

SwissDRG 4.0
Version de tarification
(2015/2015)

Swiss
Diagnosis
Related
Groups
Version 4.0

Manuel de définition
Volume 1
(DRG A01A – F98Z)

© 2014 by SwissDRG SA, Berne, Suisse

Tous droits réservés. Les manuels de définition sont protégés par les droits d'auteur. Toute utilisation en dehors des conditions d'utilisation de SwissDRG SA sans autorisation écrite préalable est interdite.

SwissDRG version 4.0, version de tarification (2015/2015)
Manuel de définition

La version allemande fait foi

Table des matières

1 Volume 1 (DRG A01A-F98Z)

| | |
|--|------|
| Index des figures et des tableaux | viii |
| Documents d'accompagnement de SwissDRG Manuel de définition 4.0 version de tarification (2015/2015) | x |
| Remarque préliminaire | xi |
| Liste des abréviations | xii |
| Introduction | 1 |
| 1 Objectifs | 1 |
| 2 Contexte | 1 |
| 3 Classification SwissDRG 4.0, version de tarification (2015/2015) | 3 |
| 3.1 Notation des DRG | 4 |
| 3.2 Détermination des niveaux de sévérité | 5 |
| 4 Regroupement d'épisodes de traitement par DRG | 6 |
| 4.1 Variables nécessaires au regroupement | 6 |
| 4.2 Examen des caractéristiques démographiques et cliniques | 6 |
| 4.3 Classement dans un MDC | 6 |
| 4.4 Traitement pré-MDC | 7 |
| 4.5 Partitionnement des MDC | 7 |
| 4.6 Classement dans les DRG de base | 8 |
| 4.7 Détermination des CCL et PCCL | 8 |
| 4.8 Classement dans un DRG | 8 |
| 4.9 Diverses fonctions affectant le regroupement des cas | 9 |
| 4.10 DRG d'erreur et autres DRG | 9 |
| 5 Indications sur l'utilisation de ce manuel de définition | 10 |
| 5.1 Utilisation du manuel | 10 |
| 5.2 Symboles et conventions | 14 |
| 6 Particularités de la version 4.0 de SwissDRG, version de tarification (2015/2015) | 16 |
| 6.1 Validité des classifications de diagnostics et d'intervention | 16 |

1 Volume 1 (DRG A01A-F98Z) *suite*

| | | |
|----------------|--|-----|
| 6.2 | Marquage de la latéralité | 16 |
| 6.3 | Interventions de type OR et NonOR | 16 |
| Prä-MDC | (DRGs A01A-B61B) | 43 |
| MDC 01 | Maladies et troubles du système nerveux (DRGs B01Z-B86Z) | 157 |
| MDC 02 | Maladies et troubles de l'oeil (DRGs C01Z-C64Z) | 367 |
| MDC 03 | Maladies et troubles de l'oreille, du nez, de la bouche et de la gorge (DRGs D01A-D67Z) | 401 |
| MDC 04 | Maladies et troubles des organes respiratoires (DRGs E01A-E77G) | 497 |
| MDC 05 | Maladies et troubles de l'appareil circulatoire (DRGs F01A-F98Z) | 563 |

2 Volume 2 (DRGs G02A-I98Z)

| | | |
|---------------|--|-----|
| MDC 06 | Maladies et troubles des organes digestifs (DRGs G02A-G73Z) | 1 |
| MDC 07 | Maladies et troubles du système hépatobiliaire et du pancréas (DRGs H01A-H64Z) | 133 |
| MDC 08 | Maladies et troubles de l'appareil musculosquelettique et du tissu conjonctif (DRGs I02A-I98Z) | 193 |

3 Volume 3 (DRGs J01Z-P67D)

| | | |
|---------------|---|-----|
| MDC 09 | Maladies et troubles de la peau, du tissu sous-cutané et de la glande mammaire (DRGs J01Z-J68Z) | 1 |
| MDC 10 | Maladies endocriniennes, nutritionnelles et métaboliques (DRGs K01Z-K64D) | 147 |
| MDC 11 | Maladies et troubles des organes urinaires (DRGs L02A-L72Z) | 193 |

3

Volume 3 (DRGs J01Z-P67D) *suite*

| | | |
|---------------|---|-----|
| MDC 12 | Maladies et troubles des organes génitaux masculins (DRGs M01A-M64Z) | 271 |
| MDC 13 | Maladies et troubles des organes génitaux féminins (DRGs N01A-N62B) | 303 |
| MDC 14 | Grossesse, naissance et suites de couches (DRGs O01A-O65D) | 355 |
| MDC 15 | Nouveau-nés (DRGs P02A-P67D) | 401 |
| | Problème grave chez le nouveau-né | 595 |
| | Plusieurs problèmes graves chez le nouveau-né | 629 |

4

Volume 4 (DRGs Q01Z-Z66Z)

| | | |
|------------------|--|-----|
| MDC 16 | Affections du sang, des organes hématopoïétiques et du système immunitaire (DRGs Q01Z-Q61E) | 1 |
| MDC 17 | Néoformations hématologiques et solides (DRGs R01A-R65Z) | 15 |
| MDC 18A | VIH (DRGs S01Z-S65Z) | 115 |
| MDC 18B | Maladies infectieuses et parasitaires (DRGs T01A-T64C) | 135 |
| MDC 19 | Maladies et troubles psychiques (DRGs U01Z-U66B) | 151 |
| MDC 20 | Usage d'alcool et de drogues et troubles psychiques induits par l'alcool et les drogues (DRGs V60A-V64Z) | 165 |
| MDC 21A | Traumatisme multiple (DRGs W01A-W61B) | 175 |
| MDC 21B | Blessures, empoisonnements et effets toxiques dus aux drogues et médicaments (DRGs X01A-X64Z) | 253 |
| MDC 22 | Brûlures (DRGs Y01Z-Y63Z) | 383 |
| MDC 23 | Facteurs influant sur l'état de santé et autre mise à contribution de la santé publique (DRGs Z01Z-Z66Z) | 421 |
| Fonctions | | 435 |
| | Procédure OR sans rapport | 435 |

4

Volume 4 (DRGs Q01Z-Z66Z) *suite*

| | |
|---|-----|
| Poids à l'admission | 463 |
| Procédures opératoires particulières | 469 |
| Procédures opératoires complexes | 547 |
| Procédures de complications | 575 |
| Dialyse | 587 |
| Traumatisme multiple | 593 |
| Interventions sur plusieurs localisations | 611 |
| Traitement complexe de soins intensifs > 980 / 1104 points | 655 |
| Traitement complexe de réhabilitation précoce gériatrique | 661 |
| Réhabilitation précoce | 667 |
| Traitement complexe de soins intensifs > 392 / 552 points | 673 |
| Procédures opératoires complexes en plusieurs temps | 679 |
| Procédures opératoires particulières en quatre temps | 705 |
| Procédures de complication pré-MDC | 783 |
| Intervention multiviscérale pour maladies et troubles des organes digestifs | 801 |

5

Volume 5 Annexes

| | |
|---|-----|
| Annexe A Index codes diagnostics / MDC / DRG | 1 |
| Annexe B Index codes d'interventions / MDC / DRG | 151 |
| Tableaux des interventions globales | 552 |
| Aperçu des fonctions | 553 |
| Intervention sur plusieurs localisations | 556 |
| Annexe C CC, exclusions de CC, CCL et calcul de PCCL | 557 |
| Annexe D Plausibilité | 610 |
| Glossaire | 680 |
| Index des sources | 682 |

Index des figures et des tableaux

Volume 1 (DRG A01A-F98Z)

| | | |
|--------------------|---|----|
| Figure 3.1 | SwissDRG 4.0, version de tarification (2015/2015): vue d'ensemble | 3 |
| Figure 5.1 | Logigramme selon la hiérarchie des coûts | 12 |
| Figure 5.2 | Logigramme avec numéros de rang | 13 |
| Tableau 1.1 | Liste des SwissDRG, version 4.0 | 18 |
| Tableau 1.2 | Groupes de la CIM et MDC correspondants | 39 |

Volume 5 Annexes

| | | |
|---------------------|---|-----|
| Figure C.1 | Calcul du PCCL pour les non-nouveau-nés | 559 |
| Figure C.2 | Calcul du PCCL pour les nouveau-nés | 560 |
| Tableau C.1 | Combinaison des valeurs de CCL pour le calcul de la PCCL de 1 à 4 | 561 |
| Tableau D.1 | Valeurs admissibles pour les données démographiques | 610 |
| Tableau D.2 | Valeurs admissibles pour les diagnostics et interventions | 611 |
| Tableau D.3 | Tableaux pour la vérification de caractéristiques médicales | 612 |
| Tableau D.4 | Codes d'état du groupeur | 614 |
| Tableau D.5 | Diagnostic principal non admis | 615 |
| Tableau D.6a | Conflit de l'âge – nourrisson | 633 |
| Tableau D.6b | Conflit de l'âge – enfant en bas âge | 637 |
| Tableau D.6c | Conflit de l'âge – enfant | 638 |
| Tableau D.6d | Conflit de l'âge – enfants et adolescents | 639 |
| Tableau D.6e | Conflit de l'âge – post-néonatal | 641 |
| Tableau D.6f | Conflit de l'âge – plus âgé que nourrisson | 643 |
| Tableau D.6g | Conflit de l'âge – puberté | 645 |
| Tableau D.6h | Conflit de l'âge – diagnostics en âge de procréer | 646 |
| Tableau D.6i | Conflit de l'âge – interventions en âge de procréer | 652 |
| Tableau D.6j | Conflit de l'âge – adultes | 653 |
| Tableau D.6k | Conflit de l'âge – adultes d'âge mûr | 661 |

| | | |
|---------------------|--|-----|
| Tableau D.7a | Conflit dû au sexe – diagnostics pour les femmes | 662 |
| Tableau D.7b | Conflit dû au sexe – interventions pour les femmes | 671 |
| Tableau D.7c | Conflit dû au sexe – diagnostics pour les hommes | 676 |
| Tableau D.7d | Conflit dû au sexe – interventions pour les hommes | 678 |

Documents d'accompagnement de SwissDRG

Manuel de définition 4.0 version tarification

(2015/2015)

Les documents accompagnants le manuel de définition sont disponibles sur le site de SwissDRG SA en téléchargement (www.swissdrg.org).

Les documents d'accompagnement contiennent les fichiers suivants :

- Index codes diagnostics / MDC / DRG et index codes d'interventions / MDC / DRG des annexes A et B (dossier « Index »)
- Plausibilité de l'annexe D (dossier « Plausi »)
- DRG, ADRG et MDC de la version 4.0 de SwissDRG, y c. tableau 1.1 du Volume 1 (dossier « titres DRG »)
- CC, exclusions de CC et CCL de l'annexe C (dossier « CCL »), nécessaires pour les calculs décrits dans l'annexe C (cf. « CCREADME.TXT » dans ce dossier pour des informations complémentaires)
- Dossier Readme.txt

Le contenu des fichiers est décrit dans le fichier readme.

Remarque préliminaire

Le présent manuel décrit la version 4.0 du système des forfaits par cas SwissDRG. Cette version constitue une évolution de la version 3.0 de SwissDRG.

Les propositions d'ordre médical, économique et scientifique apportées en Suisse par les partenaires par le biais de la procédure de demande ont été utilisées pour développer le système de façon ciblée.

Ce document définit la systématique des DRG qui permet la rémunération liée aux prestations sur la base de forfaits par cas valable au niveau national conformément à LAMal.

La systématique de groupes de cas nouvellement développée et les cost-weights calculés forment la base du catalogue des forfaits par cas 4.0.

Liste des abréviations

| | |
|--------------------|---|
| ADRG | DRG de base (Adjacent Diagnosis Related Group) |
| CC | Complication ou comorbidité (Complication or Comorbidity) |
| CCL | Niveau de complication ou de comorbidité (Complication or Comorbidity Level) |
| CHOP | Classification suisse des interventions chirurgicales (traduction et adaptation de la classification américaine ICD-9-CM, volume 3) |
| DMB | Durée de ventilation mécanique |
| DRG | Groupe de cas lié au diagnostic (Diagnosis Related Group) |
| G-DRG | German Diagnosis Related Group |
| GST | Code d'état du groupeur |
| HD | Diagnostic principal |
| ICD-10-WHO | Classification statistique internationale des maladies et des problèmes de santé connexes, 10e révision |
| ICD-10-GM | Classification statistique internationale des maladies et des problèmes de santé connexes, 10e révision, modification allemande (German Modification) |
| InEK | Institut für das Entgeltsystem im Krankenhaus GmbH (Institut allemand pour le système de tarification hospitalière Sàrl) |
| LAMal | Loi fédérale sur l'assurance-maladie |
| MDC | Catégorie majeure de diagnostic (Major Diagnostic Category) |
| ND | Diagnostic secondaire (Nebendiagnose) |
| NonOR | non opératoire (Non-Operating Room) |
| OPS | Classification allemande des interventions (Operationenschlüssel) |
| OR | opératoire (Operating Room) |
| PCCL | Niveau de complexité clinique du patient (Patient Clinical Complexity Level) |
| Prä-MDC | Pré-MDC |
| SwissDRG | Swiss Diagnosis Related Group |
| SwissDRG SA | Société anonyme SwissDRG |
| VD | Durée de séjour |

Introduction

1 Objectifs

Les groupes de cas liés au diagnostic (DRG) représentent une méthode permettant de classer et de mesurer les épisodes de traitement hospitalier. Afin de maintenir cette méthode à jour, il faut la modifier régulièrement, de sorte que l'on puisse tenir compte de l'évolution des exigences et des besoins médicaux.

La version 4.0 de SwissDRG, version tarification (2015/2015), permet le traitement de données de l'année 2015, codées avec les codes de diagnostics et d'interventions valables cette année (CIM-10-GM, version 2014, et CHOP, version 2015).

Les textes qui figurent dans les tables de diagnostics et d'interventions de ce manuel sont des libellés raccourcis dérivés de ceux qui figurent dans les publications de la CIM-10 et de la CHOP. Les libellés complets et corrects se trouvent donc dans les versions officielles de ces deux classifications.

Le présent manuel décrit le système SwissDRG 4.0 et son application. Il contient également des explications détaillées de la manière dont les cas sont classés par le groupeur SwissDRG dans les MDC et les DRG.

Catégorie majeure de diagnostic (MDC) Un MDC est un ensemble de DRG associés en principe à un système anatomo-physiologique spécifique (système nerveux, respiratoire, circulatoire, digestif, etc.) ou à des maladies dont l'étiologie est similaire. La plupart des MDC sont en lien avec une spécialité médicale particulière. Les enregistrements des cas classés dans les MDC 15, 18 et 21 peuvent toutefois contenir des diagnostics principaux correspondant aussi à d'autres MDC. La présente version de SwissDRG 4.0 comprend 26 MDC.

Groupes de cas liés à un diagnostic (DRG) Les DRG sont une classification de séjours hospitaliers permettant de mettre en rapport le type et le nombre de ces séjours avec la consommation de ressources qu'ils ont générée, et cela d'une manière qui soit à la fois compréhensible et cliniquement pertinente. La Version SwissDRG 4.0 contient 974 DRGs.

Groupeur Un groupeur est un logiciel servant à classer les cas (c'est à dire les épisodes de traitement hospitalier) dans les MDC et les DRG.

2 Contexte

Les DRG se définissent comme un nombre défini de groupes basés sur les diagnostics et qui se distinguent selon leur contenu clinique et la consommation de ressources qui y est associée. Ces DRG permettent de mesurer la performance d'un hôpital. Ils forment ainsi une base pour le financement, la budgétisation et la tarification. De plus, les DRG offrent un soutien dans le développement de stratégies pour la réglementation de l'accès aux soins et de l'égalité de traitement, de l'analyse des pratiques cliniques et du codage, ainsi que des analyses de besoin relatives aux médicaments, produits thérapeutiques et moyens auxiliaires.

Les DRG sont apparus dans les années 70 aux Etats-Unis. Leur but était de déterminer si les procédés de contrôle des coûts et de la qualité utilisés habituellement en économie d'entreprise pouvaient s'appliquer également aux hôpitaux. Initialement, l'attention se concentrait sur l'identification et l'explication des différences dans la qualité des prestations et des traitements. Le potentiel de diminution des coûts liés aux DRG a cependant très vite été reconnu. En 1983, les DRG ont été utilisés aux USA comme élément d'un système de rémunération prospectif dans un programme « medicare », ce qui a suscité une vive attention au niveau international.

En Australie, la première version des AN-DRG (version 1.0) fut introduite en 1992 et actualisée annuellement. Ces actualisations servirent en premier lieu à prendre en compte les modifications dans les pratiques cliniques et dans le codage. La version 4.1 des AR-DRG, basée sur la CIM-10-AM constitue le point de départ de la version 1.0 du système G-DRG. Les versions suivantes de la classification G-DRG se sont caractérisées par une adaptation conséquente du

système à la situation de fourniture des soins en Allemagne.

SwissDRG SA a adapté le système G-DRG développé en Allemagne à la structure du système de santé helvétique, afin de mettre à disposition avec la version 1.0, un système complet de rémunération forfaitaire des prestations hospitalières dans le domaine somatique aigu pour toute la Suisse en 2012. La version SwissDRG 4.0 constitue une évolution de la version 1.0, 2.0 et 3.0 de SwissDRG.

3 Classification SwissDRG 4.0, version de tarification (2015/2015)

Figure 3.1 SwissDRG 4.0, version de tarification (2015/2015): vue d'ensemble

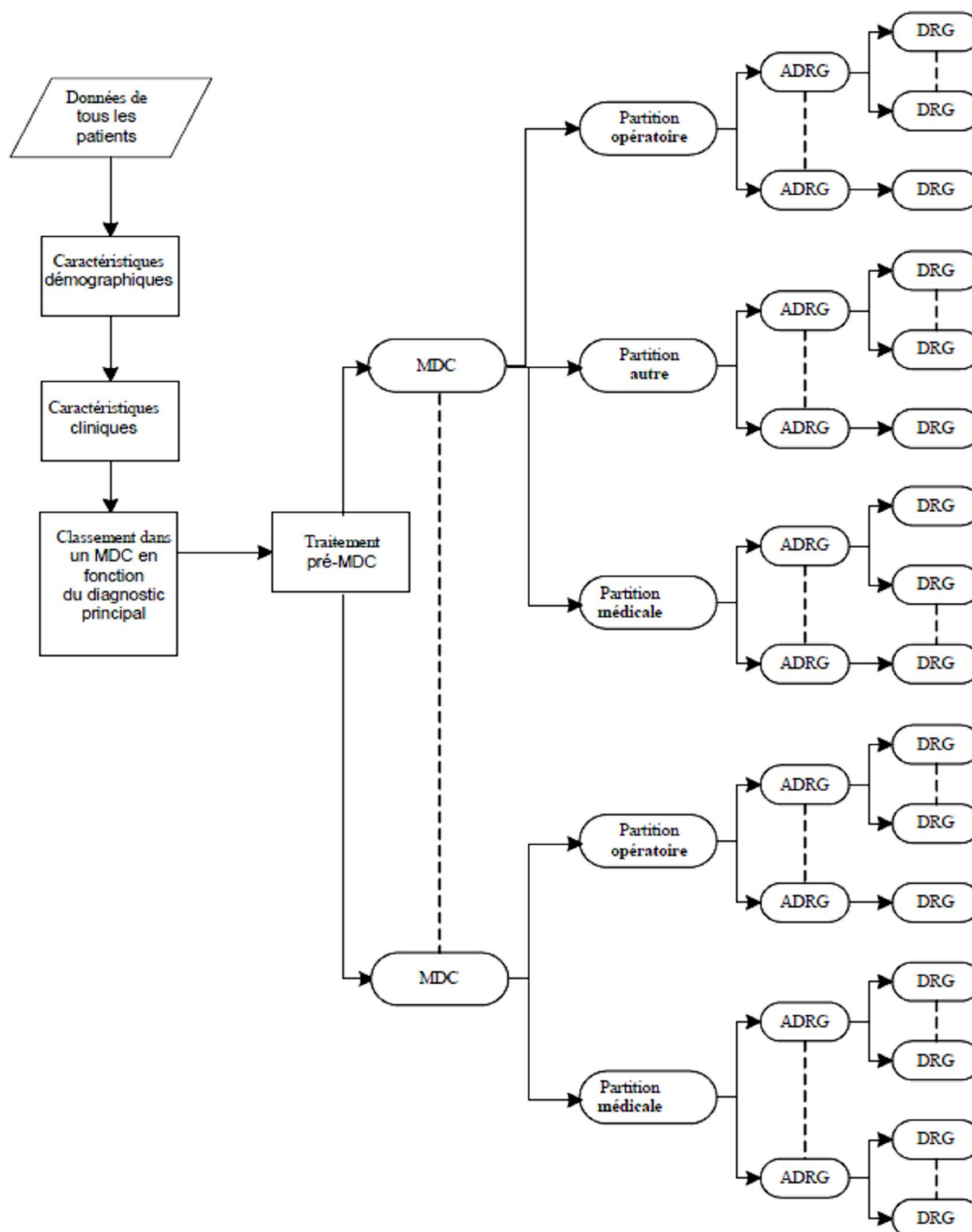

La figure 3.1 montre les grandes lignes du classement des cas dans les DRG du système SwissDRG. L'ordre dans lequel les critères de classement sont appliqués dépend des coûts moyens correspondant à chaque DRG (afin d'éviter un remboursement inférieur lorsque les prestations fournies sont supérieures). C'est pourquoi il peut y avoir différentes priorités de classement afférentes à des DRG rattachés à un même DRG de base (ADRG). Pour cette même raison les priorités de classement peuvent être déterminées au sein d'un MDC sans tenir compte des partitions (opératoire, médicale ou autre) de ce MDC.

3.1 Notation des DRG

Les DRG sont répartis en MDC selon une hiérarchisation des diagnostics et des traitements. Ceux-ci sont répartis en partitions opératoire, médicale et autre. (figure 3.1).

Partitions opératoire, autre et médicale. Dans les MDC, on distingue au maximum trois partitions (opératoire, autre et médicale). Le classement d'un cas dans une de ces partitions dépend essentiellement de la présence ou de l'absence d'interventions classantes OR ou NonOR. Voir paragraphe 4.5. pour de plus amples informations à ce sujet.

Les interventions OR sont des interventions classantes dans le cadre de la version 4.0 des SwissDRG.

Les interventions NonOR sont des interventions classantes au sein de quelques MDC. Par ailleurs, selon la version 4.0 de SwissDRG, une intervention définie comme NonOR peut également être réalisée dans une salle d'opération (Operating Room = OR).

La notation des DRG permet de déduire:

- i) à quel groupe principal (habituellement un MDC) un DRG est rattaché,
- ii) le DRG de base (et, sauf dans les MDC 05 et 08, la partition (opératoire, autre, médicale) à laquelle appartient ce DRG,
- iii) la présence ou la nature de splits (scissions) liés à la consommation des ressources.

Chaque DRG est identifié au moyen de quatre caractères alphanumériques (p. ex. "ADD5") qui ont la signification suivante:

A renvoie au groupe principal auquel appartient le DRG;

DD indique le DRG de base au sein du MDC ainsi que la partition à laquelle le DRG de base est rattaché;

S différencie les DRG dérivés d'un DRG de base en fonction de leur consommation de ressources.

Pour le premier caractère différentes lettres de l'alphabet sont employées pour indiquer le groupe principal auquel le DRG appartient, tandis que le chiffre "9" est réservé au marquage de DRG d'erreur (DRG "poubelle") et d'autres DRG spéciaux. [Remarque: dans les MDC 18 et 21 les lettres A et B sont employées pour distinguer entre *maladies dues au VIH* (MDC 18A) et *maladies infectieuses et parasitaires* (MDC 18B) ou traumatisme multiple (MDC 21A) et *blessures, empoisonnements et effets toxiques dus aux drogues et médicaments* (MDC 21B).] Par exemple, des trois désignations B01Z, Y01Z et 960Z il ressort que le premier DRG se rapporte au système nerveux, que le deuxième se rapporte à des brûlures et que le troisième est un DRG d'erreur (DRG "poubelle").

Le deuxième et le troisième caractère de la désignation d'un DRG - donc "**DD**" - caractérisent le DRG de base. Les DRG qui ont une même lettre initiale et les mêmes chiffres au milieu - p. ex. B69A, B69B, B69C et B69D - se rapportent au même DRG de base.

Les DRG de base (ADRG) se composent d'un ou de plusieurs DRG qui sont essentiellement définis par la même liste de codes diagnostiques et d'intervention. Les DRG associés à un DRG de base se distinguent par les différentes consommations de ressources qui leur sont associées et sont subdivisés en fonction de critères tels que des diagnostics ou des interventions correspondant à des complications, le mode de sortie, l'âge et/ou le niveau de complexité clinique du patient (PCCL).

Sauf pour les DRG rattachés aux MDC 05 et 08, le deuxième et troisième caractère permettent de distinguer entre les DRG qui font partie d'une partition opératoire (01-39), autre (40-59) ou médicale (60-99).

Enfin, le quatrième caractère se rapporte à la consommation de ressources associée aux DRG dérivés d'un DRG de base. Différents caractères alphabétiques peuvent être utilisés à cet effet:

- A** consommation de ressources la plus élevée
- B** deuxième consommation la plus élevée de ressources
- C** troisième consommation la plus élevée de ressources
-
- Z** pas de subdivision

Les libellés des DRG sont en lien avec cette répartition au sein d'un DRG de base. Par exemple, les quatre DRG correspondant au sixième DRG de base de la partition médicale du MDC 05 *Maladies et troubles du système circulatoire* ont les libellés suivants:

F67A *Hypertension avec CC extrêmement sévères*

F67B *Hypertension avec CC sévères ou arythmie sévère et arrêt cardio-circulatoire sans CC **extrêmement** sévères*

F67C *Hypertension sans CC extrêmement sévères ou sévères, sans arythmie sévère ni arrêt cardio-circulatoire*

De façon générale, tant les DRG au sein d'un DRG de base que les DRG de base au sein de la partition opératoire ou autre d'un MDC sont classés selon une hiérarchie basée sur la consommation de ressources. Cette hiérarchie apparaît clairement dans les diagrammes représentant les règles de décision utilisées pour classer les cas. En revanche, dans la partie texte de chaque chapitre consacré à un MDC les DRG figurent dans leur ordre alphanumérique, permettant ainsi de retrouver plus facilement les informations concernant un DRG donné; cet ordre alphanumérique ne reflète donc pas celui des consommations de ressources correspondant aux DRG en question.

A la fin de cette introduction figure une liste complète des DRG contenant également des informations détaillées sur les MDC et partitions y afférentes (tableau 1. 1).

3.2 Détermination des niveaux de sévérité

La présence de complications et/ou de comorbidités (CC) peut rendre plus difficile et plus cher le traitement de maladies et de troubles. C'est pourquoi dans une classification DRG il est essentiel de prendre en considération la sévérité des maladies.

Dans la version 4.0 des SwissDRG le PCCL (niveau de complexité clinique d'un patient) est calculé à l'aide d'un algorithme reposant sur des valeurs CCL (niveau de complication et de comorbidité) disponibles. La manière de déterminer les CCL et les PCCL est expliquée en détail dans l'annexe C.

4 Regroupement d'épisodes de traitement par DRG

4.1 Variables nécessaires au regroupement

Les données suivantes sont nécessaires au fonctionnement du groupeur SwissDRG: codes diagnostiques, codes d'intervention, sexe, âge, mode d'admission, mode de sortie, durée de séjour, nombre de jours de congé, poids à l'admission, statut de la durée de séjour ainsi que durée de la ventilation mécanique.

Le groupeur SwissDRG peut traiter jusqu'à 50 codes diagnostiques et jusqu'à 100 codes d'intervention par enregistrement de données. Le groupeur exécute les tâches suivantes dans l'ordre indiqué ci-après:

- vérification des caractéristiques démographiques et cliniques
- classement dans un MDC
- traitement pré-MDC
- Détermination de la partition (opératoire, autre ou médicale)
- classement dans un DRG de base
- détermination des CCL et PCCL
- classement dans le DRG

4.2 Examen des caractéristiques démographiques et cliniques

Avant le classement dans un MDC, le groupeur contrôle à l'aide des caractéristiques démographiques et cliniques du cas la validité des données employées pour le regroupement. Les caractéristiques démographiques qui sont contrôlées sont: l'âge, le sexe, le poids à l'admission, la durée du séjour, le statut de la durée du séjour, la durée de la ventilation mécanique, le mode d'admission et le mode de sortie.

L'examen de la plausibilité des caractéristiques cliniques sert à contrôler tous les codes diagnostiques (ICD-10-GM) et d'intervention (CHOP) ainsi que l'âge et le sexe. Le diagnostic principal est également contrôlé pour s'assurer qu'il est admissible en tant que diagnostic principal et qu'il ne s'agit ni d'un code de manifestation ni d'un code pour décrire une cause externe de blessure et/ou d'empoisonnement (voir les chapitres V, W, X et Y de l'ICD-10-GM).

Vous trouverez dans l'annexe D de plus amples informations sur les diagnostics admissibles ainsi que sur le contrôle de la plausibilité des caractéristiques cliniques des codes employés.

Aussi bien pour les caractéristiques démographiques que cliniques, des avertissements ("flags") sont générés lorsque le programme rencontre des informations invalides. Dans certaines circonstances - p. ex. en cas d'indications erronées concernant l'âge, de diagnostic principal non admis ou de diagnostic principal incompatible avec le sexe de la personne - le cas est marqué comme échec ("fatal flag") et classé dans l'un des trois DRG d'erreur 960Z, 961Z et 963Z.

4.3 Classement dans un MDC

La deuxième fonction du groupeur consiste à classer chaque cas dans un MDC. Bien que ce classement soit réalisé de façon générale en fonction du code diagnostique principal, il existe des exceptions lors desquelles le classement d'un cas dans un MDC est modifié pendant le traitement pré-MDC.

Par ailleurs il n'existe pas toujours une relation entre les blocs des codes diagnostiques de l'ICD-10-GM et les tables de codes diagnostiques qui servent au classement dans un MDC. Par exemple les codes diagnostiques du bloc D10-D36 *Néoplasmes bénignes* sont répartis entre 15 MDC différents (voir tableau 1.2).

Si un cas ne peut être classé dans aucun MDC spécifique, le numéro de MDC 00 lui est attribué et il est classé dans le DRG 960Z *impossible à grouper*. [Remarque: tous les cas du DRG 960Z ne sont pas forcément dans le MDC 00. Ainsi, des cas classés dans le MDC 12, 13 ou 14 en raison de leur diagnostic principal peuvent éventuellement être reclassés dans le DRG 960Z en présence de caractéristiques médicales présentant un « fatal flag » tout en conservant néanmoins leur rattachement au MDC initial.]

4.4 Traitement pré-MDC

Le traitement pré-MDC a deux fonctions. Premièrement, l'identification des cas à classer dans des DRG associés à des coûts importants et appartenant à la catégorie "pré-MDC". Deuxièmement, la modification du classement des cas lorsque le MDC n'est pas déterminé exclusivement en fonction du diagnostic principal. Il s'agit des MDC 15 *Nouveau-nés*, MDC 18A *VIH* et MDC 21 *A traumatisme multiple*.

Chaque enregistrement de données est contrôlé, par exemple, selon les questions mentionnées ci-dessous. Si la réponse est "oui", le groupeur classe le cas dans un DRG de la catégorie pré-MDC ou modifie le MDC auquel il a été initialement rattaché:

- Durant le séjour en question une transplantation du foie, d'un poumon, de la moelle épinière, du pancréas, du rein, de l'intestin ou du cœur a-t-elle été réalisée ou bien des cellules souches ont-elles été transfusées ?
- Une respiration artificielle de longue durée a-t-elle été réalisée ?
- Une réadaptation précoce a-t-elle été réalisée chez un patient en coma vigile ?
- Une certaine maladie aiguë ou une lésion de la moelle épinière a-t-elle été diagnostiquée ?
- Y a-t-il eu une défaillance et un rejet d'un organe transplanté ou de cellules hématopoïétiques transplantées ?
- Un prélèvement de cellules souches a-t-il été effectué chez un donneur autologue ?
- Des lésions significatives ont-elles été traitées à plusieurs endroits du corps ?
- Le patient était-il âgé de moins de 28 jours (nouveau-né) ou de moins d'une année avec un poids à l'admission inférieur à 2500 grammes ?
- Y a-t-il une maladie liée au VIH ?

Le déroulement de ce traitement pré-MDC est présenté dans le premier des logigrammes de MDC ci-après.

4.5 Partitionnement des MDC

Le classement d'un cas dans une partition opératoire, autre ou médicale d'un MDC dépend principalement de la présence ou de l'absence d'interventions. La règle générale est la suivante:

- Pour qu'un cas soit classé dans la partition opératoire d'un MDC il faut qu'il y ait au moins une intervention de type OR (Operating Room).
- Un cas est classé dans la partition autre d'un MDC lorsqu'aucune intervention de type OR n'a été réalisée, mais qu'au moins une intervention de type NonOR (classante dans le MDC en question) a été effectuée.

Si aucune intervention, que ce soit de type OR ou de type NonOR (classante dans le MDC en question) n'a été réalisée, le cas est classé dans la partition médicale du MDC. Toutefois, ne pas tous les MDC comprennent tous les trois partitions.

L'annexe B contient une liste détaillée de toutes les interventions de type OR et NonOR prises en considération dans la

version 4.0 de SwissDRG. Dans quelques MDC, des DRG de la partition médicale ont été triés entre des DRG de la partition autre mais également de la partition opératoire. Ainsi, dans certains cas particuliers, selon l'ordre dans lequel les DRG sont interrogés, un cas peut être classé dans un DRG de la partition médicale malgré la présence d'une intervention du type OR.

4.6 Classement dans les DRG de base

Les cas sont classés dans les DRG de base avant tout en fonction des codes diagnostiques et d'intervention. Le classement dans les DRG de base des partitions opératoire et autre est effectué de manière hiérarchique (voir logigrammes des MDC), d'habitude par ordre décroissant de consommation de ressources. Dans les partitions médicales des MDC, une telle hiérarchie ne s'applique pas car les listes de diagnostics utilisées pour le classement des cas sont mutuellement exclusives.

Considérons par exemple trois enregistrements de données contenant le code diagnostique principal C20 *Néof ormation maligne du rectum* (ce code est rattaché au MDC 06). Supposons que la durée du séjour est supérieure à deux jours et que ces enregistrements sont identiques, mis à part la présence ou l'absence d'interventions de type OR et NonOR. Si le premier enregistrement contient le code 48.49 correspondant à l'intervention de type OR *Autre résection du rectum avec abaissement du côlon*, le cas est classé dans le DRG G17Z *Autre résection rectale sans intervention particulière*. En revanche, si le deuxième enregistrement contient le code 45.42 correspondant à l'intervention de type NonOR *Polypectomie endoscopique du gros intestin*, le cas est classé dans le DRG de base G48 *Coloscopie avec CC extrêmement sévères ou sévères, intervention à complications ou âge < 15 ans* (dans la mesure où le PCCL est supérieur à 2). Si le troisième enregistrement ne contient aucun code correspondant à une intervention de type OR ou NonOR, le cas est classé dans le DRG de base G60 *Néof ormation maligne des organes digestifs*, un DRG de base de la partition médicale du MDC 06.

Si le diagnostic principal des premier et deuxième enregistrements de données était changé en I20.9 *Angine de poitrine, sans précision* (un code diagnostique principal rattaché au MDC 05) le premier cas serait classé dans le DRG de base 901 *Procédure OR étendue sans rapport avec le diagnostic principal*, tandis que le deuxième le serait dans le DRG de base médical F66 *Artériosclérose coronarienne sans CC extrêmement sévères*. La raison en est que le code 48.49 *Autre résection du rectum avec abaissement du côlon* n'apparaît sur aucune des listes d'intervention de type OR qui définissent les DRG chirurgicaux du MDC 05, et que le code 45.42 *Polypectomie endoscopique du gros intestin* n'est associé à aucun des DRG de base de la partition autre du MDC 05.

Afin de pouvoir tenir compte d'interventions faites plusieurs fois au cours d'un séjour hospitalier, la date de leur réalisation sera utilisée pour la première fois à des fins de regroupement dans la version 4.0 des SwissDRG.

4.7 Détermination des CCL et PCCL

A chaque code diagnostique correspond une valeur CCL. Une valeur PCCL est attribuée à chaque enregistrement de données, cette valeur faisant office d'estimateur de l'effet cumulatif des CC d'un épisode de traitement. On trouvera dans l'annexe C et dans les documents sur le site de plus amples informations sur les procédures permettant de déterminer les CCL et PCCL d'un enregistrement de données.

4.8 Classement dans un DRG

Les DRG rattachés à un DRG de base se distinguent par la consommation de ressources qui leur est associée et ils sont subdivisés en fonction des valeurs PCCL, de l'âge, de la durée de séjour, de la ventilation artificielle, du mode d'admission, du mode de sortie, des diagnostics (principal et secondaire) ou des interventions.

4.9 Diverses fonctions affectant le regroupement des cas

Dans la version 4.0 de SwissDRG il y a des fonctions spéciales. Il s'agit de définitions logiques qui sont typiquement employées à plusieurs endroits des algorithmes des DRG, souvent dans plusieurs MDC. De plus amples informations (logique, tables de codes) sur deux de ces fonctions - "problème grave chez le nouveau-né" [SPNG] et "plusieurs problèmes graves chez le nouveau-né" [MSPNG] - figurent dans le volume 3, à la fin des définitions des DRG du MDC 15. Pour toutes les autres fonctions (dénommées "fonctions globales") vous trouverez des informations à la fin du volume 4. Une liste indiquant à quel endroit se présentent les différentes fonctions dans les MDC et DRG se trouve dans l'aperçu des fonctions au volume 5 à la fin de l'annexe B.

4.10 DRG d'erreur et autres DRG

Dans la version 4.0 de SwissDRG, les enregistrements de données qui contiennent des informations cliniquement atypiques ou invalides sont attribués à l'un des neuf DRG suivants:

- 901A** *Procédure OR étendue sans rapport avec le diagnostic principal avec procédures de complications ou radiothérapie*
- 901 B** *Procédure OR étendue sans rapport avec le diagnostic principal sans procédures de complications sans radiothérapie, avec procédure OR complexe*
- 901 C** *Procédure OR étendue sans rapport avec le diagnostic principal sans procédures à complications sans radiothérapie, sans procédure OR complexe, avec autre intervention au niveau de la tête de la colonne vertébrale ou âge < 1 an*
- 901D** *Procédure OR étendue sans rapport avec le diagnostic principal sans procédures à complications, sans radiothérapie, sans procédure OR complexe, sans autre intervention au niveau de la tête et de la colonne vertébrale, âge > 0 an*
- 902Z** *Procédure OR non étendue sans rapport avec le diagnostic principal*
- 960Z** *impossible à grouper*
- 961Z** *Diagnostic principal non admis*
- 962Z** *Combinaison non admise de diagnostics en obstétrique*
- 963Z** *Diagnostic néonatal incompatible avec l'âge ou le poids*

Ces DRG d'erreur et autres DRG sont répartis en trois groupes:

- Groupe 1 901A-D et 902Z sont employés lorsqu'aucune des interventions de type OR n'a de lien avec le MDC rattaché au diagnostic principal du patient.
- Groupe 2 961Z, 962Z et 963Z sont employés lorsqu'un cas ne peut être classé dans aucun DRG cliniquement cohérent en raison de son diagnostic principal (par exemple si un code de l'ICD-10-GM est utilisé comme code diagnostique principal, bien que le code ne soit pas admis comme code diagnostique principal dans le système SwissDRG).
- Groupe 3 960Z est employé si le diagnostic principal est invalide ou si des informations importantes manquent ou sont fausses.

Le groupe 1 est essentiellement en rapport avec la méthode de classement, le groupe 2 avec les règles de codage et le groupe 3 avec la qualité du codage.

5 Indications sur l'utilisation de ce manuel de définition

5.1 Utilisation du manuel

Le but premier de ce manuel est d'expliquer comment le groupeur classe les cas dans les DRG. Il explique donc pourquoi tel enregistrement de données est classé dans tel DRG. De plus, il fournit une aide pour déterminer les DRG entrant en ligne de compte pour le classement d'un cas donné. Toutefois, ce manuel n'est pas conçu comme remplaçant d'un logiciel de groupage. Ci-dessous sont décrites les sept étapes importantes permettant de comprendre le classement d'un cas dans un SwissDRG.

Étape 1: consultation de l'annexe A

Examinez le diagnostic principal et déterminez à l'aide des références croisées de l'annexe A le MDC et les DRG dans lesquels le cas pourrait être classé. Selon les circonstances des DRG de plusieurs MDC peuvent entrer en considération. En pareil cas vous devriez d'abord ne pas tenir compte des MDC et DRG suivants:

- la partie VIH du MDC 18A (c.-à-d. les DRG commençant par la lettre "S");
- la partie polytraumatisme du MDC 21A (c.-à-d. les DRG commençant par la lettre "W");
- les cas où le diagnostic définit plus précisément un DRG faisant partie de la partition opératoire ou autre d'un MDC.

Étape 2: consultation du logigramme des pré-MDC

Examinez les données en fonction du logigramme des pré-MDC et déterminez si elles remplissent les critères de classement dans l'un des ensembles suivants:

- DRG coûteux de la catégorie des pré-MDC;
- nouveau-né (MDC 15);
- VIH (MDC 18A);
- Traumatisme multiple (MDC 21A);
- Certaines maladies aiguës et lésions de la moelle épinière (DRG de base B61);
- insertion ou remplacement du système intégral d'un défibrillateur cardiaque (MDC 05);
- diagnostic de syndrome en cas d'épilepsies compliquées (MDC 01);
- tuberculose aiguë sans intervention de type OR, durée de séjour > 14 jours (MDC 04).

Étape 3: consultation de l'annexe B

Si l'enregistrement de données contient un ou plusieurs code(s) d'intervention, déterminez à l'aide des références croisées de l'annexe B si ceux-ci sont considérés comme des codes d'intervention de type OR ou NonOR. Si c'est le cas, comparez les DRG et MDC indiqués avec le MDC déterminé durant les deux premières étapes de cette procédure et examinez s'il y a des concordances. S'il n'y a aucune concordance, mais qu'au moins un code d'une intervention de type OR est présent dans l'enregistrement, le cas est classé dans l'un des DRG du groupe 1 mentionné ci-dessus (DRG de base 901 et 902).

Étape 4: consultation des logigrammes et des définitions des DRG de base

Si l'enregistrement contient les codes de plusieurs interventions classantes, déterminez à l'aide du logigramme correspondant et des définitions des DRG de base laquelle des interventions est la plus haut placée dans la hiérarchie opératoire du MDC en question. Notez ce faisant qu'une intervention donnée peut être prise en compte pour le classement dans plusieurs DRG à l'intérieur d'un même MDC, mais qu'en fonction de la hiérarchie de classement un seul DRG est retenu.

Contrôlez en outre, sur la base du logigramme et des définitions des DRG de base, si les données satisfont aux critères conduisant au classement dans des DRG de base qui ne sont pas définis par des codes diagnostiques ou d'intervention et sont mentionnés tout en haut dans certains MDC, comme par exemple:

- les DRG P60A/B/C du MDC 15;
- le DRG R65Z du MDC 17;
- le DRG S60Z de la partie VIH du MDC 18;
- les DRG U60A/B du MDC 19;
- le DRG W60Z de la partie polytraumatisme du MDC 21;
- le DRG Y63Z du MDC 22.

Étape 5: consultation des logigrammes et des définitions des DRG

Si, selon le code diagnostique ou d'intervention, il apparaît que le cas pourrait être classé dans plusieurs DRG dérivés d'un DRG de base, vous devez examiner à l'aide du logigramme du MDC et des définitions des DRG les critères - p. ex. PCCL et âge - en fonction desquels le DRG de base a été subdivisé. Il faut tenir compte ce faisant, des numéros de rang figurant sur le logigramme qui indiquent l'ordre dans lequel le choix du DRG doit être fait

Un tri des DRG par ordre décroissant des coûts qui leur sont associés conduit à un ordre différent de celui qui s'applique lorsqu'on recherche dans quel DRG un cas doit être classé. Par exemple, si l'on examine les DRG S63A/B et S62Z, on observe que le DRG S63A, en raison de ses coûts, sera retenu avant le DRG S62Z. En raison de ses coûts, le DRG S63B sera retenu après le DRG S01Z.

Pour les MDC contenant un grand nombre de DRG ceci a pour conséquence que dans les logigrammes qui les représentent les liens entre les DRG de base et ceux qui en dérivent ne peuvent plus être représentés clairement (voir figure 5.1). Ceci concerne en particulier les DRG de base subdivisés de manière complexe.

Figure 5.1 Logigramme selon la hiérarchie des coûts

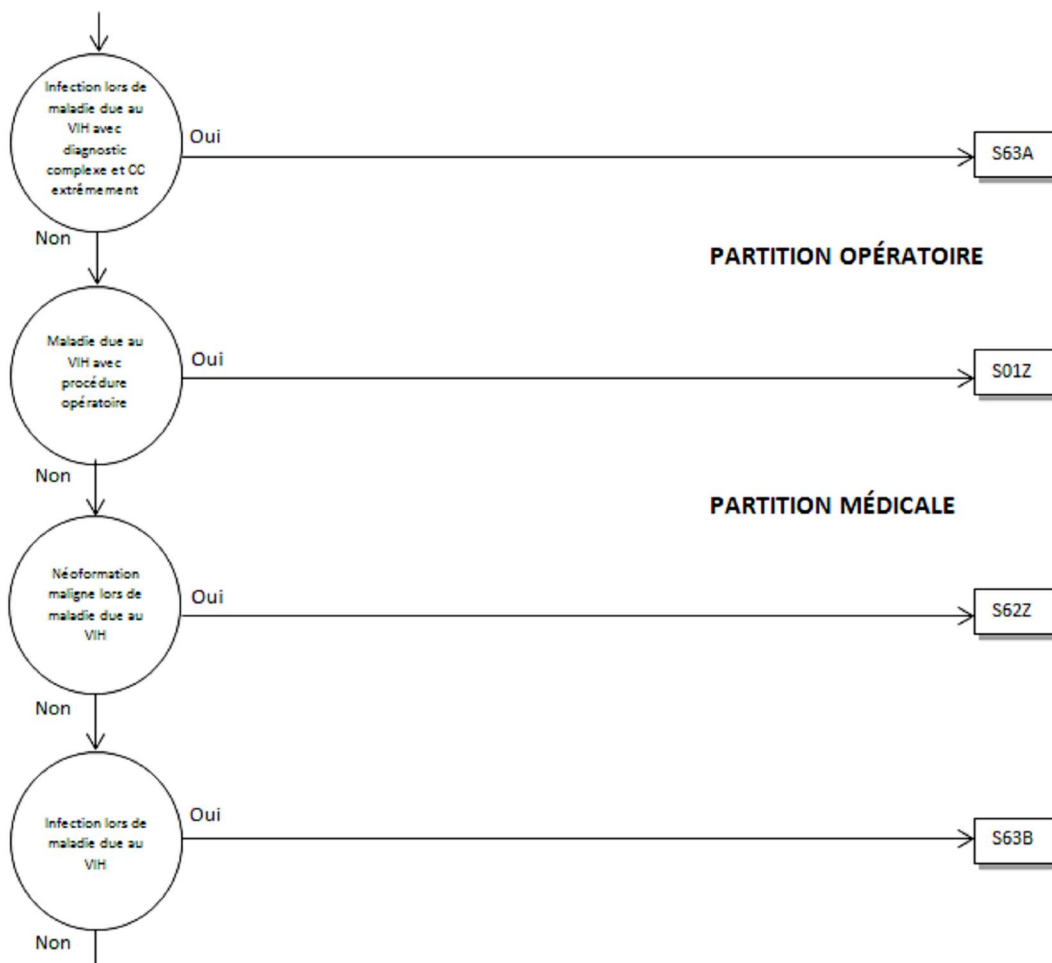

Dans la version 4.0 de SwissDRG, les logigrammes sont construits de telle sorte que les DRG associés à un DRG de base soient proches les uns des autres, l'ordre dans lequel les DRG sont effectivement choisis par le groupeur étant indiqué au moyen d'un numéro de rang figurant à droite des rectangles représentant les DRG (voir figure 5.2).

Figure 5.2 Logigramme avec numéros de rang

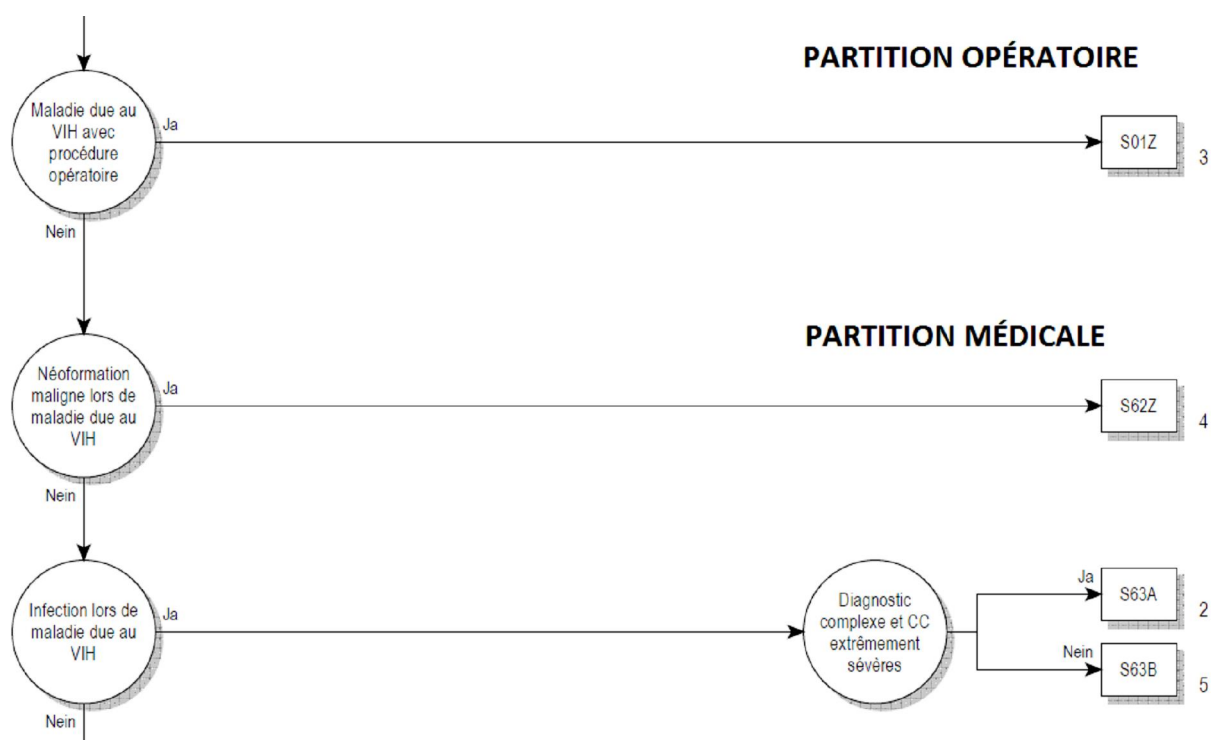

Les logigrammes représentés aux figures 5.1 et 5.2 sont équivalents. Leur logique sous-jacente est identique.

Étape 6: consultation de l'annexe C

Déterminez les CC et CCL à l'aide de l'annexe C et des données sur les documents d'accompagnement et calculez le PCCL.

Étape 7: classement dans un DRG

Exemples d'utilisation du présent manuel pour le classement d'un épisode de traitement dans un DRG

Soit, par exemple, un patient dont le diagnostic principal est K52.1 *Gastroentérite toxique et colite*, sans diagnostic secondaire ni intervention. Selon l'annexe A, les MDC et DRG qui entrent en ligne de compte sont les suivants: G46A/B/C, G50Z et G71A/B dans le MDC 06, S65Z dans le MDC 18A ainsi que les fonctions *Grave problème chez le nouveau-né* et *Plusieurs graves problèmes chez le nouveau-né* dans le MDC 15. Si l'on exclut les DRG VIH et les DRG non médicaux, on conclut, au terme de l'étape 1, que le cas peut être classé dans le MDC 06, en particulier dans le DRG de base G71. Après l'étape 2 le classement dans le MDC 06 demeure inchangé. Les étapes 3 et 4 ne sont pas pertinentes car les données ne contiennent aucun code d'intervention et le MDC n'est pas 15, 18, 19, 21 ou 22. A l'étape 5 il s'avère que le DRG de base G71 ne contient pas de niveau de sévérité, et l'étape 6 peut donc être ignorée. Le cas est alors classé dans le DRG de base G71.

Un autre exemple est celui d'un patient admis à l'hôpital avec le même diagnostic principal K52.1 *Gastroentérite toxique et colite* et le diagnostic secondaire B24 *Maladie VIH sans description détaillée [maladie virale de l'immunodéficience humaine]*, sans intervention. Comme auparavant, à l'étape 1 le MDC ainsi que les DRG possibles sont déterminés. A l'étape 2, le classement est modifié: le MDC et le DRG qui entrent en ligne de compte sont maintenant le MDC 18 et le DRG de base S65. L'étape 3 peut être sautée car les données ne contiennent aucun code d'intervention. L'étape 4 peut également l'être car aucune intervention n'est mentionnée dans l'enregistrement de données et la durée de séjour est supérieure à un jour (voir logigramme VIH). A l'étape 5 on constate que le DRG de base S65 n'est pas subdivisé. Depuis le cas est classé dans le DRG S65Z. Si le patient était sorti le jour de son admission ou le jour civil suivant, le cas aurait été classé dans le DRG S60Z (étape 4).

Considérons encore comme dernier exemple un patient avec diagnostic principal K52.1 *Gastroentérite toxique et colite*, les interventions 45.26 *Biopsie ouverte sur le gros intestin* et 45.27 *Biopsie intestinale, site non spécifié* et en plus les diagnostics secondaires B 18.2 *Hépatite chronique virale C* et I70.23 *Athérosclérose des artères distales: Type bassin-jambe, avec ulcération*. Au cours de l'étape 1, le MDC et les DRG possibles comme le DRG de base G71 sont déterminés comme auparavant. A l'étape 2, le classement dans le MDC 06 ne serait pas modifié. A l'étape 3 on constaterait que le code 45.26 est associé aux DRG G04A/B et G07Z et G38 Z en tant qu'intervention de type OR, tandis que le code 45.27 est associé en tant qu'intervention de type OR à une série de DRG de différents MDC. A l'étape 4 il apparaîtrait qu'en fonction de l'âge ce sont les DRG G04A ou G04B qui doivent être retenus. Les diagnostics secondaires I70.23 et B 18.2 présentent des valeurs CCL de 3 dans le DRG de base G04. Le calcul du PCCL donne une valeur de 4 (voir annexe C et documents d'accompagnement). La condition "avec CC extrêmement grave" du DRG de base G04 serait ainsi remplie.

5.2 Symboles et conventions

Symboles dans les logigrammes des MDC

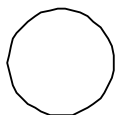

Un cercle indique qu'une décision est prise.



Cette forme signifie que le logigramme se poursuit sur une autre page.



Un rectangle représente un DRG.



Cette forme renvoie au classement dans un MDC.



Cette forme renvoie au prochain MDC.

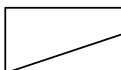

Cette forme représente une condition qui se réalise.

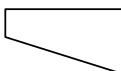

Cette forme représente une condition qui ne se réalise pas.

Remarques

‡ La double croix sert à désigner une intervention de type NonOR.

La double flèche sert à désigner la latéralité d'une intervention (R = à droite, L = à gauche, B = des deux côtés).

Zones de texte

Les DRG de base sont marqués par des zones de texte à fond noir, les DRG par des zones de texte à bordure noire. En d'autres termes:

ADRG B69

Représente le DRG de base B69 *Accident ischémique transitoire (AIT) et occlusion de vaisseaux extracrâniens ou démence et autres troubles chroniques de la fonction cérébrale*

DRG B69A

Représente le DRG B69A *Accident ischémique transitoire (AIT) et occlusion de vaisseaux extracrâniens, avec traitement neurologique complexe d'accident vasculaire cérébral aigu > 72 heures*

Tables employées pour définir les DRG

Dans ce manuel, tous les DRG sont définis à l'aide de codes diagnostiques, mais pour la définition de quelques DRG on recourt à une association de codes diagnostiques et de codes d'intervention de type OR ou NonOR. Sous chaque DRG de base se trouve une description de la logique qui est employée pour le classement des cas dans ce DRG. Dans quelques-unes de ces définitions logiques il est fait référence à des tables. On trouve souvent des expressions booléennes complexes pour lesquelles différentes conditions sont interconnectées par un "et" ou un "ou". La règle générale est appliquée ici, à savoir qu'une liaison "et" a la priorité sur une liaison "ou". Si l'on déroge à cette règle, des parenthèses sont alors utilisées.

6 Particularités de la version 4.0 de SwissDRG, version de tarification (2015/2015)

6.1 Validité des classifications de diagnostics et d'intervention

Dans les premières versions du système SwissDRG (0.1 à 0.2), plusieurs versions de la CHOP étaient valides en parallèle. Par exemple, les versions 8 à 11 de la CHOP coexistaient dans le système SwissDRG 0.2. Cela avait l'avantage qu'on pouvait, avec une seule version de groupeur, aussi bien traiter les données des années précédentes que rendre visibles les développements de la CHOP pour les années suivantes dans le manuel de définition. Pour un système DRG en voie d'être utilisé comme système de rémunération, il s'agit cependant d'exiger que la totalité des codes admis soient définis de manière exacte. Il s'agit précisément des codes terminaux admis pour l'année d'application. La possibilité de donner des codes périmés ou non terminaux mène à une détérioration de la qualité des données et à une possibilité limitée de comparaison entre les cas codés différemment.

C'est pourquoi, à partir de la version 0.3 de SwissDRG, seules les classifications de diagnostics et d'interventions d'une année seront désormais. Pour la présente « version 4.0 de SwissDRG, version tarification (2015/2015) », il s'agit des codes de l'année 2015, c'est-à-dire:

Diagnostics: version 2014 de la CIM-10-OMS (Classification internationale des maladies, version OMS).

Interventions: Classification suisse des interventions chirurgicales (CHOP), dans la version « CHOP 2015 ».

Il est important de noter que la nomenclature des versions de la CHOP a été modifiée. En 2009 il fallait appliquer la version 11 de la CHOP (« CHOP 11 »), alors qu'il n'y a pas eu de révision de la CHOP en 2010. Les versions de la CHOP applicables depuis 2011 ne portent plus un numéro de version mais l'année de validité (CHOP 2011 pour l'année 2011). La CHOP 11 [valable en 2009] et la CHOP 2011 [valable en 2011] sont donc des versions différentes.

Ce manuel présente donc les algorithmes de la version 4.0 de SwissDRG sur la base des codes valables durant l'année 2015.

Ces versions se distingueront de la version catalogue et la version planification en ce qui concerne les codes valables, mais pas pour ce qui est des autres caractéristiques de l'algorithme DRG (comme le tri, le nombre de DRG, etc.).

Comme, d'une part, chaque tableau de codes du système SwissDRG doit contenir au moins un code, mais que, d'autre part, les codes importants dans l'algorithme G-DRG (qui est finalement à la base de la version 4.0 de SwissDRG) n'ont pas encore tous une correspondance dans les classifications suisses valables en 2015, on a introduit au besoin des « codes de réservation d'espace ».

XX.CH Pas de code spécifique dans la CHOP

6.2 Marquage de la latéralité

A partir de la version 11 (2009) de la classification suisse des interventions chirurgicales CHOP, il est possible d'indiquer la latéralité pour les interventions sur les organes ou parties du corps présentant une symétrie (yeux, oreilles, reins, extrémités, etc.). Pour le moment, il n'existe cependant pas de prescriptions concernant les codes pour lesquels la latéralité peut ou doit être saisie. De ce fait, il est en principe possible de saisir la latéralité pour tout code CHOP dans la version actuelle SwissDRG 4.0. Il est ainsi possible que certaines interventions soient marquées d'une double flèche (<->), alors qu'elles ne concernent pas un organe présentant une symétrie.

6.3 Interventions de type OR et NonOR

Dans le système SwissDRG une distinction est faite entre les interventions de type OR et NonOR. Les interventions de type OR (OR = Operating Room - salle d'opération) sont toujours des interventions significatives (classantes) car l'ensemble des interventions de type OR est prise en considération dans la logique de classement des DRG (p. ex. pour le DRG de base 901).

Les interventions de type NonOR sont des interventions classantes au sein de quelques MDC seulement. Relevons que malgré leur dénomination des interventions de type NonOR peuvent être réalisées dans une salle d'opération (operating room = OR). La double croix (⌘) sert à marquer une intervention de type NonOR.

Tableau 1.1 Liste des SwissDRG, version 4.0**DRG part. description****Prä-MDC**

| | | |
|------|---|--|
| A01A | O | Transplantation hépatique avec ventilation artificielle > 59 heures ou avec rejet de la greffe ou avec autre transplantation d'organe particulière |
| A01B | O | Transplantation hépatique sans ventilation artificielle > 59 heures, sans rejet de la greffe, sans autre transplantation d'organe particulière |
| A02Z | O | Transplantation du rein et du pancréas |
| A04A | O | Transplantation de moelle osseuse / transfusion de cellules souches allogènes, sauf pour plasmocytome, avec préparation in vitro ou HLA-différente |
| A04B | O | Transplantation de moelle osseuse / transfusion de cellules souches allogènes, sauf pour plasmocytome, sans préparation in vitro, HLA-identique |
| A04C | O | Transplantation de moelle osseuse / transfusion de cellules souches allogène, pour plasmocytome |
| A05A | O | Transplantation cardiaque ou pulmonaire avec ventilation artificielle > 179 heures ou âge < 16 ans |
| A05B | O | Transplantation cardiaque ou pulmonaire sans ventilation artificielle > 179 heures, âge > 15 ans |
| A06Z | O | Ventilation artificielle > 499 heures et transplantation hépatique, pulmonaire, cardiaque et de moelle osseuse ou transfusion de cellules souches ou ventilation artificielle > 1499 heures |
| A07A | O | Ventilation artificielle > 499 et < 1500 heures avec procédure opératoire complexe ou traumatisme multiple ou traitement sous vide complexe, avec intervention hautement complexe ou traitement complexe de soins intensifs > 3430 / 3680 points |
| A07B | O | Ventilation artificielle > 499 et < 1500 heures avec procédure opératoire complexe ou traumatisme multiple ou traitement sous vide complexe, ou âge < 16 ans |
| A07C | O | Ventilation artificielle > 499 et < 1500 heures avec procédure opératoire complexe ou traitement complexe de soins intensifs > 2058 / 2208 points, âge > 15 ans |
| A07D | O | Ventilation artificielle > 499 et < 1500 heures sans procédure opératoire complexe, sans traitement complexe de soins intensifs > 2058 / 2208 points, âge > 15 ans |
| A11A | O | Ventilation artificielle > 249 et < 500 heures avec interv. haut. complexe ou ventil. artif. > 95 h avec tt complexe de soins intensifs > 1470 / 1656 pts ou avec interv. pour malform. congénit., âge < 2 ans ou avec proc. op. particulière et procédures de complication, avec tt compl. de soins intens. > 1470 / 1656 pts ou âge < 16 ans |
| A11B | O | Ventilation artificielle > 249 et < 500 heures avec procédure complexe, sans intervention hautement complexe, sans ventilation artificielle > 95 h avec traitement complexe de soins intensifs > 1470 / 1656 points |
| A11C | O | Ventilation artificielle > 249 et < 500 heures sans procédure complexe, avec procédure opératoire particulière ou procédures de complication ou traitement complexe de soins intensifs > 980 / 1104 points avec diagnostic particulier ou âge < 6 ans |
| A11D | O | Ventilation artificielle > 249 et < 500 heures sans procédure complexe, sans procédure opératoire particulière, sans procédures de complication, sans traitement complexe de soins intensifs > 980 / 1104 points avec diagnostic particulier, âge > 5 ans |
| A13A | O | Ventilation artificielle > 95 et < 250 heures avec situations hautement complexe |
| A13B | O | Ventilation artificielle > 95 et < 250 heures avec situations très complexes |
| A13C | O | Ventilation artificielle > 95 et < 250 heures avec situations complexes |
| A13D | O | Ventilation artificielle > 95 et < 250 heures avec situations particulières |
| A13E | O | Ventilation artificielle > 95 et < 250 heures sans situations de complication particulières |
| A15A | O | Transplantation de moelle osseuse / transfusion de cellules souches, autogène, sauf pour plasmocytome et transfus. de cell. souches lors de cardiopathie, néoformation au comportement incertain, lymphome ou néoform. maligne sur testicule et ovaire, ou âge < 16 ans |
| A15B | O | Transplantation de moelle osseuse / transfusion de cellules souches, autogène, sauf pour plasmocytome et transfus. de cell. souches lors de cardiopathie, sauf en cas de néoformation au comportement incertain, lymphome ou néoformation maligne sur testicule et ovaire, âge > 15 ans |
| A15C | O | Transplantation de moelle osseuse / transfusion de cellules souches, autogène, lors de plasmocytome et transfusion de cellules souches lors de cardiopathie |
| A16A | O | Transplantation d'intestin ou de pancréas |
| A16B | O | Injection de tissu pancréatique |
| A17A | O | Transplantation rénale avec défaillance postopératoire du greffon rénal ou âge < 16 ans ou transplantation AB0-incompatible |
| A17B | O | Transplantation rénale sans défaillance postopératoire du greffon rénal, âge > 15 ans, sans transplantation AB0-incompatible |
| A18Z | O | Ventilation artificielle > 999 heures ou ventilation artificielle > 499 heures avec procédure hautement complexe ou avec traitement complexe de soins intensifs > 4410 / 4600 points |
| A36A | O | Traitement complexe de soins intensifs > 980 / 1104 points pour maladies et troubles particuliers |
| A36B | O | Traitement complexe de soins intensifs > 392 / 552 et < 981 / 1105 points pour maladies et troubles particuliers |
| A42A | A | Prélèvement de cellules souches pour autogreffe ou allogreffe avec chimiothérapie |
| A42B | A | Prélèvement de cellules souches pour autogreffe ou allogreffe sans chimiothérapie |
| A43Z | A | Réhabilitation précoce pour coma vigile et syndrome de verrouillage |
| A60A | M | Défaillance et rejet d'un greffon d'organe, plus d'une journée d'hospitalisation, avec CC extrêmement sévères |
| A60B | M | Défaillance et rejet d'un greffon d'organe, plus d'une journée d'hospitalisation, sans CC extrêmement sévères |
| A60C | M | Défaillance et rejet d'un greffon d'organe, une journée d'hospitalisation |
| A61Z | M | Défaillance et rejet d'une transplantation de cellules hématopoïétiques |
| A91Z | M | Photophérèse et aphérèse, un jour d'hospitalisation |
| A92A | M | Traitement multimodal de la douleur pour maladies et troubles particuliers, à partir de 14 jours de traitement |
| A92B | M | Traitement multimodal de la douleur pour maladies et troubles particuliers, 7 à 13 jours de traitement |
| A93A | M | Radiothérapie, plus de 8 séances d'irradiation ou SIRT, sauf pour maladies et troubles du système nerveux, avec procédure opératoire complexe |
| A93B | M | Radiothérapie, plus de 8 séances d'irradiation ou SIRT, sauf pour maladies et troubles du système nerveux, sans procédure opératoire complexe |
| A94A | M | Traitement complexe en cas de colonisation ou d'infection à agents infectieux multirésistants à partir de 14 jours de traitement ou âge < 16 ans, sans procédure opératoire |

| DRG | part. | description |
|------|-------|--|
| A94B | M | Traitement complexe en cas de colonisation ou d'infection à agents infectieux multirésistants, 7 à 13 jours de traitement, âge > 15 ans, sans procédure opératoire |
| A95A | M | Traitement complexe de réhabilitation précoce gériatrique avec procédure complexe ou traitement neurologique complexe d'accident vasculaire cérébral aigu et limitation sévère des fonctions motrices |
| A95B | M | Traitement complexe de réhabilitation précoce gériatrique, à partir de 14 jours de traitement, avec procédure opératoire particulière ou traitement complexe de soins intensifs > 360 points |
| A95C | M | Traitement complexe de réhabilitation précoce gériatrique, à partir de 14 jours de traitement, sans procédure opératoire particulière, sans traitement complexe de soins intensifs > 360 points |
| A95D | M | Traitement complexe de réhabilitation précoce gériatrique, 7 à 13 jours de traitement, avec procédure opératoire particulière ou traitement complexe de soins intensifs > 360 points ou limitation sévère des fonctions motrices |
| A95E | M | Traitement complexe de réhabilitation précoce gériatrique, 7 à 13 jours de traitement, sans procédure opératoire particulière, sans traitement complexe de soins intensifs > 360 points, sans limitation sévère des fonctions motrices |
| A96Z | M | Traitement complexe de médecine anthroposophique, sans procédure opératoire |
| B61A | M | Affections aiguës particulières et lésions de la moëlle épinière, avec intervention complexe, jusqu'à 13 jours d'hospitalisation, transféré |
| B61B | M | Affections aiguës particulières et lésions de la moëlle épinière, sans intervention complexe ou plus de 13 jours d'hospitalisation ou non transféré |

MDC 01 Maladies et troubles du système nerveux

| | | |
|------|---|--|
| B01Z | O | Procédures opératoires complexes en plusieurs temps pour maladies et troubles du système nerveux ou chirurgie épileptique avec EEG vidéo invasif préopératoire |
| B02A | O | Craniotomie complexe ou opération de la colonne vertébrale avec radiothérapie, plus de 8 séances d'irradiation |
| B02B | O | Craniotomie complexe ou opération de la colonne vertébrale, âge < 6 ans ou âge < 18 ans avec grande intervention intracrânienne, avec CC extrêmement sévères |
| B02C | O | Craniotomie complexe ou opération de la colonne vertébrale avec radiothérapie < 9 séances d'irradiation, monitoring intraopératoire, procédures de complication ou grande intervention intracrânienne sans CC extrêmement sévères |
| B02D | O | Craniotomie complexe ou opération de la colonne vertébrale, sans radiothérapie, sans monitoring intraopératoire, âge > 5 ans, sans grande intervention intracrânienne, sans procédures de complication |
| B03A | O | Interventions opératoires lors de para / tétraplégie non aiguë |
| B03B | O | Interventions sur la colonne vertébrale et la moelle épinière pour néoformation maligne ou av. CC extrêmement sévères ou sévères, ou interventions pour paralysie cérébrale, dystrophie musculaire ou neuropathie av. CC extrêmement sévères |
| B04A | O | Interventions opératoires et bilatérales sur les vaisseaux extracrâniens avec CC extrêmement sévères |
| B04B | O | Interventions sur les vaisseaux extracrâniens avec CC extrêmement sévères ou avec intervention bilatérale sur les vaisseaux extracrâniens ou lors d'un infarctus cérébral |
| B04C | O | Interventions opératoires sur les vaisseaux extracrâniens sans CC extrêmement sévères, sauf lors d'un infarctus cérébral |
| B04D | O | Interventions sur les vaisseaux extracrâniens sans CC extrêmement sévères |
| B05Z | O | Décompression lors de syndrome du tunnel carpien ou du tunnel tarsien |
| B06A | O | Interventions pour paralysie cérébrale, dystrophie musculaire ou neuropathie, âge < 16 ans |
| B06B | O | Interventions pour paralysie cérébrale, dystrophie musculaire ou neuropathie, âge < 19 ans et âge > 15 ans ou avec CC sévères |
| B09Z | O | Autres interventions sur le crâne |
| B11Z | O | Réhabilitation précoce avec craniotomie, grande opération de la colonne vertébrale, procédure opératoire particulière ou opération coûteuse sur le système nerveux avec ventilation artificielle > 95 heures |
| B15Z | O | Radiothérapie pour maladies et troubles du système nerveux, plus d'un jour d'hospitalisation, plus de 10 séances d'irradiation |
| B16Z | O | Radiothérapie pour maladies et troubles du système nerveux, plus d'un jour d'hospitalisation, moins de 11 séances d'irradiation |
| B17A | O | Interventions sur les nerfs périphériques, les nerfs cérébraux ou d'autres parties du syst. nerveux avec CC extrêmement sévères ou diagnostic de complication |
| B17B | O | Interventions sur les nerfs périphériques, les nerfs cérébraux ou d'autres parties du système nerveux sans CC extrêmement sévères ni diagnostic de complication, avec intervention complexe |
| B17C | O | Interventions sur les nerfs périphériques, les nerfs cérébraux ou d'autres parties du système nerveux sans CC extrêmement sévères ni diagnostic de complication, sans intervention complexe |
| B18Z | O | Interventions sur la colonne vertébrale et la moelle épinière sauf en cas de néoformation maligne, sans CC extrêmement sévères ou sévères ni révision d'un shunt ventriculaire |
| B20A | O | Craniotomie ou grande opération de la colonne vertébrale avec procédure complexe, âge < 16 ans ou avec monitoring neurophysiologique intraopératoire |
| B20B | O | Craniotomie ou grande opération de la colonne vertébrale avec procédure complexe, âge > 15 ans, sans monitoring neurophysiologique intraopératoire |
| B20C | O | Craniotomie ou grande opération de la colonne vertébrale sans procédure complexe, âge < 3 ans ou avec diagnostic complexe |
| B20D | O | Craniotomie ou grande opération de la colonne vertébrale sans procédure complexe, âge > 2 ans, sans diagnostic complexe |
| B21A | O | Implantation d'un neurostimulateur pour stimulation cérébrale, système à plusieurs électrodes |
| B21B | O | Implantation d'un neurostimulateur pour stimulation cérébrale, système à une seule électrode |
| B21C | O | Implantation d'un neurostimulateur, sauf pour stimulation cérébrale, système à plusieurs électrodes |
| B21D | O | Implantation d'un neurostimulateur, sauf pour stimulation cérébrale, système à une seule électrode |
| B22Z | O | Implantation d'une pompe à médicaments |
| B36A | O | Traitement complexe de soins intensifs > 1470 / 1656 points pour maladies et troubles du système nerveux |
| B36B | O | Traitement complexe de soins intensifs > 392 / 552 points avec procédure opératoire complexe ou traitement complexe de soins intensifs > 980 / 1104 points pour maladies et troubles du système nerveux |
| B36C | O | Traitement complexe de soins intensifs > 392 / 552 points sans procédure opératoire complexe pour maladies et troubles du système nerveux |
| B39A | O | Traitement neurologique complexe d'accident vasculaire cérébral aigu avec procédure particulière, plus de 72 heures avec intervention complexe ou avec procédures de complication |

tableau 1.1 Liste des SwissDRG, version 4.0

| DRG | part. | description |
|------|-------|---|
| B39B | O | Traitement neurologique complexe d'accident vasculaire cérébral aigu avec procédure particulière, jusqu'à 72 heures avec intervention complexe, ou plus de 72 heures, sans intervention complexe, sans procédures de complication |
| B39C | O | Traitement neurologique complexe d'accident vasculaire cérébral aigu avec procédure particulière, sans intervention complexe, sans procédures de complication |
| B42A | A | Réadaptation précoce lors de maladie et troubles du système nerveux jusqu'à 27 jours, avec traitement neurologique complexe d'accident vasculaire cérébral aigu |
| B42B | A | Réadaptation précoce lors de maladie et troubles du système nerveux jusqu'à 27 jours, sans traitement neurologique complexe d'accident vasculaire cérébral aigu |
| B43Z | A | Réhabilitation précoce lors de maladies et troubles du système nerveux, plus de 27 jours |
| B48Z | A | Réadaptation précoce lors de sclérose en plaque et d'ataxie cérébelleuse ou de parapésie / tétrapésie non aiguë |
| B60Z | M | Parapésie / tétrapésie non aiguë |
| B63A | M | Démence et autres troubles chroniques de la fonction cérébrale avec CC extrêmement sévères |
| B63B | M | Démence et autres troubles chroniques de la fonction cérébrale sans CC extrêmement sévères |
| B64A | M | Délire avec CC extrêmement sévères |
| B64B | M | Délire sans CC extrêmement sévères |
| B66A | M | Néoforations du système nerveux avec CC extrêmement sévères, plus d'un jour d'hospitalisation |
| B66B | M | Néoforations du système nerveux, un jour d'hospitalisation ou sans CC extrêmement sévères, ou état stuporeux ou coma d'origine non traumatique, âge < 16 ans |
| B66C | M | Néoforations du système nerveux, un jour d'hospitalisation ou sans CC extrêmement sévères, ou état stuporeux ou coma d'origine non traumatique, âge > 15 ans |
| B67A | M | Maladie de Parkinson avec CC extrêmement sévères ou diminution extrême |
| B67B | M | Maladie de Parkinson sans CC extrêmement sévères, sans diminution extrême |
| B68A | M | Sclérose en plaques et ataxie cérébelleuse avec diagnostic complexe ou CC extrêmement sévères, plus d'un jour d'hospitalisation |
| B68B | M | Sclérose en plaques et ataxie cérébelleuse |
| B69A | M | Accident ischémique transitoire (AIT) et occlusion de vaisseaux extracrâniens, avec traitement neurologique complexe d'accident vasculaire cérébral aigu > 72 heures |
| B69B | M | Accident ischémique transitoire (AIT) et occlusion de vaisseaux extracrâniens, avec traitement neurologique complexe d'accident vasculaire cérébral aigu < 73 heures |
| B69C | M | Accident ischémique transitoire (AIT) et occlusion de vaisseaux extracrâniens, avec autre traitement neurologique complexe d'accident vasculaire cérébral aigu |
| B69D | M | Accident ischémique transitoire (AIT) et occlusion de vaisseaux extracrâniens, sans traitement neurologique complexe, sans autre traitement neurologique complexe d'accident vasculaire cérébral aigu |
| B70A | M | Apoplexie, plus d'un jour d'hospitalisation ou thrombolyse, avec traitement neurologique complexe d'accident vasculaire cérébral aigu > 72 heures, avec diagnostic de complication |
| B70B | M | Apoplexie, plus d'un jour d'hospitalisation ou thrombolyse, avec traitement neurologique complexe d'accident vasculaire cérébral aigu > 72 heures, sans diagnostic de complication |
| B70C | M | Apoplexie, plus d'un jour d'hospitalisation ou thrombolyse, avec traitement neurologique complexe d'accident vasculaire cérébral aigu < 73 heures, avec diagnostic de complication |
| B70D | M | Apoplexie, plus d'un jour d'hospitalisation ou thrombolyse, avec traitement neurologique complexe d'accident vasculaire cérébral aigu < 73 heures, sans diagnostic de complication ou avec autre traitement neurologique complexe > 72 heures |
| B70E | M | Apoplexie, plus d'un jour d'hospitalisation ou thrombolyse, avec autre traitement neurologique complexe d'accident vasculaire cérébral aigu < 73 heures |
| B70F | M | Apoplexie, plus d'un jour d'hospitalisation ou thrombolyse, sans traitement neurologique complexe d'accident vasculaire cérébral aigu, avec diagnostic de complication |
| B70G | M | Apoplexie, plus d'un jour d'hospitalisation ou thrombolyse, sans traitement neurologique complexe d'accident vasculaire cérébral aigu, sans diagnostic de complication |
| B70H | M | Apoplexie, plus d'un jour d'hospitalisation ou thrombolyse, décédé < 4 jours après admission, avec traitement neurologique complexe d'accident vasculaire cérébral aigu ou autre traitement neurologique complexe |
| B70I | M | Apoplexie, plus d'un jour d'hospitalisation ou thrombolyse, décédé < 4 jours après admission, sans traitement neurologique complexe d'accident vasculaire cérébral aigu, sans autre traitement neurologique complexe |
| B70J | M | Apoplexie, un jour d'hospitalisation, sans thrombolyse |
| B71A | M | Affections des nerfs cérébraux et périphériques avec diagnostic complexe, avec CC sévères ou para / tétrapésie, ou sans diagnostic complexe, avec CC extrêmement sévères ou sévères et para / tétrapésie |
| B71B | M | Affections des nerfs cérébraux et périphériques avec diagnostic complexe, sauf lors de para / tétrapésie, sans CC sévères ou sans diagnostic complexe, avec CC extrêmement sévères ou sévères sauf lors de para / tétrapésie ou sans CC sévères lors de para / tétrapésie |
| B71C | M | Affections des nerfs cérébraux et périphériques sans diagnostic complexe, sans CC extrêmement sévères ou sévères, sauf lors de para / tétrapésie |
| B72A | M | Infection du système nerveux sauf méningite virale, âge > 80 ans ou avec CC extrêmement sévères ou sévères |
| B72B | M | Infection du système nerveux sauf méningite virale, âge < 81, sans CC extrêmement sévères ou sévères |
| B73Z | M | Méningite virale |
| B75Z | M | Convulsions fébriles |
| B76A | M | Crises convulsives, plus d'un jour d'hospitalisation, avec diagnostic et traitement complexes |
| B76B | M | Crises convulsives, plus d'un jour d'hospitalisation, sans diagnostic ou traitement complexe, avec CC extrêmement sévères ou sévères, âge < 3 ans ou avec diagnostic complexe ou malformation congénitale |
| B76C | M | Crises convulsives, plus d'un jour d'hospitalisation, sans diagnostic ou traitement complexe, avec CC sévères, âge > 2 ans, sans diagnostic complexe, sans malformation congénitale, ou avec EEG |
| B76D | M | Crises convulsives, avec diagnostic de complication ou diagnostic complexe ou âge < 6 ans |
| B76E | M | Crises convulsives, sans diagnostic de complication ou diagnostic complexe, âge > 5 ans |
| B77Z | M | Céphalées |
| B78A | M | Lésions intracrâniennes, avec diagnostic de complication ou âge < 1 an |

DRG part. description

| | | |
|------|---|---|
| B78B | M | Lésions intracrâniennes, âge > 0 an, sans diagnostic de complication |
| B78C | M | Lésions intracrâniennes, 1 jour d'hospitalisation |
| B79Z | M | Fractures du crâne |
| B80Z | M | Autres blessures de la tête |
| B81A | M | Autres affections du système nerveux avec diagnostic complexe |
| B81B | M | Autres affections du système nerveux sans diagnostic complexe |
| B82Z | M | Autres affections des nerfs périphériques |
| B84Z | M | Myélopathies vasculaires |
| B85A | M | Maladies dégénératives du système nerveux avec paralysie cérébrale ou diagnostic complexe, âge < 16 ans |
| B85B | M | Maladies dégénératives du système nerveux avec paralysie cérébrale ou diagnostic complexe, âge > 15 ans |
| B85C | M | Maladies dégénératives du système nerveux sans paralysie cérébrale, sans diagnostic complexe |
| B86Z | M | Compression médullaire, sans précision, et affection de la moelle épinière, sans précision |

MDC 02 Maladies et troubles de l'oeil

| | | |
|------|---|--|
| C01Z | O | Interventions pour blessures oculaires pénétrantes et suture de membrane amniotique |
| C02Z | O | Enucléations et interventions sur l'orbite |
| C03Z | O | Interventions sur la rétine avec vitrectomie par la pars plana et autres procédures complexes, avec extraction extracapsulaire du cristallin (EEC) |
| C04A | O | Transplantation de cornée, des deux côtés ou avec intervention complexe ou âge < 16 ans |
| C04B | O | Transplantation de cornée sans intervention complexe, âge > 15 ans |
| C06Z | O | Interventions complexes en cas de glaucome |
| C07Z | O | Autres interventions en cas de glaucome avec extraction extracapsulaire du cristallin (EEC) |
| C08A | O | Extraction extracapsulaire du cristallin (EEC), bilatérale |
| C08B | O | Extraction extracapsulaire du cristallin (EEC) |
| C10A | O | Interventions sur les muscles oculaires, âge < 10 ans |
| C10B | O | Interventions sur les muscles oculaires, âge > 9 ans |
| C12Z | O | Autres reconstructions des paupières |
| C13Z | O | Interventions sur la glande lacrymale et les voies lacrymales |
| C14Z | O | Autres interventions sur l'oeil |
| C15Z | O | Autres interventions sur la rétine |
| C17Z | O | Interventions sur la rétine avec vitrectomie par la pars plana et autres procédures complexes, sans extraction extracapsulaire du cristallin (EEC) |
| C19Z | O | Autres interventions en cas de glaucome sans extraction extracapsulaire du cristallin (EEC) |
| C20Z | O | Autres interventions sur la cornée, la sclère et la conjonctive, interventions sur la paupière ou diverses interventions sur le cristallin ou radiothérapie lors de néoformation maligne |
| C60A | M | Infections de l'oeil aiguës et sévères avec diagnostic de complication ou avec CC extrêmement sévères ou sévères |
| C60B | M | Infections de l'oeil aiguës et sévères sans diagnostic de complication, sans CC extrêmement sévères ou sévères |
| C61A | M | Affections neuro-ophtalmologiques et vasculaires de l'oeil avec diagnostic de complication ou avec CC extrêmement sévères ou sévères |
| C61B | M | Affections neuro-ophtalmologiques et vasculaires de l'oeil sans diagnostic de complication, sans CC extrêmement sévères ou sévères |
| C62Z | M | Hyphéma et lésions oculaires soumises à un traitement conservateur |
| C63Z | M | Néoformation maligne, diabète ou autre affection de l'oeil |
| C64Z | M | Glaucome, cataracte et affections de la paupière |

MDC 03 Maladies et troubles de l'oreille, du nez, de la bouche et de la gorge

| | | |
|------|---|--|
| D01A | O | Implant cochléaire, bilatéral |
| D01B | O | Implant cochléaire, unilatéral |
| D02Z | O | Réssections complexes avec reconstructions au niveau de la tête et de la gorge et intervention combinée avec CC extrêmement sévères ou procédure de complication |
| D03Z | O | Correction opératoire d'une fente labio-alvéolo-palatine |
| D04Z | O | Ostéotomie bimaxillaire et interventions complexes sur la mâchoire |
| D05A | O | Parotidectomie complexe |
| D05B | O | Interventions complexes sur les glandes salivaires sauf les parotidectomies complexes |
| D06A | O | Interventions coûteuses sur les sinus nasaux, l'apophyse mastoïde, l'oreille moyenne et autres interventions sur les glandes salivaires, avec tympanoplastie complexe ou âge < 6 ans |
| D06B | O | Interventions coûteuses sur les sinus nasaux, l'apophyse mastoïde, l'oreille moyenne et autres interventions sur les glandes salivaires, sans tympanoplastie complexe, âge > 5 ans et âge < 16 ans, ou intervention complexe sur l'apophyse mastoïde ou les sinus nasaux ou avec diagnostic complexe, âge > 15 ans |
| D06C | O | Interventions coûteuses sur les sinus nasaux, l'apophyse mastoïde, l'oreille moyenne et autres interventions sur les glandes salivaires, sans tympanoplastie complexe, sans intervention complexe sur l'apophyse mastoïde ou les sinus nasaux, sans diagnostic complexe, âge > 15 ans |
| D08A | O | Interventions sur la cavité buccale et la bouche pour néoformation maligne avec CC sévères |
| D08B | O | Interventions sur la cavité buccale et la bouche pour néoformation maligne sans CC sévères |
| D09Z | O | Tonsillectomie pour néoformation maligne ou diverses interventions sur l'oreille, le nez, la bouche et la gorge avec CC extrêmement sévères |
| D12A | O | Autres interventions coûteuses sur l'oreille, le nez, la bouche et la gorge |
| D12B | O | Autres interventions sur l'oreille, le nez, la bouche et la gorge |
| D13A | O | Petites interventions sur le nez et l'oreille, âge < 6 ans |
| D13B | O | Petites interventions sur le nez et l'oreille, âge > 5 ans |
| D15A | O | Trachéostomie avec CC extrêmement sévères ou implantation d'une endoprothèse de l'articulation temporo-mandibulaire |
| D15B | O | Trachéostomie sans CC extrêmement sévères |

tableau 1.1 Liste des SwissDRG, version 4.0

| DRG | part. | description |
|------|-------|---|
| D16Z | O | Ablation de matériel sur la mâchoire et le visage |
| D17Z | O | Plastie reconstructive du pavillon de l'oreille |
| D20Z | O | Radiothérapie pour maladies et troubles de l'oreille, du nez, de la bouche et de la gorge, plus d'un jour d'hospitalisation |
| D22Z | O | Interventions sur la cavité buccale et la bouche, sauf pour néoformation maligne |
| D23Z | O | Implantation d'un appareil acoustique |
| D24A | O | Plasties de la peau complexes et grandes interventions au niveau de la tête et de la gorge avec CC extrêmement sévères ou intervention combinée |
| D24B | O | Plasties de la peau complexes et grandes interventions au niveau de la tête et de la gorge sans CC extrêmement sévères, sans intervention combinée |
| D25A | O | Interventions moyennement complexes au niveau de la tête et de la gorge pour néoformation maligne avec CC extrêmement sévères ou radiothérapie avec intervention opératoire |
| D25B | O | Interventions moyennement complexes au niveau de la tête et de la gorge pour néoformation maligne sans CC extrêmement sévères, sans radiothérapie associée à une intervention opératoire |
| D25C | O | Interventions moyennement complexes au niveau de la tête et de la gorge, sauf pour néoformation maligne |
| D28Z | O | Ostéotomie sur une mâchoire et interventions complexes au niveau de la tête et de la gorge ou autres interventions au niveau de la tête et de la gorge pour néoformation maligne |
| D29Z | O | Opérations sur la mâchoire et autres interventions au niveau de la tête et de la gorge sauf en cas de néoformation maligne |
| D30A | O | Diverses interv. sur l'oreille, le nez, la bouche et la gorge sans CC extr. sévères, avec interv. coûteuse ou interventions sur la cav. bucc. et la bouche sauf pour néof. maligne, sans plastie du pl. bucc. ni plastie vestibul., âge < 3 ans |
| D30B | O | Tonsillectomie sauf pour néoformation maligne ou diverses interventions sur l'oreille, le nez, la bouche et la gorge avec CC extrêmement sévères ou sévères ou âge < 16 ans |
| D30C | O | Tonsillectomie sauf pour néoformation maligne ou diverses interventions sur l'oreille, le nez, la bouche et la gorge sans CC extrêmement sévères ou sévères, âge > 15 ans |
| D35Z | O | Interventions sur le nez et les sinus nasaux pour néoformation maligne |
| D38A | O | Interventions très complexes sur le nez |
| D38B | O | Interventions complexes sur le nez |
| D39Z | O | Autres interventions sur le nez |
| D40Z | A | Extraction et réparation dentaire |
| D60A | M | Néoformations malignes à l'oreille, au nez, à la bouche et dans la gorge, plus d'un jour d'hospitalisation, avec CC extrêmement sévères |
| D60B | M | Néoformations malignes à l'oreille, au nez, à la bouche et dans la gorge, un jour d'hospitalisation ou sans CC extrêmement sévères |
| D61A | M | Troubles de l'équilibre (vertiges) avec acouphène, avec CC extrêmement sévères ou trouble complexe de l'équilibre |
| D61B | M | Troubles de l'équilibre (vertiges) avec acouphène, sauf trouble complexe de l'équilibre, sans CC extrêmement sévères |
| D62Z | M | Epistaxie ou otite moyenne ou infections des voies respiratoires supérieures, âge > 2 ans |
| D63Z | M | Otite moyenne ou infections des voies respiratoires supérieures, âge < 3 ans |
| D64Z | M | Laryngotrachéite et épiglottite |
| D65Z | M | Blessure et difformité du nez |
| D66Z | M | Autres maladies de l'oreille, du nez, de la bouche et la gorge |
| D67Z | M | Maladies des dents et de la cavité buccale sans extraction ni réparation dentaires |

MDC 04 Maladies et troubles des organes respiratoires

| | | |
|------|---|---|
| E01A | O | Interventions de révision, lobectomie bilatérale, résections pulmonaires étendues et autres interventions complexes sur le thorax, avec CC extrêmement sévères |
| E01B | O | Interventions de révision, lobectomie bilatérale, résections pulmonaires étendues et autres interventions complexes sur le thorax, sans CC extrêmement sévères |
| E02A | O | Autres procédures opératoires sur l'appareil respiratoire avec intervention coûteuse ou âge < 16 ans |
| E02B | O | Autres procédures opératoires sur l'appareil respiratoire sans intervention coûteuse, âge > 15 ans avec CC extrêmement sévères |
| E02C | O | Autres procédures opératoires sur l'appareil respiratoire sans intervention coûteuse, âge > 15 ans sans CC extrêmement sévères |
| E03Z | O | Curiethérapie ou thérapie avec nucléides ouverts pour maladies et troubles de l'appareil respiratoire, plus d'un jour d'hospitalisation |
| E05A | O | Autres grandes interventions sur le thorax ou insertion de valves bronchiques, avec CC extrêmement sévères |
| E05B | O | Autres grandes interventions sur le thorax ou insertion de valves bronchiques ou pour néoformation maligne, sans CC extrêmement sévères |
| E05C | O | Autres grandes interventions sur le thorax, sans insertion de valves bronchiques, sauf pour néoformation maligne, sans CC extrêmement sévères |
| E06A | O | Autres résections pulmonaires, biopsie des organes thoraciques et interventions sur la paroi thoracique avec CC extrêmement sévères ou réduction chirurgicale du volume pulmonaire |
| E06B | O | Autres résections pulmonaires, biopsie des organes thoraciques et interventions sur la paroi thoracique sans CC extrêmement sévères, sans réduction chirurgicale du volume pulmonaire, âge < 16 ans |
| E06C | O | Autres résections pulmonaires, biopsie des organes thoraciques et interventions sur la paroi thoracique sans CC extrêmement sévères, sans réduction chirurgicale du volume pulmonaire, âge > 15 ans |
| E07Z | O | Interventions pour syndrome d'apnée du sommeil |
| E08A | O | Radiothérapie pour maladies et troubles de l'appareil respiratoire avec intervention opératoire ou ventilation artificielle >24 heures |
| E08B | O | Radiothérapie pour maladies et troubles de l'appareil respiratoire, sans intervention opératoire ni ventilation artificielle > 24 heures, plus d'un jour d'hospitalisation |
| E40A | A | Maladies et troubles de l'appareil respiratoire avec ventilation artificielle > 24 heures, avec CC extrêmement sévères ou SDRA, âge < 16 ans ou diagnostics de complication |
| E40B | A | Maladies et troubles de l'appareil respiratoire avec ventilation artificielle > 24 heures, avec CC extrêmement sévères ou SDRA ou para / tétraplégie, âge > 15 ans |
| E40C | A | Maladies et troubles de l'appareil respiratoire avec ventilation artificielle > 24 heures, sans CC extrêmement sévères, sans SDRA ni para / tétraplégie |
| E41Z | A | Réhabilitation précoce pour maladies et troubles des organes respiratoires |

| DRG | part. | description |
|------|-------|--|
| E60A | M | Fibrose kystique (mucoviscidose) ou autre maladie pulmonaire avec s jour d' valuation avant transplantation ou  ge < 16 ans |
| E60B | M | Fibrose kystique (mucoviscidose) sans autre maladie pulmonaire avec s jour d' valuation avant transplantation,  ge > 15 ans |
| E63Z | M | Syndrome d'apn es du sommeil ou polysomnographie cardiorespiratoire, max. 2 jours d'hospitalisation |
| E64A | M | Insuffisance respiratoire ou embolie pulmonaire, plus d'un jour d'hospitalisation, avec CC extr mement s v res |
| E64B | M | Insuffisance respiratoire, plus d'un jour d'hospitalisation, sans CC extr mement s v res, sans embolie pulmonaire,  ge < 10 ans |
| E64C | M | Insuffisance respiratoire, plus d'un jour d'hospitalisation, sans CC extr mement s v res, sans embolie pulmonaire,  ge > 9 ans |
| E64D | M | Insuffisance respiratoire ou embolie pulmonaire, un jour d'hospitalisation |
| E65A | M | Maladie chronique obstructive des voies respiratoires ou bronchite et asthme bronchique, plus d'un jour d'hospitalisation, avec CC extr mement s v res ou s v res,  ge < 1 an, avec infection VRS, avec intervention sur les bronches ou CC extr mement s v res ou diagnostic complexe |
| E65B | M | Maladie chronique obstructive des voies respiratoires avec VEMS < 35%, sans CC extr mement s v res, sans intervention sur les bronches, sans diagnostic complexe ou  ge < 1 an |
| E65C | M | Maladie chronique obstructive des voies respiratoires sans VEMS < 35%, sans CC extr mement s v res, sans intervention sur les bronches, sans diagnostic complexe,  ge > 0 an |
| E66A | M | Traumatisme thoracique s v re avec diagnostic de complication |
| E66B | M | Traumatisme thoracique s v re sans diagnostic de complication |
| E69A | M | Bronchite et asthme bronchique,  ge < 1 an avec infection VRS, ou insertion d'extenseurs bronchiques ou avec proc dure de complication |
| E69B | M | Bronchite et asthme bronchique,  ge > 0 ans ou sans infection VRS, sans insertion d'extenseurs bronchiques, sans proc dure de complication |
| E70A | M | Coqueluche et bronchiolite aigu ,  ge < 1 an |
| E70B | M | Coqueluche et bronchiolite aigu ,  ge > 0 an |
| E71A | M | N oformations des organes respiratoires, plus d'un jour d'hospitalisation, avec CC extr mement s v res ou bronchoscopie rigide ou avec biopsie pulmonaire complexe ou avec mise en place d'extenseurs bronchiques |
| E71B | M | N oformations des organes respiratoires, un jour d'hospitalisation ou sans CC extr mement s v res, sans bronchoscopie rigide, sans biopsie pulmonaire complexe ou sans mise en place d'extenseurs bronchiques |
| E73A | M | Epanchement pleural avec CC extr mement s v res |
| E73B | M | Epanchement pleural sans CC extr mement s v res |
| E74Z | M | Maladie pulmonaire interstitielle |
| E75A | M | Autres maladies des organes respiratoires avec CC extr mement s v res ou diagnostic de complication ou  ge < 10 ans |
| E75B | M | Autres maladies des organes respiratoires sans CC extr mement s v res, sans diagnostic de complication,  ge > 9 ans |
| E76A | M | Tuberculose, plus de 14 jours d'hospitalisation, en cas de colonisation ou d'infection   agents infectieux multir sistants ou  ge < 16 ans ou proc dure de complication ou avec CC extr mement s v res |
| E76B | M | Tuberculose, plus de 14 jours d'hospitalisation, sauf en cas de colonisation ou d'infection   agents infectieux multir sistants,  ge > 15 ans, sans proc dure de complication, sans CC extr mement s v res |
| E76C | M | Tuberculose jusqu'  14 jours d'hospitalisation, avec CC extr mement s v res ou s v res |
| E76D | M | Tuberculose jusqu'  14 jours d'hospitalisation, sans CC extr mement s v res ou s v res, ou pneumothorax |
| E77A | M | Autres infections et inflammations des organes respiratoires avec diagnostic complexe ou CC extr mement s v res ou proc dure de complication, avec traitement complexe de soins intensifs > 196 / 360 points |
| E77B | M | Autres infections et inflammations des organes respiratoires avec diagnostic complexe lors d' tat apr s transplantation d'organe ou avec CC extr mement s v res, ou proc dure de complication, sans traitement complexe de soins intensifs > 196 / 360 points |
| E77C | M | Autres infections et inflammations des organes respiratoires sans diagnostic complexe lors d' tat apr s transplantation d'organes ou CC extr mement s v res, sans proc dure de complication, sans traitement complexe de soins intensifs > 196 / 360 points,  ge < 16 ans |
| E77D | M | Autres infections et inflammations des organes respiratoires sans diagnostic complexe lors d' tat apr s transplantation d'organes ou CC extr mement s v res, sans proc dure de complication, sans traitement complexe de soins intensifs > 196 / 360 points,  ge > 15 ans |
| E77E | M | Autres infections et inflammations des organes respiratoires sans diagnostic complexe, sans CC extr mement s v res, sans proc dure de complication,  ge < 1 an |
| E77F | M | Autres infections et inflammations des organes respiratoires sans diagnostic complexe, sans CC extr mement s v res, sans proc dure de complication,  ge > 0 an, avec CC s v res ou lors de para- / t trapl gie |
| E77G | M | Autres infections et inflammations des organes respiratoires sans diagnostic complexe, sans CC extr mement s v res, sans proc dure de complication,  ge > 0 an, sans CC s v res, sauf lors de para- / t trapl gie |

MDC 05 Maladies et troubles de l'appareil circulatoire

| | | |
|------|---|---|
| F01A | O | Pose d'un d fibrillateur cardiovert ur (AICD), stimulation double ou triple chambre, avec intervention cardiaque ou vasculaire suppl mentaire |
| F01B | O | Pose d'un d fibrillateur cardiovert ur (AICD), stimulation triple chambre, sans intervention cardiaque ou vasculaire suppl mentaire |
| F01C | O | Pose d'un d fibrillateur cardiovert ur (AICD), stimulation simple chambre, avec intervention cardiaque ou vasculaire suppl mentaire, ou avec CC extr mement s v res |
| F01D | O | Pose d'un d fibrillateur cardiovert ur (AICD), stimulation double chambre, sans intervention cardiaque ou vasculaire suppl mentaire, ou sans CC extr mement s v res |
| F02Z | O | Changement d'agr gat d'un d fibrillateur cardiovert ur (AICD), stimulation double ou triple chambre |
| F03A | O | Intervention valvulaire cardiaque avec c ur-poumon artificiel, avec proc dures de complication |
| F03B | O | Intervention valvulaire cardiaque avec c ur-poumon artificiel, avec intervention triple ou  ge < 1 an ou sous hypothermie profonde |
| F03C | O | Intervention valvulaire cardiaque avec c ur-poumon artificiel, avec intervention double ou malformation cardiaque cong nitale, avec r op ration ou actes diagnostiques invasifs ou ablation intraop ratoire |
| F03D | O | Intervention valvulaire cardiaque avec c ur-poumon artificiel, avec intervention double ou malformation cardiaque cong nitale ou r op ration ou actes diagnostiques invasifs ou ablation intraop ratoire ou  ge < 16 ans |
| F03E | O | Intervention valvulaire cardiaque avec c ur-poumon artificiel,  ge > 15 ans |
| F04Z | O | Proc dures op ratoires complexes en plusieurs temps ou traitement sous vide complexe ou transplantation de tissu avec anastomose microvasculaire pour maladies et troubles de l'appareil circulatoire |
| F05Z | O | Op ration de pontage coronarien avec actes diagnostiques cardiologiques invasifs ou ablation intraop ratoire, avec proc dures de complication ou intervention carotidienne ou interventions particuli res avec c ur-poumon artificiel sous hypothermie profonde |

tableau 1.1 Liste des SwissDRG, version 4.0

| DRG | part. | description |
|------|-------|--|
| F06A | O | Opération de pontage coronarien avec procédures opératoires complexes en plusieurs temps, avec procédures de complication ou avec intervention carotidienne |
| F06B | O | Opération de pontage coronarien avec procédures opératoires complexes en plusieurs temps, sans procédures de complication, sans intervention carotidienne |
| F06C | O | Opération de pontage coronarien avec procédure de complication ou intervention carotidienne ou ablation intraopératoire avec réopération ou infarctus, ou actes diagnostiques cardiologiques invasifs avec réopération, infarctus ou ablation intraopératoire |
| F06D | O | Opération de pontage coronarien, avec actes diagnostiques cardiologiques invasifs ou ablation intraopératoire |
| F06E | O | Opération de pontage coronarien, sans actes diagnostiques cardiologiques invasifs, sans ablation intraopératoire |
| F07Z | O | Autres interventions avec cœur-poumon artificiel ou implantation d'une valve cardiaque par voie endovasculaire, âge < 1 an ou avec procédures de complication ou opération complexe ou autre intervention valvulaire cardiaque avec cœur-poumon artificiel, âge < 16 ans |
| F08Z | O | Grandes interventions vasculaires réparatrices sans cœur-poumon artificiel, avec procédures de complication ou anévrisme thoraco-abdominal |
| F09Z | O | Autres interventions cardiothoraciques sans cœur-poumon artificiel, avec procédures de complication ou âge < 3 ans |
| F10Z | O | Changement d'agrégat d'un défibrillateur cardiovertreur (AICD), stimulation simple chambre |
| F12A | O | Implantation d'un stimulateur cardiaque triple chambre |
| F12B | O | Implantation d'un stimulateur cardiaque double chambre, avec intervention complexe ou âge < 16 ans |
| F12C | O | Implantation d'un stimulateur cardiaque double chambre, sans intervention complexe, âge > 15 ans, avec CC extrêmement sévères |
| F12D | O | Implantation d'un stimulateur cardiaque double chambre, sans intervention complexe, âge > 15 ans, sans CC extrêmement sévères |
| F12E | O | Implantation d'un stimulateur cardiaque simple chambre |
| F13A | O | Amputation lors de maladies cardio-vasculaires aux membres supérieurs et aux orteils avec CC extrêmement sévères ou arthrodèse complexe du pied et interventions de révision ou réparatrices en plusieurs temps ou intervention vasculaire |
| F13B | O | Amputation lors de maladies cardio-vasculaires aux membres supérieurs et aux orteils avec CC extrêmement sévères ou arthrodèse complexe du pied, sans interventions de révision ou réparatrices en plusieurs temps, sans intervention vasculaire |
| F13C | O | Amputation lors de maladies cardio-vasculaires aux membres supérieurs et aux orteils ou diverses interventions pour diabète sucré avec complications, sans CC extrêmement sévères, sans arthrodèse complexe du pied |
| F14A | O | Interventions vasculaires complexes ou multiples sauf grandes interventions réparatrices avec procédures de complication ou révision ou diagnostic complexe ou âge < 3 ans, avec CC extrêmement sévères |
| F14B | O | Interventions vasculaires complexes ou multiples sauf grandes interventions réparatrices avec procédures de complication ou révision ou diagnostic complexe ou âge < 3 ans, sans CC extrêmement sévères |
| F15Z | O | Angioplastie coronaire percutanée avec procédures de complication ou actes diagnostiques cardiologiques invasifs, plus de 2 jours d'hospitalisation, avec procédures de complication ou endocardite |
| F17A | O | Changement d'un stimulateur cardiaque, multi-chambres |
| F17B | O | Changement d'un stimulateur cardiaque, simple chambre |
| F18A | O | Révision d'un stimulateur cardiaque ou défibrillateur cardiovertreur (AICD) sans changement d'agrégat, avec CC extrêmement sévères ou âge < 16 ans |
| F18B | O | Révision d'un stimulateur cardiaque ou défibrillateur cardiovertreur (AICD) sans changement d'agrégat, sans CC extrêmement sévères, âge > 15 ans |
| F19Z | O | Autre intervention transluminale percutanée sur le cœur, l'aorte et les vaisseaux pulmonaires |
| F20Z | O | Vasectomie bilatérale et stripping de veines pour ulcère veineux ou avec CC extrêmement sévères ou sévères |
| F21Z | O | Autres procédures opératoires pour maladies cardio-vasculaires |
| F24A | O | Angioplastie coronaire percutanée (PTCA) avec diagnostic complexe et intervention hautement complexe ou avec PTA, avec CC extrêmement sévères ou âge < 16 ans |
| F24B | O | Angioplastie coronaire percutanée (PTCA) avec diagnostic complexe et intervention hautement complexe ou avec PTA, sans CC extr. sévères, âge > 15 ans |
| F28A | O | Amputation avec intervention vasculaire supplémentaire ou avec transplantation de peau, avec CC extrêmement sévères ou sévères |
| F28B | O | Amputation pour maladies cardio-vasculaires sauf aux membres supérieurs et aux orteils, sans intervention vasculaire, sans transplantation de peau, avec CC extrêmement sévères ou sévères |
| F28C | O | Amputation pour maladies cardio-vasculaires sauf aux membres supérieurs et aux orteils, sans intervention vasculaire, sans CC extrêmement sévères ou sévères |
| F29Z | O | Réhabilitation précoce pour maladies et troubles de l'appareil circulatoire, avec procédure opératoire particulière, sauf interventions cardiothoraciques |
| F30Z | O | Opération pour malformation cardiaque complexe de naissance ou chirurgie hybride infantile |
| F31Z | O | Autres interventions avec cœur-poumon artificiel, sans procédures de complication, sans opération complexe |
| F33A | O | Grandes interventions vasculaires réparatrices sans cœur-poumon artificiel, avec intervention plusieurs étages ou intervention sur l'aorte ou réopération avec CC extrêmement sévères |
| F33B | O | Grandes interventions vasculaires réparatrices sans cœur-poumon artificiel, avec intervention plusieurs étages ou intervention sur l'aorte ou réopération sans CC extrêmement sévères |
| F34A | O | Autres grandes interventions vasculaires réparatrices sans cœur-poumon artificiel, avec CC extrêmement sévères |
| F34B | O | Autres grandes interventions vasculaires réparatrices sans cœur-poumon artificiel, sans CC extrêmement sévères |
| F35A | O | Autres interventions cardiothoraciques sans cœur-poumon artificiel, sans procédures de complication ou réparations de la paroi thoracique, âge < 10 ans ou avec CC extrêmement sévères |
| F35B | O | Autres interventions cardiothoraciques sans cœur-poumon artificiel, sans procédures de complication ou réparations de la paroi thoracique, âge > 9 ans, sans CC extrêmement sévères |
| F36A | O | Traitement complexe de soins intensifs > 1176 / 1380 points pour maladies et troubles de l'appareil circulatoire |
| F36B | O | Traitement complexe de soins intensifs > 392 / 552 points avec procédure opératoire complexe ou traitement complexe de soins intensifs > 980 / 1104 points ou interventions vasculaires complexes avec cœur-poumon artificiel pour maladies et troubles de l'appareil circulatoire |
| F36C | O | Traitement complexe de soins intensifs > 392 / 552 points sans procédure opératoire complexe, ou ventilation artificielle > 24 heures et âge < 10 ans, sans interventions vasculaires complexes avec cœur-poumon artificiel pour maladies et troubles de l'appareil circulatoire |
| F38Z | O | Interventions vasculaires moyennement complexes sans cœur-poumon artificiel |
| F39A | O | Vasectomie et stripping de veines avec intervention bilatérale particulière ou pour ulcère veineux ou CC extrêmement sévères ou sévères |
| F39B | O | Vasectomie et stripping de veines sans intervention bilatérale particulière, sans ulcère veineux, sans CC extrêmement sévères ou sévères |

| DRG | part. | description |
|------|-------|---|
| F41A | A | Actes diagnostiques cardiologiques invasifs pour infarctus du myocarde aigu avec CC extrêmement sévères |
| F41B | A | Actes diagnostiques cardiologiques invasifs pour infarctus du myocarde aigu sans CC extrêmement sévères |
| F43A | A | Ventilation artificielle > 24 heures pour maladies et troubles de l'appareil circulatoire, avec CC extrêmement sévères |
| F43B | A | Ventilation artificielle > 24 heures pour maladies et troubles de l'appareil circulatoire, sans CC extrêmement sévères |
| F45Z | A | Réhabilitation précoce pour maladies et troubles de l'appareil circulatoire |
| F46A | A | Actes diagnostiques cardiologiques invasifs sauf pour infarctus du myocarde aigu, plus de 2 jours d'hospitalisation, avec diagnostic complexe, âge < 14 ans |
| F46B | A | Actes diagnostiques cardiologiques invasifs sauf pour infarctus du myocarde aigu, plus de 2 jours d'hospitalisation, avec diagnostic complexe, âge > 13 ans |
| F49A | A | Actes diagnostiques cardiologiques invasifs sauf pour infarctus du myocarde aigu, plus de 2 jours d'hospitalisation, avec intervention complexe, avec CC extrêmement sévères |
| F49B | A | Actes diagnostiques cardiologiques invasifs sauf pour infarctus du myocarde aigu, plus de 2 jours d'hospitalisation, sans intervention complexe, avec CC extrêmement sévères |
| F49C | A | Actes diagnostiques cardiologiques invasifs sauf pour infarctus du myocarde aigu, plus de 2 jours d'hospitalisation, avec intervention complexe, sans CC extrêmement sévères |
| F49D | A | Actes diagnostiques cardiologiques invasifs sauf pour infarctus du myocarde aigu, plus de 2 jours d'hospitalisation, sans intervention complexe, sans CC extrêmement sévères |
| F49E | A | Actes diagnostiques cardiologiques invasifs sauf pour infarctus du myocarde aigu, moins de 3 jours d'hospitalisation |
| F49F | A | Actes diagnostiques cardiologiques invasifs sauf pour infarctus du myocarde aigu, un jour d'hospitalisation |
| F50A | O | Mesures ablatives pour tachyarythmie avec ablation complexe |
| F50B | O | Mesures ablatives pour tachyarythmie sans ablation complexe, avec intervention à complications, avec CC extrêmement sévères |
| F50C | O | Mesures ablatives pour tachyarythmie sans ablation complexe, avec intervention à complications, sans CC extrêmement sévères |
| F50D | O | Mesures ablatives pour tachyarythmie sans ablation complexe, sans intervention à complications |
| F51A | O | Implantation endovasculaire d'endoprothèse (stent) aortique thoracique |
| F51B | O | Implantation endovasculaire d'endoprothèse (stent) aortique non thoracique, avec implantation d'endoprothèse (stent) complexe |
| F51C | O | Implantation endovasculaire d'endoprothèse (stent) aortique non thoracique, sans implantation d'endoprothèse (stent) complexe |
| F52A | O | Angioplastie coronaire percutanée avec diagnostic complexe, avec CC extrêmement sévères |
| F52B | O | Angioplastie coronaire percutanée avec diagnostic complexe, sans CC extrêmement sévères ou avec curiethérapie intracoronaire |
| F54Z | O | Interventions vasculaires complexes ou multiples sans procédures de complication, sans révision, sans diagnostic complexe, âge > 2 ans ou interventions vasculaires moyennement complexes avec diagnostic de complication, sans CC extrêmement sévères, sans thrombectomie par rotation |
| F56A | O | Angioplastie coronaire percutanée avec intervention hautement complexe, avec CC extrêmement sévères |
| F56B | O | Angioplastie coronaire percutanée avec intervention hautement complexe, sans CC extrêmement sévères |
| F57A | O | Angioplastie coronaire percutanée avec intervention complexe, avec CC extrêmement sévères |
| F57B | O | Angioplastie coronaire percutanée avec intervention complexe, sans CC extrêmement sévères |
| F58Z | O | Autre angioplastie coronaire percutanée |
| F59A | O | Interventions vasculaires complexes ou moyennement complexes avec CC extrêmement sévères |
| F59B | O | Interventions vasculaires complexes ou moyennement complexes sans CC extrêmement sévères, avec procédure complexe |
| F59C | O | Interventions vasculaires complexes ou moyennement complexes sans CC extrêmement sévères, sans procédure complexe |
| F60A | M | Infarctus du myocarde aigu sans actes diagnostiques cardiologiques invasifs avec CC extrêmement sévères ou arythmie sévère et arrêt cardio-circulatoire avec CC extrêmement sévères |
| F60B | M | Infarctus du myocarde aigu sans actes diagnostiques cardiologiques invasifs sans CC extrêmement sévères |
| F61A | M | Endocardite infectieuse avec diagnostic de complication ou procédure de complication |
| F61B | M | Endocardite infectieuse sans diagnostic de complication ni procédure de complication |
| F62A | M | Insuffisance cardiaque et choc avec CC extrêmement sévères, avec dialyse ou réanimation ou diagnostic de complication |
| F62B | M | Insuffisance cardiaque et choc avec CC extrêmement sévères, sans dialyse, sans réanimation, sans diagnostic de complication |
| F62C | M | Insuffisance cardiaque et choc sans CC extrêmement sévères |
| F63A | M | Thrombose veineuse avec CC extrêmement sévères ou sévères |
| F63B | M | Thrombose veineuse sans CC extrêmement sévères ou sévères |
| F64Z | M | Ulcère cutané lors de maladies cardio-vasculaires |
| F65Z | M | Maladies vasculaires périphériques avec diagnostic complexe et CC extrêmement sévères |
| F66Z | M | Artériosclérose coronaire sans CC extrêmement sévères |
| F67A | M | Hypertension avec CC extrêmement sévères |
| F67B | M | Hypertension avec CC sévères ou arythmie sévère et arrêt cardio-circulatoire sans CC extrêmement sévères |
| F67C | M | Hypertension sans CC extrêmement sévères ou sévères, sans arythmie sévère ni arrêt cardio-circulatoire |
| F68Z | M | Maladie cardiaque de naissance |
| F69Z | M | Valvulopathies avec CC extrêmement sévères ou sévères |
| F71A | M | Arythmie cardiaque légère et troubles de la transmission de l'excitation, artériosclérose coronaire et angor instable, avec CC extrêmement sévères |
| F71B | M | Arythmie cardiaque légère et troubles de la transmission de l'excitation avec CC sévères |
| F72A | M | Angor instable avec CC sévères ou diagnostic de complication |
| F72B | M | Angor instable ou arythmie cardiaque légère et troubles de la transmission de l'excitation, sans CC sévères, sans diagnostic de complication |
| F73Z | M | Syncope et collapsus ou valvulopathies sans CC extrêmement sévères ou sévères |
| F74Z | M | Douleur thoracique |
| F75A | M | Autres maladies du système circulatoire avec CC extrêmement sévères |
| F75B | M | Autres maladies du système circulatoire sans CC extrêmement sévères, âge < 18 ans |
| F75C | M | Autres maladies du système circulatoire ou intervention vasculaire, sans CC extrêmement sévères, âge > 17 ans |
| F95A | O | Fermeture opératoire d'une communication interauriculaire ou interventriculaire, âge < 19 ans |

DRG part. description

| | | |
|------|---|---|
| F95B | O | Fermeture opératoire d'une communication interauriculaire ou interventriculaire, âge > 18 ans |
| F98Z | O | Remplacement de valve cardiaque par implantation endovasculaire |

MDC 06 Maladies et troubles des organes digestifs

| | | |
|------|---|--|
| G02A | O | Intervention complexe ou diagnostic de complication sur l'intestin grêle et le colon avec CC extrêmement sévères |
| G02B | O | Intervention complexe ou diagnostic de complication sur l'intestin grêle et le colon sans CC extrêmement sévères, avec autres interventions sur l'estomac, l'œsophage et le duodénum et malformation congénitale, âge < 2 ans |
| G02C | O | Intervention complexe ou diagnostic de complication sur l'intestin grêle et le colon sans CC extrêmement sévères, sans autre intervention sur l'estomac, l'œsophage et le duodénum et malformation congénitale |
| G03A | O | Grandes interventions sur l'estomac, l'œsophage et le duodénum avec intervention hautement complexe ou procédures de complication ou pour néoformation maligne particulière |
| G03B | O | Grandes interventions sur l'estomac, l'œsophage et le duodénum sans intervention hautement complexe, sans procédures de complication, sauf pour néoformation maligne particulière |
| G04A | O | Adhésiolyse péritonéale, âge < 4 ans ou avec CC extrêmement sévères ou petites interventions sur l'intestin grêle et le côlon avec CC extrêmement sévères, âge < 16 ans |
| G04B | O | Adhésiolyse péritonéale, âge < 4 ans ou avec CC extrêmement sévères ou petites interventions sur l'intestin grêle et le côlon avec CC extrêmement sévères, âge > 15 ans |
| G07Z | O | Appendicectomie pour péritonite avec CC extrêmement sévères ou sévères ou petites interventions sur l'intestin grêle et le côlon sans CC extrêmement sévères |
| G08A | O | Réparation complexe de la paroi abdominale, âge > 0 an, avec CC extrêmement sévères |
| G08B | O | Réparation complexe de la paroi abdominale, âge > 0 an, sans CC extrêmement sévères |
| G09Z | O | Interventions bilatérales pour hernies inguinales et crurales, âge > 55 ans ou herniotomies complexes |
| G10Z | O | Interventions particulières sur le système hépatobiliaire et le pancréas |
| G11A | O | Pyloromyotomie ou anoproctoplastie et réparation de l'anus et du sphincter, âge < 10 ans |
| G11B | O | Pyloromyotomie ou anoproctoplastie et réparation de l'anus et du sphincter, âge > 9 ans |
| G12A | O | Autres procédures opératoires sur les organes digestifs avec procédure opératoire complexe et CC extrêmement sévères |
| G12B | O | Autres procédures opératoires sur les organes digestifs avec procédure opératoire moyennement complexe ou néoformation maligne |
| G12C | O | Autres procédures opératoires sur les organes digestifs sans procédure opératoire complexe ou moyennement complexe, sans néoformation maligne |
| G13Z | O | Autres interventions sur l'intestin ou entérostomie avec CC extrêmement sévères |
| G16A | O | Résection rectale complexe avec chirurgie des métastases hépatiques ou procédures de complication ou éviscération du petit bassin ou radiothérapie avec grande intervention abdominale |
| G16B | O | Résection rectale complexe sans chirurgie des métastases hépatiques, sans procédures de complication, sans éviscération du petit bassin, sans radiothérapie associée à une grande intervention abdominale |
| G17Z | O | Autre résection rectale sans intervention particulière |
| G18A | O | Interventions sur l'int. grêle et le côlon ou autres interv. sur l'estomac, l'œsophage et le duodénum sans procéd. de complication, sauf lors de néof. maligne, âge < 3 ans, sans interv. pour malf. congénit. ou âge > 1 an, avec interv. hautement complexe ou diagn. complexe |
| G18B | O | Interventions sur l'int. grêle et le côlon ou autres interv. sur l'estomac, l'œsophage et le duodénum sans procéd. de complication, sauf lors de néof. maligne, âge < 3 ans, sans interv. pour malf. congénit. ou âge > 1 an, sans interv. hautement complexe ni diagn. complexe |
| G19A | O | Autres interventions sur l'estomac, l'œsophage et le duodénum avec procédures de complication ou pour néoformation maligne ou avec CC extrêmement sévères |
| G19B | O | Autres interventions sur l'estomac, l'œsophage et le duodénum sans procédures de complication, sauf pour néoformation maligne, sans CC extrêmement sévères, avec intervention complexe ou âge < 16 ans |
| G19C | O | Autres interventions sur l'estomac, l'œsophage et le duodénum sans procédures de complication, sauf pour néoformation maligne, sans CC extrêmement sévères, sans intervention complexe, âge > 15 ans |
| G21A | O | Adhésiolyse péritonéale, âge > 3 ans ou autres interventions sur l'intestin ou entérostomie, sans CC extrêmement sévères, âge < 16 ans |
| G21B | O | Adhésiolyse péritonéale, âge > 3 ans ou autres interventions sur l'intestin ou entérostomie, sans CC extrêmement sévères, âge > 15 ans |
| G22A | O | Appendicectomie pour péritonite ou avec CC extrêmement sévères ou sévères, âge < 10 ans |
| G22B | O | Appendicectomie pour péritonite ou avec CC extrêmement sévères ou sévères, âge > 9 ans et âge < 16 ans |
| G22C | O | Appendicectomie pour péritonite ou avec CC extrêmement sévères ou sévères, âge > 15 ans |
| G23A | O | Appendicectomie sauf pour péritonite, sans CC extrêmement sévères ou sévères, âge < 10 ans |
| G23B | O | Appendicectomie sauf pour péritonite, sans CC extrêmement sévères ou sévères, âge > 9 ans et âge < 14 ans |
| G23C | O | Appendicectomie sauf pour péritonite, sans CC extrêmement sévères ou sévères, âge > 13 ans |
| G24Z | O | Interventions en cas de hernies de la paroi abdominale, hernies ombilicales et autres hernies, âge > 0 an ou interventions bilatérales pour hernies inguinales et crurales, âge > 0 an et < 56 ans ou interventions pour hernies inguinales et crurales, âge > 55 ans |
| G25A | O | Interventions pour hernies inguinales et crurales, avec intervention particulière sur hernie, âge < 1 an |
| G25B | O | Interventions pour hernies inguinales et crurales, sans intervention particulière sur hernie et âge < 1 an |
| G26Z | O | Autres interventions sur l'anus |
| G29A | O | Autre radiothérapie pour maladies et troubles des organes digestifs, plus d'un jour d'hospitalisation, avec CC extrêmement sévères |
| G29B | O | Autre radiothérapie pour maladies et troubles des organes digestifs, plus d'un jour d'hospitalisation, sans CC extrêmement sévères |
| G33Z | O | Procédures opératoires complexes en plusieurs temps pour maladies et troubles des organes digestifs |
| G35Z | O | Traitement sous vide complexe pour maladies et troubles des organes digestifs ou diagnostic complexe avec intervention complexe |
| G37Z | O | Intervention multiviscérale pour maladies et troubles des organes digestifs |
| G38Z | O | Procédures de complication ou traitement complexe de soins intensifs > 196 / 360 points, avec intervention opératoire particulière pour maladies et troubles des organes digestifs |
| G40Z | A | Procédure de complication avec intervention endoscopique particulière pour maladies graves des organes digestifs |
| G46A | A | Autre type de gastroscopie pour affections sévères des organes digestifs associée à des procédures de complication ou des CC extrêmement sévères ou associée à des CC extrêmement sévères ou sévères ou une intervention à complications chez l'enfant |

| DRG | part. | description |
|------|-------|--|
| G46B | A | Autre type de gastroscopie pour affections sévères des organes digestifs associée à des CC extrêmement sévères ou sévères ou à une intervention à complications ou associée à des CC sévères chez l'enfant |
| G46C | A | Autre type de gastroscopie sans gastroscopie peu complexe pour affections sévères des organes digestifs associée à des CC sévères ou, pour affections sans gravité des organes digestifs, associée à des CC extrêmement sévères ou sévères chez l'enfant |
| G47Z | A | Autre gastroscopie pour maladies graves des organes digestifs sans CC extrêmement sévères ou sévères, ou gastroscopie, âge < 15 ans |
| G48A | A | Coloscopie avec CC extrêmement sévères ou sévères, intervention à complications ou âge < 15 ans, avec infection ou maladie intestinale sévère, procédures de complication ou lors d'état après transplantation d'organe |
| G48B | A | Coloscopie avec CC extrêmement sévères ou sévères, intervention à complications ou âge < 15 ans, sans infection ou maladie intestinale sévère, sans procédures de complication, sauf lors d'état après transplantation d'organe |
| G50Z | A | Gastroscopie sans gastroscopie peu complexe pour maladies sans gravité des organes digestifs, avec CC extrêmement sévères ou sévères |
| G51Z | A | Réhabilitation précoce pour maladies et troubles des organes digestifs |
| G60A | M | Néoplasme malin des organes digestifs, plus d'un jour d'hospitalisation, avec CC extrêmement sévères |
| G60B | M | Néoplasme malin des organes digestifs, un jour d'hospitalisation ou sans CC extrêmement sévères |
| G64A | M | Maladie intestinale inflammatoire ou autres affections sévères des organes digestifs, avec CC extrêmement sévères |
| G64B | M | Maladie intestinale inflammatoire, âge < 18 ans ou âge > 69 ans |
| G64C | M | Maladie intestinale inflammatoire, âge > 17 ans et âge < 70 ans |
| G65Z | M | Obstruction du système digestif |
| G66Z | M | Douleur abdominale ou adénite mésentérique, âge > 55 ans et avec CC |
| G67A | M | Div. maladies des org. digestifs ou hémorragie gastro-intestinale, avec CC extr. sévères ou sévères ou âge > 74 ans ou ulcère duodéal ou para / tétraplégie, avec CC sévères ou âge > 74 ans, plus d'un jour d'hospitalisation, ou avec diagn. de complication ou dialyse ou âge < 3 ans |
| G67B | M | Div. maladies des org. digestifs ou hémorragie gastro-intestinale ou ulcère duodéal avec CC sévères ou âge > 74 ans, plus d'un jour d'hospitalisation, ou avec diagn. de complication ou âge < 3 ans, sans dialyse, sans CC extr. sévères, sans para / tétraplégie |
| G67C | M | Div. maladies des org. digestifs ou hémorragie gastro-intestinale ou ulcère duodéal, sans CC sévères ou âge < 75 ans, sans diagn. de complication, sans dialyse, âge > 2 ans, sans para / tétraplégie |
| G70A | M | Autres affections sévères des organes digestifs sans CC extrêmement sévères ou cathéter cutanéopéritonéal, âge < 16 ans |
| G70B | M | Autres affections sévères des organes digestifs sans CC extrêmement sévères ou cathéter cutanéopéritonéal, âge > 15 ans |
| G71A | M | Autres affections moyennement sévères des organes digestifs, âge < 16 ans |
| G71B | M | Autres affections moyennement sévères des organes digestifs, âge > 15 ans |
| G72A | M | Autres affections bénignes à modérées des organes digestifs ou douleur abdominale ou adénite mésentérique, âge < 3 ans |
| G72B | M | Autres affections bénignes à modérées des organes digestifs, âge > 2 ans ou douleur abdominale ou adénite mésentérique, âge > 2 ans et âge < 56 ans ou sans CC |
| G73Z | M | Hémorragie gastro-intestinale ou ulcère duodéal avec CC extrêmement sévères, plus d'un jour d'hospitalisation |

MDC 07 Maladies et troubles du système hépatobiliaire et du pancréas

| | | |
|------|---|---|
| H01A | O | Interventions sur le pancréas et le foie et opérations de shunt portosystémiques avec grande intervention ou radiothérapie ou traitement complexe de soins intensifs > 196 / 360 points, ou avec intervention complexe |
| H01B | O | Interventions sur le pancréas et le foie et opérations de shunt portosystémiques avec grande intervention ou radiothérapie, sans traitement complexe de soins intensifs > 196 / 360 points, sans intervention complexe |
| H02A | O | Interventions complexes sur la vésicule biliaire et les voies biliaires lors de néoplasme malin ou avec CC extrêmement sévères |
| H02B | O | Interventions complexes sur la vésicule biliaire et les voies biliaires, sauf lors de néoplasme malin, sans CC extrêmement sévères |
| H05Z | O | Laparotomie et interventions moyennement complexes sur la vésicule biliaire et les voies biliaires |
| H06Z | O | Autres procédures opératoires sur le système hépatobiliaire et le pancréas |
| H07A | O | Cholécystectomie avec diagnostic très complexe ou procédures de complication |
| H07B | O | Cholécystectomie sans diagnostic très complexe, sans procédures de complication |
| H08A | O | Cholécystectomie laparoscopique avec diagnostic très complexe ou diagnostic de complication ou CPRE |
| H08B | O | Cholécystectomie laparoscopique sans diagnostic très complexe, sans diagnostic de complication, sans CPRE |
| H09A | O | Interventions sur le pancréas et le foie et opérations de shunt portosystémiques, sans grande intervention, sans radiothérapie, avec CC extrêmement sévères |
| H09B | O | Interventions sur le pancréas et le foie et opérations de shunt portosystémiques, sans grande intervention, sans radiothérapie, lors de néoplasme malin ou avec intervention particulière sur le pancréas |
| H09C | O | Interventions sur le pancréas et le foie et opérations de shunt portosystémiques, sans grande intervention, sans radiothérapie, sans CC extrêmement sévères, sauf lors de néoplasme malin, sans intervention particulière sur le pancréas |
| H12A | O | Diverses interventions sur le système hépatobiliaire avec CC extrêmement sévères ou intervention complexe |
| H12B | O | Diverses interventions sur le système hépatobiliaire sans CC extrêmement sévères, sans intervention complexe |
| H16Z | O | Autre radiothérapie pour maladies et troubles du système hépatobiliaire et du pancréas, plus d'un jour d'hospitalisation |
| H33Z | O | Procédures opératoires complexes en plusieurs temps pour maladies et troubles du système hépatobiliaire et du pancréas |
| H40Z | A | Interventions endoscopiques pour hémorragie par rupture des varices œsophagiennes |
| H41A | A | CPRE thérapeutique complexe avec CC extrêmement sévères ou thérapie photodynamique |
| H41B | A | CPRE thérapeutique complexe avec CC sévères, sans thérapie photodynamique, âge < 3 ans ou avec néoplasme malin |
| H41C | A | CPRE thérapeutique complexe sans CC extrêmement sévères ou sévères, sans thérapie photodynamique, âge > 2 ans, sans néoplasme malin |
| H60Z | M | Cirrhose hépatique et hépatites non infectieuses particulières avec CC extrêmement sévères |
| H61A | M | Néoplasme malin sur le système hépatobiliaire et le pancréas, plus d'un jour d'hospitalisation avec CC extrêmement sévères ou séjour d'évaluation avant transplantation hépatique |
| H61B | M | Néoplasme malin sur le système hépatobiliaire et le pancréas, un jour d'hospitalisation ou sans CC extrêmement sévères, sans séjour d'évaluation avant transplantation hépatique |
| H62A | M | Affections du pancréas sauf néoplasme malin avec pancréatite aiguë ou cirrhose hépatique et hépatites non infectieuses particulières sans CC extrêmement sévères ou âge < 16 ans |

tableau 1.1 Liste des SwissDRG, version 4.0

| DRG | part. | description |
|------|-------|--|
| H62B | M | Affections du pancréas sauf néoformation maligne sans pancréatite aiguë ni cirrhose hépatique, avec hépatites non infectieuses particulières sans CC extrêmement sévères, âge > 15 ans |
| H63A | M | Affections du foie sauf néoformation maligne, cirrhose hépatique et hépatites non infectieuses particulières ou séjour d'évaluation avant transplantation hépatique avec CC extrêmement sévères ou procédure de complication, plus d'un jour d'hospitalisation |
| H63B | M | Affections du foie sauf néoformation maligne, cirrhose hépatique et hépatites non infectieuses particulières ou séjour d'évaluation avant transplantation hépatique, sans CC extrêmement sévères, sans procédure de complication, âge < 16 ans |
| H63C | M | Affections du foie sauf néoformation maligne, cirrhose hépatique et hépatites non infectieuses particulières ou séjour d'évaluation avant transplantation hépatique, sans CC extrêmement sévères, sans procédure de complication, âge > 15 ans |
| H64Z | M | Affections de la vésicule biliaire et des voies biliaires |

MDC 08 Maladies et troubles de l'appareil musculosquelettique et du tissu conjonctif

| | | |
|------|---|--|
| I02A | O | Transplantation de tissu / de peau très coûteuse, sauf à la main, ou procédures opératoires particulières en quatre temps ou intervention microvasculaire avec procédures de complication, intervention sur plusieurs localisations ou avec dommage grave des parties molles, avec CC extrêmement sévères |
| I02B | O | Transplantation de tissu / de peau très coûteuse, sauf à la main, ou procédures opératoires particulières en quatre temps ou intervention microvasculaire sans procédures de complication, intervention sur plusieurs localisations ou avec dommage grave des parties molles, avec CC extrêmement sévères |
| I03A | O | Révision ou remplacement de l'articulation de la hanche avec diagnostic de complication ou arthrodèse ou âge < 16 ans ou interventions bilatérales ou plusieurs grandes interventions sur les articulations des membres inférieurs avec intervention complexe, avec CC extrêmement sévères ou néoformation maligne |
| I03B | O | Révision ou remplacement de l'articulation de la hanche avec diagnostic de complication ou arthrodèse ou âge < 16 ans ou interventions bilatérales ou plusieurs grandes interventions sur les articulations des membres inférieurs avec intervention complexe, sans CC extrêmement sévères, sans néoformation maligne |
| I04Z | O | Révision ou remplacement de l'articulation du genou avec diagnostic de complication ou arthrodèse |
| I05Z | O | Autre grand remplacement d'articulation ou révision ou remplacement de l'articulation de la hanche sans diagnostic de complication, sans arthrodèse, sans intervention complexe, avec CC extrêmement sévères |
| I06A | O | Fusion complexe de corps vertébraux avec CC extrêmement sévères ou avec correction d'une déformité thoracique ou avec intervention très complexe, âge < 16 ans avec CC extrêmement sévères ou intervention hautement complexe ou avec procédures opératoires complexes en plusieurs temps ou intervention complexe avec CC extrêmement sévères |
| I06B | O | Fusion complexe de corps vertébraux avec CC extrêmement sévères ou avec correction d'une déformité thoracique ou avec intervention très complexe, âge > 15 ans ou sans CC extrêmement sévères ou intervention hautement complexe, sans procédures opératoires complexes en plusieurs temps, sans intervention complexe avec CC extrêmement sévères |
| I07A | O | Amputation avec CC extrêmement sévères |
| I07B | O | Amputation sans CC extrêmement sévères |
| I08A | O | Autres interventions sur l'articulation de la hanche et le fémur avec interv. multiples, procédure complexe ou diagn. complexe paralysie cérébrale ou avec CC extr. sévères ou remplac. de l'articulation de la hanche avec interv. sur les membres sup. ou la col. vertébrale ou interv. particulière |
| I08B | O | Autres interventions sur l'articulation de la hanche et le fémur avec interv. multiples, procédure complexe ou diagn. complexe ou interv. particulière ou CC extrêmement sévères |
| I08C | O | Autres interventions sur l'articulation de la hanche et le fémur, sans interventions multiples, sans procédure complexe, sans diagnostic complexe, sans CC extrêmement sévères |
| I09A | O | Fusion de corps vertébraux avec CC extrêmement sévères |
| I09B | O | Fusion de corps vertébraux sans CC extrêmement sévères ni sévères |
| I09C | O | Fusion de corps vertébraux sans CC extrêmement sévères ni sévères |
| I10Z | O | Autres interventions sur la colonne vertébrale avec CC extrêmement sévères |
| I11Z | O | Interventions pour l'élongation d'une extrémité |
| I12A | O | Infection / inflammation des os et des articulations avec différentes interventions sur l'appareil musculosquelettique et le tissu conjonctif, avec CC extrêmement sévères |
| I12B | O | Infection / inflammation des os et des articulations avec différentes interventions sur l'appareil musculosquelettique et le tissu conjonctif avec CC sévères ou révision de l'articulation du genou |
| I12C | O | Infection / inflammation des os et des articulations avec différentes interventions sur l'appareil musculosquelettique et le tissu conjonctif sans CC extrêmement sévères ou sévères, sans révision de l'articulation du genou |
| I13A | O | Interventions sur l'humérus, le tibia, le péroné et la cheville, avec intervention multiple, intervention bilatérale particulière, procédure complexe ou diagnostic complexe |
| I13B | O | Interventions sur l'humérus, le tibia, le péroné et la cheville, sans intervention multiple, sans intervention bilatérale particulière, sans procédure complexe, sans diagnostic complexe, avec intervention à complications |
| I13C | O | Interventions sur l'humérus, le tibia, le péroné et la cheville, sans intervention multiple, sans intervention bilatérale particulière, sans procédure complexe, sans diagnostic complexe, sans intervention à complications |
| I14Z | O | Révision d'un moignon d'amputation |
| I15A | O | Opérations sur la boîte crânienne et le crâne facial, âge < 16 ans |
| I15B | O | Opérations sur la boîte crânienne et le crâne facial, âge > 15 ans |
| I16Z | O | Autres interventions sur l'épaule ou la clavicule |
| I17Z | O | Opérations sur le crâne facial |
| I18A | O | Arthroscopie y compris biopsie ou autres interventions sur les os ou articulations, âge < 16 ans |
| I18B | O | Arthroscopie y compris biopsie ou autres interventions sur les os ou articulations, âge > 15 ans |
| I19A | O | Fusion complexe de corps vertébraux sans CC extrêmement sévères, âge < 18 ans |
| I19B | O | Fusion complexe de corps vertébraux sans CC extrêmement sévères, âge > 17 ans |
| I20A | O | Interventions sur le pied avec plusieurs interventions hautement complexes ou avec intervention hautement complexe avec diagnostic complexe |

| DRG | part. | description |
|------|-------|--|
| I20B | O | Interventions sur le pied avec plusieurs interventions complexes ou avec intervention hautement complexe ou avec intervention complexe avec diagnostic complexe ou avec ostéomyélite ou arthrite ou âge < 16 ans |
| I20C | O | Interventions sur le pied avec interv. complexe ou avec dommage grave des parties molles, ou avec intervention particulière ou fracture du calcanéum ou diagnostic de complication |
| I20D | O | Interventions sur le pied sans intervention complexe, sans dommage grave des parties molles, sans intervention particulière, sans fracture du calcanéum, sans diagnostic de complication, âge < 16 ans |
| I20E | O | Interventions sur le pied, sans intervention complexe, sans dommage grave des parties molles, sans intervention particulière, sans fracture du calcanéum, sans diagnostic de complication, âge > 15 ans |
| I21Z | O | Interventions particulières sur l'articulation de la hanche et le fémur ou interventions complexes sur l'articulation du coude et l'avant-bras |
| I22Z | O | Transplantation de tissu / de peau, sauf à la main, avec CC sévères ou procédures de complication ou intervention sur plusieurs localisations ou dommage grave des parties molles |
| I23A | O | Excision locale et ablation du matériel d'ostéosynthèse à l'exception de l'articulation de la hanche et du fémur avec ablation complexe de matériel d'ostéosynthèse ou âge < 10 ans |
| I23B | O | Excision locale et ablation du matériel d'ostéosynthèse à l'exception de l'articulation de la hanche et du fémur sans ablation complexe de matériel d'ostéosynthèse, âge > 9 ans |
| I27A | O | Interventions sur les parties molles avec CC extrêmement sévères ou en cas de néoformation maligne, avec CC sévères |
| I27B | O | Interventions sur les parties molles avec CC sévères ou en cas de néoformation maligne |
| I27C | O | Interventions sur les parties molles sans CC extrêmement sévères ou sévères, sauf pour néoformation maligne |
| I28A | O | Interventions complexes sur les os ou le tissu conjonctif |
| I28B | O | Interventions moyennement complexes sur les os ou le tissu conjonctif |
| I28C | O | Autres interventions sur les os ou tissu conjonctif |
| I29Z | O | Interventions complexes sur l'articulation de l'épaule |
| I30Z | O | Interventions complexes sur l'articulation du genou |
| I31Z | O | Plusieurs interventions complexes sur l'articulation du coude et à l'avant-bras ou distraction des parties molles pour couverture d'articulation lors d'anomalies congénitales de la main |
| I32A | O | Autres interventions sur le poignet et la main avec intervention complexe en plusieurs temps ou moyennement complexe |
| I32B | O | Interventions sur le poignet et la main sans intervention en plusieurs temps, avec intervention complexe ou moyennement complexe, âge < 6 ans |
| I32C | O | Interventions sur le poignet et la main sans intervention en plusieurs temps, avec intervention complexe ou moyennement complexe, avec intervention à complications ou pour anomalie congénitale de la main, âge > 5 ans |
| I32D | O | Interventions sur le poignet et la main sans intervention en plusieurs temps, sans intervention complexe, sans intervention à complications, sauf pour anomalie congénitale de la main, avec intervention moyennement complexe, âge > 5 ans |
| I32E | O | Interventions sur le poignet et la main sans interventions complexes ni moyennement complexes |
| I33Z | O | Reconstruction de malformations des membres |
| I36Z | O | Implantation bilatérale d'une endoprothèse de la hanche ou du genou |
| I40Z | A | Réhabilitation précoce pour maladies et troubles de l'appareil musculosquelettique et du tissu conjonctif |
| I43A | O | Implantation d'une endoprothèse du genou avec CC extrêmement sévères ou changement complet de l'endoprothèse avec réimplantation |
| I43B | O | Implantation d'une endoprothèse du genou sans CC extrêmement sévères |
| I44Z | O | Révision ou changement partiel d'une endoprothèse du genou |
| I45A | O | Implantation et remplacement d'une endoprothèse de disque intervertébral, plus d'un segment |
| I45B | O | Implantation et remplacement d'une endoprothèse de disque intervertébral, moins de 2 segments |
| I46A | O | Remplacement de prothèse de la hanche avec CC extrêmement sévères ou avec transplantation osseuse allogène aux extrémités |
| I46B | O | Remplacement de prothèse de la hanche sans CC extrêmement sévères, sans transplantation osseuse allogène aux extrémités |
| I47Z | O | Révision ou remplacement de l'articulation de la hanche sans diagnostic de complication, sans arthrodèse, avec intervention à complications ou implantation ou remplacement d'une prothèse de tête radiale |
| I50Z | O | Transplantation de tissu / de peau, sauf à la main, sans procédures de complication, sans intervention sur plusieurs localisations, sans dommage grave des parties molles, sans CC extrêmement sévères ou sévères |
| I53Z | O | Autres interventions sur la colonne vertébrale sans CC extrêmement sévères, avec intervention complexe ou halotraction |
| I54Z | O | Radiothérapie pour maladies et troubles de l'appareil musculosquelettique et du tissu conjonctif, moins de 9 séances d'irradiation |
| I56Z | O | Autres interventions sur la colonne vertébrale sans CC extrêmement sévères, sans intervention complexe ou implantation d'un écarteur interépineux |
| I59Z | O | Autres interventions sur l'humérus, le tibia, le péroné et la cheville ou interventions moyennement complexes sur l'articulation du genou, l'articulation du coude et l'avant-bras |
| I60Z | M | Fractures de la tige fémorale, âge < 3 ans |
| I64A | M | Ostéomyélite, âge < 16 ans |
| I64B | M | Ostéomyélite, âge > 15 ans, avec CC extrêmement sévères ou sévères ou âge > 74 ans |
| I64C | M | Ostéomyélite, sans CC extrêmement sévères ou sévères, âge > 15 ans et âge < 75 ans |
| I65A | M | Néoformation maligne du tissu conjonctif y compris fracture pathologique, âge < 17 ans ou avec CC extrêmement sévères, ou avec chimiothérapie hautement complexe |
| I65B | M | Néoformation maligne du tissu conjonctif y compris fracture pathologique, âge > 16 ans, sans CC extrêmement sévères, sans chimiothérapie hautement complexe |
| I66A | M | Autres affections du tissu conjonctif, plus d'un jour d'hospitalisation, avec diagnostic hautement complexe, avec plusieurs diagnostics complexes ou avec diagnostic complexe et dialyse, avec CC extrêmement sévères |
| I66B | M | Autres affections du tissu conjonctif, plus d'un jour d'hospitalisation, sans diagnostic hautement complexe, sans plusieurs diagnostics complexes, sans diagnostic complexe ou sans dialyse, avec CC extrêmement sévères |
| I66C | M | Autres affections du tissu conjonctif, plus d'un jour d'hospitalisation, avec diagnostic hautement complexe, avec plusieurs diagnostics complexes ou avec diagnostic complexe et dialyse, sans CC extrêmement sévères |
| I66D | M | Autres affections du tissu conjonctif, plus d'un jour d'hospitalisation, sans diagnostic hautement complexe, sans plusieurs diagnostics complexes, sans diagnostic complexe ou sans dialyse, sans CC extrêmement sévères ou fractures du bassin et du col du fémur |
| I66E | M | Autres affections du tissu conjonctif, un jour d'hospitalisation |

tableau 1.1 Liste des SwissDRG, version 4.0

| DRG | part. | description |
|------|-------|--|
| 168A | M | Affections et blessures dans la région de la colonne vertébrale traitées de manière non opératoire, plus d'un jour d'hospitalisation, âge > 55 ans ou avec CC extrêmement sévères ou sévères, avec diagnostic complexe, avec discite ou spondylopathie infectieuse |
| 168B | M | Affections et blessures dans la région de la colonne vertébrale traitées de manière non opératoire, plus d'un jour d'hospitalisation, âge > 55 ans ou CC extrêmement sévères ou sévères, avec diagnostic complexe, sans discite, sans spondylopathie infectieuse |
| 168C | M | Affections et blessures dans la région de la colonne vertébrale traitées de manière non opératoire, plus d'un jour d'hospitalisation, âge > 55 ans ou CC extrêmement sévères ou sévères, sans diagnostic complexe ou autres fractures du fémur |
| 168D | M | Affections et blessures dans la région de la colonne vertébrale traitées de manière non opératoire, plus d'un jour d'hospitalisation, âge < 56 ans, sans CC extrêmement sévères ou sévères |
| 168E | M | Affections et blessures dans la région de la colonne vertébrale traitées de manière non opératoire, un jour d'hospitalisation |
| 169Z | M | Maladies des os et arthropathies spécifiques |
| 171Z | M | Affections des muscles et des tendons ou foulure, claquage ou luxation de la hanche, du bassin et de la cuisse |
| 172Z | M | Inflammation de tendons, muscles et bourses séreuses avec CC extrêmement sévères ou sévères ou fractures de la tige fémorale, âge > 2 ans |
| 173Z | M | Suivi thérapeutique d'affections du tissu conjonctif |
| 174A | M | Blessures de l'avant-bras, du poignet, de la main ou du pied avec CC extrêmement sévères ou sévères ou arthropathies non spécifiques |
| 174B | M | Blessures de l'avant-bras, du poignet, de la main ou du pied sans CC extrêmement sévères ou sévères, sans arthropathies non spécifiques, âge < 10 ans |
| 174C | M | Blessures de l'avant-bras, du poignet, de la main ou du pied sans CC extrêmement sévères ou sévères, sans arthropathies non spécifiques, âge > 9 ans |
| 175A | M | Blessures graves de l'épaule, du bras, du coude, du genou, de la jambe et de la cheville avec CC |
| 175B | M | Blessures graves de l'épaule, du bras, du coude, du genou, de la jambe et de la cheville sans CC ou inflammations de tendons, muscles et bourses séreuses sans CC extrêmement sévères ou sévères |
| 176A | M | Autres affections du tissu conjonctif avec CC extrêmement sévères ou arthrite septique et âge < 16 ans ou diagnostic complexe ou âge < 10 ans |
| 176B | M | Autres affections du tissu conjonctif sans diagnostic complexe, âge > 9 ans |
| 177Z | M | Blessures moyennement graves de l'épaule, du bras, du coude, du genou, de la jambe et de la cheville |
| 178Z | M | Blessures bénignes à modérées de l'épaule, du bras, du coude, du genou, de la jambe et de la cheville |
| 179Z | M | Fibromyalgie |
| 195Z | O | Implantation d'une endoprothèse pour tumeur |
| 196Z | O | Réhabilitation précoce avec procédure opératoire particulière pour maladies et troubles de l'appareil musculosquelettique et du tissu conjonctif, plus de 20 jours |
| 197Z | A | Traitement rhumatologique complexe pour maladies et troubles de l'appareil musculosquelettique et du tissu conjonctif |
| 198Z | O | Traitement sous vide complexe pour maladies et troubles de l'appareil musculosquelettique et du tissu conjonctif |

MDC 09 Maladies et troubles de la peau, du tissu sous-cutané et de la glande mammaire

| | | |
|------|---|---|
| J01Z | O | Transplantation de tissu avec anastomose microvasculaire lors d'affections de la peau, du tissu sous-cutané et de la glande mammaire, pour néoformation maligne |
| J02A | O | Transplantation de peau, plastie par lambeaux, lymphadénectomie étendue, transplantation de tissu avec anastomose microvasculaire avec traitement sous vide complexe ou CC extrêmement sévères |
| J02B | O | Transplantation de peau ou plastie par lambeaux, lymphadénectomie étendue, transplantation de tissu avec anastomose microvasculaire, sans traitement sous vide complexe, sans CC extrêmement sévères |
| J03A | O | Interventions sur la peau des membres inférieurs lors d'ulcère ou infection / inflammation avec CC extrêmement sévères |
| J03B | O | Interventions sur la peau des membres inférieurs lors d'ulcère ou infection / inflammation sans CC extrêmement sévères |
| J04A | O | Interventions sur la peau des membres inférieurs sauf lors d'ulcère ou infection / inflammation, âge > 69 ans ou CC sévères |
| J04B | O | Interventions sur la peau des membres inférieurs sauf lors d'ulcère ou infection / inflammation, âge < 70 ans sans CC sévères |
| J06Z | O | Mastectomie avec implantation de prothèse et chirurgie plastique pour néoformation maligne |
| J07Z | O | Petites interventions sur la glande mammaire avec excision de ganglions lymphatiques axillaires ou CC extrêmement sévères ou sévères lors de néoformation maligne |
| J08A | O | Autre transplantation de peau ou débridement avec diagnostic complexe, avec intervention supplémentaire au niveau de la tête et de la gorge ou CC extrêmement sévères, avec procédure opératoire complexe |
| J08B | O | Autre transplantation de peau ou débridement avec diagnostic complexe, avec intervention supplémentaire au niveau de la tête et de la gorge ou CC extrêmement sévères, sans procédure opératoire complexe |
| J09A | O | Interventions pour sinus pilonidal et dans la région périnéale, âge < 16 ans |
| J09B | O | Interventions pour sinus pilonidal et dans la région périnéale, âge > 15 ans |
| J10Z | O | Opérations de chirurgie plastique au niveau de la peau, du tissu sous-cutané et de la glande mammaire |
| J11A | O | Autres interventions sur la peau, le tissu sous-cutané et la glande mammaire, avec diagnostic de complication ou procédure moyennement complexe ou lors de para- / tétraplégie |
| J11B | O | Autres interventions sur la peau, le tissu sous-cutané et la glande mammaire, sans diagnostic de complication, sans procédure moyennement complexe, sauf lors de para- / tétraplégie |
| J14A | O | Plastie reconstructive de la glande mammaire pour néoformation maligne avec reconstruction coûteuse |
| J14B | O | Plastie reconstructive de la glande mammaire pour néoformation maligne sans reconstruction coûteuse |
| J16Z | O | Mastectomie bilatérale pour néoformation maligne ou radiothérapie avec procédure opératoire pour maladies et troubles de la peau, du tissu sous-cutané et de la glande mammaire |
| J18Z | O | Autre radiothérapie pour maladies et troubles de la peau, du tissu sous-cutané et de la glande mammaire, plus d'un jour d'hospitalisation |
| J21Z | O | Autre transplantation de peau ou débridement avec excision de ganglions lymphatiques ou CC sévères |
| J22A | O | Autre transplantation de peau ou débridement sans intervention complexe, sans diagnostic complexe, sans CC extrêmement sévères ou sévères, avec couverture des parties molles |
| J22B | O | Autre transplantation de peau ou débridement sans intervention complexe, sans diagnostic complexe, sans CC extrêmement sévères ou sévères, sans couverture des parties molles |
| J23Z | O | Grandes interventions sur la glande mammaire pour néoformation maligne, sans intervention complexe |

DRG part. description

| | | |
|------|---|--|
| J24A | O | Interventions sur la glande mammaire sauf lors de néoformation maligne avec intervention étendue |
| J24B | O | Interventions sur la glande mammaire sauf lors de néoformation maligne sans intervention étendue, avec intervention complexe |
| J24C | O | Interventions sur la glande mammaire sauf lors de néoformation maligne sans intervention étendue, sans intervention complexe |
| J25Z | O | Petites interventions sur la glande mammaire pour néoformation maligne sans CC extrêmement sévères ou sévères |
| J26Z | O | Plastie reconstructive de la glande mammaire avec transplantation complexe de peau, ou grandes interventions sur la glande mammaire pour néoformation maligne avec intervention complexe |
| J60Z | M | Ulcère cutané |
| J61A | M | Affections sévères de la peau, plus d'un jour d'hospitalisation, avec ulcère cutané, lors de para / tétraplégie ou avec CC extrêmement sévères et diagnostic complexe ou âge > 17 ans |
| J61B | M | Affections sévères de la peau, plus d'un jour d'hospitalisation, sans ulcère cutané, lors de para / tétraplégie, sans CC extrêmement sévères, avec diagnostic complexe ou âge > 17 ans |
| J61C | M | Affections sévères de la peau, plus d'un jour d'hospitalisation, sans diagnostic complexe, avec affections de la peau moyennement sévères, âge < 18 ans |
| J62A | M | Néoformations malignes de la glande mammaire, plus d'un jour d'hospitalisation, avec CC extrêmement sévères |
| J62B | M | Néoformations malignes de la glande mammaire, un jour d'hospitalisation ou sans CC extrêmement sévères |
| J64A | M | Infection / inflammation de la peau et du tissu sous-cutané avec CC extrêmement sévères |
| J64B | M | Infection / inflammation de la peau et du tissu sous-cutané sans CC extrêmement sévères |
| J65A | M | Blessure de la peau, du tissu sous-cutané et de la glande mammaire, âge > 70 ans ou CC sévères |
| J65B | M | Blessure de la peau, du tissu sous-cutané et de la glande mammaire, âge < 71 ans, sans CC sévères |
| J67A | M | Affections de la peau bénignes à modérées avec CC sévères |
| J67B | M | Affections de la peau bénignes à modérées sans CC sévères ou affections de la glande mammaire sauf néoformation maligne |
| J68Z | M | Affections de la peau, un jour d'hospitalisation |

MDC 10 Maladies endocriniennes, nutritionnelles et métaboliques

| | | |
|------|---|--|
| K01Z | O | Diverses interventions pour diabète sucré avec complications, avec réhabilitation précoce |
| K03Z | O | Interventions sur les glandes surrénales en cas de néoformation maligne ou interventions sur l'hypophyse |
| K06A | O | Interventions sur la glande thyroïde, la glande parathyroïde et le canal thyroïdienne, avec (para)thyroïdectomie par sternotomie ou pour néoformation maligne avec CC sévères |
| K06B | O | Interventions sur la glande thyroïde, la glande parathyroïde et le canal thyroïdienne, avec (para)thyroïdectomie sans sternotomie ou CC sévères, sans néoformation maligne associée à des CC sévères |
| K06C | O | Interventions sur la glande thyroïde, la glande parathyroïde et le canal thyroïdienne, sans (para)thyroïdectomie, sans CC extrêmement sévères ou sévères |
| K09A | O | Autres procédures pour maladies endocriniennes, nutritionnelles et métaboliques, âge < 10 ans ou CC extrêmement sévères |
| K09B | O | Autres procédures pour maladies endocriniennes, nutritionnelles et métaboliques, âge > 9 ans, sans CC extrêmement sévères |
| K14Z | O | Interventions sur les glandes surrénales sauf en cas de néoformation maligne et lymphadénectomie étendue |
| K15A | O | Radiothérapie pour maladies endocriniennes, nutritionnelles et métaboliques, plus d'un jour d'hospitalisation, sauf radio-iodothérapie |
| K15B | O | Radiothérapie pour maladies endocriniennes, nutritionnelles et métaboliques, plus d'un jour d'hospitalisation, avec radio-iodothérapie hautement complexe |
| K15C | O | Radiothérapie pour maladies endocriniennes, nutritionnelles et métaboliques, plus d'un jour d'hospitalisation, avec radio-iodothérapie moyennement complexe |
| K15D | O | Radiothérapie pour maladies endocriniennes, nutritionnelles et métaboliques, plus d'un jour d'hospitalisation, avec autre radio-iodothérapie |
| K33Z | O | Procédures opératoires complexes en plusieurs temps pour maladies endocriniennes, nutritionnelles et métaboliques |
| K43Z | A | Réhabilitation précoce pour maladies endocriniennes, nutritionnelles et métaboliques |
| K60A | M | Diabète sucré et troubles nutritionnels sévères, âge < 16 ans, avec traitement multimodal complexe pour diabète sucré |
| K60B | M | Diabète sucré avec diagnostics de complication ou CC extrêmement sévères ou troubles nutritionnels sévères |
| K60C | M | Diabète sucré, âge < 11 ans ou âge < 16 ans avec CC sévères ou diagnostic particulier, sans traitement multimodal complexe pour diabète sucré |
| K60D | M | Diabète sucré, âge > 15 ans, avec CC sévères ou diagnostic particulier |
| K60E | M | Diabète sucré, âge > 10 ans, sans CC extrêmement sévères ou sévères, sans diagnostic particulier |
| K62A | M | Diverses maladies métaboliques lors de para / tétraplégie ou avec diagnostic de complication |
| K62B | M | Diverses maladies métaboliques sauf lors de para / tétraplégie, sans diagnostic de complication |
| K63A | M | Maladies métaboliques congénitales, plus d'un jour d'hospitalisation, âge < 8 ans |
| K63B | M | Maladies métaboliques congénitales, plus d'un jour d'hospitalisation, âge > 7 ans |
| K63C | M | Maladies métaboliques congénitales, un jour d'hospitalisation |
| K64A | M | Endocrinopathies, avec diagnostic complexe et CC extrêmement sévères |
| K64B | M | Endocrinopathies, âge < 6 ans avec diagnostic complexe ou CC extrêmement sévères |
| K64C | M | Endocrinopathies, âge > 5 ans avec diagnostic complexe, CC extrêmement sévères ou radio-iododiagnostic complexe ou âge < 10 ans |
| K64D | M | Endocrinopathies, sans diagnostic complexe, sans CC extrêmement sévères, sans radio-iododiagnostic complexe, âge > 9 ans |

MDC 11 Maladies et troubles des organes urinaires

| | | |
|------|---|--|
| L02A | O | Implantation opératoire d'un cathéter de dialyse péritonéale, âge < 10 ans ou avec CC extrêmement sévères |
| L02B | O | Implantation opératoire d'un cathéter de dialyse péritonéale, âge > 9 ans, sans CC extrêmement sévères |
| L03Z | O | Interventions sur les reins, les uretères et grandes interventions sur la vessie pour néoformation, âge < 19 ans ou avec CC extrêmement sévères ou sauf en cas de néoformation, avec CC extrêmement sévères ou intervention combinée |
| L04A | O | Interventions sur les reins, les uretères et grandes interventions sur la vessie sauf pour néoformation, sans CC extrêmement sévères, sans intervention combinée, âge < 12 an ou implantation d'un sphincter urinaire artificiel |
| L04B | O | Interventions sur les reins, les uretères et grandes interventions sur la vessie sauf pour néoformation, sans CC extrêmement sévères, sans intervention combinée, âge > 11 ans, sans implantation d'un sphincter urinaire artificiel |

tableau 1.1 Liste des SwissDRG, version 4.0

| DRG | part. | description |
|------|-------|---|
| L05A | O | Résection transurétrale de la prostate avec CC extrêmement sévères |
| L05B | O | Résection transurétrale de la prostate sans CC extrêmement sévères |
| L06A | O | Petites interventions sur la vessie avec CC extrêmement sévères |
| L06B | O | Petites interventions sur la vessie sans CC extrêmement sévères |
| L08Z | O | Interventions complexes sur l'urètre |
| L09A | O | Autres interventions pour affections des organes urinaires, âge < 2 ans ou avec CC extrêmement sévères ou pour néoformations |
| L09B | O | Autres interventions pour affections des organes urinaires, âge > 1 an, sans CC extrêmement sévères, sauf pour néoformations |
| L10Z | O | Reconstruction de la vessie et poche continente pour néoformation sans intervention multiviscérale, ou interventions sur les reins, les uretères et grandes interventions sur la vessie pour néoformation, âge < 19 ans ou avec CC extrêmement sévères ou intervention combinée avec grande intervention sur l'intestin |
| L11Z | O | Interventions transurétrales et percutanées transrénales complexes et autres interventions rétropéritonéales avec lithotripsie extracorporelle par ondes de choc (LECO)C |
| L12Z | O | Radiothérapie pour maladies et troubles des organes urinaires, plus d'un jour d'hospitalisation |
| L13A | O | Interventions sur les reins, les uretères et grandes interventions sur la vessie pour néoformation, âge > 18 ans, sans intervention combinée, avec CC sévères |
| L13B | O | Interventions sur les reins, les uretères et grandes interventions sur la vessie pour néoformation, âge > 18 ans, sans intervention combinée, sans CC sévères |
| L17Z | O | Autres interventions sur l'urètre |
| L18A | O | Interventions transurétrales et percutanées transrénales complexes et autres interventions rétropéritonéales sans lithotripsie extracorporelle par ondes de choc (LECO)C avec CC extrêmement sévères |
| L18B | O | Interventions transurétrales et percutanées transrénales complexes et autres interventions rétropéritonéales sans lithotripsie extracorporelle par ondes de choc (LECO)C sans CC extrêmement sévères |
| L19Z | O | Interventions transurétrales sauf résection de la prostate et urétérorénoscopies complexes avec lithotripsie extracorporelle par ondes de choc (LECO)C ou thermoablation percutanée des reins |
| L20A | O | Interventions transurétrales sauf résection de la prostate et urétérorénoscopies complexes, avec CC extrêmement sévères |
| L20B | O | Interventions transurétrales sauf résection de la prostate et urétérorénoscopies complexes sans lithotripsie extracorporelle par ondes de choc (LECO)C sans CC extrêmement sévères, avec intervention complexe ou para / tétraplégie |
| L20C | O | Interventions transurétrales sauf résection de la prostate et urétérorénoscopies complexes sans lithotripsie extracorporelle par ondes de choc (LECO)C, sans CC extrêmement sévères, sans intervention complexe ou para / tétraplégie |
| L33Z | O | Procédures opératoires complexes en plusieurs temps pour maladies et troubles des organes urinaires |
| L38Z | O | Procédures de complication avec intervention opératoire particulière ou intervention multiviscérale pour maladies et troubles des organes urinaires |
| L40Z | A | Urétérorénoscopie diagnostique |
| L42A | A | Lithotripsie extracorporelle par ondes de choc (LECO)C pour calculs urinaires avec mesures auxiliaires ou lors de para / tétraplégie |
| L42B | A | Lithotripsie extracorporelle par ondes de choc (LECO)C pour calculs urinaires sans mesures auxiliaires, sauf lors de para / tétraplégie |
| L60A | M | Insuffisance rénale, plus d'un jour d'hospitalisation, avec dialyse, défaillance rénale aiguë et CC extrêmement sévères ou avec dialyse et défaillance rénale aiguë ou CC extrêmement sévères, âge < 16 ans |
| L60B | M | Insuffisance rénale, plus d'un jour d'hospitalisation, avec dialyse et défaillance rénale aiguë ou CC extrêmement sévères, âge > 15 ans |
| L60C | M | Insuffisance rénale, plus d'un jour d'hospitalisation, avec dialyse ou CC extrêmement sévères |
| L60D | M | Insuffisance rénale, plus d'un jour d'hospitalisation, sans dialyse, sans CC extrêmement sévères |
| L62A | M | Néoformations des organes urinaires avec CC extrêmement sévères |
| L62B | M | Néoformations des organes urinaires sans CC extrêmement sévères |
| L63A | M | Infections des organes urinaires avec CC extrêmement sévères, âge < 6 ans |
| L63B | M | Infections des organes urinaires avec CC extrêmement sévères, âge > 5 ans |
| L63C | M | Infections des organes urinaires sans CC extrêmement sévères, âge < 12 ans ou mise en place de cathéter |
| L63D | M | Infections des organes urinaires sans CC extrêmement sévères, âge > 11 ans sans mise en place de cathéter |
| L64A | M | Calculs urinaires et obstruction des voies urinaires, âge > 75 ans ou avec CC extrêmement sévères ou sévères ou constriction urétrale, autres affections bénignes à modérées des organes urinaires, plus d'un jour d'hospitalisation ou maux et symptômes des organes urinaires ou urétrocystoscopie |
| L64B | M | Calculs urinaires et obstruction des voies urinaires, âge < 76 ans et sans CC extrêmement sévères ou sévères |
| L68A | M | Autres affections moyennement sévères des organes urinaires ou paralysie de la vessie, plus d'un jour d'hospitalisation, âge < 6 ans |
| L68B | M | Autres affections moyennement sévères des organes urinaires ou paralysie de la vessie, plus d'un jour d'hospitalisation, âge > 5 ans |
| L69A | M | Autres affections sévères des organes urinaires, plus d'un jour d'hospitalisation, avec CC extrêmement sévères ou âge < 10 ans |
| L69B | M | Autres affections sévères des organes urinaires, plus d'un jour d'hospitalisation, sans CC extrêmement sévères, âge > 9 ans |
| L70A | M | Maladies et troubles des organes urinaires, un jour d'hospitalisation, âge < 16 ans, sauf lors d'insuffisance rénale, sans dialyse |
| L70B | M | Maladies et troubles des organes urinaires, un jour d'hospitalisation, âge > 15 ans ou insuffisance rénale, sans dialyse |
| L71Z | M | Insuffisance rénale, un jour d'hospitalisation avec dialyse |
| L72Z | M | Microangiopathie thrombotique ou syndrome hémolytique et urémique |

MDC 12 Maladies et troubles des organes génitaux masculins

| | | |
|------|---|--|
| M01A | O | Grandes interventions sur les organes du bassin chez l'homme avec CC extrêmement sévères |
| M01B | O | Grandes interventions sur les organes du bassin chez l'homme sans CC extrêmement sévères ou interventions particulières sur les organes du bassin chez l'homme avec CC extrêmement sévères |
| M02A | O | Résection transurétrale de la prostate avec CC extrêmement sévères |
| M02B | O | Résection transurétrale de la prostate sans CC extrêmement sévères |
| M03A | O | Interventions sur le pénis, âge < 18 ans |
| M03B | O | Interventions sur le pénis, âge > 17 ans |
| M04A | O | Interventions sur le testicule avec CC extrêmement sévères |
| M04B | O | Interventions sur le testicule sans CC extrêmement sévères, âge < 3 ans |

| DRG | part. | description |
|------|-------|--|
| M04C | O | Interventions sur le testicule sans CC extrêmement sévères, âge > 2 ans |
| M05Z | O | Circoncision et autres interventions sur le pénis |
| M06Z | O | Autres procédures opératoires sur les organes génitaux masculins |
| M07Z | O | Curiethérapie pour maladies et troubles des organes génitaux masculins, implantation de > 10 grains |
| M09A | O | Procédures opératoires sur les organes génitaux masculins pour néoformation maligne avec CC extrêmement sévères ou interventions particulières sur les organes du bassin chez l'homme sans CC extrêmement sévères |
| M09B | O | Procédures opératoires sur les organes génitaux masculins pour néoformation maligne sans CC extrêmement sévères |
| M10Z | O | Radiothérapie pour maladies et troubles des organes génitaux masculins, plus d'un jour d'hospitalisation, ou curiethérapie interstitielle |
| M11Z | O | Destruction transurétrale au laser de la prostate |
| M37Z | O | Grandes interventions sur l'intestin ou la vessie ou procédures de complication avec intervention opératoire particulière ou interventions en plusieurs temps pour maladies et troubles des organes génitaux masculins |
| M60A | M | Néoformations malignes des organes génitaux masculins, plus d'un jour d'hospitalisation, âge < 11 ans ou avec CC extrêmement sévères |
| M60B | M | Néoformations malignes des organes génitaux masculins, un jour d'hospitalisation ou âge > 10 ans, sans CC extrêmement sévères |
| M61Z | M | Hyperplasie bénigne de la prostate |
| M62Z | M | Infection / inflammation des organes génitaux masculins |
| M64Z | M | Autres maladies des organes génitaux masculins et stérilisation chez l'homme |

MDC 13 Maladies et troubles des organes génitaux féminins

| | | |
|------|---|--|
| N01A | O | Eviscération pelvienne chez la femme et vulvectomie radicale ou lymphadénectomie particulière avec CC extrêmement sévères |
| N01B | O | Eviscération pelvienne chez la femme et vulvectomie radicale ou lymphadénectomie particulière avec CC sévères |
| N01C | O | Eviscération pelvienne chez la femme et vulvectomie radicale ou lymphadénectomie particulière sans CC extrêmement sévères ou sévères |
| N02A | O | Interventions sur l'utérus et le système utéroannexiel pour néoformation maligne des ovaires et des annexes, avec CC extrêmement sévères |
| N02B | O | Interventions sur l'utérus et le système utéroannexiel pour néoformation maligne des ovaires et des annexes, avec CC sévères ou CC |
| N02C | O | Interventions sur l'utérus et le système utéroannexiel pour néoformation maligne des ovaires et des annexes, sans CC |
| N03A | O | Interventions sur l'utérus et le système utéroannexiel pour néoformation maligne d'autres organes, avec CC extrêmement sévères |
| N03B | O | Interventions sur l'utérus et le système utéroannexiel pour néoformation maligne d'autres organes, sans CC extrêmement sévères |
| N04Z | O | Hystérectomie sauf en cas de néoformation maligne, avec CC extrêmement sévères ou sévères ou intervention complexe |
| N05A | O | Ovariectomies et interventions complexes sur les trompes utérines sauf lors de néoformation maligne, avec CC extrêmement sévères ou sévères |
| N05B | O | Ovariectomies et interventions complexes sur les trompes utérines sauf lors de néoformation maligne, sans CC extrêmement sévères ou sévères, lors d'endométriase |
| N05C | O | Ovariectomies et interventions complexes sur les trompes utérines sauf lors de néoformation maligne, sans CC extrêmement sévères ou sévères, sauf lors d'endométriase |
| N06Z | O | Interventions réparatrices complexes sur les organes génitaux féminins |
| N07Z | O | Autres interventions sur l'utérus et le système utéroannexiel sauf lors de néoformation maligne, avec diagnostic complexe |
| N08Z | O | Interventions endoscopiques sur les organes génitaux féminins |
| N09Z | O | Autres interventions sur le vagin, le col de l'utérus et la vulve ou curiethérapie pour maladies et troubles des organes génitaux féminins sans CC extrêmement sévères |
| N10Z | O | Curetage diagnostique, hystéroscopie, stérilisation, falloposcopie |
| N11A | O | Autres procédures opératoires sur les organes génitaux féminins avec intervention particulière ou CC extrêmement sévères |
| N11B | O | Autres procédures opératoires sur les organes génitaux féminins sans intervention particulière, sans CC extrêmement sévères |
| N13A | O | Grandes interventions sur le vagin, le col de l'utérus et la vulve, âge > 80 ans ou CC extrêmement sévères ou sévères |
| N13B | O | Grandes interventions sur le vagin, le col de l'utérus et la vulve, âge < 81 ans, sans CC extrêmement sévères ou sévères |
| N14Z | O | Hystérectomie avec plastie du plancher pelvien sauf lors de néoformation maligne ou curiethérapie pour maladies et troubles des organes génitaux féminins, plus d'un jour d'hospitalisation, avec CC extrêmement sévères |
| N16Z | O | Radiothérapie pour maladies et troubles des organes génitaux féminins, plus d'un jour d'hospitalisation, moins de 9 séances d'irradiation |
| N21Z | O | Hystérectomie sauf lors de néoformation maligne, sans CC extrêmement sévères ou sévères, sans intervention complexe |
| N23Z | O | Autres interventions réparatrices sur les organes génitaux féminins ou énucléation de myome |
| N25Z | O | Autres interventions sur l'utérus et le système utéroannexiel sauf lors de néoformation maligne, sans diagnostic complexe ou laparoscopie diagnostique |
| N33Z | O | Interventions en plusieurs temps ou procédures de complication avec intervention opératoire particulière pour maladies et troubles des organes digestifs |
| N34Z | O | Grandes interventions sur l'intestin ou la vessie pour maladies et troubles des organes génitaux féminins |
| N60A | M | Néoformation maligne des organes génitaux féminins, plus d'un jour d'hospitalisation, âge < 19 ans ou CC extrêmement sévères |
| N60B | M | Néoformation maligne des organes génitaux féminins, un jour d'hospitalisation ou âge > 18 ans, sans CC extrêmement sévères |
| N61Z | M | Infection et inflammation des organes génitaux féminins |
| N62A | M | Troubles de la menstruation et autres affections des organes génitaux féminins avec diagnostic complexe |
| N62B | M | Troubles de la menstruation et autres affections des organes génitaux féminins sans diagnostic complexe |

MDC 14 Grossesse, naissance et suites de couches

| | | |
|------|---|---|
| O01A | O | Césarienne avec plusieurs diagnostics de complication, durée de la grossesse jusqu'à 25 semaines complètes ou avec thérapie intra-utérine |
| O01B | O | Césarienne avec plusieurs diagnostics de complication, durée de la grossesse de 26 à 33 semaines complètes, sans thérapie intra-utérine ou avec diagnostic de complication, jusqu'à 25 semaines complètes, ou thromboembolie pendant la période de gestation avec procédure opératoire |
| O01C | O | Césarienne avec plusieurs diagnostics de complication, durée de la grossesse > 33 semaines complètes, sans thérapie intra-utérine ou avec diagnostic de complication, de 26 à 33 semaines ou avec diagnostic complexe ou jusqu'à 33 semaines ou avec diagnostic complexe, avec CC extrêmement sévères |

tableau 1.1 Liste des SwissDRG, version 4.0

| DRG | part. | description |
|------|-------|---|
| O01D | O | Césarienne avec plusieurs diagnostics de complication, durée de la grossesse > 33 semaines complètes, sans thérapie intra-utérine ou avec diagnostic de complication, de 26 à 33 semaines ou avec diagnostic complexe ou jusqu'à 33 semaines ou avec diagnostic complexe, sans CC extrêmement sévères |
| O01E | O | Césarienne avec diagnostic de complication, durée de la grossesse plus de 33 semaines complètes, sans diagnostic complexe |
| O01F | O | Césarienne sans diagnostic de complication, durée de la grossesse plus de 33 semaines complètes, sans diagnostic complexe |
| O02A | O | Accouchement par voie basse avec procédure opératoire de complication, durée de la grossesse jusqu'à 33 semaines complètes ou avec thérapie intra-utérine |
| O02B | O | Accouchement par voie basse avec procédure opératoire de complication, durée de la grossesse plus de 33 semaines complètes, sans thérapie intra-utérine |
| O03Z | O | Grossesse extra-utérine |
| O04Z | O | Hospitalisation après accouchement ou avortement avec procédure opératoire |
| O05A | O | Cerclage et fermeture du col utérin |
| O05B | O | Procédures opératoires particulières pendant la grossesse sans cerclage, sans fermeture du col utérin |
| O06Z | O | Thérapie intra-utérine du fœtus |
| O40Z | A | Avortement avec dilatation et curetage, curetage par aspiration ou hystérotomie |
| O60A | M | Accouchement par voie basse avec plusieurs diagnostics de complication, au moins une complication sévère, durée de la grossesse jusqu'à 33 semaines complètes ou avec procédure de complication ou thromboembolie pendant la période de gestation |
| O60B | M | Accouchement par voie basse avec plusieurs diagnostics de complication, au moins une complication sévère, durée de la grossesse plus de 33 semaines complètes, sans procédure de complication ou thromboembolie pendant la période de gestation |
| O60C | M | Accouchement par voie basse avec diagnostic de complication sévère ou moyennement sévère |
| O60D | M | Accouchement par voie basse sans diagnostic de complication |
| O61Z | M | Hospitalisation après accouchement ou avortement sans procédure opératoire |
| O62Z | M | Menace d'avortement |
| O63Z | M | Avortement sans dilatation et curetage, curetage par aspiration ou hystérotomie |
| O65A | M | Autre cause d'hospitalisation prénatale avec CC extrêmement sévères ou sévères ou diagnostic complexe, durée de la grossesse 20 à 33 semaines complètes |
| O65B | M | Autre cause d'hospitalisation prénatale avec CC extrêmement sévères ou sévères ou diagnostic complexe, durée de la grossesse jusqu'à 19 ou plus de 33 semaines complètes, ou sans CC extrêmement sévères ni sévères, sans diagnostic complexe, 26 à 33 semaines complètes |
| O65C | M | Autre cause d'hospitalisation prénatale sans CC extrêmement sévères ni sévères, sans diagnostic complexe, durée de la grossesse jusqu'à 26 ou plus de 33 semaines complètes |
| O65D | M | Autre cause d'hospitalisation prénatale, un jour d'hospitalisation |

MDC 15 Nouveau-nés

| | | |
|------|---|---|
| P02A | O | Interventions cardiopulmonaires ou vasculaires chez le nouveau-né avec ventilation artificielle > 95 heures |
| P02B | O | Interventions cardiopulmonaires ou vasculaires chez le nouveau-né sans ventilation artificielle > 95 heures |
| P03A | O | Nouveau-né, poids à l'admission 1000 - 1499 g avec plusieurs problèmes sévères, avec ventilation artificielle > 479 heures |
| P03B | O | Nouveau-né, poids à l'admission 1000 - 1499 g avec plusieurs problèmes sévères, avec ventilation artificielle > 95 et < 241 heures |
| P03C | O | Nouveau-né, poids à l'admission 1000 - 1499 g avec procédure opératoire significative ou ventilation artificielle > 95 heures |
| P04A | O | Nouveau-né, poids à l'admission 1000 - 1999 g avec ventilation artificielle > 240 heures, avec plusieurs problèmes sévères ou procédures opératoires complexes en plusieurs temps |
| P04B | O | Nouveau-né, poids à l'admission 1500 - 1999 g avec procédure opératoire significative ou ventilation artificielle > 95 et < 241 heures, avec plusieurs problèmes sévères ou procédures opératoires complexes en plusieurs temps |
| P04C | O | Nouveau-né, poids à l'admission 1500 - 1999 g avec procédure opératoire significative ou ventilation artificielle > 95 heures, sans plusieurs problèmes sévères, sans procédures opératoires complexes en plusieurs temps |
| P05A | O | Nouveau-né, poids à l'admission > 1999 g avec procédure opératoire significative ou ventilation artificielle > 95 heures ou avec procédures opératoires complexes en plusieurs temps, avec plusieurs problèmes sévères |
| P05B | O | Nouveau-né, poids à l'admission > 1999 g avec procédure opératoire significative, avec plusieurs problèmes sévères, sans procédures opératoires complexes en plusieurs temps, sans ventilation artificielle > 95 heures |
| P05C | O | Nouveau-né, poids à l'admission > 1999 g avec procédure opératoire significative ou ventilation artificielle > 95 heures, sans plusieurs problèmes sévères |
| P60A | M | Nouveau-né, décédé, un jour d'hospitalisation, sans procédure particulière et non transféré d'un autre hôpital |
| P60B | M | Nouveau-né, décédé ou transféré < 5 jours après admission sans procédure opératoire significative, ou avec ventilation artificielle > 24 et < 96 heures |
| P60C | M | Nouveau-né, transféré < 5 jours après admission sans procédure opératoire significative, sans ventilation artificielle > 24 heures |
| P61A | M | Nouveau-né, poids à l'admission < 1000 g avec procédure opératoire significative ou ventilation artificielle > 95 heures |
| P61B | M | Nouveau-né, poids à l'admission < 1000 g sans procédure opératoire significative, sans ventilation artificielle > 95 heures |
| P61C | M | Nouveau-né, poids à l'admission 1000 g, décédé < 29 jours après admission |
| P63Z | M | Nouveau-né, poids à l'admission 1000 - 1249 g sans procédure opératoire significative ou avec ventilation artificielle > 47 et < 96 heures |
| P64Z | M | Nouveau-né, poids à l'admission 1250 - 1499 g sans procédure opératoire significative, sans ventilation artificielle > 47 heures |
| P65A | M | Nouveau-né, poids à l'admission 1500 - 1999 g sans procédure opératoire significative, sans ventilation artificielle > 95 heures, avec plusieurs problèmes sévères |
| P65B | M | Nouveau-né, poids à l'admission 1500 - 1999 g sans procédure opératoire significative, avec ventilation artificielle > 24 et < 96 heures ou avec problème sévère |
| P65C | M | Nouveau-né, poids à l'admission 1500 - 1999 g sans procédure opératoire significative, sans ventilation artificielle > 24 heures, avec autre problème |
| P65D | M | Nouveau-né, poids à l'admission 1500 - 1999 g sans procédure opératoire significative, sans ventilation artificielle > 24 heures, sans problème |
| P66A | M | Nouveau-né, poids à l'admission 2000 - 2499 g sans procédure opératoire significative, sans ventilation artificielle > 95 heures, avec plusieurs problèmes sévères |

| DRG | part. | description |
|------|-------|---|
| P66B | M | Nouveau-né, poids à l'admission 2000 - 2499 g sans procédure opératoire significative, avec ventilation artificielle > 24 et < 96 heures ou avec problème sévère |
| P66C | M | Nouveau-né, poids à l'admission 2000 - 2499 g sans procédure opératoire significative, sans ventilation artificielle > 24 heures, avec autre problème |
| P66D | M | Nouveau-né, poids à l'admission 2000 - 2499 g sans procédure opératoire significative, sans ventilation artificielle > 24 heures, sans problème ou nouveau-né jumeau, poids à l'admission > 2499 g sans procédure opératoire, sans ventilation artificielle > 95 heures, sans problème ou un jour d'hospitalisation |
| P67A | M | Nouveau-né, poids à l'admission > 2499 g sans procédure opératoire significative, sans ventilation artificielle > 95 heures, avec plusieurs problèmes sévères ou syndrome de sevrage |
| P67B | M | Nouveau-né, poids à l'admission > 2499 g sans procédure opératoire significative, sans ventilation artificielle > 95 heures, avec problème grave ou avec autre problème, plus d'un jour d'hospitalisation ou avec procédure opératoire non significative, avec diagnostic de complication |
| P67C | M | Nouveau-né, poids à l'admission > 2499 g sans procédure opératoire significative, sans ventilation artificielle > 95 heures, avec autre problème, plus d'un jour d'hospitalisation ou avec procédure opératoire non significative, sans diagnostic de complication |
| P67D | M | Nouveau-né, poids à l'admission > 2499 g sans procédure opératoire, sans ventilation artificielle > 95 heures, sans problème grave, sans autre problème ou un jour d'hospitalisation |

MDC 16 Affections du sang, des organes hématopoïétiques et du système immunitaire

| | | |
|------|---|--|
| Q01Z | O | Interventions sur la rate |
| Q02A | O | Diverses procédures opératoires pour maladies du sang, des organes hématopoïétiques et du système immunitaire, avec CC extrêmement sévères |
| Q02B | O | Diverses procédures opératoires pour maladies du sang, des organes hématopoïétiques et du système immunitaire sans CC extrêmement sévères |
| Q03A | O | Petites interventions pour maladies du sang, des organes hématopoïétiques et du système immunitaire, âge < 18 ans |
| Q03B | O | Petites interventions pour maladies du sang, des organes hématopoïétiques et du système immunitaire, âge > 17 ans |
| Q60A | M | Affections du système réticulo-endothélial, du système immunitaire et troubles de la coagulation avec diagnostic complexe, avec lésion de la rate ou procédure de complication, âge < 16 ans |
| Q60B | M | Affections du système réticulo-endothélial, du système immunitaire et troubles de la coagulation avec diagnostic complexe, âge < 16 ans |
| Q60C | M | Affections du système réticulo-endothélial, du système immunitaire et troubles de la coagulation avec diagnostic complexe, âge > 15 ans |
| Q60D | M | Affections du système réticulo-endothélial, du système immunitaire et troubles de la coagulation sans diagnostic complexe |
| Q61A | M | Affections érythrocytaires sans diagnostic complexe, sans anémie aplastique, avec CC extrêmement sévères |
| Q61B | M | Affections érythrocytaires avec diagnostic complexe |
| Q61C | M | Affections érythrocytaires sans diagnostic complexe, avec anémie aplastique, âge < 16 ans |
| Q61D | M | Affections érythrocytaires sans diagnostic complexe, avec anémie aplastique, âge > 15 ans |
| Q61E | M | Affections érythrocytaires sans diagnostic complexe, sans anémie aplastique, sans CC extrêmement sévères |

MDC 17 Néoplasmes hématologiques et solides

| | | |
|------|---|---|
| R01A | O | Lymphome et leucémie avec grandes procédures opératoires, avec procédure opératoire complexe |
| R01B | O | Lymphome et leucémie avec grandes procédures opératoires, sans procédure opératoire complexe |
| R02Z | O | Grandes proc. opératoires avec CC extr. sévères, avec proc. opératoire complexe pour néoplasmes hématologiques et solides, ou lymphome et leucémie avec proc. opératoires particulières, avec CC extr. sévères, ou avec proc. opératoires particulières av. CC sévères ou avec autres proc. opératoires avec CC extr. sévères, âge < 16 ans |
| R04A | O | Autres néoplasmes hématologiques et solides avec procédure opératoire particulière, avec CC extrêmement sévères ou sévères |
| R04B | O | Autre néoplasmes hématologiques et solides avec autre procédure opératoire, avec CC extrêmement sévères ou sévères |
| R07A | O | Radiothérapie pour néoplasmes hématologiques et solides, moins de 9 séances d'irradiation, âge < 19 ans ou avec CC extrêmement sévères |
| R07B | O | Radiothérapie pour néoplasmes hématologiques et solides, moins de 9 séances d'irradiation, âge > 18 ans, sans CC extrêmement sévères |
| R11A | O | Lymphome et leucémie avec procédure opératoire particulière, avec CC sévères ou avec autres procédures opératoires, avec CC extrêmement sévères, âge > 15 ans |
| R11B | O | Lymphome et leucémie avec procédure opératoire particulière, sans CC extrêmement sévères ou sévères ou avec autres procédures opératoires, avec CC sévères |
| R11C | O | Lymphome et leucémie avec autres procédures opératoires sans CC extrêmement sévères ou sévères |
| R12A | O | Autres néoplasmes hématologiques et solides avec grandes procédures opératoires, avec CC extrêmement sévères, sans procédure opératoire complexe |
| R12B | O | Autres néoplasmes hématologiques et solides avec grandes procédures opératoires sans CC extrêmement sévères, avec procédure opératoire complexe |
| R12C | O | Autres néoplasmes hématologiques et solides avec grandes procédures opératoires, sans CC extrêmement sévères, sans procédure opératoire complexe |
| R13Z | O | Autres néoplasmes hématologiques et solides avec procédure opératoire particulière, sans CC extrêmement sévères ou sévères |
| R14Z | O | Autres néoplasmes hématologiques et solides avec autres procédures opératoires sans CC extrêmement sévères ou sévères ou thérapie avec des nucléides ouverts pour néoplasmes hématologiques et solides, plus d'un jour d'hospitalisation |
| R16Z | O | Chimiothérapie hautement complexe avec intervention opératoire pour néoplasmes hématologiques et solides |
| R60A | M | Leucémie myéloïde aiguë avec chimiothérapie hautement complexe |
| R60B | M | Leucémie myéloïde aiguë avec chimiothérapie intensive avec diagnostic de complication ou dialyse ou pose de chambre implantable ou CC extrêmement sévères ou avec chimiothérapie moyennement complexe avec diagnostic de complication ou dialyse ou pose de chambre implantable |
| R60C | M | Leucémie myéloïde aiguë avec chimiothérapie intensive sans diagnostic de complication, ni dialyse, ni pose de chambre implantable, sans CC extrêmement sévères ou avec chimiothérapie moyennement complexe avec CC extrêmement sévères ou avec dialyse ou CC extrêmement sévères, âge < 16 ans |
| R60D | M | Leucémie myéloïde aiguë avec dialyse ou CC extrêmement sévères, âge > 15 ans |

tableau 1.1 Liste des SwissDRG, version 4.0

| DRG | part. | description |
|------|-------|---|
| R60E | M | Leucémie myéloïde aiguë avec chimiothérapie moyennement complexe, sans diagnostic de complication, sans dialyse, sans pose de chambre implantable, sans CC extrêmement sévères ou avec chimiothérapie locale |
| R60F | M | Leucémie myéloïde aiguë sans chimiothérapie, sans dialyse, sans CC extrêmement sévères |
| R61A | M | Lymphome et leucémie non aiguë, avec septicémie ou avec agranulocytose ou pose de chambre implantable, avec CC extrêmement sévères |
| R61B | M | Lymphome et leucémie non aiguë, sans septicémie, avec agranulocytose ou pose de chambre implantable, âge < 16 ans |
| R61C | M | Lymphome et leucémie non aiguë, sans septicémie, sans agranulocytose, sans pose de chambre implantable, avec CC extrêmement sévères |
| R61D | M | Lymphome et leucémie non aiguë, sans septicémie, avec agranulocytose ou pose de chambre implantable, âge > 15 ans |
| R61E | M | Lymphome et leucémie non aiguë sans septicémie, sans agranulocytose, sans pose de chambre implantable, sans CC extrêmement sévères, avec diagnostic complexe ou ostéolyses, âge < 16 ans |
| R61F | M | Lymphome et leucémie non aiguë sans septicémie, sans agranulocytose, sans pose de chambre implantable, sans CC extrêmement sévères, sans diagnostic complexe, sans ostéolyses ou âge > 15 ans |
| R62A | M | Autres néoformations hématologiques et solides avec diagnostic de complication ou dialyse ou pose de chambre implantable |
| R62B | M | Autres néoformations hématologiques et solides sans diagnostic de complication, sans dialyse, sans pose de chambre implantable, avec ostéolyses ou CC extrêmement sévères |
| R62C | M | Autres néoformations hématologiques et solides sans diagnostic de complication, sans dialyse, sans pose de chambre implantable, sans ostéolyses, sans CC extrêmement sévères |
| R63A | M | Autre leucémie aiguë avec chimiothérapie hautement complexe |
| R63B | M | Autre leucémie aiguë avec chimiothérapie intensive, avec dialyse ou septicémie ou avec agranulocytose ou pose de chambre implantable |
| R63C | M | Autre leucémie aiguë avec chimiothérapie moyennement complexe, avec dialyse ou septicémie ou avec agranulocytose ou pose de chambre implantable, ou avec chimiothérapie locale, avec dialyse ou septicémie ou avec agranulocytose ou pose de chambre implantable ou avec CC extrêmement sévères |
| R63D | M | Autre leucémie aiguë avec chimiothérapie intensive ou moyennement complexe, sans dialyse, sans septicémie, sans agranulocytose, sans pose de chambre implantable, avec CC extrêmement sévères |
| R63E | M | Autre leucémie aiguë avec chimiothérapie, sans dialyse, sans septicémie, sans agranulocytose, sans pose de chambre implantable, sans CC extrêmement sévères ou sans chimiothérapie |
| R65Z | M | Néoformations hématologiques et solides, un jour d'hospitalisation |

MDC 18A VIH

| | | |
|------|---|---|
| S01Z | O | Maladie due au VIH avec procédure opératoire |
| S60Z | M | Maladie due au VIH, un jour d'hospitalisation |
| S62Z | M | Néoformation maligne lors de maladie due au VIH |
| S63A | M | Infection lors de maladie due au VIH avec diagnostic complexe et CC extrêmement sévères |
| S63B | M | Infection lors de maladie due au VIH sans diagnostic complexe ou sans CC extrêmement sévères |
| S64Z | M | Autre maladie due au VIH |
| S65Z | M | Autres affections lors de maladie due au VIH avec infarctus cardiaque ou maladie cardiaque ischémique chronique ou CC extrêmement sévères |

MDC 18B Maladies infectieuses et parasitaires

| | | |
|------|---|---|
| T01A | O | Procédure opératoire ou débridement étendu pour maladies infectieuses et parasitaires avec procédure opératoire complexe, procédures de complication ou pour état après transplantation d'organe |
| T01B | O | Procédure opératoire ou débridement étendu pour maladies infectieuses et parasitaires sans procédure opératoire complexe, sans procédures de complication, sauf pour état après transplantation d'organe, en cas de septicémie |
| T01C | O | Procédure opératoire ou débridement étendu pour maladies infectieuses et parasitaires sans procédure opératoire complexe, sans procédures de complication, sauf pour état après transplantation d'organe, sauf en cas de septicémie |
| T36Z | O | Traitement complexe de soins intensifs > 392 / 552 points ou traitement sous vide complexe pour maladies infectieuses et parasitaires |
| T60A | M | Septicémie avec procédures de complication ou pour état après transplantation d'organe, avec CC extrêmement sévères |
| T60B | M | Septicémie avec procédures de complication ou pour état après transplantation d'organe, sans CC extr. sévères, âge < 16 ans ou sans procédures de complication, sauf pour état après transplant. d'organe, avec CC extr. sévères, âge < 16 ans ou avec para / tétraplégie |
| T60C | M | Septicémie avec procédures de complication ou pour état après transplantation d'organe, sans CC extr. sévères, âge > 15 ans ou sans procédures de complication, sauf pour état après transplant. d'organe, avec CC extr. sévères, âge > 15 ans ou sans para / tétraplégie |
| T60D | M | Septicémie sans procédures de complication, sauf pour état après transplantation d'organe, sans CC extrêmement sévères, âge < 10 ans |
| T60E | M | Septicémie sans procédures de complication, sauf pour état après transplantation d'organe, sans CC extrêmement sévères, âge > 9 ans |
| T60F | M | Septicémie, décédé < 8 jours après admission |
| T61A | M | Infections postopératoires et post-traumatiques avec procédures de complication ou diagnostic de complication |
| T61B | M | Infections postopératoires et post-traumatiques sans procédures de complication, sans diagnostic de complication |
| T62A | M | Fièvre d'étiologie inconnue avec CC extrêmement sévères ou sévères, âge > 5 ans |
| T62B | M | Fièvre d'étiologie inconnue sans CC extrêmement sévères ou sévères ou âge < 6 ans |
| T63A | M | Affection virale pour état après transplantation d'organe |
| T63B | M | Affection virale pour infection à virus cytomégaliqes, sauf pour état après transplantation d'organe |
| T63C | M | Autres affections virales |
| T64A | M | Autres maladies infectieuses et parasitaires, âge < 16 ans |
| T64B | M | Autres maladies infectieuses et parasitaires avec diagnostic complexe, âge > 15 ans |
| T64C | M | Autres maladies infectieuses et parasitaires sans diagnostic complexe, âge > 15 ans |

MDC 19 Maladies et troubles psychiques

| | | |
|------|---|---|
| U01Z | O | Opération de changement de sexe |
| U41Z | A | Thérapie socio et neuropédiatrique et pédopsychosomatique pour maladies et troubles psychiques et maladies et troubles du système nerveux |

DRG part. description

| | | |
|------|---|---|
| U42A | A | Traitement multimodal de la douleur pour maladies et troubles psychiques, à partir de 14 jours de traitement |
| U42B | A | Traitement multimodal de la douleur pour maladies et troubles psychiques, 7 à 13 jours de traitement |
| U60A | M | Traitement psychiatrique, un jour d'hospitalisation, âge < 16 ans |
| U60B | M | Traitement psychiatrique, un jour d'hospitalisation, âge > 15 ans |
| U61Z | M | Troubles schizophrènes, hallucinatoires et troubles psychotiques aigus |
| U63Z | M | Troubles affectifs sévères |
| U64Z | M | Troubles anxieux ou autres troubles affectifs et somatoformes |
| U66A | M | Troubles alimentaires, obsessionnels et de la personnalité et réactions psychiques aiguës ou troubles psychiques durant l'enfance, âge < 18 ans |
| U66B | M | Troubles alimentaires, obsessionnels et de la personnalité et réactions psychiques aiguës ou troubles psychiques durant l'enfance, âge > 17 ans |

MDC 20 Usage d'alcool et de drogues et troubles psychiques induits par l'alcool et les drogues

| | | |
|------|---|--|
| V60A | M | Intoxication et sevrage alcooliques ou troubles dus à l'abus d'alcool et à la dépendance alcoolique avec syndrome psychotique ou cure de désintoxication qualifiée ou maladie due au VIH |
| V60B | M | Intoxication et sevrage alcooliques ou troubles dus à l'abus d'alcool et à la dépendance alcoolique sans syndrome psychotique, sans cure de désintoxication qualifiée, sans maladie due au VIH |
| V61Z | M | Intoxication par drogues et sevrage de drogues |
| V63Z | M | Troubles dus à l'usage d'opioïdes et à la dépendance aux opioïdes |
| V64Z | M | Troubles dus à l'usage d'autres drogues et à l'abus de médicaments et à la dépendance à ces substances |

MDC 21A Traumatisme multiple

| | | |
|------|---|---|
| W01A | O | Traumatisme multiple avec ventilation artificielle ou craniotomie ou traitement sous vide complexe ou intervention microvasculaire, avec réhabilitation précoce |
| W01B | O | Traumatisme multiple avec ventilation artificielle ou craniotomie ou traitement sous vide complexe ou intervention microvasculaire, sans réhabilitation précoce, avec ventilation artificielle > 120 heures |
| W01C | O | Traumatisme multiple avec ventilation artificielle ou craniotomie, sans traitement sous vide complexe, sans intervention microvasculaire, sans réhabilitation précoce, sans ventilation artificielle > 120 heures |
| W02A | O | Traumatisme multiple avec procédures opératoires particulières, avec procédures de complication ou interventions sur plusieurs localisations |
| W02B | O | Traumatisme multiple avec procédures opératoires particulières, sans procédures de complication ni interventions sur plusieurs localisations |
| W05Z | O | Réhabilitation précoce pour traumatisme multiple avec procédure opératoire |
| W36A | O | Traitement complexe de soins intensifs > 1176 / 1380 points pour traumatisme multiple |
| W36B | O | Traitement complexe de soins intensifs > 980 / 1104 et < 1177 / 1381 points pour traumatisme multiple |
| W40Z | A | Réhabilitation précoce pour traumatisme multiple |
| W60Z | M | Traumatisme multiple, décédé < 5 jours après hospitalisation |
| W61A | M | Traumatisme multiple sans interventions significatives avec diagnostic de complication |
| W61B | M | Traumatisme multiple sans interventions significatives, sans diagnostic de complication |

MDC 21B Blessures, empoisonnements et effets toxiques dus aux drogues et médicaments

| | | |
|------|---|--|
| X01A | O | Opération réparatrice pour blessures avec procédures de complication, intervention sur plusieurs localisations, plastie par lambeau libre avec anastomose microvasculaire ou diagnostic de complication ou procédure complexe, avec CC extrêmement sévères |
| X01B | O | Opération réparatrice pour blessures sans procédures de complication, sans intervention sur plusieurs localisations, sans plastie par lambeau libre avec anastomose microvasculaire, avec diagnostic de complication, procédure complexe ou CC extrêmement sévères |
| X01C | O | Opération réparatrice pour blessures sans procédures de complication, sans intervention sur plusieurs localisations, sans plastie par lambeau libre avec anastomose microvasculaire, sans diagnostic de complication, sans procédure complexe, sans CC extrêmement sévères |
| X04Z | O | Autres interventions pour blessures des membres inférieurs |
| X05A | O | Autres interventions pour blessures de la main, avec intervention complexe |
| X05B | O | Autres interventions pour blessures de la main, sans intervention complexe |
| X06A | O | Autres interventions pour autres blessures avec CC extrêmement sévères |
| X06B | O | Autres interventions pour autres blessures sans CC extrêmement sévères, âge > 65 ans ou avec CC sévères ou avec intervention complexe |
| X06C | O | Autres interventions pour autres blessures sans CC extrêmement sévères ou sévères, âge < 66 ans, sans intervention complexe |
| X07A | O | Réimplantation lors d'une amputation traumatique, avec réimplantation de plus d'un orteil ou de plus d'un doigt |
| X07B | O | Réimplantation lors d'une amputation traumatique, avec réimplantation d'un orteil ou d'un doigt |
| X33Z | O | Procédures opératoires complexes en plusieurs temps pour blessures, empoisonnements et effets toxiques dus aux drogues et médicaments |
| X60Z | M | Blessures et réactions allergiques |
| X62Z | M | Empoisonnements / effets toxiques dus aux drogues, médicaments et autres substances ou conséquences d'un traitement médical |
| X64Z | M | Autre maladie causée par une blessure, un empoisonnement ou un effet toxique |

MDC 22 Brûlures

| | | |
|------|---|---|
| Y01Z | O | Interventions opératoires ou ventilation artificielle > 95 heures pour brûlures graves ou autre brûlures avec constellations complexes |
| Y02A | O | Autres brûlures avec transplantation de peau lors de septicémie ou avec procédures de complication, intervention hautement complexe ou traitement complexe de soins intensifs > 392 / 552 points ou avec CC extrêmement sévères |
| Y02B | O | Autres brûlures avec transplantation de peau, sans septicémie, sans procédures de complication, intervention hautement complexe ou traitement complexe de soins intensifs > 392 / 552 points, sans CC extrêmement sévères |
| Y03A | O | Autres brûlures avec autres interventions, âge < 16 ans |
| Y03B | O | Autres brûlures avec autres interventions, âge > 15 ans |

tableau 1.1 Liste des SwissDRG, version 4.0

DRG part. description

| | | |
|------|---|---|
| Y62A | M | Autres brûlures, âge < 6 ans ou brûlures graves |
| Y62B | M | Autres brûlures, âge > 5 ans |
| Y63Z | M | Brûlures, un jour d'hospitalisation |

MDC 23 Facteurs influant sur l'état de santé et autre mise à contribution de la santé publique

| | | |
|------|---|---|
| Z01Z | O | Procédures opératoires lors d'autres circonstances induisant une mise à contribution de la santé publique |
| Z02Z | O | Don de foie (par une personne vivante) |
| Z03Z | O | Don de rein (par une personne vivante) |
| Z43Z | A | Prélèvement de moelle osseuse pour autogreffe ou allogreffe |
| Z64Z | M | Autres facteurs influant sur l'état de santé et suivi thérapeutique après la conclusion du traitement |
| Z65Z | M | Troubles, symptômes, autres anomalies et suivi thérapeutique |
| Z66Z | M | Préparatifs pour don d'organe |

DRG d'erreur et DRG autres

| | | |
|------|---|--|
| 901A | O | Procédure opératoire étendue sans rapport avec le diagnostic principal avec procédures de complication ou radiothérapie |
| 901B | O | Procédure opératoire étendue sans rapport avec le diagnostic principal sans procédures de complication, sans radiothérapie, avec procédure opératoire complexe |
| 901C | O | Procédure opératoire étendue sans rapport avec le diagnostic principal sans procédures de complication, sans radiothérapie, sans procédure opératoire complexe, avec autre intervention au niveau de la tête et de la colonne vertébrale ou âge < 1 an |
| 901D | O | Procédure opératoire étendue sans rapport avec le diagnostic principal sans procédures de complication, sans radiothérapie, sans procédure opératoire complexe, sans autre intervention au niveau de la tête et de la colonne vertébrale, âge > 0 an |
| 902Z | O | Procédure opératoire non étendue sans rapport avec le diagnostic principal |
| 960Z | M | Impossible à grouper |
| 961Z | M | Diagnostic principal non admis |
| 962Z | M | Combinaison non admise de diagnostics en obstétrique |
| 963Z | M | Diagnostic néonatal incompatible avec âge ou poids |

Tableau 1.2 Groupes de la CIM et MDC correspondants

| groupe CIM | description | MDC |
|------------|---|--|
| A00 - A09 | Maladies intestinales infectieuses | 01, 04, 06, 07, 09, 18A, 18B |
| A15 - A19 | Tuberculose | 02, 03, 04, 06, 08, 09, 10, 11, 18A |
| A20 - A28 | Certaines anthrozooses bactériennes | 01, 04, 06, 09, 16, 18B |
| A30 - A49 | Autres maladies bactériennes | 01, 03, 04, 05, 06, 09, 14, 15, 18A, 18B |
| A50 - A64 | Infections dont le mode de transmission est essentiellement sexuel | 01, 02, 03, 05, 06, 08, 09, 12, 13, 18A, 18B |
| A65 - A69 | Autres maladies à spirochètes | 03, 08, 09, 18B |
| A70 - A74 | Autres maladies à Chlamydia | 02, 04, 18A, 18B |
| A75 - A79 | Rickettsioses | 18B |
| A80 - A89 | Infections virales du système nerveux central | 01, 18A, 18B |
| A90 - A99 | Fièvres virales transmises par des arthropodes et fièvres virales hémorragiques | 01, 11, 18B |
| B00 - B09 | Infections virales caractérisées par des lésions cutané-muqueuses | 01, 02, 03, 04, 09, 18A, 18B |
| B15 - B19 | Hépatite virale | 07, 18A |
| B20 - B24 | Maladies dues au virus de l'immunodéficience humaine [VIH] | 18A |
| B25 - B34 | Autres maladies virales | 01, 02, 04, 05, 07, 12, 18A, 18B |
| B35 - B49 | Mycoses | 01, 03, 04, 05, 06, 09, 12, 13, 18A, 18B |
| B50 - B64 | Maladies dues à des protozoaires | 01, 02, 04, 05, 07, 09, 18A, 18B |
| B65 - B83 | Helminthiases | 01, 02, 04, 06, 07, 09, 11, 18A, 18B |
| B85 - B89 | Pédiculose, acariase et autres infestations | 09, 18A, 18B |
| B90 - B94 | Séquelles de maladies infectieuses et parasitaires | 01, 02, 04, 08, 11, 18B |
| B95 - B98 | Agents d'infections bactériennes, virales et autres classées dans d'autres chapitres | 18B |
| B99 - B99 | Autres maladies infectieuses | 18B |
| C00 - C14 | Tumeurs malignes de la lèvre, de la cavité buccale et du pharynx | 03 |
| C15 - C26 | Tumeurs malignes des organes digestifs | 06, 07, 17 |
| C30 - C39 | Tumeurs malignes des organes respiratoires et intrathoraciques | 03, 04, 05, 17 |
| C40 - C41 | Tumeurs malignes des os et du cartilage articulaire | 08 |
| C43 - C44 | Mélanome malin et autres tumeurs malignes de la peau | 02, 09, 18A |
| C45 - C49 | Tumeurs malignes du tissu mésothélial et des tissus mous | 03, 04, 05, 06, 08, 09, 17, 18A |
| C50 - C50 | Tumeurs malignes du sein | 09 |
| C51 - C58 | Tumeurs malignes des organes génitaux de la femme | 13 |
| C60 - C63 | Tumeurs malignes des organes génitaux de l'homme | 12 |
| C64 - C68 | Tumeurs malignes des voies urinaires | 11 |
| C69 - C72 | Tumeurs malignes de l'œil, de l'encéphale et d'autres parties du système nerveux central | 01, 02 |
| C73 - C75 | Tumeurs malignes de la thyroïde et d'autres glandes endocrines | 01, 10 |
| C76 - C80 | Tumeurs malignes de sièges mal définis, secondaires et non précisés | 01, 03, 04, 06, 07, 08, 09, 10, 11, 12, 13, 17 |
| C81 - C96 | Tumeurs malignes primitives ou présumées primitives des tissus lymphoïde, hématopoïétique et apparentés | 10, 16, 17, 18A |
| C97 - C97 | Tumeurs malignes de sièges multiples indépendants (primitifs) | 17 |
| D00 - D09 | Tumeurs in situ | 02, 03, 04, 06, 07, 09, 11, 12, 13, 17 |
| D10 - D36 | Tumeurs bénignes | 01, 02, 03, 04, 05, 06, 07, 08, 09, 10, 11, 12, 13, 16, 17 |
| D37 - D48 | Tumeurs à évolution imprévisible ou inconnue | 01, 03, 04, 06, 07, 08, 09, 10, 11, 12, 13, 16, 17 |
| D50 - D53 | Anémies nutritionnelles | 16, 18A |
| D55 - D59 | Anémies hémolytiques | 11, 16, 18A |
| D60 - D64 | Aplasies médullaires [anémie aplastique] et autres anémies | 16, 18A |
| D65 - D69 | Anomalies de la coagulation, purpura et autres affections hémorragiques | 16, 18A |
| D70 - D77 | Autres maladies du sang et des organes hématopoïétiques | 10, 16, 18A |
| D80 - D90 | Certaines anomalies du système immunitaire | 04, 10, 16, 17, 18A |
| E00 - E07 | Affections de la glande thyroïde | 01, 10 |
| E10 - E14 | Diabète sucré | 01, 02, 05, 10, 11 |
| E15 - E16 | Autres anomalies de la régulation du glucose et de la sécrétion pancréatique interne | 06, 10 |
| E20 - E35 | Maladies des autres glandes endocrines | 10, 13, 16, 23 |
| E40 - E46 | Malnutrition | 10, 18A |
| E50 - E64 | Autres carences nutritionnelles | 02, 08, 10, 18A |
| E65 - E68 | Obésité et autres excès d'apport | 04, 10 |
| E70 - E90 | Anomalies du métabolisme | 01, 04, 06, 07, 08, 10, 11, 13, 16, 18A |
| F00 - F09 | Troubles mentaux organiques, y compris les troubles symptomatiques | 01, 18A |
| F10 - F19 | Troubles mentaux et du comportement liés à l'utilisation de substances psycho-actives | 20 |
| F20 - F29 | Schizophrénie, trouble schizotypique et troubles délirants | 18A, 19 |
| F30 - F39 | Troubles de l'humeur [affectifs] | 18A, 19 |

DP
bloc

tableau 1.2 Groupes de la CIM et MDC correspondants

| groupe CIM | description | MDC |
|------------|--|--------------------------------|
| F40 - F48 | Troubles névrotiques, troubles liés à des facteurs de stress et troubles somatoformes | 04, 05, 11, 19 |
| F50 - F59 | Syndromes comportementaux associés à des perturbations physiologiques et à des facteurs physiques | 12, 13, 14, 19, 20 |
| F60 - F69 | Troubles de la personnalité et du comportement chez l'adulte | 19 |
| F70 - F79 | Retard mental | 01 |
| F80 - F89 | Troubles du développement psychologique | 01, 19 |
| F90 - F98 | Troubles du comportement et troubles émotionnels apparaissant habituellement durant l'enfance et l'adolescence | 01, 19 |
| F99 - F99 | Trouble mental, sans précision | 19 |
| G00 - G09 | Maladies inflammatoires du système nerveux central | 01, 18A |
| G10 - G14 | Affections dégénératives systémiques affectant principalement le système nerveux central | 01 |
| G20 - G26 | Syndromes extrapyramidaux et troubles de la motricité | 01, 02 |
| G30 - G32 | Autres affections dégénératives du système nerveux | 01 |
| G35 - G37 | Maladies démyélinisantes du système nerveux central | 01, 18A |
| G40 - G47 | Affections épisodiques et paroxystiques | 01, 04, 18A, 19 |
| G50 - G59 | Affections des nerfs et des racines et plexus nerveux | 01 |
| G60 - G64 | Polynévrites et autres affections du système nerveux périphérique | 01, 18A |
| G70 - G73 | Affections musculaires et neuro-musculaires | 01 |
| G80 - G83 | Paralysies cérébrales et autres syndromes paralytiques | 01 |
| G90 - G99 | Autres affections du système nerveux | 01, 05, 11, 18A, 23 |
| H00 - H06 | Affections de la paupière, de l'appareil lacrymal et de l'orbite | 02, 09 |
| H10 - H13 | Affections de la conjonctive | 02 |
| H15 - H22 | Affections de la sclérotique, de la cornée, de l'iris et du corps ciliaire | 02, 08 |
| H25 - H28 | Affections du cristallin | 02 |
| H30 - H36 | Affections de la choroïde et de la rétine | 02, 18A |
| H40 - H42 | Glaucome | 02, 08 |
| H43 - H45 | Affections du corps vitré et du globe oculaire | 02 |
| H46 - H48 | Affections du nerf et des voies optiques | 01, 02 |
| H49 - H52 | Affections des muscles oculaires, des mouvements binoculaires, de l'accommodation et de la réfraction | 01, 02 |
| H53 - H54 | Troubles de la vision et cécité | 02, 18A |
| H55 - H59 | Autres affections de l'œil et de ses annexes | 01, 02 |
| H60 - H62 | Maladies de l'oreille externe | 03 |
| H65 - H75 | Maladies de l'oreille moyenne et de l'apophyse mastoïde | 03 |
| H80 - H83 | Maladies de l'oreille interne | 03 |
| H90 - H95 | Autres affections de l'oreille | 03, 21B |
| I00 - I02 | Rhumatisme articulaire aigu | 05, 08 |
| I05 - I09 | Cardiopathies rhumatismales chroniques | 05 |
| I10 - I15 | Maladies hypertensives | 05, 11 |
| I20 - I25 | Cardiopathies ischémiques | 05, 18A |
| I26 - I28 | Affections cardiopulmonaires et maladies de la circulation pulmonaire | 04, 05 |
| I30 - I52 | Autres formes de cardiopathies | 05, 18A |
| I60 - I69 | Maladies cérébrovasculaires | 01, 05, 08, 18A |
| I70 - I79 | Maladies des artères, artérioles et capillaires | 01, 05, 06, 08, 09, 11 |
| I80 - I89 | Maladies des veines, des vaisseaux et des ganglions lymphatiques, non classées ailleurs | 05, 06, 07, 09, 11, 12, 13, 16 |
| I95 - I99 | Troubles autres et non précisés de l'appareil circulatoire | 05, 06, 09 |
| J00 - J06 | Affections aiguës des voies respiratoires supérieures | 03, 04 |
| J09 - J18 | Grippe et pneumopathie | 03, 04, 18A, 18B |
| J20 - J22 | Autres affections aiguës des voies respiratoires inférieures | 04 |
| J30 - J39 | Autres maladies des voies respiratoires supérieures | 03, 18A |
| J40 - J47 | Maladies chroniques des voies respiratoires inférieures | 04 |
| J60 - J70 | Maladies du poumon dues à des agents externes | 04 |
| J80 - J84 | Autres maladies respiratoires touchant principalement le tissu interstitiel | 04, 05, 18A |
| J85 - J86 | Maladies suppurées et nécrotiques des voies respiratoires inférieures | 04, 18A |
| J90 - J94 | Autres affections de la plèvre | 04, 18A |
| J95 - J99 | Autres maladies de l'appareil respiratoire | 04 |
| K00 - K14 | Maladies de la cavité buccale, des glandes salivaires et des maxillaires | 03, 18A |
| K20 - K31 | Maladies de l'œsophage, de l'estomac et du duodénum | 06, 18A, 18B |
| K35 - K38 | Maladies de l'appendice | 06 |
| K40 - K46 | Hernies | 06 |
| K50 - K52 | Entérites et colites non infectieuses | 06, 18A |
| K55 - K64 | Autres maladies de l'intestin | 06 |
| K65 - K67 | Maladies du péritoine | 06 |
| K70 - K77 | Maladies du foie | 07 |
| K80 - K87 | Maladies de la vésicule biliaire, des voies biliaires et du pancréas | 07, 18A |
| K90 - K93 | Autres maladies de l'appareil digestif | 06, 07, 18A |
| L00 - L08 | Infections de la peau et du tissu cellulaire sous-cutané | 09, 16, 18A |
| L10 - L14 | Dermatoses bulleuses | 09 |
| L20 - L30 | Dermatoses et eczémas | 09, 12, 13, 18A |
| L40 - L45 | Lésions papulo-squameuses | 08, 09 |
| L50 - L54 | Urticaire et érythème | 09 |

tableau 1.2 Groupes de la CIM et MDC correspondants

| groupe CIM | description | MDC |
|------------|---|--|
| L55 - L59 | Affections de la peau et du tissu cellulaire sous-cutané liées à une irradiation | 09 |
| L60 - L75 | Maladies des phanères et des annexes de la peau | 09 |
| L80 - L99 | Autres affections de la peau et du tissu cellulaire sous-cutané | 08, 09, 18A, 18B |
| M00 - M03 | Arthropathies infectieuses | 08, 18A, 18B |
| M05 - M14 | Polyarthropathies inflammatoires | 04, 08, 11, 18A, 21B |
| M15 - M19 | Arthroses | 08 |
| M20 - M25 | Autres affections articulaires | 01, 08 |
| M30 - M36 | Affections disséminées du tissu conjonctif | 08, 09, 11 |
| M40 - M43 | Dorsopathies avec déformation | 08 |
| M45 - M49 | Spondylopathies | 08 |
| M50 - M54 | Autres dorsopathies | 01, 08, 09, 18A |
| M60 - M63 | Myopathies | 08 |
| M65 - M68 | Atteintes des synoviales et des tendons | 08 |
| M70 - M79 | Autres affections des tissus mous | 01, 08, 09, 18A |
| M80 - M85 | Anomalies de la densité et de la structure osseuse | 08, 18A |
| M86 - M90 | Autres ostéopathies | 01, 08 |
| M91 - M94 | Chondropathies | 04, 08 |
| M95 - M99 | Autres maladies du système ostéo-articulaire, des muscles et du tissu conjonctif | 03, 08 |
| N00 - N08 | Glomérulopathies | 11, 18A |
| N10 - N16 | Maladies rénales tubulo-interstitielles | 11, 18A |
| N17 - N19 | Insuffisance rénale | 11 |
| N20 - N23 | Lithiases urinaires | 11 |
| N25 - N29 | Autres affections du rein et de l'uretère | 11, 18A |
| N30 - N39 | Autres maladies de l'appareil urinaire | 11 |
| N40 - N51 | Maladies des organes génitaux de l'homme | 12 |
| N60 - N64 | Affections du sein | 09 |
| N70 - N77 | Affections inflammatoires des organes pelviens de la femme | 13 |
| N80 - N98 | Affections non inflammatoires de l'appareil génital de la femme | 06, 09, 11, 13, 21B |
| N99 - N99 | Autres affections de l'appareil génito-urinaire | 11, 13, 21B |
| O00 - O08 | Grossesse se terminant par un avortement | 14 |
| O09 - O09 | Durée de la grossesse | 14 |
| O10 - O16 | Cédème, protéinurie et hypertension au cours de la grossesse, de l'accouchement et de la puerpéralité | 14 |
| O20 - O29 | Autres affections maternelles liées principalement à la grossesse | 14 |
| O30 - O48 | Soins maternels liés au fœtus et à la cavité amniotique, et problèmes possibles posés par l'accouchement | 14 |
| O60 - O75 | Complications du travail et de l'accouchement | 14 |
| O80 - O82 | Accouchement | 14 |
| O85 - O92 | Complications principalement liées à la puerpéralité | 14 |
| O94 - O99 | Autres problèmes obstétricaux, non classés ailleurs | 14 |
| P00 - P04 | Fœtus et nouveau-né affectés par des troubles maternels et par des complications de la grossesse, du travail et de l'accouchement | 15 |
| P05 - P08 | Anomalies liées à la durée de la gestation et à la croissance du fœtus | 15 |
| P10 - P15 | Traumatismes obstétricaux | 01, 15 |
| P20 - P29 | Affections respiratoires et cardio-vasculaires spécifiques de la période périnatale | 01, 04, 15 |
| P35 - P39 | Infections spécifiques de la période périnatale | 07, 15, 18B, 23 |
| P50 - P61 | Affections hémorragiques et hématologiques du fœtus et du nouveau-né | 07, 15, 16 |
| P70 - P74 | Anomalies endocriniennes et métaboliques transitoires spécifiques du fœtus et du nouveau-né | 10, 15 |
| P75 - P78 | Affections de l'appareil digestif du fœtus et du nouveau-né | 06, 15 |
| P80 - P83 | Affections intéressant les téguments et la régulation thermique du fœtus et du nouveau-né | 09, 12, 15, 23 |
| P90 - P96 | Autres affections dont l'origine se situe dans la période périnatale | 01, 10, 15 |
| Q00 - Q07 | Malformations congénitales du système nerveux | 01 |
| Q10 - Q18 | Malformations congénitales de l'œil, de l'oreille, de la face et du cou | 02, 03, 09 |
| Q20 - Q28 | Malformations congénitales de l'appareil circulatoire | 01, 05 |
| Q30 - Q34 | Malformations congénitales de l'appareil respiratoire | 03, 04 |
| Q35 - Q37 | Fente labiale et fente palatine | 03 |
| Q38 - Q45 | Autres malformations congénitales de l'appareil digestif | 03, 06, 07 |
| Q50 - Q56 | Malformations congénitales des organes génitaux | 10, 12, 13 |
| Q60 - Q64 | Malformations congénitales de l'appareil urinaire | 11, 12, 13 |
| Q65 - Q79 | Malformations congénitales du système ostéo-articulaire et des muscles | 01, 03, 04, 06, 08 |
| Q80 - Q89 | Autres malformations congénitales | 01, 06, 08, 09, 10, 16, 17, 23 |
| Q90 - Q99 | Anomalies chromosomiques, non classées ailleurs | 01, 10, 12, 13, 23 |
| R00 - R09 | Symptômes et signes relatifs aux appareils circulatoire et respiratoire | 01, 03, 04, 05, 18A |
| R10 - R19 | Symptômes et signes relatifs à l'appareil digestif et à l'abdomen | 03, 06, 07, 12, 13, 16, 18A, 23 |
| R20 - R23 | Symptômes et signes relatifs à la peau et au tissu cellulaire sous-cutané | 01, 09, 16, 18A, 23 |
| R25 - R29 | Symptômes et signes relatifs aux systèmes nerveux et ostéo-musculaire | 01, 08, 10, 23 |
| R30 - R39 | Symptômes et signes relatifs à l'appareil urinaire | 11 |
| R40 - R46 | Symptômes et signes relatifs à la connaissance, la perception, l'humeur et le comportement | 01, 02, 03, 19, 23 |
| R47 - R49 | Symptômes et signes relatifs au langage et à la voix | 01, 03, 19 |
| R50 - R69 | Symptômes et signes généraux | 01, 03, 04, 05, 09, 10, 16, 18A, 18B, 23 |

DP
bloc

tableau 1.2 Groupes de la CIM et MDC correspondants

| groupe CIM | description | MDC |
|------------|---|--|
| R70 - R79 | Résultats anormaux de l'examen du sang, sans diagnostic | 04, 08, 10, 16, 17, 23 |
| R80 - R82 | Résultats anormaux de l'examen des urines, sans diagnostic | 07, 10, 11, 23 |
| R83 - R89 | Résultats anormaux de l'examen d'autres liquides, substances et tissus, sans diagnostic | 01, 06, 12, 13, 23 |
| R90 - R94 | Résultats anormaux d'imagerie diagnostique et d'épreuves fonctionnelles, sans diagnostic | 01, 04, 05, 06, 07, 08, 09, 10, 11, 23 |
| R95 - R99 | Causes de mortalité mal définies et inconnues | 01, 05, 23 |
| S00 - S09 | Lésions traumatiques de la tête | 01, 02, 03, 08, 09, 21A, 21B |
| S10 - S19 | Lésions traumatiques du cou | 01, 03, 04, 08, 09, 10, 21A, 21B |
| S20 - S29 | Lésions traumatiques du thorax | 01, 04, 05, 06, 08, 09, 21A, 21B |
| S30 - S39 | Lésions traumatiques de l'abdomen, des lombes, du rachis lombaire et du bassin | 01, 06, 07, 08, 09, 10, 11, 12, 13, 16, 21A, 21B |
| S40 - S49 | Lésions traumatiques de l'épaule et du bras | 01, 04, 08, 09, 21A, 21B |
| S50 - S59 | Lésions traumatiques du coude et de l'avant-bras | 01, 08, 09, 21A, 21B |
| S60 - S69 | Lésions traumatiques du poignet et de la main | 01, 08, 09, 21A, 21B |
| S70 - S79 | Lésions traumatiques de la hanche et de la cuisse | 01, 08, 09, 21A, 21B |
| S80 - S89 | Lésions traumatiques du genou et de la jambe | 01, 08, 09, 21A, 21B |
| S90 - S99 | Lésions traumatiques de la cheville et du pied | 01, 08, 09, 21A, 21B |
| T00 - T07 | Lésions traumatiques de plusieurs parties du corps | 01, 08, 21A, 21B |
| T08 - T14 | Lésions traumatiques de siège non précisé du tronc, membre ou autre région du corps | 01, 08, 21A, 21B |
| T15 - T19 | Effets dus à un corps étranger ayant pénétré dans un orifice naturel | 02, 03, 04, 06, 11, 12, 13 |
| T20 - T25 | Brûlures et corrosions de la surface externe du corps, selon la localisation | 22 |
| T26 - T28 | Brûlures et corrosions de l'œil et des organes internes | 02, 03, 04, 06, 22 |
| T29 - T32 | Brûlures et corrosions de parties du corps, multiples et non précisées | 22 |
| T33 - T35 | Gelures | 21B |
| T36 - T50 | Intoxications par des médicaments et des substances biologiques | 02, 21B |
| T51 - T65 | Effets toxiques de substances d'origine essentiellement non médicinale | 21B |
| T66 - T78 | Effets de causes externes, autres et non précisés | 03, 21A, 21B |
| T79 - T79 | Certaines complications précoces des traumatismes | 04, 08, 11, 18B, 21A, 21B |
| T80 - T88 | Complications de soins chirurgicaux et médicaux, non classées ailleurs | 01, 02, 04, 05, 06, 07, 08, 09, 11, 13, 16, 18B, 21B |
| T89 - T89 | Autres complications d'un traumatisme non classées ailleurs | 21A, 21B |
| T90 - T98 | Séquelles de lésions traumatiques, d'empoisonnements et d'autres conséquences de causes externes | 01, 06, 08, 09, 21A, 21B |
| U00 - U07 | Classement provisoire d'affections d'étiologie incertaine et codes non attribués | 04, 18A, 23 |
| U50 - U52 | Limitation fonctionnelle | 01, 23 |
| U55 - U55 | Inscription pour transplantation d'organe | 23 |
| U60 - U61 | Définition des stades de l'infection par le VIH | 18A |
| U69 - U69 | Autres codes secondaires destinés à des usages particuliers | 04, 23 |
| U80 - U85 | Agents infectieux résistants aux antibiotiques ou aux thérapies chimiques précisés | 18A, 18B |
| U99 - U99 | Codes non attribués | 23 |
| Z00 - Z13 | Sujets en contact avec les services de santé pour des examens divers | 01, 04, 05, 13, 17, 19, 21B, 23 |
| Z20 - Z29 | Sujets pouvant courir un risque lié à des maladies transmissibles | 07, 18A, 18B, 23 |
| Z30 - Z39 | Sujets ayant recours aux services de santé pour des motifs liés à la reproduction | 12, 13, 14, 15, 23 |
| Z40 - Z54 | Sujets ayant recours aux services de santé pour des actes médicaux et des soins spécifiques | 04, 05, 06, 08, 09, 11, 12, 13, 17, 23 |
| Z55 - Z65 | Sujets dont la santé peut être menacée par des conditions socio-économiques et psycho-sociales | 12, 13, 14, 23 |
| Z70 - Z76 | Sujets ayant recours aux services de santé pour d'autres motifs | 23 |
| Z80 - Z99 | Sujets dont la santé peut être menacée en raison d'antécédents personnels et familiaux et de certaines affections | 02, 04, 05, 06, 07, 08, 09, 11, 12, 13, 17, 23 |



Prä-MDC

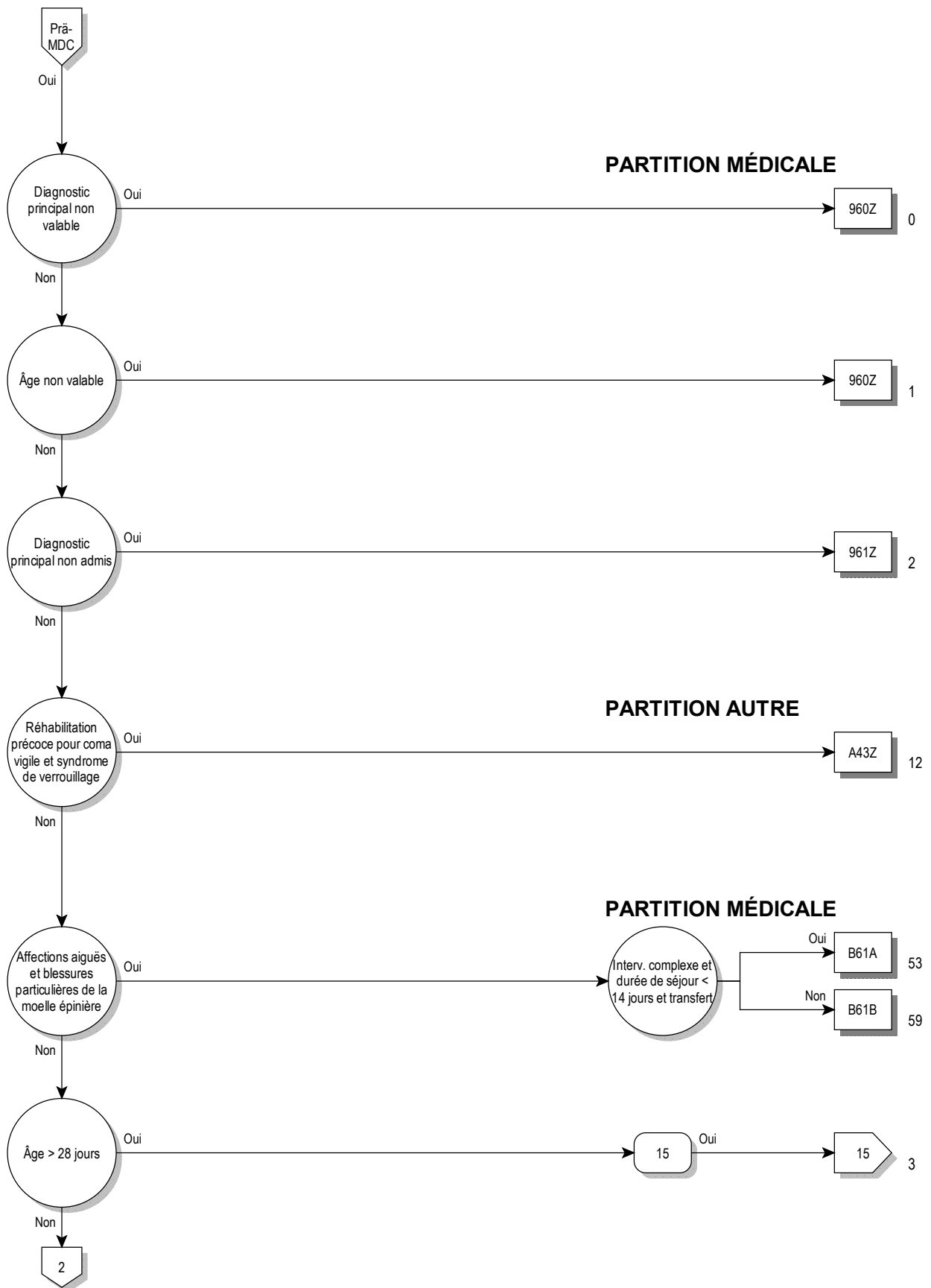

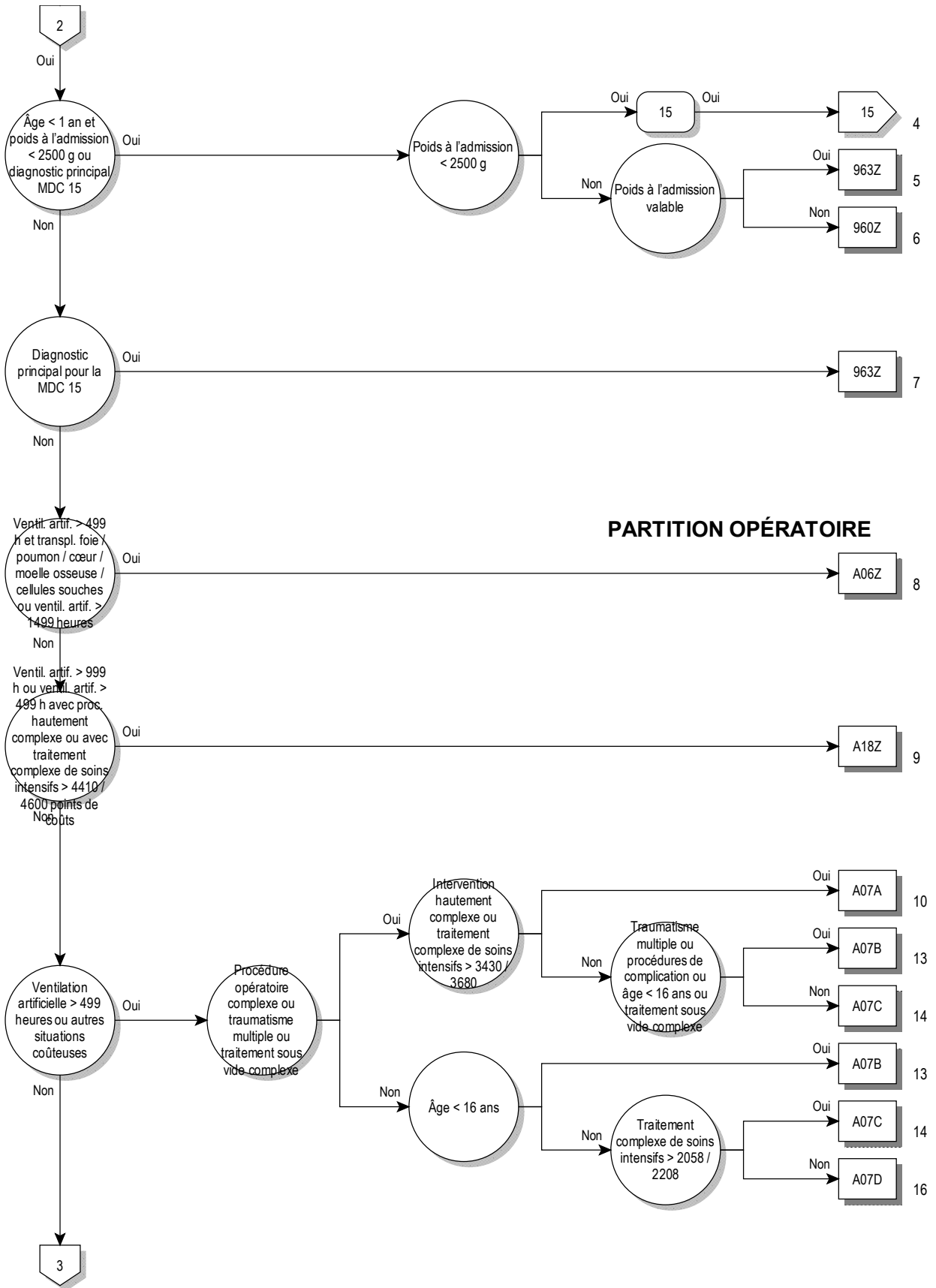

PARTITION OPÉRATOIRE

Prä-MDC

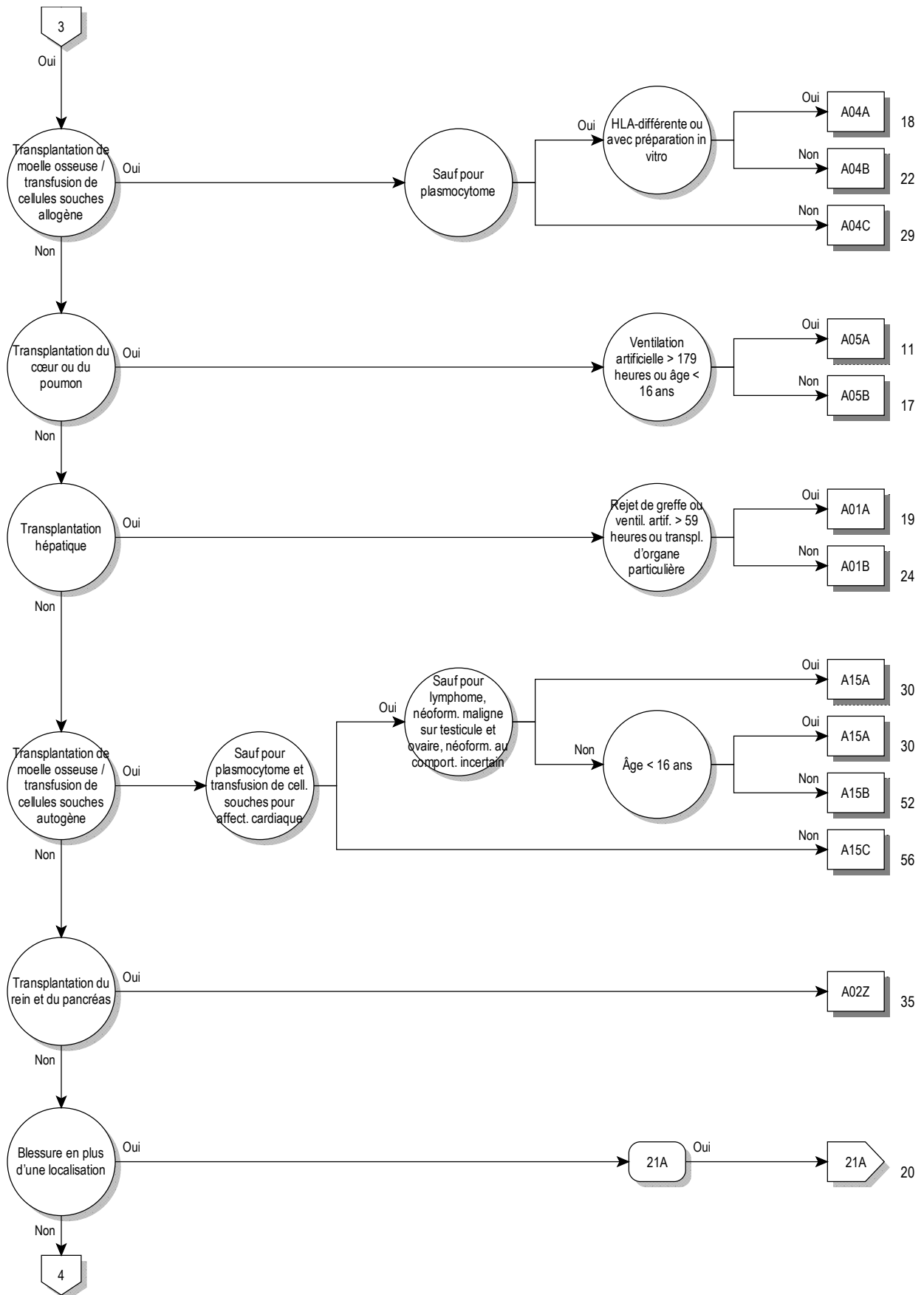

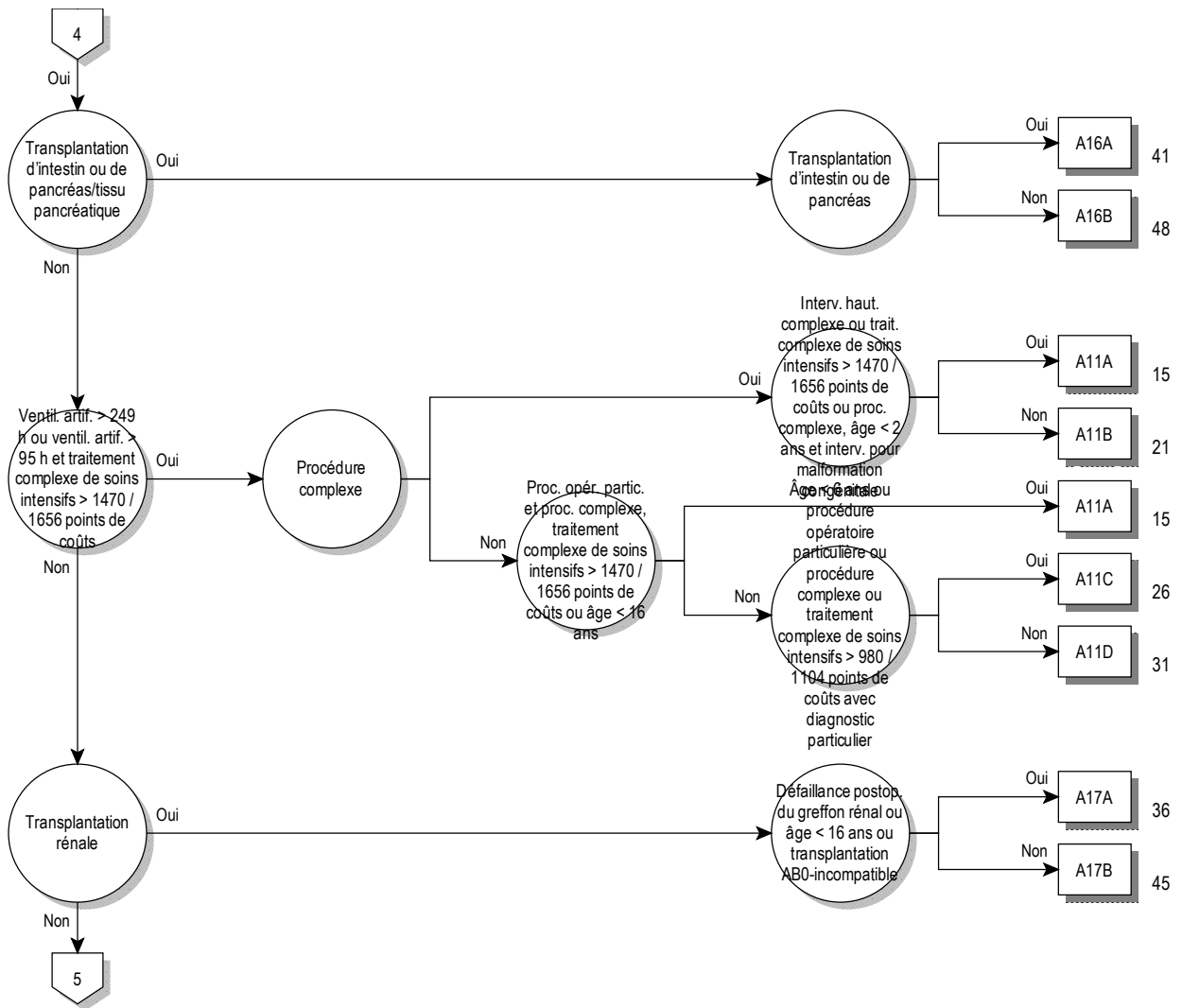

Prä-MDC

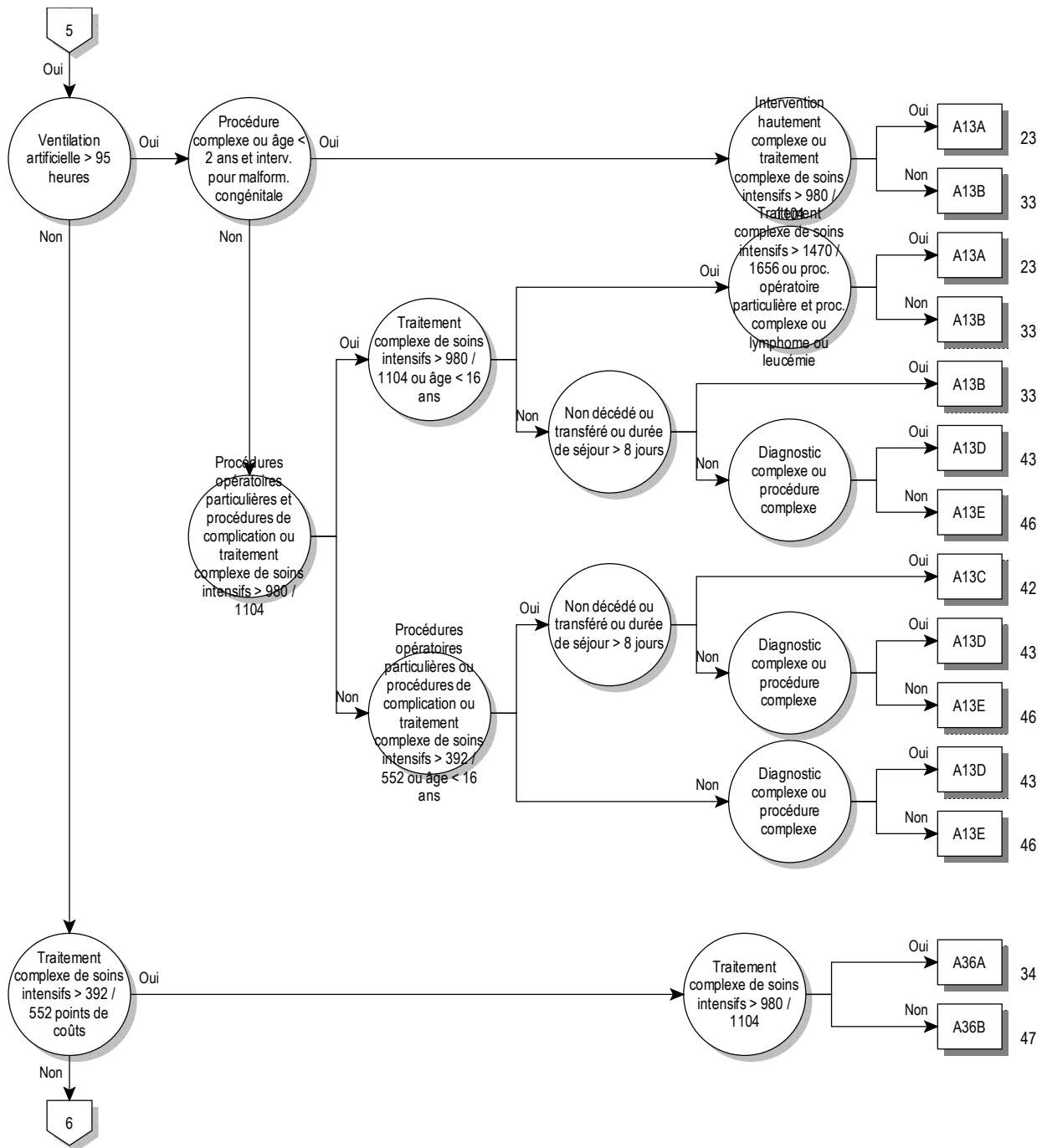

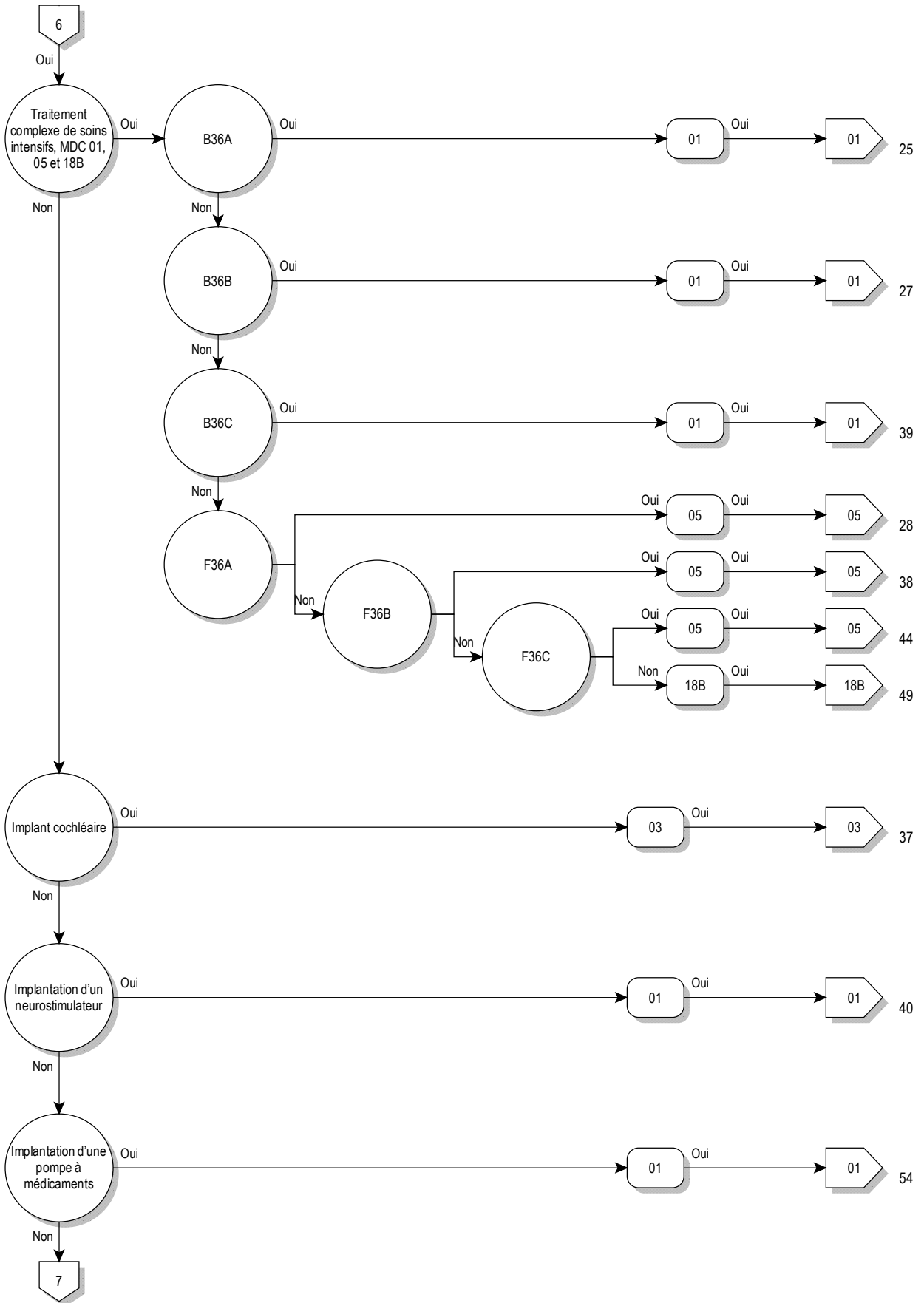

Prä-MDC

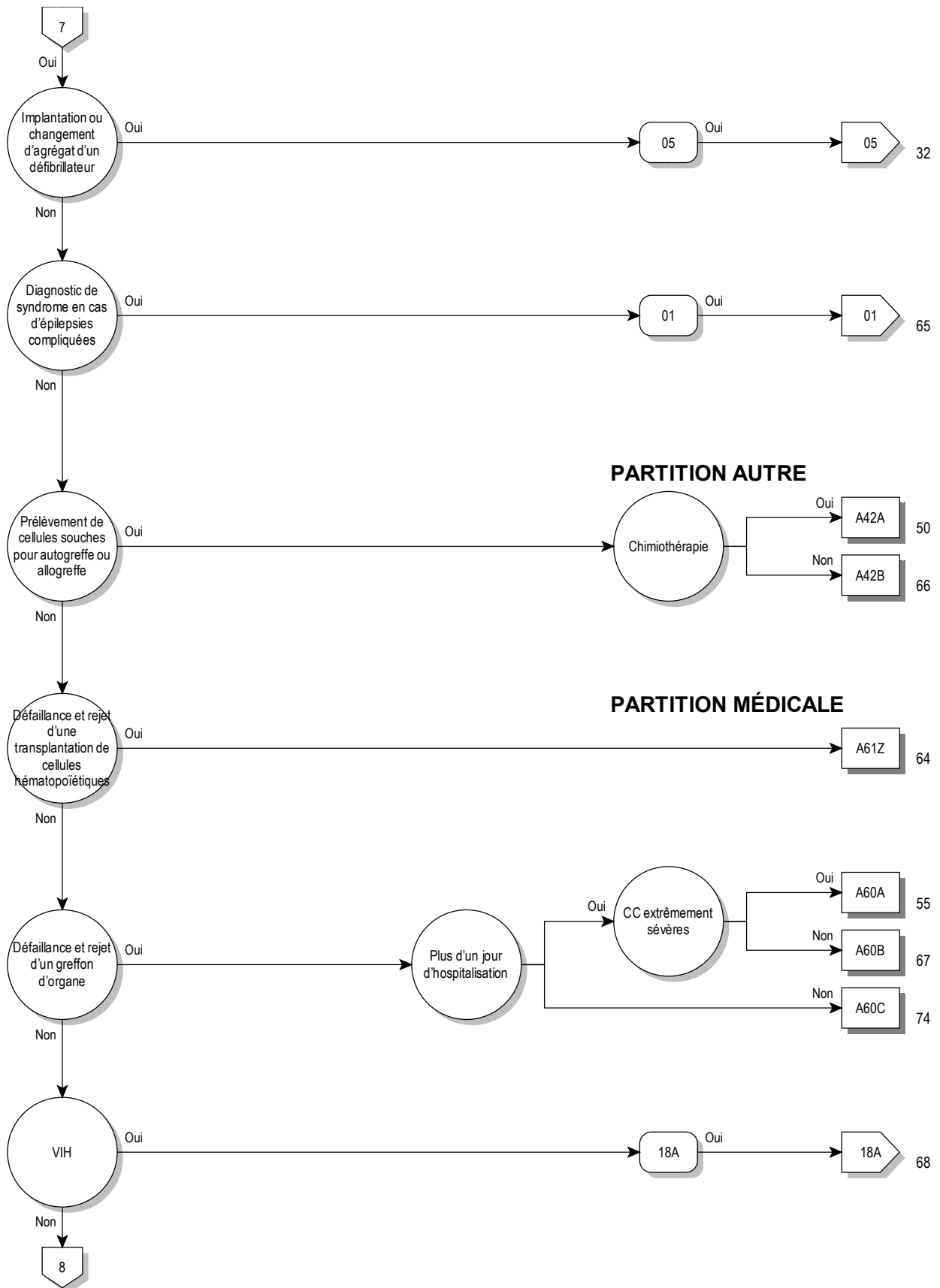

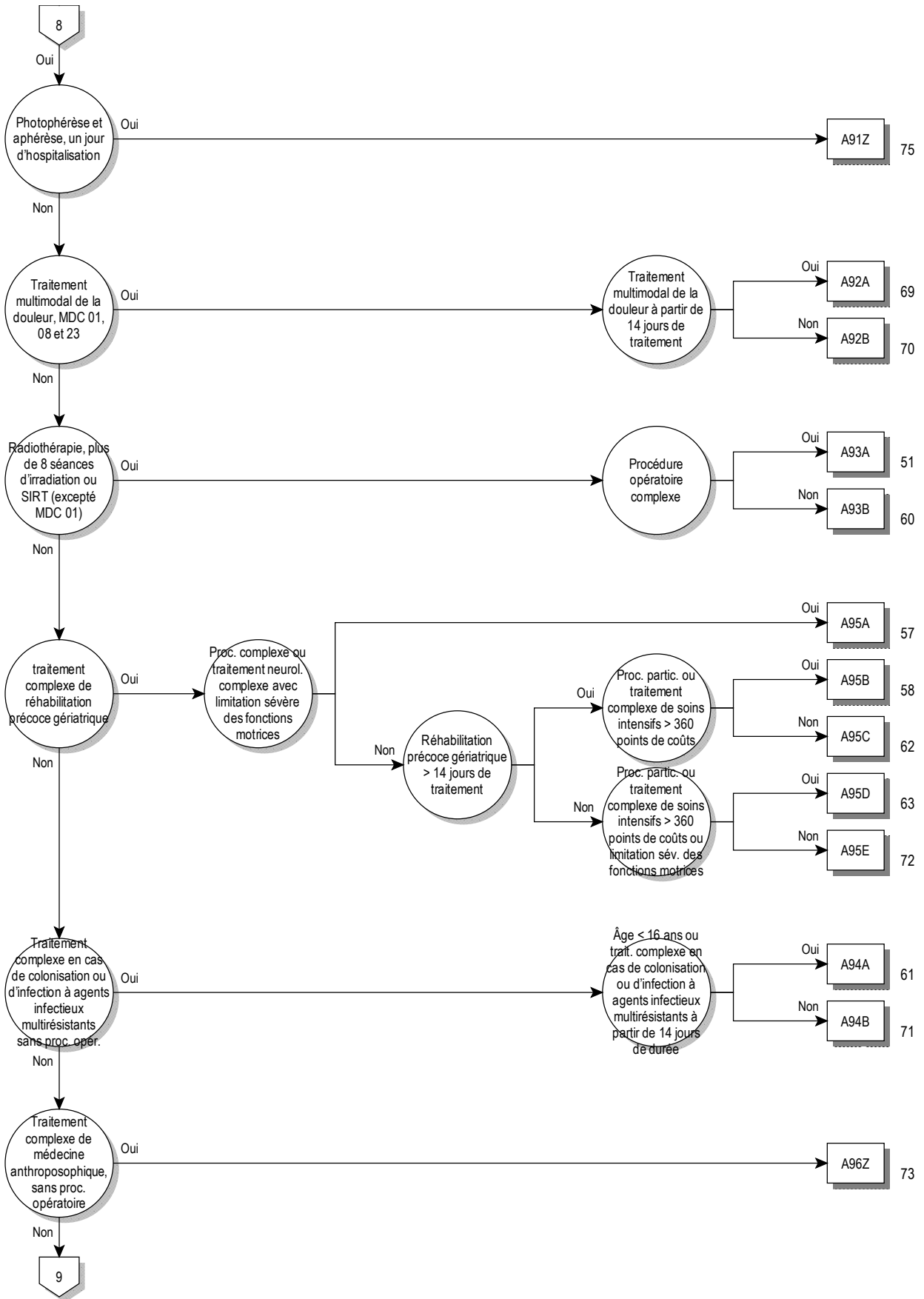

Prä-MDC



ADRG A01 Transplantation hépatique

Procédure dans le tableau A01-2

DRG A01A Transplantation hépatique avec ventilation artificielle > 59 heures ou avec rejet de la greffe ou avec autre transplantation d'organe particulière

Diagnostic dans le tableau A01-1 ou Durée de la ventilation artificielle > 59 heures ou au moins un(e) procédure dans le tableau A01-3

DRG A01B Transplantation hépatique sans ventilation artificielle > 59 heures, sans rejet de la greffe, sans autre transplantation d'organe particulière**diagnostic A01-1**

| | | | |
|--------|--|--------|--|
| T86.40 | Détérioration fonctionnelle aiguë d'une greffe de foie | T86.49 | Autre trouble fonctionnel, échec et rejet non précisé d'une greffe de foie |
| T86.41 | Détérioration fonctionnelle chronique d'une greffe de foie | | |

procédure A01-2

| | | | |
|-----------|--|-----------|--|
| 50.51.00↔ | Transplantation hépatique auxiliaire, SAP | 50.59.11↔ | Transplantation hépatique, greffe de foie partagé (split liver) |
| 50.51.10↔ | Greffe de foie auxiliaire durant la même hospitalisation | 50.59.20↔ | Retransplantation de foie entier durant la même hospitalisation |
| 50.51.99↔ | Transplantation hépatique auxiliaire, autre | 50.59.21↔ | Retransplantation de foie partagé (split liver) durant la même hospitalisation |
| 50.59.00↔ | Autre transplantation hépatique, SAP | 50.59.99↔ | Autre transplantation hépatique, autre |
| 50.59.10↔ | Transplantation hépatique, greffe de foie entier | | |

procédure A01-3

| | | | |
|-----------|---|-----------|--|
| 46.97.00↔ | Transplantation intestinale, SAP | 52.83.99↔ | Hétérogreffe du pancréas, autre |
| 46.97.10↔ | Transplantation intestinale, retransplantation d'intestin grêle durant la même hospitalisation | 55.69.00↔ | Autre greffe rénale, SAP |
| 46.97.99↔ | Transplantation intestinale, autre | 55.69.10↔ | Autre greffe rénale, allogénique |
| 52.82↔ | Allogreffe du pancréas | 55.69.20↔ | Autre greffe rénale, syngénique |
| 52.83.00↔ | Hétérogreffe du pancréas, SAP | 55.69.30↔ | Autre greffe rénale, en bloc |
| 52.83.10↔ | Hétérogreffe du pancréas, retransplantation d'un segment de pancréas durant la même hospitalisation | 55.69.40↔ | Autre greffe rénale, retransplantation rénale durant la même hospitalisation |
| 52.83.11↔ | Hétérogreffe du pancréas, retransplantation du pancréas durant la même hospitalisation | 55.69.99↔ | Autre greffe rénale, autre |

ADRG A02 Transplantation du rein et du pancréas

Procédure dans le tableau A02-1 et procédure dans le tableau A02-2

DRG A02Z Transplantation du rein et du pancréas**procédure A02-1**

| | | | |
|-----------|----------------------------------|-----------|--|
| 55.69.00↔ | Autre greffe rénale, SAP | 55.69.40↔ | Autre greffe rénale, retransplantation rénale durant la même hospitalisation |
| 55.69.10↔ | Autre greffe rénale, allogénique | 55.69.99↔ | Autre greffe rénale, autre |
| 55.69.20↔ | Autre greffe rénale, syngénique | | |
| 55.69.30↔ | Autre greffe rénale, en bloc | | |

procédure A02-2

| | | | |
|-----------|---|-----------|--|
| 52.82↔ | Allogreffe du pancréas | 52.83.11↔ | Hétérogreffe du pancréas, retransplantation du pancréas durant la même hospitalisation |
| 52.83.00↔ | Hétérogreffe du pancréas, SAP | 52.83.99↔ | Hétérogreffe du pancréas, autre |
| 52.83.10↔ | Hétérogreffe du pancréas, retransplantation d'un segment de pancréas durant la même hospitalisation | | |

ADRG A04**Transplantation de moelle osseuse / transfusion de cellules souches allogènes**

Procédure dans le tableau A04-2

DRG A04A**Transplantation de moelle osseuse / transfusion de cellules souches allogènes, sauf pour plasmocytome, avec préparation in vitro ou HLA-différente**

Aucun(e) diagnostic principal dans tableau A04-1 et (procédure dans le tableau A04-3 ou procédure dans le tableau A04-4)

DRG A04B**Transplantation de moelle osseuse / transfusion de cellules souches allogènes, sauf pour plasmocytome, sans préparation in vitro, HLA-identique**

Aucun(e) diagnostic principal dans tableau A04-1

DRG A04C**Transplantation de moelle osseuse / transfusion de cellules souches allogène, pour plasmocytome****diagnostic principal A04-1**

| | | | |
|--------|--|--------|--|
| C90.00 | Myélome multiple: Sans mention de rémission complète | C90.21 | Plasmocytome extramédullaire: En rémission complète |
| C90.01 | Myélome multiple: En rémission complète | C90.30 | Plasmocytome solitaire: Sans mention de rémission complète |
| C90.10 | Leucémie à plasmocytes: Sans mention de rémission complète | C90.31 | Plasmocytome solitaire: En rémission complète |
| C90.11 | Leucémie à plasmocytes: En rémission complète | | |
| C90.20 | Plasmocytome extramédullaire: Sans mention de rémission complète | | |

procédure A04-2

| | | | |
|-----------|--|-----------|---|
| 41.02.11↔ | Transplantation de cellules souches de moelle osseuse, allogène, non HLA identique, après préparation in vitro, avec différence sur un antigène, donneur apparenté | 41.05.11↔ | Transplantation de cellules souches cellules souches hématopoïétiques, allogène, non HLA identique, sans préparation in vitro, donneur non-apparenté |
| 41.02.12↔ | Transplantation de cellules souches de moelle osseuse, allogène, non HLA identique, après préparation in vitro, avec différence sur 2-3 antigènes (haplo-identique), donneur apparenté | 41.05.21↔ | Transplantation de cellules souches hématopoïétiques, allogène, HLA identique, sans préparation in vitro, donneur apparenté |
| 41.02.21↔ | Transplantation de cellules souches de moelle osseuse, allogène, non HLA identique, après préparation in vitro, donneur non apparenté | 41.05.31↔ | Transplantation de cellules souches cellules souches hématopoïétiques, allogène, HLA identique, sans préparation in vitro, donneur non-apparenté |
| 41.02.31↔ | Transplantation de cellules souches de moelle osseuse, allogène, HLA identique, après préparation in vitro, donneur apparenté | 41.05.41↔ | Cellules souches hématopoïétiques périphériques, allogènes, non HLA identiques, de source tierce |
| 41.02.41↔ | Transplantation de cellules souches de moelle osseuse, allogène, HLA identique, après préparation in vitro, donneur non apparenté | 41.05.51↔ | Cellules souches hématopoïétiques périphériques, allogènes, HLA identiques, de source tierce |
| 41.03.01↔ | Transplantation de cellules souches de moelle osseuse, allogène, non HLA identique, sans préparation in vitro, donneur apparenté | 41.08.01↔ | Transplantation allogénique de cellules souches hématopoïétiques périphériques, non HLA identique, après préparation in vitro, avec différence sur un antigène, donneur apparenté |
| 41.03.11↔ | Transplantation de cellules souches de moelle osseuse, allogène, non HLA identique, sans préparation in vitro, donneur non apparenté | 41.08.02↔ | Transplantation allogénique de cellules souches hématopoïétiques périphériques, non HLA identique, après préparation in vitro, avec différence sur 2-3 antigènes, donneur apparenté |
| 41.03.21↔ | Transplantation de cellules souches de moelle osseuse allogène, HLA identique, sans préparation in vitro, donneur apparenté | 41.08.11↔ | Transplantation allogénique de cellules souches hématopoïétiques périphériques, non-HLA identique, après préparation in vitro, donneur non-apparenté |
| 41.03.31↔ | Transplantation de cellules souches de moelle osseuse, allogène, HLA identique, sans préparation in vitro, donneur non apparenté | 41.08.21↔ | Transplantation allogénique de cellules souches hématopoïétiques périphériques, HLA identique, après préparation in vitro, donneur apparenté |
| 41.05.01↔ | Transplantation de cellules souches, cellules souches hématopoïétiques, allogène, non HLA identique, sans préparation in vitro, donneur apparenté | 41.08.31↔ | Transplantation allogénique de cellules souches hématopoïétiques périphériques, HLA identique, après préparation in vitro, donneur non-apparenté |

procédure A04-3

| | | | |
|-----------|--|-----------|---|
| 41.02.11↔ | Transplantation de cellules souches de moelle osseuse, allogène, non HLA identique, après préparation in vitro, avec différence sur un antigène, donneur apparenté | 41.02.21↔ | Transplantation de cellules souches de moelle osseuse, allogène, non HLA identique, après préparation in vitro, donneur non apparenté |
| 41.02.12↔ | Transplantation de cellules souches de moelle osseuse, allogène, non HLA identique, après préparation in vitro, avec différence sur 2-3 antigènes (haplo-identique), donneur apparenté | 41.02.31↔ | Transplantation de cellules souches de moelle osseuse, allogène, HLA identique, après préparation in vitro, donneur apparenté |

| | | | |
|-----------|---|-----------|--|
| 41.02.41↔ | Transplantation de cellules souches de moelle osseuse, allogène, HLA identique, après préparation in vitro, donneur non apparenté | 41.08.11↔ | Transplantation allogénique de cellules souches hématopoïétiques périphériques, non-HLA identique, après préparation in vitro, donneur non-apparenté |
| 41.08.01↔ | Transplantation allogénique de cellules souches hématopoïétiques périphériques, non HLA identique, après préparation in vitro, avec différence sur un antigène, donneur apparenté | 41.08.21↔ | Transplantation allogénique de cellules souches hématopoïétiques périphériques, HLA identique, après préparation in vitro, donneur apparenté |
| 41.08.02↔ | Transplantation allogénique de cellules souches hématopoïétiques périphériques, non HLA identique, après préparation in vitro, avec différence sur 2-3 antigènes, donneur apparenté | 41.08.31↔ | Transplantation allogénique de cellules souches hématopoïétiques périphériques, HLA identique, après préparation in vitro, donneur non-apparenté |

procédure A04-4

| | | | |
|-----------|---|-----------|---|
| 41.03.01↔ | Transplantation de cellules souches de moelle osseuse, allogène, non HLA identique, sans préparation in vitro, donneur apparenté | 41.05.11↔ | Transplantation de cellules souches hématopoïétiques, allogène, non HLA identique, sans préparation in vitro, donneur non-apparenté |
| 41.03.11↔ | Transplantation de cellules souches de moelle osseuse, allogène, non HLA identique, sans préparation in vitro, donneur non apparenté | 41.05.41↔ | Cellules souches hématopoïétiques périphériques, allogènes, non HLA identiques, de source tierce |
| 41.05.01↔ | Transplantation de cellules souches, cellules souches hématopoïétiques, allogène, non HLA identique, sans préparation in vitro, donneur apparenté | | |

ADRG A05**Transplantation cardiaque ou pulmonaire**

Procédure dans le tableau A05-1 ou procédure dans le tableau A05-2

DRG A05A**Transplantation cardiaque ou pulmonaire avec ventilation artificielle > 179 heures ou âge < 16 ans**

Durée de la ventilation artificielle > 179 heures ou Âge < 16 années

DRG A05B**Transplantation cardiaque ou pulmonaire sans ventilation artificielle > 179 heures, âge > 15 ans****procédure A05-1**

| | | | |
|-----------|---|-----------|--|
| 33.6x.00↔ | Transplantation combinée coeur-poumons, SAP | 37.51.10↔ | Transplantation cardiaque |
| 33.6x.10↔ | Retransplantation combinée coeur-poumons durant la même hospitalisation | 37.51.20↔ | Retransplantation cardiaque durant la même hospitalisation |
| 33.6x.99↔ | Transplantation combinée coeur-poumons, autre | 37.51.99↔ | Transplantation cardiaque, autre |
| 37.51.00↔ | Transplantation cardiaque, SAP | | |

procédure A05-2

| | | | |
|--------|--|--------|---|
| 33.50↔ | Transplantation pulmonaire, SAP | 33.52↔ | Transplantation pulmonaire bilatérale |
| 33.51↔ | Transplantation pulmonaire unilatérale | 33.53↔ | Retransplantation pulmonaire durant la même hospitalisation |

ADRG A06**Ventilation artificielle > 499 heures et transplantation hépatique, pulmonaire, cardiaque et de moelle osseuse ou transfusion de cellules souches ou ventilation artificielle > 1499 heures**

Durée de la ventilation artificielle > 499 heures et au moins un(e) procédure dans le tableau A06-1 ou Durée de la ventilation artificielle > 1499 heures

DRG A06Z**Ventilation artificielle > 499 heures et transplantation hépatique, pulmonaire, cardiaque et de moelle osseuse ou transfusion de cellules souches ou ventilation artificielle > 1499 heures****procédure A06-1**

| | | | |
|-----------|---|-----------|---|
| 33.50↔ | Transplantation pulmonaire, SAP | 33.6x.10↔ | Retransplantation combinée coeur-poumons durant la même hospitalisation |
| 33.51↔ | Transplantation pulmonaire unilatérale | 33.6x.99↔ | Transplantation combinée coeur-poumons, autre |
| 33.52↔ | Transplantation pulmonaire bilatérale | 37.51.00↔ | Transplantation cardiaque, SAP |
| 33.53↔ | Retransplantation pulmonaire durant la même hospitalisation | 37.51.10↔ | Transplantation cardiaque |
| 33.6x.00↔ | Transplantation combinée coeur-poumons, SAP | | |

| | | | |
|-----------|--|-----------|---|
| 37.51.20↔ | Replantation cardiaque durant la même hospitalisation | 41.05.31↔ | Transplantation de cellules souches cellules souches hématopoïétiques, allogène, HLA identique, sans préparation in vitro, donneur non-apparenté |
| 37.51.99↔ | Transplantation cardiaque, autre | 41.05.41↔ | Cellules souches hématopoïétiques périphériques, allogènes, non HLA identiques, de source tierce |
| 41.00.00↔ | Transplantation de cellules souches de moelle osseuse, SAP | 41.05.51↔ | Cellules souches hématopoïétiques périphériques, allogènes, HLA identiques, de source tierce |
| 41.00.05↔ | Transplantation de cellules souches de moelle osseuse de source tierce | 41.06.00↔ | Transplantation de cellules souches de sang de cordon ombilical, SAP |
| 41.00.09↔ | Autre transplantation de cellules souches de moelle osseuse | 41.06.01↔ | Transfusion de cellules souches de sang de cordon ombilical, allogène, donneur non apparenté |
| 41.00.11↔ | Transplantation de cellules souches de moelle osseuse, réinjection de cellules souches après transplantation de cellules souches hématopoïétiques, sans préparation in vitro | 41.06.02↔ | Transfusion de cellules souches de sang du cordon ombilical, autogène |
| 41.00.18↔ | Transplantation de cellules souches de moelle osseuse, réinjection de cellules souches après transplantation de cellules souches hématopoïétiques, après préparation in vitro | 41.06.03↔ | Transfusion de cellules souches de sang de cordon ombilical, allogène, donneur apparenté |
| 41.01.01↔ | Transplantation de cellules souches de moelle osseuse, autologue, sans préparation in vitro | 41.06.04↔ | Transfusion de cellules souches de sang de cordon ombilical, allogène, de source tierce |
| 41.02.11↔ | Transplantation de cellules souches de moelle osseuse, allogène, non HLA identique, après préparation in vitro, avec différence sur un antigène, donneur apparenté | 41.07.01↔ | Transplantation autologue de cellules souches hématopoïétiques après préparation in vitro |
| 41.02.12↔ | Transplantation de cellules souches de moelle osseuse, allogène, non HLA identique, après préparation in vitro, avec différence sur 2-3 antigènes (haplo-identique), donneur apparenté | 41.08.01↔ | Transplantation allogénique de cellules souches hématopoïétiques périphériques, non HLA identique, après préparation in vitro, avec différence sur un antigène, donneur apparenté |
| 41.02.21↔ | Transplantation de cellules souches de moelle osseuse, allogène, non HLA identique, après préparation in vitro, donneur non apparenté | 41.08.02↔ | Transplantation allogénique de cellules souches hématopoïétiques périphériques, non HLA identique, après préparation in vitro, avec différence sur 2-3 antigènes, donneur apparenté |
| 41.02.31↔ | Transplantation de cellules souches de moelle osseuse, allogène, HLA identique, après préparation in vitro, donneur apparenté | 41.08.11↔ | Transplantation allogénique de cellules souches hématopoïétiques périphériques, non-HLA identique, après préparation in vitro, donneur non-apparenté |
| 41.02.41↔ | Transplantation de cellules souches de moelle osseuse, allogène, HLA identique, après préparation in vitro, donneur non apparenté | 41.08.21↔ | Transplantation allogénique de cellules souches hématopoïétiques périphériques, HLA identique, après préparation in vitro, donneur apparenté |
| 41.03.01↔ | Transplantation de cellules souches de moelle osseuse, allogène, non HLA identique, sans préparation in vitro, donneur apparenté | 41.08.31↔ | Transplantation allogénique de cellules souches hématopoïétiques périphériques, HLA identique, après préparation in vitro, donneur non-apparenté |
| 41.03.11↔ | Transplantation de cellules souches de moelle osseuse, allogène, non HLA identique, sans préparation in vitro, donneur non apparenté | 41.09.01↔ | Transplantation de cellules souches de moelle osseuse, autologue, après préparation in vitro |
| 41.03.21↔ | Transplantation de cellules souches de moelle osseuse allogène, HLA identique, sans préparation in vitro, donneur apparenté | 50.51.00↔ | Transplantation hépatique auxiliaire, SAP |
| 41.03.31↔ | Transplantation de cellules souches de moelle osseuse, allogène, HLA identique, sans préparation in vitro, donneur non apparenté | 50.51.10↔ | Grefe de foie auxiliaire durant la même hospitalisation |
| 41.04.01↔ | Transplantation de cellules souches hématopoïétiques, autogène, sans préparation in vitro | 50.51.99↔ | Transplantation hépatique auxiliaire, autre |
| 41.05.01↔ | Transplantation de cellules souches, cellules souches hématopoïétiques, allogène, non HLA identique, sans préparation in vitro, donneur apparenté | 50.59.00↔ | Autre transplantation hépatique, SAP |
| 41.05.11↔ | Transplantation de cellules souches cellules souches hématopoïétiques, allogène, non HLA identique, sans préparation in vitro, donneur non-apparenté | 50.59.10↔ | Transplantation hépatique, greffe de foie entier |
| 41.05.21↔ | Transplantation de cellules souches hématopoïétiques, allogène, HLA identique, sans préparation in vitro, donneur apparenté | 50.59.11↔ | Transplantation hépatique, greffe de foie partagé (split liver) |
| | | 50.59.20↔ | Replantation de foie entier durant la même hospitalisation |
| | | 50.59.21↔ | Replantation de foie partagé (split liver) durant la même hospitalisation |
| | | 50.59.99↔ | Autre transplantation hépatique, autre |

Prä-MDC
A07

ADRG A07 Ventilation artificielle > 499 et < 1500 heures ou autres situations coûteuses

Durée de la ventilation artificielle > 499 heures ou (définition du DRG de base A11 ou définition du DRG de base A13 ou définition du DRG de base A36) et procédure dans le tableau A07-1 et procédure dans le tableau A07-2 et Procédures opératoires particulières en quatre temps

DRG A07A Ventilation artificielle > 499 et < 1500 heures avec procédure opératoire complexe ou traumatisme multiple ou traitement sous vide complexe, avec intervention hautement complexe ou traitement complexe de soins intensifs > 3430 / 3680 points

(Procédures opératoires complexes ou Traumatisme multiple ou au moins un(e) procédure dans le tableau A07-3 ou procédure dans le tableau A07-1 et procédure dans le tableau A07-2 et Procédures opératoires particulières en quatre temps) et (au moins un(e) procédure dans le tableau A07-4 ou procédure dans le tableau A07-5)

DRG A07B**Ventilation artificielle > 499 et < 1500 heures avec procédure opératoire complexe ou traumatisme multiple ou traitement sous vide complexe, ou âge < 16 ans**

(Procédures opératoires complexes ou Traumatisme multiple ou au moins un(e) procédure dans le tableau A07-3 ou procédure dans le tableau A07-1 et procédure dans le tableau A07-2 et Procédures opératoires particulières en quatre temps) et (Procédures de complication pré-MDC ou Traumatisme multiple ou Âge < 16 années ou procédure dans le tableau A07-1 et procédure dans le tableau A07-2 et Procédures opératoires particulières en quatre temps) ou Âge < 16 années

DRG A07C**Ventilation artificielle > 499 et < 1500 heures avec procédure opératoire complexe ou traitement complexe de soins intensifs > 2058 / 2208 points, âge > 15 ans**

Procédures opératoires complexes ou Traumatisme multiple ou au moins un(e) procédure dans le tableau A07-3 ou procédure dans le tableau A07-1 et procédure dans le tableau A07-2 et Procédures opératoires particulières en quatre temps ou au moins un(e) procédure dans le tableau A07-6

DRG A07D**Ventilation artificielle > 499 et < 1500 heures sans procédure opératoire complexe, sans traitement complexe de soins intensifs > 2058 / 2208 points, âge > 15 ans****procédure A07-1**

- | | | | |
|-----------|--|-----------|--|
| 86.88.50↔ | Pose ou remplacement de système de scellement sous vide à portée profonde, os et articulations des membres | 86.88.53↔ | Pose ou remplacement de système de scellement sous vide, voie endorectale |
| 86.88.51↔ | Pose ou remplacement de système de scellement sous vide à portée profonde, thorax, médiastin et sternum | 86.88.59↔ | Pose ou remplacement de système de scellement sous vide, peau et tissu sous-cutané ou autre site |
| 86.88.52↔ | Pose ou remplacement de système de scellement sous vide, abdomen ouvert | | |

procédure A07-2

- 93.57.12‡↔ Traitement continu par aspiration après scellement sous vide, durée 8 jours et plus

procédure A07-3

- | | | | |
|------------|--|------------|---|
| 37.69.70‡↔ | Durée de traitement avec un système d'assistance cardio-vasculaire et pulmonaire, avec pompe, avec élimination de CO ₂ , extracorporel, veino-veineux, moins de 24 heures | 37.69.82‡↔ | Durée de traitement avec un système d'assistance cardio-vasculaire et pulmonaire, avec pompe, avec oxygénéateur (y compris élimination de CO ₂), extracorporel, veino-veineux, de 48 heures à moins de 72 heures |
| 37.69.71‡↔ | Durée de traitement avec un système d'assistance cardio-vasculaire et pulmonaire, avec pompe, avec élimination de CO ₂ , extracorporel, veino-veineux, de 24 heures à moins de 48 heures | 37.69.83‡↔ | Durée de traitement avec un système d'assistance cardio-vasculaire et pulmonaire, avec pompe, avec oxygénéateur (y compris élimination de CO ₂), extracorporel, veino-veineux, de 72 heures à moins de 96 heures |
| 37.69.72‡↔ | Durée de traitement avec un système d'assistance cardio-vasculaire et pulmonaire, avec pompe, avec élimination de CO ₂ , extracorporel, veino-veineux, de 48 heures à moins de 72 heures | 37.69.84‡↔ | Durée de traitement avec un système d'assistance cardio-vasculaire et pulmonaire, avec pompe, avec oxygénéateur (y compris élimination de CO ₂), extracorporel, veino-veineux, de 96 heures à moins de 120 heures |
| 37.69.73‡↔ | Durée de traitement avec un système d'assistance cardio-vasculaire et pulmonaire, avec pompe, avec élimination de CO ₂ , extracorporel, veino-veineux, de 72 heures à moins de 96 heures | 37.69.85‡↔ | Durée de traitement avec un système d'assistance cardio-vasculaire et pulmonaire, avec pompe, avec oxygénéateur (y compris élimination de CO ₂), extracorporel, veino-veineux, de 120 heures à moins de 144 heures |
| 37.69.74‡↔ | Durée de traitement avec un système d'assistance cardio-vasculaire et pulmonaire, avec pompe, avec élimination de CO ₂ , extracorporel, veino-veineux, de 96 heures à moins de 120 heures | 37.69.86‡↔ | Durée de traitement avec un système d'assistance cardio-vasculaire et pulmonaire, avec pompe, avec oxygénéateur (y compris élimination de CO ₂), extracorporel, veino-veineux, de 144 heures à moins de 168 heures |
| 37.69.75‡↔ | Durée de traitement avec un système d'assistance cardio-vasculaire et pulmonaire, avec pompe, avec élimination de CO ₂ , extracorporel, veino-veineux, de 120 heures à moins de 144 heures | 37.69.87‡↔ | Durée de traitement avec un système d'assistance cardio-vasculaire et pulmonaire, avec pompe, avec oxygénéateur (y compris élimination de CO ₂), extracorporel, veino-veineux, de 168 heures ou plus |
| 37.69.76‡↔ | Durée de traitement avec un système d'assistance cardio-vasculaire et pulmonaire, avec pompe, avec élimination de CO ₂ , extracorporel, veino-veineux, de 144 heures à moins de 168 heures | 37.69.a0‡↔ | Durée de traitement avec un système d'assistance cardio-vasculaire et pulmonaire, avec pompe, avec oxygénéateur (y compris élimination de CO ₂), extracorporel, veino-artériel ou veino-veino-artériel, moins de 24 heures |
| 37.69.77‡↔ | Durée de traitement avec un système d'assistance cardio-vasculaire et pulmonaire, avec pompe, avec élimination de CO ₂ , extracorporel, veino-veineux, de 168 heures ou plus | 37.69.a1‡↔ | Durée de traitement avec un système d'assistance cardio-vasculaire et pulmonaire, avec pompe, avec oxygénéateur (y compris élimination de CO ₂), extracorporel, veino-artériel ou veino-veino-artériel, de 24 heures à moins de 48 heures |
| 37.69.80‡↔ | Durée de traitement avec un système d'assistance cardio-vasculaire et pulmonaire, avec pompe, avec oxygénéateur (y compris élimination de CO ₂), extracorporel, veino-veineux, moins de 24 heures | 37.69.a2‡↔ | Durée de traitement avec un système d'assistance cardio-vasculaire et pulmonaire, avec pompe, avec oxygénéateur (y compris élimination de CO ₂), extracorporel, veino-artériel ou veino-veino-artériel, de 48 heures à moins de 72 heures |
| 37.69.81‡↔ | Durée de traitement avec un système d'assistance cardio-vasculaire et pulmonaire, avec pompe, avec oxygénéateur (y compris élimination de CO ₂), extracorporel, veino-veineux, de 24 heures à moins de 48 heures | | |

| | | | |
|------------|--|------------|---|
| 37.69.a3†↔ | Durée de traitement avec un système d'assistance cardio-vasculaire et pulmonaire, avec pompe, avec oxygénateur (y compris élimination de CO ₂), extracorporel, veino-artériel ou veino-veino-artériel, de 72 heures à moins de 96 heures | 37.69.b6†↔ | Durée de traitement avec un système d'assistance cardio-vasculaire et pulmonaire, sans pompe, avec élimination de CO ₂ , de 144 heures à moins de 168 heures |
| 37.69.a4†↔ | Durée de traitement avec un système d'assistance cardio-vasculaire et pulmonaire, avec pompe, avec oxygénateur (y compris élimination de CO ₂), extracorporel, veino-artériel ou veino-veino-artériel, de 96 heures à moins de 120 heures | 37.69.b7†↔ | Durée de traitement avec un système d'assistance cardio-vasculaire et pulmonaire, sans pompe, avec élimination de CO ₂ , de 168 heures ou plus |
| 37.69.a5†↔ | Durée de traitement avec un système d'assistance cardio-vasculaire et pulmonaire, avec pompe, avec oxygénateur (y compris élimination de CO ₂), extracorporel, veino-artériel ou veino-veino-artériel, de 120 heures à moins de 144 heures | 37.6a.a1†↔ | Implantation d'un système d'assistance cardio-vasculaire et pulmonaire, sans pompe, avec élimination de CO ₂ , extracorporel, artério-veineux, par chirurgie extra-thoracique ouverte (p.ex. exposition de vaisseau sanguin) |
| 37.69.a6†↔ | Durée de traitement avec un système d'assistance cardio-vasculaire et pulmonaire, avec pompe, avec oxygénateur (y compris élimination de CO ₂), extracorporel, veino-artériel ou veino-veino-artériel, de 144 heures à moins de 168 heures | 37.6a.a2†↔ | Implantation d'un système d'assistance cardio-vasculaire et pulmonaire, sans pompe, avec élimination de CO ₂ , extracorporel, artério-veineux, par voie percutanée |
| 37.69.a7†↔ | Durée de traitement avec un système d'assistance cardio-vasculaire et pulmonaire, avec pompe, avec oxygénateur (y compris élimination de CO ₂), extracorporel, veino-artériel ou veino-veino-artériel, de 168 heures ou plus | 46.97.00↔ | Transplantation intestinale, SAP |
| 37.69.b0†↔ | Durée de traitement avec un système d'assistance cardio-vasculaire et pulmonaire, sans pompe, avec élimination de CO ₂ , moins de 24 heures | 46.97.10↔ | Transplantation intestinale, retransplantation d'intestin grêle durant la même hospitalisation |
| 37.69.b1†↔ | Durée de traitement avec un système d'assistance cardio-vasculaire et pulmonaire, sans pompe, avec élimination de CO ₂ , de 24 heures à moins de 48 heures | 46.97.99↔ | Transplantation intestinale, autre |
| 37.69.b2†↔ | Durée de traitement avec un système d'assistance cardio-vasculaire et pulmonaire, sans pompe, avec élimination de CO ₂ , de 48 heures à moins de 72 heures | 52.80↔ | Transplantation pancréatique, SAP |
| 37.69.b3†↔ | Durée de traitement avec un système d'assistance cardio-vasculaire et pulmonaire, sans pompe, avec élimination de CO ₂ , de 72 heures à moins de 96 heures | 52.82↔ | Allogreffe du pancréas |
| 37.69.b4†↔ | Durée de traitement avec un système d'assistance cardio-vasculaire et pulmonaire, sans pompe, avec élimination de CO ₂ , de 96 heures à moins de 120 heures | 52.83.00↔ | Hétérogreffe du pancréas, SAP |
| 37.69.b5†↔ | Durée de traitement avec un système d'assistance cardio-vasculaire et pulmonaire, sans pompe, avec élimination de CO ₂ , de 120 heures à moins de 144 heures | 52.83.10↔ | Hétérogreffe du pancréas, retransplantation d'un segment de pancréas durant la même hospitalisation |
| | | 52.83.11↔ | Hétérogreffe du pancréas, retransplantation du pancréas durant la même hospitalisation |
| | | 52.83.99↔ | Hétérogreffe du pancréas, autre |
| | | 52.84↔ | Autotransplantation de cellules d'îlots de Langerhans |
| | | 52.85↔ | Allotransplantation de cellules d'îlots de Langerhans |
| | | 52.86↔ | Transplantation de cellules d'îlots de Langerhans, sans autre précision |
| | | 55.69.00↔ | Autre greffe rénale, SAP |
| | | 55.69.10↔ | Autre greffe rénale, allogénique |
| | | 55.69.20↔ | Autre greffe rénale, syngénique |
| | | 55.69.30↔ | Autre greffe rénale, en bloc |
| | | 55.69.40↔ | Autre greffe rénale, retransplantation rénale durant la même hospitalisation |
| | | 55.69.99↔ | Autre greffe rénale, autre |

procédure A07-4

| | | | |
|-----------|---|-----------|--|
| 34.03↔ | Réouverture de thoracotomie | 35.14.20↔ | Reconstruction à cœur ouvert sans remplacement de la valve tricuspide, lors d'anomalie valvulaire cardiaque congénitale |
| 35.10↔ | Valvuloplastie à cœur ouvert sans remplacement, valve non précisée | 35.14.99↔ | Valvuloplastie à cœur ouvert sans remplacement de la valve tricuspide, autre |
| 35.11.00↔ | Valvuloplastie à cœur ouvert sans remplacement de la valve aortique, SAP | 35.19.00↔ | Valvuloplastie à cœur ouvert sans remplacement, autre valve cardiaque, SAP |
| 35.11.10↔ | Valvulotomie à cœur ouvert de la valve aortique | 35.19.10↔ | Reconstruction à cœur ouvert de valve auriculo-ventriculaire sans remplacement, lors d'anomalie valvulaire cardiaque congénitale |
| 35.11.11↔ | Technique préservant les valves, avec reconstruction de la racine aortique (intervention de Tirone David) | 35.19.11↔ | Reconstruction à cœur ouvert d'une valve tronculaire sans remplacement, lors d'anomalie valvulaire cardiaque congénitale |
| 35.11.20↔ | Reconstruction à cœur ouvert de la valve aortique sans remplacement, lors d'anomalie valvulaire cardiaque congénitale | 35.19.99↔ | Valvuloplastie à cœur ouvert sans remplacement, autre valve cardiaque, autre |
| 35.11.99↔ | Valvuloplastie à cœur ouvert sans remplacement de la valve aortique, autre | 35.20↔ | Remplacement de valve cardiaque, valve non précisée |
| 35.12.00↔ | Valvuloplastie à cœur ouvert sans remplacement de la valve mitrale, SAP | 35.21.00↔ | Remplacement de valve aortique avec greffe de tissu, SAP |
| 35.12.10↔ | Valvulotomie à cœur ouvert de la valve mitrale | 35.21.10↔ | Remplacement de valve aortique avec greffe, bioprothèse |
| 35.12.11↔ | Reconstruction à cœur ouvert du voile mitral | 35.21.11↔ | Remplacement de valve aortique avec greffe, bioprothèse auto-expandable, sans suture, par chirurgie ouverte |
| 35.12.20↔ | Reconstruction à cœur ouvert sans remplacement de la valve mitrale, lors d'anomalie valvulaire cardiaque congénitale | 35.21.20↔ | Implantation de prothèse vasculaire avec valve, valve aortique biologique |
| 35.12.99↔ | Valvuloplastie à cœur ouvert sans remplacement de la valve mitrale, autre | 35.21.99↔ | Remplacement de valve aortique avec greffe de tissu, autre |
| 35.13.00↔ | Valvuloplastie à cœur ouvert sans remplacement de la valve pulmonaire, SAP | 35.22.00↔ | Autre remplacement de valve aortique, SAP |
| 35.13.10↔ | Valvulotomie à cœur ouvert de la valve pulmonaire | 35.22.10↔ | Implantation minimale invasive de valve aortique, SAP |
| 35.13.20↔ | Reconstruction à cœur ouvert sans remplacement de la valve pulmonaire, lors d'anomalie valvulaire cardiaque congénitale | 35.22.11↔ | Implantation minimale invasive de valve aortique, par voie transapicale |
| 35.13.99↔ | Valvuloplastie à cœur ouvert sans remplacement de la valve pulmonaire, autre | 35.22.19↔ | Implantation minimale invasive de valve aortique, autre |
| 35.14.00↔ | Valvuloplastie à cœur ouvert sans remplacement de la valve tricuspide, SAP | 35.22.20↔ | Remplacement de valve aortique par autogreffe [opération de Ross] |
| 35.14.10↔ | Valvulotomie à cœur ouvert de la valve tricuspide | 35.22.21↔ | Remplacement à ciel ouvert de prothèse valvulaire aortique mécanique |
| 35.14.11↔ | Reconstruction à cœur ouvert des feuillets de la valve tricuspide [voile tricuspide] | 35.22.30↔ | Implantation de prothèse vasculaire avec valve, valve aortique mécanique |

| | | | |
|-----------|---|-----------|--|
| 35.22.99↔ | Autre remplacement de valve aortique, autre | 35.63↔ | Réparation de défauts des coussinets endocardiques (canal AV), avec greffe de tissu |
| 35.23↔ | Remplacement de valve mitrale, avec greffe de tissu | 35.70↔ | Autre réparation non précisée de communication septale intracardiaque, non précisée |
| 35.24↔ | Autre remplacement de valve mitrale | 35.71↔ | Autre réparation non précisée de communication interauriculaire |
| 35.25.00↔ | Remplacement de valve pulmonaire avec greffe de tissu, SAP | 35.72.00↔ | Réparation de communication interventriculaire, SAP |
| 35.25.10↔ | Remplacement de valve pulmonaire avec greffe, bioprothèse | 35.72.10↔ | Fermeture de communication interventriculaire acquise |
| 35.25.20↔ | Implantation de prothèse vasculaire avec valve, valve pulmonaire biologique | 35.72.99↔ | Réparation de communication interventriculaire, autre |
| 35.25.99↔ | Remplacement de valve pulmonaire avec greffe de tissu, autre | 35.73↔ | Autre réparation non précisée de défaut des coussinets indocardiques (canal AV) |
| 35.26.00↔ | Autre remplacement de valve pulmonaire, SAP | 35.81↔ | Correction totale de la tétralogie de Fallot |
| 35.26.10↔ | Implantation minimale invasive de valve pulmonaire, SAP | 35.82↔ | Correction de retour (connexion) veineux pulmonaire anormal total |
| 35.26.19↔ | Implantation minimale invasive de valve pulmonaire, autre | 35.83↔ | Correction totale de tronc artériel commun (truncus arteriosus) |
| 35.26.20↔ | Implantation de prothèse vasculaire avec valve, valve pulmonaire mécanique | 35.84↔ | Correction totale de transposition de gros vaisseaux, NCA |
| 35.26.99↔ | Autre remplacement de valve pulmonaire, autre | 35.85↔ | Intervention de Norwood de type I |
| 35.27↔ | Remplacement de valve tricuspide, avec greffe de tissu | 35.91↔ | Transposition (détournement) interauriculaire du retour veineux |
| 35.28↔ | Autre remplacement de valve tricuspide | 35.92↔ | Création de conduit entre ventricule droit et artère pulmonaire |
| 35.29.00↔ | Remplacement de valve cardiaque, autre valve, SAP | 35.93↔ | Création de conduit entre ventricule gauche et aorte |
| 35.29.10↔ | Remplacement de valve auriculo-ventriculaire lors d'anomalie valvulaire cardiaque congénitale | 35.94↔ | Création de conduit entre oreillette et artère pulmonaire |
| 35.29.20↔ | Remplacement de valve tronculaire lors d'anomalie valvulaire cardiaque congénitale | 35.95.00↔ | Révision d'opération corrective du coeur, SAP |
| 35.29.99↔ | Remplacement de valve cardiaque, autre valve, autre | 35.95.10↔ | Refixation de prothèse de remplacement de valve cardiaque, SAP |
| 35.31↔ | Opérations de muscle papillaire | 35.95.11↔ | Refixation de prothèse de remplacement de valve aortique |
| 35.32↔ | Opérations de cordages tendineux | 35.95.12↔ | Refixation de prothèse de remplacement de valve mitrale |
| 35.33.00↔ | Annuloplastie, SAP | 35.95.13↔ | Refixation de prothèse de remplacement de valve pulmonaire |
| 35.33.10↔ | Annuloplastie de la valve mitrale, SAP | 35.95.14↔ | Refixation de prothèse de remplacement de valve tricuspide |
| 35.33.11↔ | Annuloplastie de la valve mitrale, à ciel ouvert | 35.95.19↔ | Refixation de prothèse de remplacement de valve cardiaque, autre |
| 35.33.19↔ | Annuloplastie de la valve mitrale, autre | 35.95.99↔ | Révision d'opération corrective du coeur, autre |
| 35.33.20↔ | Annuloplastie de la valve pulmonaire, SAP | 36.99.10↔ | Traitement par injection intracoronaire de cellules souches, SAP |
| 35.33.21↔ | Annuloplastie de la valve pulmonaire, à ciel ouvert | 36.99.11↔ | Traitement par injection intracoronaire de cellules souches, sans enrichissement de fractions ni culture |
| 35.33.29↔ | Annuloplastie de la valve pulmonaire, autre | 36.99.12↔ | Traitement par injection intracoronaire de cellules souches obtenues par enrichissement de fractions ou multipliées en culture |
| 35.33.30↔ | Annuloplastie de la valve tricuspide, SAP | 36.99.19↔ | Traitement par injection intracoronaire de cellules souches, autre |
| 35.33.31↔ | Annuloplastie de la valve tricuspide, à ciel ouvert | 37.8a.21↔ | Implantation de pace-maker à double chambre, sans stimulation antitachycardique |
| 35.33.39↔ | Annuloplastie de la valve tricuspide, autre | 37.8a.22↔ | Implantation de pace-maker à double chambre, avec stimulation antitachycardique |
| 35.33.40↔ | Annuloplastie de la valve aortique, SAP | 37.8a.31↔ | Implantation de pace-maker à resynchronisation (CRT-P) |
| 35.33.41↔ | Annuloplastie de la valve aortique, chirurgicale ouverte | 37.8e.00↔ | Implantation de cardioverteur ou défibrillateur, SAP |
| 35.33.49↔ | Annuloplastie de la valve aortique, autre | 37.8e.11↔ | Implantation d'un défibrillateur à chambre unique |
| 35.33.99↔ | Annuloplastie, autre | 37.8e.12↔ | Implantation d'un défibrillateur à double chambre |
| 35.34↔ | Infundibulectomie | 37.8e.21↔ | Implantation de défibrillateur à resynchronisation (CRT-D) |
| 35.35.00↔ | Opération de trabécules cardiaques, SAP | 37.8e.22↔ | Implantation de défibrillateur à chambre unique avec capteur auriculaire |
| 35.35.10↔ | Résection fibreuse ou musculaire sous-valvulaire de la valve aortique | 37.8e.31↔ | Implantation d'un système sous-cutané de défibrillation |
| 35.35.99↔ | Opération de trabécules cardiaques, autre | 37.8e.99↔ | Implantation de cardioverteur ou défibrillateur, autre |
| 35.39.00↔ | Opérations d'autres structures adjacentes aux valves cardiaques, SAP | 37.99.21↔ | Réparation d'un ventricule droit à double issue de type Fallot |
| 35.39.10↔ | Résection supra-valvulaire de valve cardiaque, SAP | 37.99.22↔ | Réparation d'autre ventricule droit à double issue |
| 35.39.11↔ | Résection supra-valvulaire de valve cardiaque, valve aortique | 37.99.23↔ | Opération d'un coeur fonctionnellement/morphologiquement univentriculaire |
| 35.39.12↔ | Résection supra-valvulaire de valve cardiaque, valve pulmonaire | 37.99.24↔ | Réparation d'un coeur triatrial |
| 35.39.19↔ | Résection supra-valvulaire d'autre valve cardiaque | 37.99.25↔ | Réparation d'absence de valve pulmonaire |
| 35.39.99↔ | Opérations d'autres structures adjacentes aux valves cardiaques, autre | 39.21.00↔ | Anastomose de veine cave à artère pulmonaire, SAP |
| 35.43.00↔ | Élargissement de communication interventriculaire existante, SAP | 39.21.10↔ | Opération de Glenn sur un coeur fonctionnellement/morphologiquement univentriculaire |
| 35.43.10↔ | Élargissement de communication interventriculaire existante, technique à ciel ouvert | 39.21.99↔ | Anastomose de veine cave à artère pulmonaire, autre |
| 35.43.99↔ | Élargissement de communication interventriculaire existante, autre | 39.73.00↔ | Implantation endovasculaire de greffe sur l'aorte thoracique, SAP |
| 35.50↔ | Réparation de communication septale intracardiaque non précisée, avec prothèse | 39.73.10↔ | Implantation endovasculaire de greffe sur l'aorte thoracique, sans fenestration ni bras latéral |
| 35.51↔ | Réparation de communication interauriculaire avec prothèse, technique ouverte | 39.73.11↔ | Implantation endovasculaire de greffe sur l'aorte thoracique, avec fenestration ou bras latéral |
| 35.53↔ | Réparation de communication interventriculaire avec prothèse, par voie ouverte | 39.73.20↔ | Implantation endovasculaire de greffe sur l'aorte thoraco-abdominale |
| 35.54↔ | Réparation de défaut des coussinets endocardiques (canal AV), avec prothèse | 39.73.99↔ | Implantation endovasculaire de greffe sur l'aorte thoracique, autre |
| 35.60↔ | Réparation de communication septale intracardiaque non précisée, avec greffe de tissu | 46.97.00↔ | Transplantation intestinale, SAP |
| 35.61↔ | Réparation de communication interauriculaire, avec greffe de tissu | | |
| 35.62↔ | Réparation de communication interventriculaire avec greffe de tissu | | |

| | | | |
|------------|---|------------|--|
| 46.97.10↔ | Transplantation intestinale, retransplantation d'intestin grêle durant la même hospitalisation | 99.b7.1l↔ | Traitement complexe de médecine intensive, 11041 à 13800 points de dépense |
| 46.97.99↔ | Transplantation intestinale, autre | 99.b7.1m‡ | Traitement complexe de médecine intensive, 13801 à 16560 points de dépense |
| 52.80↔ | Transplantation pancréatique, SAP | ↔ | |
| 52.82↔ | Allogreffe du pancréas | 99.b7.1n‡↔ | Traitement complexe de médecine intensive, 16561 à 19320 points de dépense |
| 52.83.00↔ | Hétérogreffe du pancréas, SAP | 99.b7.1o‡↔ | Traitement complexe de médecine intensive, 19321 points de dépense et plus |
| 52.83.10↔ | Hétérogreffe du pancréas, retransplantation d'un segment de pancréas durant la même hospitalisation | 99.b7.2e‡↔ | Traitement complexe de médecine intensive chez l'enfant (procédure de base), 3431 à 3920 points de dépense |
| 52.83.11↔ | Hétérogreffe du pancréas, retransplantation du pancréas durant la même hospitalisation | 99.b7.2f‡↔ | Traitement complexe de médecine intensive chez l'enfant (procédure de base), 3921 à 4410 points de dépense |
| 52.83.99↔ | Hétérogreffe du pancréas, autre | 99.b7.2g‡↔ | Traitement complexe de médecine intensive chez l'enfant (procédure de base), 4411 à 4900 points de dépense |
| 52.84↔ | Autotransplantation de cellules d'îlots de Langerhans | 99.b7.2h‡↔ | Traitement complexe de médecine intensive chez l'enfant (procédure de base), 4901 à 5880 points de dépense |
| 52.85↔ | Allotransplantation de cellules d'îlots de Langerhans | 99.b7.2i‡↔ | Traitement complexe de médecine intensive chez l'enfant (procédure de base), 5881 à 6860 points de dépense |
| 52.86↔ | Transplantation de cellules d'îlots de Langerhans, sans autre précision | 99.b7.2j‡↔ | Traitement complexe de médecine intensive chez l'enfant (procédure de base), 6861 à 7840 points de dépense |
| 55.69.00↔ | Autre greffe rénale, SAP | 99.b7.2k‡↔ | Traitement complexe de médecine intensive chez l'enfant (procédure de base), 7841 à 9800 points de dépense |
| 55.69.10↔ | Autre greffe rénale, allogénique | 99.b7.2l‡↔ | Traitement complexe de médecine intensive chez l'enfant (procédure de base), 9801 à 11760 points de dépense |
| 55.69.20↔ | Autre greffe rénale, syngénique | 99.b7.2m‡ | Traitement complexe de médecine intensive chez l'enfant (procédure de base), 11761 à 13720 points de dépense |
| 55.69.30↔ | Autre greffe rénale, en bloc | ↔ | |
| 55.69.40↔ | Autre greffe rénale, retransplantation rénale durant la même hospitalisation | 99.b7.2n‡↔ | Traitement complexe de médecine intensive chez l'enfant (procédure de base), 13721 à 16660 points de dépense |
| 55.69.99↔ | Autre greffe rénale, autre | 99.b7.2o‡↔ | Traitement complexe de médecine intensive chez l'enfant (procédure de base), 16661 à 19600 points de dépense |
| 99.b7.1g‡↔ | Traitement complexe de médecine intensive, 3681 à 4600 points de dépense | 99.b7.2p‡↔ | Traitement complexe de médecine intensive chez l'enfant (procédure de base), 19601 points de dépense et plus |
| 99.b7.1h‡↔ | Traitement complexe de médecine intensive, 4601 à 5520 points de dépense | | |
| 99.b7.1i‡↔ | Traitement complexe de médecine intensive, 5521 à 7360 points de dépense | | |
| 99.b7.1j‡↔ | Traitement complexe de médecine intensive, 7361 à 9200 points de dépense | | |
| 99.b7.1k‡↔ | Traitement complexe de médecine intensive, 9201 à 11040 points de dépense | | |

procédure A07-5

| | | | |
|-----------|---|-----------|--|
| 20.96↔ | Autre implantation ou remplacement de prothèse cochléaire, SAP | 39.73.10↔ | Implantation endovasculaire de greffe sur l'aorte thoracique, sans fenestration ni bras latéral |
| 20.97↔ | Implantation ou remplacement de prothèse cochléaire, à un seul canal | 39.73.11↔ | Implantation endovasculaire de greffe sur l'aorte thoracique, avec fenestration ou bras latéral |
| 20.98↔ | Implantation ou remplacement de prothèse cochléaire, aux canaux multiples | 39.73.20↔ | Implantation endovasculaire de greffe sur l'aorte thoraco-abdominale |
| 35.22.11↔ | Implantation minimale invasive de valve aortique, par voie transapicale | 86.06.10↔ | Implantation d'une pompe de perfusion totalement implantable pour perfusion intraventriculaire avec profil journalier variable programmable |
| 35.96.11↔ | Remplacement de valve aortique, endovasculaire, transluminal | 86.06.11↔ | Implantation d'une pompe de perfusion totalement implantable pour perfusion intraventriculaire à débit constant (mue par pression de gaz) |
| 35.96.12↔ | Remplacement endovasculaire de valve pulmonaire | 86.06.20↔ | Implantation d'une pompe de perfusion totalement implantable pour perfusion intrathécale et épidurale avec profil journalier variable programmable |
| 35.96.22↔ | Réparation endovasculaire de valve mitrale, par voie transveineuse | 86.06.21↔ | Implantation d'une pompe de perfusion totalement implantable pour perfusion intrathécale et épidurale à débit constant (mue par pression de gaz) |
| 35.96.24↔ | Remplacement de valve mitrale, endovasculaire | 86.08.10↔ | Remplacement d'une pompe de perfusion totalement implantable pour perfusion intraventriculaire avec profil journalier variable programmable |
| 37.8e.00↔ | Implantation de cardioverteur ou défibrillateur, SAP | 86.08.11↔ | Remplacement d'une pompe de perfusion totalement implantable pour perfusion intraventriculaire à débit constant (mue par pression de gaz) |
| 37.8e.11↔ | Implantation d'un défibrillateur à chambre unique | 86.08.20↔ | Remplacement d'une pompe de perfusion totalement implantable pour perfusion intrathécale et épidurale avec profil journalier variable programmable |
| 37.8e.12↔ | Implantation d'un défibrillateur à double chambre | 86.08.21↔ | Remplacement d'une pompe de perfusion totalement implantable pour perfusion intrathécale et épidurale à débit constant (mue par pression de gaz) |
| 37.8e.21↔ | Implantation de défibrillateur à resynchronisation (CRT-D) | 86.94.00↔ | Insertion ou remplacement de générateur d'impulsions de neurostimulateur, système à une électrode, non spécifié comme étant rechargeable, SAP |
| 37.8e.22↔ | Implantation de défibrillateur à chambre unique avec capteur auriculaire | 86.94.10↔ | Insertion de générateur d'impulsions de neurostimulateur intracrânien, système à une électrode, non rechargeable |
| 37.8e.31↔ | Implantation d'un système sous-cutané de défibrillation | 86.94.11↔ | Insertion de générateur d'impulsions de neurostimulateur épidural, système à une électrode, non rechargeable |
| 37.8e.99↔ | Implantation de cardioverteur ou défibrillateur, autre | | |
| 39.71.10↔ | Implantation endovasculaire d'une greffe dans l'aorte abdominale, aorto-iliaque, sans fenestration ni bras latéral | | |
| 39.71.11↔ | Implantation endovasculaire d'une greffe dans l'aorte abdominale, aorto-iliaque, avec fenestration ou bras latéral | | |
| 39.71.12↔ | Implantation endovasculaire d'une greffe dans l'aorte abdominale, prothèse de bifurcation aorto-bi-iliaque, sans fenestration ni bras latéral | | |
| 39.71.13↔ | Implantation endovasculaire d'une greffe dans l'aorte abdominale, prothèse de bifurcation aorto-bi-iliaque, avec fenestration et bras latéral | | |
| 39.71.14↔ | Implantation endovasculaire d'une greffe dans l'aorte abdominale, prothèse tubulaire, aortique, sans fenestration ni bras latéral | | |
| 39.71.15↔ | Implantation endovasculaire d'une greffe dans l'aorte abdominale, prothèse tubulaire, aortique, avec fenestration ou bras latéral | | |

| | | | |
|-----------|--|-----------|---|
| 86.94.12↔ | Insertion de générateur d'impulsions de neurostimulateur périphérique, système à une électrode, non rechargeable | 86.96.10↔ | Insertion de générateur d'impulsions pour stimulation de racine antérieure |
| 86.94.20↔ | Remplacement de générateur d'impulsions de neurostimulateur intracrânien, système à une électrode, non rechargeable | 86.96.11↔ | Insertion de générateur d'impulsions pour stimulation du nerf vague |
| 86.94.21↔ | Remplacement de générateur d'impulsions de neurostimulateur épidural, système à une électrode, non rechargeable | 86.96.20↔ | Remplacement de générateur d'impulsions pour stimulation de racine antérieure |
| 86.94.22↔ | Remplacement de générateur d'impulsions de neurostimulateur périphérique, système à une électrode, non rechargeable | 86.96.21↔ | Remplacement de générateur d'impulsions pour stimulation du nerf vague |
| 86.94.99↔ | Insertion ou remplacement de générateur d'impulsions de neurostimulateur, système à une électrode, non spécifié comme étant rechargeable, autre | 86.96.99↔ | Insertion ou remplacement d'autre générateur d'impulsions de neurostimulateur, autre |
| 86.95.00↔ | Insertion ou remplacement de générateur d'impulsions de neurostimulateur, système à plusieurs électrodes, non spécifié comme étant rechargeable, SAP | 86.97↔ | Insertion ou remplacement de générateur d'impulsions de neurostimulateur, système à une électrode, rechargeable |
| 86.95.10↔ | Insertion de générateur d'impulsions de neurostimulateur intracrânien, système à plusieurs électrodes, non rechargeable | 86.98.00↔ | Insertion ou remplacement de générateur d'impulsions de neurostimulateur, système à plusieurs électrodes, rechargeable, SAP |
| 86.95.11↔ | Insertion de générateur d'impulsions de neurostimulateur épidural, système à plusieurs électrodes, non rechargeable | 86.98.10↔ | Insertion de générateur d'impulsions de neurostimulateur intracrânien, système à plusieurs électrodes, rechargeable |
| 86.95.12↔ | Insertion de générateur d'impulsions de neurostimulateur périphérique, système à plusieurs électrodes, non rechargeable | 86.98.11↔ | Insertion de générateur d'impulsions de neurostimulateur épidural, système à plusieurs électrodes, rechargeable |
| 86.95.20↔ | Remplacement de générateur d'impulsions de neurostimulateur intracrânien, système à plusieurs électrodes, non rechargeable | 86.98.12↔ | Insertion de générateur d'impulsions de neurostimulateur périphérique, système à plusieurs électrodes, rechargeable |
| 86.95.21↔ | Remplacement de générateur d'impulsions de neurostimulateur épidural, système à plusieurs électrodes, non rechargeable | 86.98.20↔ | Remplacement de générateur d'impulsions de neurostimulateur intracrânien, système à plusieurs électrodes, rechargeable |
| 86.95.22↔ | Remplacement de générateur d'impulsions de neurostimulateur périphérique, système à plusieurs électrodes, non rechargeable | 86.98.21↔ | Remplacement de générateur d'impulsions de neurostimulateur épidural, système à plusieurs électrodes, rechargeable |
| 86.95.99↔ | Insertion ou remplacement de générateur d'impulsions de neurostimulateur, système à plusieurs électrodes, non spécifié comme étant rechargeable, autre | 86.98.22↔ | Remplacement de générateur d'impulsions de neurostimulateur périphérique, système à plusieurs électrodes, rechargeable |
| 86.96.00↔ | Insertion ou remplacement d'autre générateur d'impulsions de neurostimulateur, SAP | 86.98.99↔ | Insertion ou remplacement de générateur d'impulsions de neurostimulateur, système à plusieurs électrodes, autre |

procédure A07-6

| | | | |
|------------|--|------------|--|
| 99.b7.1c†↔ | Traitement complexe de médecine intensive, 2209 à 2484 points de dépense | 99.b7.2c†↔ | Traitement complexe de médecine intensive chez l'enfant (procédure de base), 2647 à 2940 points de dépense |
| 99.b7.1d†↔ | Traitement complexe de médecine intensive, 2485 à 2760 points de dépense | 99.b7.2d†↔ | Traitement complexe de médecine intensive chez l'enfant (procédure de base), 2941 à 3430 points de dépense |
| 99.b7.1e†↔ | Traitement complexe de médecine intensive, 2761 à 3220 points de dépense | 99.b7.2e†↔ | Traitement complexe de médecine intensive chez l'enfant (procédure de base), 3431 à 3920 points de dépense |
| 99.b7.1f†↔ | Traitement complexe de médecine intensive, 3221 à 3680 points de dépense | 99.b7.2f†↔ | Traitement complexe de médecine intensive chez l'enfant (procédure de base), 3921 à 4410 points de dépense |
| 99.b7.1g†↔ | Traitement complexe de médecine intensive, 3681 à 4600 points de dépense | 99.b7.2g†↔ | Traitement complexe de médecine intensive chez l'enfant (procédure de base), 4411 à 4900 points de dépense |
| 99.b7.1h†↔ | Traitement complexe de médecine intensive, 4601 à 5520 points de dépense | 99.b7.2h†↔ | Traitement complexe de médecine intensive chez l'enfant (procédure de base), 4901 à 5880 points de dépense |
| 99.b7.1i†↔ | Traitement complexe de médecine intensive, 5521 à 7360 points de dépense | 99.b7.2i†↔ | Traitement complexe de médecine intensive chez l'enfant (procédure de base), 5881 à 6860 points de dépense |
| 99.b7.1j†↔ | Traitement complexe de médecine intensive, 7361 à 9200 points de dépense | 99.b7.2j†↔ | Traitement complexe de médecine intensive chez l'enfant (procédure de base), 6861 à 7840 points de dépense |
| 99.b7.1k†↔ | Traitement complexe de médecine intensive, 9201 à 11040 points de dépense | 99.b7.2k†↔ | Traitement complexe de médecine intensive chez l'enfant (procédure de base), 7841 à 9800 points de dépense |
| 99.b7.1l†↔ | Traitement complexe de médecine intensive, 11041 à 13800 points de dépense | 99.b7.2l†↔ | Traitement complexe de médecine intensive chez l'enfant (procédure de base), 9801 à 11760 points de dépense |
| 99.b7.1m†↔ | Traitement complexe de médecine intensive, 13801 à 16560 points de dépense | 99.b7.2m†↔ | Traitement complexe de médecine intensive chez l'enfant (procédure de base), 11761 à 13720 points de dépense |
| 99.b7.1n†↔ | Traitement complexe de médecine intensive, 16561 à 19320 points de dépense | 99.b7.2n†↔ | Traitement complexe de médecine intensive chez l'enfant (procédure de base), 13721 à 16660 points de dépense |
| 99.b7.1o†↔ | Traitement complexe de médecine intensive, 19321 points de dépense et plus | 99.b7.2o†↔ | Traitement complexe de médecine intensive chez l'enfant (procédure de base), 16661 à 19600 points de dépense |
| 99.b7.2a†↔ | Traitement complexe de médecine intensive chez l'enfant (procédure de base), 2059 à 2352 points de dépense | 99.b7.2p†↔ | Traitement complexe de médecine intensive chez l'enfant (procédure de base), 19601 points de dépense et plus |
| 99.b7.2b†↔ | Traitement complexe de médecine intensive chez l'enfant (procédure de base), 2353 à 2646 points de dépense | | |

ADRG A11**Ventilation artificielle > 249 et < 500 heures ou ventilation artificielle > 95 heures avec traitement complexe de soins intensifs > 1470 / 1656 points**

Durée de la ventilation artificielle > 249 heures ou Durée de la ventilation artificielle > 95 heures et procédure dans le tableau A11-3 et Durée de la ventilation artificielle < 500 heures et MDC n'est pas égal à 22

DRG A11A**Ventilation artificielle > 249 et < 500 heures avec interv. haut. complexe ou ventil. artif. > 95 h avec tt complexe de soins intensifs > 1470 / 1656 pts ou avec interv. pour malform. congénit., âge < 2 ans ou avec proc. op. particulière et procédures de complication, avec tt compl. de soins intens. > 1470 / 1656 pts ou âge < 16 ans**

(Procédures opératoires complexes ou au moins un(e) procédure dans le tableau A11-4) et (au moins un(e) procédure dans le tableau A11-5 ou (procédure dans le tableau A11-6 ou Procédures de complication pré-MDC) et Âge < 2 années et procédure dans le tableau A11-7 ou procédure dans le tableau A11-8) ou Procédures de complication pré-MDC et Procédures opératoires particulières et (au moins un(e) procédure dans le tableau A11-9 ou Âge < 16 années)

DRG A11B**Ventilation artificielle > 249 et < 500 heures avec procédure complexe, sans intervention hautement complexe, sans ventilation artificielle > 95 h avec traitement complexe de soins intensifs > 1470 / 1656 points**

Procédures opératoires complexes ou au moins un(e) procédure dans le tableau A11-4

DRG A11C**Ventilation artificielle > 249 et < 500 heures sans procédure complexe, avec procédure opératoire particulière ou procédures de complication ou traitement complexe de soins intensifs > 980 / 1104 points avec diagnostic particulier ou âge < 6 ans**

Âge < 6 années ou Procédures de complication pré-MDC ou Procédures opératoires particulières ou Traitement complexe de soins intensifs > 980 / 1104 points et (diagnostic principal dans le tableau A11-1 ou diagnostic dans le tableau A11-2)

DRG A11D**Ventilation artificielle > 249 et < 500 heures sans procédure complexe, sans procédure opératoire particulière, sans procédures de complication, sans traitement complexe de soins intensifs > 980 / 1104 points avec diagnostic particulier, âge > 5 ans****diagnostic principal A11-1**

| | | | |
|-------|--|-------|--|
| A00.0 | A Vibrio cholerae 01, biovar cholerae | A15.0 | Tuberculose pulmonaire, confirmée par examen microscopique de l'expectoration, avec ou sans culture ou par procédé de biologie moléculaire |
| A00.1 | A Vibrio cholerae 01, biovar El Tor | A15.1 | Tuberculose pulmonaire, confirmée par culture seulement |
| A00.9 | Choléra, sans précision | A15.2 | Tuberculose pulmonaire, avec confirmation histologique |
| A01.0 | Fièvre typhoïde | A15.3 | Tuberculose pulmonaire, avec confirmation, moyen autre et non précisé |
| A01.1 | Paratyphoïde A | A15.4 | Tuberculose des ganglions intrathoraciques, avec confirmation bactériologique, par biologie moléculaire et histologique |
| A01.2 | Paratyphoïde B | A15.5 | Tuberculose du larynx, de la trachée et des bronches, avec confirmation bactériologique, par biologie moléculaire et histologique |
| A01.3 | Paratyphoïde C | A15.6 | Pleurésie tuberculeuse, avec confirmation bactériologique, par biologie moléculaire et histologique |
| A01.4 | Paratyphoïde, sans précision | A15.7 | Primo-infection tuberculeuse de l'appareil respiratoire, avec confirmation bactériologique, par biologie moléculaire et histologique |
| A02.1 | Septicémie à Salmonella | A15.8 | Autres formes de tuberculose de l'appareil respiratoire, avec confirmation, bactériologique, par biologie moléculaire et histologique |
| A04.5 | Entérite à Campylobacter | A15.9 | Tuberculose de l'appareil respiratoire sans précision, avec confirmation bactériologique, par biologie moléculaire et histologique |
| A04.6 | Entérite à Yersinia enterocolitica | A16.0 | Tuberculose pulmonaire, avec examens bactériologique, par biologie moléculaire et histologique négatifs |
| A04.7 | Entérocolite à Clostridium difficile | A16.1 | Tuberculose pulmonaire, sans examen bactériologique, par biologie moléculaire et histologique |
| A05.1 | Botulisme | A16.2 | Tuberculose pulmonaire, sans mention de confirmation bactériologique, par biologie moléculaire ou histologique |
| A06.0 | Dysenterie amibienne aiguë | A16.3 | Tuberculose des ganglions intrathoraciques, sans mention de confirmation, bactériologique, par biologie moléculaire ou histologique |
| A06.1 | Amibiase intestinale chronique | | |
| A06.2 | Colite amibienne non dysentérique | | |
| A06.3 | Amœbome de l'intestin | | |
| A06.4 | Abcès amibien du foie | | |
| A06.5 | Abcès amibien du poumon {J99.8} | | |
| A06.6 | Abcès amibien du cerveau {G07} | | |
| A06.7 | Amibiase cutanée | | |
| A06.8 | Autres localisations d'une infection amibienne | | |
| A06.9 | Amibiase, sans précision | | |
| A07.0 | Balantidiose | | |
| A07.1 | Giardiase [lambliaose] | | |
| A07.2 | Cryptosporidiose | | |
| A07.3 | Infection à Isospora | | |
| A07.8 | Autres maladies intestinales précisées, à protozoaires | | |
| A07.9 | Maladie intestinale à protozoaires, sans précision | | |

| | | | |
|-------|---|--------|--|
| A16.4 | Tuberculose du larynx, de la trachée et des bronches, sans mention de confirmation bactériologique, par biologie moléculaire ou histologique | A27.0 | Leptospirose ictéro-hémorragique [Maladie de Weil] |
| A16.5 | Pleurésie tuberculeuse, sans mention de confirmation bactériologique, par biologie moléculaire ou histologique | A27.8 | Autres formes de leptospirose |
| A16.7 | Primo-infection tuberculeuse de l'appareil respiratoire, sans mention de confirmation bactériologique, par biologie moléculaire ou histologique | A27.9 | Leptospirose, sans précision |
| A16.8 | Autres formes de tuberculose de l'appareil respiratoire, sans mention de confirmation bactériologique, par biologie moléculaire ou histologique | A28.0 | Pasteurellose |
| A16.9 | Tuberculose de l'appareil respiratoire sans précision, sans mention de confirmation bactériologique, par biologie moléculaire ou histologique | A28.1 | Maladie des griffes du chat |
| A17.0 | Méningite tuberculeuse {G01} | A28.2 | Yersiniose extra-intestinale |
| A17.1 | Tuberculome méningé {G07} | A28.8 | Autres anthroponoses bactériennes précisées, non classées ailleurs |
| A17.8 | Autres formes de tuberculose du système nerveux | A28.9 | Anthroponose bactérienne, sans précision |
| A17.9 | Tuberculose du système nerveux, sans précision {G99.8} | A30.0 | Lèpre indéterminée |
| A18.0 | Tuberculose des os et des articulations | A30.1 | Lèpre tuberculoïde |
| A18.1 | Tuberculose de l'appareil génito-urinaire | A30.2 | Lèpre tuberculoïde de type intermédiaire atypique |
| A18.2 | Adénopathie tuberculeuse périphérique | A30.3 | Lèpre de type intermédiaire atypique |
| A18.3 | Tuberculose de l'intestin, du péritoine et des ganglions mésentériques | A30.4 | Lèpre lépromateuse de type intermédiaire atypique |
| A18.4 | Tuberculose de la peau et du tissu cellulaire sous-cutané | A30.5 | Lèpre lépromateuse |
| A18.5 | Tuberculose de l'œil | A30.8 | Autres formes de lèpre |
| A18.6 | Tuberculose de l'oreille | A30.9 | Lèpre, sans précision |
| A18.7 | Tuberculose des surrénales {E35.1} | A31.0 | Infection pulmonaire à Mycobacterium |
| A18.8 | Tuberculose d'autres organes précisés | A31.1 | Infection cutanée à Mycobacterium |
| A19.0 | Tuberculose miliaire aiguë, localisation unique et précisée | A31.80 | Infection mycobactérienne atypique disséminée |
| A19.1 | Tuberculose miliaire aiguë, sièges multiples | A31.88 | Autres infections mycobactériennes |
| A19.2 | Tuberculose miliaire aiguë, sans précision | A31.9 | Infection à Mycobacterium, sans précision |
| A19.8 | Autres tuberculoses miliaires | A32.0 | Listériose cutanée |
| A19.9 | Tuberculose miliaire, sans précision | A32.1 | Méningite et méningo-encéphalite listériennes |
| A20.0 | Peste bubonique | A32.7 | Septicémie listérienne |
| A20.1 | Peste cutanée | A32.8 | Autres formes de listériose |
| A20.2 | Peste pulmonaire | A32.9 | Listériose, sans précision |
| A20.3 | Peste méningée | A33 | Tétanos néonatal |
| A20.7 | Peste septicémique | A34 | Tétanos obstétrical |
| A20.8 | Autres formes de peste | A35 | Autres formes de tétanos |
| A20.9 | Peste, sans précision | A36.0 | Diphthérie pharyngée |
| A21.0 | Tularémie ulcéro-glandulaire | A36.1 | Diphthérie rhinopharyngée |
| A21.1 | Tularémie oculo-glandulaire | A36.2 | Diphthérie laryngée |
| A21.2 | Tularémie pulmonaire | A36.3 | Diphthérie cutanée |
| A21.3 | Tularémie gastro-intestinale | A36.8 | Autres formes de diphthérie |
| A21.7 | Tularémie généralisée | A36.9 | Diphthérie, sans précision |
| A21.8 | Autres formes de tularémie | A37.0 | Coqueluche à Bordetella pertussis |
| A21.9 | Tularémie, sans précision | A37.1 | Coqueluche à Bordetella parapertussis |
| A22.0 | Charbon cutané | A37.8 | Coqueluche due à d'autres espèces de Bordetella |
| A22.1 | Charbon pulmonaire | A37.9 | Coqueluche, sans précision |
| A22.2 | Charbon gastro-intestinal | A38 | Scarlatine |
| A22.7 | Septicémie charbonneuse | A39.0 | Méningite à méningocoques {G01} |
| A22.8 | Autres formes de charbon | A39.1 | Syndrome de Waterhouse-Friderichsen {E35.1} |
| A22.9 | Charbon, sans précision | A39.2 | Méningococcémie aiguë |
| A23.0 | Brucellose à Brucella melitensis | A39.3 | Méningococcémie chronique |
| A23.1 | Brucellose à Brucella abortus | A39.4 | Méningococcémie, sans précision |
| A23.2 | Brucellose à Brucella suis | A39.5 | Cardite à méningocoques |
| A23.3 | Brucellose à Brucella canis | A39.8 | Autres infections à méningocoques |
| A23.8 | Autres brucelloses | A39.9 | Infection méningococcique, sans précision |
| A23.9 | Brucellose, sans précision | A40.0 | Septicémie à streptocoques, groupe A |
| A24.0 | Morve | A40.1 | Septicémie à streptocoques, groupe B |
| A24.1 | Mélioïdose aiguë et galopante | A40.2 | Septicémie à streptocoques, groupe D |
| A24.2 | Mélioïdose subaiguë et chronique | A40.3 | Septicémie à Streptococcus pneumoniae |
| A24.3 | Autres mélioïdoses | A40.8 | Autres septicémies à streptocoques |
| A24.4 | Mélioïdose, sans précision | A40.9 | Septicémie à streptocoques, sans précision |
| A25.0 | Spirillose | A41.0 | Septicémie à staphylocoques dorés |
| A25.1 | Streptobacillose | A41.1 | Septicémie à d'autres staphylocoques précisés |
| A25.9 | Fièvre causée par morsure de rat, sans précision | A41.2 | Septicémie à staphylocoques non précisés |
| A26.0 | Erysipéloïde cutanée | A41.3 | Septicémie à Haemophilus influenzae |
| A26.7 | Septicémie à Erysipelothrix | A41.4 | Septicémie à micro-organismes anaérobies |
| A26.8 | Autres formes d'érysipéloïde | A41.51 | Septicémie: escherichia coli [E. coli] |
| A26.9 | Erysipéloïde, sans précision | A41.52 | Septicémie: pseudomonas |
| | | A41.58 | Septicémie: autres micro-organismes Gram négatif |
| | | A41.8 | Autres septicémies précisées |
| | | A41.9 | Septicémie, sans précision |
| | | A42.0 | Actinomycose pulmonaire |
| | | A42.1 | Actinomycose abdominale |
| | | A42.2 | Actinomycose cervico-faciale |
| | | A42.7 | Septicémie actinomycosique |
| | | A42.8 | Autres formes d'actinomycose |

| | | | |
|-------|---|-------|---|
| A42.9 | Actinomycose, sans précision | A87.9 | Méningite virale, sans précision |
| A43.0 | Nocardiose pulmonaire | A88.0 | Fièvre exanthématique à entérovirus [exanthème de Boston] |
| A43.1 | Nocardiose cutanée | A88.1 | Vertige épidémique |
| A43.8 | Autres formes de nocardiose | A88.8 | Autres infections virales précisées du système nerveux central |
| A43.9 | Nocardiose, sans précision | A89 | Infection virale du système nerveux central, sans précision |
| A44.0 | Bartonellose généralisée | A90 | Dengue [dengue classique] |
| A44.1 | Bartonellose cutanée et cutanéomuqueuse | A91 | Fièvre hémorragique due au virus de la dengue |
| A44.8 | Autres formes de bartonellose | A92.0 | Fièvre de Chikungunya |
| A44.9 | Bartonellose, sans précision | A92.1 | Fièvre due au virus O'nyong-nyong |
| A46 | Erysipèle | A92.2 | Fièvre équine vénézuélienne |
| A48.0 | Gangrène gazeuse | A92.3 | Fièvre due au virus West-Nile |
| A48.1 | Maladie des légionnaires avec pneumonie | A92.4 | Fièvre de la vallée du Rift |
| A48.2 | Maladie des légionnaires, sans signes pulmonaires [fièvre de Pontiac] | A92.8 | Autres fièvres virales précisées, transmises par des moustiques |
| A48.3 | Syndrome du choc toxique | A92.9 | Fièvre virale transmise par des moustiques, sans précision |
| A48.4 | Fièvre purpurique du Brésil | A93.0 | Fièvre d'Oropouche |
| A75.0 | Typhus épidémique à poux dû à Rickettsia prowazekii | A93.1 | Fièvre à phlébotome |
| A75.1 | Typhus récurrent [maladie de Brill] | A93.2 | Fièvre à tiques du Colorado |
| A75.2 | Typhus à Rickettsia typhi | A93.8 | Autres fièvres virales précisées, transmises par des arthropodes |
| A75.3 | Typhus à Rickettsia tsutsugamushi | A94 | Fièvre virale transmise par des arthropodes, sans précision |
| A75.9 | Typhus, sans précision | A95.0 | Fièvre jaune sylvatique |
| A77.0 | Fièvre pourprée à Rickettsia rickettsii | A95.1 | Fièvre jaune citadine |
| A77.1 | Fièvre pourprée à Rickettsia conorii | A95.9 | Fièvre jaune, sans précision |
| A77.2 | Fièvre pourprée due à Rickettsia sibirica | A96.0 | Fièvre hémorragique de Junin |
| A77.3 | Fièvre pourprée due à Rickettsia australis | A96.1 | Fièvre hémorragique de Machupo |
| A77.8 | Autres fièvres pourprées | A96.2 | Fièvre de Lassa |
| A77.9 | Fièvre pourprée, sans précision | A96.8 | Autres fièvres hémorragiques à arénavirus |
| A78 | Fièvre Q | A96.9 | Fièvre hémorragique à arénavirus, sans précision |
| A79.0 | Fièvre des tranchées | A98.0 | Fièvre hémorragique de Crimée [du Congo] |
| A79.1 | Rickettsiose varicelliforme due à Rickettsia akari | A98.1 | Fièvre hémorragique d'Omsk |
| A79.8 | Autres types précisés de rickettsiose | A98.2 | Maladie de la forêt de Kyasanur |
| A79.9 | Rickettsiose, sans précision | A98.3 | Maladie de Marburg |
| A80.0 | Poliomyélite paralytique aiguë, associée au virus vaccinal | A98.4 | Maladie à virus Ebola |
| A80.1 | Poliomyélite paralytique aiguë, virus sauvage importé | A98.5 | Fièvre hémorragique avec syndrome rénal |
| A80.2 | Poliomyélite paralytique aiguë, virus sauvage indigène | A98.8 | Autres fièvres hémorragiques virales précisées |
| A80.3 | Poliomyélites paralytiques aiguës, autres et sans précision | A99 | Fièvre hémorragique virale, sans précision |
| A80.4 | Poliomyélite aiguë non paralytique | B00.3 | Méningite due au virus de l'herpès {G02.0} |
| A80.9 | Poliomyélite aiguë, sans précision | B00.4 | Encéphalite due au virus de l'herpès {G05.1} |
| A81.0 | Maladie de Creutzfeldt-Jakob | B01.0 | Méningite varicelleuse {G02.0} |
| A81.1 | Panencéphalite sclérosante subaiguë | B01.1 | Encéphalite varicelleuse {G05.1} |
| A81.2 | Leucoencéphalopathie multifocale progressive | B01.2 | Pneumonie varicelleuse {J17.1} |
| A81.8 | Autres infections atypiques à virus, du système nerveux central | B02.0 | Encéphalite zostérienne {G05.1} |
| A81.9 | Infection atypiques à virus, du système nerveux central, sans précision | B02.1 | Méningite zostérienne {G02.0} |
| A82.0 | Rage sylvatique | B05.0 | Rougeole compliquée d'une encéphalite {G05.1} |
| A82.1 | Rage des rues [rage citadine] | B05.1 | Rougeole compliquée d'une méningite {G02.0} |
| A82.9 | Rage, sans précision | B15.0 | Hépatite A avec coma hépatique |
| A83.0 | Encéphalite japonaise | B16.0 | Hépatite aiguë B avec agent delta, avec coma hépatique |
| A83.1 | Encéphalite équine occidentale | B16.2 | Hépatite aiguë B sans agent delta, avec coma hépatique |
| A83.2 | Encéphalite équine orientale | B17.0 | (Sur)infection aiguë par agent delta d'un sujet porteur de l'hépatite B |
| A83.3 | Encéphalite de Saint-Louis | B17.1 | Hépatite aiguë C |
| A83.4 | Encéphalite australienne | B17.2 | Hépatite aiguë E |
| A83.5 | Encéphalite de Californie | B18.2 | Hépatite virale chronique C |
| A83.6 | Maladie à virus de Rocio | B20 | Immunodéficience humaine virale [VIH], à l'origine de maladies infectieuses et parasitaires |
| A83.8 | Autres encéphalites virales transmises par des moustiques | B21 | Immunodéficience humaine virale [VIH], à l'origine de tumeurs malignes |
| A83.9 | Encéphalite virale transmise par des moustiques, sans précision | B22 | Immunodéficience humaine virale [VIH], à l'origine d'autres affections précisées |
| A84.0 | Encéphalite de la taïga [encéphalite verno-estivale russe] | B23.0 | Syndrome d'infection aiguë par VIH |
| A84.1 | Encéphalite d'Europe centrale transmise par des tiques | B23.8 | Maladie par VIH à l'origine d'autres états précisés |
| A84.8 | Autres encéphalites virales transmises par des tiques | B24 | Immunodéficience humaine virale [VIH], sans précision |
| A84.9 | Encéphalite virale transmise par des tiques, sans précision | B25.0 | Pneumonie à cytomégalovirus {J17.1} |
| A85.0 | Encéphalite à entérovirus {G05.1} | B25.1 | Hépatite à cytomégalovirus {K77.0} |
| A85.1 | Encéphalite à adénovirus {G05.1} | B25.2 | Pancréatite à cytomégalovirus {K87.1} |
| A85.2 | Encéphalite virale transmise par des arthropodes, sans précision | B26.1 | Méningite ourlienne {G02.0} |
| A85.8 | Autres encéphalites virales précisées | B26.2 | Encéphalite ourlienne {G05.1} |
| A86 | Encéphalite virale, sans précision | B33.2 | Cardite virale |
| A87.0 | Méningite à entérovirus {G02.0} | B33.4 | Syndrome (cardio-)pulmonaire à virus Hanta [hantavirus] [SPH] [SCPH] {J17.1} |
| A87.1 | Méningite à adénovirus {G02.0} | B37.1 | Candidose pulmonaire |
| A87.2 | Chorioméningite lymphocytaire | | |
| A87.8 | Autres méningites virales | | |

| | | | |
|-------|---|-------|--|
| B37.5 | Méningite à Candida {G02.1} | B58.8 | Toxoplasmose avec atteinte d'autres organes |
| B37.6 | Endocardite à Candida {I39.8} | B58.9 | Toxoplasmose, sans précision |
| B37.7 | Septicémie à Candida | B59 | Pneumocystose {J17.3} |
| B38.0 | Coccidioïdomycose pulmonaire aiguë | B60.0 | Babésiose |
| B38.1 | Coccidioïdomycose pulmonaire chronique | B60.1 | Acanthamoebiose |
| B38.2 | Coccidioïdomycose pulmonaire, sans précision | B60.2 | Næglériase |
| B38.4 | Méningite à coccidioïdomycose {G02.1} | B65.0 | Schistosomiase due à Schistosoma haematobium [schistosomiase urinaire] |
| B38.7 | Coccidioïdomycose disséminée | B65.1 | Schistosomiase due à Schistosoma mansoni [schistosomiase intestinale] |
| B39.0 | Histoplasmose pulmonaire aiguë à Histoplasma capsulatum | B65.2 | Schistosomiase due à Schistosoma japonicum |
| B39.1 | Histoplasmose pulmonaire chronique à Histoplasma capsulatum | B67.0 | Infection hépatique à Echinococcus granulosus [echinococcose kystique] |
| B39.2 | Histoplasmose pulmonaire à Histoplasma capsulatum, sans précision | B67.1 | Infection pulmonaire à Echinococcus granulosus [echinococcose kystique] |
| B39.3 | Histoplasmose disséminée à Histoplasma capsulatum | B67.2 | Infection osseuse à Echinococcus granulosus [echinococcose kystique] |
| B39.4 | Histoplasmose à Histoplasma capsulatum, sans précision | B67.3 | Infections à Echinococcus granulosus [echinococcose kystique], autres et à localisations multiples |
| B39.5 | Histoplasmose à Histoplasma duboisii | B67.4 | Infection à Echinococcus granulosus [echinococcose kystique], sans précision |
| B39.9 | Histoplasmose, sans précision | B67.5 | Infection hépatique à Echinococcus multilocularis [échinococcose alvéolaire] |
| B40.0 | Blastomycose pulmonaire aiguë | B67.6 | Infections à Echinococcus multilocularis [échinococcose alvéolaire], autres et à localisations multiples |
| B40.1 | Blastomycose pulmonaire chronique | B67.7 | Infection à Echinococcus multilocularis [échinococcose alvéolaire], sans précision |
| B40.2 | Blastomycose pulmonaire, sans précision | B67.8 | Infection hépatique à Echinococcus, sans précision |
| B40.7 | Blastomycose disséminée | B67.9 | Infections à Echinococcus, autres et sans précision |
| B41.0 | Paracoccidioïdomycose pulmonaire | B69.0 | Cysticercose du système nerveux central |
| B41.7 | Paracoccidioïdomycose disséminée | B69.1 | Cysticercose de l'œil |
| B42.0 | Sporotrichose pulmonaire {J99.8} | C00.0 | Tumeur maligne: Lèvre supérieure, bord libre |
| B42.7 | Sporotrichose disséminée | C00.1 | Tumeur maligne: Lèvre inférieure, bord libre |
| B43.1 | Abcès phaeohyphomycosique du cerveau | C00.2 | Tumeur maligne: Lèvre, sans précision, bord libre |
| B44.0 | Aspergillose pulmonaire invasive | C00.3 | Tumeur maligne: Lèvre supérieure, face interne |
| B44.1 | Autres aspergilloses pulmonaires | C00.4 | Tumeur maligne: Lèvre inférieure, face interne |
| B44.7 | Aspergillose disséminée | C00.5 | Tumeur maligne: Lèvre, sans précision, face interne |
| B45.0 | Cryptococcose pulmonaire | C00.6 | Tumeur maligne: Commissure des lèvres |
| B45.1 | Cryptococcose cérébrale | C00.8 | Tumeur maligne: Lésion à localisations contiguës de la lèvre |
| B45.3 | Cryptococcose osseuse | C00.9 | Tumeur maligne: Lèvre, sans précision |
| B45.7 | Cryptococcose disséminée | C01 | Tumeur maligne de la base de la langue |
| B46.0 | Mucormycose pulmonaire | C02.0 | Tumeur maligne: Face dorsale de la langue |
| B46.1 | Mucormycose rhinocérébrale | C02.1 | Tumeur maligne: Pointe et bords latéraux de la langue |
| B46.2 | Mucormycose gastro-intestinale | C02.2 | Tumeur maligne: Face inférieure de la langue |
| B46.4 | Mucormycose disséminée | C02.3 | Tumeur maligne: Deux tiers antérieurs de la langue, sans précision |
| B50.0 | Paludisme à Plasmodium falciparum avec complications cérébrales | C02.4 | Tumeur maligne: Amygdale linguale |
| B50.8 | Autres formes sévères et compliquées de paludisme à Plasmodium falciparum | C02.8 | Tumeur maligne: Lésion à localisations contiguës de la langue |
| B50.9 | Paludisme à Plasmodium falciparum, sans précision | C02.9 | Tumeur maligne: Langue, sans précision |
| B51.0 | Paludisme à Plasmodium vivax, avec rupture de la rate | C03.0 | Tumeur maligne: Gencive supérieure |
| B51.8 | Paludisme à Plasmodium vivax, avec autres complications | C03.1 | Tumeur maligne: Gencive inférieure |
| B51.9 | Paludisme à Plasmodium vivax, sans complication | C03.9 | Tumeur maligne: Gencive, sans précision |
| B52.0 | Paludisme à Plasmodium malariae, avec atteinte rénale | C04.0 | Tumeur maligne: Plancher antérieur de la bouche |
| B52.8 | Paludisme à Plasmodium malariae, avec autres complications | C04.1 | Tumeur maligne: Plancher latéral de la bouche |
| B52.9 | Paludisme à Plasmodium malariae, sans complication | C04.8 | Tumeur maligne: Lésion à localisations contiguës du plancher de la bouche |
| B53.0 | Paludisme à Plasmodium ovale | C04.9 | Tumeur maligne: Plancher de la bouche, sans précision |
| B53.1 | Paludisme à plasmodies simiennes | C05.0 | Tumeur maligne: Voûte palatine |
| B53.8 | Autres paludismes, confirmés par examen parasitologique, non classés ailleurs | C05.1 | Tumeur maligne: Voile du palais |
| B54 | Paludisme, sans précision | C05.2 | Tumeur maligne: Luette |
| B55.0 | Leishmaniose viscérale | C05.8 | Tumeur maligne: Lésion à localisations contiguës du palais |
| B55.1 | Leishmaniose cutanée | C05.9 | Tumeur maligne: Palais, sans précision |
| B55.2 | Leishmaniose cutané-muqueuse | C06.0 | Tumeur maligne: Muqueuse de la joue |
| B55.9 | Leishmaniose, sans précision | C06.1 | Tumeur maligne: Vestibule de la bouche |
| B56.0 | Trypanosomiase à Trypanosoma gambiense | C06.2 | Tumeur maligne: Région rétromolaire |
| B56.1 | Trypanosomiase à Trypanosoma rhodesiense | C06.8 | Tumeur maligne: Lésion à localisations contiguës de la bouche, parties autres et non préciséesC |
| B56.9 | Trypanosomiase africaine, sans précision | C06.9 | Tumeur maligne: Bouche, sans précision |
| B57.0 | Forme aiguë de la maladie de Chagas, avec atteinte cardiaque {I41.2}, {I98.1} | C07 | Tumeur maligne de la glande parotide |
| B57.1 | Forme aiguë de la maladie de Chagas, sans atteinte cardiaque | C08.0 | Tumeur maligne: Glande sous-mandibulaire |
| B57.2 | Maladie de Chagas (chronique) avec atteinte cardiaque | C08.1 | Tumeur maligne: Glande sublinguale |
| B57.3 | Maladie de Chagas (chronique) avec atteinte de l'appareil digestif | | |
| B57.4 | Maladie de Chagas (chronique) avec atteinte du système nerveux | | |
| B57.5 | Maladie de Chagas (chronique) avec atteinte d'autres organes | | |
| B58.1 | Hépatite à Toxoplasma {K77.0} | | |
| B58.2 | Méningo-encéphalite à Toxoplasma {G05.2} | | |
| B58.3 | Toxoplasmose pulmonaire {J17.3} | | |

| | | | |
|-------|--|-------|--|
| C08.8 | Tumeur maligne: Lésion à localisations contiguës des glandes salivaires principales | C21.1 | Tumeur maligne: Canal anal |
| C08.9 | Tumeur maligne: Glande salivaire principale, sans précision | C21.2 | Tumeur maligne: Zone cloacale |
| C09.0 | Tumeur maligne: Fosse amygdalienne | C21.8 | Tumeur maligne: Lésion à localisations contiguës du rectum, de l'anus et du canal anal |
| C09.1 | Tumeur maligne: Pilier de l'amygdale (antérieur) (postérieur) | C22.0 | Carcinome hépatocellulaire |
| C09.8 | Tumeur maligne: Lésion à localisations contiguës de l'amygdale | C22.1 | Carcinome du canal biliaire intrahépatique |
| C09.9 | Tumeur maligne: Amygdale, sans précision | C22.2 | Hépatoblastome |
| C10.0 | Tumeur maligne: Sillon glosso-épiglottique | C22.3 | Angiosarcome du foie |
| C10.1 | Tumeur maligne: Face antérieure de l'épiglotte | C22.4 | Autres sarcomes du foie |
| C10.2 | Tumeur maligne: Paroi latérale de l'oropharynx | C22.7 | Autres carcinomes du foie précisés |
| C10.3 | Tumeur maligne: Paroi postérieure de l'oropharynx | C22.9 | Tumeur maligne: Foie, sans précision |
| C10.4 | Tumeur maligne: Fente branchiale | C23 | Tumeur maligne de la vésicule biliaire |
| C10.8 | Tumeur maligne: Lésion à localisations contiguës de l'oropharynx | C24.0 | Tumeur maligne: Canal biliaire extra-hépatique |
| C10.9 | Tumeur maligne: Oropharynx, sans précision | C24.1 | Tumeur maligne: Ampoule de Vater |
| C11.0 | Tumeur maligne: Paroi supérieure du rhinopharynx | C24.8 | Tumeur maligne: Lésion à localisations contiguës des voies biliaires |
| C11.1 | Tumeur maligne: Paroi postérieure du rhinopharynx | C24.9 | Tumeur maligne: Voies biliaires, sans précision |
| C11.2 | Tumeur maligne: Paroi latérale du rhinopharynx | C25.0 | Tumeur maligne: Tête du pancréas |
| C11.3 | Tumeur maligne: Paroi antérieure du rhinopharynx | C25.1 | Tumeur maligne: Corps du pancréas |
| C11.8 | Tumeur maligne: Lésion à localisations contiguës de rhinopharynx | C25.2 | Tumeur maligne: Queue du pancréas |
| C11.9 | Tumeur maligne: Rhinopharynx, sans précision | C25.3 | Tumeur maligne: Canal pancréatique |
| C12 | Tumeur maligne du sinus piriforme | C25.4 | Tumeur maligne: Pancréas endocrine |
| C13.0 | Tumeur maligne: Région rétro-cricoïdienne | C25.7 | Tumeur maligne: Autres parties du pancréas |
| C13.1 | Tumeur maligne: Repli ary-épiglottique, versant hypopharyngé | C25.8 | Tumeur maligne: Lésion à localisations contiguës du pancréas |
| C13.2 | Tumeur maligne: Paroi postérieure de l'hypopharynx | C25.9 | Tumeur maligne: Pancréas, sans précision |
| C13.8 | Tumeur maligne: Lésion à localisations contiguës de l'hypopharynx | C26.0 | Tumeur maligne: Tractus intestinal, partie non précisée |
| C13.9 | Tumeur maligne: Hypopharynx, sans précision | C26.1 | Tumeur maligne: Rate |
| C14.0 | Tumeur maligne: Pharynx, sans précision | C26.8 | Tumeur maligne: Lésion à localisations contiguës de l'appareil digestif |
| C14.2 | Tumeur maligne: Anneau de Waldeyer | C26.9 | Tumeur maligne: Sièges mal définis de l'appareil digestif |
| C14.8 | Tumeur maligne: Lésion à localisations contiguës de la lèvre, de la cavité buccale et du pharynx | C30.0 | Tumeur maligne: Fosses nasales |
| C15.0 | Tumeur maligne: Œsophage cervical | C30.1 | Tumeur maligne: Oreille moyenne |
| C15.1 | Tumeur maligne: Œsophage thoracique | C31.0 | Tumeur maligne: Sinus maxillaire |
| C15.2 | Tumeur maligne: Œsophage abdominal | C31.1 | Tumeur maligne: Sinus ethmoïdal |
| C15.3 | Tumeur maligne: Tiers supérieur de l'œsophage | C31.2 | Tumeur maligne: Sinus frontal |
| C15.4 | Tumeur maligne: Tiers moyen de l'œsophage | C31.3 | Tumeur maligne: Sinus sphénoïdal |
| C15.5 | Tumeur maligne: Tiers inférieur de l'œsophage | C31.8 | Tumeur maligne: Lésion à localisations contiguës des sinus de la face |
| C15.8 | Tumeur maligne: Lésion à localisations contiguës de l'œsophage | C31.9 | Tumeur maligne: Sinus de la face, sans précision |
| C15.9 | Tumeur maligne: Œsophage, sans précision | C32.0 | Tumeur maligne: Glotte |
| C16.0 | Tumeur maligne: Cardia | C32.1 | Tumeur maligne: Etage sus-glottique |
| C16.1 | Tumeur maligne: Fundus | C32.2 | Tumeur maligne: Etage sous-glottique |
| C16.2 | Tumeur maligne: Corps de l'estomac | C32.3 | Tumeur maligne: Cartilage laryngé |
| C16.3 | Tumeur maligne: Antre pylorique | C32.8 | Tumeur maligne: Lésion à localisations contiguës du larynx |
| C16.4 | Tumeur maligne: Pylore | C32.9 | Tumeur maligne: Larynx, sans précision |
| C16.5 | Tumeur maligne: Petite courbure de l'estomac, sans précision | C33 | Tumeur maligne de la trachée |
| C16.6 | Tumeur maligne: Grande courbure de l'estomac, sans précision | C34.0 | Tumeur maligne: Bronche souche |
| C16.8 | Tumeur maligne: Lésion à localisations contiguës de l'estomac | C34.1 | Tumeur maligne: Lobe supérieur, bronches ou poumon |
| C16.9 | Tumeur maligne: Estomac, sans précision | C34.2 | Tumeur maligne: Lobe moyen, bronches ou poumon |
| C17.0 | Tumeur maligne: Duodénum | C34.3 | Tumeur maligne: Lobe inférieur, bronches ou poumon |
| C17.1 | Tumeur maligne: Jéjunum | C34.8 | Tumeur maligne: Lésion à localisations contiguës des bronches et du poumon |
| C17.2 | Tumeur maligne: Iléon | C34.9 | Tumeur maligne: Bronche ou poumon, sans précision |
| C17.3 | Tumeur maligne: Diverticule de Meckel | C37 | Tumeur maligne du thymus |
| C17.8 | Tumeur maligne: Lésion à localisations contiguës de l'intestin grêle | C38.0 | Tumeur maligne: Cœur |
| C17.9 | Tumeur maligne: Intestin grêle, sans précision | C38.1 | Tumeur maligne: Médiastin antérieur |
| C18.0 | Tumeur maligne: Cæcum | C38.2 | Tumeur maligne: Médiastin postérieur |
| C18.1 | Tumeur maligne: Appendice | C38.3 | Tumeur maligne: Médiastin, partie non précisée |
| C18.2 | Tumeur maligne: Côlon ascendant | C38.4 | Tumeur maligne: Plèvre |
| C18.3 | Tumeur maligne: Angle droit du côlon [hepatica] | C38.8 | Tumeur maligne: Lésion à localisations contiguës du cœur, du médiastin et de la plèvre |
| C18.4 | Tumeur maligne: Côlon transverse | C39.0 | Tumeur maligne: Voies respiratoires supérieures, partie non précisée |
| C18.5 | Tumeur maligne: Angle gauche du côlon [splénique] | C39.8 | Tumeur maligne: Lésion à localisations contiguës des organes respiratoires et intrathoraciques |
| C18.6 | Tumeur maligne: Côlon descendant | C39.9 | Tumeur maligne: sièges mal définis de l'appareil respiratoire |
| C18.7 | Tumeur maligne: Côlon sigmoïde | C40.0 | Tumeur maligne: Omoplate et os longs du membre supérieur |
| C18.8 | Tumeur maligne: Lésion à localisations contiguës du côlon | C40.1 | Tumeur maligne: Os courts du membre supérieur |
| C18.9 | Tumeur maligne: Côlon, sans précision | C40.2 | Tumeur maligne: Os longs du membre inférieur |
| C19 | Tumeur maligne de la jonction recto-sigmoïdienne | C40.3 | Tumeur maligne: Os courts du membre inférieur |
| C20 | Tumeur maligne du rectum | | |
| C21.0 | Tumeur maligne: Anus, sans précision | | |

| | | | |
|--------|---|-------|---|
| C40.8 | Tumeur maligne: Lésion à localisations contiguës des os et du cartilage articulaire des membres | C49.1 | Tumeur maligne: Tissu conjonctif et autres tissus mous du membre supérieur, y compris l'épaule |
| C40.9 | Tumeur maligne: Os et cartilage articulaire d'un membre, sans précision | C49.2 | Tumeur maligne: Tissu conjonctif et autres tissus mous du membre inférieur, y compris la hanche |
| C41.01 | Tumeur maligne: Kraniofazial | C49.3 | Tumeur maligne: Tissu conjonctif et autres tissus mous du thorax |
| C41.02 | Tumeur maligne: Maxillofazial | C49.4 | Tumeur maligne: Tissu conjonctif et autres tissus mous de l'abdomen |
| C41.1 | Tumeur maligne: Mandibule | C49.5 | Tumeur maligne: Tissu conjonctif et autres tissus mous du pelvis |
| C41.2 | Tumeur maligne: Rachis | C49.6 | Tumeur maligne: Tissu conjonctif et autres tissus mous du tronc, sans précision |
| C41.30 | Tumeur maligne des os et du cartilage articulaire: côtes | C49.8 | Tumeur maligne: Lésion à localisations contiguës du tissu conjonctif et des autres tissus mous |
| C41.31 | Tumeur maligne des os et du cartilage articulaire: sternum | C49.9 | Tumeur maligne: Tissu conjonctif et autres tissus mous, sans précision |
| C41.32 | Tumeur maligne des os et du cartilage articulaire: clavicule | C50.0 | Tumeur maligne: Mamelon et aréole |
| C41.4 | Tumeur maligne: Pelvis | C50.1 | Tumeur maligne: Partie centrale du sein |
| C41.8 | Tumeur maligne: Lésion à localisations contiguës des os et du cartilage articulaire | C50.2 | Tumeur maligne: Quadrant supéro-interne du sein |
| C41.9 | Tumeur maligne: Os et cartilage articulaire, sans précision | C50.3 | Tumeur maligne: Quadrant inféro-interne du sein |
| C43.0 | Mélanome malin de la lèvre | C50.4 | Tumeur maligne: Quadrant supéro-externe du sein |
| C43.1 | Mélanome malin de la paupière, y compris le canthus | C50.5 | Tumeur maligne: Quadrant inféro-externe du sein |
| C43.2 | Mélanome malin de l'oreille et du conduit auditif externe | C50.6 | Tumeur maligne: Prolongement axillaire du sein |
| C43.3 | Mélanome malin de la face, parties autres et non précisées | C50.8 | Tumeur maligne: Lésion à localisations contiguës du sein |
| C43.4 | Mélanome malin du cuir chevelu et du cou | C50.9 | Tumeur maligne: Sein, sans précision |
| C43.5 | Mélanome malin du tronc | C51.0 | Tumeur maligne: Grande lèvre |
| C43.6 | Mélanome malin du membre supérieur, y compris l'épaule | C51.1 | Tumeur maligne: Petite lèvre |
| C43.7 | Mélanome malin du membre inférieur, y compris la hanche | C51.2 | Tumeur maligne: Clitoris |
| C43.8 | Lésion à localisations contiguës d'un mélanome malin de la peau | C51.8 | Tumeur maligne: Lésion à localisations contiguës de la vulve |
| C43.9 | Mélanome malin de la peau, sans précision | C51.9 | Tumeur maligne: Vulve, sans précision |
| C44.0 | Tumeur maligne: Face cutanée de la lèvre | C52 | Tumeur maligne du vagin |
| C44.1 | Tumeur maligne: Peau de la paupière, y compris le canthus | C53.0 | Tumeur maligne: Endocol |
| C44.2 | Tumeur maligne: Peau de l'oreille et du conduit auditif externe | C53.1 | Tumeur maligne: Exocol |
| C44.3 | Tumeur maligne: Peau de la face, parties autres et non précisées | C53.8 | Tumeur maligne: Lésion à localisations contiguës du col de l'utérus |
| C44.4 | Tumeur maligne: Peau du cuir chevelu et du cou | C53.9 | Tumeur maligne: Col de l'utérus, sans précision |
| C44.5 | Tumeur maligne: Peau du tronc | C54.0 | Tumeur maligne: Isthme de l'utérus |
| C44.6 | Tumeur maligne: Peau du membre supérieur, y compris l'épaule | C54.1 | Tumeur maligne: Endomètre |
| C44.7 | Tumeur maligne: Peau du membre inférieur, y compris la hanche | C54.2 | Tumeur maligne: Myomètre |
| C44.8 | Tumeur maligne: Lésion à localisations contiguës de la peau | C54.3 | Tumeur maligne: Fond de l'utérus |
| C44.9 | Tumeur maligne de la peau, sans précision | C54.8 | Tumeur maligne: Lésion à localisations contiguës du corps de l'utérus |
| C45.0 | Mésotéliome de la plèvre | C54.9 | Tumeur maligne: Corps de l'utérus, sans précision |
| C45.1 | Mésotéliome du péritoine | C55 | Tumeur maligne de l'utérus, partie non précisée |
| C45.2 | Mésotéliome du péricarde | C56 | Tumeur maligne de l'ovaire |
| C45.7 | Mésotéliome d'autres sièges | C57.0 | Tumeur maligne: Trompe de Fallope |
| C45.9 | Mésotéliome, sans précision | C57.1 | Tumeur maligne: Ligament large |
| C46.0 | Sarcome de Kaposi de la peau | C57.2 | Tumeur maligne: Ligament rond |
| C46.1 | Sarcome de Kaposi des tissus mous | C57.3 | Tumeur maligne: Paramètre |
| C46.2 | Sarcome de Kaposi du palais | C57.4 | Tumeur maligne: Annexes de l'utérus, sans précision |
| C46.3 | Sarcome de Kaposi des ganglions lymphatiques | C57.7 | Tumeur maligne: Autres organes génitaux de la femme précisés |
| C46.7 | Sarcome de Kaposi d'autres sièges | C57.8 | Tumeur maligne: Lésion à localisations contiguës des organes génitaux de la femme |
| C46.8 | Sarcome de Kaposi d'organes multiples | C57.9 | Tumeur maligne: Organe génital de la femme, sans précision |
| C46.9 | Sarcome de Kaposi, sans précision | C58 | Tumeur maligne du placenta |
| C47.0 | Tumeur maligne: Nerfs périphériques de la tête, de la face et du cou | C60.0 | Tumeur maligne: Prépuce |
| C47.1 | Tumeur maligne: Nerfs périphériques du membre supérieur, y compris l'épaule | C60.1 | Tumeur maligne: Gland |
| C47.2 | Tumeur maligne: Nerfs périphériques du membre inférieur, y compris la hanche | C60.2 | Tumeur maligne: Corps de la verge |
| C47.3 | Tumeur maligne: Nerfs périphériques du thorax | C60.8 | Tumeur maligne: Lésion à localisations contiguës de la verge |
| C47.4 | Tumeur maligne: Nerfs périphériques de l'abdomen | C60.9 | Tumeur maligne: Verge, sans précision |
| C47.5 | Tumeur maligne: Nerfs périphériques du pelvis | C61 | Tumeur maligne de la prostate |
| C47.6 | Tumeur maligne: Nerfs périphériques du tronc, sans précision | C62.0 | Tumeur maligne: Cryptorchidie |
| C47.8 | Tumeur maligne: Lésion à localisations contiguës des nerfs périphériques et du système nerveux autonome | C62.1 | Tumeur maligne: Testicule descendu |
| C47.9 | Tumeur maligne: Nerfs périphériques et système nerveux autonome, sans précision | C62.9 | Tumeur maligne: Testicule, sans précision |
| C48.0 | Tumeur maligne: Rétropéritoine | C63.0 | Tumeur maligne: Epididyme |
| C48.1 | Tumeur maligne: Parties précisées du péritoine | C63.1 | Tumeur maligne: Cordon spermatique |
| C48.2 | Tumeur maligne: Péritoine, sans précision | C63.2 | Tumeur maligne: Scrotum |
| C48.8 | Tumeur maligne: Lésion à localisations contiguës du rétropéritoine et du péritoine | C63.7 | Tumeur maligne: Autres organes génitaux de l'homme précisés |
| C49.0 | Tumeur maligne: Tissu conjonctif et autres tissus mous de la tête, de la face et du cou | C63.8 | Tumeur maligne: Lésion à localisations contiguës des organes génitaux de l'homme |
| | | C63.9 | Tumeur maligne: Organe génital de l'homme, sans précision |
| | | C64 | Tumeur maligne du rein, à l'exception du bassin |

| | | | |
|-------|--|--------|---|
| C65 | Tumeur maligne du bassin | C77.0 | Tumeur maligne: Ganglions lymphatiques de la tête, de la face et du cou |
| C66 | Tumeur maligne de l'uretère | C77.1 | Tumeur maligne: Ganglions lymphatiques intrathoraciques |
| C67.0 | Tumeur maligne: Trigone de la vessie | C77.2 | Tumeur maligne: Ganglions lymphatiques intra-abdominaux |
| C67.1 | Tumeur maligne: Dôme de la vessie | C77.3 | Tumeur maligne: Ganglions lymphatiques de l'aisselle et du membre supérieur |
| C67.2 | Tumeur maligne: Paroi latérale de la vessie | C77.4 | Tumeur maligne: Ganglions lymphatiques inguinaux et du membre inférieur |
| C67.3 | Tumeur maligne: Paroi antérieure de la vessie | C77.5 | Tumeur maligne: Ganglions lymphatiques intrapelviens |
| C67.4 | Tumeur maligne: Paroi postérieure de la vessie | C77.8 | Tumeur maligne: Ganglions lymphatiques de sièges multiples |
| C67.5 | Tumeur maligne: Col vésical | C77.9 | Tumeur maligne: Ganglion lymphatique, sans précision |
| C67.6 | Tumeur maligne: Orifice urétéral | C78.0 | Tumeur maligne secondaire du poumon |
| C67.7 | Tumeur maligne: Ouraque | C78.1 | Tumeur maligne secondaire du médiastin |
| C67.8 | Tumeur maligne: Lésion à localisations contiguës de la vessie | C78.2 | Tumeur maligne secondaire de la plèvre |
| C67.9 | Tumeur maligne: Vessie, sans précision | C78.3 | Tumeur maligne secondaire des organes respiratoires, autres et non précisés |
| C68.0 | Tumeur maligne: Urètre | C78.4 | Tumeur maligne secondaire de l'intestin grêle |
| C68.1 | Tumeur maligne: Glande urétrale | C78.5 | Tumeur maligne secondaire du gros intestin et du rectum |
| C68.8 | Tumeur maligne: Lésion à localisations contiguës des organes urinaires | C78.6 | Tumeur maligne secondaire du rétropéritoine et du péritoine |
| C68.9 | Tumeur maligne: Organe urinaire, sans précision | C78.7 | Tumeur maligne secondaire du foie et des voies biliaires intrahépatiques |
| C69.0 | Tumeur maligne: Conjonctive | C78.8 | Tumeur maligne secondaire des organes digestifs, autres et non précisés |
| C69.1 | Tumeur maligne: Cornée | C79.0 | Tumeur maligne secondaire du rein et du bassin |
| C69.2 | Tumeur maligne: Rétine | C79.1 | Tumeur maligne secondaire de la vessie et des organes urinaires, autres et non précisés |
| C69.3 | Tumeur maligne: Choroïde | C79.2 | Tumeur maligne secondaire de la peau |
| C69.4 | Tumeur maligne: Corps ciliaire | C79.3 | Tumeur maligne secondaire du cerveau et des méninges cérébrales |
| C69.5 | Tumeur maligne: Glande lacrymale et canal lacrymal | C79.4 | Tumeur maligne secondaire de parties du système nerveux, autres et non précisées |
| C69.6 | Tumeur maligne: Orbité | C79.5 | Tumeur maligne secondaire des os et de la moelle osseuse |
| C69.8 | Tumeur maligne: Lésion à localisations contiguës de l'œil et de ses annexes | C79.6 | Tumeur maligne secondaire de l'ovaire |
| C69.9 | Tumeur maligne: Œil, sans précision | C79.7 | Tumeur maligne secondaire de la glande surrénale |
| C70.0 | Tumeur maligne: Méninges cérébrales | C79.81 | Tumeur maligne secondaire du sein |
| C70.1 | Tumeur maligne: Méninges rachidiennes | C79.82 | Tumeur maligne secondaire des organes génitaux |
| C70.9 | Tumeur maligne: Méninges, sans précision | C79.83 | Tumeur maligne secondaire du péricarde |
| C71.0 | Tumeur maligne: Encéphale, sauf lobes et ventricules | C79.84 | Autres tumeurs malignes secondaires du cœur |
| C71.1 | Tumeur maligne: Lobe frontal | C79.88 | Autres tumeurs secondaires malignes d'autres localisations précisées |
| C71.2 | Tumeur maligne: Lobe temporal | C79.9 | Tumeur maligne secondaire de siège non précisé |
| C71.3 | Tumeur maligne: Lobe pariétal | C80.0 | Tumeur maligne, siège primitif inconnu, ainsi précisée |
| C71.4 | Tumeur maligne: Lobe occipital | C80.9 | Tumeur maligne, sans précision |
| C71.5 | Tumeur maligne: Ventricule cérébral | C81.0 | Maladie de Hodgkin: Prédominance lymphocytaire |
| C71.6 | Tumeur maligne: Cervelet | C81.1 | Lymphome de Hodgkin (classique) avec sclérose nodulaire |
| C71.7 | Tumeur maligne: Tronc cérébral | C81.2 | Lymphome de Hodgkin (classique) à cellularité mixte |
| C71.8 | Tumeur maligne: Lésion à localisations contiguës de l'encéphale | C81.3 | Lymphome de Hodgkin (classique) à déplétion lymphocytaire |
| C71.9 | Tumeur maligne: Encéphale, sans précision | C81.4 | Lymphome de Hodgkin (classique) riche en lymphocytes |
| C72.0 | Tumeur maligne: Moelle épinière | C81.7 | Autres formes de lymphome de Hodgkin (classique) |
| C72.1 | Tumeur maligne: Queue de cheval | C81.9 | Lymphome de Hodgkin, sans précision |
| C72.2 | Tumeur maligne: Nerf olfactif [Nerf crânien I] | C82.0 | Lymphome folliculaire de grade I |
| C72.3 | Tumeur maligne: Nerf optique [Nerf crânien II] | C82.1 | Lymphome folliculaire de grade II |
| C72.4 | Tumeur maligne: Nerf auditif [Nerf crânien VIII] | C82.2 | Lymphome folliculaire de grade III, sans précision |
| C72.5 | Tumeur maligne: Nerfs crâniens, autres et non précisés | C82.3 | Lymphome folliculaire de grade IIIa |
| C72.8 | Tumeur maligne: Lésion à localisations contiguës de l'encéphale et d'autres parties du système nerveux central | C82.4 | Lymphome folliculaire de grade IIIb |
| C72.9 | Tumeur maligne: Système nerveux central, sans précision | C82.5 | Lymphome centrofolliculaire diffus |
| C73 | Tumeur maligne de la thyroïde | C82.6 | Lymphome centrofolliculaire cutané |
| C74.0 | Tumeur maligne: Cortex de la surrénale | C82.7 | Autres formes de lymphome, folliculaire |
| C74.1 | Tumeur maligne: Médullosurrénale | C82.9 | Lymphome folliculaire, sans précision |
| C74.9 | Tumeur maligne: Surrénale, sans précision | C83.0 | Lymphome à petites cellules B |
| C75.0 | Tumeur maligne: Parathyroïde | C83.1 | Lymphome à cellules du manteau |
| C75.1 | Tumeur maligne: Hypophyse | C83.3 | Lymphome diffus à grandes cellules B |
| C75.2 | Tumeur maligne: Tractus cranio-pharyngien | C83.5 | Lymphome lymphoblastique |
| C75.3 | Tumeur maligne: Epiphyse [glande pinéale] | C83.7 | Lymphome de Burkitt |
| C75.4 | Tumeur maligne: Corpuscule carotidien | C83.8 | Autres lymphomes non folliculaires |
| C75.5 | Tumeur maligne: Glomus aortique et autres paraganglions | C83.9 | Lymphome non folliculaire, sans précision |
| C75.8 | Tumeur maligne: Atteinte pluriglandulaire, sans précision | C84.0 | Mycosis fongoïde |
| C75.9 | Tumeur maligne: Glande endocrine, sans précision | C84.1 | Réticulose de Sézary |
| C76.0 | Tumeur maligne: Tête, face et cou | C84.4 | Lymphome périphérique à cellules T, non spécifié |
| C76.1 | Tumeur maligne: Thorax | C84.5 | Autres lymphomes à cellules T/NK matures |
| C76.2 | Tumeur maligne: Abdomen | C84.6 | Lymphome anaplasique à grandes cellules, ALK positif |
| C76.3 | Tumeur maligne: Pelvis | | |
| C76.4 | Tumeur maligne: Membre supérieur | | |
| C76.5 | Tumeur maligne: Membre inférieur | | |
| C76.7 | Tumeur maligne: Autres sièges mal définis | | |
| C76.8 | Tumeur maligne: Lésion à localisations contiguës de sièges autres et mal définis | | |

| | | | |
|--------|--|--------|--|
| C84.7 | Lymphome anaplasique à grandes cellules, ALK négatif | C91.80 | LLA-B à cellules matures de type Burkitt: Sans mention de rémission complète |
| C84.8 | Lymphome cutané à cellules T, sans précision | C91.81 | LLA-B à cellules matures de type Burkitt: En rémission complète |
| C84.9 | Lymphome à cellules T/NK matures, sans précision | C91.90 | Leucémie lymphoïde, sans précision: Sans mention de rémission complète |
| C85.1 | Lymphomes à cellules B, sans précision | C91.91 | Leucémie lymphoïde, sans précision: En rémission complète |
| C85.2 | Lymphome médiastinal (thymique) à grandes cellules B | C92.00 | Leucémie myéloblastique aiguë [LMA]: Sans mention de rémission complète |
| C85.7 | Autres types précisés de lymphome non hodgkinien | C92.01 | Leucémie myéloblastique aiguë [LMA]: En rémission complète |
| C85.9 | Lymphome non hodgkinien, non précisé | C92.10 | Leucémie myéloïde chronique [LMC], BCR/ABL positive: Sans mention de rémission complète |
| C86.0 | Lymphome extranodal à cellules T/NK, type nasal | C92.11 | Leucémie myéloïde chronique [LMC], BCR/ABL positive: En rémission complète |
| C86.1 | Lymphome hépatosplénique à cellules T | C92.20 | Leucémie myéloïde chronique atypique, BCR/ABL négative: Sans mention de rémission complète |
| C86.2 | Lymphome à cellules T de type entéropathique | C92.21 | Leucémie myéloïde chronique atypique, BCR/ABL négative: En rémission complète |
| C86.3 | Lymphome sous-cutané à cellules T de type panniculite | C92.30 | Sarcome myéloïde: Sans mention de rémission complète |
| C86.4 | Lymphome blastique à cellules NK | C92.31 | Sarcome myéloïde: En rémission complète |
| C86.5 | Lymphome angio-immunoblastique à cellules T | C92.40 | Leucémie promyélocytaire aiguë: Sans mention de rémission complète |
| C86.6 | Syndrome lymphoprolifératif cutané primitif à cellules T, CD30 positif | C92.41 | Leucémie promyélocytaire aiguë: En rémission complète |
| C88.00 | Macroglobulinémie de Waldenström: Sans mention de rémission complète | C92.50 | Leucémie myélomonocytaire aiguë: Sans mention de rémission complète |
| C88.01 | Macroglobulinémie de Waldenström: En rémission complète | C92.51 | Leucémie myélomonocytaire aiguë: En rémission complète |
| C88.20 | Autre maladie des chaînes lourdes: Sans mention de rémission complète | C92.60 | Leucémie myéloïde aiguë avec anomalie 11q23: Sans mention de rémission complète |
| C88.21 | Autre maladie des chaînes lourdes: En rémission complète | C92.61 | Leucémie myéloïde aiguë avec anomalie 11q23: En rémission complète |
| C88.30 | Maladie immunoproliférative de l'intestin grêle: Sans mention de rémission complète | C92.70 | Autres leucémies myéloïdes: Sans mention de rémission complète |
| C88.31 | Maladie immunoproliférative de l'intestin grêle: En rémission complète | C92.71 | Autres leucémies myéloïdes: En rémission complète |
| C88.40 | Lymphome extranodal de la zone marginale à cellules B, lymphome des tissus lymphoïdes associés aux muqueuses [lymphome MALT]: Sans mention de rémission complète | C92.80 | Leucémie myéloïde aiguë avec dysplasie multilinéaire: Sans mention de rémission complète |
| C88.41 | Lymphome extranodal de la zone marginale à cellules B, lymphome des tissus lymphoïdes associés aux muqueuses [lymphome MALT]: En rémission complète | C92.81 | Leucémie myéloïde aiguë avec dysplasie multilinéaire: En rémission complète |
| C88.70 | Autres maladies immunoprolifératives malignes: Sans mention de rémission complète | C92.90 | Leucémie myéloïde, sans précision: Sans mention de rémission complète |
| C88.71 | Autres maladies immunoprolifératives malignes: En rémission complète | C92.91 | Leucémie myéloïde, sans précision: En rémission complète |
| C88.90 | Maladie immunoproliférative maligne, sans précision: Sans mention de rémission complète | C93.00 | Leucémie monoblastique/monocytaire aiguë: Sans mention de rémission complète |
| C88.91 | Maladie immunoproliférative maligne, sans précision: En rémission complète | C93.01 | Leucémie monoblastique/monocytaire aiguë: En rémission complète |
| C90.00 | Myélome multiple: Sans mention de rémission complète | C93.10 | Leucémie myélomonocytaire chronique: Sans mention de rémission complète |
| C90.01 | Myélome multiple: En rémission complète | C93.11 | Leucémie myélomonocytaire chronique: En rémission complète |
| C90.10 | Leucémie à plasmocytes: Sans mention de rémission complète | C93.30 | Leucémie myélomonocytaire juvénile: Sans mention de rémission complète |
| C90.11 | Leucémie à plasmocytes: En rémission complète | C93.31 | Leucémie myélomonocytaire juvénile: En rémission complète |
| C90.20 | Plasmocytome extramédullaire: Sans mention de rémission complète | C93.70 | Autres leucémies monocytaires: Sans mention de rémission complète |
| C90.21 | Plasmocytome extramédullaire: En rémission complète | C93.71 | Autres leucémies monocytaires: En rémission complète |
| C90.30 | Plasmocytome solitaire: Sans mention de rémission complète | C93.90 | Leucémie monocytaire, sans précision: Sans mention de rémission complète |
| C90.31 | Plasmocytome solitaire: En rémission complète | C93.91 | Leucémie monocytaire, sans précision: En rémission complète |
| C91.00 | Leucémie lymphoïde aiguë [LLA]: Sans mention de rémission complète | C94.00 | Polyglobulie primitive aiguë et érythroleucose: Sans mention de rémission complète |
| C91.01 | Leucémie lymphoïde aiguë [LLA]: En rémission complète | C94.01 | Polyglobulie primitive aiguë et érythroleucose: En rémission complète |
| C91.10 | Leucémie lymphoïde chronique [LLC] à cellules B: Sans mention de rémission complète | C94.20 | Leucémie aiguë à mégacaryocytes: Sans mention de rémission complète |
| C91.11 | Leucémie lymphoïde chronique [LLC] à cellules B: En rémission complète | C94.21 | Leucémie aiguë à mégacaryocytes: En rémission complète |
| C91.30 | Leucémie polylmphocytaire à cellules B: Sans mention de rémission complète | C94.30 | Leucémie à mastocytes: Sans mention de rémission complète |
| C91.31 | Leucémie polylmphocytaire à cellules B: En rémission complète | C94.31 | Leucémie à mastocytes: En rémission complète |
| C91.40 | Leucémie à tricholeucocytes: Sans mention de rémission complète | C94.40 | Panmyélose aiguë avec myélofibrose: Sans mention de rémission complète |
| C91.41 | Leucémie à tricholeucocytes: En rémission complète | C94.41 | Panmyélose aiguë avec myélofibrose: En rémission complète |
| C91.50 | Lymphome/leucémie à cellules T de l'adulte (associé(e) au HTLV-1): Sans mention de rémission complète | C94.60 | Maladie myélodysplasique et myéloproliférative, non classée ailleurs: Sans mention de rémission complète |
| C91.51 | Lymphome/leucémie à cellules T de l'adulte (associé(e) au HTLV-1): En rémission complète | C94.61 | Maladie myélodysplasique et myéloproliférative, non classée ailleurs: En rémission complète |
| C91.60 | Leucémie polylmphocytaire à cellules T: Sans mention de rémission complète | | |
| C91.61 | Leucémie polylmphocytaire à cellules T: En rémission complète | | |
| C91.70 | Autres leucémies lymphoïdes: Sans mention de rémission complète | | |
| C91.71 | Autres leucémies lymphoïdes: En rémission complète | | |

| | | | |
|--------|---|--------|---|
| C94.70 | Autres leucémies précisées: Sans mention de rémission complète | D65.0 | Afibrinogénémie acquise |
| C94.71 | Autres leucémies précisées: En rémission complète | D65.1 | Coagulation intravasculaire disséminée |
| C95.00 | Leucémie aiguë à cellules non précisées: Sans mention de rémission complète | D65.2 | Hémorragie fibrinolytique acquise |
| C95.01 | Leucémie aiguë à cellules non précisées: En rémission complète | D65.9 | Syndrome de défibrination, sans précision |
| C95.10 | Leucémie chronique à cellules non précisées: Sans mention de rémission complète | D66 | Carence héréditaire en facteur VIII |
| C95.11 | Leucémie chronique à cellules non précisées: En rémission complète | D67 | Carence héréditaire en facteur IX |
| C95.70 | Autres leucémies à cellules non précisées: Sans mention de rémission complète | D68.0 | Maladie de von Willebrand |
| C95.71 | Autres leucémies à cellules non précisées: En rémission complète | D68.1 | Carence héréditaire en facteur XI |
| C95.8 | Leucémie, réfractaire au traitement d'induction standard | D68.20 | Carence héréditaire en facteur I |
| C95.90 | Leucémie, sans précision: Sans mention de rémission complète | D68.21 | Carence héréditaire en facteur II |
| C95.91 | Leucémie, sans précision: En rémission complète | D68.22 | Carence héréditaire en facteur V |
| C96.0 | Histiocytose à cellules de Langerhans multifocale et multisystémique (disséminée) [Maladie d'Abt-Letterer-Siwe] | D68.23 | Carence héréditaire en facteur VII |
| C96.2 | Tumeur maligne à mastocytes | D68.24 | Carence héréditaire en facteur X |
| C96.4 | Sarcome à cellules dendritiques (cellules accessoires) | D68.25 | Carence héréditaire en facteur XII |
| C96.5 | Histiocytose à cellules de Langerhans multifocale et unisystémique | D68.26 | Carence héréditaire en facteur XIII |
| C96.6 | Histiocytose unifocale à cellules de Langerhans | D68.28 | Carence héréditaire d'autres facteurs de coagulation |
| C96.7 | Autres tumeurs malignes précisées des tissus lymphoïde, hématopoïétique et apparentés | D68.30 | Troubles hémorragiques dus à des anticoagulants circulants |
| C96.8 | Sarcome histiocytaire | D68.31 | Troubles hémorragiques dus à l'augmentation d'anticorps anti-facteur VIII |
| C96.9 | Tumeur maligne des tissus lymphoïde, hématopoïétique et apparentés, sans précision | D68.32 | Troubles hémorragiques dus à l'augmentation d'anticorps dirigés contre d'autres facteurs de coagulation |
| C97 | Tumeurs malignes de sièges multiples indépendants (primitifs) | D68.38 | Autres troubles hémorragiques dus à l'augmentation d'autres anticorps non précisés |
| D32.0 | Tumeur bénigne: Méninges cérébrales | D68.4 | Carence acquise en facteur de coagulation |
| D32.1 | Tumeur bénigne: Méninges rachidiennes | D68.5 | Thrombophilie primaire |
| D32.9 | Tumeur bénigne: Méninges, sans précision | D68.6 | Autres thrombophilies |
| D33.0 | Tumeur bénigne: Encéphale, supratentorial | D68.8 | Autres anomalies précisées de la coagulation |
| D33.1 | Tumeur bénigne: Encéphale, infratentorial | D68.9 | Anomalie de la coagulation, sans précision |
| D33.2 | Tumeur bénigne: Encéphale, sans précision | D69.0 | Purpura allergique |
| D33.3 | Tumeur bénigne: Nerfs crâniens | D69.1 | Modifications qualitatives des plaquettes |
| D33.4 | Tumeur bénigne: Moelle épinière | D69.2 | Autres purpuras non thrombopéniques |
| D33.7 | Tumeur bénigne: Autres parties précisées du système nerveux central | D69.3 | Purpura thrombopénique idiopathique |
| D33.9 | Tumeur bénigne: Système nerveux central, sans précision | D69.40 | Autres thrombopénies primaires, qualifiées de réfractaires aux transfusions |
| D45 | Polyglobulie essentielle | D69.41 | Autres thrombopénies primaires, non qualifiées de réfractaires aux transfusions |
| D46.0 | Anémie réfractaire non sidéroblastique, ainsi précisée | D69.52 | Thrombopénie induite par l'héparine de type I |
| D46.1 | Anémie réfractaire à sidéroblastes en couronne | D69.53 | Thrombopénie induite par l'héparine de type II |
| D46.2 | Anémie réfractaire avec excès de blastes | D69.57 | Autres thrombopénies secondaires, qualifiées de réfractaires aux transfusions |
| D46.4 | Anémie réfractaire, non précisée | D69.58 | Autres thrombopénies secondaires, non qualifiées de réfractaires aux transfusions |
| D46.5 | Anémie réfractaire avec dysplasie multilignée | D69.59 | Thrombopénie secondaire sans précision |
| D46.6 | Syndrome myélodysplasique avec délétion isolée du chromosome 5 [del(5q)] | D69.60 | Thrombocytopénie non précisée, qualifiée de réfractaire aux transfusions |
| D46.7 | Autres syndromes myélodysplasiques | D69.61 | Thrombocytopénie non précisée, non qualifiée de réfractaire aux transfusions |
| D46.9 | Syndrome myélodysplasique, sans précision | D69.8 | Autres affections hémorragiques précisées |
| D47.0 | Tumeurs à histiocytes et mastocytes à évolution imprévisible et inconnue | D69.9 | Affection hémorragique, sans précision |
| D47.1 | Maladie myéloproliférative chronique | D70.0 | Agranulocytose et neutropénie congénitale |
| D47.4 | Ostéomyélobiose | D70.10 | Agranulocytose et neutropénie dues à un médicament: phase critique de moins de 4 jours |
| D60.0 | Aplasie médullaire [anémie aplastique] acquise pure, chronique | D70.11 | Agranulocytose et neutropénie: Phase critique de 10 à moins de 20 jours |
| D60.1 | Aplasie médullaire [anémie aplastique] acquise pure, transitoire | D70.12 | Agranulocytose et neutropénie: Phase critique de 20 jours ou plus |
| D60.8 | Autres aplasies médullaires [anémie aplastique] acquises pures | D70.13 | Agranulocytose et neutropénie dues à un médicament: phase critique de 4 jours à moins de 7 jours |
| D60.9 | Aplasia médullaire [anémie aplastique] acquise pure, sans précision | D70.14 | Agranulocytose et neutropénie dues à un médicament: phase critique de 7 jours à moins de 10 jours |
| D61.0 | Anémies aplastiques constitutionnelle | D70.18 | Autres formes évolutives d'agranulocytose et neutropénie dues à un médicament |
| D61.10 | Aplasia médullaire [anémie aplastique] médicamenteuse due à un traitement cytotatique | D70.19 | Agranulocytose et neutropénie dues à un médicament, non précisées |
| D61.18 | Autre aplasia médullaire [anémie aplastique] médicamenteuse | D70.3 | Autre agranulocytose |
| D61.19 | Aplasia médullaire [anémie aplastique] médicamenteuse, sans précision | D70.5 | Neutropénie cyclique |
| D61.2 | Anémies aplastiques due à d'autres agents externes | D70.6 | Autre neutropénie |
| D61.3 | Anémies aplastiques idiopathique | D70.7 | Neutropénie, sans précision |
| D61.8 | Autres anémies aplastiques précisées | D71 | Anomalies fonctionnelles des granulocytes neutrophiles |
| D61.9 | Anémies aplastiques, sans précision | D72.0 | Anomalies génétiques des leucocytes |
| | | D73.0 | Hyposplénisme |

| | | | |
|-------|--|-------|--|
| D73.1 | Hypersplénisme | D86.3 | Sarcoïdose de la peau |
| D73.2 | Splénomégalie congestive chronique | D86.8 | Sarcoïdose de localisations autres et associées |
| D73.3 | Abcès de la rate | D86.9 | Sarcoïdose, sans précision |
| D73.5 | Infarctus de la rate | D89.0 | Hypergammaglobulinémie polyclonale |
| D74.0 | Méthémoglobinémie congénitale | D89.1 | Cryoglobulinémie |
| D74.8 | Autres méthémoglobinémies | D89.2 | Hypergammaglobulinémie, sans précision |
| D74.9 | Méthémoglobinémie, sans précision | D89.3 | Syndrome d'immunoreconstitution |
| D75.0 | Erythrocytose familiale | D89.8 | Autres anomalies précisées du système immunitaire, non classées ailleurs |
| D75.1 | Polycythémie secondaire | D89.9 | Anomalie du système immunitaire, sans précision |
| D75.8 | Autres maladies précisées du sang et des organes hématopoïétiques | D90 | Immunocompromission après radiothérapie, chimiothérapie et autres mesures immunosuppressives |
| D75.9 | Maladie du sang et des organes hématopoïétiques, sans précision | E51.1 | Béribéri |
| D76.1 | Lymphohistiocytose hémophagocytaire | E51.2 | Encéphalopathie de Wernicke |
| D76.2 | Syndrome hémophagocytaire associé à une infection | E51.8 | Autres manifestations de la carence en thiamine |
| D76.3 | Autres syndromes histiocytaires | E70.0 | Phénylcétonurie classique |
| D77 | Autres maladies du sang et des organes hématopoïétiques au cours de maladies classées ailleurs | E70.1 | Autres hyperphénylalaninémies |
| D80.0 | Hypogammaglobulinémie héréditaire | E70.2 | Anomalies du métabolisme de la tyrosine |
| D80.1 | Hypogammaglobulinémie non familiale | E70.3 | Albinisme |
| D80.2 | Déficit sélectif en immunoglobuline A [IgA] | E70.8 | Autres anomalies du métabolisme des acides aminés aromatiques |
| D80.3 | Déficit sélectif en sous-classes d'immunoglobulines G [IgG] | E70.9 | Anomalies du métabolisme des acides aminés aromatiques, sans précision |
| D80.4 | Déficit sélectif en immunoglobuline M [IgM] | E71.0 | Maladie des urines à odeur de sirop d'érable |
| D80.5 | Déficit immunitaire avec augmentation de l'immunoglobuline M [IgM] | E71.1 | Autres anomalies du métabolisme des acides aminés à chaîne ramifiée |
| D80.6 | Déficit en anticorps avec immunoglobulines presque normales ou avec hyperimmunoglobulinémie | E71.2 | Anomalie du métabolisme des acides aminés à chaîne ramifiée, sans précision |
| D80.7 | Hypogammaglobulinémie transitoire du nourrisson | E71.3 | Anomalie du métabolisme des acides gras |
| D80.8 | Autres déficits immunitaires avec déficit prédominant de la production d'anticorps | E72.0 | Anomalies du transport des acides aminés |
| D80.9 | Déficit immunitaire avec déficit prédominant de la production d'anticorps, sans précision | E72.1 | Anomalies du métabolisme des acides aminés soufrés |
| D81.0 | Déficit immunitaire combiné sévère [DICS] avec dysgénésie réticulaire | E72.2 | Anomalies du cycle de l'uréogénèse |
| D81.1 | Déficit immunitaire combiné sévère [DICS] avec nombre faible de cellules B et T | E72.3 | Anomalies du métabolisme de la lysine et de l'hydroxylysine |
| D81.2 | Déficit immunitaire combiné sévère [DICS] avec nombre faible ou normal de cellules B | E72.4 | Anomalies du métabolisme de l'ornithine |
| D81.3 | Déficit en adénosine désaminase [ADA] | E72.5 | Anomalies du métabolisme de la glycine |
| D81.4 | Syndrome de Nézelof | E72.8 | Autres anomalies précisées du métabolisme des acides aminés |
| D81.5 | Déficit en purine nucléoside phosphorylase [PNP] | E72.9 | Anomalie du métabolisme des acides aminés, sans précision |
| D81.6 | Déficit en complexe majeur d'histocompatibilité classe I | E73.0 | Déficit congénital en lactase |
| D81.7 | Déficit en complexe majeur d'histocompatibilité classe II | E73.1 | Déficit secondaire en lactase |
| D81.8 | Autres déficits immunitaires combinés | E73.8 | Autres intolérances au lactose |
| D81.9 | Déficit immunitaire combiné, sans précision | E73.9 | Intolérance au lactose, sans précision |
| D82.0 | Syndrome de Wiskott-Aldrich | E74.0 | Thésauriromose glycogénique |
| D82.1 | Syndrome de Di George | E74.1 | Anomalies du métabolisme du fructose |
| D82.2 | Déficit immunitaire avec micromélie | E74.2 | Anomalies du métabolisme du galactose |
| D82.3 | Déficit immunitaire avec réponse héréditaire anormale au virus d'Epstein-Barr | E74.3 | Autres anomalies de l'absorption intestinale des hydrates de carbone |
| D82.4 | Syndrome d'hyperimmunoglobuline E [IgE] | E74.4 | Anomalies du métabolisme du pyruvate et de la gluconéogenèse |
| D82.8 | Déficit immunitaire associé à d'autres anomalies majeures précisées | E74.8 | Autres anomalies précisées du métabolisme des hydrates de carbone |
| D82.9 | Déficit immunitaire associé à une anomalie majeure, sans précision | E74.9 | Anomalie du métabolisme des hydrates de carbone, sans précision |
| D83.0 | Déficit immunitaire commun variable avec anomalies prédominantes du nombre et de la fonction des lymphocytes B | E75.0 | Gangliosidose GM2 |
| D83.1 | Déficit immunitaire commun variable avec anomalies prédominantes des lymphocytes T immunorégulateurs | E75.1 | Autres gangliosidoses |
| D83.2 | Déficit immunitaire commun variable avec autoanticorps anti-lymphocytes B ou T | E75.2 | Autres sphingolipidoses |
| D83.8 | Autres déficits immunitaires communs variables | E75.3 | Sphingolipidose, sans précision |
| D83.9 | Déficit immunitaire commun variable, sans précision | E75.4 | Lipofuscinose à céroïdes neuronaux |
| D84.0 | Anomalie de la fonction lymphocytaire antigène-1 (LFA-1) | E75.5 | Autres anomalies du stockage des lipides |
| D84.1 | Déficit du complément | E75.6 | Anomalie du stockage des lipides, sans précision |
| D84.8 | Autres déficits immunitaires précisés | E76.0 | Mucopolysaccharidose, type I |
| D84.9 | Déficit immunitaire, sans précision | E76.1 | Mucopolysaccharidose, type II |
| D86.0 | Sarcoïdose du poumon | E76.2 | Autres mucopolysaccharidoses |
| D86.1 | Sarcoïdose des ganglions lymphatiques | E76.3 | Mucopolysaccharidose, sans précision |
| D86.2 | Sarcoïdose du poumon avec sarcoïdose des ganglions lymphatiques | E76.8 | Autres anomalies du métabolisme des glucosaminoglycanes |
| | | E76.9 | Anomalie du métabolisme des glucosaminoglycanes, sans précision |
| | | E77.0 | Défauts de la transformation post-traductionnelle des enzymes lysosomiaux |
| | | E77.1 | Défauts de la dégradation des glycoprotéines |
| | | E77.8 | Autres anomalies du métabolisme des glycoprotéines |
| | | E77.9 | Anomalie du métabolisme des glycoprotéines, sans précision |

| | | | |
|--------|---|--------|---|
| E84.0 | Fibrose kystique avec manifestations pulmonaires | G20.20 | Maladie de Parkinson avec un très lourd handicap: Sans fluctuation de l'effet |
| E84.1 | Fibrose kystique avec manifestations intestinales | | |
| E84.80 | Mucoviscidose à manifestation pulmonaire et intestinale | G20.21 | Maladie de Parkinson avec un très lourd handicap: Avec fluctuation de l'efficacité |
| E84.87 | Mucoviscidose avec autres manifestations multiples | | |
| E84.88 | Mucoviscidose avec autres manifestations | G21.0 | Syndrome malin des neuroleptiques |
| E85.0 | Amylose hérédofamiliale non neuropathique | G21.1 | Autres syndromes secondaires parkinsoniens dus à des médicaments |
| E85.1 | Amylose hérédofamiliale neuropathique | | |
| E85.2 | Amylose hérédofamiliale, sans précision | G21.2 | Syndrome parkinsonien secondaire dû à d'autres agents externes |
| E85.3 | Amylose généralisée secondaire | | |
| G00.0 | Méningite à Haemophilus influenzae | G21.3 | Syndrome parkinsonien postencéphalitique |
| G00.1 | Méningite à pneumocoques | G23.0 | Maladie de Hallervorden-Spatz |
| G00.2 | Méningite à streptocoques | G23.1 | Ophthalmoplégie supranucléaire progressive [maladie de Steele-Richardson-Olszewski] |
| G00.3 | Méningite à staphylocoques | | |
| G00.8 | Autres méningites bactériennes | G23.2 | Dégénérescence striato-nigrique [nigrostriée] |
| G00.9 | Méningite bactérienne, sans précision | G23.8 | Autres maladies dégénératives précisées des noyaux gris centraux |
| G01 | Méningite au cours d'affections bactériennes classées ailleurs | | |
| G02.0 | Méningite au cours d'infections virales classées ailleurs | G23.9 | Maladie dégénérative des noyaux gris centraux, sans précision |
| G02.1 | Méningite au cours de mycoses classées ailleurs | G31.81 | Cytopathie mitochondriale |
| G02.8 | Méningite au cours d'autres maladies infectieuses et parasitaires précisées classées ailleurs | G35.0 | Première manifestation d'une sclérose en plaques |
| G03.0 | Méningite à liquide clair | G35.10 | Sclérose en plaques rémittente (évolution par poussées): Sans mention d'exacerbation aiguë ou de progression |
| G03.1 | Méningite chronique | G35.11 | Sclérose en plaques rémittente (évolution par poussées): Avec mention d'exacerbation aiguë ou de progression |
| G03.2 | Méningite récurrente bénigne [Mollaret] | | |
| G03.8 | Méningite due à d'autres causes précisées | G35.20 | Sclérose en plaques progressive d'emblée (chronique, progressive primaire): Sans mention d'exacerbation aiguë ou de progression |
| G03.9 | Méningite, sans précision | | |
| G04.0 | Encéphalite aiguë disséminée | G35.21 | Sclérose en plaques progressive d'emblée (chronique, progressive primaire): Avec mention d'exacerbation aiguë ou de progression |
| G04.1 | Paraplégie spastique tropicale | | |
| G04.2 | Méningo-encéphalite et méningomyélite bactériennes, non classées ailleurs | G35.30 | Sclérose en plaques rémittente progressive (chronique, secondairement progressive): Sans mention d'exacerbation aiguë ou de progression |
| G04.8 | Autres encéphalites, myélites et encéphalomyélites | | |
| G04.9 | Encéphalite, myélite et encéphalomyélite, sans précision | G35.31 | Sclérose en plaques rémittente progressive (chronique, secondairement progressive): Avec mention d'exacerbation aiguë ou de progression |
| G05.0 | Encéphalite, myélite et encéphalomyélite au cours d'infections bactériennes classées ailleurs | | |
| G05.1 | Encéphalite, myélite et encéphalomyélite au cours d'infections virales classées ailleurs | G35.9 | Sclérose en plaques non précisée |
| G05.2 | Encéphalite, myélite et encéphalomyélite au cours d'autres maladies infectieuses et parasitaires classées ailleurs | G36.0 | Neuromyélite optique [Devic] |
| G05.8 | Encéphalite, myélite et encéphalomyélite au cours d'autres affections classées ailleurs | G36.1 | Leucoencéphalite hémorragique aiguë et subaiguë [Hurst] |
| G06.0 | Abcès et granulome intracrâniens | G36.8 | Autres affections démyélinisantes aiguës disséminées précisées |
| G06.1 | Abcès et granulome intrarachidiens | G36.9 | Affection démyélinisante aiguë disséminée, sans précision |
| G06.2 | Abcès extra-dural et sous-dural, sans précision | G37.0 | Sclérose diffuse |
| G07 | Abcès et granulome intracrâniens et intrarachidiens au cours d'affections classées ailleurs | G37.1 | Démyélinisation centrale du corps calleux |
| G08 | Phlébite et thrombophlébite intracrâniennes et intrarachidiennes | G37.2 | Myélinolyse centropontine |
| G09 | Séquelles d'affections inflammatoires du système nerveux central | G37.3 | Myélite transverse aiguë au cours d'affections démyélinisantes du système nerveux central |
| G10 | Chorée de Huntington | G37.4 | Myélite nécrosante subaiguë [Syndrome de Foix-Alajouanine] |
| G11.0 | Ataxie congénitale non progressive | G37.5 | Sclérose concentrique [Baló] |
| G11.1 | Ataxie cérébelleuse à début précoce | G37.8 | Autres affections démyélinisantes précisées du système nerveux central |
| G11.2 | Ataxie cérébelleuse tardive | G37.9 | Affection démyélinisante du système nerveux central, sans précision |
| G11.3 | Ataxie cérébelleuse avec défaut de réparation de l'ADN | G40.00 | Syndrome pseudo-Lennox |
| G11.4 | Paraplégie spastique héréditaire | G40.01 | POCS (CSWS) [pointes ondes continues pendant le sommeil lent] |
| G11.8 | Autres ataxies héréditaires | G40.02 | Epilepsie psychomotrice bénigne [crises de terreur] |
| G11.9 | Ataxie héréditaire, sans précision | G40.08 | Autres épilepsies idiopathiques (partielles) localisées (focales) et syndromes épileptiques à crises initialement focales |
| G12.0 | Amyotrophie spinale infantile, type I [Werdnig-Hoffman] | | |
| G12.1 | Autres amyotrophies spinales héréditaires | G40.09 | Epilepsie idiopathique (partielle) localisée (focale) et syndromes épileptiques à crises initialement focales, sans précision |
| G13.0 | Neuromyopathie et neuropathie paranéoplasiques | | |
| G13.1 | Autres affections dégénératives systémiques affectant principalement le système nerveux central au cours de maladies tumorales | G40.1 | Epilepsie et syndromes épileptiques symptomatiques définis par leur localisation (focale, partielle) avec crises partielles simples |
| G13.2 | Affections dégénératives systémiques affectant principalement le système nerveux central au cours d'un myxoedème {E00.1}, {E03.-} | G40.2 | Epilepsie et syndromes épileptiques symptomatiques définis par leur localisation (focale, partielle) avec des crises partielles complexes |
| G13.8 | Affections dégénératives systémiques affectant principalement le système nerveux central au cours d'autres affections classées ailleurs | G40.3 | Epilepsie et syndromes épileptiques généralisés idiopathiques |
| G20.10 | Maladie de Parkinson avec un handicap modéré à lourd: Sans fluctuation de l'effet | G40.4 | Autres épilepsies et syndromes épileptiques généralisés |
| G20.11 | Maladie de Parkinson avec un handicap modéré à lourd: Avec fluctuation de l'efficacité | G40.5 | Syndromes épileptiques particuliers |
| | | G40.6 | Crise de grand mal, sans précision (avec ou sans petit mal) |
| | | G41.0 | Etat de grand mal épileptique |
| | | G41.1 | Etat de petit mal épileptique |
| | | G41.2 | Etat de mal épileptique partiel complexe |
| | | G60.0 | Neuropathie héréditaire motrice et sensorielle |

| | | | |
|--------|--|--------|--|
| G60.1 | Maladie de Refsum | G92 | Encéphalopathie toxique |
| G60.2 | Neuropathie associée à une ataxie héréditaire | G93.0 | Kystes cérébraux |
| G60.3 | Neuropathie progressive idiopathique | G93.5 | Compression du cerveau |
| G60.8 | Autres neuropathies héréditaires et idiopathiques | G93.6 | Œdème cérébral |
| G60.9 | Neuropathie héréditaire et idiopathique, sans précision | G93.7 | Syndrome de Reye |
| G61.0 | Syndrome de Guillain-Barré | I01.1 | Endocardite rhumatismale aiguë |
| G61.1 | Neuropathie sérique | I01.2 | Myocardite rhumatismale aiguë |
| G61.8 | Autres polyneuropathies inflammatoires | I21.0 | Infarctus transmural aigu du myocarde, de la paroi antérieure |
| G61.9 | Polynévrite inflammatoire, sans précision | I21.1 | Infarctus transmural aigu du myocarde, de la paroi inférieure |
| G62.0 | Polynévrite médicamenteuse | I21.2 | Infarctus transmural aigu du myocarde d'autres localisations |
| G62.1 | Polynévrite alcoolique | I21.3 | Infarctus transmural aigu du myocarde, de localisation non précisée |
| G62.2 | Polynévrite due à d'autres agents toxiques | I21.4 | Infarctus sous-endocardique aigu du myocarde |
| G62.80 | Polyneuropathie de réanimation | I23.0 | Hémopéricarde comme complication récente d'un infarctus aigu du myocarde |
| G62.88 | Autres polyneuropathies précisées | I23.1 | Communication interauriculaire comme complication récente d'un infarctus aigu du myocarde |
| G62.9 | Polynévrite, sans précision | I23.2 | Communication interventriculaire comme complication récente d'un infarctus aigu du myocarde |
| G63.0 | Polynévrite au cours de maladies infectieuses et parasitaires classées ailleurs | I23.3 | Rupture de la paroi cardiaque sans hémopéricarde comme complication récente d'un infarctus aigu du myocarde |
| G63.1 | Polynévrite au cours de maladies tumorales {C00-D48} | I23.4 | Rupture des cordages tendineux comme complication récente d'un infarctus aigu du myocarde |
| G63.2 | Polynévrite diabétique {E10-E14 avec le quatrième chiffre .4} | I23.5 | Rupture du muscle papillaire comme complication récente d'un infarctus aigu du myocarde |
| G63.3 | Polynévrite au cours d'autres maladies endocriniennes et métaboliques {E00-E07}, {E15-E16}, {E20-E34}, {E70-E89} | I23.6 | Thrombose de l'oreillette, de l'auricule et du ventricule comme complication récente d'un infarctus aigu du myocarde |
| G63.4 | Polynévrite par carence nutritionnelle {E40-E64} | I25.5 | Myocardiopathie ischémique |
| G63.5 | Polynévrite au cours d'affections disséminées du tissu conjonctif {M30-M35} | I26.0 | Embolie pulmonaire, avec mention de cœur pulmonaire aigu |
| G63.6 | Polynévrite au cours d'autres affections ostéo-articulaires et des muscles {M00-M25}, {M40-M96} | I26.9 | Embolie pulmonaire, sans mention de cœur pulmonaire aigu |
| G63.8 | Polynévrite au cours d'autres maladies classées ailleurs | I27.0 | Hypertension pulmonaire primitive |
| G64 | Autres affections du système nerveux périphérique | I31.3 | Epanchement péricardique (non inflammatoire) |
| G70.0 | Myasthénie | I33.0 | Endocardite infectieuse aiguë et subaiguë |
| G70.1 | Affections neuro-musculaires toxiques | I40.0 | Myocardite infectieuse |
| G70.2 | Myasthénie congénitale et au cours du développement | I42.0 | Myocardiopathie avec dilatation |
| G70.8 | Autres affections neuro-musculaires précisées | I42.1 | Myocardiopathie obstructive hypertrophique |
| G70.9 | Affection neuro-musculaire, sans précision | I44.2 | Bloc auriculoventriculaire complet |
| G71.0 | Dystrophie musculaire | I60.0 | Hémorragie sous-arachnoïdienne de la bifurcation et du siphon carotidien |
| G71.1 | Affections myotoniques | I60.1 | Hémorragie sous-arachnoïdienne de l'artère cérébrale moyenne |
| G71.2 | Myopathies congénitales | I60.2 | Hémorragie sous-arachnoïdienne de l'artère communicante antérieure |
| G71.3 | Myopathie mitochondriale, non classée ailleurs | I60.3 | Hémorragie sous-arachnoïdienne de l'artère communicante postérieure |
| G71.8 | Autres affections musculaires primitives | I60.4 | Hémorragie sous-arachnoïdienne de l'artère basilaire |
| G71.9 | Affection musculaire primitive, sans précision | I60.5 | Hémorragie sous-arachnoïdienne de l'artère vertébrale |
| G72.0 | Myopathie médicamenteuse | I60.6 | Hémorragie sous-arachnoïdienne d'autres artères intracrâniennes |
| G72.1 | Myopathie alcoolique | I60.7 | Hémorragie sous-arachnoïdienne d'une artère intracrânienne, sans précision |
| G72.2 | Myopathie due à d'autres agents toxiques | I60.8 | Autres hémorragies sous-arachnoïdiennes |
| G72.3 | Paralysies périodiques | I60.9 | Hémorragie sous-arachnoïdienne, sans précision |
| G72.4 | Myopathie inflammatoire, non classée ailleurs | I61.0 | Hémorragie intracérébrale hémisphérique, sous-corticale |
| G72.80 | Myopathie de réanimation | I61.1 | Hémorragie intracérébrale hémisphérique, corticale |
| G72.88 | Autres myopathies précisées | I61.2 | Hémorragie intracérébrale hémisphérique, non précisée |
| G72.9 | Myopathie, sans précision | I61.3 | Hémorragie intracérébrale du tronc cérébral |
| G73.0 | Syndrome myasthénique au cours de maladies endocriniennes | I61.4 | Hémorragie intracérébrale cérébelleuse |
| G73.1 | Syndrome de Lambert-Eaton {C00-D48} | I61.5 | Hémorragie intracérébrale intraventriculaire |
| G73.2 | Autres syndromes myasthéniques au cours de maladies tumorales {C00-D48} | I61.6 | Hémorragie intracérébrale, localisations multiples |
| G73.3 | Syndrome myasthénique au cours d'autres maladies classées ailleurs | I67.0 | Dissection d'artères cérébrales |
| G73.4 | Myopathie au cours de maladies infectieuses et parasitaires classées ailleurs | I67.10 | Anévrisme cérébral (acquis) |
| G73.5 | Myopathie au cours de maladies endocriniennes | I67.11 | Fistule artérioveineuse cérébrale (acquise) |
| G73.6 | Myopathie au cours de maladies métaboliques | I67.2 | Athérosclérose cérébrale |
| G73.7 | Myopathie au cours d'autres maladies classées ailleurs | I67.3 | Leuco-encéphalopathie vasculaire progressive |
| G80.0 | Paralysie cérébrale spastique quadriplégique | I67.4 | Encéphalopathie hypertensive |
| G80.1 | Paralysie cérébrale spastique diploplégique | I67.5 | Maladie de Moyamoya |
| G80.2 | Paralysie cérébrale spastique hémiplégique | I67.6 | Thrombose non pyogène du système veineux intracrânien |
| G80.3 | Paralysie cérébrale dyskinétique | I67.7 | Artérite cérébrale, non classée ailleurs |
| G80.4 | Paralysie cérébrale ataxique | I67.80 | Vasospasme au cours d'hémorragie sous-arachnoïdienne |
| G80.8 | Autres paralysies cérébrales | I68.0 | Angiopathie amyloïde cérébrale {E85.-} |
| G80.9 | Paralysie cérébrale, sans précision | | |
| G81.0 | Hémiplégie flasque | | |
| G81.1 | Hémiplégie spastique | | |
| G81.9 | Hémiplégie, sans précision | | |
| G90.3 | Dégénérescence disséminée | | |
| G91.0 | Hydrocéphalie communicante | | |
| G91.1 | Hydrocéphalie obstructive (non communicante) | | |

| | | | |
|--------|---|--------|---|
| 168.1 | Artérite cérébrale au cours de maladies infectieuses et parasitaires | K43.4 | Hernie parastomale, avec gangrène |
| 168.2 | Artérite cérébrale au cours d'autres maladies classées ailleurs | K43.70 | Hernie épigastrique avec gangrène |
| 171.00 | Dissection de l'aorte localisation non précisée, sans indication de rupture | K43.78 | Autres hernies de la paroi abdominale antérieure avec gangrène |
| 171.01 | Dissection de l'aorte thoracique, sans indication de rupture | K43.79 | Hernies de la paroi abdominale antérieure non précisées avec gangrène |
| 171.02 | Dissection de l'aorte abdominale, sans indication de rupture | K44.1 | Hernie diaphragmatique, avec gangrène |
| 171.03 | Dissection de l'aorte thoracoabdominale, sans indication de rupture | K45.1 | Autres hernies abdominales précisées, avec gangrène |
| 171.04 | Dissection de l'aorte localisation non précisée, avec rupture | K63.1 | Perforation de l'intestin (non traumatique) |
| 171.05 | Dissection de l'aorte thoracique, avec rupture | K65.0 | Péritonite aiguë |
| 171.06 | Dissection de l'aorte abdominale, avec rupture | K66.0 | Adhérences péritonéales |
| 171.07 | Dissection de l'aorte thoracoabdominale, avec rupture | K66.1 | Hémopéritoine |
| 171.1 | Anévrisme aortique thoracique, rompu | K66.8 | Autres maladies précisées du péritoine |
| 171.2 | Anévrisme aortique thoracique, sans mention de rupture | K66.9 | Maladie du péritoine, sans précision |
| 171.3 | Anévrisme aortique abdominal, rompu | K67.0 | Péritonite à Chlamydia {A74.8} |
| 171.4 | Anévrisme aortique abdominal, sans mention de rupture | K67.1 | Péritonite gonococcique {A54.8} |
| 171.5 | Anévrisme aortique thoraco-abdominal(e), rompu | K67.2 | Péritonite syphilitique {A52.7} |
| 171.6 | Anévrisme aortique thoraco-abdominal(e), sans mention de rupture | K67.3 | Péritonite tuberculeuse {A18.3} |
| 177.2 | Rupture d'une artère | K67.8 | Autres atteintes péritonéales au cours de maladies infectieuses classées ailleurs |
| 185.0 | Varices œsophagiennes hémorragiques | K70.4 | Insuffisance hépatique alcoolique |
| J05.1 | Epiglottite aiguë | K72.0 | Insuffisance hépatique aiguë et subaiguë |
| J39.0 | Abcès parapharyngé et rétropharyngé | K72.73 | Encéphalopathie hépatique degré 3 |
| J46 | Etat de mal asthmatique | K72.74 | Encéphalopathie hépatique degré 4 |
| J67.0 | Poumon de fermier | K74.3 | Cirrhose biliaire primitive |
| J67.1 | Bagasseuse | K75.0 | Abcès du foie |
| J67.2 | Poumon des oiseleurs | K75.1 | Phlébite de la veine porte |
| J67.3 | Subérose | K75.4 | Hépatite auto-immune |
| J67.4 | Poumon des malteurs | K76.7 | Syndrome hépato-rénal |
| J67.5 | Poumon des champignonnistes | K85.01 | Pancréatite aiguë idiopathique: Avec complication d'organe - organique |
| J67.6 | Poumon des écorceurs d'érables | K85.11 | Pancréatite aiguë d'origine biliaire: Avec complication d'organe - organique |
| J67.7 | Maladie pulmonaire due aux systèmes de conditionnement et d'humidification de l'air | K85.21 | Pancréatite aiguë alcoolique: Avec complication d'organe - organique |
| J67.8 | Alvéolite allergique due à autres poussières organiques | K85.31 | Pancréatite aiguë médicamenteuse: Avec complication d'organe - organique |
| J67.9 | Alvéolite allergique due aux poussières organiques, sans précision | K85.81 | Autres pancréatites aiguës: Avec complication d'organe - organique |
| J80 | Syndrome de détresse respiratoire de l'adulte [ARDS] | K85.91 | Pancréatite aiguë, sans précision: Avec complication d'organe - organique |
| J84.1 | Autres affections pulmonaires interstitielles avec fibrose | K91.80 | Inflammation généralisée des muqueuses par immunodéficience |
| J85.0 | Gangrène et nécrose du poumon | K93.0 | Atteintes tuberculeuses de l'intestin, du péritoine et des ganglions mésentériques {A18.3} |
| J85.1 | Abcès du poumon avec pneumonie | K93.1 | Mégacolon au cours de la maladie de Chagas {B57.3} |
| J85.2 | Abcès du poumon sans pneumopathie | K93.21 | Stade 1 de maladie aiguë de rejet de l'appareil digestif greffe-contre-hôte {T86.01} |
| J85.3 | Abcès du médiastin | K93.22 | Stade 2 de maladie aiguë de rejet de l'appareil digestif greffe-contre-hôte {T86.02} |
| J86.0 | Pyothorax avec fistule | K93.23 | Stade 3 de maladie aiguë de rejet de l'appareil digestif greffe-contre-hôte {T86.02} |
| J86.9 | Pyothorax sans fistule | K93.24 | Stade 4 de maladie aiguë de rejet de l'appareil digestif greffe-contre-hôte {T86.02} |
| J93.0 | Pneumothorax spontané avec pression positive | L51.20 | Epidermolyse nécrosante suraiguë [Lyell]: Atteinte de moins de 30% de la surface corporelle SAI |
| J95.1 | Insuffisance pulmonaire aiguë consécutive à une intervention chirurgicale thoracique | L51.21 | Epidermolyse nécrosante suraiguë [Lyell]: Atteinte de 30% et plus de la surface corporelle |
| K12.20 | Phlegmon de la bouche (plancher) | M31.1 | Microangiopathie thrombotique |
| K12.21 | Abcès sousmandibulaire sans indication d'extension médiastinale, parapharyngée ou cervicale | M31.2 | Granulome malin de la ligne médiane |
| K12.22 | Abcès sousmandibulaire avec indication d'extension médiastinale, parapharyngée ou cervicale | M31.3 | Granulomatose de Wegener |
| K22.3 | Perforation de l'œsophage | M31.4 | Syndrome de la crosse aortique [Takayasu] |
| K25.0 | Ulcère de l'estomac: Aigu avec hémorragie | M31.5 | Artérite à cellules géantes avec polymyalgie rhumatismale |
| K25.1 | Ulcère de l'estomac: Aigu avec perforation | M32.1 | Lupus érythémateux disséminé avec atteinte d'organes et d'appareils |
| K25.2 | Ulcère de l'estomac: Aigu avec hémorragie et perforation | M48.40 | Fracture vertébrale de fatigue: Localisations multiples de la colonne vertébrale |
| K26.0 | Ulcère du duodénum: Aigu avec hémorragie | M48.41 | Fracture vertébrale de fatigue: Région occipito-atloïdo-axoïdienne |
| K26.1 | Ulcère du duodénum: Aigu avec perforation | M48.42 | Fracture vertébrale de fatigue: Région cervicale |
| K26.2 | Ulcère du duodénum: Aigu avec hémorragie et perforation | M48.43 | Fracture vertébrale de fatigue: Région cervico-dorsale |
| K40.10 | Hernie inguinale bilatérale, avec gangrène: Non précisée comme hernie récidivante | M48.44 | Fracture vertébrale de fatigue: Région dorsale |
| K40.11 | Hernie inguinale bilatérale, avec gangrène: Hernie récidivante | M72.60 | Fasciite nécrosante: Sièges multiples |
| K40.40 | Hernie inguinale, unilatérale ou sans précision, avec gangrène: Non précisée comme hernie récidivante | | |
| K40.41 | Hernie inguinale, unilatérale ou sans précision, avec gangrène: Hernie récidivante | | |
| K41.1 | Hernie crurale bilatérale, avec gangrène | | |
| K41.4 | Hernie crurale, unilatérale ou sans précision, avec gangrène | | |
| K42.1 | Hernie ombilicale, avec gangrène | | |
| K43.1 | Hernie incisionnelle avec gangrène | | |

| | | | |
|--------|---|--------|---|
| M72.61 | Fasciite nécrosante: Région scapulaire | Q03.8 | Autres hydrocéphalies congénitales |
| M72.62 | Fasciite nécrosante: Bras humérus articulation du coude | Q03.9 | Hydrocéphalie congénitale, sans précision |
| M72.63 | Fasciite nécrosante: Avant-bras cubitus articulation du poignet | Q04.0 | Malformations congénitales du corps calleux |
| M72.64 | Fasciite nécrosante: Main carpe | Q04.1 | Arhinencéphalie |
| M72.65 | Fasciite nécrosante: Région pelvienne | Q04.2 | Holoprosencéphalie |
| M72.66 | Fasciite nécrosante: Jambe péroné articulation du genou | Q04.3 | Autres anomalies localisées du développement de l'encéphale |
| M72.67 | Fasciite nécrosante: Cheville et métatarse | Q04.4 | Dysplasie du septum et des voies optiques |
| M72.68 | Fasciite nécrosante: Autres | Q04.5 | Mégalencéphalie |
| M72.69 | Fasciite nécrosante: Localisations non précisées | Q04.6 | Kystes cérébraux congénitaux |
| M84.40 | Fracture pathologique, non classée ailleurs: Sièges multiples | Q04.8 | Autres malformations congénitales précisées de l'encéphale |
| M84.41 | Fracture pathologique, non classée ailleurs: Région scapulaire | Q04.9 | Malformation congénitale de l'encéphale, sans précision |
| M84.42 | Fracture pathologique, non classée ailleurs: Bras humérus articulation du coude | Q05.0 | Spina bifida cervical, avec hydrocéphalie |
| M84.43 | Fracture pathologique, non classée ailleurs: Avant-bras cubitus articulation du poignet | Q05.1 | Spina bifida thoracique, avec hydrocéphalie |
| M84.44 | Fracture pathologique, non classée ailleurs: Main carpe | Q05.2 | Spina bifida lombaire, avec hydrocéphalie |
| M84.45 | Fracture pathologique, non classée ailleurs: Région pelvienne | Q05.3 | Spina bifida sacré, avec hydrocéphalie |
| M84.46 | Fracture pathologique, non classée ailleurs: Jambe péroné articulation du genou | Q05.4 | Spina bifida, avec hydrocéphalie, sans précision |
| M84.47 | Fracture pathologique, non classée ailleurs: Cheville et métatarse | Q05.5 | Spina bifida cervical, sans hydrocéphalie |
| M84.48 | Fracture pathologique, non classée ailleurs: Autres | Q05.6 | Spina bifida thoracique, sans hydrocéphalie |
| M84.49 | Fracture pathologique, non classée ailleurs: Localisations non précisées | Q05.7 | Spina bifida lombaire, sans hydrocéphalie |
| N00.0 | Syndrome néphritique aigu: Anomalies glomérulaires mineures | Q05.8 | Spina bifida sacré, sans hydrocéphalie |
| N00.1 | Syndrome néphritique aigu: Lésions glomérulaires segmentaires et focales | Q05.9 | Spina bifida, sans précision |
| N00.2 | Syndrome néphritique aigu: Glomérulonéphrite membraneuse diffuse | Q06.0 | Amyélie |
| N00.3 | Syndrome néphritique aigu: Glomérulonéphrite mésangio-proliférative diffuse | Q06.1 | Hypoplasie et dysplasie de la moelle épinière |
| N00.4 | Syndrome néphritique aigu: Glomérulonéphrite proliférative endocapillaire diffuse | Q06.2 | Diastématomyélie |
| N00.5 | Syndrome néphritique aigu: Glomérulonéphrite mésangiocapillaire diffuse | Q06.3 | Autres malformations congénitales de la queue de cheval |
| N00.6 | Syndrome néphritique aigu: Maladie à dépôt dense | Q06.4 | Hydromyélie |
| N00.7 | Syndrome néphritique aigu: Glomérulonéphrite diffuse en croissant | Q06.8 | Autres malformations congénitales précisées de la moelle épinière |
| N00.8 | Syndrome néphritique aigu: Autres modifications morphologiques | Q06.9 | Malformation congénitale de la moelle épinière, sans précision |
| N00.9 | Syndrome néphritique aigu: Type de modification morphologique non précisé | Q07.0 | Syndrome d'Arnold-Chiari |
| N05.0 | Syndrome néphritique, sans précision: Anomalies glomérulaires mineures | Q07.8 | Autres malformations congénitales précisées du système nerveux |
| N10 | Néphrite tubulo-interstitielle aiguë | Q07.9 | Malformation congénitale du système nerveux, sans précision |
| N13.3 | Hydronéphroses, autres et sans précision | Q20.0 | Tronc artériel commun |
| N17.0 | Insuffisance rénale aiguë avec nécrose tubulaire | Q20.1 | Ventricule droit à double issue [Double outlet right ventricle] |
| N17.1 | Insuffisance rénale aiguë avec nécrose corticale aiguë | Q20.2 | Ventricule gauche à double issue [Double outlet left ventricle] |
| N17.2 | Insuffisance rénale aiguë avec nécrose médullaire | Q20.3 | Communication ventriculo-auriculaire discordante |
| N17.8 | Autres insuffisances rénales aiguës | Q20.4 | Ventricule à double issue [Double inlet ventricle] |
| N17.9 | Insuffisance rénale aiguë, sans précision | Q20.5 | Communication auriculo-ventriculaire discordante |
| N18.4 | Insuffisance rénale chronique, Stade 4 | Q20.6 | Isomérisme des auricules cardiaques |
| N18.5 | Insuffisance rénale chronique, Stade 5 | Q20.8 | Autres malformations congénitales des cavités et des orifices cardiaques |
| N25.1 | Diabète insipide néphrogénique | Q20.9 | Malformation congénitale des cavités et des orifices cardiaques, sans précision |
| N49.80 | Gangrène de Fournier chez l'homme | Q21.0 | Communication interventriculaire |
| O14.1 | Prééclampsie sévère | Q21.1 | Communication interauriculaire |
| O14.2 | Syndrome HELLP | Q21.2 | Communication auriculo-ventriculaire |
| O15.0 | Eclampsie au cours de la grossesse | Q21.3 | Tétralogie de Fallot |
| O15.1 | Eclampsie au cours du travail | Q21.4 | Communication aorto-pulmonaire |
| O15.2 | Eclampsie au cours de la puerpéralité | Q21.80 | Pentalogie de Fallot |
| Q00.0 | Anencéphalie | Q21.88 | Autres malformations congénitales des septums cardiaques |
| Q00.1 | Cranio-rachischisis | Q21.9 | Malformation congénitale d'une cloison cardiaque, sans précision |
| Q00.2 | Inienencéphalie | Q22.0 | Atrésie de la valve pulmonaire |
| Q01.0 | Encéphalocèle frontale | Q22.1 | Sténose congénitale de la valve pulmonaire |
| Q01.1 | Encéphalocèle naso-frontale | Q22.2 | Insuffisance congénitale de la valve pulmonaire |
| Q01.2 | Encéphalocèle occipitale | Q22.3 | Autres malformations congénitales de la valve pulmonaire |
| Q01.8 | Encéphalocèle d'autres localisations | Q22.4 | Sténose congénitale de la valvule tricuspide |
| Q01.9 | Encéphalocèle, sans précision | Q22.5 | Maladie d'Ebstein |
| Q02 | Microcéphalie | Q22.6 | Hypoplasie du cœur droit |
| Q03.0 | Malformations de l'aqueduc de Sylvius | Q22.8 | Autres malformations congénitales de la valvule tricuspide |
| Q03.1 | Atrésie des fentes de Luschka et du foramen de Magendie | Q22.9 | Malformation congénitale de la valvule tricuspide, sans précision |
| | | Q23.0 | Sténose congénitale de la valvule aortique |
| | | Q23.1 | Insuffisance congénitale de la valvule aortique |
| | | Q23.2 | Sténose mitrale congénitale |
| | | Q23.3 | Insuffisance mitrale congénitale |
| | | Q23.4 | Hypoplasie du cœur gauche |
| | | Q23.8 | Autres malformations congénitales des valvules aortique et mitrale |
| | | Q23.9 | Malformation congénitale des valvules aortique et mitrale, sans précision |

| | | | |
|--------|---|--------|---|
| Q24.0 | Dextrocardie | Q31.5 | Laryngomalacie congénitale |
| Q24.1 | Lévo-cardie | Q31.8 | Autres malformations congénitales du larynx |
| Q24.2 | Cœur triatrial | Q31.9 | Malformation congénitale du larynx, sans précision |
| Q24.3 | Sténose de l'infundibulum pulmonaire | Q32.0 | Trachéomalacie congénitale |
| Q24.4 | Sténose sous-aortique congénitale | Q32.1 | Autres malformations congénitales de la trachée |
| Q24.5 | Malformation des vaisseaux coronaires | Q32.2 | Bronchomalacie congénitale |
| Q24.6 | Bloc congénital du cœur | Q32.3 | Sténose bronchique congénitale |
| Q24.8 | Autres malformations cardiaques congénitales précisées | Q32.4 | Autres malformations congénitales des bronches |
| Q24.9 | Malformation cardiaque congénitale, sans précision | Q33.0 | Poumon kystique congénital |
| Q25.0 | Perméabilité du canal artériel | Q33.1 | Lobe pulmonaire surnuméraire |
| Q25.1 | Coarctation de l'aorte | Q33.2 | Séquestration pulmonaire |
| Q25.2 | Atrésie de l'aorte | Q33.3 | Agénésie du poumon |
| Q25.3 | Sténose de l'aorte | Q33.4 | Bronchiectasie congénitale |
| Q25.4 | Autres malformations congénitales de l'aorte | Q33.5 | Tissu ectopique intrapulmonaire |
| Q25.5 | Atrésie de l'artère pulmonaire | Q33.6 | Hypoplasie et dysplasie du poumon |
| Q25.6 | Sténose (congénitale) de l'artère pulmonaire | Q33.8 | Autres malformations congénitales du poumon |
| Q25.7 | Autres malformations congénitales de l'artère pulmonaire | Q33.9 | Malformation congénitale du poumon, sans précision |
| Q25.8 | Autres malformations congénitales des gros vaisseaux | Q34.0 | Anomalie de la plèvre |
| Q25.9 | Malformation congénitale des gros vaisseaux, sans précision | Q34.1 | Kyste congénital du médiastin |
| Q26.0 | Sténose congénitale de la veine cave | Q34.8 | Autres malformations congénitales précisées de l'appareil respiratoire |
| Q26.1 | Persistance de la veine cave supérieure gauche | Q34.9 | Malformation congénitale de l'appareil respiratoire, sans précision |
| Q26.2 | Retour veineux pulmonaire anormal total | Q35.1 | Fente de la voûte du palais |
| Q26.3 | Retour veineux pulmonaire anormal partiel | Q35.3 | Fente du voile du palais |
| Q26.4 | Retour veineux pulmonaire anormal, sans précision | Q35.5 | Fente de la voûte et du voile du palais |
| Q26.5 | Retour veineux portal anormal | Q37.0 | Fente labiale bilatérale avec fente de la voûte du palais |
| Q26.6 | Fistule entre la veine porte et l'artère hépatique | Q37.1 | Fente labiale unilatérale avec fente de la voûte du palais |
| Q26.8 | Autres malformations congénitales des grandes veines | Q37.2 | Fente labiale bilatérale avec fente du voile du palais |
| Q26.9 | Malformation congénitale d'une grande veine, sans précision | Q37.3 | Fente labiale unilatérale avec fente du voile du palais |
| Q27.0 | Absence congénitale et hypoplasie de l'artère ombilicale | Q37.4 | Fente labiale bilatérale avec fente du voile et de la voûte du palais |
| Q27.1 | Sténose congénitale de l'artère rénale | Q37.5 | Fente labiale unilatérale avec fente du voile et de la voûte du palais |
| Q27.2 | Autres malformations congénitales de l'artère rénale | Q39.0 | Atrésie de l'œsophage, sans fistule |
| Q27.3 | Malformation artérioveineuse périphérique | Q39.1 | Atrésie de l'œsophage avec fistule trachéo-œsophagienne |
| Q27.4 | Phlébectasie congénitale | Q39.2 | Fistule trachéo-œsophagienne congénitale, sans atrésie |
| Q27.8 | Autres malformations congénitales précisées de l'appareil circulatoire périphérique | Q39.3 | Sténose et rétrécissement congénitaux de l'œsophage |
| Q27.9 | Malformation congénitale de l'appareil circulatoire périphérique, sans précision | Q39.4 | Ptérygion de l'œsophage |
| Q28.00 | Anévrisme artérioveineux congénital des vaisseaux précérébraux | Q39.5 | Dilatation congénitale de l'œsophage |
| Q28.01 | Fistule artérioveineuse congénitale des vaisseaux précérébraux | Q39.6 | Diverticule de l'œsophage |
| Q28.08 | Autres malformations artérioveineuses congénitales des vaisseaux précérébraux | Q39.8 | Autres malformations congénitales de l'œsophage |
| Q28.09 | Malformation artérioveineuse congénitale des vaisseaux précérébraux, non précisée | Q39.9 | Malformation congénitale de l'œsophage, sans précision |
| Q28.10 | Anévrisme congénital des vaisseaux précérébraux | Q40.0 | Sténose hypertrophique congénitale du pylore |
| Q28.11 | Fistule congénitale des vaisseaux précérébraux | Q40.1 | Hernie hiatale congénitale |
| Q28.18 | Autres malformations congénitales des vaisseaux précérébraux | Q40.2 | Autres malformations congénitales précisées de l'estomac |
| Q28.19 | Malformation congénitale des vaisseaux précérébraux, non précisée | Q40.3 | Malformation congénitale de l'estomac, sans précision |
| Q28.20 | Anévrisme artérioveineux congénital des vaisseaux cérébraux | Q40.8 | Autres malformations congénitales précisées des voies digestives supérieures |
| Q28.21 | Fistule artérioveineuse congénitale des vaisseaux cérébraux | Q40.9 | Malformation congénitale des voies digestives supérieures, sans précision |
| Q28.28 | Autres malformations artérioveineuses congénitales des vaisseaux cérébraux | Q41.0 | Absence, atrésie et sténose congénitales du duodénum |
| Q28.29 | Malformation artérioveineuse congénitale des vaisseaux cérébraux, non précisée | Q41.1 | Absence, atrésie et sténose congénitales du jéjunum |
| Q28.30 | Anévrisme congénital des vaisseaux cérébraux | Q41.2 | Absence, atrésie et sténose congénitales de l'iléon |
| Q28.31 | Fistule congénitale des vaisseaux cérébraux | Q41.8 | Absence, atrésie et sténose congénitales d'autres localisations précisées de l'intestin grêle |
| Q28.38 | Autres malformations congénitales des vaisseaux cérébraux | Q41.9 | Absence, atrésie et sténose congénitales de l'intestin grêle, sans précision de localisation |
| Q28.39 | Malformation congénitale des vaisseaux cérébraux, non précisée | Q42.0 | Absence, atrésie et sténose congénitales du rectum, avec fistule |
| Q28.80 | Autre anévrisme congénital | Q42.1 | Absence, atrésie et sténose congénitales du rectum, sans fistule |
| Q28.81 | Autre fistule congénitale de l'appareil circulatoire | Q42.2 | Absence, atrésie et sténose congénitales de l'anus, avec fistule |
| Q28.88 | Autres malformations congénitales précisées de l'appareil circulatoire. | Q42.3 | Absence, atrésie et sténose congénitales de l'anus, sans fistule |
| Q28.9 | Malformation congénitale de l'appareil circulatoire, sans précision | Q42.8 | Absence, atrésie et sténose congénitales d'autres localisations du côlon |
| Q30.0 | Atrésie des choanes | Q42.9 | Absence, atrésie et sténose congénitales du côlon, sans précision de localisation |
| Q31.0 | Ptérygion du larynx | Q43.0 | Diverticule de Meckel |
| Q31.1 | Sténose sous-glottique congénitale | Q43.1 | Maladie de Hirschsprung |
| Q31.2 | Hypoplasie du larynx | Q43.2 | Autres anomalies fonctionnelles congénitales du côlon |
| Q31.3 | Laryngocèle | Q43.3 | Malformations congénitales de fixation de l'intestin |
| | | Q43.40 | Duplication de l'intestin grêle |

| | | | |
|--------|---|--------|--|
| Q43.41 | Duplication du côlon | Q82.1 | Xeroderma pigmentosum |
| Q43.42 | Duplication du rectum | Q82.2 | Mastocytose |
| Q43.49 | Duplication de l'intestin, non précisée | Q82.3 | Incontinentia pigmenti |
| Q43.5 | Ectopie de l'anus | Q85.0 | Neurofibromatose (non maligne) |
| Q43.6 | Fistule congénitale du rectum et de l'anus | Q85.1 | Sclérose tubéreuse |
| Q43.7 | Persistance du cloaque | Q85.8 | Autres phacomatoses, non classées ailleurs |
| Q43.8 | Autres malformations congénitales précisées de l'intestin | Q85.9 | Phacomatose, sans précision |
| Q43.9 | Malformation congénitale de l'intestin, sans précision | Q86.0 | Syndrome d'alcoolisme fœtal (dysmorphique) |
| Q44.0 | Agénésie, aplasie et hypoplasie de la vésicule biliaire | Q86.1 | Syndrome fœtal dû à l'hydantoïne |
| Q44.1 | Autres malformations congénitales de la vésicule biliaire | Q86.2 | Dysmorphisme dû à la warfarine |
| Q44.2 | Atrésie des voies biliaires | Q86.80 | Embryopathie due à la thalidomide |
| Q44.3 | Sténose et rétrécissement congénitaux des voies biliaires | Q86.88 | Autres syndromes congénitaux malformatifs dus à des causes exogènes connues |
| Q44.4 | Kyste du cholédoque | Q87.0 | Syndromes congénitaux malformatifs atteignant principalement l'aspect de la face |
| Q44.5 | Autres malformations congénitales des voies biliaires | Q87.1 | Syndromes congénitaux malformatifs associés principalement à une petite taille |
| Q44.6 | Maladie kystique du foie | Q87.2 | Syndromes congénitaux malformatifs impliquant principalement les membres |
| Q44.7 | Autres malformations congénitales du foie | Q87.3 | Syndromes congénitaux malformatifs comprenant un gigantisme néonatal |
| Q45.0 | Agénésie, aplasie et hypoplasie du pancréas | Q87.4 | Syndrome de Marfan |
| Q45.1 | Pancréas annulaire | Q87.5 | Autres syndromes congénitaux malformatifs avec d'autres modifications du squelette |
| Q45.2 | Kyste pancréatique congénital | Q87.8 | Autres syndromes congénitaux malformatifs précisés, non classés ailleurs |
| Q45.3 | Autres malformations congénitales du pancréas et du canal pancréatique | Q89.0 | Malformations congénitales de la rate |
| Q45.8 | Autres malformations congénitales précisées de l'appareil digestif | Q89.1 | Malformations congénitales des surrénales |
| Q45.9 | Malformation congénitale de l'appareil digestif, sans précision | Q89.2 | Malformations congénitales des autres glandes endocrines |
| Q60.1 | Agénésie rénale, bilatérale | Q89.4 | Jumeaux soudés |
| Q77.0 | Achondrogénésie | Q89.7 | Malformations congénitales multiples, non classées ailleurs |
| Q77.1 | Insuffisance staturale thanatophore | Q89.8 | Autres malformations congénitales précisées |
| Q77.2 | Syndrome des côtes courtes | Q89.9 | Malformation congénitale, sans précision |
| Q77.3 | Chondrodysplasie ponctuée | Q90.0 | Trisomie 21, non-disjonction méiotique |
| Q77.4 | Achondroplasie | Q90.1 | Trisomie 21, mosaïque chromosomique (non-disjonction mitotique) |
| Q77.5 | Dysplasie diastrophique | Q90.2 | Trisomie 21, translocation |
| Q77.6 | Dysplasie chondro-ectodermique | Q90.9 | Syndrome de Down, sans précision |
| Q77.7 | Dysplasie spondylo-épiphytaire | Q91.0 | Trisomie 18, non-disjonction méiotique |
| Q77.8 | Autres ostéochondrodysplasies avec anomalies de la croissance des os longs et du rachis | Q91.1 | Trisomie 18, mosaïque chromosomique (non-disjonction mitotique) |
| Q77.9 | Ostéochondrodysplasie avec anomalies de la croissance des os longs et du rachis, sans précision | Q91.2 | Trisomie 18, translocation |
| Q78.0 | Ostéogénèse imparfaite | Q91.3 | Syndrome d'Edwards, sans précision |
| Q78.1 | Dysplasie polyostotique fibreuse | Q91.4 | Trisomie 13, non-disjonction méiotique |
| Q78.2 | Ostéopétrose | Q91.5 | Trisomie 13, mosaïque chromosomique (non-disjonction mitotique) |
| Q78.3 | Dysplasie diaphysaire progressive | Q91.6 | Trisomie 13, translocation |
| Q78.4 | Enchondromatose | Q91.7 | Syndrome de Patau, sans précision |
| Q78.5 | Dysplasie métaphysaire | Q92.0 | Trisomie d'un chromosome entier, non-disjonction méiotique |
| Q78.6 | Exostoses multiples congénitales | Q92.1 | Trisomie d'un chromosome entier, mosaïque chromosomique (non-disjonction mitotique) |
| Q78.8 | Autres ostéochondrodysplasies précisées | Q92.2 | Trisomie partielle majeure |
| Q78.9 | Ostéochondrodysplasie, sans précision | Q92.3 | Trisomie partielle mineure |
| Q79.0 | Hernie diaphragmatique congénitale | Q92.4 | Duplications vues seulement à la prométaphase |
| Q79.1 | Autres malformations congénitales du diaphragme | Q92.5 | Duplications avec autres réarrangements complexes |
| Q79.2 | Exomphale | Q92.6 | Chromosomes marqueurs supplémentaires |
| Q79.3 | Gastroschisis | Q92.7 | Triploïdie et polyploïdie |
| Q79.4 | Aplasie congénitale de la musculature abdominale | Q92.8 | Autres trisomies et trisomies partielles précisées des autosomes |
| Q79.5 | Autres malformations congénitales de la paroi abdominale | Q92.9 | Trisomie et trisomie partielle des autosomes, sans précision |
| Q79.6 | Syndrome d'Ehlers-Danlos | Q93.0 | Monosomie d'un chromosome entier, non-disjonction méiotique |
| Q79.8 | Autres malformations congénitales du système ostéo-articulaire et des muscles | Q93.1 | Monosomie d'un chromosome entier, mosaïque chromosomique (non-disjonction mitotique) |
| Q79.9 | Malformation congénitale du système ostéo-articulaire et des muscles, sans précision | Q93.2 | Chromosome remplacé par un anneau ou dicentrique |
| Q80.0 | Ichtyose vulgaire | Q93.3 | Délétion du bras court du chromosome 4 |
| Q80.1 | Ichtyose liée au chromosome X | Q93.4 | Délétion du bras court du chromosome 5 |
| Q80.2 | Ichtyose lamellaire | Q93.5 | Autres délétions partielles d'un chromosome |
| Q80.3 | Erythrodermie ichtyosiforme bulleuse congénitale | Q93.6 | Délétions vues seulement à la prométaphase |
| Q80.4 | Fœtus Arlequin | Q93.7 | Délétions avec autres réarrangements complexes |
| Q80.8 | Autres ichtyoses congénitales | Q93.8 | Autres délétions des autosomes |
| Q80.9 | Ichtyose congénitale, sans précision | Q93.9 | Délétion des autosomes, sans précision |
| Q81.0 | Epidermolyse bulleuse simple | Q95.0 | Translocation ou insertion équilibrée chez un sujet normal |
| Q81.1 | Epidermolyse bulleuse létale | | |
| Q81.2 | Epidermolyse bulleuse dystrophique | | |
| Q81.8 | Autres épidermolyses bulleuses | | |
| Q81.9 | Epidermolyse bulleuse, sans précision | | |
| Q82.0 | Lymphœdème héréditaire | | |

| | | | |
|--------|--|--------|--|
| Q95.1 | Inversion chromosomique chez un sujet normal | S12.25 | Fracture de la 7ème vertèbre cervicale |
| Q95.2 | Réarrangement autosomique équilibré chez un sujet anormal | S12.7 | Fractures multiples des vertèbres cervicales |
| Q95.3 | Réarrangement sexuel/autosomique équilibré chez un sujet anormal | S12.9 | Fracture du cou, partie non précisée |
| Q95.4 | Sujet avec marqueur d'hétérochromatine | S13.11 | Luxation d'une vertèbre cervicale: C1/C2 |
| Q95.5 | Sujet avec site autosomique fragile | S13.12 | Luxation d'une vertèbre cervicale: C2/C3 |
| Q95.8 | Autres réarrangements équilibrés et marqueurs structurels | S13.13 | Luxation d'une vertèbre cervicale: C3/C4 |
| Q95.9 | Réarrangement équilibré et marqueur structurel, sans précision | S13.14 | Luxation d'une vertèbre cervicale: C4/C5 |
| Q96.0 | Caryotype 45,X | S13.15 | Luxation d'une vertèbre cervicale: C5/C6 |
| Q96.1 | Caryotype 46,X iso (Xq) | S13.16 | Luxation d'une vertèbre cervicale: C6/C7 |
| Q96.2 | Caryotype 46,X avec chromosome sexuel anormal, sauf iso (Xq) | S13.17 | Luxation d'une vertèbre cervicale: C7/D1 |
| Q96.3 | Mosaïque chromosomique, 45,X/46,XX ou XY | S22.44 | Fractures multiples de côtes: Avec fractures de quatre côtes ou plus |
| Q96.4 | Mosaïque chromosomique, 45,X/autre(s) lignée(s) cellulaire(s) avec chromosome sexuel anormal | S22.5 | Volet costal |
| Q96.8 | Autres formes du syndrome de Turner | S27.0 | Pneumothorax traumatique |
| Q96.9 | Syndrome de Turner, sans précision | S27.1 | Hémithorax traumatique |
| Q97.0 | Caryotype 47,XXX | S27.2 | Hémopneumothorax traumatique |
| Q97.1 | Femme avec plus de trois chromosomes X | S27.31 | Contusion et hématome du poumon |
| Q97.2 | Mosaïque chromosomique, lignées avec divers nombres de chromosomes X | S27.32 | Déchirure du poumon |
| Q97.3 | Femme avec un caryotype 46,XY | S27.5 | Lésion traumatique de la trachée thoracique |
| Q97.8 | Autres anomalies précisées des chromosomes sexuels, phénotype féminin | S27.7 | Lésions traumatiques multiples des organes intrathoraciques |
| Q97.9 | Anomalie des chromosomes sexuels, phénotype féminin, sans précision | S27.81 | Lésion traumatique d'autres organes et structures intrathoraciques précisés: Diaphragme |
| Q98.0 | Syndrome de Klinefelter, caryotype 47,XXY | S27.83 | Lésion traumatique d'autres organes et structures intrathoraciques précisés: Œsophage (partie thoracique) |
| Q98.1 | Syndrome de Klinefelter, homme avec plus de deux chromosomes X | S28.0 | Ecrasement du thorax |
| Q98.2 | Syndrome de Klinefelter, homme avec caryotype 46,XX | S32.89 | Fracture de parties autres et non précisées du rachis lombaire et du bassin: Autres parties et parties multiples du bassin |
| Q98.3 | Autre phénotype masculin avec caryotype 46,XX | S34.0 | Commotion et œdème de la moelle lombaire [cône médullaire] |
| Q98.4 | Syndrome de Klinefelter, sans précision | S34.10 | Lésion transversale complète de la moelle lombaire |
| Q98.5 | Caryotype 47,XXY | S34.11 | Lésion transversale incomplète de la moelle lombaire |
| Q98.6 | Homme avec chromosomes sexuels de structure anormale | S34.18 | Autre lésion de la moelle lombaire |
| Q98.7 | Homme avec mosaïque des chromosomes sexuels | S34.2 | Lésion traumatique de la racine nerveuse du rachis lombaire et sacré |
| Q98.8 | Autres anomalies précisées des chromosomes sexuels, phénotype masculin | S34.30 | Syndrome traumatique complet de la queue de cheval |
| Q98.9 | Anomalie des chromosomes sexuels, phénotype masculin, sans précision | S34.31 | Syndrome traumatique incomplet de la queue de cheval |
| Q99.0 | Chimère 46,XX/46,XY | S34.38 | Lésion autre et non précisée de la queue de cheval |
| Q99.1 | Hermaphrodite vrai 46,XX | S34.4 | Lésion traumatique du plexus lombo-sacré |
| Q99.2 | Chromosome X fragile | S34.5 | Lésion traumatique des nerfs sympathiques lombaires, sacrés et du bassin |
| Q99.8 | Autres anomalies précisées des chromosomes | S34.6 | Lésion traumatique de nerf(s) périphérique(s) de l'abdomen, des lombes et du bassin |
| Q99.9 | Anomalie chromosomique, sans précision | S34.70 | Niveau fonctionnel d'une lésion médullaire lombo-sacrée: Niveau SAI |
| R09.0 | Asphyxie | S34.71 | Niveau fonctionnel d'une lésion médullaire lombo-sacrée: L1 |
| R57.0 | Choc cardiogénique | S34.72 | Niveau fonctionnel d'une lésion médullaire lombo-sacrée: L2 |
| R57.1 | Choc hypovolémique | S34.73 | Niveau fonctionnel d'une lésion médullaire lombo-sacrée: L3 |
| R57.2 | Choc septique | S34.74 | Niveau fonctionnel d'une lésion médullaire lombo-sacrée: L4 |
| R57.8 | Autres chocs | S34.75 | Niveau fonctionnel d'une lésion médullaire lombo-sacrée: L5 |
| S02.1 | Fracture de la base du crâne | S34.76 | Niveau fonctionnel d'une lésion médullaire lombo-sacrée: S1 |
| S02.3 | Fracture du plancher de l'orbite | S34.77 | Niveau fonctionnel d'une lésion médullaire lombo-sacrée: S2-S5 |
| S06.1 | Œdème cérébral traumatique | S34.8 | Lésion traumatique de nerfs autres et non précisés au niveau de l'abdomen, des lombes et du bassin |
| S06.20 | Lésion traumatique cérébrale et cérébelleuse diffuse, SAI | S35.0 | Lésion traumatique de l'aorte abdominale |
| S06.21 | Contusion cérébrale diffuse | S35.1 | Lésion traumatique de la veine cave inférieure |
| S06.22 | Contusion cérébelleuse diffuse | S35.2 | Lésion traumatique de l'artère cœliaque ou mésentérique |
| S06.23 | Hématomes cérébral et cérébelleux multiples | S35.3 | Lésion traumatique de la veine porte ou splénique |
| S06.28 | Autres lésions cérébrales et cérébelleuses diffuses | S35.4 | Lésion traumatique des vaisseaux sanguins du rein |
| S06.30 | Atteinte limitée ou circonscrite du tissu cérébral, SAI | S35.5 | Lésion traumatique des vaisseaux sanguins iliaques |
| S06.31 | Contusion cérébrale circonscrite | S35.7 | Lésion traumatique de multiples vaisseaux sanguins au niveau de l'abdomen, des lombes et du bassin |
| S06.32 | Contusion cérébelleuse circonscrite | S35.8 | Lésion traumatique d'autres vaisseaux sanguins au niveau de l'abdomen, des lombes et du bassin |
| S06.33 | Hématome cérébral circonscrit | S35.9 | Lésion traumatique de vaisseaux sanguins non précisés, au niveau de l'abdomen, des lombes et du bassin |
| S06.34 | Hématome cérébelleux circonscrit | S36.00 | Lésion de la rate, SAI |
| S06.38 | Autres lésions cérébrales et cérébelleuses circonscrites | S36.01 | Hématome splénique |
| S06.4 | Hémorragie épидurale | S36.02 | Déchirure de la capsule de la rate, sans atteinte plus importante du parenchyme |
| S06.5 | Hémorragie sous-durale traumatique | S36.03 | Déchirure de la rate, avec atteinte du parenchyme |
| S06.6 | Hémorragie sous-arachnoïdienne traumatique | S36.04 | Rupture massive du parenchyme de la rate |
| S12.0 | Fracture de la première vertèbre cervicale | S36.08 | Autre lésion de la rate |
| S12.1 | Fracture de la deuxième vertèbre cervicale | | |
| S12.21 | Fracture de la 3ème vertèbre cervicale | | |
| S12.22 | Fracture de la 4ème vertèbre cervicale | | |
| S12.23 | Fracture de la 5ème vertèbre cervicale | | |
| S12.24 | Fracture de la 6ème vertèbre cervicale | | |

| | | | |
|--------|---|--------|--|
| S36.10 | Lésion du foie, SAI | S39.7 | Autres lésions traumatiques multiples de l'abdomen, des lombes et du bassin |
| S36.11 | Contusion et hématome du foie | S39.80 | Fracture du pénis |
| S36.12 | Déchirure hépatique, SAI | T27.0 | Brûlure du larynx et de la trachée |
| S36.13 | Déchirure minimale hépatique | T27.1 | Brûlure comprenant le larynx et la trachée avec les poumons |
| S36.14 | Déchirure hépatique modérée | T27.2 | Brûlure d'autres parties des voies respiratoires |
| S36.15 | Déchirure hépatique majeure | T27.3 | Brûlure des voies respiratoires, partie non précisée |
| S36.16 | Autre lésion du foie | T27.4 | Corrosion du larynx et de la trachée |
| S36.17 | Lésion traumatique: vésicule biliaire | T27.5 | Corrosion comprenant le larynx et la trachée avec les poumons |
| S36.18 | Lésion traumatique: canal biliaire | T27.6 | Corrosion d'autres parties des voies respiratoires |
| S36.20 | Lésion traumatique du pancréas: Partie non précisée | T27.7 | Corrosion des voies respiratoires, partie non précisée |
| S36.21 | Lésion traumatique du pancréas: Tête | T28.0 | Brûlure de la bouche et du pharynx |
| S36.22 | Lésion traumatique du pancréas: Corps | T28.1 | Brûlure de l'œsophage |
| S36.23 | Lésion traumatique du pancréas: Queue | T28.2 | Brûlure d'autres parties des voies digestives |
| S36.29 | Lésion traumatique du pancréas: Autres parties et parties multiples | T28.3 | Brûlure des organes génito-urinaires internes |
| S36.3 | Lésion traumatique de l'estomac | T28.4 | Brûlure des organes internes, autres et sans précision |
| S36.40 | Lésion traumatique de l'intestin grêle: Intestin grêle, partie non précisée | T28.5 | Corrosion de la bouche et du pharynx |
| S36.41 | Lésion traumatique de l'intestin grêle: Duodénum | T28.6 | Corrosion de l'œsophage |
| S36.49 | Lésion traumatique de l'intestin grêle: Autres parties et parties multiples de l'intestin grêle | T28.7 | Corrosion d'autres parties des voies digestives |
| S36.50 | Lésion traumatique du côlon: Gros intestin/côlon, partie non précisée | T28.8 | Corrosion des organes génito-urinaires internes |
| S36.51 | Lésion traumatique du côlon: Côlon ascendant | T28.9 | Corrosion des organes internes, autres et sans précision |
| S36.52 | Lésion traumatique du côlon: Côlon transverse | T34.0 | Gelure de la tête, avec nécrose des tissus |
| S36.53 | Lésion traumatique du côlon: Côlon descendant | T34.1 | Gelure du cou, avec nécrose des tissus |
| S36.54 | Lésion traumatique du côlon: Côlon sigmoïde | T34.2 | Gelure du thorax, avec nécrose des tissus |
| S36.59 | Lésion traumatique du côlon: Autres parties et parties multiples du gros intestin | T34.3 | Gelure de la paroi abdominale, des lombes et du bassin, avec nécrose des tissus |
| S36.6 | Lésion traumatique du rectum | T34.4 | Gelure du bras et de l'avant-bras, avec nécrose des tissus |
| S36.7 | Lésion traumatique de multiples organes intra-abdominaux | T34.5 | Gelure du poignet et de la main, avec nécrose des tissus |
| S36.81 | Lésion traumatique: Péritoine | T34.6 | Gelure de la hanche et de la cuisse, avec nécrose des tissus |
| S36.82 | Lésion traumatique: Mésentère | T34.7 | Gelure du genou et de la jambe, avec nécrose des tissus |
| S36.83 | Lésion traumatique: Rétropéritoine | T34.8 | Gelure de la cheville et du pied, avec nécrose des tissus |
| S36.88 | Lésion traumatique: Autres organes intra-abdominaux | T34.9 | Gelure de localisations autres et non précisées, avec nécrose des tissus |
| S36.9 | Lésion traumatique d'un organe intra-abdominal non précisé | T35.1 | Gelure de parties multiples du corps, avec nécrose des tissus |
| S37.00 | Lésion rénale non précisée | T36.0 | Intoxication: Pénicillines |
| S37.01 | Contusion et hématome de rein, SAI | T36.1 | Intoxication: Céphalosporines et autres bêta-lactamines |
| S37.02 | Déchirure de rein | T36.2 | Intoxication: Groupe du chloramphénicol |
| S37.03 | Rupture totale du parenchyme rénal | T36.3 | Intoxication: Macrolides |
| S37.1 | Lésion traumatique de l'uretère | T36.4 | Intoxication: Tétracyclines |
| S37.20 | Lésion de la vessie, non précisée | T36.5 | Intoxication: Aminosides |
| S37.21 | Contusion de la vessie | T36.6 | Intoxication: Rifamycines |
| S37.22 | Rupture de la vessie | T36.7 | Intoxication: Antibiotiques antifongiques administrés par voie générale |
| S37.28 | Autres lésions de la vessie | T36.8 | Intoxication: Autres antibiotiques systémiques |
| S37.30 | Lésion traumatique de l'urètre: Sans autre précision | T36.9 | Intoxication: Antibiotique systémique, sans précision |
| S37.31 | Lésion traumatique de l'urètre: Partie membraneuse | T37.0 | Intoxication: Sulfamides |
| S37.32 | Lésion traumatique de l'urètre: Partie spongieuse | T37.1 | Intoxication: Antimycobactériens |
| S37.33 | Lésion traumatique de l'urètre: Partie prostatique | T37.2 | Intoxication: Antipaludiques et médicaments agissant sur d'autres protozoaires du sang |
| S37.38 | Lésion traumatique de l'urètre: Autre partie | T37.3 | Intoxication: Autres antiprotozoaires |
| S37.4 | Lésion traumatique de l'ovaire | T37.4 | Intoxication: Anthelminthiques |
| S37.5 | Lésion traumatique de la trompe de Fallope | T37.5 | Intoxication: Antiviraux |
| S37.6 | Lésion traumatique de l'utérus | T37.8 | Intoxication: Autres anti-infectieux et antiparasitaires systémiques précisés |
| S37.7 | Lésions traumatiques de multiples organes pelviens et urinaires | T37.9 | Intoxication: Anti-infectieux et anti-parasitaire systémiques, sans précision |
| S37.81 | Lésion traumatique: surrénale | T38.0 | Intoxication: Glucocorticoïdes et analogues synthétiques |
| S37.82 | Lésion traumatique: prostate | T38.1 | Intoxication: Hormones thyroïdiennes et leurs dérivés |
| S37.83 | Lésion traumatique: vésicule séminale | T38.2 | Intoxication: Antithyroïdiens |
| S37.84 | Lésion traumatique: canal déférent | T38.3 | Intoxication: Insuline et hypoglycémiantes oraux [antidiabétiques] |
| S37.88 | Lésion traumatique: autre organe du bassin | T38.4 | Intoxication: Contraceptifs oraux |
| S37.9 | Lésion traumatique d'un organe pelvien et urinaire non précisé | T38.5 | Intoxication: Autres œstrogènes et progestatifs |
| S38.0 | Ecrasement des organes génitaux externes | T38.6 | Intoxication: Antigonadotropines, anti-œstrogènes, anti-androgènes, non classés ailleurs |
| S38.1 | Ecrasement de parties autres et non précisées de l'abdomen, des lombes et du bassin | T38.7 | Intoxication: Androgènes et autres anabolisants |
| S38.2 | Amputation traumatique des organes génitaux externes | T38.8 | Intoxication: Hormones et leurs substituts synthétiques, autres et sans précision |
| S38.3 | Amputation traumatique de parties autres et non précisées de l'abdomen, des lombes et du bassin | T38.9 | Intoxication: Antagonistes hormonaux, autres et sans précision |
| S39.0 | Lésion traumatique de muscles et de tendons de l'abdomen, des lombes et du bassin | T39.0 | Intoxication: Salicylés |
| S39.6 | Lésion traumatique d'organe(s) intra-abdominal(aux) et organe(s) pelvien(s) | T39.1 | Intoxication: Dérivés du 4-aminophénol |
| | | T39.2 | Intoxication: Dérivés pyrazolés |

| | | | |
|-------|--|-------|---|
| T39.3 | Intoxication: Autres anti-inflammatoires non stéroïdiens [AINS] | T45.6 | Intoxication: Médicaments agissant sur la fibrinolyse |
| T39.4 | Intoxication: Antirhumatismaux, non classés ailleurs | T45.7 | Intoxication: Antagonistes des anticoagulants, vitamine K et autres coagulants |
| T39.8 | Intoxication: Autres analgésiques non opioïdes et antipyrétiques, non classés ailleurs | T45.8 | Intoxication: Autres substances essentiellement systémiques et hématologiques |
| T39.9 | Intoxication: Analgésique non opioïde, antipyrétique et antirhumatismal, sans précision | T45.9 | Intoxication: Substance essentiellement systémique et hématologique, sans précision |
| T40.0 | Intoxication: Opium | T46.0 | Intoxication: Glucosides cardiotoniques et médicaments d'action similaire |
| T40.1 | Intoxication: Héroïne | T46.1 | Intoxication: Inhibiteurs calciques |
| T40.2 | Intoxication: Autres opioïdes | T46.2 | Intoxication: Autres antiarythmisants, non classés ailleurs |
| T40.3 | Intoxication: Méthadone | T46.3 | Intoxication: Vasodilatateurs coronariens, non classés ailleurs |
| T40.4 | Intoxication: Autres narcotiques synthétiques | T46.4 | Intoxication: Inhibiteurs de l'enzyme de conversion |
| T40.5 | Intoxication: Cocaïne | T46.5 | Intoxication: Autres antihypertenseurs, non classés ailleurs |
| T40.6 | Intoxication: Narcotiques, autres et sans précision | T46.6 | Intoxication: Antihyperlipidémiants et antiartériosclérosants |
| T40.7 | Intoxication: Cannabis (dérivés) | T46.7 | Intoxication: Vasodilatateurs périphériques |
| T40.8 | Intoxication: Lysergide [LSD] | T46.8 | Intoxication: Substances antivariqueuses, y compris les agents sclérosants |
| T40.9 | Intoxication: Psychodysléptiques [hallucinogènes], autres et sans précision | T46.9 | Intoxication: Substances agissant essentiellement sur le système cardio-vasculaire, autres et sans précision |
| T41.0 | Intoxication: Anesthésiques gazeux | T47.0 | Intoxication: Inhibiteurs des récepteurs histaminiques H2 |
| T41.1 | Intoxication: Anesthésiques intraveineux | T47.1 | Intoxication: Autres antiacides et antisécrétoires gastriques |
| T41.2 | Intoxication: Anesthésiques généraux, autres et sans précision | T47.2 | Intoxication: Laxatifs stimulants |
| T41.3 | Intoxication: Anesthésiques locaux | T47.3 | Intoxication: Laxatifs salins et osmotiques |
| T41.4 | Intoxication: Anesthésique, sans précision | T47.4 | Intoxication: Autres laxatifs |
| T41.5 | Intoxication: Gaz thérapeutiques | T47.5 | Intoxication: Médicaments facilitant la digestion |
| T42.0 | Intoxication: Dérivés de l'hydantoïne | T47.6 | Intoxication: Anti diarrhéiques |
| T42.1 | Intoxication: Iminostilbènes | T47.7 | Intoxication: Emétiques |
| T42.2 | Intoxication: Succinimides et oxazolidine-diones | T47.8 | Intoxication: Autres substances agissant essentiellement sur le tractus gastro-intestinal |
| T42.3 | Intoxication: Barbituriques | T47.9 | Intoxication: Substance agissant essentiellement sur le tractus gastro-intestinal, sans précision |
| T42.4 | Intoxication: Benzodiazépines | T48.0 | Intoxication: Ocytociques |
| T42.5 | Intoxication: Anti-épileptiques en association, non classés ailleurs | T48.1 | Intoxication: Myorelaxants (muscles striés) [bloquants neuro-musculaires] |
| T42.6 | Intoxication: Autres anti-épileptiques, sédatifs et hypnotiques | T48.2 | Intoxication: Substances agissant essentiellement sur les muscles, autres et sans précision |
| T42.7 | Intoxication: Anti-épileptiques, sédatifs et hypnotiques, sans précision | T48.3 | Intoxication: Antitussifs |
| T42.8 | Intoxication: Antiparkinsoniens et autres dépresseurs centraux du tonus musculaire | T48.4 | Intoxication: Expectorants |
| T43.0 | Intoxication: Antidépresseurs tricycliques et tétracycliques | T48.5 | Intoxication: Médicaments contre le coryza [rhume banal] |
| T43.1 | Intoxication: Antidépresseurs inhibiteurs de la mono-amine-oxydase | T48.6 | Intoxication: Antiasthmatiques, non classés ailleurs |
| T43.2 | Intoxication: Antidépresseurs, autres et non précisés | T48.7 | Intoxication: Substances agissant essentiellement sur l'appareil respiratoire, autres et sans précision |
| T43.3 | Intoxication: Psycholeptiques et neuroleptiques dérivés de la phénothiazine | T49.0 | Intoxication: Médicaments antifongiques, anti-infectieux et anti-inflammatoires à usage topique, non classés ailleurs |
| T43.4 | Intoxication: Neuroleptiques de type butyrophénone et thioxanthène | T49.1 | Intoxication: Antiprurigineux |
| T43.5 | Intoxication: Psycholeptiques et neuroleptiques, autres et non précisés | T49.2 | Intoxication: Astringents et détergents locaux |
| T43.6 | Intoxication: Psychostimulants présentant un risque d'abus | T49.3 | Intoxication: Emollients, calmants et protecteurs |
| T43.8 | Intoxication: Autres médicaments psychotropes, non classés ailleurs | T49.4 | Intoxication: Kératolytiques, kératoplastiques et autres médicaments et préparations capillaires |
| T43.9 | Intoxication: Médicament psychotrope, sans précision | T49.5 | Intoxication: Médicaments et préparations ophtalmologiques |
| T44.0 | Intoxication: Anticholinestérasiques | T49.6 | Intoxication: Médicaments et préparations utilisés en oto-rhino-laryngologie |
| T44.1 | Intoxication: Autres parasymphatomimétiques [cholinergiques] | T49.7 | Intoxication: Médicaments dentaires à usage topique |
| T44.2 | Intoxication: Ganglioplégiques, non classés ailleurs | T49.8 | Intoxication: Autres topiques |
| T44.3 | Intoxication: Autres agents parasymphatholytiques [anticholinergiques et antimuscariniques] et spasmyolytiques, non classés ailleurs | T49.9 | Intoxication: Topique, sans précision |
| T44.4 | Intoxication: Agents principalement alpha-symphatomimétiques, non classés ailleurs | T50.0 | Intoxication: Minéralocorticoïdes et leurs antagonistes |
| T44.5 | Intoxication: Agents principalement bêta-symphatomimétiques, non classés ailleurs | T50.1 | Intoxication: Diurétiques de l'anse |
| T44.6 | Intoxication: Alpha-bloquants, non classés ailleurs | T50.2 | Intoxication: Inhibiteurs de l'anhydrase carbonique, benzothiadiazides et autres diurétiques |
| T44.7 | Intoxication: Bêta-bloquants, non classés ailleurs | T50.3 | Intoxication: Produits agissant sur l'équilibre électrolytique, calorique et hydrique |
| T44.8 | Intoxication: Agents bloquants neuronaux adrénérgiques et d'action centrale, non classés ailleurs | T50.4 | Intoxication: Médicaments agissant sur le métabolisme de l'acide urique |
| T44.9 | Intoxication: Médicaments agissant essentiellement sur le système nerveux autonome, autres et sans précision | T50.5 | Intoxication: Anorexigènes |
| T45.0 | Intoxication: Médicaments antiallergiques et antiémétiques | T50.6 | Intoxication: Antidotes et chélateurs, non classés ailleurs |
| T45.1 | Intoxication: Médicaments antitumoraux et immunosuppresseurs | T50.7 | Intoxication: Analeptiques et antagonistes des opiacés |
| T45.2 | Intoxication: Vitamines, non classées ailleurs | T50.8 | Intoxication: Agents de diagnostic |
| T45.3 | Intoxication: Enzymes, non classées ailleurs | T51.1 | Effet toxique: Méthanol |
| T45.4 | Intoxication: Fer et ses composés | T51.2 | Effet toxique: 2-Propanol |
| T45.5 | Intoxication: Anticoagulants | T51.3 | Effet toxique: Huile de fusel |

| | | | |
|-------|--|--------|---|
| T52.0 | Effet toxique: Produits dérivés du pétrole | T63.0 | Effet toxique: Venin de serpent |
| T52.1 | Effet toxique: Benzène | T63.1 | Effet toxique: Venin d'autres reptiles |
| T52.2 | Effet toxique: Homologues du benzène | T63.2 | Effet toxique: Venin de scorpion |
| T52.3 | Effet toxique: Glycols | T63.3 | Effet toxique: Venin d'araignée |
| T52.4 | Effet toxique: Cétones | T63.4 | Effet toxique: Venin d'autres arthropodes |
| T52.8 | Effet toxique: Autres solvants organiques | T63.5 | Effet toxique d'un contact avec des poissons |
| T52.9 | Effet toxique: Solvant organique, sans précision | T63.6 | Effet toxique d'un contact avec d'autres animaux marins |
| T53.0 | Effet toxique: Tétrachlorure de carbone | T63.8 | Effet toxique d'un contact avec d'autres animaux venimeux |
| T53.1 | Effet toxique: Chloroforme | T63.9 | Effet toxique d'un contact avec un animal venimeux, sans précision |
| T53.2 | Effet toxique: Trichloréthylène | T64 | Effet toxique de l'aflatoxine et d'autres mycotoxines contaminant des aliments |
| T53.3 | Effet toxique: Tétrachloréthylène | T65.0 | Effet toxique: Cyanures |
| T53.4 | Effet toxique: Dichlorométhane | T65.1 | Effet toxique: Strychnine et ses sels |
| T53.5 | Effet toxique: Chlorofluorocarbures | T65.2 | Effet toxique: Tabac et nicotine |
| T53.6 | Effet toxique: Autres dérivés halogénés d'hydrocarbures aliphatiques | T65.3 | Effet toxique: Dérivés aminés et nitroaminés du benzène et de ses homologues |
| T53.7 | Effet toxique: Autres dérivés halogénés d'hydrocarbures aromatiques | T65.4 | Effet toxique: Sulfure de carbone |
| T53.9 | Effet toxique: Dérivé halogéné d'hydrocarbures aliphatiques et aromatiques, sans précision | T65.5 | Effet toxique: Nitroglycérine et autres acides et esters nitrés |
| T54.0 | Effet toxique: Phénol et homologues du phénol | T65.6 | Effet toxique: Peintures et teintures, non classées ailleurs |
| T54.1 | Effet toxique: Autres composés organiques corrosifs | T68 | Hypothermie |
| T54.2 | Effet toxique: Acides corrosifs et substances similaires | T75.1 | Noyade et submersion non mortelle |
| T54.3 | Effet toxique: Alcalis corrosifs et substances similaires | T78.3 | Œdème angioneurotique |
| T54.9 | Effet toxique: Substance corrosive, sans précision | T79.0 | Embolie gazeuse (traumatique) |
| T55 | Effet toxique de savons et détergents | T79.1 | Embolie graisseuse (traumatique) |
| T56.0 | Effet toxique: Plomb et ses composés | T79.4 | Choc traumatique |
| T56.1 | Effet toxique: Mercure et ses composés | T79.5 | Anurie traumatique |
| T56.2 | Effet toxique: Chrome et ses composés | T79.6 | Ischémie traumatique d'un muscle |
| T56.3 | Effet toxique: Cadmium et ses composés | T79.7 | Emphysème sous-cutané d'origine traumatique |
| T56.4 | Effet toxique: Cuivre et ses composés | T80.0 | Embolie gazeuse consécutive à une injection thérapeutique, une perfusion et une transfusion |
| T56.5 | Effet toxique: Zinc et ses composés | T80.2 | Infections consécutives à une injection thérapeutique, une perfusion et une transfusion |
| T56.6 | Effet toxique: Etain et ses composés | T80.3 | Réaction d'incompatibilité ABO |
| T56.7 | Effet toxique: Béryllium et ses composés | T80.4 | Réaction d'incompatibilité Rh |
| T56.8 | Effet toxique: Autres métaux | T80.5 | Choc anaphylactique dû au sérum |
| T56.9 | Effet toxique: Métal, sans précision | T84.5 | Infection et réaction inflammatoire dues à une prothèse articulaire interne |
| T57.0 | Effet toxique: Arsenic et ses composés | T86.00 | Échec d'un transplant de cellules souches hématopoïétiques |
| T57.1 | Effet toxique: Phosphore et ses composés | T86.01 | Maladie aiguë du greffon contre l'hôte, stade I et II |
| T57.2 | Effet toxique: Manganèse et ses composés | T86.02 | Maladie aiguë du greffon contre l'hôte, stade III et IV |
| T57.3 | Effet toxique: Cyanure d'hydrogène | T86.03 | Maladie chronique du greffon contre l'hôte, forme limitée |
| T57.8 | Effet toxique: Autres substances non organiques précisées | T86.04 | Maladie chronique du greffon contre l'hôte, forme étendue |
| T57.9 | Effet toxique: Substance non organique, sans précision | T86.09 | Maladie chronique du greffon contre l'hôte, sans précision |
| T58 | Effet toxique du monoxyde de carbone | T86.10 | Détérioration fonctionnelle aiguë d'une greffe de rein |
| T59.0 | Effet toxique: Oxydes d'azote | T86.11 | Détérioration fonctionnelle chronique d'une greffe de rein |
| T59.1 | Effet toxique: Dioxyde de soufre | T86.12 | Reprise retardée de la fonction de la greffe |
| T59.2 | Effet toxique: Formaldéhyde | T86.19 | Trouble fonctionnel, échec et rejet d'une greffe de rein, autre et non précisé |
| T59.3 | Effet toxique: Gaz lacrymogène | T86.2 | Echec et rejet d'une greffe de cœur |
| T59.4 | Effet toxique: Chlore gazeux | T86.3 | Echec et rejet d'une greffe cœur-poumon |
| T59.5 | Effet toxique: Fluor (gaz) et fluorure d'hydrogène | T86.40 | Détérioration fonctionnelle aiguë d'une greffe de foie |
| T59.6 | Effet toxique: Sulfure d'hydrogène | T86.41 | Détérioration fonctionnelle chronique d'une greffe de foie |
| T59.7 | Effet toxique: Dioxyde de carbone | T86.49 | Autre trouble fonctionnel, échec et rejet non précisé d'une greffe de foie |
| T60.0 | Effet toxique: Insecticides organo-phosphorés et carbamates | T86.50 | Troubles circulatoires d'une greffe de peau |
| T60.1 | Effet toxique: Insecticides halogénés | T86.51 | Nécrose d'une greffe de peau |
| T60.2 | Effet toxique: Autres insecticides | T86.52 | Rejet/perte d'une greffe de peau |
| T60.3 | Effet toxique: Herbicides et fongicides | T86.59 | Autre trouble fonctionnel, échec et rejet non précisé d'une greffe de peau |
| T60.4 | Effet toxique: Rodenticides | T86.81 | Echec et rejet d'autres organes et tissus greffés: Greffe de poumon |
| T60.8 | Effet toxique: Autres pesticides | T86.82 | Echec et rejet d'autres organes et tissus greffés: Greffe de pancréas |
| T60.9 | Effet toxique: Pesticide, sans précision | T86.83 | Echec et rejet d'autres organes et tissus greffés: Greffe de cornée de l'œil |
| T61.0 | Effet toxique: Ciguatera | T86.88 | Echec et rejet d'autres organes et tissus greffés: Autres organes ou tissus greffés |
| T61.1 | Intoxication par poissons scombridés | T86.9 | Echec et rejet d'un organe et d'un tissu greffés non précisés |
| T61.2 | Autres intoxications par poissons et coquillages | | |
| T61.8 | Effet toxique: Autres fruits de mer | | |
| T61.9 | Effet toxique: Fruit de mer non précisé | | |
| T62.0 | Effet toxique: Champignons ingérés | | |
| T62.1 | Effet toxique: Baies ingérées | | |
| T62.2 | Effet toxique: Autres (parties de) plantes ingérées | | |
| T62.8 | Effet toxique: Autres substances nocives précisées absorbées par le biais d'aliments | | |
| T62.9 | Effet toxique: Substance nocive absorbée par le biais d'aliment, sans précision | | |

| | | | |
|-------|---|-------|---|
| T87.0 | Complications d'une réimplantation de (ou d'une partie de) membre supérieur | T88.3 | Hyperthermie maligne due à une anesthésie |
| T87.1 | Complications d'une réimplantation de (ou d'une partie de) membre inférieur | | |

diagnostic A11-2

| | | | |
|-------|-------------------------|--------|---|
| Z94.1 | Grefe du cœur | Z94.4 | Grefe de foie |
| Z94.2 | Grefe de poumon | Z94.81 | Etat consécutif à une transplantation de cellules-souches hématopoïétique avec immunosuppression actuelle |
| Z94.3 | Grefe de cœur et poumon | | |

procédure A11-3

| | | | |
|------------|--|------------|--|
| 99.b7.1a†↔ | Traitement complexe de médecine intensive, 1657 à 1932 points de dépense | 99.b7.2a†↔ | Traitement complexe de médecine intensive chez l'enfant (procédure de base), 2059 à 2352 points de dépense |
| 99.b7.1b†↔ | Traitement complexe de médecine intensive, 1933 à 2208 points de dépense | 99.b7.2b†↔ | Traitement complexe de médecine intensive chez l'enfant (procédure de base), 2353 à 2646 points de dépense |
| 99.b7.1c†↔ | Traitement complexe de médecine intensive, 2209 à 2484 points de dépense | 99.b7.2c†↔ | Traitement complexe de médecine intensive chez l'enfant (procédure de base), 2647 à 2940 points de dépense |
| 99.b7.1d†↔ | Traitement complexe de médecine intensive, 2485 à 2760 points de dépense | 99.b7.2d†↔ | Traitement complexe de médecine intensive chez l'enfant (procédure de base), 2941 à 3430 points de dépense |
| 99.b7.1e†↔ | Traitement complexe de médecine intensive, 2761 à 3220 points de dépense | 99.b7.2e†↔ | Traitement complexe de médecine intensive chez l'enfant (procédure de base), 3431 à 3920 points de dépense |
| 99.b7.1f†↔ | Traitement complexe de médecine intensive, 3221 à 3680 points de dépense | 99.b7.2f†↔ | Traitement complexe de médecine intensive chez l'enfant (procédure de base), 3921 à 4410 points de dépense |
| 99.b7.1g†↔ | Traitement complexe de médecine intensive, 3681 à 4600 points de dépense | 99.b7.2g†↔ | Traitement complexe de médecine intensive chez l'enfant (procédure de base), 4411 à 4900 points de dépense |
| 99.b7.1h†↔ | Traitement complexe de médecine intensive, 4601 à 5520 points de dépense | 99.b7.2h†↔ | Traitement complexe de médecine intensive chez l'enfant (procédure de base), 4901 à 5880 points de dépense |
| 99.b7.1i†↔ | Traitement complexe de médecine intensive, 5521 à 7360 points de dépense | 99.b7.2i†↔ | Traitement complexe de médecine intensive chez l'enfant (procédure de base), 5881 à 6860 points de dépense |
| 99.b7.1j†↔ | Traitement complexe de médecine intensive, 7361 à 9200 points de dépense | 99.b7.2j†↔ | Traitement complexe de médecine intensive chez l'enfant (procédure de base), 6861 à 7840 points de dépense |
| 99.b7.1k†↔ | Traitement complexe de médecine intensive, 9201 à 11040 points de dépense | 99.b7.2k†↔ | Traitement complexe de médecine intensive chez l'enfant (procédure de base), 7841 à 9800 points de dépense |
| 99.b7.1l†↔ | Traitement complexe de médecine intensive, 11041 à 13800 points de dépense | 99.b7.2l†↔ | Traitement complexe de médecine intensive chez l'enfant (procédure de base), 9801 à 11760 points de dépense |
| 99.b7.1m†↔ | Traitement complexe de médecine intensive, 13801 à 16560 points de dépense | 99.b7.2m†↔ | Traitement complexe de médecine intensive chez l'enfant (procédure de base), 11761 à 13720 points de dépense |
| 99.b7.1n†↔ | Traitement complexe de médecine intensive, 16561 à 19320 points de dépense | 99.b7.2n†↔ | Traitement complexe de médecine intensive chez l'enfant (procédure de base), 13721 à 16660 points de dépense |
| 99.b7.1o†↔ | Traitement complexe de médecine intensive, 19321 points de dépense et plus | 99.b7.2o†↔ | Traitement complexe de médecine intensive chez l'enfant (procédure de base), 16661 à 19600 points de dépense |
| 99.b7.27†↔ | Traitement complexe de médecine intensive chez l'enfant (procédure de base), 1471 à 1764 points de dépense | 99.b7.2p†↔ | Traitement complexe de médecine intensive chez l'enfant (procédure de base), 19601 points de dépense et plus |
| 99.b7.28†↔ | Traitement complexe de médecine intensive chez l'enfant (procédure de base), 1765 à 2058 points de dépense | | |

procédure A11-4

| | | | |
|------------|---|------------|---|
| 37.69.70†↔ | Durée de traitement avec un système d'assistance cardio-vasculaire et pulmonaire, avec pompe, avec élimination de CO ₂ , extracorporel, veino-veineux, moins de 24 heures | 37.69.76†↔ | Durée de traitement avec un système d'assistance cardio-vasculaire et pulmonaire, avec pompe, avec élimination de CO ₂ , extracorporel, veino-veineux, de 144 heures à moins de 168 heures |
| 37.69.71†↔ | Durée de traitement avec un système d'assistance cardio-vasculaire et pulmonaire, avec pompe, avec élimination de CO ₂ , extracorporel, veino-veineux, de 24 heures à moins de 48 heures | 37.69.77†↔ | Durée de traitement avec un système d'assistance cardio-vasculaire et pulmonaire, avec pompe, avec élimination de CO ₂ , extracorporel, veino-veineux, de 168 heures ou plus |
| 37.69.72†↔ | Durée de traitement avec un système d'assistance cardio-vasculaire et pulmonaire, avec pompe, avec élimination de CO ₂ , extracorporel, veino-veineux, de 48 heures à moins de 72 heures | 37.69.80†↔ | Durée de traitement avec un système d'assistance cardio-vasculaire et pulmonaire, avec pompe, avec oxygénateur (y compris élimination de CO ₂), extracorporel, veino-veineux, moins de 24 heures |
| 37.69.73†↔ | Durée de traitement avec un système d'assistance cardio-vasculaire et pulmonaire, avec pompe, avec élimination de CO ₂ , extracorporel, veino-veineux, de 72 heures à moins de 96 heures | 37.69.81†↔ | Durée de traitement avec un système d'assistance cardio-vasculaire et pulmonaire, avec pompe, avec oxygénateur (y compris élimination de CO ₂), extracorporel, veino-veineux, de 24 heures à moins de 48 heures |
| 37.69.74†↔ | Durée de traitement avec un système d'assistance cardio-vasculaire et pulmonaire, avec pompe, avec élimination de CO ₂ , extracorporel, veino-veineux, de 96 heures à moins de 120 heures | 37.69.82†↔ | Durée de traitement avec un système d'assistance cardio-vasculaire et pulmonaire, avec pompe, avec oxygénateur (y compris élimination de CO ₂), extracorporel, veino-veineux, de 48 heures à moins de 72 heures |
| 37.69.75†↔ | Durée de traitement avec un système d'assistance cardio-vasculaire et pulmonaire, avec pompe, avec élimination de CO ₂ , extracorporel, veino-veineux, de 120 heures à moins de 144 heures | 37.69.83†↔ | Durée de traitement avec un système d'assistance cardio-vasculaire et pulmonaire, avec pompe, avec oxygénateur (y compris élimination de CO ₂), extracorporel, veino-veineux, de 72 heures à moins de 96 heures |

- 37.69.84†↔ Durée de traitement avec un système d'assistance cardio-vasculaire et pulmonaire, avec pompe, avec oxygénateur (y compris élimination de CO₂), extracorporel, veino-veineux, de 96 heures à moins de 120 heures
- 37.69.85†↔ Durée de traitement avec un système d'assistance cardio-vasculaire et pulmonaire, avec pompe, avec oxygénateur (y compris élimination de CO₂), extracorporel, veino-veineux, de 120 heures à moins de 144 heures
- 37.69.86†↔ Durée de traitement avec un système d'assistance cardio-vasculaire et pulmonaire, avec pompe, avec oxygénateur (y compris élimination de CO₂), extracorporel, veino-veineux, de 144 heures à moins de 168 heures
- 37.69.87†↔ Durée de traitement avec un système d'assistance cardio-vasculaire et pulmonaire, avec pompe, avec oxygénateur (y compris élimination de CO₂), extracorporel, veino-veineux, de 168 heures ou plus
- 37.69.a0†↔ Durée de traitement avec un système d'assistance cardio-vasculaire et pulmonaire, avec pompe, avec oxygénateur (y compris élimination de CO₂), extracorporel, veino-artériel ou veino-veino-artériel, moins de 24 heures
- 37.69.a1†↔ Durée de traitement avec un système d'assistance cardio-vasculaire et pulmonaire, avec pompe, avec oxygénateur (y compris élimination de CO₂), extracorporel, veino-artériel ou veino-veino-artériel, de 24 heures à moins de 48 heures
- 37.69.a2†↔ Durée de traitement avec un système d'assistance cardio-vasculaire et pulmonaire, avec pompe, avec oxygénateur (y compris élimination de CO₂), extracorporel, veino-artériel ou veino-veino-artériel, de 48 heures à moins de 72 heures
- 37.69.a3†↔ Durée de traitement avec un système d'assistance cardio-vasculaire et pulmonaire, avec pompe, avec oxygénateur (y compris élimination de CO₂), extracorporel, veino-artériel ou veino-veino-artériel, de 72 heures à moins de 96 heures
- 37.69.a4†↔ Durée de traitement avec un système d'assistance cardio-vasculaire et pulmonaire, avec pompe, avec oxygénateur (y compris élimination de CO₂), extracorporel, veino-artériel ou veino-veino-artériel, de 96 heures à moins de 120 heures
- 37.69.a5†↔ Durée de traitement avec un système d'assistance cardio-vasculaire et pulmonaire, avec pompe, avec oxygénateur (y compris élimination de CO₂), extracorporel, veino-artériel ou veino-veino-artériel, de 120 heures à moins de 144 heures
- 37.69.a6†↔ Durée de traitement avec un système d'assistance cardio-vasculaire et pulmonaire, avec pompe, avec oxygénateur (y compris élimination de CO₂), extracorporel, veino-artériel ou veino-veino-artériel, de 144 heures à moins de 168 heures
- 37.69.a7†↔ Durée de traitement avec un système d'assistance cardio-vasculaire et pulmonaire, avec pompe, avec oxygénateur (y compris élimination de CO₂), extracorporel, veino-artériel ou veino-veino-artériel, de 168 heures ou plus
- 37.69.b0†↔ Durée de traitement avec un système d'assistance cardio-vasculaire et pulmonaire, sans pompe, avec élimination de CO₂, moins de 24 heures
- 37.69.b1†↔ Durée de traitement avec un système d'assistance cardio-vasculaire et pulmonaire, sans pompe, avec élimination de CO₂, de 24 heures à moins de 48 heures
- 37.69.b2†↔ Durée de traitement avec un système d'assistance cardio-vasculaire et pulmonaire, sans pompe, avec élimination de CO₂, de 48 heures à moins de 72 heures
- 37.69.b3†↔ Durée de traitement avec un système d'assistance cardio-vasculaire et pulmonaire, sans pompe, avec élimination de CO₂, de 72 heures à moins de 96 heures
- 37.69.b4†↔ Durée de traitement avec un système d'assistance cardio-vasculaire et pulmonaire, sans pompe, avec élimination de CO₂, de 96 heures à moins de 120 heures
- 37.69.b5†↔ Durée de traitement avec un système d'assistance cardio-vasculaire et pulmonaire, sans pompe, avec élimination de CO₂, de 120 heures à moins de 144 heures
- 37.69.b6†↔ Durée de traitement avec un système d'assistance cardio-vasculaire et pulmonaire, sans pompe, avec élimination de CO₂, de 144 heures à moins de 168 heures
- 37.69.b7†↔ Durée de traitement avec un système d'assistance cardio-vasculaire et pulmonaire, sans pompe, avec élimination de CO₂, de 168 heures ou plus
- 37.6a.a1†↔ Implantation d'un système d'assistance cardio-vasculaire et pulmonaire, sans pompe, avec élimination de CO₂, extracorporel, artério-veineux, par chirurgie extra-thoracique ouverte (p.ex. exposition de vaisseau sanguin)
- 37.6a.a2†↔ Implantation d'un système d'assistance cardio-vasculaire et pulmonaire, sans pompe, avec élimination de CO₂, extracorporel, artério-veineux, par voie percutanée
- 41.00.00↔ Transplantation de cellules souches de moelle osseuse, SAP
- 41.00.05↔ Transplantation de cellules souches de moelle osseuse de source tierce
- 41.00.09↔ Autre transplantation de cellules souches de moelle osseuse
- 41.00.11↔ Transplantation de cellules souches de moelle osseuse, réinjection de cellules souches après transplantation de cellules souches hématopoïétiques, sans préparation in vitro
- 41.00.18↔ Transplantation de cellules souches de moelle osseuse, réinjection de cellules souches après transplantation de cellules souches hématopoïétiques, après préparation in vitro
- 41.01.01↔ Transplantation de cellules souches de moelle osseuse, autologue, sans préparation in vitro
- 41.04.01↔ Transplantation de cellules souches hématopoïétiques, autogène, sans préparation in vitro
- 41.06.00↔ Transplantation de cellules souches de sang de cordon ombilical, SAP
- 41.06.01↔ Transfusion de cellules souches de sang de cordon ombilical, allogène, donneur non apparenté
- 41.06.02↔ Transfusion de cellules souches de sang du cordon ombilical, autogène
- 41.06.03↔ Transfusion de cellules souches de sang de cordon ombilical, allogène, donneur apparenté
- 41.06.04↔ Transfusion de cellules souches de sang de cordon ombilical, allogène, de source tierce
- 41.07.01↔ Transplantation autologue de cellules souches hématopoïétiques après préparation in vitro
- 41.09.01↔ Transplantation de cellules souches de moelle osseuse, autologue, après préparation in vitro
- 55.69.00↔ Autre greffe rénale, SAP
- 55.69.10↔ Autre greffe rénale, allogénique
- 55.69.20↔ Autre greffe rénale, syngénique
- 55.69.30↔ Autre greffe rénale, en bloc
- 55.69.40↔ Autre greffe rénale, retransplantation rénale durant la même hospitalisation
- 55.69.99↔ Autre greffe rénale, autre

procédure A11-5

- 34.03↔ Réouverture de thoracotomie
- 35.10↔ Valvuloplastie à coeur ouvert sans remplacement, valve non précisée
- 35.11.00↔ Valvuloplastie à coeur ouvert sans remplacement de la valve aortique, SAP
- 35.11.10↔ Valvulotomie à coeur ouvert de la valve aortique
- 35.11.11↔ Technique préservant les valves, avec reconstruction de la racine aortique (intervention de Tirone David)
- 35.11.20↔ Reconstruction à coeur ouvert de la valve aortique sans remplacement, lors d'anomalie valvulaire cardiaque congénitale
- 35.11.99↔ Valvuloplastie à coeur ouvert sans remplacement de la valve aortique, autre
- 35.12.00↔ Valvuloplastie à coeur ouvert sans remplacement de la valve mitrale, SAP
- 35.12.10↔ Valvulotomie à coeur ouvert de la valve mitrale
- 35.12.11↔ Reconstruction à coeur ouvert du voile mitral
- 35.12.20↔ Reconstruction à coeur ouvert sans remplacement de la valve mitrale, lors d'anomalie valvulaire cardiaque congénitale
- 35.12.99↔ Valvuloplastie à coeur ouvert sans remplacement de la valve mitrale, autre

| | | | |
|-----------|---|-----------|---|
| 35.13.00↔ | Valvuloplastie à coeur ouvert sans remplacement de la valve pulmonaire, SAP | 35.33.20↔ | Annuloplastie de la valve pulmonaire, SAP |
| 35.13.10↔ | Valvulotomie à coeur ouvert de la valve pulmonaire | 35.33.21↔ | Annuloplastie de la valve pulmonaire, à ciel ouvert |
| 35.13.20↔ | Reconstruction à coeur ouvert sans remplacement de la valve pulmonaire, lors d'anomalie valvulaire cardiaque congénitale | 35.33.29↔ | Annuloplastie de la valve pulmonaire, autre |
| 35.13.99↔ | Valvuloplastie à coeur ouvert sans remplacement de la valve pulmonaire, autre | 35.33.30↔ | Annuloplastie de la valve tricuspide, SAP |
| 35.14.00↔ | Valvuloplastie à coeur ouvert sans remplacement de la valve tricuspide, SAP | 35.33.31↔ | Annuloplastie de la valve tricuspide, à ciel ouvert |
| 35.14.10↔ | Valvulotomie à coeur ouvert de la valve tricuspide | 35.33.39↔ | Annuloplastie de la valve tricuspide, autre |
| 35.14.11↔ | Reconstruction à coeur ouvert des feuillets de la valve tricuspide [voile tricuspide] | 35.33.40↔ | Annuloplastie de la valve aortique, SAP |
| 35.14.20↔ | Reconstruction à coeur ouvert sans remplacement de la valve tricuspide, lors d'anomalie valvulaire cardiaque congénitale | 35.33.41↔ | Annuloplastie de la valve aortique, chirurgicale ouverte |
| 35.14.99↔ | Valvuloplastie à coeur ouvert sans remplacement de la valve tricuspide, autre | 35.33.49↔ | Annuloplastie de la valve aortique, autre |
| 35.19.00↔ | Valvuloplastie à coeur ouvert sans remplacement, autre valve cardiaque, SAP | 35.33.99↔ | Annuloplastie, autre |
| 35.19.10↔ | Reconstruction à coeur ouvert de valve auriculo-ventriculaire sans remplacement, lors d'anomalie valvulaire cardiaque congénitale | 35.34↔ | Infundibulectomie |
| 35.19.11↔ | Reconstruction à coeur ouvert d'une valve tronculaire sans remplacement, lors d'anomalie valvulaire cardiaque congénitale | 35.35.00↔ | Opération de trabécules cardiaques, SAP |
| 35.19.99↔ | Valvuloplastie à coeur ouvert sans remplacement, autre valve cardiaque, autre | 35.35.10↔ | Résection fibreuse ou musculaire sous-valvulaire de la valve aortique |
| 35.20↔ | Remplacement de valve cardiaque, valve non précisée | 35.35.99↔ | Opération de trabécules cardiaques, autre |
| 35.21.00↔ | Remplacement de valve aortique avec greffe de tissu, SAP | 35.39.00↔ | Opérations d'autres structures adjacentes aux valves cardiaques, SAP |
| 35.21.10↔ | Remplacement de valve aortique avec greffe, bioprothèse | 35.39.10↔ | Résection supra-valvulaire de valve cardiaque, SAP |
| 35.21.11↔ | Remplacement de valve aortique avec greffe, bioprothèse auto-expansible, sans suture, par chirurgie ouverte | 35.39.11↔ | Résection supra-valvulaire de valve cardiaque, valve aortique |
| 35.21.20↔ | Implantation de prothèse vasculaire avec valve, valve aortique biologique | 35.39.12↔ | Résection supra-valvulaire de valve cardiaque, valve pulmonaire |
| 35.21.99↔ | Remplacement de valve aortique avec greffe de tissu, autre | 35.39.19↔ | Résection supra-valvulaire d'autre valve cardiaque |
| 35.22.00↔ | Autre remplacement de valve aortique, SAP | 35.39.99↔ | Opérations d'autres structures adjacentes aux valves cardiaques, autre |
| 35.22.10↔ | Implantation minimale invasive de valve aortique, SAP | 35.43.00↔ | Élargissement de communication interventriculaire existante, SAP |
| 35.22.11↔ | Implantation minimale invasive de valve aortique, par voie transapicale | 35.43.10↔ | Élargissement de communication interventriculaire existante, technique à ciel ouvert |
| 35.22.19↔ | Implantation minimale invasive de valve aortique, autre | 35.43.99↔ | Élargissement de communication interventriculaire existante, autre |
| 35.22.20↔ | Remplacement de valve aortique par autogreffe [opération de Ross] | 35.50↔ | Réparation de communication septale intracardiaque non précisée, avec prothèse |
| 35.22.21↔ | Remplacement à ciel ouvert de prothèse valvulaire aortique mécanique | 35.51↔ | Réparation de communication interauriculaire avec prothèse, technique ouverte |
| 35.22.30↔ | Implantation de prothèse vasculaire avec valve, valve aortique mécanique | 35.53↔ | Réparation de communication interventriculaire avec prothèse, par voie ouverte |
| 35.22.99↔ | Autre remplacement de valve aortique, autre | 35.54↔ | Réparation de défaut des coussinets endocardiques (canal AV), avec prothèse |
| 35.23↔ | Remplacement de valve mitrale, avec greffe de tissu | 35.60↔ | Réparation de communication septale intracardiaque non précisée, avec greffe de tissu |
| 35.24↔ | Autre remplacement de valve mitrale | 35.61↔ | Réparation de communication interauriculaire, avec greffe de tissu |
| 35.25.00↔ | Remplacement de valve pulmonaire avec greffe de tissu, SAP | 35.62↔ | Réparation de communication interventriculaire avec greffe de tissu |
| 35.25.10↔ | Remplacement de valve pulmonaire avec greffe, bioprothèse | 35.63↔ | Réparation de défauts des coussinets endocardiques (canal AV), avec greffe de tissu |
| 35.25.20↔ | Implantation de prothèse vasculaire avec valve, valve pulmonaire biologique | 35.70↔ | Autre réparation non précisée de communication septale intracardiaque, non précisée |
| 35.25.99↔ | Remplacement de valve pulmonaire avec greffe de tissu, autre | 35.71↔ | Autre réparation non précisée de communication interauriculaire |
| 35.26.00↔ | Autre remplacement de valve pulmonaire, SAP | 35.72.00↔ | Réparation de communication interventriculaire, SAP |
| 35.26.10↔ | Implantation minimale invasive de valve pulmonaire, SAP | 35.72.10↔ | Fermeture de communication interventriculaire acquise |
| 35.26.19↔ | Implantation minimale invasive de valve pulmonaire, autre | 35.72.99↔ | Réparation de communication interventriculaire, autre |
| 35.26.20↔ | Implantation de prothèse vasculaire avec valve, valve pulmonaire mécanique | 35.73↔ | Autre réparation non précisée de défaut des coussinets indocardiques (canal AV) |
| 35.26.99↔ | Autre remplacement de valve pulmonaire, autre | 35.81↔ | Correction totale de la tétralogie de Fallot |
| 35.27↔ | Remplacement de valve tricuspide, avec greffe de tissu | 35.82↔ | Correction de retour (connexion) veineux pulmonaire anormal total |
| 35.28↔ | Autre remplacement de valve tricuspide | 35.83↔ | Correction totale de tronc artériel commun (truncus arteriosus) |
| 35.29.00↔ | Remplacement de valve cardiaque, autre valve, SAP | 35.84↔ | Correction totale de transposition de gros vaisseaux, NCA |
| 35.29.10↔ | Remplacement de valve auriculo-ventriculaire lors d'anomalie valvulaire cardiaque congénitale | 35.85↔ | Intervention de Norwood de type I |
| 35.29.20↔ | Remplacement de valve tronculaire lors d'anomalie valvulaire cardiaque congénitale | 35.91↔ | Transposition (détournement) interauriculaire du retour veineux |
| 35.29.99↔ | Remplacement de valve cardiaque, autre valve, autre | 35.92↔ | Création de conduit entre ventricule droit et artère pulmonaire |
| 35.31↔ | Opérations de muscle papillaire | 35.93↔ | Création de conduit entre ventricule gauche et aorte |
| 35.32↔ | Opérations de cordages tendineux | 35.94↔ | Création de conduit entre oreillette et artère pulmonaire |
| 35.33.00↔ | Annuloplastie, SAP | 35.95.00↔ | Révision d'opération corrective du coeur, SAP |
| 35.33.10↔ | Annuloplastie de la valve mitrale, SAP | 35.95.10↔ | Réfixation de prothèse de remplacement de valve cardiaque, SAP |
| 35.33.11↔ | Annuloplastie de la valve mitrale, à ciel ouvert | 35.95.11↔ | Réfixation de prothèse de remplacement de valve aortique |
| 35.33.19↔ | Annuloplastie de la valve mitrale, autre | 35.95.12↔ | Réfixation de prothèse de remplacement de valve mitrale |
| | | 35.95.13↔ | Réfixation de prothèse de remplacement de valve pulmonaire |
| | | 35.95.14↔ | Réfixation de prothèse de remplacement de valve tricuspide |

| | | | |
|-----------|---|------------|--|
| 35.95.19↔ | Refixation de prothèse de remplacement de valve cardiaque, autre | 55.69.00↔ | Autre greffe rénale, SAP |
| 35.95.99↔ | Révision d'opération corrective du coeur, autre | 55.69.10↔ | Autre greffe rénale, allogénique |
| 36.99.10↔ | Traitement par injection intracoronaire de cellules souches, SAP | 55.69.20↔ | Autre greffe rénale, syngénique |
| 36.99.11↔ | Traitement par injection intracoronaire de cellules souches, sans enrichissement de fractions ni culture | 55.69.30↔ | Autre greffe rénale, en bloc |
| 36.99.12↔ | Traitement par injection intracoronaire de cellules souches obtenues par enrichissement de fractions ou multipliées en culture | 55.69.40↔ | Autre greffe rénale, retransplantation rénale durant la même hospitalisation |
| 36.99.19↔ | Traitement par injection intracoronaire de cellules souches, autre | 55.69.99↔ | Autre greffe rénale, autre |
| 37.8a.21↔ | Implantation de pace-maker à double chambre, sans stimulation antitachycardique | 99.b7.1a†↔ | Traitement complexe de médecine intensive, 1657 à 1932 points de dépense |
| 37.8a.22↔ | Implantation de pace-maker à double chambre, avec stimulation antitachycardique | 99.b7.1b†↔ | Traitement complexe de médecine intensive, 1933 à 2208 points de dépense |
| 37.8a.31↔ | Implantation de pace-maker à resynchronisation (CRT-P) | 99.b7.1c†↔ | Traitement complexe de médecine intensive, 2209 à 2484 points de dépense |
| 37.8e.00↔ | Implantation de cardiovertreur ou défibrillateur, SAP | 99.b7.1d†↔ | Traitement complexe de médecine intensive, 2485 à 2760 points de dépense |
| 37.8e.11↔ | Implantation d'un défibrillateur à chambre unique | 99.b7.1e†↔ | Traitement complexe de médecine intensive, 2761 à 3220 points de dépense |
| 37.8e.12↔ | Implantation d'un défibrillateur à double chambre | 99.b7.1f†↔ | Traitement complexe de médecine intensive, 3221 à 3680 points de dépense |
| 37.8e.21↔ | Implantation de défibrillateur à resynchronisation (CRT-D) | 99.b7.1g†↔ | Traitement complexe de médecine intensive, 3681 à 4600 points de dépense |
| 37.8e.22↔ | Implantation de défibrillateur à chambre unique avec capteur auriculaire | 99.b7.1h†↔ | Traitement complexe de médecine intensive, 4601 à 5520 points de dépense |
| 37.8e.31↔ | Implantation d'un système sous-cutané de défibrillation | 99.b7.1i†↔ | Traitement complexe de médecine intensive, 5521 à 7360 points de dépense |
| 37.8e.99↔ | Implantation de cardiovertreur ou défibrillateur, autre | 99.b7.1j†↔ | Traitement complexe de médecine intensive, 7361 à 9200 points de dépense |
| 37.99.21↔ | Réparation d'un ventricule droit à double issue de type Fallot | 99.b7.1k†↔ | Traitement complexe de médecine intensive, 9201 à 11040 points de dépense |
| 37.99.22↔ | Réparation d'autre ventricule droit à double issue | 99.b7.1l†↔ | Traitement complexe de médecine intensive, 11041 à 13800 points de dépense |
| 37.99.23↔ | Opération d'un coeur fonctionnellement/morphologiquement univentriculaire | 99.b7.1m†↔ | Traitement complexe de médecine intensive, 13801 à 16560 points de dépense |
| 37.99.24↔ | Réparation d'un coeur triatrial | 99.b7.1n†↔ | Traitement complexe de médecine intensive, 16561 à 19320 points de dépense |
| 37.99.25↔ | Réparation d'absence de valve pulmonaire | 99.b7.1o†↔ | Traitement complexe de médecine intensive, 19321 points de dépense et plus |
| 39.21.00↔ | Anastomose de veine cave à artère pulmonaire, SAP | 99.b7.27†↔ | Traitement complexe de médecine intensive chez l'enfant (procédure de base), 1471 à 1764 points de dépense |
| 39.21.10↔ | Opération de Glenn sur un coeur fonctionnellement/morphologiquement univentriculaire | 99.b7.28†↔ | Traitement complexe de médecine intensive chez l'enfant (procédure de base), 1765 à 2058 points de dépense |
| 39.21.99↔ | Anastomose de veine cave à artère pulmonaire, autre | 99.b7.2a†↔ | Traitement complexe de médecine intensive chez l'enfant (procédure de base), 2059 à 2352 points de dépense |
| 39.73.00↔ | Implantation endovasculaire de greffe sur l'aorte thoracique, SAP | 99.b7.2b†↔ | Traitement complexe de médecine intensive chez l'enfant (procédure de base), 2353 à 2646 points de dépense |
| 39.73.10↔ | Implantation endovasculaire de greffe sur l'aorte thoracique, sans fenestration ni bras latéral | 99.b7.2c†↔ | Traitement complexe de médecine intensive chez l'enfant (procédure de base), 2647 à 2940 points de dépense |
| 39.73.11↔ | Implantation endovasculaire de greffe sur l'aorte thoracique, avec fenestration ou bras latéral | 99.b7.2d†↔ | Traitement complexe de médecine intensive chez l'enfant (procédure de base), 2941 à 3430 points de dépense |
| 39.73.20↔ | Implantation endovasculaire de greffe sur l'aorte thoraco-abdominale | 99.b7.2e†↔ | Traitement complexe de médecine intensive chez l'enfant (procédure de base), 3431 à 3920 points de dépense |
| 39.73.99↔ | Implantation endovasculaire de greffe sur l'aorte thoracique, autre | 99.b7.2f†↔ | Traitement complexe de médecine intensive chez l'enfant (procédure de base), 3921 à 4410 points de dépense |
| 41.00.00↔ | Transplantation de cellules souches de moelle osseuse, SAP | 99.b7.2g†↔ | Traitement complexe de médecine intensive chez l'enfant (procédure de base), 4411 à 4900 points de dépense |
| 41.00.05↔ | Transplantation de cellules souches de moelle osseuse de source tierce | 99.b7.2h†↔ | Traitement complexe de médecine intensive chez l'enfant (procédure de base), 4901 à 5880 points de dépense |
| 41.00.09↔ | Autre transplantation de cellules souches de moelle osseuse | 99.b7.2i†↔ | Traitement complexe de médecine intensive chez l'enfant (procédure de base), 5881 à 6860 points de dépense |
| 41.00.11↔ | Transplantation de cellules souches de moelle osseuse, réinjection de cellules souches après transplantation de cellules souches hématopoïétiques, sans préparation in vitro | 99.b7.2j†↔ | Traitement complexe de médecine intensive chez l'enfant (procédure de base), 6861 à 7840 points de dépense |
| 41.00.18↔ | Transplantation de cellules souches de moelle osseuse, réinjection de cellules souches après transplantation de cellules souches hématopoïétiques, après préparation in vitro | 99.b7.2k†↔ | Traitement complexe de médecine intensive chez l'enfant (procédure de base), 7841 à 9800 points de dépense |
| 41.01.01↔ | Transplantation de cellules souches de moelle osseuse, autologue, sans préparation in vitro | 99.b7.2l†↔ | Traitement complexe de médecine intensive chez l'enfant (procédure de base), 9801 à 11760 points de dépense |
| 41.04.01↔ | Transplantation de cellules souches hématopoïétiques, autogène, sans préparation in vitro | 99.b7.2m†↔ | Traitement complexe de médecine intensive chez l'enfant (procédure de base), 11761 à 13720 points de dépense |
| 41.06.00↔ | Transplantation de cellules souches de sang de cordon ombilical, SAP | 99.b7.2n†↔ | Traitement complexe de médecine intensive chez l'enfant (procédure de base), 13721 à 16660 points de dépense |
| 41.06.01↔ | Transfusion de cellules souches de sang de cordon ombilical, allogène, donneur non apparenté | 99.b7.2o†↔ | Traitement complexe de médecine intensive chez l'enfant (procédure de base), 16661 à 19600 points de dépense |
| 41.06.02↔ | Transfusion de cellules souches de sang du cordon ombilical, autogène | 99.b7.2p†↔ | Traitement complexe de médecine intensive chez l'enfant (procédure de base), 19601 points de dépense et plus |
| 41.06.03↔ | Transfusion de cellules souches de sang de cordon ombilical, allogène, donneur apparenté | | |
| 41.06.04↔ | Transfusion de cellules souches de sang de cordon ombilical, allogène, de source tierce | | |
| 41.07.01↔ | Transplantation autologue de cellules souches hématopoïétiques après préparation in vitro | | |
| 41.09.01↔ | Transplantation de cellules souches de moelle osseuse, autologue, après préparation in vitro | | |

procédure A11-6

| | | | |
|-----------|--|-----------|--|
| 01.51.00↔ | Excision de tissu ou de lésion méningée cérébrale, SAP | 25.3x.59↔ | Pelviglossomandibulectomie totale, avec autre reconstruction |
| 01.51.10↔ | Excision de tissu tumoral des méninges cérébrales avec préparation de tissus adjacents infiltrés | 25.4x.00↔ | Glossectomie radicale, SAP |
| 01.51.99↔ | Excision de tissu ou de lésion méningée cérébrale, autre | 25.4x.10↔ | Glossectomie radicale, par voie transorale, SAP |
| 01.52.00↔ | Hémisphérectomie, SAP | 25.4x.11↔ | Glossectomie radicale, par voie transorale, sans reconstruction |
| 01.52.10↔ | Hémisphérectomie, tissu intracérébral de tumeur cérébrale primaire | 25.4x.12↔ | Glossectomie radicale, par voie transorale, reconstruction avec lambeau muqueux local |
| 01.52.11↔ | Hémisphérectomie, tissu intracérébral de tumeur cérébrale d'origine non cérébrale | 25.4x.13↔ | Glossectomie radicale, par voie transorale, reconstruction avec lambeau myocutané |
| 01.52.99↔ | Hémisphérectomie, autre | 25.4x.14↔ | Glossectomie radicale, par voie transorale, reconstruction avec greffon libre microvascularisé et anastomosé |
| 01.53.00↔ | Lobectomie du cerveau, SAP | 25.4x.19↔ | Glossectomie radicale, par voie transorale, autre reconstruction |
| 01.53.10↔ | Lobectomie du cerveau, tissu intracérébral de tumeur cérébrale primaire | 25.4x.20↔ | Glossectomie radicale, par voie transmandibulaire, SAP |
| 01.53.11↔ | Lobectomie du cerveau, tissu intracérébral de tumeur cérébrale d'origine non cérébrale | 25.4x.21↔ | Glossectomie radicale, par voie transmandibulaire, sans reconstruction |
| 01.53.99↔ | Lobectomie du cerveau, autre | 25.4x.22↔ | Glossectomie radicale, par voie transmandibulaire, reconstruction avec lambeau muqueux local |
| 02.14↔ | Excision du plexus choroïde | 25.4x.23↔ | Glossectomie radicale, par voie transmandibulaire, reconstruction avec lambeau myocutané |
| 25.3x.00↔ | Glossectomie totale, SAP | 25.4x.24↔ | Glossectomie radicale, par voie transmandibulaire, reconstruction avec greffon libre microvascularisé et anastomosé |
| 25.3x.09↔ | Glossectomie totale, autre | 25.4x.29↔ | Glossectomie radicale, par voie transmandibulaire, autre reconstruction |
| 25.3x.10↔ | Glossectomie totale, par voie transorale, SAP | 25.4x.30↔ | Pelviglossectomie radicale, par voie transorale, SAP |
| 25.3x.11↔ | Glossectomie totale, par voie transorale, sans reconstruction | 25.4x.31↔ | Pelviglossectomie radicale, par voie transorale, sans reconstruction |
| 25.3x.12↔ | Glossectomie totale, par voie transorale, reconstruction avec lambeau muqueux local | 25.4x.32↔ | Pelviglossectomie radicale, par voie transorale, reconstruction avec lambeau muqueux local |
| 25.3x.13↔ | Glossectomie totale, par voie transorale, reconstruction avec lambeau myocutané | 25.4x.33↔ | Pelviglossectomie radicale, par voie transorale, reconstruction avec lambeau myocutané |
| 25.3x.14↔ | Glossectomie totale, par voie transorale, reconstruction avec greffon libre microvascularisé et anastomosé | 25.4x.34↔ | Pelviglossectomie radicale, par voie transorale, reconstruction avec greffon libre microvascularisé et anastomosé |
| 25.3x.19↔ | Glossectomie totale, par voie transorale, autre reconstruction | 25.4x.39↔ | Pelviglossectomie radicale, par voie transorale, autre reconstruction |
| 25.3x.20↔ | Glossectomie totale, par voie transmandibulaire, SAP | 25.4x.40↔ | Pelviglossectomie radicale, par voie transmandibulaire, SAP |
| 25.3x.21↔ | Glossectomie totale, par voie transmandibulaire, sans reconstruction | 25.4x.41↔ | Pelviglossectomie radicale, par voie transmandibulaire, sans reconstruction |
| 25.3x.22↔ | Glossectomie totale, par voie transmandibulaire, reconstruction avec lambeau muqueux local | 25.4x.42↔ | Pelviglossectomie radicale, par voie transmandibulaire, reconstruction avec lambeau muqueux local |
| 25.3x.23↔ | Glossectomie totale, par voie transmandibulaire, reconstruction avec lambeau myocutané | 25.4x.43↔ | Pelviglossectomie radicale, par voie transmandibulaire, reconstruction avec lambeau myocutané |
| 25.3x.24↔ | Glossectomie totale, par voie transmandibulaire, reconstruction avec greffon libre microvascularisé et anastomosé | 25.4x.44↔ | Pelviglossectomie radicale, par voie transmandibulaire, reconstruction avec greffon libre microvascularisé et anastomosé |
| 25.3x.29↔ | Glossectomie totale, par voie transmandibulaire, autre reconstruction | 25.4x.49↔ | Pelviglossectomie radicale, par voie transmandibulaire, autre reconstruction |
| 25.3x.30↔ | Pelviglossectomie totale, par voie transorale, SAP | 25.4x.50↔ | Pelviglossomandibulectomie radicale, SAP |
| 25.3x.31↔ | Pelviglossectomie totale, par voie transorale, sans reconstruction | 25.4x.51↔ | Pelviglossomandibulectomie radicale, sans reconstruction |
| 25.3x.32↔ | Pelviglossectomie totale, par voie transorale, reconstruction avec lambeau muqueux local | 25.4x.52↔ | Pelviglossomandibulectomie radicale, reconstruction avec lambeau muqueux local |
| 25.3x.33↔ | Pelviglossectomie totale, par voie transorale, reconstruction avec lambeau myocutané | 25.4x.53↔ | Pelviglossomandibulectomie radicale, reconstruction avec lambeau myocutané |
| 25.3x.34↔ | Pelviglossectomie totale, par voie transorale, reconstruction avec greffon libre microvascularisé et anastomosé | 25.4x.54↔ | Pelviglossomandibulectomie radicale, reconstruction avec greffon libre microvascularisé et anastomosé |
| 25.3x.39↔ | Pelviglossectomie totale, par voie transorale, autre reconstruction | 25.4x.59↔ | Pelviglossomandibulectomie radicale, avec autre reconstruction |
| 25.3x.40↔ | Pelviglossectomie totale, par voie transmandibulaire, SAP | 25.4x.99↔ | Glossectomie radicale, autre |
| 25.3x.41↔ | Pelviglossectomie totale, par voie transmandibulaire, sans reconstruction | 32.6↔ | Dissection thoracique radicale |
| 25.3x.42↔ | Pelviglossectomie totale, par voie transmandibulaire, reconstruction avec lambeau muqueux local | 42.42.00↔ | Oesophagectomie totale, SAP |
| 25.3x.43↔ | Pelviglossectomie totale, par voie mandibulaire, reconstruction avec lambeau myocutané | 42.42.10↔ | Oesophagectomie totale, sans rétablissement de la continuité |
| 25.3x.44↔ | Pelviglossectomie totale, par voie transmandibulaire, reconstruction avec greffon libre microvascularisé et anastomosé | 42.42.20↔ | Oesophagectomie totale avec rétablissement de la continuité, par voie transmédiastinale |
| 25.3x.49↔ | Pelviglossectomie totale, par voie transmandibulaire, autre reconstruction | 42.42.21↔ | Oesophagectomie totale avec rétablissement de la continuité, par voie thoraco-abdominale |
| 25.3x.50↔ | Pelviglossomandibulectomie totale, SAP | 42.42.29↔ | Oesophagectomie totale avec rétablissement de la continuité, par autre abord |
| 25.3x.51↔ | Pelviglossomandibulectomie totale, sans reconstruction | 42.42.99↔ | Oesophagectomie totale, autre |
| 25.3x.52↔ | Pelviglossomandibulectomie totale, reconstruction avec lambeau muqueux local | 50.3x.00↔ | Lobectomie hépatique SAP |
| 25.3x.53↔ | Pelviglossomandibulectomie totale, reconstruction avec lambeau myocutané | 50.3x.01↔ | Lobectomie, hémihépectomie, résection de plusieurs segments hépatiques, sauf pour greffe |
| 25.3x.54↔ | Pelviglossomandibulectomie totale, reconstruction avec greffon libre microvascularisé et anastomosé | | |

procédure A11-7

| | | | |
|-----------|--|-----------|---|
| 02.11↔ | Suture simple de la dure-mère cérébrale | 38.85.00↔ | Autre occlusion chirurgicale d'autres vaisseaux thoraciques, SAP |
| 02.12.00↔ | Autre réparation de méninges cérébrales, SAP | 38.85.10↔ | Autre occlusion chirurgicale d'autres artères thoraciques, SAP |
| 02.12.10↔ | Autre réparation de méninges cérébrales sans cranioplastie | 38.85.11↔ | Autre occlusion chirurgicale de l'artère sous-clavière |
| 02.12.20↔ | Autre réparation de méninges cérébrales avec cranioplastie | 38.85.12↔ | Autre occlusion chirurgicale de l'artère pulmonaire |
| 02.12.21↔ | Autre duroplastie avec cranioplastie de la convexité | 38.85.13↔ | Autre occlusion chirurgicale du tronc brachio-céphalique |
| 02.12.22↔ | Autre duroplastie avec cranioplastie de la charnière crânio-cervicale | 38.85.19↔ | Autre occlusion chirurgicale d'autres artères thoraciques, autre |
| 02.12.31↔ | Duroplastie fronto-basale avec lambeau pédiculé | 38.85.20↔ | Autre occlusion chirurgicale de veines thoraciques, SAP |
| 02.12.99↔ | Autre réparation de méninges cérébrales, autre | 38.85.21↔ | Autre occlusion chirurgicale de la veine cave supérieure |
| 02.34↔ | Drainage ventriculaire vers la cavité et les organes abdominaux | 38.85.22↔ | Autre occlusion chirurgicale de la veine pulmonaire |
| 02.39↔ | Autres drainages ventriculaires | 38.85.23↔ | Autre occlusion chirurgicale de la veine sous-clavière |
| 02.41.00↔ | Irrigation et exploration de drain ventriculaire, SAP | 38.85.28↔ | Autre occlusion chirurgicale d'autres veines thoraciques profondes |
| 02.41.10↔ | Irrigation et exploration de drain ventriculaire, partie centrale | 38.85.29↔ | Autre occlusion chirurgicale de veines thoraciques, autre |
| 02.41.20↔ | Irrigation et exploration de drain ventriculaire, partie périphérique | 38.85.99↔ | Autre occlusion chirurgicale d'autres vaisseaux thoraciques, autre |
| 02.41.99↔ | Irrigation et exploration de drain ventriculaire, autre | 39.52.00↔ | Autre réparation d'anévrisme, SAP |
| 02.42.00↔ | Réinsertion de drain ventriculaire, SAP | 39.52.10↔ | Autre réparation d'anévrisme de vaisseaux de la tête et du cou, SAP |
| 02.42.10↔ | Réinsertion de drain ventriculaire, partie centrale | 39.52.11↔ | Autre réparation d'anévrisme de vaisseaux intracrâniens |
| 02.42.20↔ | Réinsertion de drain ventriculaire, partie périphérique | 39.52.19↔ | Autre réparation d'anévrisme de vaisseaux de la tête et du cou, autre |
| 02.42.99↔ | Réinsertion de drain ventriculaire, autre | 39.52.20↔ | Autre réparation d'anévrisme de l'aorte, SAP |
| 02.43↔ | Ablation de drain ventriculaire | 39.52.21↔ | Autre réparation chirurgicale ouverte d'anévrisme de l'aorte ascendante, de la crosse aortique et de l'aorte thoracique |
| 03.51↔ | Réparation de méningocèle spinale | 39.52.22↔ | Autre réparation chirurgicale ouverte d'anévrisme de l'aorte abdominale |
| 03.52↔ | Réparation de myéломéningocèle | 39.52.29↔ | Autre réparation d'anévrisme de l'aorte, autre |
| 03.59.00↔ | Autres réparations et opérations plastiques de structures médullaires, SAP | 39.52.99↔ | Autre réparation d'anévrisme, autre |
| 03.59.10↔ | Autres réparations et opérations plastiques de structures médullaires, fermeture de diastématomyélie | 39.54.00↔ | Opération de réentrée, SAP |
| 03.59.11↔ | Autres réparations et opérations plastiques de structures médullaires, section de filum terminale | 39.54.10↔ | Opération de réentrée, aorte thoracique |
| 03.59.12↔ | Autres réparations et opérations plastiques de structures médullaires, fermeture de fistule rachidienne | 39.54.20↔ | Opération de réentrée, aorte abdominale |
| 03.59.13↔ | Autres réparations et opérations plastiques de structures médullaires, plastie de la dure-mère [duroplastie] rachidienne | 39.54.99↔ | Opération de réentrée, autre |
| 03.59.99↔ | Autres réparations et opérations plastiques de structures médullaires, autre | 42.51.00↔ | Anastomose oesophago-oesophagienne intrathoracique, SAP |
| 03.6↔ | Libération d'adhérences de moelle épinière et de racine nerveuse | 42.51.10↔ | Anastomose oesophago-oesophagienne intrathoracique, correction d'atrésie pour rétablissement du transit pharyngo-oesophagien et réparation de fistule trachéo-oesophagienne congénitale |
| 31.73↔ | Fermeture d'autre fistule de la trachée | 42.51.99↔ | Anastomose oesophago-oesophagienne intrathoracique, autre |
| 32.41.00↔ | Lobectomie pulmonaire par voie thoroscopique, SAP | 44.64↔ | Gastropexie |
| 32.41.10↔ | Lobectomie pulmonaire par voie thoroscopique, sans mention de dissection radicale des ganglions, SAP | 44.66.00↔ | Autres mesures de reconstruction de la fonction du sphincter gastro-oesophagien, SAP |
| 32.41.11↔ | Lobectomie pulmonaire par voie thoroscopique, sans mention de dissection radicale des ganglions, sans élargissement par bronchoplastie ou angioplastie | 44.66.11↔ | Plastie hiatale lors d'une intervention bariatrique, chirurgicale ouverte |
| 32.41.12↔ | Lobectomie pulmonaire par voie thoroscopique, sans mention de dissection radicale des ganglions, avec élargissement par bronchoplastie | 44.66.99↔ | Autres mesures de reconstruction de la fonction du sphincter gastro-oesophagien, autre |
| 32.41.13↔ | Lobectomie pulmonaire par voie thoroscopique, sans mention de dissection radicale des ganglions, avec élargissement par angioplastie | 44.67.00↔ | Interventions laparoscopiques de restauration de fonction du sphincter gastro-oesophagien, SAP |
| 32.41.14↔ | Lobectomie pulmonaire par voie thoroscopique, sans mention de dissection radicale des ganglions, avec élargissement par bronchoplastie et angioplastie | 44.67.10↔ | Interventions laparoscopiques de restauration de fonction du sphincter gastro-oesophagien, plastie laparoscopique du cardia |
| 32.41.19↔ | Lobectomie pulmonaire par voie thoroscopique, sans mention de dissection radicale des ganglions, autre | 44.67.20↔ | Interventions laparoscopiques de restauration de fonction du sphincter gastro-oesophagien, (hémi-)fundoplicature laparoscopique |
| 32.41.20↔ | Lobectomie pulmonaire par voie thoroscopique, avec dissection radicale des ganglions | 44.67.99↔ | Interventions laparoscopiques de restauration de fonction du sphincter gastro-oesophagien, autre |
| 32.41.99↔ | Lobectomie pulmonaire par voie thoroscopique, autre | 45.61↔ | Résection segmentaire multiple d'intestin grêle |
| 33.34.00↔ | Thoracoplastie, SAP | 45.62↔ | Autre résection partielle d'intestin grêle |
| 33.34.10↔ | Thoracoplastie partielle | 45.63.00↔ | Exérèse totale de l'intestin grêle, SAP |
| 33.34.20↔ | Thoracoplastie complète | 45.63.99↔ | Exérèse totale de l'intestin grêle, autre |
| 33.34.99↔ | Thoracoplastie, autre | 45.71↔ | Résection segmentaire multiple du gros intestin |
| 33.39↔ | Autre collapsothérapie chirurgicale de poumon | 45.72↔ | Exérèse du caecum |
| 34.02↔ | Thoracotomie exploratrice | 45.73↔ | Hémi-colectomie droite |
| 34.03↔ | Réouverture de thoracotomie | 45.74↔ | Exérèse du côlon transverse |
| 34.84↔ | Autre réparation du diaphragme | 45.75↔ | Hémi-colectomie gauche |
| 38.84.00↔ | Autre occlusion chirurgicale de l'aorte, SAP | 45.76↔ | Sigmoïdectomie |
| 38.84.10↔ | Autre occlusion chirurgicale de l'aorte thoracique | 45.79.00↔ | Autre excision partielle du gros intestin, SAP |
| 38.84.20↔ | Autre occlusion chirurgicale de l'aorte abdominale | 45.79.10↔ | Colectomie partielle segmentaire |
| 38.84.99↔ | Autre occlusion chirurgicale de l'aorte, autre | 45.79.11↔ | Colectomie partielle multisegmentaire |
| | | 45.79.12↔ | Colectomie subtotalaire |

| | | | |
|-----------|---|-----------|---|
| 45.79.20↔ | Sigmoïdectomie étendue | 46.43.20↔ | Conversion d'une colostomie en stomie continente |
| 45.79.21↔ | Hémi-colectomie étendue, gauche et droite | 46.43.99↔ | Autre révision de stomie artificielle du gros intestin, autre |
| 45.79.22↔ | Colectomie subtotalisée étendue | 46.50↔ | Fermeture d'orifice intestinal, SAP |
| 45.79.29↔ | Autre colectomie partielle étendue | 46.51.00↔ | Fermeture de stomie de l'intestin grêle, SAP |
| 45.79.99↔ | Autre excision partielle du gros intestin, autre | 46.51.10↔ | Fermeture de double stomie de l'intestin grêle |
| 45.90↔ | Anastomose intestinale, SAP | 46.51.20↔ | Fermeture de stomie terminale de l'intestin grêle |
| 45.91.00↔ | Anastomose entre intestin grêle et intestin grêle, SAP | 46.51.99↔ | Fermeture de stomie de l'intestin grêle, autre |
| 45.91.11↔ | Création d'une anastomose basse (au pied de l'anse Braun) sur l'intestin grêle après une intervention bariatrique, chirurgicale ouverte | 46.52.00↔ | Fermeture de colostomie, SAP |
| 45.91.12↔ | Création d'une anastomose basse (au pied de l'anse Braun) sur l'intestin grêle après une intervention bariatrique, laparoscopique | 46.52.10↔ | Fermeture d'une double colostomie |
| 45.91.99↔ | Anastomose entre intestin grêle et intestin grêle, autre | 46.52.20↔ | Fermeture de colostomie terminale |
| 45.92↔ | Anastomose entre intestin grêle et moignon rectal | 46.52.99↔ | Fermeture de colostomie, autre |
| 45.93↔ | Autre anastomose entre intestin grêle et gros intestin | 46.62↔ | Autre fixation de l'intestin grêle |
| 45.94↔ | Anastomose entre gros intestin et gros intestin | 46.80↔ | Manipulation intra-abdominale d'intestin, SAP |
| 45.95↔ | Anastomose à l'anus | 48.1↔ | Rectostomie |
| 46.01↔ | Extériorisation d'intestin grêle | 48.74↔ | Rectorectostomie |
| 46.02↔ | Réséction de segment extériorisé d'intestin grêle | 49.79.00↔ | Autre réparation du sphincter anal, SAP |
| 46.03↔ | Extériorisation de gros intestin | 49.79.10↔ | Ano-rectoplastie antérieure |
| 46.04↔ | Réséction de segment extériorisé de gros intestin | 49.79.11↔ | Ano-rectoplastie sagittale postérieure |
| 46.10↔ | Colostomie, SAP | 49.79.12↔ | Ano-rectoplastie sagittale postérieure étendue avec intervention sur les organes de voisinage |
| 46.11↔ | Colostomie temporaire | 49.79.13↔ | Abaissement abdominopérinéal ou sacro-abdominopérinéal |
| 46.13↔ | Colostomie permanente | 49.79.14↔ | Anoproctoplastie |
| 46.14↔ | Ouverture différée de colostomie | 49.79.15↔ | Autre plastie réparatrice d'anomalie ano-rectale |
| 46.20↔ | Iléostomie, SAP | 49.79.99↔ | Autre réparation du sphincter anal, autre |
| 46.21↔ | Iléostomie temporaire | 53.7↔ | Réparation de hernie diaphragmatique par voie abdominale |
| 46.23↔ | Autre iléostomie permanente | 53.80↔ | Autre réparation de hernie diaphragmatique par voie thoracique, SAP |
| 46.24↔ | Ouverture différée d'iléostomie | 53.81↔ | Plicature du diaphragme |
| 46.31↔ | Ouverture différée d'autre entérostomie | 53.82↔ | Réparation (cure) de hernie parasternale |
| 46.33↔ | Réalisation d'une duodénostomie | 54.62↔ | Autre suture différée de plaie abdominale granulante |
| 46.34↔ | Réalisation chirurgicale ouverte d'une jéjunostomie | 54.64.00↔ | Suture du péritoine, SAP |
| 46.39.00↔ | Autre entérostomie, SAP | 54.64.10↔ | Suture du péritoine, suture du mésentère, du grand ou du petit épiploon (après lacération) |
| 46.39.10↔ | Autre entérostomie, réalisation d'une anastomose selon Bishop-Koop | 54.64.99↔ | Suture du péritoine, autre |
| 46.39.99↔ | Autre entérostomie, autre | 54.71.00↔ | Cure de gastroschisis, SAP |
| 46.43.00↔ | Révision de stomie artificielle du gros intestin, SAP | 54.71.10↔ | Cure de gastroschisis avec transplant ou prothèse |
| 46.43.10↔ | Plastie d'élargissement ou de resserrement de colostomie | 54.71.99↔ | Cure de gastroschisis, autre |
| 46.43.11↔ | Nouvelle implantation de colostomie | 57.86↔ | Réparation d'exstrophie vésicale |
| 46.43.12↔ | Ablation de la partie avancée d'une colostomie | | |

procédure A11-8

| | | | |
|-----------|---|-----------|--|
| 20.96↔ | Autre implantation ou remplacement de prothèse cochléaire, SAP | 39.71.13↔ | Implantation endovasculaire d'une greffe dans l'aorte abdominale, prothèse de bifurcation aorto-bi-iliaque, avec fenestration et bras latéral |
| 20.97↔ | Implantation ou remplacement de prothèse cochléaire, à un seul canal | 39.71.14↔ | Implantation endovasculaire d'une greffe dans l'aorte abdominale, prothèse tubulaire, aortique, sans fenestration ni bras latéral |
| 20.98↔ | Implantation ou remplacement de prothèse cochléaire, aux canaux multiples | 39.71.15↔ | Implantation endovasculaire d'une greffe dans l'aorte abdominale, prothèse tubulaire, aortique, avec fenestration ou bras latéral |
| 35.22.11↔ | Implantation minimale invasive de valve aortique, par voie transapicale | 39.73.10↔ | Implantation endovasculaire de greffe sur l'aorte thoracique, sans fenestration ni bras latéral |
| 35.96.11↔ | Remplacement de valve aortique, endovasculaire, transluminal | 39.73.11↔ | Implantation endovasculaire de greffe sur l'aorte thoracique, avec fenestration ou bras latéral |
| 35.96.12↔ | Remplacement endovasculaire de valve pulmonaire | 39.73.20↔ | Implantation endovasculaire de greffe sur l'aorte thoraco-abdominale |
| 35.96.22↔ | Réparation endovasculaire de valve mitrale, par voie transveineuse | 86.06.10↔ | Implantation d'une pompe de perfusion totalement implantable pour perfusion intraventriculaire avec profil journalier variable programmable |
| 35.96.24↔ | Remplacement de valve mitrale, endovasculaire | 86.06.11↔ | Implantation d'une pompe de perfusion totalement implantable pour perfusion intraventriculaire à débit constant (mue par pression de gaz) |
| 37.8e.00↔ | Implantation de cardioverteur ou défibrillateur, SAP | 86.06.20↔ | Implantation d'une pompe de perfusion totalement implantable pour perfusion intrathécale et épidurale avec profil journalier variable programmable |
| 37.8e.11↔ | Implantation d'un défibrillateur à chambre unique | 86.06.21↔ | Implantation d'une pompe de perfusion totalement implantable pour perfusion intrathécale et épidurale à débit constant (mue par pression de gaz) |
| 37.8e.12↔ | Implantation d'un défibrillateur à double chambre | | |
| 37.8e.21↔ | Implantation de défibrillateur à resynchronisation (CRT-D) | | |
| 37.8e.22↔ | Implantation de défibrillateur à chambre unique avec capteur auriculaire | | |
| 37.8e.31↔ | Implantation d'un système sous-cutané de défibrillation | | |
| 37.8e.99↔ | Implantation de cardioverteur ou défibrillateur, autre | | |
| 39.71.10↔ | Implantation endovasculaire d'une greffe dans l'aorte abdominale, aorto-iliaque, sans fenestration ni bras latéral | | |
| 39.71.11↔ | Implantation endovasculaire d'une greffe dans l'aorte abdominale, aorto-iliaque, avec fenestration ou bras latéral | | |
| 39.71.12↔ | Implantation endovasculaire d'une greffe dans l'aorte abdominale, prothèse de bifurcation aorto-bi-iliaque, sans fenestration ni bras latéral | | |



| | | | |
|-----------|--|-----------|--|
| 86.08.10↔ | Remplacement d'une pompe de perfusion totalement implantable pour perfusion intraventriculaire avec profil journalier variable programmable | 86.95.21↔ | Remplacement de générateur d'impulsions de neurostimulateur épidural, système à plusieurs électrodes, non rechargeable |
| 86.08.11↔ | Remplacement d'une pompe de perfusion totalement implantable pour perfusion intraventriculaire à débit constant (mue par pression de gaz) | 86.95.22↔ | Remplacement de générateur d'impulsions de neurostimulateur périphérique, système à plusieurs électrodes, non rechargeable |
| 86.08.20↔ | Remplacement d'une pompe de perfusion totalement implantable pour perfusion intrathécale et épidurale avec profil journalier variable programmable | 86.95.99↔ | Insertion ou remplacement de générateur d'impulsions de neurostimulateur, système à plusieurs électrodes, non spécifié comme étant rechargeable, autre |
| 86.08.21↔ | Remplacement d'une pompe de perfusion totalement implantable pour perfusion intrathécale et épidurale à débit constant (mue par pression de gaz) | 86.96.00↔ | Insertion ou remplacement d'autre générateur d'impulsions de neurostimulateur, SAP |
| 86.94.00↔ | Insertion ou remplacement de générateur d'impulsions de neurostimulateur, système à une électrode, non spécifié comme étant rechargeable, SAP | 86.96.10↔ | Insertion de générateur d'impulsions pour stimulation de racine antérieure |
| 86.94.10↔ | Insertion de générateur d'impulsions de neurostimulateur intracrânien, système à une électrode, non rechargeable | 86.96.11↔ | Insertion de générateur d'impulsions pour stimulation du nerf vague |
| 86.94.11↔ | Insertion de générateur d'impulsions de neurostimulateur épidural, système à une électrode, non rechargeable | 86.96.20↔ | Remplacement de générateur d'impulsions pour stimulation de racine antérieure |
| 86.94.12↔ | Insertion de générateur d'impulsions de neurostimulateur périphérique, système à une électrode, non rechargeable | 86.96.21↔ | Remplacement de générateur d'impulsions pour stimulation du nerf vague |
| 86.94.20↔ | Remplacement de générateur d'impulsions de neurostimulateur intracrânien, système à une électrode, non rechargeable | 86.96.99↔ | Insertion ou remplacement d'autre générateur d'impulsions de neurostimulateur, autre |
| 86.94.21↔ | Remplacement de générateur d'impulsions de neurostimulateur épidural, système à une électrode, non rechargeable | 86.97↔ | Insertion ou remplacement de générateur d'impulsions de neurostimulateur, système à une électrode, rechargeable |
| 86.94.22↔ | Remplacement de générateur d'impulsions de neurostimulateur périphérique, système à une électrode, non rechargeable | 86.98.00↔ | Insertion ou remplacement de générateur d'impulsions de neurostimulateur, système à plusieurs électrodes, rechargeable, SAP |
| 86.94.99↔ | Insertion ou remplacement de générateur d'impulsions de neurostimulateur, système à une électrode, non spécifié comme étant rechargeable, autre | 86.98.10↔ | Insertion de générateur d'impulsions de neurostimulateur intracrânien, système à plusieurs électrodes, rechargeable |
| 86.95.00↔ | Insertion ou remplacement de générateur d'impulsions de neurostimulateur, système à plusieurs électrodes, non spécifié comme étant rechargeable, SAP | 86.98.11↔ | Insertion de générateur d'impulsions de neurostimulateur épidural, système à plusieurs électrodes, rechargeable |
| 86.95.10↔ | Insertion de générateur d'impulsions de neurostimulateur intracrânien, système à plusieurs électrodes, non rechargeable | 86.98.12↔ | Insertion de générateur d'impulsions de neurostimulateur périphérique, système à plusieurs électrodes, rechargeable |
| 86.95.11↔ | Insertion de générateur d'impulsions de neurostimulateur épidural, système à plusieurs électrodes, non rechargeable | 86.98.20↔ | Remplacement de générateur d'impulsions de neurostimulateur intracrânien, système à plusieurs électrodes, rechargeable |
| 86.95.12↔ | Insertion de générateur d'impulsions de neurostimulateur périphérique, système à plusieurs électrodes, non rechargeable | 86.98.21↔ | Remplacement de générateur d'impulsions de neurostimulateur épidural, système à plusieurs électrodes, rechargeable |
| 86.95.20↔ | Remplacement de générateur d'impulsions de neurostimulateur intracrânien, système à plusieurs électrodes, non rechargeable | 86.98.22↔ | Remplacement de générateur d'impulsions de neurostimulateur périphérique, système à plusieurs électrodes, rechargeable |
| | | 86.98.99↔ | Insertion ou remplacement de générateur d'impulsions de neurostimulateur, système à plusieurs électrodes, autre |

procédure A11-9

| | | | |
|------------|--|------------|--|
| 99.b7.1a†↔ | Traitement complexe de médecine intensive, 1657 à 1932 points de dépense | 99.b7.1o†↔ | Traitement complexe de médecine intensive, 19321 points de dépense et plus |
| 99.b7.1b†↔ | Traitement complexe de médecine intensive, 1933 à 2208 points de dépense | 99.b7.27†↔ | Traitement complexe de médecine intensive chez l'enfant (procédure de base), 1471 à 1764 points de dépense |
| 99.b7.1c†↔ | Traitement complexe de médecine intensive, 2209 à 2484 points de dépense | 99.b7.28†↔ | Traitement complexe de médecine intensive chez l'enfant (procédure de base), 1765 à 2058 points de dépense |
| 99.b7.1d†↔ | Traitement complexe de médecine intensive, 2485 à 2760 points de dépense | 99.b7.2a†↔ | Traitement complexe de médecine intensive chez l'enfant (procédure de base), 2059 à 2352 points de dépense |
| 99.b7.1e†↔ | Traitement complexe de médecine intensive, 2761 à 3220 points de dépense | 99.b7.2b†↔ | Traitement complexe de médecine intensive chez l'enfant (procédure de base), 2353 à 2646 points de dépense |
| 99.b7.1f†↔ | Traitement complexe de médecine intensive, 3221 à 3680 points de dépense | 99.b7.2c†↔ | Traitement complexe de médecine intensive chez l'enfant (procédure de base), 2647 à 2940 points de dépense |
| 99.b7.1g†↔ | Traitement complexe de médecine intensive, 3681 à 4600 points de dépense | 99.b7.2d†↔ | Traitement complexe de médecine intensive chez l'enfant (procédure de base), 2941 à 3430 points de dépense |
| 99.b7.1h†↔ | Traitement complexe de médecine intensive, 4601 à 5520 points de dépense | 99.b7.2e†↔ | Traitement complexe de médecine intensive chez l'enfant (procédure de base), 3431 à 3920 points de dépense |
| 99.b7.1i†↔ | Traitement complexe de médecine intensive, 5521 à 7360 points de dépense | 99.b7.2f†↔ | Traitement complexe de médecine intensive chez l'enfant (procédure de base), 3921 à 4410 points de dépense |
| 99.b7.1j†↔ | Traitement complexe de médecine intensive, 7361 à 9200 points de dépense | 99.b7.2g†↔ | Traitement complexe de médecine intensive chez l'enfant (procédure de base), 4411 à 4900 points de dépense |
| 99.b7.1k†↔ | Traitement complexe de médecine intensive, 9201 à 11040 points de dépense | 99.b7.2h†↔ | Traitement complexe de médecine intensive chez l'enfant (procédure de base), 4901 à 5880 points de dépense |
| 99.b7.1l†↔ | Traitement complexe de médecine intensive, 11041 à 13800 points de dépense | 99.b7.2i†↔ | Traitement complexe de médecine intensive chez l'enfant (procédure de base), 5881 à 6860 points de dépense |
| 99.b7.1m†↔ | Traitement complexe de médecine intensive, 13801 à 16560 points de dépense | 99.b7.2j†↔ | Traitement complexe de médecine intensive chez l'enfant (procédure de base), 6861 à 7840 points de dépense |
| 99.b7.1n†↔ | Traitement complexe de médecine intensive, 16561 à 19320 points de dépense | 99.b7.2k†↔ | Traitement complexe de médecine intensive chez l'enfant (procédure de base), 7841 à 9800 points de dépense |

99.b7.2l†↔ Traitement complexe de médecine intensive chez l'enfant (procédure de base), 9801 à 11760 points de dépense
 99.b7.2m†↔ Traitement complexe de médecine intensive chez l'enfant (procédure de base), 11761 à 13720 points de dépense
 99.b7.2n†↔ Traitement complexe de médecine intensive chez l'enfant (procédure de base), 13721 à 16660 points de dépense

99.b7.2o†↔ Traitement complexe de médecine intensive chez l'enfant (procédure de base), 16661 à 19600 points de dépense
 99.b7.2p†↔ Traitement complexe de médecine intensive chez l'enfant (procédure de base), 19601 points de dépense et plus

ADRG A13**Ventilation artificielle > 95 heures et < 250 heures**

Durée de la ventilation artificielle > 95 heures et MDC n'est pas égal à 22 et Durée de la ventilation artificielle < 250 heures

DRG A13A**Ventilation artificielle > 95 et < 250 heures avec situations hautement complexe**

(Procédures opératoires complexes ou au moins un(e) procédure dans le tableau A13-4 ou Âge < 2 années et procédure dans le tableau A13-5) et (au moins un(e) procédure dans le tableau A13-6 ou Traitement complexe de soins intensifs > 980 / 1104 points ou procédure dans le tableau A13-7) ou (Procédures opératoires particulières et Procédures de complication pré-MDC ou Traitement complexe de soins intensifs > 980 / 1104 points) et (Traitement complexe de soins intensifs > 980 / 1104 points ou Âge < 16 années) et (Procédures opératoires particulières et Procédures de complication pré-MDC ou diagnostic principal dans le tableau A13-1 ou au moins un(e) procédure dans le tableau A13-8)

DRG A13B**Ventilation artificielle > 95 et < 250 heures avec situations très complexes**

Procédures opératoires complexes ou au moins un(e) procédure dans le tableau A13-4 ou Âge < 2 années et procédure dans le tableau A13-5 ou (Procédures opératoires particulières et Procédures de complication pré-MDC ou Traitement complexe de soins intensifs > 980 / 1104 points) et (Traitement complexe de soins intensifs > 980 / 1104 points ou Âge < 16 années ou Durée de séjour > 8 jours ou Raison de la sortie égale Pas transféré, pas décédé, pas sorti contre l'avis du médecin (00) ou Raison de la sortie égale Traitement interrompu contre l'avis du médecin (04) ou Raison de la sortie égale inconnu (99))

DRG A13C**Ventilation artificielle > 95 et < 250 heures avec situations complexes**

(Procédures de complication pré-MDC ou Procédures opératoires particulières ou Âge < 16 années ou Traitement complexe de soins intensifs > 392 / 552 points) et (Durée de séjour > 8 jours ou Raison de la sortie égale Pas transféré, pas décédé, pas sorti contre l'avis du médecin (00) ou Raison de la sortie égale Traitement interrompu contre l'avis du médecin (04) ou Raison de la sortie égale inconnu (99))

DRG A13D**Ventilation artificielle > 95 et < 250 heures avec situations particulières**

Diagnostic principal dans le tableau A13-2 ou diagnostic dans le tableau A13-3 ou procédure dans le tableau A13-9

DRG A13E**Ventilation artificielle > 95 et < 250 heures sans situations de complication particulières****diagnostic principal A13-1**

| | | | |
|-------|---|-------|---|
| C81.0 | Maladie de Hodgkin: Prédominance lymphocytaire | C83.7 | Lymphome de Burkitt |
| C81.1 | Lymphome de Hodgkin (classique) avec sclérose nodulaire | C83.8 | Autres lymphomes non folliculaires |
| C81.2 | Lymphome de Hodgkin (classique) à cellularité mixte | C83.9 | Lymphome non folliculaire, sans précision |
| C81.3 | Lymphome de Hodgkin (classique) à déplétion lymphocytaire | C84.0 | Mycosis fongoïde |
| C81.4 | Lymphome de Hodgkin (classique) riche en lymphocytes | C84.1 | Réticulose de Sézary |
| C81.7 | Autres formes de lymphome de Hodgkin (classique) | C84.4 | Lymphome périphérique à cellules T, non spécifié |
| C81.9 | Lymphome de Hodgkin, sans précision | C84.5 | Autres lymphomes à cellules T/NK matures |
| C82.0 | Lymphome folliculaire de grade I | C84.6 | Lymphome anaplasique à grandes cellules, ALK positif |
| C82.1 | Lymphome folliculaire de grade II | C84.7 | Lymphome anaplasique à grandes cellules, ALK négatif |
| C82.2 | Lymphome folliculaire de grade III, sans précision | C84.8 | Lymphome cutané à cellules T, sans précision |
| C82.3 | Lymphome folliculaire de grade IIIa | C84.9 | Lymphome à cellules T/NK matures, sans précision |
| C82.4 | Lymphome folliculaire de grade IIIb | C85.1 | Lymphomes à cellules B, sans précision |
| C82.5 | Lymphome centrofolliculaire diffus | C85.2 | Lymphome médiastinal (thymique) à grandes cellules B |
| C82.6 | Lymphome centrofolliculaire cutané | C85.7 | Autres types précisés de lymphome non hodgkinien |
| C82.7 | Autres formes de lymphome, folliculaire | C85.9 | Lymphome non hodgkinien, non précisé |
| C82.9 | Lymphome folliculaire, sans précision | C86.0 | Lymphome extranodal à cellules T/NK, type nasal |
| C83.0 | Lymphome à petites cellules B | C86.1 | Lymphome hépatosplénique à cellules T |
| C83.1 | Lymphome à cellules du manteau | C86.2 | Lymphome à cellules T de type entéropathique |
| C83.3 | Lymphome diffus à grandes cellules B | C86.3 | Lymphome sous-cutané à cellules T de type panniculite |
| C83.5 | Lymphome lymphoblastique | C86.4 | Lymphome blastique à cellules NK |

| | | | |
|--------|--|--------|--|
| C86.5 | Lymphome angio-immunoblastique à cellules T | C92.20 | Leucémie myéloïde chronique atypique, BCR/ABL négative: Sans mention de rémission complète |
| C86.6 | Syndrome lymphoprolifératif cutané primitif à cellules T, CD30 positif | C92.21 | Leucémie myéloïde chronique atypique, BCR/ABL négative: En rémission complète |
| C88.00 | Macroglobulinémie de Waldenström: Sans mention de rémission complète | C92.30 | Sarcome myéloïde: Sans mention de rémission complète |
| C88.01 | Macroglobulinémie de Waldenström: En rémission complète | C92.31 | Sarcome myéloïde: En rémission complète |
| C88.20 | Autre maladie des chaînes lourdes: Sans mention de rémission complète | C92.40 | Leucémie promyélocytaire aiguë: Sans mention de rémission complète |
| C88.21 | Autre maladie des chaînes lourdes: En rémission complète | C92.41 | Leucémie promyélocytaire aiguë: En rémission complète |
| C88.30 | Maladie immunoproliférative de l'intestin grêle: Sans mention de rémission complète | C92.50 | Leucémie myélomonocytaire aiguë: Sans mention de rémission complète |
| C88.31 | Maladie immunoproliférative de l'intestin grêle: En rémission complète | C92.51 | Leucémie myélomonocytaire aiguë: En rémission complète |
| C88.40 | Lymphome extranodal de la zone marginale à cellules B, lymphome des tissus lymphoïdes associés aux muqueuses [lymphome MALT]: Sans mention de rémission complète | C92.60 | Leucémie myéloïde aiguë avec anomalie 11q23: Sans mention de rémission complète |
| C88.41 | Lymphome extranodal de la zone marginale à cellules B, lymphome des tissus lymphoïdes associés aux muqueuses [lymphome MALT]: En rémission complète | C92.61 | Leucémie myéloïde aiguë avec anomalie 11q23: En rémission complète |
| C88.70 | Autres maladies immunoprolifératives malignes: Sans mention de rémission complète | C92.70 | Autres leucémies myéloïdes: Sans mention de rémission complète |
| C88.71 | Autres maladies immunoprolifératives malignes: En rémission complète | C92.71 | Autres leucémies myéloïdes: En rémission complète |
| C88.90 | Maladie immunoproliférative maligne, sans précision: Sans mention de rémission complète | C92.80 | Leucémie myéloïde aiguë avec dysplasie multilinéaire: Sans mention de rémission complète |
| C88.91 | Maladie immunoproliférative maligne, sans précision: En rémission complète | C92.81 | Leucémie myéloïde aiguë avec dysplasie multilinéaire: En rémission complète |
| C90.00 | Myélome multiple: Sans mention de rémission complète | C92.90 | Leucémie myéloïde, sans précision: Sans mention de rémission complète |
| C90.01 | Myélome multiple: En rémission complète | C92.91 | Leucémie myéloïde, sans précision: En rémission complète |
| C90.10 | Leucémie à plasmocytes: Sans mention de rémission complète | C93.00 | Leucémie monoblastique/monocytaire aiguë: Sans mention de rémission complète |
| C90.11 | Leucémie à plasmocytes: En rémission complète | C93.01 | Leucémie monoblastique/monocytaire aiguë: En rémission complète |
| C90.20 | Plasmocytome extramédullaire: Sans mention de rémission complète | C93.10 | Leucémie myélomonocytaire chronique: Sans mention de rémission complète |
| C90.21 | Plasmocytome extramédullaire: En rémission complète | C93.11 | Leucémie myélomonocytaire chronique: En rémission complète |
| C90.30 | Plasmocytome solitaire: Sans mention de rémission complète | C93.30 | Leucémie myélomonocytaire juvénile: Sans mention de rémission complète |
| C90.31 | Plasmocytome solitaire: En rémission complète | C93.31 | Leucémie myélomonocytaire juvénile: En rémission complète |
| C91.00 | Leucémie lymphoïde aiguë [LLA]: Sans mention de rémission complète | C93.70 | Autres leucémies monocytaires: Sans mention de rémission complète |
| C91.01 | Leucémie lymphoïde aiguë [LLA]: En rémission complète | C93.71 | Autres leucémies monocytaires: En rémission complète |
| C91.10 | Leucémie lymphoïde chronique [LLC] à cellules B: Sans mention de rémission complète | C93.90 | Leucémie monocytaire, sans précision: Sans mention de rémission complète |
| C91.11 | Leucémie lymphoïde chronique [LLC] à cellules B: En rémission complète | C93.91 | Leucémie monocytaire, sans précision: En rémission complète |
| C91.30 | Leucémie polylmphocytaire à cellules B: Sans mention de rémission complète | C94.00 | Polyglobulie primitive aiguë et érythroleucose: Sans mention de rémission complète |
| C91.31 | Leucémie polylmphocytaire à cellules B: En rémission complète | C94.01 | Polyglobulie primitive aiguë et érythroleucose: En rémission complète |
| C91.40 | Leucémie à tricholeucocytes: Sans mention de rémission complète | C94.20 | Leucémie aiguë à mégacaryocytes: Sans mention de rémission complète |
| C91.41 | Leucémie à tricholeucocytes: En rémission complète | C94.21 | Leucémie aiguë à mégacaryocytes: En rémission complète |
| C91.50 | Lymphome/leucémie à cellules T de l'adulte (associé(e) au HTLV-1): Sans mention de rémission complète | C94.30 | Leucémie à mastocytes: Sans mention de rémission complète |
| C91.51 | Lymphome/leucémie à cellules T de l'adulte (associé(e) au HTLV-1): En rémission complète | C94.31 | Leucémie à mastocytes: En rémission complète |
| C91.60 | Leucémie polylmphocytaire à cellules T: Sans mention de rémission complète | C94.40 | Panmyélose aiguë avec myélofibrose: Sans mention de rémission complète |
| C91.61 | Leucémie polylmphocytaire à cellules T: En rémission complète | C94.41 | Panmyélose aiguë avec myélofibrose: En rémission complète |
| C91.70 | Autres leucémies lymphoïdes: Sans mention de rémission complète | C94.70 | Autres leucémies précisées: Sans mention de rémission complète |
| C91.71 | Autres leucémies lymphoïdes: En rémission complète | C94.71 | Autres leucémies précisées: En rémission complète |
| C91.80 | LLA-B à cellules matures de type Burkitt: Sans mention de rémission complète | C95.00 | Leucémie aiguë à cellules non précisées: Sans mention de rémission complète |
| C91.81 | LLA-B à cellules matures de type Burkitt: En rémission complète | C95.01 | Leucémie aiguë à cellules non précisées: En rémission complète |
| C91.90 | Leucémie lymphoïde, sans précision: Sans mention de rémission complète | C95.10 | Leucémie chronique à cellules non précisées: Sans mention de rémission complète |
| C91.91 | Leucémie lymphoïde, sans précision: En rémission complète | C95.11 | Leucémie chronique à cellules non précisées: En rémission complète |
| C92.00 | Leucémie myéloblastique aiguë [LMA]: Sans mention de rémission complète | C95.70 | Autres leucémies à cellules non précisées: Sans mention de rémission complète |
| C92.01 | Leucémie myéloblastique aiguë [LMA]: En rémission complète | C95.71 | Autres leucémies à cellules non précisées: En rémission complète |
| C92.10 | Leucémie myéloïde chronique [LMC], BCR/ABL positive: Sans mention de rémission complète | C95.8 | Leucémie, réfractaire au traitement d'induction standard |
| C92.11 | Leucémie myéloïde chronique [LMC], BCR/ABL positive: En rémission complète | C95.90 | Leucémie, sans précision: Sans mention de rémission complète |
| | | C95.91 | Leucémie, sans précision: En rémission complète |

| | | | |
|-------|---|-------|--|
| C96.0 | Histiocytose à cellules de Langerhans multifocale et multisystémique (disséminée) [Maladie d'Abt-Letterer-Siwe] | C96.8 | Sarcome histiocytaire |
| C96.2 | Tumeur maligne à mastocytes | C96.9 | Tumeur maligne des tissus lymphoïde, hématopoïétique et apparentés, sans précision |
| C96.4 | Sarcome à cellules dendritiques (cellules accessoires) | | |
| C96.7 | Autres tumeurs malignes précisées des tissus lymphoïde, hématopoïétique et apparentés | | |

diagnostic principal A13-2

| | | | |
|-------|--|-------|---|
| A00.0 | A Vibrio cholerae 01, biovar cholerae | A16.4 | Tuberculose du larynx, de la trachée et des bronches, sans mention de confirmation bactériologique, par biologie moléculaire ou histologique |
| A00.1 | A Vibrio cholerae 01, biovar El Tor | A16.5 | Pleurésie tuberculeuse, sans mention de confirmation bactériologique, par biologie moléculaire ou histologique |
| A00.9 | Choléra, sans précision | A16.7 | Primo-infection tuberculeuse de l'appareil respiratoire, sans mention de confirmation bactériologique, par biologie moléculaire ou histologique |
| A01.0 | Fièvre typhoïde | A16.8 | Autres formes de tuberculose de l'appareil respiratoire, sans mention de confirmation bactériologique, par biologie moléculaire ou histologique |
| A01.1 | Paratyphoïde A | A16.9 | Tuberculose de l'appareil respiratoire sans précision, sans mention de confirmation bactériologique, par biologie moléculaire ou histologique |
| A01.2 | Paratyphoïde B | A17.0 | Méningite tuberculeuse {G01} |
| A01.3 | Paratyphoïde C | A17.1 | Tuberculome méningé {G07} |
| A01.4 | Paratyphoïde, sans précision | A17.8 | Autres formes de tuberculose du système nerveux |
| A02.1 | Septicémie à Salmonella | A17.9 | Tuberculose du système nerveux, sans précision {G99.8} |
| A04.5 | Entérite à Campylobacter | A18.0 | Tuberculose des os et des articulations |
| A04.6 | Entérite à Yersinia enterocolitica | A18.1 | Tuberculose de l'appareil génito-urinaire |
| A04.7 | Entérocolite à Clostridium difficile | A18.2 | Adénopathie tuberculeuse périphérique |
| A05.1 | Botulisme | A18.3 | Tuberculose de l'intestin, du péritoine et des ganglions mésentériques |
| A06.0 | Dysenterie amibienne aiguë | A18.4 | Tuberculose de la peau et du tissu cellulaire sous-cutané |
| A06.1 | Amibiase intestinale chronique | A18.5 | Tuberculose de l'œil |
| A06.2 | Colite amibienne non dysentérique | A18.6 | Tuberculose de l'oreille |
| A06.3 | Amœbome de l'intestin | A18.7 | Tuberculose des surrénales {E35.1} |
| A06.4 | Abcès amibien du foie | A18.8 | Tuberculose d'autres organes précisés |
| A06.5 | Abcès amibien du poumon {J99.8} | A19.0 | Tuberculose miliaire aiguë, localisation unique et précisée |
| A06.6 | Abcès amibien du cerveau {G07} | A19.1 | Tuberculose miliaire aiguë, sièges multiples |
| A06.7 | Amibiase cutanée | A19.2 | Tuberculose miliaire aiguë, sans précision |
| A06.8 | Autres localisations d'une infection amibienne | A19.8 | Autres tuberculoses miliaires |
| A06.9 | Amibiase, sans précision | A19.9 | Tuberculose miliaire, sans précision |
| A07.0 | Balantidiose | A20.0 | Peste bubonique |
| A07.1 | Giardiase [lambliaze] | A20.1 | Peste cutanée |
| A07.2 | Cryptosporidiose | A20.2 | Peste pulmonaire |
| A07.3 | Infection à Isospora | A20.3 | Peste méningée |
| A07.8 | Autres maladies intestinales précisées, à protozoaires | A20.7 | Peste septicémique |
| A07.9 | Maladie intestinale à protozoaires, sans précision | A20.8 | Autres formes de peste |
| A15.0 | Tuberculose pulmonaire, confirmée par examen microscopique de l'expectoration, avec ou sans culture ou par procédé de biologie moléculaire | A20.9 | Peste, sans précision |
| A15.1 | Tuberculose pulmonaire, confirmée par culture seulement | A21.0 | Tularémie ulcéro-glandulaire |
| A15.2 | Tuberculose pulmonaire, avec confirmation histologique | A21.1 | Tularémie oculo-glandulaire |
| A15.3 | Tuberculose pulmonaire, avec confirmation, moyen autre et non précisé | A21.2 | Tularémie pulmonaire |
| A15.4 | Tuberculose des ganglions intrathoraciques, avec confirmation bactériologique, par biologie moléculaire et histologique | A21.3 | Tularémie gastro-intestinale |
| A15.5 | Tuberculose du larynx, de la trachée et des bronches, avec confirmation bactériologique, par biologie moléculaire et histologique | A21.7 | Tularémie généralisée |
| A15.6 | Pleurésie tuberculeuse, avec confirmation bactériologique, par biologie moléculaire et histologique | A21.8 | Autres formes de tularémie |
| A15.7 | Primo-infection tuberculeuse de l'appareil respiratoire, avec confirmation bactériologique, par biologie moléculaire et histologique | A21.9 | Tularémie, sans précision |
| A15.8 | Autres formes de tuberculose de l'appareil respiratoire, avec confirmation, bactériologique, par biologie moléculaire et histologique | A22.0 | Charbon cutané |
| A15.9 | Tuberculose de l'appareil respiratoire sans précision, avec confirmation bactériologique, par biologie moléculaire et histologique | A22.1 | Charbon pulmonaire |
| A16.0 | Tuberculose pulmonaire, avec examens bactériologique, par biologie moléculaire et histologique négatifs | A22.2 | Charbon gastro-intestinal |
| A16.1 | Tuberculose pulmonaire, sans examen bactériologique, par biologie moléculaire et histologique | A22.7 | Septicémie charbonneuse |
| A16.2 | Tuberculose pulmonaire, sans mention de confirmation bactériologique, par biologie moléculaire ou histologique | A22.8 | Autres formes de charbon |
| A16.3 | Tuberculose des ganglions intrathoraciques, sans mention de confirmation, bactériologique, par biologie moléculaire ou histologique | A22.9 | Charbon, sans précision |
| | | A23.0 | Brucellose à Brucella melitensis |
| | | A23.1 | Brucellose à Brucella abortus |
| | | A23.2 | Brucellose à Brucella suis |
| | | A23.3 | Brucellose à Brucella canis |
| | | A23.8 | Autres brucelloses |
| | | A23.9 | Brucellose, sans précision |
| | | A24.0 | Morve |
| | | A24.1 | Mélioïdose aiguë et galopante |
| | | A24.2 | Mélioïdose subaiguë et chronique |



| | | | |
|--------|--|--------|---|
| A24.3 | Autres mélioïdoses | A41.52 | Septicémie: pseudomonas |
| A24.4 | Mélioïdose, sans précision | A41.58 | Septicémie: autres micro-organismes Gram négatif |
| A25.0 | Spirillose | A41.8 | Autres septicémies précisées |
| A25.1 | Streptobacillose | A41.9 | Septicémie, sans précision |
| A25.9 | Fièvre causée par morsure de rat, sans précision | A42.0 | Actinomycose pulmonaire |
| A26.0 | Erysipéloïde cutanée | A42.1 | Actinomycose abdominale |
| A26.7 | Septicémie à Erysipelothrix | A42.2 | Actinomycose cervico-faciale |
| A26.8 | Autres formes d'érysipéloïde | A42.7 | Septicémie actinomycosique |
| A26.9 | Erysipéloïde, sans précision | A42.8 | Autres formes d'actinomycose |
| A27.0 | Leptospirose ictéro-hémorragique [Maladie de Weil] | A42.9 | Actinomycose, sans précision |
| A27.8 | Autres formes de leptospirose | A43.0 | Nocardiose pulmonaire |
| A27.9 | Leptospirose, sans précision | A43.1 | Nocardiose cutanée |
| A28.0 | Pasteurellose | A43.8 | Autres formes de nocardiose |
| A28.1 | Maladie des griffes du chat | A43.9 | Nocardiose, sans précision |
| A28.2 | Yersiniose extra-intestinale | A44.0 | Bartonellose généralisée |
| A28.8 | Autres anthroprotozooses bactériennes précisées, non classées ailleurs | A44.1 | Bartonellose cutanée et cutanéomuqueuse |
| A28.9 | Anthroprotozoose bactérienne, sans précision | A44.8 | Autres formes de bartonellose |
| A30.0 | Lèpre indéterminée | A44.9 | Bartonellose, sans précision |
| A30.1 | Lèpre tuberculoïde | A46 | Erysipèle |
| A30.2 | Lèpre tuberculoïde de type intermédiaire atypique | A48.0 | Gangrène gazeuse |
| A30.3 | Lèpre de type intermédiaire atypique | A48.1 | Maladie des légionnaires avec pneumonie |
| A30.4 | Lèpre lépromateuse de type intermédiaire atypique | A48.2 | Maladie des légionnaires, sans signes pulmonaires [fièvre de Pontiac] |
| A30.5 | Lèpre lépromateuse | A48.3 | Syndrome du choc toxique |
| A30.8 | Autres formes de lèpre | A48.4 | Fièvre purpurique du Brésil |
| A30.9 | Lèpre, sans précision | A75.0 | Typhus épidémique à poux dû à Rickettsia prowazekii |
| A31.0 | Infection pulmonaire à Mycobacterium | A75.1 | Typhus récurrent [maladie de Brill] |
| A31.1 | Infection cutanée à Mycobacterium | A75.2 | Typhus à Rickettsia typhi |
| A31.80 | Infection mycobactérienne atypique disséminée | A75.3 | Typhus à Rickettsia tsutsugamushi |
| A31.88 | Autres infections mycobactériennes | A75.9 | Typhus, sans précision |
| A31.9 | Infection à Mycobacterium, sans précision | A77.0 | Fièvre pourprée à Rickettsia rickettsii |
| A32.0 | Listériose cutanée | A77.1 | Fièvre pourprée à Rickettsia conorii |
| A32.1 | Méningite et méningo-encéphalite listériennes | A77.2 | Fièvre pourprée due à Rickettsia sibirica |
| A32.7 | Septicémie listérienne | A77.3 | Fièvre pourprée due à Rickettsia australis |
| A32.8 | Autres formes de listériose | A77.8 | Autres fièvres pourprées |
| A32.9 | Listériose, sans précision | A77.9 | Fièvre pourprée, sans précision |
| A33 | Tétanos néonatal | A78 | Fièvre Q |
| A34 | Tétanos obstétrical | A79.0 | Fièvre des tranchées |
| A35 | Autres formes de tétanos | A79.1 | Rickettsiose varicelliforme due à Rickettsia akari |
| A36.0 | Diphthérie pharyngée | A79.8 | Autres types précisés de rickettsiose |
| A36.1 | Diphthérie rhinopharyngée | A79.9 | Rickettsiose, sans précision |
| A36.2 | Diphthérie laryngée | A80.0 | Poliomyélite paralytique aiguë, associée au virus vaccinal |
| A36.3 | Diphthérie cutanée | A80.1 | Poliomyélite paralytique aiguë, virus sauvage importé |
| A36.8 | Autres formes de diphthérie | A80.2 | Poliomyélite paralytique aiguë, virus sauvage indigène |
| A36.9 | Diphthérie, sans précision | A80.3 | Poliomyélites paralytiques aiguës, autres et sans précision |
| A37.0 | Coqueluche à Bordetella pertussis | A80.4 | Poliomyélite aiguë non paralytique |
| A37.1 | Coqueluche à Bordetella parapertussis | A80.9 | Poliomyélite aiguë, sans précision |
| A37.8 | Coqueluche due à d'autres espèces de Bordetella | A81.0 | Maladie de Creutzfeldt-Jakob |
| A37.9 | Coqueluche, sans précision | A81.1 | Panencéphalite sclérosante subaiguë |
| A38 | Scarlatine | A81.2 | Leucoencéphalopathie multifocale progressive |
| A39.0 | Méningite à méningocoques {G01} | A81.8 | Autres infections atypiques à virus, du système nerveux central |
| A39.1 | Syndrome de Waterhouse-Friderichsen {E35.1} | A81.9 | Infection atypiques à virus, du système nerveux central, sans précision |
| A39.2 | Méningococcémie aiguë | A82.0 | Rage sylvatique |
| A39.3 | Méningococcémie chronique | A82.1 | Rage des rues [rage citadine] |
| A39.4 | Méningococcémie, sans précision | A82.9 | Rage, sans précision |
| A39.5 | Cardite à méningocoques | A83.0 | Encéphalite japonaise |
| A39.8 | Autres infections à méningocoques | A83.1 | Encéphalite équine occidentale |
| A39.9 | Infection méningococcique, sans précision | A83.2 | Encéphalite équine orientale |
| A40.0 | Septicémie à streptocoques, groupe A | A83.3 | Encéphalite de Saint-Louis |
| A40.1 | Septicémie à streptocoques, groupe B | A83.4 | Encéphalite australienne |
| A40.2 | Septicémie à streptocoques, groupe D | A83.5 | Encéphalite de Californie |
| A40.3 | Septicémie à Streptococcus pneumoniae | A83.6 | Maladie à virus de Rocio |
| A40.8 | Autres septicémies à streptocoques | A83.8 | Autres encéphalites virales transmises par des moustiques |
| A40.9 | Septicémie à streptocoques, sans précision | A83.9 | Encéphalite virale transmise par des moustiques, sans précision |
| A41.0 | Septicémie à staphylocoques dorés | A84.0 | Encéphalite de la taïga [encéphalite verno-estivale russe] |
| A41.1 | Septicémie à d'autres staphylocoques précisés | A84.1 | Encéphalite d'Europe centrale transmise par des tiques |
| A41.2 | Septicémie à staphylocoques non précisés | A84.8 | Autres encéphalites virales transmises par des tiques |
| A41.3 | Septicémie à Haemophilus influenzae | A84.9 | Encéphalite virale transmise par des tiques, sans précision |
| A41.4 | Septicémie à micro-organismes anaérobies | A85.0 | Encéphalite à entérovirus {G05.1} |
| A41.51 | Septicémie: escherichia coli [E. coli] | | |

| | | | |
|-------|---|-------|---|
| A85.1 | Encéphalite à adénovirus {G05.1} | B25.0 | Pneumonie à cytomégalovirus {J17.1} |
| A85.2 | Encéphalite virale transmise par des arthropodes, sans précision | B25.1 | Hépatite à cytomégalovirus {K77.0} |
| A85.8 | Autres encéphalites virales précisées | B25.2 | Pancréatite à cytomégalovirus {K87.1} |
| A86 | Encéphalite virale, sans précision | B26.1 | Méningite ourlienne {G02.0} |
| A87.0 | Méningite à entérovirus {G02.0} | B26.2 | Encéphalite ourlienne {G05.1} |
| A87.1 | Méningite à adénovirus {G02.0} | B33.2 | Cardite virale |
| A87.2 | Chorioméningite lymphocytaire | B33.4 | Syndrome (cardio-)pulmonaire à virus Hanta [hantavirus] [SPH] [SCPH] {J17.1} |
| A87.8 | Autres méningites virales | B37.1 | Candidose pulmonaire |
| A87.9 | Méningite virale, sans précision | B37.5 | Méningite à Candida {G02.1} |
| A88.0 | Fièvre exanthématique à entérovirus [exanthème de Boston] | B37.6 | Endocardite à Candida {I39.8} |
| A88.1 | Vertige épidémique | B37.7 | Septicémie à Candida |
| A88.8 | Autres infections virales précisées du système nerveux central | B38.0 | Coccidioïdomycose pulmonaire aiguë |
| A89 | Infection virale du système nerveux central, sans précision | B38.1 | Coccidioïdomycose pulmonaire chronique |
| A90 | Dengue [dengue classique] | B38.2 | Coccidioïdomycose pulmonaire, sans précision |
| A91 | Fièvre hémorragique due au virus de la dengue | B38.4 | Méningite à coccidioïdomycose {G02.1} |
| A92.0 | Fièvre de Chikungunya | B38.7 | Coccidioïdomycose disséminée |
| A92.1 | Fièvre due au virus O'nyong-nyong | B39.0 | Histoplasmose pulmonaire aiguë à Histoplasma capsulatum |
| A92.2 | Fièvre équine vénézuélienne | B39.1 | Histoplasmose pulmonaire chronique à Histoplasma capsulatum |
| A92.3 | Fièvre due au virus West-Nile | B39.2 | Histoplasmose pulmonaire à Histoplasma capsulatum, sans précision |
| A92.4 | Fièvre de la vallée du Rift | B39.3 | Histoplasmose disséminée à Histoplasma capsulatum |
| A92.8 | Autres fièvres virales précisées, transmises par des moustiques | B39.4 | Histoplasmose à Histoplasma capsulatum, sans précision |
| A92.9 | Fièvre virale transmise par des moustiques, sans précision | B39.5 | Histoplasmose à Histoplasma duboisii |
| A93.0 | Fièvre d'Oropouche | B39.9 | Histoplasmose, sans précision |
| A93.1 | Fièvre à phlébotome | B40.0 | Blastomycose pulmonaire aiguë |
| A93.2 | Fièvre à tiques du Colorado | B40.1 | Blastomycose pulmonaire chronique |
| A93.8 | Autres fièvres virales précisées, transmises par des arthropodes | B40.2 | Blastomycose pulmonaire, sans précision |
| A94 | Fièvre virale transmise par des arthropodes, sans précision | B40.7 | Blastomycose disséminée |
| A95.0 | Fièvre jaune sylvatique | B41.0 | Paracoccidioïdomycose pulmonaire |
| A95.1 | Fièvre jaune citadine | B41.7 | Paracoccidioïdomycose disséminée |
| A95.9 | Fièvre jaune, sans précision | B42.0 | Sporotrichose pulmonaire {J99.8} |
| A96.0 | Fièvre hémorragique de Junin | B42.7 | Sporotrichose disséminée |
| A96.1 | Fièvre hémorragique de Machupo | B43.1 | Abcès phaeohyphomycosique du cerveau |
| A96.2 | Fièvre de Lassa | B44.0 | Aspergilliose pulmonaire invasive |
| A96.8 | Autres fièvres hémorragiques à arénavirus | B44.1 | Autres aspergilloses pulmonaires |
| A96.9 | Fièvre hémorragique à arénavirus, sans précision | B44.7 | Aspergilliose disséminée |
| A98.0 | Fièvre hémorragique de Crimée [du Congo] | B45.0 | Cryptococcose pulmonaire |
| A98.1 | Fièvre hémorragique d'Omsk | B45.1 | Cryptococcose cérébrale |
| A98.2 | Maladie de la forêt de Kyasanur | B45.3 | Cryptococcose osseuse |
| A98.3 | Maladie de Marburg | B45.7 | Cryptococcose disséminée |
| A98.4 | Maladie à virus Ebola | B46.0 | Mucormycose pulmonaire |
| A98.5 | Fièvre hémorragique avec syndrome rénal | B46.1 | Mucormycose rhinocérébrale |
| A98.8 | Autres fièvres hémorragiques virales précisées | B46.2 | Mucormycose gastro-intestinale |
| A99 | Fièvre hémorragique virale, sans précision | B46.4 | Mucormycose disséminée |
| B00.3 | Méningite due au virus de l'herpès {G02.0} | B50.0 | Paludisme à Plasmodium falciparum avec complications cérébrales |
| B00.4 | Encéphalite due au virus de l'herpès {G05.1} | B50.8 | Autres formes sévères et compliquées de paludisme à Plasmodium falciparum |
| B01.0 | Méningite varicelleuse {G02.0} | B50.9 | Paludisme à Plasmodium falciparum, sans précision |
| B01.1 | Encéphalite varicelleuse {G05.1} | B51.0 | Paludisme à Plasmodium vivax, avec rupture de la rate |
| B01.2 | Pneumonie varicelleuse {J17.1} | B51.8 | Paludisme à Plasmodium vivax, avec autres complications |
| B02.0 | Encéphalite zostérienne {G05.1} | B51.9 | Paludisme à Plasmodium vivax, sans complication |
| B02.1 | Méningite zostérienne {G02.0} | B52.0 | Paludisme à Plasmodium malariae, avec atteinte rénale |
| B05.0 | Rougeole compliquée d'une encéphalite {G05.1} | B52.8 | Paludisme à Plasmodium malariae, avec autres complications |
| B05.1 | Rougeole compliquée d'une méningite {G02.0} | B52.9 | Paludisme à Plasmodium malariae, sans complication |
| B15.0 | Hépatite A avec coma hépatique | B53.0 | Paludisme à Plasmodium ovale |
| B16.0 | Hépatite aiguë B avec agent delta, avec coma hépatique | B53.1 | Paludisme à plasmodies simiennes |
| B16.2 | Hépatite aiguë B sans agent delta, avec coma hépatique | B53.8 | Autres paludismes, confirmés par examen parasitologique, non classés ailleurs |
| B17.0 | (Sur)infection aiguë par agent delta d'un sujet porteur de l'hépatite B | B54 | Paludisme, sans précision |
| B17.1 | Hépatite aiguë C | B55.0 | Leishmaniose viscérale |
| B17.2 | Hépatite aiguë E | B55.1 | Leishmaniose cutanée |
| B18.2 | Hépatite virale chronique C | B55.2 | Leishmaniose cutanéomuqueuse |
| B20 | Immunodéficience humaine virale [VIH], à l'origine de maladies infectieuses et parasitaires | B55.9 | Leishmaniose, sans précision |
| B21 | Immunodéficience humaine virale [VIH], à l'origine de tumeurs malignes | B56.0 | Trypanosomiase à Trypanosoma gambiense |
| B22 | Immunodéficience humaine virale [VIH], à l'origine d'autres affections précisées | B56.1 | Trypanosomiase à Trypanosoma rhodesiense |
| B23.0 | Syndrome d'infection aiguë par VIH | B56.9 | Trypanosomiase africaine, sans précision |
| B23.8 | Maladie par VIH à l'origine d'autres états précisés | B57.0 | Forme aiguë de la maladie de Chagas, avec atteinte cardiaque {I41.2}, {I98.1} |
| B24 | Immunodéficience humaine virale [VIH], sans précision | | |

| | | | |
|-------|--|-------|--|
| B57.1 | Forme aiguë de la maladie de Chagas, sans atteinte cardiaque | C05.9 | Tumeur maligne: Palais, sans précision |
| B57.2 | Maladie de Chagas (chronique) avec atteinte cardiaque | C06.0 | Tumeur maligne: Muqueuse de la joue |
| B57.3 | Maladie de Chagas (chronique) avec atteinte de l'appareil digestif | C06.1 | Tumeur maligne: Vestibule de la bouche |
| B57.4 | Maladie de Chagas (chronique) avec atteinte du système nerveux | C06.2 | Tumeur maligne: Région rétromolaire |
| B57.5 | Maladie de Chagas (chronique) avec atteinte d'autres organes | C06.8 | Tumeur maligne: Lésion à localisations contiguës de la bouche, parties autres et non préciséesC |
| B58.1 | Hépatite à Toxoplasma {K77.0} | C06.9 | Tumeur maligne: Bouche, sans précision |
| B58.2 | Méningo-encéphalite à Toxoplasma {G05.2} | C07 | Tumeur maligne de la glande parotide |
| B58.3 | Toxoplasmose pulmonaire {J17.3} | C08.0 | Tumeur maligne: Glande sous-mandibulaire |
| B58.8 | Toxoplasmose avec atteinte d'autres organes | C08.1 | Tumeur maligne: Paroi latérale du sublinguale |
| B58.9 | Toxoplasmose, sans précision | C08.8 | Tumeur maligne: Lésion à localisations contiguës des glandes salivaires principales |
| B59 | Pneumocystose {J17.3} | C08.9 | Tumeur maligne: Glande salivaire principale, sans précision |
| B60.0 | Babésiose | C09.0 | Tumeur maligne: Fosse amygdalienne |
| B60.1 | Acanthamoebiose | C09.1 | Tumeur maligne: Pilier de l'amygdale (antérieur) (postérieur) |
| B60.2 | Næglériase | C09.8 | Tumeur maligne: Lésion à localisations contiguës de l'amygdale |
| B65.0 | Schistosomiase due à Schistosoma haematobium [schistosomiase urinaire] | C09.9 | Tumeur maligne: Amygdale, sans précision |
| B65.1 | Schistosomiase due à Schistosoma mansoni [schistosomiase intestinale] | C10.0 | Tumeur maligne: Sillon glosso-épiglottique |
| B65.2 | Schistosomiase due à Schistosoma japonicum | C10.1 | Tumeur maligne: Face antérieure de l'épiglotte |
| B67.0 | Infection hépatique à Echinococcus granulosus [echinococcose kystique] | C10.2 | Tumeur maligne: Paroi latérale de l'oropharynx |
| B67.1 | Infection pulmonaire à Echinococcus granulosus [echinococcose kystique] | C10.3 | Tumeur maligne: Paroi postérieure de l'oropharynx |
| B67.2 | Infection osseuse à Echinococcus granulosus [echinococcose kystique] | C10.4 | Tumeur maligne: Fente branchiale |
| B67.3 | Infections à Echinococcus granulosus [echinococcose kystique], autres et à localisations multiples | C10.8 | Tumeur maligne: Lésion à localisations contiguës de l'oropharynx |
| B67.4 | Infection à Echinococcus granulosus [echinococcose kystique], sans précision | C10.9 | Tumeur maligne: Oropharynx, sans précision |
| B67.5 | Infection hépatique à Echinococcus multilocularis [échinococcose alvéolaire] | C11.0 | Tumeur maligne: Paroi supérieure du rhinopharynx |
| B67.6 | Infections à Echinococcus multilocularis [échinococcose alvéolaire], autres et à localisations multiples | C11.1 | Tumeur maligne: Paroi postérieure du rhinopharynx |
| B67.7 | Infection à Echinococcus multilocularis [échinococcose alvéolaire], sans précision | C11.2 | Tumeur maligne: Paroi latérale du rhinopharynx |
| B67.8 | Infection hépatique à Echinococcus, sans précision | C11.3 | Tumeur maligne: Paroi antérieure du rhinopharynx |
| B67.9 | Infections à Echinococcus, autres et sans précision | C11.8 | Tumeur maligne: Lésion à localisations contiguës de rhinopharynx |
| B69.0 | Cysticercose du système nerveux central | C11.9 | Tumeur maligne: Rhinopharynx, sans précision |
| B69.1 | Cysticercose de l'œil | C12 | Tumeur maligne du sinus piriforme |
| C00.0 | Tumeur maligne: Lèvre supérieure, bord libre | C13.0 | Tumeur maligne: Région rétro-cricoidienne |
| C00.1 | Tumeur maligne: Lèvre inférieure, bord libre | C13.1 | Tumeur maligne: Repli ary-épiglottique, versant hypopharyngé |
| C00.2 | Tumeur maligne: Lèvre, sans précision, bord libre | C13.2 | Tumeur maligne: Paroi postérieure de l'hypopharynx |
| C00.3 | Tumeur maligne: Lèvre supérieure, face interne | C13.8 | Tumeur maligne: Lésion à localisations contiguës de l'hypopharynx |
| C00.4 | Tumeur maligne: Lèvre inférieure, face interne | C13.9 | Tumeur maligne: Hypopharynx, sans précision |
| C00.5 | Tumeur maligne: Lèvre, sans précision, face interne | C14.0 | Tumeur maligne: Pharynx, sans précision |
| C00.6 | Tumeur maligne: Commissure des lèvres | C14.2 | Tumeur maligne: Anneau de Waldeyer |
| C00.8 | Tumeur maligne: Lésion à localisations contiguës de la lèvre | C14.8 | Tumeur maligne: Lésion à localisations contiguës de la lèvre, de la cavité buccale et du pharynx |
| C00.9 | Tumeur maligne: Lèvre, sans précision | C15.0 | Tumeur maligne: Œsophage cervical |
| C01 | Tumeur maligne de la base de la langue | C15.1 | Tumeur maligne: Œsophage thoracique |
| C02.0 | Tumeur maligne: Face dorsale de la langue | C15.2 | Tumeur maligne: Œsophage abdominal |
| C02.1 | Tumeur maligne: Pointe et bords latéraux de la langue | C15.3 | Tumeur maligne: Tiers supérieur de l'œsophage |
| C02.2 | Tumeur maligne: Face inférieure de la langue | C15.4 | Tumeur maligne: Tiers moyen de l'œsophage |
| C02.3 | Tumeur maligne: Deux tiers antérieurs de la langue, sans précision | C15.5 | Tumeur maligne: Tiers inférieur de l'œsophage |
| C02.4 | Tumeur maligne: Amygdale linguale | C15.8 | Tumeur maligne: Lésion à localisations contiguës de l'œsophage |
| C02.8 | Tumeur maligne: Lésion à localisations contiguës de la langue | C15.9 | Tumeur maligne: Œsophage, sans précision |
| C02.9 | Tumeur maligne: Langue, sans précision | C16.0 | Tumeur maligne: Cardia |
| C03.0 | Tumeur maligne: Gencive supérieure | C16.1 | Tumeur maligne: Fundus |
| C03.1 | Tumeur maligne: Gencive inférieure | C16.2 | Tumeur maligne: Corps de l'estomac |
| C03.9 | Tumeur maligne: Gencive, sans précision | C16.3 | Tumeur maligne: Antre pylorique |
| C04.0 | Tumeur maligne: Plancher antérieur de la bouche | C16.4 | Tumeur maligne: Pylore |
| C04.1 | Tumeur maligne: Plancher latéral de la bouche | C16.5 | Tumeur maligne: Petite courbure de l'estomac, sans précision |
| C04.8 | Tumeur maligne: Lésion à localisations contiguës du plancher de la bouche | C16.6 | Tumeur maligne: Grande courbure de l'estomac, sans précision |
| C04.9 | Tumeur maligne: Plancher de la bouche, sans précision | C16.8 | Tumeur maligne: Lésion à localisations contiguës de l'estomac |
| C05.0 | Tumeur maligne: Voûte palatine | C16.9 | Tumeur maligne: Estomac, sans précision |
| C05.1 | Tumeur maligne: Voile du palais | C17.0 | Tumeur maligne: Duodénum |
| C05.2 | Tumeur maligne: Luette | C17.1 | Tumeur maligne: Jéjunum |
| C05.8 | Tumeur maligne: Lésion à localisations contiguës du palais | C17.2 | Tumeur maligne: Iléon |
| | | C17.3 | Tumeur maligne: Diverticule de Meckel |
| | | C17.8 | Tumeur maligne: Lésion à localisations contiguës de l'intestin grêle |
| | | C17.9 | Tumeur maligne: Intestin grêle, sans précision |
| | | C18.0 | Tumeur maligne: Cæcum |
| | | C18.1 | Tumeur maligne: Appendice |
| | | C18.2 | Tumeur maligne: Côlon ascendant |

| | | | |
|-------|--|--------|---|
| C18.3 | Tumeur maligne: Angle droit du côlon [hepatica] | C38.8 | Tumeur maligne: Lésion à localisations contiguës du cœur, du médiastin et de la plèvre |
| C18.4 | Tumeur maligne: Côlon transverse | C39.0 | Tumeur maligne: Voies respiratoires supérieures, partie non précisée |
| C18.5 | Tumeur maligne: Angle gauche du côlon [splénique] | C39.8 | Tumeur maligne: Lésion à localisations contiguës des organes respiratoires et intrathoraciques |
| C18.6 | Tumeur maligne: Côlon descendant | C39.9 | Tumeur maligne: sièges mal définis de l'appareil respiratoire |
| C18.7 | Tumeur maligne: Côlon sigmoïde | C40.0 | Tumeur maligne: Omoplate et os longs du membre supérieur |
| C18.8 | Tumeur maligne: Lésion à localisations contiguës du côlon | C40.1 | Tumeur maligne: Os courts du membre supérieur |
| C18.9 | Tumeur maligne: Côlon, sans précision | C40.2 | Tumeur maligne: Os longs du membre inférieur |
| C19 | Tumeur maligne de la jonction recto-sigmoïdienne | C40.3 | Tumeur maligne: Os courts du membre inférieur |
| C20 | Tumeur maligne du rectum | C40.8 | Tumeur maligne: Lésion à localisations contiguës des os et du cartilage articulaire des membres |
| C21.0 | Tumeur maligne: Anus, sans précision | C40.9 | Tumeur maligne: Os et cartilage articulaire d'un membre, sans précision |
| C21.1 | Tumeur maligne: Canal anal | C41.01 | Tumeur maligne: Kraniofacial |
| C21.2 | Tumeur maligne: Zone cloacale | C41.02 | Tumeur maligne: Maxillofacial |
| C21.8 | Tumeur maligne: Lésion à localisations contiguës du rectum, de l'anus et du canal anal | C41.1 | Tumeur maligne: Mandibule |
| C22.0 | Carcinome hépatocellulaire | C41.2 | Tumeur maligne: Rachis |
| C22.1 | Carcinome du canal biliaire intrahépatique | C41.30 | Tumeur maligne des os et du cartilage articulaire: côtes |
| C22.2 | Hépatoblastome | C41.31 | Tumeur maligne des os et du cartilage articulaire: sternum |
| C22.3 | Angiosarcome du foie | C41.32 | Tumeur maligne des os et du cartilage articulaire: clavicule |
| C22.4 | Autres sarcomes du foie | C41.4 | Tumeur maligne: Pelvis |
| C22.7 | Autres carcinomes du foie précisés | C41.8 | Tumeur maligne: Lésion à localisations contiguës des os et du cartilage articulaire |
| C22.9 | Tumeur maligne: Foie, sans précision | C41.9 | Tumeur maligne: Os et cartilage articulaire, sans précision |
| C23 | Tumeur maligne de la vésicule biliaire | C43.0 | Mélanome malin de la lèvre |
| C24.0 | Tumeur maligne: Canal biliaire extra-hépatique | C43.1 | Mélanome malin de la paupière, y compris le canthus |
| C24.1 | Tumeur maligne: Ampoule de Vater | C43.2 | Mélanome malin de l'oreille et du conduit auditif externe |
| C24.8 | Tumeur maligne: Lésion à localisations contiguës des voies biliaires | C43.3 | Mélanome malin de la face, parties autres et non précisées |
| C24.9 | Tumeur maligne: Voies biliaires, sans précision | C43.4 | Mélanome malin du cuir chevelu et du cou |
| C25.0 | Tumeur maligne: Tête du pancréas | C43.5 | Mélanome malin du tronc |
| C25.1 | Tumeur maligne: Corps du pancréas | C43.6 | Mélanome malin du membre supérieur, y compris l'épaule |
| C25.2 | Tumeur maligne: Queue du pancréas | C43.7 | Mélanome malin du membre inférieur, y compris la hanche |
| C25.3 | Tumeur maligne: Canal pancréatique | C43.8 | Lésion à localisations contiguës d'un mélanome malin de la peau |
| C25.4 | Tumeur maligne: Pancréas endocrine | C43.9 | Mélanome malin de la peau, sans précision |
| C25.7 | Tumeur maligne: Autres parties du pancréas | C44.0 | Tumeur maligne: Face cutanée de la lèvre |
| C25.8 | Tumeur maligne: Lésion à localisations contiguës du pancréas | C44.1 | Tumeur maligne: Peau de la paupière, y compris le canthus |
| C25.9 | Tumeur maligne: Pancréas, sans précision | C44.2 | Tumeur maligne: Peau de l'oreille et du conduit auditif externe |
| C26.0 | Tumeur maligne: Tractus intestinal, partie non précisée | C44.3 | Tumeur maligne: Peau de la face, parties autres et non précisées |
| C26.1 | Tumeur maligne: Rate | C44.4 | Tumeur maligne: Peau du cuir chevelu et du cou |
| C26.8 | Tumeur maligne: Lésion à localisations contiguës de l'appareil digestif | C44.5 | Tumeur maligne: Peau du tronc |
| C26.9 | Tumeur maligne: Sièges mal définis de l'appareil digestif | C44.6 | Tumeur maligne: Peau du membre supérieur, y compris l'épaule |
| C30.0 | Tumeur maligne: Fosses nasales | C44.7 | Tumeur maligne: Peau du membre inférieur, y compris la hanche |
| C30.1 | Tumeur maligne: Oreille moyenne | C44.8 | Tumeur maligne: Lésion à localisations contiguës de la peau |
| C31.0 | Tumeur maligne: Sinus maxillaire | C44.9 | Tumeur maligne de la peau, sans précision |
| C31.1 | Tumeur maligne: Sinus ethmoïdal | C45.0 | Mésotéliome de la plèvre |
| C31.2 | Tumeur maligne: Sinus frontal | C45.1 | Mésotéliome du péritoine |
| C31.3 | Tumeur maligne: Sinus sphénoïdal | C45.2 | Mésotéliome du péricarde |
| C31.8 | Tumeur maligne: Lésion à localisations contiguës des sinus de la face | C45.7 | Mésotéliome d'autres sièges |
| C31.9 | Tumeur maligne: Sinus de la face, sans précision | C45.9 | Mésotéliome, sans précision |
| C32.0 | Tumeur maligne: Glotte | C46.0 | Sarcome de Kaposi de la peau |
| C32.1 | Tumeur maligne: Etage sus-glottique | C46.1 | Sarcome de Kaposi des tissus mous |
| C32.2 | Tumeur maligne: Etage sous-glottique | C46.2 | Sarcome de Kaposi du palais |
| C32.3 | Tumeur maligne: Cartilage laryngé | C46.3 | Sarcome de Kaposi des ganglions lymphatiques |
| C32.8 | Tumeur maligne: Lésion à localisations contiguës du larynx | C46.7 | Sarcome de Kaposi d'autres sièges |
| C32.9 | Tumeur maligne: Larynx, sans précision | C46.8 | Sarcome de Kaposi d'organes multiples |
| C33 | Tumeur maligne de la trachée | C46.9 | Sarcome de Kaposi, sans précision |
| C34.0 | Tumeur maligne: Bronche souche | C47.0 | Tumeur maligne: Nerfs périphériques de la tête, de la face et du cou |
| C34.1 | Tumeur maligne: Lobe supérieur, bronches ou poumon | C47.1 | Tumeur maligne: Nerfs périphériques du membre supérieur, y compris l'épaule |
| C34.2 | Tumeur maligne: Lobe moyen, bronches ou poumon | C47.2 | Tumeur maligne: Nerfs périphériques du membre inférieur, y compris la hanche |
| C34.3 | Tumeur maligne: Lobe inférieur, bronches ou poumon | C47.3 | Tumeur maligne: Nerfs périphériques du thorax |
| C34.8 | Tumeur maligne: Lésion à localisations contiguës des bronches et du poumon | C47.4 | Tumeur maligne: Nerfs périphériques de l'abdomen |
| C34.9 | Tumeur maligne: Bronche ou poumon, sans précision | C47.5 | Tumeur maligne: Nerfs périphériques du pelvis |
| C37 | Tumeur maligne du thymus | C47.6 | Tumeur maligne: Nerfs périphériques du tronc, sans précision |
| C38.0 | Tumeur maligne: Cœur | | |
| C38.1 | Tumeur maligne: Médiastin antérieur | | |
| C38.2 | Tumeur maligne: Médiastin postérieur | | |
| C38.3 | Tumeur maligne: Médiastin, partie non précisée | | |
| C38.4 | Tumeur maligne: Plèvre | | |

| | | | |
|-------|---|-------|--|
| C47.8 | Tumeur maligne: Lésion à localisations contiguës des nerfs périphériques et du système nerveux autonome | C62.0 | Tumeur maligne: Cryptorchidie |
| C47.9 | Tumeur maligne: Nerfs périphériques et système nerveux autonome, sans précision | C62.1 | Tumeur maligne: Testicule descendu |
| C48.0 | Tumeur maligne: Rétropéritoine | C62.9 | Tumeur maligne: Testicule, sans précision |
| C48.1 | Tumeur maligne: Parties précisées du péritoine | C63.0 | Tumeur maligne: Epididyme |
| C48.2 | Tumeur maligne: Péritoine, sans précision | C63.1 | Tumeur maligne: Cordon spermatique |
| C48.8 | Tumeur maligne: Lésion à localisations contiguës du rétropéritoine et du péritoine | C63.2 | Tumeur maligne: Scrotum |
| C49.0 | Tumeur maligne: Tissu conjonctif et autres tissus mous de la tête, de la face et du cou | C63.7 | Tumeur maligne: Autres organes génitaux de l'homme précisés |
| C49.1 | Tumeur maligne: Tissu conjonctif et autres tissus mous du membre supérieur, y compris l'épaule | C63.8 | Tumeur maligne: Lésion à localisations contiguës des organes génitaux de l'homme |
| C49.2 | Tumeur maligne: Tissu conjonctif et autres tissus mous du membre inférieur, y compris la hanche | C63.9 | Tumeur maligne: Organe génital de l'homme, sans précision |
| C49.3 | Tumeur maligne: Tissu conjonctif et autres tissus mous du thorax | C64 | Tumeur maligne du rein, à l'exception du bassin |
| C49.4 | Tumeur maligne: Tissu conjonctif et autres tissus mous de l'abdomen | C65 | Tumeur maligne du bassin |
| C49.5 | Tumeur maligne: Tissu conjonctif et autres tissus mous du pelvis | C66 | Tumeur maligne de l'uretère |
| C49.6 | Tumeur maligne: Tissu conjonctif et autres tissus mous du tronc, sans précision | C67.0 | Tumeur maligne: Trigone de la vessie |
| C49.8 | Tumeur maligne: Lésion à localisations contiguës du tissu conjonctif et des autres tissus mous | C67.1 | Tumeur maligne: Dôme de la vessie |
| C49.9 | Tumeur maligne: Tissu conjonctif et autres tissus mous, sans précision | C67.2 | Tumeur maligne: Paroi latérale de la vessie |
| C50.0 | Tumeur maligne: Mamelon et aréole | C67.3 | Tumeur maligne: Paroi antérieure de la vessie |
| C50.1 | Tumeur maligne: Partie centrale du sein | C67.4 | Tumeur maligne: Paroi postérieure de la vessie |
| C50.2 | Tumeur maligne: Quadrant supéro-interne du sein | C67.5 | Tumeur maligne: Col vésical |
| C50.3 | Tumeur maligne: Quadrant inféro-interne du sein | C67.6 | Tumeur maligne: Orifice urétral |
| C50.4 | Tumeur maligne: Quadrant supéro-externe du sein | C67.7 | Tumeur maligne: Ouraque |
| C50.5 | Tumeur maligne: Quadrant inféro-externe du sein | C67.8 | Tumeur maligne: Lésion à localisations contiguës de la vessie |
| C50.6 | Tumeur maligne: Prolongement axillaire du sein | C67.9 | Tumeur maligne: Vessie, sans précision |
| C50.8 | Tumeur maligne: Lésion à localisations contiguës du sein | C68.0 | Tumeur maligne: Urètre |
| C50.9 | Tumeur maligne: Sein, sans précision | C68.1 | Tumeur maligne: Glande urétrale |
| C51.0 | Tumeur maligne: Grande lèvres | C68.8 | Tumeur maligne: Lésion à localisations contiguës des organes urinaires |
| C51.1 | Tumeur maligne: Petite lèvres | C68.9 | Tumeur maligne: Organe urinaire, sans précision |
| C51.2 | Tumeur maligne: Clitoris | C69.0 | Tumeur maligne: Conjonctive |
| C51.8 | Tumeur maligne: Lésion à localisations contiguës de la vulve | C69.1 | Tumeur maligne: Cornée |
| C51.9 | Tumeur maligne: Vulve, sans précision | C69.2 | Tumeur maligne: Rétine |
| C52 | Tumeur maligne du vagin | C69.3 | Tumeur maligne: Choroïde |
| C53.0 | Tumeur maligne: Endocol | C69.4 | Tumeur maligne: Corps ciliaire |
| C53.1 | Tumeur maligne: Exocol | C69.5 | Tumeur maligne: Glande lacrymale et canal lacrymal |
| C53.8 | Tumeur maligne: Lésion à localisations contiguës du col de l'utérus | C69.6 | Tumeur maligne: Orbite |
| C53.9 | Tumeur maligne: Col de l'utérus, sans précision | C69.8 | Tumeur maligne: Lésion à localisations contiguës de l'œil et de ses annexes |
| C54.0 | Tumeur maligne: Isthme de l'utérus | C69.9 | Tumeur maligne: Œil, sans précision |
| C54.1 | Tumeur maligne: Endomètre | C70.0 | Tumeur maligne: Méninges cérébrales |
| C54.2 | Tumeur maligne: Myomètre | C70.1 | Tumeur maligne: Méninges rachidiennes |
| C54.3 | Tumeur maligne: Fond de l'utérus | C70.9 | Tumeur maligne: Méninges, sans précision |
| C54.8 | Tumeur maligne: Lésion à localisations contiguës du corps de l'utérus | C71.0 | Tumeur maligne: Encéphale, sauf lobes et ventricules |
| C54.9 | Tumeur maligne: Corps de l'utérus, sans précision | C71.1 | Tumeur maligne: Lobe frontal |
| C55 | Tumeur maligne de l'utérus, partie non précisée | C71.2 | Tumeur maligne: Lobe temporal |
| C56 | Tumeur maligne de l'ovaire | C71.3 | Tumeur maligne: Lobe pariétal |
| C57.0 | Tumeur maligne: Trompe de Fallope | C71.4 | Tumeur maligne: Lobe occipital |
| C57.1 | Tumeur maligne: Ligament large | C71.5 | Tumeur maligne: Ventricule cérébral |
| C57.2 | Tumeur maligne: Ligament rond | C71.6 | Tumeur maligne: Cervelet |
| C57.3 | Tumeur maligne: Paramètre | C71.7 | Tumeur maligne: Tronc cérébral |
| C57.4 | Tumeur maligne: Annexes de l'utérus, sans précision | C71.8 | Tumeur maligne: Lésion à localisations contiguës de l'encéphale |
| C57.7 | Tumeur maligne: Autres organes génitaux de la femme précisés | C71.9 | Tumeur maligne: Encéphale, sans précision |
| C57.8 | Tumeur maligne: Lésion à localisations contiguës des organes génitaux de la femme | C72.0 | Tumeur maligne: Moelle épinière |
| C57.9 | Tumeur maligne: Organe génital de la femme, sans précision | C72.1 | Tumeur maligne: Queue de cheval |
| C58 | Tumeur maligne du placenta | C72.2 | Tumeur maligne: Nerf olfactif [Nerf crânien I] |
| C60.0 | Tumeur maligne: Prépuce | C72.3 | Tumeur maligne: Nerf optique [Nerf crânien II] |
| C60.1 | Tumeur maligne: Gland | C72.4 | Tumeur maligne: Nerf auditif [Nerf crânien VIII] |
| C60.2 | Tumeur maligne: Corps de la verge | C72.5 | Tumeur maligne: Nerfs crâniens, autres et non précisés |
| C60.8 | Tumeur maligne: Lésion à localisations contiguës de la verge | C72.8 | Tumeur maligne: Lésion à localisations contiguës de l'encéphale et d'autres parties du système nerveux central |
| C60.9 | Tumeur maligne: Verge, sans précision | C72.9 | Tumeur maligne: Système nerveux central, sans précision |
| C61 | Tumeur maligne de la prostate | C73 | Tumeur maligne de la thyroïde |
| | | C74.0 | Tumeur maligne: Cortex de la surrénale |
| | | C74.1 | Tumeur maligne: Médullosurrénale |
| | | C74.9 | Tumeur maligne: Surrénale, sans précision |
| | | C75.0 | Tumeur maligne: Parathyroïde |
| | | C75.1 | Tumeur maligne: Hypophyse |
| | | C75.2 | Tumeur maligne: Tractus cranio-pharyngien |
| | | C75.3 | Tumeur maligne: Epiphyse [glande pinéale] |
| | | C75.4 | Tumeur maligne: Corpuscule carotidien |
| | | C75.5 | Tumeur maligne: Glomus aortique et autres paraganglions |

| | | | |
|--------|---|--------|--|
| C75.8 | Tumeur maligne: Atteinte pluriglandulaire, sans précision | C83.1 | Lymphome à cellules du manteau |
| C75.9 | Tumeur maligne: Glande endocrine, sans précision | C83.3 | Lymphome diffus à grandes cellules B |
| C76.0 | Tumeur maligne: Tête, face et cou | C83.5 | Lymphome lymphoblastique |
| C76.1 | Tumeur maligne: Thorax | C83.7 | Lymphome de Burkitt |
| C76.2 | Tumeur maligne: Abdomen | C83.8 | Autres lymphomes non folliculaires |
| C76.3 | Tumeur maligne: Pelvis | C83.9 | Lymphome non folliculaire, sans précision |
| C76.4 | Tumeur maligne: Membre supérieur | C84.0 | Mycosis fongoïde |
| C76.5 | Tumeur maligne: Membre inférieur | C84.1 | Réticulose de Sézary |
| C76.7 | Tumeur maligne: Autres sièges mal définis | C84.4 | Lymphome périphérique à cellules T, non spécifié |
| C76.8 | Tumeur maligne: Lésion à localisations contiguës de sièges autres et mal définis | C84.5 | Autres lymphomes à cellules T/NK matures |
| C77.0 | Tumeur maligne: Ganglions lymphatiques de la tête, de la face et du cou | C84.6 | Lymphome anaplasique à grandes cellules, ALK positif |
| C77.1 | Tumeur maligne: Ganglions lymphatiques intrathoraciques | C84.7 | Lymphome anaplasique à grandes cellules, ALK négatif |
| C77.2 | Tumeur maligne: Ganglions lymphatiques intra-abdominaux | C84.8 | Lymphome cutané à cellules T, sans précision |
| C77.3 | Tumeur maligne: Ganglions lymphatiques de l'aisselle et du membre supérieur | C84.9 | Lymphome à cellules T/NK matures, sans précision |
| C77.4 | Tumeur maligne: Ganglions lymphatiques inguinaux et du membre inférieur | C85.1 | Lymphomes à cellules B, sans précision |
| C77.5 | Tumeur maligne: Ganglions lymphatiques intrapelvians | C85.2 | Lymphome médiastinal (thymique) à grandes cellules B |
| C77.8 | Tumeur maligne: Ganglions lymphatiques de sièges multiples | C85.7 | Autres types précisés de lymphome non hodgkinien |
| C77.9 | Tumeur maligne: Ganglion lymphatique, sans précision | C85.9 | Lymphome non hodgkinien, non précisé |
| C78.0 | Tumeur maligne secondaire du poumon | C86.0 | Lymphome extranodal à cellules T/NK, type nasal |
| C78.1 | Tumeur maligne secondaire du médiastin | C86.1 | Lymphome hépatosplénique à cellules T |
| C78.2 | Tumeur maligne secondaire de la plèvre | C86.2 | Lymphome à cellules T de type entéropathique |
| C78.3 | Tumeur maligne secondaire des organes respiratoires, autres et non précisés | C86.3 | Lymphome sous-cutané à cellules T de type panniculite |
| C78.4 | Tumeur maligne secondaire de l'intestin grêle | C86.4 | Lymphome blastique à cellules NK |
| C78.5 | Tumeur maligne secondaire du gros intestin et du rectum | C86.5 | Lymphome angio-immunoblastique à cellules T |
| C78.6 | Tumeur maligne secondaire du rétropéritoine et du péritoine | C86.6 | Syndrome lymphoprolifératif cutané primitif à cellules T, CD30 positif |
| C78.7 | Tumeur maligne secondaire du foie et des voies biliaires intrahépatiques | C88.00 | Macroglobulinémie de Waldenström: Sans mention de rémission complète |
| C78.8 | Tumeur maligne secondaire des organes digestifs, autres et non précisés | C88.01 | Macroglobulinémie de Waldenström: En rémission complète |
| C79.0 | Tumeur maligne secondaire du rein et du bassin | C88.20 | Autre maladie des chaînes lourdes: Sans mention de rémission complète |
| C79.1 | Tumeur maligne secondaire de la vessie et des organes urinaires, autres et non précisés | C88.21 | Autre maladie des chaînes lourdes: En rémission complète |
| C79.2 | Tumeur maligne secondaire de la peau | C88.30 | Maladie immunoproliférative de l'intestin grêle: Sans mention de rémission complète |
| C79.3 | Tumeur maligne secondaire du cerveau et des méninges cérébrales | C88.31 | Maladie immunoproliférative de l'intestin grêle: En rémission complète |
| C79.4 | Tumeur maligne secondaire de parties du système nerveux, autres et non précisées | C88.40 | Lymphome extranodal de la zone marginale à cellules B, lymphome des tissus lymphoïdes associés aux muqueuses [lymphome MALT]: Sans mention de rémission complète |
| C79.5 | Tumeur maligne secondaire des os et de la moelle osseuse | C88.41 | Lymphome extranodal de la zone marginale à cellules B, lymphome des tissus lymphoïdes associés aux muqueuses [lymphome MALT]: En rémission complète |
| C79.6 | Tumeur maligne secondaire de l'ovaire | C88.70 | Autres maladies immunoprolifératives malignes: Sans mention de rémission complète |
| C79.7 | Tumeur maligne secondaire de la glande surrénale | C88.71 | Autres maladies immunoprolifératives malignes: En rémission complète |
| C79.81 | Tumeur maligne secondaire du sein | C88.90 | Maladie immunoproliférative maligne, sans précision: Sans mention de rémission complète |
| C79.82 | Tumeur maligne secondaire des organes génitaux | C88.91 | Maladie immunoproliférative maligne, sans précision: En rémission complète |
| C79.83 | Tumeur maligne secondaire du péricarde | C90.00 | Myélome multiple: Sans mention de rémission complète |
| C79.84 | Autres tumeurs malignes secondaires du cœur | C90.01 | Myélome multiple: En rémission complète |
| C79.88 | Autres tumeurs secondaires malignes d'autres localisations précisées | C90.10 | Leucémie à plasmocytes: Sans mention de rémission complète |
| C79.9 | Tumeur maligne secondaire de siège non précisé | C90.11 | Leucémie à plasmocytes: En rémission complète |
| C80.0 | Tumeur maligne, siège primitif inconnu, ainsi précisée | C90.20 | Plasmocytome extramédullaire: Sans mention de rémission complète |
| C80.9 | Tumeur maligne, sans précision | C90.21 | Plasmocytome extramédullaire: En rémission complète |
| C81.0 | Maladie de Hodgkin: Prédominance lymphocytaire | C90.30 | Plasmocytome solitaire: Sans mention de rémission complète |
| C81.1 | Lymphome de Hodgkin (classique) avec sclérose nodulaire | C90.31 | Plasmocytome solitaire: En rémission complète |
| C81.2 | Lymphome de Hodgkin (classique) à cellularité mixte | C91.00 | Leucémie lymphoïde aiguë [LLA]: Sans mention de rémission complète |
| C81.3 | Lymphome de Hodgkin (classique) à déplétion lymphocytaire | C91.01 | Leucémie lymphoïde aiguë [LLA]: En rémission complète |
| C81.4 | Lymphome de Hodgkin (classique) riche en lymphocytes | C91.10 | Leucémie lymphoïde chronique [LLC] à cellules B: Sans mention de rémission complète |
| C81.7 | Autres formes de lymphome de Hodgkin (classique) | C91.11 | Leucémie lymphoïde chronique [LLC] à cellules B: En rémission complète |
| C81.9 | Lymphome de Hodgkin, sans précision | C91.30 | Leucémie polymorphocytaire à cellules B: Sans mention de rémission complète |
| C82.0 | Lymphome folliculaire de grade I | C91.31 | Leucémie polymorphocytaire à cellules B: En rémission complète |
| C82.1 | Lymphome folliculaire de grade II | C91.40 | Leucémie à tricholeucocytes: Sans mention de rémission complète |
| C82.2 | Lymphome folliculaire de grade III, sans précision | | |
| C82.3 | Lymphome folliculaire de grade IIIa | | |
| C82.4 | Lymphome folliculaire de grade IIIb | | |
| C82.5 | Lymphome centrofolliculaire diffus | | |
| C82.6 | Lymphome centrofolliculaire cutané | | |
| C82.7 | Autres formes de lymphome, folliculaire | | |
| C82.9 | Lymphome folliculaire, sans précision | | |
| C83.0 | Lymphome à petites cellules B | | |

| | | | |
|--------|---|--------|---|
| C91.41 | Leucémie à tricholeucocytes: En rémission complète | C94.21 | Leucémie aiguë à mégacaryocytes: En rémission complète |
| C91.50 | Lymphome/leucémie à cellules T de l'adulte (associé(e) au HTLV-1): Sans mention de rémission complète | C94.30 | Leucémie à mastocytes: Sans mention de rémission complète |
| C91.51 | Lymphome/leucémie à cellules T de l'adulte (associé(e) au HTLV-1): En rémission complète | C94.31 | Leucémie à mastocytes: En rémission complète |
| C91.60 | Leucémie prolifératoire à cellules T: Sans mention de rémission complète | C94.40 | Panmyélose aiguë avec myélofibrose: Sans mention de rémission complète |
| C91.61 | Leucémie prolifératoire à cellules T: En rémission complète | C94.41 | Panmyélose aiguë avec myélofibrose: En rémission complète |
| C91.70 | Autres leucémies lymphoïdes: Sans mention de rémission complète | C94.60 | Maladie myélodysplasique et myéloproliférative, non classée ailleurs: Sans mention de rémission complète |
| C91.71 | Autres leucémies lymphoïdes: En rémission complète | C94.61 | Maladie myélodysplasique et myéloproliférative, non classée ailleurs: En rémission complète |
| C91.80 | LLA-B à cellules matures de type Burkitt: Sans mention de rémission complète | C94.70 | Autres leucémies précisées: Sans mention de rémission complète |
| C91.81 | LLA-B à cellules matures de type Burkitt: En rémission complète | C94.71 | Autres leucémies précisées: En rémission complète |
| C91.90 | Leucémie lymphoïde, sans précision: Sans mention de rémission complète | C95.00 | Leucémie aiguë à cellules non précisées: Sans mention de rémission complète |
| C91.91 | Leucémie lymphoïde, sans précision: En rémission complète | C95.01 | Leucémie aiguë à cellules non précisées: En rémission complète |
| C92.00 | Leucémie myéloblastique aiguë [LMA]: Sans mention de rémission complète | C95.10 | Leucémie chronique à cellules non précisées: Sans mention de rémission complète |
| C92.01 | Leucémie myéloblastique aiguë [LMA]: En rémission complète | C95.11 | Leucémie chronique à cellules non précisées: En rémission complète |
| C92.10 | Leucémie myéloïde chronique [LMC], BCR/ABL positive: Sans mention de rémission complète | C95.70 | Autres leucémies à cellules non précisées: Sans mention de rémission complète |
| C92.11 | Leucémie myéloïde chronique [LMC], BCR/ABL positive: En rémission complète | C95.71 | Autres leucémies à cellules non précisées: En rémission complète |
| C92.20 | Leucémie myéloïde chronique atypique, BCR/ABL négative: Sans mention de rémission complète | C95.8 | Leucémie, réfractaire au traitement d'induction standard |
| C92.21 | Leucémie myéloïde chronique atypique, BCR/ABL négative: En rémission complète | C95.90 | Leucémie, sans précision: Sans mention de rémission complète |
| C92.30 | Sarcome myéloïde: Sans mention de rémission complète | C95.91 | Leucémie, sans précision: En rémission complète |
| C92.31 | Sarcome myéloïde: En rémission complète | C96.0 | Histiocytose à cellules de Langerhans multifocale et multisystémique (disséminée) [Maladie d'Abt-Letterer-Siwe] |
| C92.40 | Leucémie promyélocytaire aiguë: Sans mention de rémission complète | C96.2 | Tumeur maligne à mastocytes |
| C92.41 | Leucémie promyélocytaire aiguë: En rémission complète | C96.4 | Sarcome à cellules dendritiques (cellules accessoires) |
| C92.50 | Leucémie myélomonocytaire aiguë: Sans mention de rémission complète | C96.5 | Histiocytose à cellules de Langerhans multifocale et unisystémique |
| C92.51 | Leucémie myélomonocytaire aiguë: En rémission complète | C96.6 | Histiocytose unifocale à cellules de Langerhans |
| C92.60 | Leucémie myéloïde aiguë avec anomalie 11q23: Sans mention de rémission complète | C96.7 | Autres tumeurs malignes précisées des tissus lymphoïde, hématopoïétique et apparentés |
| C92.61 | Leucémie myéloïde aiguë avec anomalie 11q23: En rémission complète | C96.8 | Sarcome histiocytaire |
| C92.70 | Autres leucémies myéloïdes: Sans mention de rémission complète | C96.9 | Tumeur maligne des tissus lymphoïde, hématopoïétique et apparentés, sans précision |
| C92.71 | Autres leucémies myéloïdes: En rémission complète | C97 | Tumeurs malignes de sièges multiples indépendants (primitifs) |
| C92.80 | Leucémie myéloïde aiguë avec dysplasie multilinéaire: Sans mention de rémission complète | D32.0 | Tumeur bénigne: Méninges cérébrales |
| C92.81 | Leucémie myéloïde aiguë avec dysplasie multilinéaire: En rémission complète | D32.1 | Tumeur bénigne: Méninges rachidiennes |
| C92.90 | Leucémie myéloïde, sans précision: Sans mention de rémission complète | D32.9 | Tumeur bénigne: Méninges, sans précision |
| C92.91 | Leucémie myéloïde, sans précision: En rémission complète | D33.0 | Tumeur bénigne: Encéphale, supratentoriel |
| C93.00 | Leucémie monoblastique/monocytaire aiguë: Sans mention de rémission complète | D33.1 | Tumeur bénigne: Encéphale, infratentoriel |
| C93.01 | Leucémie monoblastique/monocytaire aiguë: En rémission complète | D33.2 | Tumeur bénigne: Encéphale, sans précision |
| C93.10 | Leucémie myélomonocytaire chronique: Sans mention de rémission complète | D33.3 | Tumeur bénigne: Nerfs crâniens |
| C93.11 | Leucémie myélomonocytaire chronique: En rémission complète | D33.4 | Tumeur bénigne: Moelle épinière |
| C93.30 | Leucémie myélomonocytaire juvénile: Sans mention de rémission complète | D33.7 | Tumeur bénigne: Autres parties précisées du système nerveux central |
| C93.31 | Leucémie myélomonocytaire juvénile: En rémission complète | D33.9 | Tumeur bénigne: Système nerveux central, sans précision |
| C93.70 | Autres leucémies monocytaires: Sans mention de rémission complète | D45 | Polyglobulie essentielle |
| C93.71 | Autres leucémies monocytaires: En rémission complète | D46.0 | Anémie réfractaire non sidéroblastique, ainsi précisée |
| C93.90 | Leucémie monocytaire, sans précision: Sans mention de rémission complète | D46.1 | Anémie réfractaire à sidéroblastes en couronne |
| C93.91 | Leucémie monocytaire, sans précision: En rémission complète | D46.2 | Anémie réfractaire avec excès de blastes |
| C94.00 | Polyglobulie primitive aiguë et érythroleucose: Sans mention de rémission complète | D46.4 | Anémie réfractaire, non précisée |
| C94.01 | Polyglobulie primitive aiguë et érythroleucose: En rémission complète | D46.5 | Anémie réfractaire avec dysplasie multilignée |
| C94.20 | Leucémie aiguë à mégacaryocytes: Sans mention de rémission complète | D46.6 | Syndrome myélodysplasique avec délétion isolée du chromosome 5 [del(5q)] |
| | | D46.7 | Autres syndromes myélodysplasiques |
| | | D46.9 | Syndrome myélodysplasique, sans précision |
| | | D47.0 | Tumeurs à histiocytes et mastocytes à évolution imprévisible et inconnue |
| | | D47.1 | Maladie myéloproliférative chronique |
| | | D47.4 | Ostéomyélofibrose |
| | | D60.0 | Aplasie médullaire [anémie aplastique] acquise pure, chronique |
| | | D60.1 | Aplasie médullaire [anémie aplastique] acquise pure, transitoire |
| | | D60.8 | Autres aplasies médullaires [anémie aplastique] acquises pures |
| | | D60.9 | Aplasie médullaire [anémie aplastique] acquise pure, sans précision |

| | | | |
|--------|---|--------|--|
| D61.0 | Anémies aplastiques constitutionnelle | D70.18 | Autres formes évolutives d'agranulocytose et neutropénie dues à un médicament |
| D61.10 | Aplasia médullaire [anémie aplastique] médicamenteuse due à un traitement cytotatique | D70.19 | Agranulocytose et neutropénie dues à un médicament, non précisées |
| D61.18 | Autre aplasia médullaire [anémie aplastique] médicamenteuse | D70.3 | Autre agranulocytose |
| D61.19 | Aplasia médullaire [anémie aplastique] médicamenteuse, sans précision | D70.5 | Neutropénie cyclique |
| D61.2 | Anémies aplastiques due à d'autres agents externes | D70.6 | Autre neutropénie |
| D61.3 | Anémies aplastiques idiopathique | D70.7 | Neutropénie, sans précision |
| D61.8 | Autres anémies aplastiques précisées | D71 | Anomalies fonctionnelles des granulocytes neutrophiles |
| D61.9 | Anémies aplastiques, sans précision | D72.0 | Anomalies génétiques des leucocytes |
| D65.0 | Afibrinogénémie acquise | D73.0 | Hyposplénisme |
| D65.1 | Coagulation intravasculaire disséminée | D73.1 | Hypersplénisme |
| D65.2 | Hémorragie fibrinolytique acquise | D73.2 | Splénomégalie congestive chronique |
| D65.9 | Syndrome de défibrination, sans précision | D73.3 | Abcès de la rate |
| D66 | Carence héréditaire en facteur VIII | D73.5 | Infarctus de la rate |
| D67 | Carence héréditaire en facteur IX | D74.0 | Méthémoglobinémie congénitale |
| D68.0 | Maladie de von Willebrand | D74.8 | Autres méthémoglobinémies |
| D68.1 | Carence héréditaire en facteur XI | D74.9 | Méthémoglobinémie, sans précision |
| D68.20 | Carence héréditaire en facteur I | D75.0 | Erythrocytose familiale |
| D68.21 | Carence héréditaire en facteur II | D75.1 | Polycythémie secondaire |
| D68.22 | Carence héréditaire en facteur V | D75.8 | Autres maladies précisées du sang et des organes hématopoïétiques |
| D68.23 | Carence héréditaire en facteur VII | D75.9 | Maladie du sang et des organes hématopoïétiques, sans précision |
| D68.24 | Carence héréditaire en facteur X | D76.1 | Lymphohistiocytose hémophagocytaire |
| D68.25 | Carence héréditaire en facteur XII | D76.2 | Syndrome hémophagocytaire associé à une infection |
| D68.26 | Carence héréditaire en facteur XIII | D76.3 | Autres syndromes histiocytaires |
| D68.28 | Carence héréditaire d'autres facteurs de coagulation | D77 | Autres maladies du sang et des organes hématopoïétiques au cours de maladies classées ailleurs |
| D68.30 | Troubles hémorragiques dus à des anticoagulants circulants | D80.0 | Hypogammaglobulinémie héréditaire |
| D68.31 | Troubles hémorragiques dus à l'augmentation d'anticorps anti-facteur VIII | D80.1 | Hypogammaglobulinémie non familiale |
| D68.32 | Troubles hémorragiques dus à l'augmentation d'anticorps dirigés contre d'autres facteurs de coagulation | D80.2 | Déficit sélectif en immunoglobuline A [IgA] |
| D68.38 | Autres troubles hémorragiques dus à l'augmentation d'autres anticorps non précisés | D80.3 | Déficit sélectif en sous-classes d'immunoglobulines G [IgG] |
| D68.4 | Carence acquise en facteur de coagulation | D80.4 | Déficit sélectif en immunoglobuline M [IgM] |
| D68.5 | Thrombophilie primaire | D80.5 | Déficit immunitaire avec augmentation de l'immunoglobuline M [IgM] |
| D68.6 | Autres thrombophilies | D80.6 | Déficit en anticorps avec immunoglobulines presque normales ou avec hyperimmunoglobulinémie |
| D68.8 | Autres anomalies précisées de la coagulation | D80.7 | Hypogammaglobulinémie transitoire du nourrisson |
| D68.9 | Anomalie de la coagulation, sans précision | D80.8 | Autres déficits immunitaires avec déficit prédominant de la production d'anticorps |
| D69.0 | Purpura allergique | D80.9 | Déficit immunitaire avec déficit prédominant de la production d'anticorps, sans précision |
| D69.1 | Modifications qualitatives des plaquettes | D81.0 | Déficit immunitaire combiné sévère [DICS] avec dysgénésie réticulaire |
| D69.2 | Autres purpuras non thrombopéniques | D81.1 | Déficit immunitaire combiné sévère [DICS] avec nombre faible de cellules B et T |
| D69.3 | Purpura thrombopénique idiopathique | D81.2 | Déficit immunitaire combiné sévère [DICS] avec nombre faible ou normal de cellules B |
| D69.40 | Autres thrombopénies primaires, qualifiées de réfractaires aux transfusions | D81.3 | Déficit en adénosine désaminase [ADA] |
| D69.41 | Autres thrombopénies primaires, non qualifiées de réfractaires aux transfusions | D81.4 | Syndrome de Nézelof |
| D69.52 | Thrombopénie induite par l'héparine de type I | D81.5 | Déficit en purine nucléoside phosphorylase [PNP] |
| D69.53 | Thrombopénie induite par l'héparine de type II | D81.6 | Déficit en complexe majeur d'histocompatibilité classe I |
| D69.57 | Autres thrombopénies secondaires, qualifiées de réfractaires aux transfusions | D81.7 | Déficit en complexe majeur d'histocompatibilité classe II |
| D69.58 | Autres thrombopénies secondaires, non qualifiées de réfractaires aux transfusions | D81.8 | Autres déficits immunitaires combinés |
| D69.59 | Thrombopénie secondaire sans précision | D81.9 | Déficit immunitaire combiné, sans précision |
| D69.60 | Thrombocytopénie non précisée, qualifiée de réfractaire aux transfusions | D82.0 | Syndrome de Wiskott-Aldrich |
| D69.61 | Thrombocytopénie non précisée, non qualifiée de réfractaire aux transfusions | D82.1 | Syndrome de Di George |
| D69.8 | Autres affections hémorragiques précisées | D82.2 | Déficit immunitaire avec micromélie |
| D69.9 | Affection hémorragique, sans précision | D82.3 | Déficit immunitaire avec réponse héréditaire anormale au virus d'Epstein-Barr |
| D70.0 | Agranulocytose et neutropénie congénitale | D82.4 | Syndrome d'hyperimmunoglobuline E [IgE] |
| D70.10 | Agranulocytose et neutropénie dues à un médicament: phase critique de moins de 4 jours | D82.8 | Déficit immunitaire associé à d'autres anomalies majeures précisées |
| D70.11 | Agranulocytose et neutropénie: Phase critique de 10 à moins de 20 jours | D82.9 | Déficit immunitaire associé à une anomalie majeure, sans précision |
| D70.12 | Agranulocytose et neutropénie: Phase critique de 20 jours ou plus | D83.0 | Déficit immunitaire commun variable avec anomalies prédominantes du nombre et de la fonction des lymphocytes B |
| D70.13 | Agranulocytose et neutropénie dues à un médicament: phase critique de 4 jours à moins de 7 jours | D83.1 | Déficit immunitaire commun variable avec anomalies prédominantes des lymphocytes T immunorégulateurs |
| D70.14 | Agranulocytose et neutropénie dues à un médicament: phase critique de 7 jours à moins de 10 jours | | |

| | | | |
|-------|--|--------|--|
| D83.2 | Déficit immunitaire commun variable avec autoanticorps anti-lymphocytes B ou T | E76.0 | Mucopolysaccharidose, type I |
| D83.8 | Autres déficits immunitaires communs variables | E76.1 | Mucopolysaccharidose, type II |
| D83.9 | Déficit immunitaire commun variable, sans précision | E76.2 | Autres mucopolysaccharidoses |
| D84.0 | Anomalie de la fonction lymphocytaire antigène-1 (LFA-1) | E76.3 | Mucopolysaccharidose, sans précision |
| D84.1 | Déficit du complément | E76.8 | Autres anomalies du métabolisme des glucosaminoglycanes |
| D84.8 | Autres déficits immunitaires précisés | E76.9 | Anomalie du métabolisme des glucosaminoglycanes, sans précision |
| D84.9 | Déficit immunitaire, sans précision | E77.0 | Défauts de la transformation post-traductionnelle des enzymes lysosomiaux |
| D86.0 | Sarcoïdose du poumon | E77.1 | Défauts de la dégradation des glycoprotéines |
| D86.1 | Sarcoïdose des ganglions lymphatiques | E77.8 | Autres anomalies du métabolisme des glycoprotéines |
| D86.2 | Sarcoïdose du poumon avec sarcoïdose des ganglions lymphatiques | E77.9 | Anomalie du métabolisme des glycoprotéines, sans précision |
| D86.3 | Sarcoïdose de la peau | E84.0 | Fibrose kystique avec manifestations pulmonaires |
| D86.8 | Sarcoïdose de localisations autres et associées | E84.1 | Fibrose kystique avec manifestations intestinales |
| D86.9 | Sarcoïdose, sans précision | E84.80 | Mucoviscidose à manifestation pulmonaire et intestinale |
| D89.0 | Hypergammaglobulinémie polyclonale | E84.87 | Mucoviscidose avec autres manifestations multiples |
| D89.1 | Cryoglobulinémie | E84.88 | Mucoviscidose avec autres manifestations |
| D89.2 | Hypergammaglobulinémie, sans précision | E85.0 | Amylose hérédofamiliale non neuropathique |
| D89.3 | Syndrome d'immunoreconstitution | E85.1 | Amylose hérédofamiliale neuropathique |
| D89.8 | Autres anomalies précisées du système immunitaire, non classées ailleurs | E85.2 | Amylose hérédofamiliale, sans précision |
| D89.9 | Anomalie du système immunitaire, sans précision | E85.3 | Amylose généralisée secondaire |
| D90 | Immunocompromission après radiothérapie, chimiothérapie et autres mesures immunosuppressives | G00.0 | Méningite à Haemophilus influenzae |
| E51.1 | Béribéri | G00.1 | Méningite à pneumocoques |
| E51.2 | Encéphalopathie de Wernicke | G00.2 | Méningite à streptocoques |
| E51.8 | Autres manifestations de la carence en thiamine | G00.3 | Méningite à staphylocoques |
| E70.0 | Phénylcétonurie classique | G00.8 | Autres méningites bactériennes |
| E70.1 | Autres hyperphénylalaninémies | G00.9 | Méningite bactérienne, sans précision |
| E70.2 | Anomalies du métabolisme de la tyrosine | G01 | Méningite au cours d'affections bactériennes classées ailleurs |
| E70.3 | Albinisme | G02.0 | Méningite au cours d'infections virales classées ailleurs |
| E70.8 | Autres anomalies du métabolisme des acides aminés aromatiques | G02.1 | Méningite au cours de mycoses classées ailleurs |
| E70.9 | Anomalies du métabolisme des acides aminés aromatiques, sans précision | G02.8 | Méningite au cours d'autres maladies infectieuses et parasitaires précisées classées ailleurs |
| E71.0 | Maladie des urines à odeur de sirop d'érable | G03.0 | Méningite à liquide clair |
| E71.1 | Autres anomalies du métabolisme des acides aminés à chaîne ramifiée | G03.1 | Méningite chronique |
| E71.2 | Anomalie du métabolisme des acides aminés à chaîne ramifiée, sans précision | G03.2 | Méningite récurrente bénigne [Mollaret] |
| E71.3 | Anomalie du métabolisme des acides gras | G03.8 | Méningite due à d'autres causes précisées |
| E72.0 | Anomalies du transport des acides aminés | G03.9 | Méningite, sans précision |
| E72.1 | Anomalies du métabolisme des acides aminés souffrés | G04.0 | Encéphalite aiguë disséminée |
| E72.2 | Anomalies du cycle de l'uréogénèse | G04.1 | Paraplégie spastique tropicale |
| E72.3 | Anomalies du métabolisme de la lysine et de l'hydroxylysine | G04.2 | Méningo-encéphalite et méningomyélite bactériennes, non classées ailleurs |
| E72.4 | Anomalies du métabolisme de l'ornithine | G04.8 | Autres encéphalites, myélites et encéphalomyélites |
| E72.5 | Anomalies du métabolisme de la glycine | G04.9 | Encéphalite, myélite et encéphalomyélite, sans précision |
| E72.8 | Autres anomalies précisées du métabolisme des acides aminés | G05.0 | Encéphalite, myélite et encéphalomyélite au cours d'infections bactériennes classées ailleurs |
| E72.9 | Anomalie du métabolisme des acides aminés, sans précision | G05.1 | Encéphalite, myélite et encéphalomyélite au cours d'infections virales classées ailleurs |
| E73.0 | Déficit congénital en lactase | G05.2 | Encéphalite, myélite et encéphalomyélite au cours d'autres maladies infectieuses et parasitaires classées ailleurs |
| E73.1 | Déficit secondaire en lactase | G05.8 | Encéphalite, myélite et encéphalomyélite au cours d'autres affections classées ailleurs |
| E73.8 | Autres intolérances au lactose | G06.0 | Abcès et granulome intracrâniens |
| E73.9 | Intolérance au lactose, sans précision | G06.1 | Abcès et granulome intrarachidiens |
| E74.0 | Thésaurismose glycogénique | G06.2 | Abcès extra-dural et sous-dural, sans précision |
| E74.1 | Anomalies du métabolisme du fructose | G07 | Abcès et granulome intracrâniens et intrarachidiens au cours d'affections classées ailleurs |
| E74.2 | Anomalies du métabolisme du galactose | G08 | Phlébite et thrombophlébite intracrâniennes et intrarachidiennes |
| E74.3 | Autres anomalies de l'absorption intestinale des hydrates de carbone | G09 | Séquelles d'affections inflammatoires du système nerveux central |
| E74.4 | Anomalies du métabolisme du pyruvate et de la gluconogénèse | G10 | Chorée de Huntington |
| E74.8 | Autres anomalies précisées du métabolisme des hydrates de carbone | G11.0 | Ataxie congénitale non progressive |
| E74.9 | Anomalie du métabolisme des hydrates de carbone, sans précision | G11.1 | Ataxie cérébelleuse à début précoce |
| E75.0 | Gangliosidose GM2 | G11.2 | Ataxie cérébelleuse tardive |
| E75.1 | Autres gangliosidoses | G11.3 | Ataxie cérébelleuse avec défaut de réparation de l'ADN |
| E75.2 | Autres sphingolipidoses | G11.4 | Paraplégie spastique héréditaire |
| E75.3 | Sphingolipidose, sans précision | G11.8 | Autres ataxies héréditaires |
| E75.4 | Lipofuscinose à céroïdes neuronaux | G11.9 | Ataxie héréditaire, sans précision |
| E75.5 | Autres anomalies du stockage des lipides | G12.0 | Amyotrophie spinale infantile, type I [Werdnig-Hoffman] |
| E75.6 | Anomalie du stockage des lipides, sans précision | G12.1 | Autres amyotrophies spinales héréditaires |
| | | G13.0 | Neuromyopathie et neuropathie paranéoplasiques |

| | | | |
|--------|---|--------|--|
| G13.1 | Autres affections dégénératives systémiques affectant principalement le système nerveux central au cours de maladies tumorales | G40.1 | Epilepsie et syndromes épileptiques symptomatiques définis par leur localisation (focale, partielle) avec crises partielles simples |
| G13.2 | Affections dégénératives systémiques affectant principalement le système nerveux central au cours d'un myxœdème {E00.1}, {E03.-} | G40.2 | Epilepsie et syndromes épileptiques symptomatiques définis par leur localisation (focale, partielle) avec des crises partielles complexes |
| G13.8 | Affections dégénératives systémiques affectant principalement le système nerveux central au cours d'autres affections classées ailleurs | G40.3 | Epilepsie et syndromes épileptiques généralisés idiopathiques |
| G20.10 | Maladie de Parkinson avec un handicap modéré à lourd: Sans fluctuation de l'effet | G40.4 | Autres épilepsies et syndromes épileptiques généralisés |
| G20.11 | Maladie de Parkinson avec un handicap modéré à lourd: Avec fluctuation de l'efficacité | G40.5 | Syndromes épileptiques particuliers |
| G20.20 | Maladie de Parkinson avec un très lourd handicap: Sans fluctuation de l'effet | G40.6 | Crise de grand mal, sans précision (avec ou sans petit mal) |
| G20.21 | Maladie de Parkinson avec un très lourd handicap: Avec fluctuation de l'efficacité | G41.0 | Etat de grand mal épileptique |
| G21.0 | Syndrome malin des neuroleptiques | G41.1 | Etat de petit mal épileptique |
| G21.1 | Autres syndromes secondaires parkinsoniens dus à des médicaments | G41.2 | Etat de mal épileptique partiel complexe |
| G21.2 | Syndrome parkinsonien secondaire dû à d'autres agents externes | G60.0 | Neuropathie héréditaire motrice et sensorielle |
| G21.3 | Syndrome parkinsonien postencéphalitique | G60.1 | Maladie de Refsum |
| G23.0 | Maladie de Hallervorden-Spatz | G60.2 | Neuropathie associée à une ataxie héréditaire |
| G23.1 | Ophthalmoplégie supranucléaire progressive [maladie de Steele-Richardson-Olszewski] | G60.3 | Neuropathie progressive idiopathique |
| G23.2 | Dégénérescence striato-nigrique [nigrostriée] | G60.8 | Autres neuropathies héréditaires et idiopathiques |
| G23.8 | Autres maladies dégénératives précisées des noyaux gris centraux | G60.9 | Neuropathie héréditaire et idiopathique, sans précision |
| G23.9 | Maladie dégénérative des noyaux gris centraux, sans précision | G61.0 | Syndrome de Guillain-Barré |
| G31.81 | Cytopathie mitochondriale | G61.1 | Neuropathie sériquer |
| G35.0 | Première manifestation d'une sclérose en plaques | G61.8 | Autres polynévrites inflammatoires |
| G35.10 | Sclérose en plaques rémittente (évolution par poussées): Sans mention d'exacerbation aiguë ou de progression | G61.9 | Polynévrite inflammatoire, sans précision |
| G35.11 | Sclérose en plaques rémittente (évolution par poussées): Avec mention d'exacerbation aiguë ou de progression | G62.0 | Polynévrite médicamenteuse |
| G35.20 | Sclérose en plaques progressive d'emblée (chronique, progressive primaire): Sans mention d'exacerbation aiguë ou de progression | G62.1 | Polynévrite alcoolique |
| G35.21 | Sclérose en plaques progressive d'emblée (chronique, progressive primaire): Avec mention d'exacerbation aiguë ou de progression | G62.2 | Polynévrite due à d'autres agents toxiques |
| G35.30 | Sclérose en plaques rémittente progressive (chronique, secondairement progressive): Sans mention d'exacerbation aiguë ou de progression | G62.80 | Polyneuropathie de réanimation |
| G35.31 | Sclérose en plaques rémittente progressive (chronique, secondairement progressive): Avec mention d'exacerbation aiguë ou de progression | G62.88 | Autres polyneuropathies précisées |
| G35.9 | Sclérose en plaques non précisée | G62.9 | Polynévrite, sans précision |
| G36.0 | Neuromyéélite optique [Devic] | G63.0 | Polynévrite au cours de maladies infectieuses et parasitaires classées ailleurs |
| G36.1 | Leucoencéphalite hémorragique aiguë et subaiguë [Hurst] | G63.1 | Polynévrite au cours de maladies tumorales {C00-D48} |
| G36.8 | Autres affections démyélinisantes aiguës disséminées précisées | G63.2 | Polynévrite diabétique (E10-E14 avec le quatrième chiffre .4) |
| G36.9 | Affection démyélinisante aiguë disséminée, sans précision | G63.3 | Polynévrite au cours d'autres maladies endocriniennes et métaboliques {E00-E07}, {E15-E16}, {E20-E34}, {E70-E89} |
| G37.0 | Sclérose diffuse | G63.4 | Polynévrite par carence nutritionnelle {E40-E64} |
| G37.1 | Démyélinisation centrale du corps calleux | G63.5 | Polynévrite au cours d'affections disséminées du tissu conjonctif {M30-M35} |
| G37.2 | Myélinolyse centroponine | G63.6 | Polynévrite au cours d'autres affections ostéo-articulaires et des muscles {M00-M25}, {M40-M96} |
| G37.3 | Myélite transverse aiguë au cours d'affections démyélinisantes du système nerveux central | G63.8 | Polynévrite au cours d'autres maladies classées ailleurs |
| G37.4 | Myélite nécrosante subaiguë [Syndrome de Foix-Alajouanine] | G64 | Autres affections du système nerveux périphérique |
| G37.5 | Sclérose concentrique [Baló] | G70.0 | Myasthénie |
| G37.8 | Autres affections démyélinisantes précisées du système nerveux central | G70.1 | Affections neuro-musculaires toxiques |
| G37.9 | Affection démyélinisante du système nerveux central, sans précision | G70.2 | Myasthénie congénitale et au cours du développement |
| G40.00 | Syndrome pseudo-Lennox | G70.8 | Autres affections neuro-musculaires précisées |
| G40.01 | POCS (CSWS) [pointes ondes continues pendant le sommeil lent] | G70.9 | Affection neuro-musculaire, sans précision |
| G40.02 | Epilepsie psychomotrice bénigne [crises de terreur] | G71.0 | Dystrophie musculaire |
| G40.08 | Autres épilepsies idiopathiques (partielles) localisées (focales) et syndromes épileptiques à crises initialement focales | G71.1 | Affections myotoniques |
| G40.09 | Epilepsie idiopathique (partielle) localisée (focale) et syndromes épileptiques à crises initialement focales, sans précision | G71.2 | Myopathies congénitales |
| | | G71.3 | Myopathie mitochondriale, non classée ailleurs |
| | | G71.8 | Autres affections musculaires primitives |
| | | G71.9 | Affection musculaire primitive, sans précision |
| | | G72.0 | Myopathie médicamenteuse |
| | | G72.1 | Myopathie alcoolique |
| | | G72.2 | Myopathie due à d'autres agents toxiques |
| | | G72.3 | Paralysies périodiques |
| | | G72.4 | Myopathie inflammatoire, non classée ailleurs |
| | | G72.80 | Myopathie de réanimation |
| | | G72.88 | Autres myopathies précisées |
| | | G72.9 | Myopathie, sans précision |
| | | G73.0 | Syndrome myasthénique au cours de maladies endocriniennes |
| | | G73.1 | Syndrome de Lambert-Eaton {C00-D48} |
| | | G73.2 | Autres syndromes myasthéniques au cours de maladies tumorales {C00-D48} |
| | | G73.3 | Syndrome myasthénique au cours d'autres maladies classées ailleurs |
| | | G73.4 | Myopathie au cours de maladies infectieuses et parasitaires classées ailleurs |
| | | G73.5 | Myopathie au cours de maladies endocriniennes |
| | | G73.6 | Myopathie au cours de maladies métaboliques |
| | | G73.7 | Myopathie au cours d'autres maladies classées ailleurs |

| | | | |
|-------|--|--------|---|
| G80.0 | Paralysie cérébrale spastique quadriplégique | I61.6 | Hémorragie intracérébrale, localisations multiples |
| G80.1 | Paralysie cérébrale spastique diplégique | I67.0 | Dissection d'artères cérébrales |
| G80.2 | Paralysie cérébrale spastique hémiparétique | I67.10 | Anévrisme cérébral (acquis) |
| G80.3 | Paralysie cérébrale dyskinétique | I67.11 | Fistule artérioveineuse cérébrale (acquise) |
| G80.4 | Paralysie cérébrale ataxique | I67.2 | Athérosclérose cérébrale |
| G80.8 | Autres paralysies cérébrales | I67.3 | Leuco-encéphalopathie vasculaire progressive |
| G80.9 | Paralysie cérébrale, sans précision | I67.4 | Encéphalopathie hypertensive |
| G81.0 | Hémiparésie flasque | I67.5 | Maladie de Moyamoya |
| G81.1 | Hémiparésie spastique | I67.6 | Thrombose non pyogène du système veineux intracrânien |
| G81.9 | Hémiparésie, sans précision | I67.7 | Artérite cérébrale, non classée ailleurs |
| G90.3 | Dégénérescence disséminée | I67.80 | Vasospasme au cours d'hémorragie sous-arachnoïdienne |
| G91.0 | Hydrocéphalie communicante | I68.0 | Angiopathie amyloïde cérébrale {E85.-} |
| G91.1 | Hydrocéphalie obstructive (non communicante) | I68.1 | Artérite cérébrale au cours de maladies infectieuses et parasitaires |
| G92 | Encéphalopathie toxique | | |
| G93.0 | Kystes cérébraux | I68.2 | Artérite cérébrale au cours d'autres maladies classées ailleurs |
| G93.5 | Compression du cerveau | I71.00 | Dissection de l'aorte localisation non précisée, sans indication de rupture |
| G93.6 | Œdème cérébral | | |
| G93.7 | Syndrome de Reye | I71.01 | Dissection de l'aorte thoracique, sans indication de rupture |
| I01.1 | Endocardite rhumatismale aiguë | I71.02 | Dissection de l'aorte abdominale, sans indication de rupture |
| I01.2 | Myocardite rhumatismale aiguë | I71.03 | Dissection de l'aorte thoracoabdominale, sans indication de rupture |
| I21.0 | Infarctus transmural aigu du myocarde, de la paroi antérieure | | |
| I21.1 | Infarctus transmural aigu du myocarde, de la paroi inférieure | I71.04 | Dissection de l'aorte localisation non précisée, avec rupture |
| I21.2 | Infarctus transmural aigu du myocarde d'autres localisations | I71.05 | Dissection de l'aorte thoracique, avec rupture |
| I21.3 | Infarctus transmural aigu du myocarde, de localisation non précisée | I71.06 | Dissection de l'aorte abdominale, avec rupture |
| | | I71.07 | Dissection de l'aorte thoracoabdominale, avec rupture |
| I21.4 | Infarctus sous-endocardique aigu du myocarde | I71.1 | Anévrisme aortique thoracique, rompu |
| I23.0 | Hémopéricarde comme complication récente d'un infarctus aigu du myocarde | I71.2 | Anévrisme aortique thoracique, sans mention de rupture |
| | | I71.3 | Anévrisme aortique abdominal, rompu |
| I23.1 | Communication interauriculaire comme complication récente d'un infarctus aigu du myocarde | I71.4 | Anévrisme aortique abdominal, sans mention de rupture |
| | | I71.5 | Anévrisme aortique thoraco-abdominal(e), rompu |
| I23.2 | Communication interventriculaire comme complication récente d'un infarctus aigu du myocarde | I71.6 | Anévrisme aortique thoraco-abdominal(e), sans mention de rupture |
| | | | |
| I23.3 | Rupture de la paroi cardiaque sans hémopéricarde comme complication récente d'un infarctus aigu du myocarde | I77.2 | Rupture d'une artère |
| | | I85.0 | Varices œsophagiennes hémorragiques |
| I23.4 | Rupture des cordages tendineux comme complication récente d'un infarctus aigu du myocarde | J05.1 | Épiglottite aiguë |
| | | J39.0 | Abcès parapharyngé et rétropharyngé |
| I23.5 | Rupture du muscle papillaire comme complication récente d'un infarctus aigu du myocarde | J46 | État de mal asthmatique |
| | | J67.0 | Poumon de fermier |
| I23.6 | Thrombose de l'oreillette, de l'auricule et du ventricule comme complication récente d'un infarctus aigu du myocarde | J67.1 | Bagassose |
| | | J67.2 | Poumon des oiseleurs |
| I25.5 | Myocardiopathie ischémique | J67.3 | Subérose |
| I26.0 | Embolie pulmonaire, avec mention de cœur pulmonaire aigu | J67.4 | Poumon des malteurs |
| I26.9 | Embolie pulmonaire, sans mention de cœur pulmonaire aigu | J67.5 | Poumon des champignonnistes |
| I27.0 | Hypertension pulmonaire primitive | J67.6 | Poumon des écorceurs d'érables |
| I31.3 | Epanchement péricardique (non inflammatoire) | J67.7 | Maladie pulmonaire due aux systèmes de conditionnement et d'humidification de l'air |
| I33.0 | Endocardite infectieuse aiguë et subaiguë | | |
| I40.0 | Myocardite infectieuse | J67.8 | Alvéolite allergique due à autres poussières organiques |
| I42.0 | Myocardiopathie avec dilatation | J67.9 | Alvéolite allergique due aux poussières organiques, sans précision |
| I42.1 | Myocardiopathie obstructive hypertrophique | | |
| I44.2 | Bloc auriculoventriculaire complet | J80 | Syndrome de détresse respiratoire de l'adulte [ARDS] |
| I60.0 | Hémorragie sous-arachnoïdienne de la bifurcation et du siphon carotidien | J84.1 | Autres affections pulmonaires interstitielles avec fibrose |
| | | J85.0 | Gangrène et nécrose du poumon |
| I60.1 | Hémorragie sous-arachnoïdienne de l'artère cérébrale moyenne | J85.1 | Abcès du poumon avec pneumonie |
| I60.2 | Hémorragie sous-arachnoïdienne de l'artère communicante antérieure | J85.2 | Abcès du poumon sans pneumopathie |
| | | J85.3 | Abcès du médiastin |
| I60.3 | Hémorragie sous-arachnoïdienne de l'artère communicante postérieure | J86.0 | Pyothorax avec fistule |
| | | J86.9 | Pyothorax sans fistule |
| I60.4 | Hémorragie sous-arachnoïdienne de l'artère basilaire | J93.0 | Pneumothorax spontané avec pression positive |
| I60.5 | Hémorragie sous-arachnoïdienne de l'artère vertébrale | J95.1 | Insuffisance pulmonaire aiguë consécutive à une intervention chirurgicale thoracique |
| I60.6 | Hémorragie sous-arachnoïdienne d'autres artères intracrâniennes | | |
| | | K12.20 | Phlegmon de la bouche (plancher) |
| I60.7 | Hémorragie sous-arachnoïdienne d'une artère intracrânienne, sans précision | K12.21 | Abcès sousmandibulaire sans indication d'extension médiastinale, parapharyngée ou cervicale |
| | | | |
| I60.8 | Autres hémorragies sous-arachnoïdiennes | K12.22 | Abcès sousmandibulaire avec indication d'extension médiastinale, parapharyngée ou cervicale |
| I60.9 | Hémorragie sous-arachnoïdienne, sans précision | | |
| I61.0 | Hémorragie intracérébrale hémisphérique, sous-corticale | K22.3 | Perforation de l'œsophage |
| I61.1 | Hémorragie intracérébrale hémisphérique, corticale | K25.0 | Ulcère de l'estomac: Aigu avec hémorragie |
| I61.2 | Hémorragie intracérébrale hémisphérique, non précisée | K25.1 | Ulcère de l'estomac: Aigu avec perforation |
| I61.3 | Hémorragie intracérébrale du tronc cérébral | K25.2 | Ulcère de l'estomac: Aigu avec hémorragie et perforation |
| I61.4 | Hémorragie intracérébrale cérébelleuse | K26.0 | Ulcère du duodénum: Aigu avec hémorragie |
| I61.5 | Hémorragie intracérébrale intraventriculaire | K26.1 | Ulcère du duodénum: Aigu avec perforation |

| | | | |
|--------|---|--------|---|
| K26.2 | Ulcère du duodénum: Aigu avec hémorragie et perforation | M31.4 | Syndrome de la crosse aortique [Takayasu] |
| K40.10 | Hernie inguinale bilatérale, avec gangrène: Non précisée comme hernie récidivante | M31.5 | Artérite à cellules géantes avec polymyalgie rhumatismale |
| K40.11 | Hernie inguinale bilatérale, avec gangrène: Hernie récidivante | M32.1 | Lupus érythémateux disséminé avec atteinte d'organes et d'appareils |
| K40.40 | Hernie inguinale, unilatérale ou sans précision, avec gangrène: Non précisée comme hernie récidivante | M48.40 | Fracture vertébrale de fatigue: Localisations multiples de la colonne vertébrale |
| K40.41 | Hernie inguinale, unilatérale ou sans précision, avec gangrène: Hernie récidivante | M48.41 | Fracture vertébrale de fatigue: Région occipito-atloïdo-axoïdienne |
| K41.1 | Hernie crurale bilatérale, avec gangrène | M48.42 | Fracture vertébrale de fatigue: Région cervicale |
| K41.4 | Hernie crurale, unilatérale ou sans précision, avec gangrène | M48.43 | Fracture vertébrale de fatigue: Région cervico-dorsale |
| K42.1 | Hernie ombilicale, avec gangrène | M48.44 | Fracture vertébrale de fatigue: Région dorsale |
| K43.1 | Hernie incisionnelle avec gangrène | M72.60 | Fasciite nécrosante: Sièges multiples |
| K43.4 | Hernie parastomale, avec gangrène | M72.61 | Fasciite nécrosante: Région scapulaire |
| K43.70 | Hernie épigastrique avec gangrène | M72.62 | Fasciite nécrosante: Bras humérus articulation du coude |
| K43.78 | Autres hernies de la paroi abdominale antérieure avec gangrène | M72.63 | Fasciite nécrosante: Avant-bras cubitus articulation du poignet |
| K43.79 | Hernies de la paroi abdominale antérieure non précisées avec gangrène | M72.64 | Fasciite nécrosante: Main carpe |
| K44.1 | Hernie diaphragmatique, avec gangrène | M72.65 | Fasciite nécrosante: Région pelvienne |
| K45.1 | Autres hernies abdominales précisées, avec gangrène | M72.66 | Fasciite nécrosante: Jambe péroné articulation du genou |
| K63.1 | Perforation de l'intestin (non traumatique) | M72.67 | Fasciite nécrosante: Cheville et métatarse |
| K65.0 | Péritonite aiguë | M72.68 | Fasciite nécrosante: Autres |
| K66.0 | Adhérences péritonéales | M72.69 | Fasciite nécrosante: Localisations non précisées |
| K66.1 | Hémopéritoine | M84.40 | Fracture pathologique, non classée ailleurs: Sièges multiples |
| K66.8 | Autres maladies précisées du péritoine | M84.41 | Fracture pathologique, non classée ailleurs: Région scapulaire |
| K66.9 | Maladie du péritoine, sans précision | M84.42 | Fracture pathologique, non classée ailleurs: Bras humérus articulation du coude |
| K67.0 | Péritonite à Chlamydia {A74.8} | M84.43 | Fracture pathologique, non classée ailleurs: Avant-bras cubitus articulation du poignet |
| K67.1 | Péritonite gonococcique {A54.8} | M84.44 | Fracture pathologique, non classée ailleurs: Main carpe |
| K67.2 | Péritonite syphilitique {A52.7} | M84.45 | Fracture pathologique, non classée ailleurs: Région pelvienne |
| K67.3 | Péritonite tuberculeuse {A18.3} | M84.46 | Fracture pathologique, non classée ailleurs: Jambe péroné articulation du genou |
| K67.8 | Autres atteintes péritonéales au cours de maladies infectieuses classées ailleurs | M84.47 | Fracture pathologique, non classée ailleurs: Cheville et métatarse |
| K70.4 | Insuffisance hépatique alcoolique | M84.48 | Fracture pathologique, non classée ailleurs: Autres |
| K72.0 | Insuffisance hépatique aiguë et subaiguë | M84.49 | Fracture pathologique, non classée ailleurs: Localisations non précisées |
| K72.73 | Encéphalopathie hépatique degré 3 | N00.0 | Syndrome néphritique aigu: Anomalies glomérulaires mineures |
| K72.74 | Encéphalopathie hépatique degré 4 | N00.1 | Syndrome néphritique aigu: Lésions glomérulaires segmentaires et focales |
| K74.3 | Cirrhose biliaire primitive | N00.2 | Syndrome néphritique aigu: Glomérulonéphrite membraneuse diffuse |
| K75.0 | Abcès du foie | N00.3 | Syndrome néphritique aigu: Glomérulonéphrite mésangio-proliférative diffuse |
| K75.1 | Phlébite de la veine porte | N00.4 | Syndrome néphritique aigu: Glomérulonéphrite proliférative endocapillaire diffuse |
| K75.4 | Hépatite auto-immune | N00.5 | Syndrome néphritique aigu: Glomérulonéphrite mésangiocapillaire diffuse |
| K76.7 | Syndrome hépato-rénal | N00.6 | Syndrome néphritique aigu: Maladie à dépôt dense |
| K85.01 | Pancréatite aiguë idiopathique: Avec complication d'organe - organique | N00.7 | Syndrome néphritique aigu: Glomérulonéphrite diffuse en croissant |
| K85.11 | Pancréatite aiguë d'origine biliaire: Avec complication d'organe - organique | N00.8 | Syndrome néphritique aigu: Autres modifications morphologiques |
| K85.21 | Pancréatite aiguë alcoolique: Avec complication d'organe - organique | N00.9 | Syndrome néphritique aigu: Type de modification morphologique non précisé |
| K85.31 | Pancréatite aiguë médicamenteuse: Avec complication d'organe - organique | N05.0 | Syndrome néphritique, sans précision: Anomalies glomérulaires mineures |
| K85.81 | Autres pancréatites aiguës: Avec complication d'organe - organique | N10 | Néphrite tubulo-interstitielle aiguë |
| K85.91 | Pancréatite aiguë, sans précision: Avec complication d'organe - organique | N13.3 | Hydronéphroses, autres et sans précision |
| K91.80 | Inflammation généralisée des muqueuses par immunodéficiência | N17.0 | Insuffisance rénale aiguë avec nécrose tubulaire |
| K93.0 | Atteintes tuberculeuses de l'intestin, du péritoine et des ganglions mésentériques {A18.3} | N17.1 | Insuffisance rénale aiguë avec nécrose corticale aiguë |
| K93.1 | Mégacôlon au cours de la maladie de Chagas {B57.3} | N17.2 | Insuffisance rénale aiguë avec nécrose médullaire |
| K93.21 | Stade 1 de maladie aiguë de rejet de l'appareil digestif greffe-contre-hôte {T86.01} | N17.8 | Autres insuffisances rénales aiguës |
| K93.22 | Stade 2 de maladie aiguë de rejet de l'appareil digestif greffe-contre-hôte {T86.02} | N17.9 | Insuffisance rénale aiguë, sans précision |
| K93.23 | Stade 3 de maladie aiguë de rejet de l'appareil digestif greffe-contre-hôte {T86.02} | N18.4 | Insuffisance rénale chronique, Stade 4 |
| K93.24 | Stade 4 de maladie aiguë de rejet de l'appareil digestif greffe-contre-hôte {T86.02} | N18.5 | Insuffisance rénale chronique, Stade 5 |
| L51.20 | Epidermolyse nécrosante suraiguë [Lyell]: Atteinte de moins de 30% de la surface corporelle SAI | N25.1 | Diabète insipide néphrogénique |
| L51.21 | Epidermolyse nécrosante suraiguë [Lyell]: Atteinte de 30% et plus de la surface corporelle | N49.80 | Gangrène de Fournier chez l'homme |
| M31.1 | Microangiopathie thrombotique | O14.1 | Prééclampsie sévère |
| M31.2 | Granulome malin de la ligne médiane | O14.2 | Syndrome HELLP |
| M31.3 | Granulomatose de Wegener | O15.0 | Eclampsie au cours de la grossesse |
| | | O15.1 | Eclampsie au cours du travail |

| | | | |
|--------|---|--------|---|
| Q15.2 | Eclampsie au cours de la puerpéralité | Q22.5 | Maladie d'Ebstein |
| Q00.0 | Anencéphalie | Q22.6 | Hypoplasie du cœur droit |
| Q00.1 | Cranio-rachischisis | Q22.8 | Autres malformations congénitales de la valvule tricuspide |
| Q00.2 | Inencéphalie | Q22.9 | Malformation congénitale de la valvule tricuspide, sans précision |
| Q01.0 | Encéphalocèle frontale | Q23.0 | Sténose congénitale de la valvule aortique |
| Q01.1 | Encéphalocèle naso-frontale | Q23.1 | Insuffisance congénitale de la valvule aortique |
| Q01.2 | Encéphalocèle occipitale | Q23.2 | Sténose mitrale congénitale |
| Q01.8 | Encéphalocèle d'autres localisations | Q23.3 | Insuffisance mitrale congénitale |
| Q01.9 | Encéphalocèle, sans précision | Q23.4 | Hypoplasie du cœur gauche |
| Q02 | Microcéphalie | Q23.8 | Autres malformations congénitales des valvules aortique et mitrale |
| Q03.0 | Malformations de l'aqueduc de Sylvius | Q23.9 | Malformation congénitale des valvules aortique et mitrale, sans précision |
| Q03.1 | Atrésie des fentes de Luschka et du foramen de Magendie | Q24.0 | Dextrocardie |
| Q03.8 | Autres hydrocéphalies congénitales | Q24.1 | Lévocardie |
| Q03.9 | Hydrocéphalie congénitale, sans précision | Q24.2 | Cœur triatrial |
| Q04.0 | Malformations congénitales du corps calleux | Q24.3 | Sténose de l'infundibulum pulmonaire |
| Q04.1 | Arhinencéphalie | Q24.4 | Sténose sous-aortique congénitale |
| Q04.2 | Holoprosencéphalie | Q24.5 | Malformation des vaisseaux coronaires |
| Q04.3 | Autres anomalies localisées du développement de l'encéphale | Q24.6 | Bloc congénital du cœur |
| Q04.4 | Dysplasie du septum et des voies optiques | Q24.8 | Autres malformations cardiaques congénitales précisées |
| Q04.5 | Mégalencéphalie | Q24.9 | Malformation cardiaque congénitale, sans précision |
| Q04.6 | Kystes cérébraux congénitaux | Q25.0 | Perméabilité du canal artériel |
| Q04.8 | Autres malformations congénitales précisées de l'encéphale | Q25.1 | Coarctation de l'aorte |
| Q04.9 | Malformation congénitale de l'encéphale, sans précision | Q25.2 | Atrésie de l'aorte |
| Q05.0 | Spina bifida cervical, avec hydrocéphalie | Q25.3 | Sténose de l'aorte |
| Q05.1 | Spina bifida thoracique, avec hydrocéphalie | Q25.4 | Autres malformations congénitales de l'aorte |
| Q05.2 | Spina bifida lombaire, avec hydrocéphalie | Q25.5 | Atrésie de l'artère pulmonaire |
| Q05.3 | Spina bifida sacré, avec hydrocéphalie | Q25.6 | Sténose (congénitale) de l'artère pulmonaire |
| Q05.4 | Spina bifida, avec hydrocéphalie, sans précision | Q25.7 | Autres malformations congénitales de l'artère pulmonaire |
| Q05.5 | Spina bifida cervical, sans hydrocéphalie | Q25.8 | Autres malformations congénitales des gros vaisseaux |
| Q05.6 | Spina bifida thoracique, sans hydrocéphalie | Q25.9 | Malformation congénitale des gros vaisseaux, sans précision |
| Q05.7 | Spina bifida lombaire, sans hydrocéphalie | Q26.0 | Sténose congénitale de la veine cave |
| Q05.8 | Spina bifida sacré, sans hydrocéphalie | Q26.1 | Persistance de la veine cave supérieure gauche |
| Q05.9 | Spina bifida, sans précision | Q26.2 | Retour veineux pulmonaire anormal total |
| Q06.0 | Amyélie | Q26.3 | Retour veineux pulmonaire anormal partiel |
| Q06.1 | Hypoplasie et dysplasie de la moelle épinière | Q26.4 | Retour veineux pulmonaire anormal, sans précision |
| Q06.2 | Diastématomyélie | Q26.5 | Retour veineux portal anormal |
| Q06.3 | Autres malformations congénitales de la queue de cheval | Q26.6 | Fistule entre la veine porte et l'artère hépatique |
| Q06.4 | Hydromyélie | Q26.8 | Autres malformations congénitales des grandes veines |
| Q06.8 | Autres malformations congénitales précisées de la moelle épinière | Q26.9 | Malformation congénitale d'une grande veine, sans précision |
| Q06.9 | Malformation congénitale de la moelle épinière, sans précision | Q27.0 | Absence congénitale et hypoplasie de l'artère ombilicale |
| Q07.0 | Syndrome d'Arnold-Chiari | Q27.1 | Sténose congénitale de l'artère rénale |
| Q07.8 | Autres malformations congénitales précisées du système nerveux | Q27.2 | Autres malformations congénitales de l'artère rénale |
| Q07.9 | Malformation congénitale du système nerveux, sans précision | Q27.3 | Malformation artérioveineuse périphérique |
| Q20.0 | Tronc artériel commun | Q27.4 | Phlébectasie congénitale |
| Q20.1 | Ventricule droit à double issue [Double outlet right ventricle] | Q27.8 | Autres malformations congénitales précisées de l'appareil circulatoire périphérique |
| Q20.2 | Ventricule gauche à double issue [Double outlet left ventricle] | Q27.9 | Malformation congénitale de l'appareil circulatoire périphérique, sans précision |
| Q20.3 | Communication ventriculo-auriculaire discordante | Q28.00 | Anévrisme artérioveineux congénital des vaisseaux précérébraux |
| Q20.4 | Ventricule à double issue [Double inlet ventricle] | Q28.01 | Fistule artérioveineuse congénitale des vaisseaux précérébraux |
| Q20.5 | Communication auriculo-ventriculaire discordante | Q28.08 | Autres malformations artérioveineuses congénitales des vaisseaux précérébraux |
| Q20.6 | Isomérisme des auricules cardiaques | Q28.09 | Malformation artérioveineuse congénitale des vaisseaux précérébraux, non précisée |
| Q20.8 | Autres malformations congénitales des cavités et des orifices cardiaques | Q28.10 | Anévrisme congénital des vaisseaux précérébraux |
| Q20.9 | Malformation congénitale des cavités et des orifices cardiaques, sans précision | Q28.11 | Fistule congénitale des vaisseaux précérébraux |
| Q21.0 | Communication interventriculaire | Q28.18 | Autres malformations congénitales des vaisseaux précérébraux |
| Q21.1 | Communication interauriculaire | Q28.19 | Malformation congénitale des vaisseaux précérébraux, non précisée |
| Q21.2 | Communication auriculo-ventriculaire | Q28.20 | Anévrisme artérioveineux congénital des vaisseaux cérébraux |
| Q21.3 | Tétralogie de Fallot | Q28.21 | Fistule artérioveineuse congénitale des vaisseaux cérébraux |
| Q21.4 | Communication aorto-pulmonaire | Q28.28 | Autres malformations artérioveineuses congénitales des vaisseaux cérébraux |
| Q21.80 | Pentalogie de Fallot | Q28.29 | Malformation artérioveineuse congénitale des vaisseaux cérébraux, non précisée |
| Q21.88 | Autres malformations congénitales des septums cardiaques | Q28.30 | Anévrisme congénital des vaisseaux cérébraux |
| Q21.9 | Malformation congénitale d'une cloison cardiaque, sans précision | Q28.31 | Fistule congénitale des vaisseaux cérébraux |
| Q22.0 | Atrésie de la valve pulmonaire | Q28.38 | Autres malformations congénitales des vaisseaux cérébraux |
| Q22.1 | Sténose congénitale de la valve pulmonaire | | |
| Q22.2 | Insuffisance congénitale de la valve pulmonaire | | |
| Q22.3 | Autres malformations congénitales de la valve pulmonaire | | |
| Q22.4 | Sténose congénitale de la valvule tricuspide | | |

| | | | |
|--------|---|--------|---|
| Q28.39 | Malformation congénitale des vaisseaux cérébraux, non précisée | Q42.0 | Absence, atrésie et sténose congénitales du rectum, avec fistule |
| Q28.80 | Autre anévrisme congénital | Q42.1 | Absence, atrésie et sténose congénitales du rectum, sans fistule |
| Q28.81 | Autre fistule congénitale de l'appareil circulatoire | Q42.2 | Absence, atrésie et sténose congénitales de l'anus, avec fistule |
| Q28.88 | Autres malformations congénitales précisées de l'appareil circulatoire. | Q42.3 | Absence, atrésie et sténose congénitales de l'anus, sans fistule |
| Q28.9 | Malformation congénitale de l'appareil circulatoire, sans précision | Q42.8 | Absence, atrésie et sténose congénitales d'autres localisations du côlon |
| Q30.0 | Atrésie des choanes | Q42.9 | Absence, atrésie et sténose congénitales du côlon, sans précision de localisation |
| Q31.0 | Ptérygion du larynx | Q43.0 | Diverticule de Meckel |
| Q31.1 | Sténose sous-glottique congénitale | Q43.1 | Maladie de Hirschsprung |
| Q31.2 | Hypoplasie du larynx | Q43.2 | Autres anomalies fonctionnelles congénitales du côlon |
| Q31.3 | Laryngocèle | Q43.3 | Malformations congénitales de fixation de l'intestin |
| Q31.5 | Laryngomalacie congénitale | Q43.40 | Duplication de l'intestin grêle |
| Q31.8 | Autres malformations congénitales du larynx | Q43.41 | Duplication du côlon |
| Q31.9 | Malformation congénitale du larynx, sans précision | Q43.42 | Duplication du rectum |
| Q32.0 | Trachéomalacie congénitale | Q43.49 | Duplication de l'intestin, non précisée |
| Q32.1 | Autres malformations congénitales de la trachée | Q43.5 | Ectopie de l'anus |
| Q32.2 | Bronchomalacie congénitale | Q43.6 | Fistule congénitale du rectum et de l'anus |
| Q32.3 | Sténose bronchique congénitale | Q43.7 | Persistance du cloaque |
| Q32.4 | Autres malformations congénitales des bronches | Q43.8 | Autres malformations congénitales précisées de l'intestin |
| Q33.0 | Poumon kystique congénital | Q43.9 | Malformation congénitale de l'intestin, sans précision |
| Q33.1 | Lobe pulmonaire surnuméraire | Q44.0 | Agénésie, aplasie et hypoplasie de la vésicule biliaire |
| Q33.2 | Séquestration pulmonaire | Q44.1 | Autres malformations congénitales de la vésicule biliaire |
| Q33.3 | Agénésie du poumon | Q44.2 | Atrésie des voies biliaires |
| Q33.4 | Bronchiectasie congénitale | Q44.3 | Sténose et rétrécissement congénitaux des voies biliaires |
| Q33.5 | Tissu ectopique intrapulmonaire | Q44.4 | Kyste du cholédoque |
| Q33.6 | Hypoplasie et dysplasie du poumon | Q44.5 | Autres malformations congénitales des voies biliaires |
| Q33.8 | Autres malformations congénitales du poumon | Q44.6 | Maladie kystique du foie |
| Q33.9 | Malformation congénitale du poumon, sans précision | Q44.7 | Autres malformations congénitales du foie |
| Q34.0 | Anomalie de la plèvre | Q45.0 | Agénésie, aplasie et hypoplasie du pancréas |
| Q34.1 | Kyste congénital du médiastin | Q45.1 | Pancréas annulaire |
| Q34.8 | Autres malformations congénitales précisées de l'appareil respiratoire | Q45.2 | Kyste pancréatique congénital |
| Q34.9 | Malformation congénitale de l'appareil respiratoire, sans précision | Q45.3 | Autres malformations congénitales du pancréas et du canal pancréatique |
| Q35.1 | Fente de la voûte du palais | Q45.8 | Autres malformations congénitales précisées de l'appareil digestif |
| Q35.3 | Fente du voile du palais | Q45.9 | Malformation congénitale de l'appareil digestif, sans précision |
| Q35.5 | Fente de la voûte et du voile du palais | Q60.1 | Agénésie rénale, bilatérale |
| Q37.0 | Fente labiale bilatérale avec fente de la voûte du palais | Q77.0 | Achondrogénésie |
| Q37.1 | Fente labiale unilatérale avec fente de la voûte du palais | Q77.1 | Insuffisance staturale thanatophore |
| Q37.2 | Fente labiale bilatérale avec fente du voile du palais | Q77.2 | Syndrome des côtes courtes |
| Q37.3 | Fente labiale unilatérale avec fente du voile du palais | Q77.3 | Chondrodysplasie ponctuée |
| Q37.4 | Fente labiale bilatérale avec fente du voile et de la voûte du palais | Q77.4 | Achondroplasie |
| Q37.5 | Fente labiale unilatérale avec fente du voile et de la voûte du palais | Q77.5 | Dysplasie diastrophique |
| Q39.0 | Atrésie de l'œsophage, sans fistule | Q77.6 | Dysplasie chondro-ectodermique |
| Q39.1 | Atrésie de l'œsophage avec fistule trachéo-œsophagienne | Q77.7 | Dysplasie spondylo-éphysaire |
| Q39.2 | Fistule trachéo-œsophagienne congénitale, sans atrésie | Q77.8 | Autres ostéochondrodysplasies avec anomalies de la croissance des os longs et du rachis |
| Q39.3 | Sténose et rétrécissement congénitaux de l'œsophage | Q77.9 | Ostéochondrodysplasie avec anomalies de la croissance des os longs et du rachis, sans précision |
| Q39.4 | Ptérygion de l'œsophage | Q78.0 | Ostéogénèse imparfaite |
| Q39.5 | Dilatation congénitale de l'œsophage | Q78.1 | Dysplasie polyostotique fibreuse |
| Q39.6 | Diverticule de l'œsophage | Q78.2 | Ostéopétrose |
| Q39.8 | Autres malformations congénitales de l'œsophage | Q78.3 | Dysplasie diaphysaire progressive |
| Q39.9 | Malformation congénitale de l'œsophage, sans précision | Q78.4 | Enchondromatose |
| Q40.0 | Sténose hypertrophique congénitale du pylore | Q78.5 | Dysplasie métaphysaire |
| Q40.1 | Hernie hiatale congénitale | Q78.6 | Exostoses multiples congénitales |
| Q40.2 | Autres malformations congénitales précisées de l'estomac | Q78.8 | Autres ostéochondrodysplasies précisées |
| Q40.3 | Malformation congénitale de l'estomac, sans précision | Q78.9 | Ostéochondrodysplasie, sans précision |
| Q40.8 | Autres malformations congénitales précisées des voies digestives supérieures | Q79.0 | Hernie diaphragmatique congénitale |
| Q40.9 | Malformation congénitale des voies digestives supérieures, sans précision | Q79.1 | Autres malformations congénitales du diaphragme |
| Q41.0 | Absence, atrésie et sténose congénitales du duodénum | Q79.2 | Exomphale |
| Q41.1 | Absence, atrésie et sténose congénitales du jéjunum | Q79.3 | Gastroschisis |
| Q41.2 | Absence, atrésie et sténose congénitales de l'iléon | Q79.4 | Aplasie congénitale de la musculature abdominale |
| Q41.8 | Absence, atrésie et sténose congénitales d'autres localisations précisées de l'intestin grêle | Q79.5 | Autres malformations congénitales de la paroi abdominale |
| Q41.9 | Absence, atrésie et sténose congénitales de l'intestin grêle, sans précision de localisation | Q79.6 | Syndrome d'Ehlers-Danlos |
| | | Q79.8 | Autres malformations congénitales du système ostéo-articulaire et des muscles |
| | | Q79.9 | Malformation congénitale du système ostéo-articulaire et des muscles, sans précision |
| | | Q80.0 | Ichtyose vulgaire |

| | | | |
|--------|---|--------|--|
| Q80.1 | Ichtyose liée au chromosome X | Q93.0 | Monosomie d'un chromosome entier, non-disjonction méiotique |
| Q80.2 | Ichtyose lamellaire | Q93.1 | Monosomie d'un chromosome entier, mosaïque chromosomique (non-disjonction mitotique) |
| Q80.3 | Erythrodermie ichtyosiforme bulleuse congénitale | Q93.2 | Chromosome remplacé par un anneau ou dicentrique |
| Q80.4 | Fœtus Arlequin | Q93.3 | Délétion du bras court du chromosome 4 |
| Q80.8 | Autres ichtyoses congénitales | Q93.4 | Délétion du bras court du chromosome 5 |
| Q80.9 | Ichtyose congénitale, sans précision | Q93.5 | Autres délétions partielles d'un chromosome |
| Q81.0 | Epidermolyse bulleuse simple | Q93.6 | Délétions vues seulement à la prométaphase |
| Q81.1 | Epidermolyse bulleuse létale | Q93.7 | Délétions avec autres réarrangements complexes |
| Q81.2 | Epidermolyse bulleuse dystrophique | Q93.8 | Autres délétions des autosomes |
| Q81.8 | Autres épidermolyses bulleuses | Q93.9 | Délétion des autosomes, sans précision |
| Q81.9 | Epidermolyse bulleuse, sans précision | Q95.0 | Translocation ou insertion équilibrée chez un sujet normal |
| Q82.0 | Lymphœdème héréditaire | Q95.1 | Inversion chromosomique chez un sujet normal |
| Q82.1 | Xeroderma pigmentosum | Q95.2 | Réarrangement autosomique équilibré chez un sujet anormal |
| Q82.2 | Mastocytose | Q95.3 | Réarrangement sexuel/autosomique équilibré chez un sujet anormal |
| Q82.3 | Incontinentia pigmenti | Q95.4 | Sujet avec marqueur d'hétérochromatine |
| Q85.0 | Neurofibromatose (non maligne) | Q95.5 | Sujet avec site autosomique fragile |
| Q85.1 | Sclérose tubéreuse | Q95.8 | Autres réarrangements équilibrés et marqueurs structurels |
| Q85.8 | Autres phacomatoses, non classées ailleurs | Q95.9 | Réarrangement équilibré et marqueur structurel, sans précision |
| Q85.9 | Phacomatose, sans précision | Q96.0 | Caryotype 45,X |
| Q86.0 | Syndrome d'alcoolisme fœtal (dysmorphique) | Q96.1 | Caryotype 46,X iso (Xq) |
| Q86.1 | Syndrome fœtal dû à l'hydantoïne | Q96.2 | Caryotype 46,X avec chromosome sexuel anormal, sauf iso (Xq) |
| Q86.2 | Dysmorphisme dû à la warfarine | Q96.3 | Mosaïque chromosomique, 45,X/46,XX ou XY |
| Q86.80 | Embryopathie due à la thalidomide | Q96.4 | Mosaïque chromosomique, 45,X/autre(s) lignée(s) cellulaire(s) avec chromosome sexuel anormal |
| Q86.88 | Autres syndromes congénitaux malformatifs dus à des causes exogènes connues | Q96.8 | Autres formes du syndrome de Turner |
| Q87.0 | Syndromes congénitaux malformatifs atteignant principalement l'aspect de la face | Q96.9 | Syndrome de Turner, sans précision |
| Q87.1 | Syndromes congénitaux malformatifs associés principalement à une petite taille | Q97.0 | Caryotype 47,XXX |
| Q87.2 | Syndromes congénitaux malformatifs impliquant principalement les membres | Q97.1 | Femme avec plus de trois chromosomes X |
| Q87.3 | Syndromes congénitaux malformatifs comprenant un gigantisme néonatal | Q97.2 | Mosaïque chromosomique, lignées avec divers nombres de chromosomes X |
| Q87.4 | Syndrome de Marfan | Q97.3 | Femme avec un caryotype 46,XY |
| Q87.5 | Autres syndromes congénitaux malformatifs avec d'autres modifications du squelette | Q97.8 | Autres anomalies précisées des chromosomes sexuels, phénotype féminin |
| Q87.8 | Autres syndromes congénitaux malformatifs précisés, non classés ailleurs | Q97.9 | Anomalie des chromosomes sexuels, phénotype féminin, sans précision |
| Q89.0 | Malformations congénitales de la rate | Q98.0 | Syndrome de Klinefelter, caryotype 47,XXY |
| Q89.1 | Malformations congénitales des surrénales | Q98.1 | Syndrome de Klinefelter, homme avec plus de deux chromosomes X |
| Q89.2 | Malformations congénitales des autres glandes endocrines | Q98.2 | Syndrome de Klinefelter, homme avec caryotype 46,XX |
| Q89.4 | Jumeaux soudés | Q98.3 | Autre phénotype masculin avec caryotype 46,XX |
| Q89.7 | Malformations congénitales multiples, non classées ailleurs | Q98.4 | Syndrome de Klinefelter, sans précision |
| Q89.8 | Autres malformations congénitales précisées | Q98.5 | Caryotype 47,XXY |
| Q89.9 | Malformation congénitale, sans précision | Q98.6 | Homme avec chromosomes sexuels de structure anormale |
| Q90.0 | Trisomie 21, non-disjonction méiotique | Q98.7 | Homme avec mosaïque des chromosomes sexuels |
| Q90.1 | Trisomie 21, mosaïque chromosomique (non-disjonction mitotique) | Q98.8 | Autres anomalies précisées des chromosomes sexuels, phénotype masculin |
| Q90.2 | Trisomie 21, translocation | Q98.9 | Anomalie des chromosomes sexuels, phénotype masculin, sans précision |
| Q90.9 | Syndrome de Down, sans précision | Q99.0 | Chimère 46,XX/46,XY |
| Q91.0 | Trisomie 18, non-disjonction méiotique | Q99.1 | Hermaphrodite vrai 46,XX |
| Q91.1 | Trisomie 18, mosaïque chromosomique (non-disjonction mitotique) | Q99.2 | Chromosome X fragile |
| Q91.2 | Trisomie 18, translocation | Q99.8 | Autres anomalies précisées des chromosomes |
| Q91.3 | Syndrome d'Edwards, sans précision | Q99.9 | Anomalie chromosomique, sans précision |
| Q91.4 | Trisomie 13, non-disjonction méiotique | R09.0 | Asphyxie |
| Q91.5 | Trisomie 13, mosaïque chromosomique (non-disjonction mitotique) | R57.0 | Choc cardiogénique |
| Q91.6 | Trisomie 13, translocation | R57.1 | Choc hypovolémique |
| Q91.7 | Syndrome de Patau, sans précision | R57.2 | Choc septique |
| Q92.0 | Trisomie d'un chromosome entier, non-disjonction méiotique | R57.8 | Autres chocs |
| Q92.1 | Trisomie d'un chromosome entier, mosaïque chromosomique (non-disjonction mitotique) | S02.1 | Fracture de la base du crâne |
| Q92.2 | Trisomie partielle majeure | S02.3 | Fracture du plancher de l'orbite |
| Q92.3 | Trisomie partielle mineure | S06.1 | Œdème cérébral traumatique |
| Q92.4 | Duplications vues seulement à la prométaphase | S06.20 | Lésion traumatique cérébrale et cérébelleuse diffuse, SAI |
| Q92.5 | Duplications avec autres réarrangements complexes | S06.21 | Contusion cérébrale diffuse |
| Q92.6 | Chromosomes marqueurs supplémentaires | S06.22 | Contusion cérébelleuse diffuse |
| Q92.7 | Triploïdie et polyploïdie | S06.23 | Hématomes cérébral et cérébelleux multiples |
| Q92.8 | Autres trisomies et trisomies partielles précisées des autosomes | S06.28 | Autres lésions cérébrales et cérébelleuses diffuses |
| Q92.9 | Trisomie et trisomie partielle des autosomes, sans précision | S06.30 | Atteinte limitée ou circonscrite du tissu cérébral, SAI |
| | | S06.31 | Contusion cérébrale circonscrite |
| | | S06.32 | Contusion cérébelleuse circonscrite |

| | | | |
|--------|--|--------|--|
| S06.33 | Hématome cérébral circonscrit | S35.7 | Lésion traumatique de multiples vaisseaux sanguins au niveau de l'abdomen, des lombes et du bassin |
| S06.34 | Hématome cérébelleux circonscrit | S35.8 | Lésion traumatique d'autres vaisseaux sanguins au niveau de l'abdomen, des lombes et du bassin |
| S06.38 | Autres lésions cérébrales et cérébelleuses circonscrites | S35.9 | Lésion traumatique de vaisseaux sanguins non précisés, au niveau de l'abdomen, des lombes et du bassin |
| S06.4 | Hémorragie épidurale | S36.00 | Lésion de la rate, SAI |
| S06.5 | Hémorragie sous-durale traumatique | S36.01 | Hématome splénique |
| S06.6 | Hémorragie sous-arachnoïdienne traumatique | S36.02 | Déchirure de la capsule de la rate, sans atteinte plus importante du parenchyme |
| S12.0 | Fracture de la première vertèbre cervicale | S36.03 | Déchirure de la rate, avec atteinte du parenchyme |
| S12.1 | Fracture de la deuxième vertèbre cervicale | S36.04 | Rupture massive du parenchyme de la rate |
| S12.21 | Fracture de la 3ème vertèbre cervicale | S36.08 | Autre lésion de la rate |
| S12.22 | Fracture de la 4ème vertèbre cervicale | S36.10 | Lésion du foie, SAI |
| S12.23 | Fracture de la 5ème vertèbre cervicale | S36.11 | Contusion et hématome du foie |
| S12.24 | Fracture de la 6ème vertèbre cervicale | S36.12 | Déchirure hépatique, SAI |
| S12.25 | Fracture de la 7ème vertèbre cervicale | S36.13 | Déchirure minimale hépatique |
| S12.7 | Fractures multiples des vertèbres cervicales | S36.14 | Déchirure hépatique modérée |
| S12.9 | Fracture du cou, partie non précisée | S36.15 | Déchirure hépatique majeure |
| S13.11 | Luxation d'une vertèbre cervicale: C1/C2 | S36.16 | Autre lésion du foie |
| S13.12 | Luxation d'une vertèbre cervicale: C2/C3 | S36.17 | Lésion traumatique: vésicule biliaire |
| S13.13 | Luxation d'une vertèbre cervicale: C3/C4 | S36.18 | Lésion traumatique: canal biliaire |
| S13.14 | Luxation d'une vertèbre cervicale: C4/C5 | S36.20 | Lésion traumatique du pancréas: Partie non précisée |
| S13.15 | Luxation d'une vertèbre cervicale: C5/C6 | S36.21 | Lésion traumatique du pancréas: Tête |
| S13.16 | Luxation d'une vertèbre cervicale: C6/C7 | S36.22 | Lésion traumatique du pancréas: Corps |
| S13.17 | Luxation d'une vertèbre cervicale: C7/D1 | S36.23 | Lésion traumatique du pancréas: Queue |
| S22.44 | Fractures multiples de côtes: Avec fractures de quatre côtes ou plus | S36.29 | Lésion traumatique du pancréas: Autres parties et parties multiples |
| S22.5 | Volet costal | S36.3 | Lésion traumatique de l'estomac |
| S27.0 | Pneumothorax traumatique | S36.40 | Lésion traumatique de l'intestin grêle: Intestin grêle, partie non précisée |
| S27.1 | Hémithorax traumatique | S36.41 | Lésion traumatique de l'intestin grêle: Duodénum |
| S27.2 | Hémopneumothorax traumatique | S36.49 | Lésion traumatique de l'intestin grêle: Autres parties et parties multiples de l'intestin grêle |
| S27.31 | Contusion et hématome du poumon | S36.50 | Lésion traumatique du côlon: Gros intestin/côlon, partie non précisée |
| S27.32 | Déchirure du poumon | S36.51 | Lésion traumatique du côlon: Côlon ascendant |
| S27.5 | Lésion traumatique de la trachée thoracique | S36.52 | Lésion traumatique du côlon: Côlon transverse |
| S27.7 | Lésions traumatiques multiples des organes intrathoraciques | S36.53 | Lésion traumatique du côlon: Côlon descendant |
| S27.81 | Lésion traumatique d'autres organes et structures intrathoraciques précisés: Diaphragme | S36.54 | Lésion traumatique du côlon: Côlon sigmoïde |
| S27.83 | Lésion traumatique d'autres organes et structures intrathoraciques précisés: Œsophage (partie thoracique) | S36.59 | Lésion traumatique du côlon: Autres parties et parties multiples du gros intestin |
| S28.0 | Ecrasement du thorax | S36.6 | Lésion traumatique du rectum |
| S32.89 | Fracture de parties autres et non précisées du rachis lombaire et du bassin: Autres parties et parties multiples du bassin | S36.7 | Lésion traumatique de multiples organes intra-abdominaux |
| S34.0 | Commotion et œdème de la moelle lombaire [cône médullaire] | S36.81 | Lésion traumatique: Péritoine |
| S34.10 | Lésion transversale complète de la moelle lombaire | S36.82 | Lésion traumatique: Mésentère |
| S34.11 | Lésion transversale incomplète de la moelle lombaire | S36.83 | Lésion traumatique: Rétropéritoine |
| S34.18 | Autre lésion de la moelle lombaire | S36.88 | Lésion traumatique: Autres organes intra-abdominaux |
| S34.2 | Lésion traumatique de la racine nerveuse du rachis lombaire et sacré | S36.9 | Lésion traumatique d'un organe intra-abdominal non précisé |
| S34.30 | Syndrome traumatique complet de la queue de cheval | S37.00 | Lésion rénale non précisée |
| S34.31 | Syndrome traumatique incomplet de la queue de cheval | S37.01 | Contusion et hématome de rein, SAI |
| S34.38 | Lésion autre et non précisée de la queue de cheval | S37.02 | Déchirure de rein |
| S34.4 | Lésion traumatique du plexus lombo-sacré | S37.03 | Rupture totale du parenchyme rénal |
| S34.5 | Lésion traumatique des nerfs sympathiques lombaires, sacrés et du bassin | S37.1 | Lésion traumatique de l'uretère |
| S34.6 | Lésion traumatique de nerf(s) périphérique(s) de l'abdomen, des lombes et du bassin | S37.20 | Lésion de la vessie, non précisée |
| S34.70 | Niveau fonctionnel d'une lésion médullaire lombo-sacrée: Niveau SAI | S37.21 | Contusion de la vessie |
| S34.71 | Niveau fonctionnel d'une lésion médullaire lombo-sacrée: L1 | S37.22 | Rupture de la vessie |
| S34.72 | Niveau fonctionnel d'une lésion médullaire lombo-sacrée: L2 | S37.28 | Autres lésions de la vessie |
| S34.73 | Niveau fonctionnel d'une lésion médullaire lombo-sacrée: L3 | S37.30 | Lésion traumatique de l'urètre: Sans autre précision |
| S34.74 | Niveau fonctionnel d'une lésion médullaire lombo-sacrée: L4 | S37.31 | Lésion traumatique de l'urètre: Partie membraneuse |
| S34.75 | Niveau fonctionnel d'une lésion médullaire lombo-sacrée: L5 | S37.32 | Lésion traumatique de l'urètre: Partie spongieuse |
| S34.76 | Niveau fonctionnel d'une lésion médullaire lombo-sacrée: S1 | S37.33 | Lésion traumatique de l'urètre: Partie prostatique |
| S34.77 | Niveau fonctionnel d'une lésion médullaire lombo-sacrée: S2-S5 | S37.38 | Lésion traumatique de l'urètre: Autre partie |
| S34.8 | Lésion traumatique de nerfs autres et non précisés au niveau de l'abdomen, des lombes et du bassin | S37.4 | Lésion traumatique de l'ovaire |
| S35.0 | Lésion traumatique de l'aorte abdominale | S37.5 | Lésion traumatique de la trompe de Fallope |
| S35.1 | Lésion traumatique de la veine cave inférieure | S37.6 | Lésion traumatique de l'utérus |
| S35.2 | Lésion traumatique de l'artère coeliaque ou mésentérique | S37.7 | Lésions traumatiques de multiples organes pelviens et urinaires |
| S35.3 | Lésion traumatique de la veine porte ou splénique | S37.81 | Lésion traumatique: surrénale |
| S35.4 | Lésion traumatique des vaisseaux sanguins du rein | S37.82 | Lésion traumatique: prostate |
| S35.5 | Lésion traumatique des vaisseaux sanguins iliaques | S37.83 | Lésion traumatique: vésicule séminale |
| | | S37.84 | Lésion traumatique: canal déférent |

| | | | |
|--------|---|-------|--|
| S37.88 | Lésion traumatique: autre organe du bassin | T38.3 | Intoxication: Insuline et hypoglycémisants oraux [antidiabétiques] |
| S37.9 | Lésion traumatique d'un organe pelvien et urinaire non précisé | T38.4 | Intoxication: Contraceptifs oraux |
| S38.0 | Ecrasement des organes génitaux externes | T38.5 | Intoxication: Autres œstrogènes et progestatifs |
| S38.1 | Ecrasement de parties autres et non précisées de l'abdomen, des lombes et du bassin | T38.6 | Intoxication: Antigonadotropines, anti-œstrogènes, anti-androgènes, non classés ailleurs |
| S38.2 | Amputation traumatique des organes génitaux externes | T38.7 | Intoxication: Androgènes et autres anabolisants |
| S38.3 | Amputation traumatique de parties autres et non précisées de l'abdomen, des lombes et du bassin | T38.8 | Intoxication: Hormones et leurs substituts synthétiques, autres et sans précision |
| S39.0 | Lésion traumatique de muscles et de tendons de l'abdomen, des lombes et du bassin | T38.9 | Intoxication: Antagonistes hormonaux, autres et sans précision |
| S39.6 | Lésion traumatique d'organe(s) intra-abdominal(aux) et organe(s) pelvien(s) | T39.0 | Intoxication: Salicylés |
| S39.7 | Autres lésions traumatiques multiples de l'abdomen, des lombes et du bassin | T39.1 | Intoxication: Dérivés du 4-aminophénol |
| S39.80 | Fracture du pénis | T39.2 | Intoxication: Dérivés pyrazolés |
| T27.0 | Brûlure du larynx et de la trachée | T39.3 | Intoxication: Autres anti-inflammatoires non stéroïdiens [AINS] |
| T27.1 | Brûlure comprenant le larynx et la trachée avec les poumons | T39.4 | Intoxication: Antirhumatismaux, non classés ailleurs |
| T27.2 | Brûlure d'autres parties des voies respiratoires | T39.8 | Intoxication: Autres analgésiques non opioïdes et antipyrétiques, non classés ailleurs |
| T27.3 | Brûlure des voies respiratoires, partie non précisée | T39.9 | Intoxication: Analgésique non opioïde, antipyrétique et antirhumatismal, sans précision |
| T27.4 | Corrosion du larynx et de la trachée | T40.0 | Intoxication: Opium |
| T27.5 | Corrosion comprenant le larynx et la trachée avec les poumons | T40.1 | Intoxication: Héroïne |
| T27.6 | Corrosion d'autres parties des voies respiratoires | T40.2 | Intoxication: Autres opioïdes |
| T27.7 | Corrosion des voies respiratoires, partie non précisée | T40.3 | Intoxication: Méthadone |
| T28.0 | Brûlure de la bouche et du pharynx | T40.4 | Intoxication: Autres narcotiques synthétiques |
| T28.1 | Brûlure de l'œsophage | T40.5 | Intoxication: Cocaïne |
| T28.2 | Brûlure d'autres parties des voies digestives | T40.6 | Intoxication: Narcotiques, autres et sans précision |
| T28.3 | Brûlure des organes génito-urinaires internes | T40.7 | Intoxication: Cannabis (dérivés) |
| T28.4 | Brûlure des organes internes, autres et sans précision | T40.8 | Intoxication: Lysergide [LSD] |
| T28.5 | Corrosion de la bouche et du pharynx | T40.9 | Intoxication: Psychodysléptiques [hallucinogènes], autres et sans précision |
| T28.6 | Corrosion de l'œsophage | T41.0 | Intoxication: Anesthésiques gazeux |
| T28.7 | Corrosion d'autres parties des voies digestives | T41.1 | Intoxication: Anesthésiques intraveineux |
| T28.8 | Corrosion des organes génito-urinaires internes | T41.2 | Intoxication: Anesthésiques généraux, autres et sans précision |
| T28.9 | Corrosion des organes internes, autres et sans précision | T41.3 | Intoxication: Anesthésiques locaux |
| T34.0 | Gelure de la tête, avec nécrose des tissus | T41.4 | Intoxication: Anesthésique, sans précision |
| T34.1 | Gelure du cou, avec nécrose des tissus | T41.5 | Intoxication: Gaz thérapeutiques |
| T34.2 | Gelure du thorax, avec nécrose des tissus | T42.0 | Intoxication: Dérivés de l'hydantoïne |
| T34.3 | Gelure de la paroi abdominale, des lombes et du bassin, avec nécrose des tissus | T42.1 | Intoxication: Iminostilbènes |
| T34.4 | Gelure du bras et de l'avant-bras, avec nécrose des tissus | T42.2 | Intoxication: Succinimides et oxazolidine-diones |
| T34.5 | Gelure du poignet et de la main, avec nécrose des tissus | T42.3 | Intoxication: Barbituriques |
| T34.6 | Gelure de la hanche et de la cuisse, avec nécrose des tissus | T42.4 | Intoxication: Benzodiazépines |
| T34.7 | Gelure du genou et de la jambe, avec nécrose des tissus | T42.5 | Intoxication: Anti-épileptiques en association, non classés ailleurs |
| T34.8 | Gelure de la cheville et du pied, avec nécrose des tissus | T42.6 | Intoxication: Autres anti-épileptiques, sédatifs et hypnotiques |
| T34.9 | Gelure de localisations autres et non précisées, avec nécrose des tissus | T42.7 | Intoxication: Anti-épileptiques, sédatifs et hypnotiques, sans précision |
| T35.1 | Gelure de parties multiples du corps, avec nécrose des tissus | T42.8 | Intoxication: Antiparkinsoniens et autres dépresseurs centraux du tonus musculaire |
| T36.0 | Intoxication: Pénicillines | T43.0 | Intoxication: Antidépresseurs tricycliques et tétracycliques |
| T36.1 | Intoxication: Céphalosporines et autres bêta-lactamines | T43.1 | Intoxication: Antidépresseurs inhibiteurs de la mono-amine-oxydase |
| T36.2 | Intoxication: Groupe du chloramphénicol | T43.2 | Intoxication: Antidépresseurs, autres et non précisés |
| T36.3 | Intoxication: Macrolides | T43.3 | Intoxication: Psycholeptiques et neuroleptiques dérivés de la phénothiazine |
| T36.4 | Intoxication: Tétracyclines | T43.4 | Intoxication: Neuroleptiques de type butyrophénone et thioxanthène |
| T36.5 | Intoxication: Aminosides | T43.5 | Intoxication: Psycholeptiques et neuroleptiques, autres et non précisés |
| T36.6 | Intoxication: Rifamycines | T43.6 | Intoxication: Psychostimulants présentant un risque d'abus |
| T36.7 | Intoxication: Antibiotiques antifongiques administrés par voie générale | T43.8 | Intoxication: Autres médicaments psychotropes, non classés ailleurs |
| T36.8 | Intoxication: Autres antibiotiques systémiques | T43.9 | Intoxication: Médicament psychotrope, sans précision |
| T36.9 | Intoxication: Antibiotique systémique, sans précision | T44.0 | Intoxication: Anticholinestésiques |
| T37.0 | Intoxication: Sulfamides | T44.1 | Intoxication: Autres parasymphomimétiques [cholinergiques] |
| T37.1 | Intoxication: Antimycobactériens | T44.2 | Intoxication: Ganglioplégiques, non classés ailleurs |
| T37.2 | Intoxication: Antipaludiques et médicaments agissant sur d'autres protozoaires du sang | T44.3 | Intoxication: Autres agents parasymphomolytiques [anticholinergiques et antimuscariques] et spasmolytiques, non classés ailleurs |
| T37.3 | Intoxication: Autres antiprotozoaires | T44.4 | Intoxication: Agents principalement alpha-symphomimétiques, non classés ailleurs |
| T37.4 | Intoxication: Anthelminthiques | T44.5 | Intoxication: Agents principalement bêta-symphomimétiques, non classés ailleurs |
| T37.5 | Intoxication: Antiviraux | | |
| T37.8 | Intoxication: Autres anti-infectieux et antiparasitaires systémiques précisés | | |
| T37.9 | Intoxication: Anti-infectieux et anti-parasitaire systémiques, sans précision | | |
| T38.0 | Intoxication: Glucocorticoïdes et analogues synthétiques | | |
| T38.1 | Intoxication: Hormones thyroïdiennes et leurs dérivés | | |
| T38.2 | Intoxication: Antithyroïdiens | | |

| | | | |
|-------|---|-------|--|
| T44.6 | Intoxication: Alpha-bloquants, non classés ailleurs | T50.2 | Intoxication: Inhibiteurs de l'anhydrase carbonique, benzothiadiazides et autres diurétiques |
| T44.7 | Intoxication: Bêta-bloquants, non classés ailleurs | T50.3 | Intoxication: Produits agissant sur l'équilibre électrolytique, calorique et hydrique |
| T44.8 | Intoxication: Agents bloquants neuroaux adrénergiques et d'action centrale, non classés ailleurs | T50.4 | Intoxication: Médicaments agissant sur le métabolisme de l'acide urique |
| T44.9 | Intoxication: Médicaments agissant essentiellement sur le système nerveux autonome, autres et sans précision | T50.5 | Intoxication: Anorexigènes |
| T45.0 | Intoxication: Médicaments antiallergiques et antiémétiques | T50.6 | Intoxication: Antidotes et chélateurs, non classés ailleurs |
| T45.1 | Intoxication: Médicaments antitumoraux et immunosuppresseurs | T50.7 | Intoxication: Analeptiques et antagonistes des opiacés |
| T45.2 | Intoxication: Vitamines, non classées ailleurs | T50.8 | Intoxication: Agents de diagnostic |
| T45.3 | Intoxication: Enzymes, non classées ailleurs | T51.1 | Effet toxique: Méthanol |
| T45.4 | Intoxication: Fer et ses composés | T51.2 | Effet toxique: 2-Propanol |
| T45.5 | Intoxication: Anticoagulants | T51.3 | Effet toxique: Huile de fusel |
| T45.6 | Intoxication: Médicaments agissant sur la fibrinolyse | T52.0 | Effet toxique: Produits dérivés du pétrole |
| T45.7 | Intoxication: Antagonistes des anticoagulants, vitamine K et autres coagulants | T52.1 | Effet toxique: Benzène |
| T45.8 | Intoxication: Autres substances essentiellement systémiques et hématologiques | T52.2 | Effet toxique: Homologues du benzène |
| T45.9 | Intoxication: Substance essentiellement systémique et hématologique, sans précision | T52.3 | Effet toxique: Glycols |
| T46.0 | Intoxication: Glucosides cardiotoniques et médicaments d'action similaire | T52.4 | Effet toxique: Cétones |
| T46.1 | Intoxication: Inhibiteurs calciques | T52.8 | Effet toxique: Autres solvants organiques |
| T46.2 | Intoxication: Autres antiarythmiques, non classés ailleurs | T52.9 | Effet toxique: Solvant organique, sans précision |
| T46.3 | Intoxication: Vasodilatateurs coronariens, non classés ailleurs | T53.0 | Effet toxique: Tétrachlorure de carbone |
| T46.4 | Intoxication: Inhibiteurs de l'enzyme de conversion | T53.1 | Effet toxique: Chloroforme |
| T46.5 | Intoxication: Autres antihypertenseurs, non classés ailleurs | T53.2 | Effet toxique: Trichloréthylène |
| T46.6 | Intoxication: Antihyperlipidémiants et antiartériosclérosants | T53.3 | Effet toxique: Tétrachloréthylène |
| T46.7 | Intoxication: Vasodilatateurs périphériques | T53.4 | Effet toxique: Dichlorométhane |
| T46.8 | Intoxication: Substances antivariqueuses, y compris les agents sclérosants | T53.5 | Effet toxique: Chlorofluorocarbures |
| T46.9 | Intoxication: Substances agissant essentiellement sur le système cardio-vasculaire, autres et sans précision | T53.6 | Effet toxique: Autres dérivés halogénés d'hydrocarbures aliphatiques |
| T47.0 | Intoxication: Inhibiteurs des récepteurs histaminiques H2 | T53.7 | Effet toxique: Autres dérivés halogénés d'hydrocarbures aromatiques |
| T47.1 | Intoxication: Autres antiacides et antisécrétoires gastriques | T53.9 | Effet toxique: Dérivé halogéné d'hydrocarbures aliphatiques et aromatiques, sans précision |
| T47.2 | Intoxication: Laxatifs stimulants | T54.0 | Effet toxique: Phénol et homologues du phénol |
| T47.3 | Intoxication: Laxatifs salins et osmotiques | T54.1 | Effet toxique: Autres composés organiques corrosifs |
| T47.4 | Intoxication: Autres laxatifs | T54.2 | Effet toxique: Acides corrosifs et substances similaires |
| T47.5 | Intoxication: Médicaments facilitant la digestion | T54.3 | Effet toxique: Alcalis corrosifs et substances similaires |
| T47.6 | Intoxication: Antidiarrhéiques | T54.9 | Effet toxique: Substance corrosive, sans précision |
| T47.7 | Intoxication: Emétiques | T55 | Effet toxique de savons et détergents |
| T47.8 | Intoxication: Autres substances agissant essentiellement sur le tractus gastro-intestinal | T56.0 | Effet toxique: Plomb et ses composés |
| T47.9 | Intoxication: Substance agissant essentiellement sur le tractus gastro-intestinal, sans précision | T56.1 | Effet toxique: Mercure et ses composés |
| T48.0 | Intoxication: Ocytociques | T56.2 | Effet toxique: Chrome et ses composés |
| T48.1 | Intoxication: Myorelaxants (muscles striés) [bloquants neuro-musculaires] | T56.3 | Effet toxique: Cadmium et ses composés |
| T48.2 | Intoxication: Substances agissant essentiellement sur les muscles, autres et sans précision | T56.4 | Effet toxique: Cuivre et ses composés |
| T48.3 | Intoxication: Antitussifs | T56.5 | Effet toxique: Zinc et ses composés |
| T48.4 | Intoxication: Expectorants | T56.6 | Effet toxique: Etain et ses composés |
| T48.5 | Intoxication: Médicaments contre le coryza [rhume banal] | T56.7 | Effet toxique: Béryllium et ses composés |
| T48.6 | Intoxication: Antiasthmatiques, non classés ailleurs | T56.8 | Effet toxique: Autres métaux |
| T48.7 | Intoxication: Substances agissant essentiellement sur l'appareil respiratoire, autres et sans précision | T56.9 | Effet toxique: Métal, sans précision |
| T49.0 | Intoxication: Médicaments antifongiques, anti-infectieux et anti-inflammatoires à usage topique, non classés ailleurs | T57.0 | Effet toxique: Arsenic et ses composés |
| T49.1 | Intoxication: Antiprurigineux | T57.1 | Effet toxique: Phosphore et ses composés |
| T49.2 | Intoxication: Astringents et détergents locaux | T57.2 | Effet toxique: Manganèse et ses composés |
| T49.3 | Intoxication: Emollients, calmants et protecteurs | T57.3 | Effet toxique: Cyanure d'hydrogène |
| T49.4 | Intoxication: Kératolytiques, kératoplastiques et autres médicaments et préparations capillaires | T57.8 | Effet toxique: Autres substances non organiques précisées |
| T49.5 | Intoxication: Médicaments et préparations ophtalmologiques | T57.9 | Effet toxique: Substance non organique, sans précision |
| T49.6 | Intoxication: Médicaments et préparations utilisés en oto-rhino-laryngologie | T58 | Effet toxique du monoxyde de carbone |
| T49.7 | Intoxication: Médicaments dentaires à usage topique | T59.0 | Effet toxique: Oxydes d'azote |
| T49.8 | Intoxication: Autres topiques | T59.1 | Effet toxique: Dioxyde de soufre |
| T49.9 | Intoxication: Topique, sans précision | T59.2 | Effet toxique: Formaldéhyde |
| T50.0 | Intoxication: Minéralocorticoïdes et leurs antagonistes | T59.3 | Effet toxique: Gaz lacrymogène |
| T50.1 | Intoxication: Diurétiques de l'anse | T59.4 | Effet toxique: Chlore gazeux |
| | | T59.5 | Effet toxique: Fluor (gaz) et fluorure d'hydrogène |
| | | T59.6 | Effet toxique: Sulfure d'hydrogène |
| | | T59.7 | Effet toxique: Dioxyde de carbone |
| | | T60.0 | Effet toxique: Insecticides organo-phosphorés et carbamates |
| | | T60.1 | Effet toxique: Insecticides halogénés |
| | | T60.2 | Effet toxique: Autres insecticides |
| | | T60.3 | Effet toxique: Herbicides et fongicides |
| | | T60.4 | Effet toxique: Rodenticides |
| | | T60.8 | Effet toxique: Autres pesticides |
| | | T60.9 | Effet toxique: Pesticide, sans précision |

| | | | |
|-------|---|--------|---|
| T61.0 | Effet toxique: Ciguatera | T80.2 | Infections consécutives à une injection thérapeutique, une perfusion et une transfusion |
| T61.1 | Intoxication par poissons scombridés | T80.3 | Réaction d'incompatibilité ABO |
| T61.2 | Autres intoxications par poissons et coquillages | T80.4 | Réaction d'incompatibilité Rh |
| T61.8 | Effet toxique: Autres fruits de mer | T80.5 | Choc anaphylactique dû au sérum |
| T61.9 | Effet toxique: Fruit de mer non précisé | T84.5 | Infection et réaction inflammatoire dues à une prothèse articulaire interne |
| T62.0 | Effet toxique: Champignons ingérés | T86.00 | Échec d'un transplant de cellules souches hématopoïétiques |
| T62.1 | Effet toxique: Baies ingérées | T86.01 | Maladie aiguë du greffon contre l'hôte, stade I et II |
| T62.2 | Effet toxique: Autres (parties de) plantes ingérées | T86.02 | Maladie aiguë du greffon contre l'hôte, stade III et IV |
| T62.8 | Effet toxique: Autres substances nocives précisées absorbées par le biais d'aliments | T86.03 | Maladie chronique du greffon contre l'hôte, forme limitée |
| T62.9 | Effet toxique: Substance nocive absorbée par le biais d'aliment, sans précision | T86.04 | Maladie chronique du greffon contre l'hôte, forme étendue |
| T63.0 | Effet toxique: Venin de serpent | T86.09 | Maladie chronique du greffon contre l'hôte, sans précision |
| T63.1 | Effet toxique: Venin d'autres reptiles | T86.10 | Détérioration fonctionnelle aiguë d'une greffe de rein |
| T63.2 | Effet toxique: Venin de scorpion | T86.11 | Détérioration fonctionnelle chronique d'une greffe de rein |
| T63.3 | Effet toxique: Venin d'araignée | T86.12 | Reprise retardée de la fonction de la greffe |
| T63.4 | Effet toxique: Venin d'autres arthropodes | T86.19 | Trouble fonctionnel, échec et rejet d'une greffe de rein, autre et non précisé |
| T63.5 | Effet toxique d'un contact avec des poissons | T86.2 | Echec et rejet d'une greffe de cœur |
| T63.6 | Effet toxique d'un contact avec d'autres animaux marins | T86.3 | Echec et rejet d'une greffe cœur-poumon |
| T63.8 | Effet toxique d'un contact avec d'autres animaux venimeux | T86.40 | Détérioration fonctionnelle aiguë d'une greffe de foie |
| T63.9 | Effet toxique d'un contact avec un animal venimeux, sans précision | T86.41 | Détérioration fonctionnelle chronique d'une greffe de foie |
| T64 | Effet toxique de l'aflatoxine et d'autres mycotoxines contaminant des aliments | T86.49 | Autre trouble fonctionnel, échec et rejet non précisé d'une greffe de foie |
| T65.0 | Effet toxique: Cyanures | T86.50 | Troubles circulatoires d'une greffe de peau |
| T65.1 | Effet toxique: Strychnine et ses sels | T86.51 | Nécrose d'une greffe de peau |
| T65.2 | Effet toxique: Tabac et nicotine | T86.52 | Rejet/perte d'une greffe de peau |
| T65.3 | Effet toxique: Dérivés aminés et nitroaminés du benzène et de ses homologues | T86.59 | Autre trouble fonctionnel, échec et rejet non précisé d'une greffe de peau |
| T65.4 | Effet toxique: Sulfure de carbone | T86.81 | Echec et rejet d'autres organes et tissus greffés: Greffe de poumon |
| T65.5 | Effet toxique: Nitroglycérine et autres acides et esters nitriques | T86.82 | Echec et rejet d'autres organes et tissus greffés: Greffe de pancréas |
| T65.6 | Effet toxique: Peintures et teintures, non classées ailleurs | T86.83 | Echec et rejet d'autres organes et tissus greffés: Greffe de cornée de l'œil |
| T68 | Hypothermie | T86.88 | Echec et rejet d'autres organes et tissus greffés: Autres organes ou tissus greffés |
| T75.1 | Noyade et submersion non mortelle | T86.9 | Echec et rejet d'un organe et d'un tissu greffés non précisés |
| T78.3 | Œdème angioneurotique | T87.0 | Complications d'une réimplantation de (ou d'une partie de) membre supérieur |
| T79.0 | Embolie gazeuse (traumatique) | T87.1 | Complications d'une réimplantation de (ou d'une partie de) membre inférieur |
| T79.1 | Embolie graisseuse (traumatique) | T88.3 | Hyperthermie maligne due à une anesthésie |
| T79.4 | Choc traumatique | | |
| T79.5 | Anurie traumatique | | |
| T79.6 | Ischémie traumatique d'un muscle | | |
| T79.7 | Emphysème sous-cutané d'origine traumatique | | |
| T80.0 | Embolie gazeuse consécutive à une injection thérapeutique, une perfusion et une transfusion | | |

diagnostic A13-3

| | | | |
|-------|-------------------------|--------|---|
| Z94.1 | Grefe du cœur | Z94.4 | Grefe de foie |
| Z94.2 | Grefe de poumon | Z94.81 | Etat consécutif à une transplantation de cellules-souches hématopoïétique avec immunosuppression actuelle |
| Z94.3 | Grefe de cœur et poumon | | |

procédure A13-4

| | | | |
|------------|---|------------|--|
| 37.69.70†↔ | Durée de traitement avec un système d'assistance cardiovasculaire et pulmonaire, avec pompe, avec élimination de CO ₂ , extracorporel, veino-veineux, moins de 24 heures | 37.69.75†↔ | Durée de traitement avec un système d'assistance cardiovasculaire et pulmonaire, avec pompe, avec élimination de CO ₂ , extracorporel, veino-veineux, de 120 heures à moins de 144 heures |
| 37.69.71†↔ | Durée de traitement avec un système d'assistance cardiovasculaire et pulmonaire, avec pompe, avec élimination de CO ₂ , extracorporel, veino-veineux, de 24 heures à moins de 48 heures | 37.69.76†↔ | Durée de traitement avec un système d'assistance cardiovasculaire et pulmonaire, avec pompe, avec élimination de CO ₂ , extracorporel, veino-veineux, de 144 heures à moins de 168 heures |
| 37.69.72†↔ | Durée de traitement avec un système d'assistance cardiovasculaire et pulmonaire, avec pompe, avec élimination de CO ₂ , extracorporel, veino-veineux, de 48 heures à moins de 72 heures | 37.69.77†↔ | Durée de traitement avec un système d'assistance cardiovasculaire et pulmonaire, avec pompe, avec élimination de CO ₂ , extracorporel, veino-veineux, de 168 heures ou plus |
| 37.69.73†↔ | Durée de traitement avec un système d'assistance cardiovasculaire et pulmonaire, avec pompe, avec élimination de CO ₂ , extracorporel, veino-veineux, de 72 heures à moins de 96 heures | 37.69.80†↔ | Durée de traitement avec un système d'assistance cardiovasculaire et pulmonaire, avec pompe, avec oxygénateur (y compris élimination de CO ₂), extracorporel, veino-veineux, moins de 24 heures |
| 37.69.74†↔ | Durée de traitement avec un système d'assistance cardiovasculaire et pulmonaire, avec pompe, avec élimination de CO ₂ , extracorporel, veino-veineux, de 96 heures à moins de 120 heures | 37.69.81†↔ | Durée de traitement avec un système d'assistance cardiovasculaire et pulmonaire, avec pompe, avec oxygénateur (y compris élimination de CO ₂), extracorporel, veino-veineux, de 24 heures à moins de 48 heures |

| | | | |
|------------|---|------------|--|
| 37.69.82†↔ | Durée de traitement avec un système d'assistance cardio-vasculaire et pulmonaire, avec pompe, avec oxygénateur (y compris élimination de CO2), extracorporel, veino-veineux, de 48 heures à moins de 72 heures | 37.69.b2†↔ | Durée de traitement avec un système d'assistance cardio-vasculaire et pulmonaire, sans pompe, avec élimination de CO2, de 48 heures à moins de 72 heures |
| 37.69.83†↔ | Durée de traitement avec un système d'assistance cardio-vasculaire et pulmonaire, avec pompe, avec oxygénateur (y compris élimination de CO2), extracorporel, veino-veineux, de 72 heures à moins de 96 heures | 37.69.b3†↔ | Durée de traitement avec un système d'assistance cardio-vasculaire et pulmonaire, sans pompe, avec élimination de CO2, de 72 heures à moins de 96 heures |
| 37.69.84†↔ | Durée de traitement avec un système d'assistance cardio-vasculaire et pulmonaire, avec pompe, avec oxygénateur (y compris élimination de CO2), extracorporel, veino-veineux, de 96 heures à moins de 120 heures | 37.69.b4†↔ | Durée de traitement avec un système d'assistance cardio-vasculaire et pulmonaire, sans pompe, avec élimination de CO2, de 96 heures à moins de 120 heures |
| 37.69.85†↔ | Durée de traitement avec un système d'assistance cardio-vasculaire et pulmonaire, avec pompe, avec oxygénateur (y compris élimination de CO2), extracorporel, veino-veineux, de 120 heures à moins de 144 heures | 37.69.b5†↔ | Durée de traitement avec un système d'assistance cardio-vasculaire et pulmonaire, sans pompe, avec élimination de CO2, de 120 heures à moins de 144 heures |
| 37.69.86†↔ | Durée de traitement avec un système d'assistance cardio-vasculaire et pulmonaire, avec pompe, avec oxygénateur (y compris élimination de CO2), extracorporel, veino-veineux, de 144 heures à moins de 168 heures | 37.69.b6†↔ | Durée de traitement avec un système d'assistance cardio-vasculaire et pulmonaire, sans pompe, avec élimination de CO2, de 144 heures à moins de 168 heures |
| 37.69.87†↔ | Durée de traitement avec un système d'assistance cardio-vasculaire et pulmonaire, avec pompe, avec oxygénateur (y compris élimination de CO2), extracorporel, veino-veineux, de 168 heures ou plus | 37.69.b7†↔ | Durée de traitement avec un système d'assistance cardio-vasculaire et pulmonaire, sans pompe, avec élimination de CO2, de 168 heures ou plus |
| 37.69.a0†↔ | Durée de traitement avec un système d'assistance cardio-vasculaire et pulmonaire, avec pompe, avec oxygénateur (y compris élimination de CO2), extracorporel, veino-artériel ou veino-veino-artériel, moins de 24 heures | 37.6a.a1†↔ | Implantation d'un système d'assistance cardio-vasculaire et pulmonaire, sans pompe, avec élimination de CO2, extracorporel, artério-veineux, par chirurgie extra-thoracique ouverte (p.ex. exposition de vaisseau sanguin) |
| 37.69.a1†↔ | Durée de traitement avec un système d'assistance cardio-vasculaire et pulmonaire, avec pompe, avec oxygénateur (y compris élimination de CO2), extracorporel, veino-artériel ou veino-veino-artériel, de 24 heures à moins de 48 heures | 37.6a.a2†↔ | Implantation d'un système d'assistance cardio-vasculaire et pulmonaire, sans pompe, avec élimination de CO2, extracorporel, artério-veineux, par voie percutanée |
| 37.69.a2†↔ | Durée de traitement avec un système d'assistance cardio-vasculaire et pulmonaire, avec pompe, avec oxygénateur (y compris élimination de CO2), extracorporel, veino-artériel ou veino-veino-artériel, de 48 heures à moins de 72 heures | 41.00.00↔ | Transplantation de cellules souches de moelle osseuse, SAP |
| 37.69.a3†↔ | Durée de traitement avec un système d'assistance cardio-vasculaire et pulmonaire, avec pompe, avec oxygénateur (y compris élimination de CO2), extracorporel, veino-artériel ou veino-veino-artériel, de 72 heures à moins de 96 heures | 41.00.05↔ | Transplantation de cellules souches de moelle osseuse de source tierce |
| 37.69.a4†↔ | Durée de traitement avec un système d'assistance cardio-vasculaire et pulmonaire, avec pompe, avec oxygénateur (y compris élimination de CO2), extracorporel, veino-artériel ou veino-veino-artériel, de 96 heures à moins de 120 heures | 41.00.09↔ | Autre transplantation de cellules souches de moelle osseuse |
| 37.69.a5†↔ | Durée de traitement avec un système d'assistance cardio-vasculaire et pulmonaire, avec pompe, avec oxygénateur (y compris élimination de CO2), extracorporel, veino-artériel ou veino-veino-artériel, de 120 heures à moins de 144 heures | 41.00.11↔ | Transplantation de cellules souches de moelle osseuse, réinjection de cellules souches après transplantation de cellules souches hématopoïétiques, sans préparation in vitro |
| 37.69.a6†↔ | Durée de traitement avec un système d'assistance cardio-vasculaire et pulmonaire, avec pompe, avec oxygénateur (y compris élimination de CO2), extracorporel, veino-artériel ou veino-veino-artériel, de 144 heures à moins de 168 heures | 41.00.18↔ | Transplantation de cellules souches de moelle osseuse, réinjection de cellules souches après transplantation de cellules souches hématopoïétiques, après préparation in vitro |
| 37.69.a7†↔ | Durée de traitement avec un système d'assistance cardio-vasculaire et pulmonaire, avec pompe, avec oxygénateur (y compris élimination de CO2), extracorporel, veino-artériel ou veino-veino-artériel, de 168 heures ou plus | 41.01.01↔ | Transplantation de cellules souches de moelle osseuse, autologue, sans préparation in vitro |
| 37.69.b0†↔ | Durée de traitement avec un système d'assistance cardio-vasculaire et pulmonaire, sans pompe, avec élimination de CO2, moins de 24 heures | 41.04.01↔ | Transplantation de cellules souches hématopoïétiques, autogène, sans préparation in vitro |
| 37.69.b1†↔ | Durée de traitement avec un système d'assistance cardio-vasculaire et pulmonaire, sans pompe, avec élimination de CO2, de 24 heures à moins de 48 heures | 41.06.00↔ | Transplantation de cellules souches de sang de cordon ombilical, SAP |
| | | 41.06.01↔ | Transfusion de cellules souches de sang de cordon ombilical, allogène, donneur non apparenté |
| | | 41.06.02↔ | Transfusion de cellules souches de sang du cordon ombilical, autogène |
| | | 41.06.03↔ | Transfusion de cellules souches de sang de cordon ombilical, allogène, donneur apparenté |
| | | 41.06.04↔ | Transfusion de cellules souches de sang de cordon ombilical, allogène, de source tierce |
| | | 41.07.01↔ | Transplantation autologue de cellules souches hématopoïétiques après préparation in vitro |
| | | 41.09.01↔ | Transplantation de cellules souches de moelle osseuse, autologue, après préparation in vitro |
| | | 55.69.00↔ | Autre greffe rénale, SAP |
| | | 55.69.10↔ | Autre greffe rénale, allogénique |
| | | 55.69.20↔ | Autre greffe rénale, syngénique |
| | | 55.69.30↔ | Autre greffe rénale, en bloc |
| | | 55.69.40↔ | Autre greffe rénale, retransplantation rénale durant la même hospitalisation |
| | | 55.69.99↔ | Autre greffe rénale, autre |

procédure A13-5

| | | | |
|-----------|---|-----------|---|
| 02.11↔ | Suture simple de la dure-mère cérébrale | 02.34↔ | Drainage ventriculaire vers la cavité et les organes abdominaux |
| 02.12.00↔ | Autre réparation de méninges cérébrales, SAP | 02.39↔ | Autres drainages ventriculaires |
| 02.12.10↔ | Autre réparation de méninges cérébrales sans cranioplastie | 02.41.00↔ | Irrigation et exploration de drain ventriculaire, SAP |
| 02.12.20↔ | Autre réparation de méninges cérébrales avec cranioplastie | 02.41.10↔ | Irrigation et exploration de drain ventriculaire, partie centrale |
| 02.12.21↔ | Autre duroplastie avec cranioplastie de la convexité | 02.41.20↔ | Irrigation et exploration de drain ventriculaire, partie périphérique |
| 02.12.22↔ | Autre duroplastie avec cranioplastie de la charnière crânio-cervicale | 02.41.99↔ | Irrigation et exploration de drain ventriculaire, autre |
| 02.12.31↔ | Duroplastie fronto-basale avec lambeau pédiculé | 02.42.00↔ | Réinsertion de drain ventriculaire, SAP |
| 02.12.99↔ | Autre réparation de méninges cérébrales, autre | 02.42.10↔ | Réinsertion de drain ventriculaire, partie centrale |
| | | 02.42.20↔ | Réinsertion de drain ventriculaire, partie périphérique |

| | | | |
|-----------|--|-----------|---|
| 02.42.99↔ | Réinsertion de drain ventriculaire, autre | 39.52.19↔ | Autre réparation d'anévrisme de vaisseaux de la tête et du cou, autre |
| 02.43↔ | Ablation de drain ventriculaire | 39.52.20↔ | Autre réparation d'anévrisme de l'aorte, SAP |
| 03.51↔ | Réparation de méningocèle spinale | 39.52.21↔ | Autre réparation chirurgicale ouverte d'anévrisme de l'aorte ascendante, de la crosse aortique et de l'aorte thoracique |
| 03.52↔ | Réparation de myéloméningocèle | 39.52.22↔ | Autre réparation chirurgicale ouverte d'anévrisme de l'aorte abdominale |
| 03.59.00↔ | Autres réparations et opérations plastiques de structures médullaires, SAP | 39.52.29↔ | Autre réparation d'anévrisme de l'aorte, autre |
| 03.59.10↔ | Autres réparations et opérations plastiques de structures médullaires, fermeture de diastématomyélie | 39.52.99↔ | Autre réparation d'anévrisme, autre |
| 03.59.11↔ | Autres réparations et opérations plastiques de structures médullaires, section de filum terminale | 39.54.00↔ | Opération de réentrée, SAP |
| 03.59.12↔ | Autres réparations et opérations plastiques de structures médullaires, fermeture de fistule rachidienne | 39.54.10↔ | Opération de réentrée, aorte thoracique |
| 03.59.13↔ | Autres réparations et opérations plastiques de structures médullaires, plastie de la dure-mère [duroplastie] rachidienne | 39.54.20↔ | Opération de réentrée, aorte abdominale |
| 03.59.99↔ | Autres réparations et opérations plastiques de structures médullaires, autre | 39.54.99↔ | Opération de réentrée, autre |
| 03.6↔ | Libération d'adhérences de moelle épinière et de racine nerveuse | 42.51.00↔ | Anastomose oesophago-oesophagienne intrathoracique, SAP |
| 31.73↔ | Fermeture d'autre fistule de la trachée | 42.51.10↔ | Anastomose oesophago-oesophagienne intrathoracique, correction d'atrésie pour rétablissement du transit pharyngo-oesophagien et réparation de fistule trachéo-oesophagienne congénitale |
| 32.41.00↔ | Lobectomie pulmonaire par voie thoroscopique, SAP | 42.51.99↔ | Anastomose oesophago-oesophagienne intrathoracique, autre |
| 32.41.10↔ | Lobectomie pulmonaire par voie thoroscopique, sans mention de dissection radicale des ganglions, SAP | 44.64↔ | Gastropexie |
| 32.41.11↔ | Lobectomie pulmonaire par voie thoroscopique, sans mention de dissection radicale des ganglions, sans élargissement par bronchoplastie ou angioplastie | 44.66.00↔ | Autres mesures de reconstruction de la fonction du sphincter gastro-oesophagien, SAP |
| 32.41.12↔ | Lobectomie pulmonaire par voie thoroscopique, sans mention de dissection radicale des ganglions, avec élargissement par bronchoplastie | 44.66.11↔ | Plastie hiatale lors d'une intervention bariatrique, chirurgicale ouverte |
| 32.41.13↔ | Lobectomie pulmonaire par voie thoroscopique, sans mention de dissection radicale des ganglions, avec élargissement par angioplastie | 44.66.99↔ | Autres mesures de reconstruction de la fonction du sphincter gastro-oesophagien, autre |
| 32.41.14↔ | Lobectomie pulmonaire par voie thoroscopique, sans mention de dissection radicale des ganglions, avec élargissement par bronchoplastie et angioplastie | 44.67.00↔ | Interventions laparoscopiques de restauration de fonction du sphincter gastro-oesophagien, SAP |
| 32.41.19↔ | Lobectomie pulmonaire par voie thoroscopique, sans mention de dissection radicale des ganglions, autre | 44.67.10↔ | Interventions laparoscopiques de restauration de fonction du sphincter gastro-oesophagien, plastie laparoscopique du cardia |
| 32.41.20↔ | Lobectomie pulmonaire par voie thoroscopique, avec dissection radicale des ganglions | 44.67.20↔ | Interventions laparoscopiques de restauration de fonction du sphincter gastro-oesophagien, (hémi-)fundoplicature laparoscopique |
| 32.41.99↔ | Lobectomie pulmonaire par voie thoroscopique, autre | 44.67.99↔ | Interventions laparoscopiques de restauration de fonction du sphincter gastro-oesophagien, autre |
| 33.34.00↔ | Thoracoplastie, SAP | 45.61↔ | Résection segmentaire multiple d'intestin grêle |
| 33.34.10↔ | Thoracoplastie partielle | 45.62↔ | Autre résection partielle d'intestin grêle |
| 33.34.20↔ | Thoracoplastie complète | 45.63.00↔ | Exérèse totale de l'intestin grêle, SAP |
| 33.34.99↔ | Thoracoplastie, autre | 45.63.99↔ | Exérèse totale de l'intestin grêle, autre |
| 33.39↔ | Autre colapsothérapie chirurgicale de poumon | 45.71↔ | Résection segmentaire multiple du gros intestin |
| 34.02↔ | Thoracotomie exploratrice | 45.72↔ | Exérèse du caecum |
| 34.03↔ | Réouverture de thoracotomie | 45.73↔ | Hémi-colectomie droite |
| 34.84↔ | Autre réparation du diaphragme | 45.74↔ | Exérèse du côlon transverse |
| 38.84.00↔ | Autre occlusion chirurgicale de l'aorte, SAP | 45.75↔ | Hémi-colectomie gauche |
| 38.84.10↔ | Autre occlusion chirurgicale de l'aorte thoracique | 45.76↔ | Sigmoïdectomie |
| 38.84.20↔ | Autre occlusion chirurgicale de l'aorte abdominale | 45.79.00↔ | Autre excision partielle du gros intestin, SAP |
| 38.84.99↔ | Autre occlusion chirurgicale de l'aorte, autre | 45.79.10↔ | Colectomie partielle segmentaire |
| 38.85.00↔ | Autre occlusion chirurgicale d'autres vaisseaux thoraciques, SAP | 45.79.11↔ | Colectomie partielle multisegmentaire |
| 38.85.10↔ | Autre occlusion chirurgicale d'autres artères thoraciques, SAP | 45.79.12↔ | Colectomie subtotal |
| 38.85.11↔ | Autre occlusion chirurgicale de l'artère sous-clavière | 45.79.20↔ | Sigmoïdectomie étendue |
| 38.85.12↔ | Autre occlusion chirurgicale de l'artère pulmonaire | 45.79.21↔ | Hémi-colectomie étendue, gauche et droite |
| 38.85.13↔ | Autre occlusion chirurgicale du tronc brachio-céphalique | 45.79.22↔ | Colectomie subtotal étendue |
| 38.85.19↔ | Autre occlusion chirurgicale d'autres artères thoraciques, autre | 45.79.29↔ | Autre colectomie partielle étendue |
| 38.85.20↔ | Autre occlusion chirurgicale de veines thoraciques, SAP | 45.79.99↔ | Autre excision partielle du gros intestin, autre |
| 38.85.21↔ | Autre occlusion chirurgicale de la veine cave supérieure | 45.90↔ | Anastomose intestinale, SAP |
| 38.85.22↔ | Autre occlusion chirurgicale de la veine pulmonaire | 45.91.00↔ | Anastomose entre intestin grêle et intestin grêle, SAP |
| 38.85.23↔ | Autre occlusion chirurgicale de la veine sous-clavière | 45.91.11↔ | Création d'une anastomose basse (au pied de l'anse Braun) sur l'intestin grêle après une intervention bariatrique, chirurgicale ouverte |
| 38.85.28↔ | Autre occlusion chirurgicale d'autres veines thoraciques profondes | 45.91.12↔ | Création d'une anastomose basse (au pied de l'anse Braun) sur l'intestin grêle après une intervention bariatrique, laparoscopique |
| 38.85.29↔ | Autre occlusion chirurgicale de veines thoraciques, autre | 45.91.99↔ | Anastomose entre intestin grêle et intestin grêle, autre |
| 38.85.99↔ | Autre occlusion chirurgicale d'autres vaisseaux thoraciques, autre | 45.92↔ | Anastomose entre intestin grêle et moignon rectal |
| 39.52.00↔ | Autre réparation d'anévrisme, SAP | 45.93↔ | Autre anastomose entre intestin grêle et gros intestin |
| 39.52.10↔ | Autre réparation d'anévrisme de vaisseaux de la tête et du cou, SAP | 45.94↔ | Anastomose entre gros intestin et gros intestin |
| 39.52.11↔ | Autre réparation d'anévrisme de vaisseaux intracrâniens | 45.95↔ | Anastomose à l'anus |
| | | 46.01↔ | Extériorisation d'intestin grêle |
| | | 46.02↔ | Résection de segment extériorisé d'intestin grêle |
| | | 46.03↔ | Extériorisation de gros intestin |
| | | 46.04↔ | Résection de segment extériorisé de gros intestin |
| | | 46.10↔ | Colostomie, SAP |

| | | | |
|-----------|--|-----------|---|
| 46.11↔ | Colostomie temporaire | 46.52.99↔ | Fermeture de colostomie, autre |
| 46.13↔ | Colostomie permanente | 46.62↔ | Autre fixation de l'intestin grêle |
| 46.14↔ | Ouverture différée de colostomie | 46.80↔ | Manipulation intra-abdominale d'intestin, SAP |
| 46.20↔ | Iléostomie, SAP | 48.1↔ | Rectostomie |
| 46.21↔ | Iléostomie temporaire | 48.74↔ | Rectorectostomie |
| 46.23↔ | Autre iléostomie permanente | 49.79.00↔ | Autre réparation du sphincter anal, SAP |
| 46.24↔ | Ouverture différée d'iléostomie | 49.79.10↔ | Ano-rectoplastie antérieure |
| 46.31↔ | Ouverture différée d'autre entérostomie | 49.79.11↔ | Ano-rectoplastie sagittale postérieure |
| 46.33↔ | Réalisation d'une duodénostomie | 49.79.12↔ | Ano-rectoplastie sagittale postérieure étendue avec intervention sur les organes de voisinage |
| 46.34↔ | Réalisation chirurgicale ouverte d'une jéjunostomie | 49.79.13↔ | Abaissement abdominopérinéal ou sacro-abdominopérinéal |
| 46.39.00↔ | Autre entérostomie, SAP | 49.79.14↔ | Anoproctoplastie |
| 46.39.10↔ | Autre entérostomie, réalisation d'une anastomose selon Bishop-Koop | 49.79.15↔ | Autre plastie réparatrice d'anomalie ano-rectale |
| 46.39.99↔ | Autre entérostomie, autre | 49.79.99↔ | Autre réparation du sphincter anal, autre |
| 46.43.00↔ | Révision de stomie artificielle du gros intestin, SAP | 53.7↔ | Réparation de hernie diaphragmatique par voie abdominale |
| 46.43.10↔ | Plastie d'élargissement ou de resserrement de colostomie | 53.80↔ | Autre réparation de hernie diaphragmatique par voie thoracique, SAP |
| 46.43.11↔ | Nouvelle implantation de colostomie | 53.81↔ | Plicature du diaphragme |
| 46.43.12↔ | Ablation de la partie avancée d'une colostomie | 53.82↔ | Réparation (cure) de hernie parasternale |
| 46.43.20↔ | Conversion d'une colostomie en stomie continente | 54.62↔ | Autre suture différée de plaie abdominale granulante |
| 46.43.99↔ | Autre révision de stomie artificielle du gros intestin, autre | 54.64.00↔ | Suture du péritoine, SAP |
| 46.50↔ | Fermeture d'orifice intestinal, SAP | 54.64.10↔ | Suture du péritoine, suture du mésentère, du grand ou du petit épiploon (après lacération) |
| 46.51.00↔ | Fermeture de stomie de l'intestin grêle, SAP | 54.64.99↔ | Suture du péritoine, autre |
| 46.51.10↔ | Fermeture de double stomie de l'intestin grêle | 54.71.00↔ | Cure de gastroschisis, SAP |
| 46.51.20↔ | Fermeture de stomie terminale de l'intestin grêle | 54.71.10↔ | Cure de gastroschisis avec transplant ou prothèse |
| 46.51.99↔ | Fermeture de stomie de l'intestin grêle, autre | 54.71.99↔ | Cure de gastroschisis, autre |
| 46.52.00↔ | Fermeture de colostomie, SAP | 57.86↔ | Réparation d'exstrophie vésicale |
| 46.52.10↔ | Fermeture d'une double colostomie | | |
| 46.52.20↔ | Fermeture de colostomie terminale | | |

procédure A13-6

| | | | |
|-----------|--|-----------|---|
| 34.03↔ | Réouverture de thoracotomie | 35.19.10↔ | Reconstruction à coeur ouvert de valve auriculo-ventriculaire sans remplacement, lors d'anomalie valvulaire cardiaque congénitale |
| 35.10↔ | Valvuloplastie à coeur ouvert sans remplacement, valve non précisée | 35.19.11↔ | Reconstruction à coeur ouvert d'une valve tronculaire sans remplacement, lors d'anomalie valvulaire cardiaque congénitale |
| 35.11.00↔ | Valvuloplastie à coeur ouvert sans remplacement de la valve aortique, SAP | 35.19.99↔ | Valvuloplastie à coeur ouvert sans remplacement, autre valve cardiaque, autre |
| 35.11.10↔ | Valvulotomie à coeur ouvert de la valve aortique | 35.20↔ | Remplacement de valve cardiaque, valve non précisée |
| 35.11.11↔ | Technique préservant les valves, avec reconstruction de la racine aortique (intervention de Tirone David) | 35.21.00↔ | Remplacement de valve aortique avec greffe de tissu, SAP |
| 35.11.20↔ | Reconstruction à coeur ouvert de la valve aortique sans remplacement, lors d'anomalie valvulaire cardiaque congénitale | 35.21.10↔ | Remplacement de valve aortique avec greffe, bioprothèse |
| 35.11.99↔ | Valvuloplastie à coeur ouvert sans remplacement de la valve aortique, autre | 35.21.11↔ | Remplacement de valve aortique avec greffe, bioprothèse auto-expansible, sans suture, par chirurgie ouverte |
| 35.12.00↔ | Valvuloplastie à coeur ouvert sans remplacement de la valve mitrale, SAP | 35.21.20↔ | Implantation de prothèse vasculaire avec valve, valve aortique biologique |
| 35.12.10↔ | Valvulotomie à coeur ouvert de la valve mitrale | 35.21.99↔ | Remplacement de valve aortique avec greffe de tissu, autre |
| 35.12.11↔ | Reconstruction à coeur ouvert du voile mitral | 35.22.00↔ | Autre remplacement de valve aortique, SAP |
| 35.12.20↔ | Reconstruction à coeur ouvert sans remplacement de la valve mitrale, lors d'anomalie valvulaire cardiaque congénitale | 35.22.10↔ | Implantation minimale invasive de valve aortique, SAP |
| 35.12.99↔ | Valvuloplastie à coeur ouvert sans remplacement de la valve mitrale, autre | 35.22.11↔ | Implantation minimale invasive de valve aortique, par voie transapicale |
| 35.13.00↔ | Valvuloplastie à coeur ouvert sans remplacement de la valve pulmonaire, SAP | 35.22.19↔ | Implantation minimale invasive de valve aortique, autre |
| 35.13.10↔ | Valvulotomie à coeur ouvert de la valve pulmonaire | 35.22.20↔ | Remplacement de valve aortique par autogreffe [opération de Ross] |
| 35.13.20↔ | Reconstruction à coeur ouvert sans remplacement de la valve pulmonaire, lors d'anomalie valvulaire cardiaque congénitale | 35.22.21↔ | Remplacement à ciel ouvert de prothèse valvulaire aortique mécanique |
| 35.13.99↔ | Valvuloplastie à coeur ouvert sans remplacement de la valve pulmonaire, autre | 35.22.30↔ | Implantation de prothèse vasculaire avec valve, valve aortique mécanique |
| 35.14.00↔ | Valvuloplastie à coeur ouvert sans remplacement de la valve tricuspide, SAP | 35.22.99↔ | Autre remplacement de valve aortique, autre |
| 35.14.10↔ | Valvulotomie à coeur ouvert de la valve tricuspide | 35.23↔ | Remplacement de valve mitrale, avec greffe de tissu |
| 35.14.11↔ | Reconstruction à coeur ouvert des feuillets de la valve tricuspide [voile tricuspide] | 35.24↔ | Autre remplacement de valve mitrale |
| 35.14.20↔ | Reconstruction à coeur ouvert sans remplacement de la valve tricuspide, lors d'anomalie valvulaire cardiaque congénitale | 35.25.00↔ | Remplacement de valve pulmonaire avec greffe de tissu, SAP |
| 35.14.99↔ | Valvuloplastie à coeur ouvert sans remplacement de la valve tricuspide, autre | 35.25.10↔ | Remplacement de valve pulmonaire avec greffe, bioprothèse |
| 35.19.00↔ | Valvuloplastie à coeur ouvert sans remplacement, autre valve cardiaque, SAP | 35.25.20↔ | Implantation de prothèse vasculaire avec valve, valve pulmonaire biologique |
| | | 35.25.99↔ | Remplacement de valve pulmonaire avec greffe de tissu, autre |
| | | 35.26.00↔ | Autre remplacement de valve pulmonaire, SAP |
| | | 35.26.10↔ | Implantation minimale invasive de valve pulmonaire, SAP |
| | | 35.26.19↔ | Implantation minimale invasive de valve pulmonaire, autre |
| | | 35.26.20↔ | Implantation de prothèse vasculaire avec valve, valve pulmonaire mécanique |
| | | 35.26.99↔ | Autre remplacement de valve pulmonaire, autre |

| | | | |
|-----------|---|-----------|---|
| 35.27↔ | Remplacement de valve tricuspide, avec greffe de tissu | 35.84↔ | Correction totale de transposition de gros vaisseaux, NCA |
| 35.28↔ | Autre remplacement de valve tricuspide | 35.85↔ | Intervention de Norwood de type I |
| 35.29.00↔ | Remplacement de valve cardiaque, autre valve, SAP | 35.91↔ | Transposition (détournement) interauriculaire du retour veineux |
| 35.29.10↔ | Remplacement de valve auriculo-ventriculaire lors d'anomalie valvulaire cardiaque congénitale | 35.92↔ | Création de conduit entre ventricule droit et artère pulmonaire |
| 35.29.20↔ | Remplacement de valve tronculaire lors d'anomalie valvulaire cardiaque congénitale | 35.93↔ | Création de conduit entre ventricule gauche et aorte |
| 35.29.99↔ | Remplacement de valve cardiaque, autre valve, autre | 35.94↔ | Création de conduit entre oreillette et artère pulmonaire |
| 35.31↔ | Opérations de muscle papillaire | 35.95.00↔ | Révision d'opération corrective du coeur, SAP |
| 35.32↔ | Opérations de cordages tendineux | 35.95.10↔ | Refixation de prothèse de remplacement de valve cardiaque, SAP |
| 35.33.00↔ | Annuloplastie, SAP | 35.95.11↔ | Refixation de prothèse de remplacement de valve aortique |
| 35.33.10↔ | Annuloplastie de la valve mitrale, SAP | 35.95.12↔ | Refixation de prothèse de remplacement de valve mitrale |
| 35.33.11↔ | Annuloplastie de la valve mitrale, à ciel ouvert | 35.95.13↔ | Refixation de prothèse de remplacement de valve pulmonaire |
| 35.33.19↔ | Annuloplastie de la valve mitrale, autre | 35.95.14↔ | Refixation de prothèse de remplacement de valve tricuspide |
| 35.33.20↔ | Annuloplastie de la valve pulmonaire, SAP | 35.95.19↔ | Refixation de prothèse de remplacement de valve cardiaque, autre |
| 35.33.21↔ | Annuloplastie de la valve pulmonaire, à ciel ouvert | 35.95.99↔ | Révision d'opération corrective du coeur, autre |
| 35.33.29↔ | Annuloplastie de la valve pulmonaire, autre | 36.99.10↔ | Traitement par injection intracoronaire de cellules souches, SAP |
| 35.33.30↔ | Annuloplastie de la valve tricuspide, SAP | 36.99.11↔ | Traitement par injection intracoronaire de cellules souches, sans enrichissement de fractions ni culture |
| 35.33.31↔ | Annuloplastie de la valve tricuspide, à ciel ouvert | 36.99.12↔ | Traitement par injection intracoronaire de cellules souches obtenues par enrichissement de fractions ou multipliées en culture |
| 35.33.39↔ | Annuloplastie de la valve tricuspide, autre | 36.99.19↔ | Traitement par injection intracoronaire de cellules souches, autre |
| 35.33.40↔ | Annuloplastie de la valve aortique, SAP | 37.8a.21↔ | Implantation de pace-maker à double chambre, sans stimulation antitachycardique |
| 35.33.41↔ | Annuloplastie de la valve aortique, chirurgicale ouverte | 37.8a.22↔ | Implantation de pace-maker à double chambre, avec stimulation antitachycardique |
| 35.33.49↔ | Annuloplastie de la valve aortique, autre | 37.8a.31↔ | Implantation de pace-maker à resynchronisation (CRT-P) |
| 35.33.99↔ | Annuloplastie, autre | 37.8e.00↔ | Implantation de cardioverteur ou défibrillateur, SAP |
| 35.34↔ | Infundibulectomie | 37.8e.11↔ | Implantation d'un défibrillateur à chambre unique |
| 35.35.00↔ | Opération de trabécules cardiaques, SAP | 37.8e.12↔ | Implantation d'un défibrillateur à double chambre |
| 35.35.10↔ | Réséction fibreuse ou musculaire sous-valvulaire de la valve aortique | 37.8e.21↔ | Implantation de défibrillateur à resynchronisation (CRT-D) |
| 35.35.99↔ | Opération de trabécules cardiaques, autre | 37.8e.22↔ | Implantation de défibrillateur à chambre unique avec capteur auriculaire |
| 35.39.00↔ | Opérations d'autres structures adjacentes aux valves cardiaques, SAP | 37.8e.31↔ | Implantation d'un système sous-cutané de défibrillation |
| 35.39.10↔ | Réséction supravalvulaire de valve cardiaque, SAP | 37.8e.99↔ | Implantation de cardioverteur ou défibrillateur, autre |
| 35.39.11↔ | Réséction supravalvulaire de valve cardiaque, valve aortique | 37.99.21↔ | Réparation d'un ventricule droit à double issue de type Fallot |
| 35.39.12↔ | Réséction supravalvulaire de valve cardiaque, valve pulmonaire | 37.99.22↔ | Réparation d'autre ventricule droit à double issue |
| 35.39.19↔ | Réséction supravalvulaire d'autre valve cardiaque | 37.99.23↔ | Opération d'un coeur fonctionnellement/morphologiquement univentriculaire |
| 35.39.99↔ | Opérations d'autres structures adjacentes aux valves cardiaques, autre | 37.99.24↔ | Réparation d'un coeur triatrial |
| 35.43.00↔ | Élargissement de communication interventriculaire existante, SAP | 37.99.25↔ | Réparation d'absence de valve pulmonaire |
| 35.43.10↔ | Élargissement de communication interventriculaire existante, technique à ciel ouvert | 39.21.00↔ | Anastomose de veine cave à artère pulmonaire, SAP |
| 35.43.99↔ | Élargissement de communication interventriculaire existante, autre | 39.21.10↔ | Opération de Glenn sur un coeur fonctionnellement/morphologiquement univentriculaire |
| 35.50↔ | Réparation de communication septale intracardiaque non précisée, avec prothèse | 39.21.99↔ | Anastomose de veine cave à artère pulmonaire, autre |
| 35.51↔ | Réparation de communication interauriculaire avec prothèse, technique ouverte | 39.73.00↔ | Implantation endovasculaire de greffe sur l'aorte thoracique, SAP |
| 35.53↔ | Réparation de communication interventriculaire avec prothèse, par voie ouverte | 39.73.10↔ | Implantation endovasculaire de greffe sur l'aorte thoracique, sans fenestration ni bras latéral |
| 35.54↔ | Réparation de défaut des coussinets endocardiques (canal AV), avec prothèse | 39.73.11↔ | Implantation endovasculaire de greffe sur l'aorte thoracique, avec fenestration ou bras latéral |
| 35.60↔ | Réparation de communication septale intracardiaque non précisée, avec greffe de tissu | 39.73.20↔ | Implantation endovasculaire de greffe sur l'aorte thoraco-abdominale |
| 35.61↔ | Réparation de communication interauriculaire, avec greffe de tissu | 39.73.99↔ | Implantation endovasculaire de greffe sur l'aorte thoracique, autre |
| 35.62↔ | Réparation de communication interventriculaire avec greffe de tissu | 41.00.00↔ | Transplantation de cellules souches de moelle osseuse, SAP |
| 35.63↔ | Réparation de défauts des coussinets endocardiques (canal AV), avec greffe de tissu | 41.00.05↔ | Transplantation de cellules souches de moelle osseuse de source tierce |
| 35.70↔ | Autre réparation non précisée de communication septale intracardiaque, non précisée | 41.00.09↔ | Autre transplantation de cellules souches de moelle osseuse |
| 35.71↔ | Autre réparation non précisée de communication interauriculaire | 41.00.11↔ | Transplantation de cellules souches de moelle osseuse, réinjection de cellules souches après transplantation de cellules souches hématopoïétiques, sans préparation in vitro |
| 35.72.00↔ | Réparation de communication interventriculaire, SAP | 41.00.18↔ | Transplantation de cellules souches de moelle osseuse, réinjection de cellules souches après transplantation de cellules souches hématopoïétiques, après préparation in vitro |
| 35.72.10↔ | Fermeture de communication interventriculaire acquise | 41.01.01↔ | Transplantation de cellules souches de moelle osseuse, autologue, sans préparation in vitro |
| 35.72.99↔ | Réparation de communication interventriculaire, autre | 41.04.01↔ | Transplantation de cellules souches hématopoïétiques, autogène, sans préparation in vitro |
| 35.73↔ | Autre réparation non précisée de défaut des coussinets endocardiques (canal AV) | | |
| 35.81↔ | Correction totale de la tétralogie de Fallot | | |
| 35.82↔ | Correction de retour (connexion) veineux pulmonaire anormal total | | |
| 35.83↔ | Correction totale de tronc artériel commun (truncus arteriosus) | | |

| | | | |
|-----------|--|-----------|--|
| 41.06.00↔ | Transplantation de cellules souches de sang de cordon ombilical, SAP | 41.09.01↔ | Transplantation de cellules souches de moelle osseuse, autologue, après préparation in vitro |
| 41.06.01↔ | Transfusion de cellules souches de sang de cordon ombilical, allogène, donneur non apparenté | 55.69.00↔ | Autre greffe rénale, SAP |
| 41.06.02↔ | Transfusion de cellules souches de sang du cordon ombilical, autogène | 55.69.10↔ | Autre greffe rénale, allogénique |
| 41.06.03↔ | Transfusion de cellules souches de sang de cordon ombilical, allogène, donneur apparenté | 55.69.20↔ | Autre greffe rénale, syngénique |
| 41.06.04↔ | Transfusion de cellules souches de sang de cordon ombilical, allogène, de source tierce | 55.69.30↔ | Autre greffe rénale, en bloc |
| 41.07.01↔ | Transplantation autologue de cellules souches hématopoïétiques après préparation in vitro | 55.69.40↔ | Autre greffe rénale, retransplantation rénale durant la même hospitalisation |
| | | 55.69.99↔ | Autre greffe rénale, autre |

procédure A13-7

| | | | |
|-----------|--|-----------|--|
| 20.96↔ | Autre implantation ou remplacement de prothèse cochléaire, SAP | 86.08.11↔ | Remplacement d'une pompe de perfusion totalement implantable pour perfusion intraventriculaire à débit constant (mue par pression de gaz) |
| 20.97↔ | Implantation ou remplacement de prothèse cochléaire, à un seul canal | 86.08.20↔ | Remplacement d'une pompe de perfusion totalement implantable pour perfusion intrathécale et épidurale avec profil journalier variable programmable |
| 20.98↔ | Implantation ou remplacement de prothèse cochléaire, aux canaux multiples | 86.08.21↔ | Remplacement d'une pompe de perfusion totalement implantable pour perfusion intrathécale et épidurale à débit constant (mue par pression de gaz) |
| 35.22.11↔ | Implantation minimale invasive de valve aortique, par voie transapicale | 86.94.00↔ | Insertion ou remplacement de générateur d'impulsions de neurostimulateur, système à une électrode, non spécifié comme étant rechargeable, SAP |
| 35.96.11↔ | Remplacement de valve aortique, endovasculaire, transluminal | 86.94.10↔ | Insertion de générateur d'impulsions de neurostimulateur intracrânien, système à une électrode, non rechargeable |
| 35.96.12↔ | Remplacement endovasculaire de valve pulmonaire | 86.94.11↔ | Insertion de générateur d'impulsions de neurostimulateur épidural, système à une électrode, non rechargeable |
| 35.96.22↔ | Réparation endovasculaire de valve mitrale, par voie transveineuse | 86.94.12↔ | Insertion de générateur d'impulsions de neurostimulateur périphérique, système à une électrode, non rechargeable |
| 35.96.24↔ | Remplacement de valve mitrale, endovasculaire | 86.94.20↔ | Remplacement de générateur d'impulsions de neurostimulateur intracrânien, système à une électrode, non rechargeable |
| 37.8e.00↔ | Implantation de cardioverteur ou défibrillateur, SAP | 86.94.21↔ | Remplacement de générateur d'impulsions de neurostimulateur épidural, système à une électrode, non rechargeable |
| 37.8e.11↔ | Implantation d'un défibrillateur à chambre unique | 86.94.22↔ | Remplacement de générateur d'impulsions de neurostimulateur périphérique, système à une électrode, non rechargeable |
| 37.8e.12↔ | Implantation d'un défibrillateur à double chambre | 86.94.99↔ | Insertion ou remplacement de générateur d'impulsions de neurostimulateur, système à une électrode, non spécifié comme étant rechargeable, autre |
| 37.8e.21↔ | Implantation de défibrillateur à resynchronisation (CRT-D) | 86.95.00↔ | Insertion ou remplacement de générateur d'impulsions de neurostimulateur, système à plusieurs électrodes, non spécifié comme étant rechargeable, SAP |
| 37.8e.22↔ | Implantation de défibrillateur à chambre unique avec capteur auriculaire | 86.95.10↔ | Insertion de générateur d'impulsions de neurostimulateur intracrânien, système à plusieurs électrodes, non rechargeable |
| 37.8e.31↔ | Implantation d'un système sous-cutané de défibrillation | 86.95.11↔ | Insertion de générateur d'impulsions de neurostimulateur épidural, système à plusieurs électrodes, non rechargeable |
| 37.8e.99↔ | Implantation de cardioverteur ou défibrillateur, autre | 86.95.12↔ | Insertion de générateur d'impulsions de neurostimulateur périphérique, système à plusieurs électrodes, non rechargeable |
| 39.71.10↔ | Implantation endovasculaire d'une greffe dans l'aorte abdominale, aorto-iliaque, sans fenestration ni bras latéral | 86.95.20↔ | Remplacement de générateur d'impulsions de neurostimulateur intracrânien, système à plusieurs électrodes, non rechargeable |
| 39.71.11↔ | Implantation endovasculaire d'une greffe dans l'aorte abdominale, aorto-iliaque, avec fenestration ou bras latéral | 86.95.21↔ | Remplacement de générateur d'impulsions de neurostimulateur épidural, système à plusieurs électrodes, non rechargeable |
| 39.71.12↔ | Implantation endovasculaire d'une greffe dans l'aorte abdominale, prothèse de bifurcation aorto-bi-iliaque, sans fenestration ni bras latéral | 86.95.22↔ | Remplacement de générateur d'impulsions de neurostimulateur périphérique, système à plusieurs électrodes, non rechargeable |
| 39.71.13↔ | Implantation endovasculaire d'une greffe dans l'aorte abdominale, prothèse de bifurcation aorto-bi-iliaque, avec fenestration et bras latéral | 86.95.99↔ | Insertion ou remplacement de générateur d'impulsions de neurostimulateur, système à plusieurs électrodes, non spécifié comme étant rechargeable, autre |
| 39.71.14↔ | Implantation endovasculaire d'une greffe dans l'aorte abdominale, prothèse tubulaire, aortique, sans fenestration ni bras latéral | 86.96.00↔ | Insertion ou remplacement d'autre générateur d'impulsions de neurostimulateur, SAP |
| 39.71.15↔ | Implantation endovasculaire d'une greffe dans l'aorte abdominale, prothèse tubulaire, aortique, avec fenestration ou bras latéral | 86.96.10↔ | Insertion de générateur d'impulsions pour stimulation de racine antérieure |
| 39.73.10↔ | Implantation endovasculaire de greffe sur l'aorte thoracique, sans fenestration ni bras latéral | 86.96.11↔ | Insertion de générateur d'impulsions pour stimulation du nerf vague |
| 39.73.11↔ | Implantation endovasculaire de greffe sur l'aorte thoracique, avec fenestration ou bras latéral | 86.96.20↔ | Remplacement de générateur d'impulsions pour stimulation de racine antérieure |
| 39.73.20↔ | Implantation endovasculaire de greffe sur l'aorte thoraco-abdominale | 86.96.21↔ | Remplacement de générateur d'impulsions pour stimulation du nerf vague |
| 86.06.10↔ | Implantation d'une pompe de perfusion totalement implantable pour perfusion intraventriculaire avec profil journalier variable programmable | 86.96.99↔ | Insertion ou remplacement d'autre générateur d'impulsions de neurostimulateur, autre |
| 86.06.11↔ | Implantation d'une pompe de perfusion totalement implantable pour perfusion intraventriculaire à débit constant (mue par pression de gaz) | | |
| 86.06.20↔ | Implantation d'une pompe de perfusion totalement implantable pour perfusion intrathécale et épidurale avec profil journalier variable programmable | | |
| 86.06.21↔ | Implantation d'une pompe de perfusion totalement implantable pour perfusion intrathécale et épidurale à débit constant (mue par pression de gaz) | | |
| 86.08.10↔ | Remplacement d'une pompe de perfusion totalement implantable pour perfusion intraventriculaire avec profil journalier variable programmable | | |

| | | | |
|-----------|---|-----------|--|
| 86.97↔ | Insertion ou remplacement de générateur d'impulsions de neurostimulateur, système à une électrode, rechargeable | 86.98.20↔ | Remplacement de générateur d'impulsions de neurostimulateur intracrânien, système à plusieurs électrodes, rechargeable |
| 86.98.00↔ | Insertion ou remplacement de générateur d'impulsions de neurostimulateur, système à plusieurs électrodes, rechargeable, SAP | 86.98.21↔ | Remplacement de générateur d'impulsions de neurostimulateur épidural, système à plusieurs électrodes, rechargeable |
| 86.98.10↔ | Insertion de générateur d'impulsions de neurostimulateur intracrânien, système à plusieurs électrodes, rechargeable | 86.98.22↔ | Remplacement de générateur d'impulsions de neurostimulateur périphérique, système à plusieurs électrodes, rechargeable |
| 86.98.11↔ | Insertion de générateur d'impulsions de neurostimulateur épidural, système à plusieurs électrodes, rechargeable | 86.98.99↔ | Insertion ou remplacement de générateur d'impulsions de neurostimulateur, système à plusieurs électrodes, autre |
| 86.98.12↔ | Insertion de générateur d'impulsions de neurostimulateur périphérique, système à plusieurs électrodes, rechargeable | | |

procédure A13-8

| | | | |
|------------|--|------------|--|
| 99.b7.1a‡↔ | Traitement complexe de médecine intensive, 1657 à 1932 points de dépense | 99.b7.2a‡↔ | Traitement complexe de médecine intensive chez l'enfant (procédure de base), 2059 à 2352 points de dépense |
| 99.b7.1b‡↔ | Traitement complexe de médecine intensive, 1933 à 2208 points de dépense | 99.b7.2b‡↔ | Traitement complexe de médecine intensive chez l'enfant (procédure de base), 2353 à 2646 points de dépense |
| 99.b7.1c‡↔ | Traitement complexe de médecine intensive, 2209 à 2484 points de dépense | 99.b7.2c‡↔ | Traitement complexe de médecine intensive chez l'enfant (procédure de base), 2647 à 2940 points de dépense |
| 99.b7.1d‡↔ | Traitement complexe de médecine intensive, 2485 à 2760 points de dépense | 99.b7.2d‡↔ | Traitement complexe de médecine intensive chez l'enfant (procédure de base), 2941 à 3430 points de dépense |
| 99.b7.1e‡↔ | Traitement complexe de médecine intensive, 2761 à 3220 points de dépense | 99.b7.2e‡↔ | Traitement complexe de médecine intensive chez l'enfant (procédure de base), 3431 à 3920 points de dépense |
| 99.b7.1f‡↔ | Traitement complexe de médecine intensive, 3221 à 3680 points de dépense | 99.b7.2f‡↔ | Traitement complexe de médecine intensive chez l'enfant (procédure de base), 3921 à 4410 points de dépense |
| 99.b7.1g‡↔ | Traitement complexe de médecine intensive, 3681 à 4600 points de dépense | 99.b7.2g‡↔ | Traitement complexe de médecine intensive chez l'enfant (procédure de base), 4411 à 4900 points de dépense |
| 99.b7.1h‡↔ | Traitement complexe de médecine intensive, 4601 à 5520 points de dépense | 99.b7.2h‡↔ | Traitement complexe de médecine intensive chez l'enfant (procédure de base), 4901 à 5880 points de dépense |
| 99.b7.1i‡↔ | Traitement complexe de médecine intensive, 5521 à 7360 points de dépense | 99.b7.2i‡↔ | Traitement complexe de médecine intensive chez l'enfant (procédure de base), 5881 à 6860 points de dépense |
| 99.b7.1j‡↔ | Traitement complexe de médecine intensive, 7361 à 9200 points de dépense | 99.b7.2j‡↔ | Traitement complexe de médecine intensive chez l'enfant (procédure de base), 6861 à 7840 points de dépense |
| 99.b7.1k‡↔ | Traitement complexe de médecine intensive, 9201 à 11040 points de dépense | 99.b7.2k‡↔ | Traitement complexe de médecine intensive chez l'enfant (procédure de base), 7841 à 9800 points de dépense |
| 99.b7.1l‡↔ | Traitement complexe de médecine intensive, 11041 à 13800 points de dépense | 99.b7.2l‡↔ | Traitement complexe de médecine intensive chez l'enfant (procédure de base), 9801 à 11760 points de dépense |
| 99.b7.1m‡↔ | Traitement complexe de médecine intensive, 13801 à 16560 points de dépense | 99.b7.2m‡↔ | Traitement complexe de médecine intensive chez l'enfant (procédure de base), 11761 à 13720 points de dépense |
| 99.b7.1n‡↔ | Traitement complexe de médecine intensive, 16561 à 19320 points de dépense | 99.b7.2n‡↔ | Traitement complexe de médecine intensive chez l'enfant (procédure de base), 13721 à 16660 points de dépense |
| 99.b7.1o‡↔ | Traitement complexe de médecine intensive, 19321 points de dépense et plus | 99.b7.2o‡↔ | Traitement complexe de médecine intensive chez l'enfant (procédure de base), 16661 à 19600 points de dépense |
| 99.b7.27‡↔ | Traitement complexe de médecine intensive chez l'enfant (procédure de base), 1471 à 1764 points de dépense | 99.b7.2p‡↔ | Traitement complexe de médecine intensive chez l'enfant (procédure de base), 19601 points de dépense et plus |
| 99.b7.28‡↔ | Traitement complexe de médecine intensive chez l'enfant (procédure de base), 1765 à 2058 points de dépense | | |

procédure A13-9

| | | | |
|------------|---|------------|--|
| 37.69.70‡↔ | Durée de traitement avec un système d'assistance cardiovasculaire et pulmonaire, avec pompe, avec élimination de CO ₂ , extracorporel, veino-veineux, moins de 24 heures | 37.69.75‡↔ | Durée de traitement avec un système d'assistance cardiovasculaire et pulmonaire, avec pompe, avec élimination de CO ₂ , extracorporel, veino-veineux, de 120 heures à moins de 144 heures |
| 37.69.71‡↔ | Durée de traitement avec un système d'assistance cardiovasculaire et pulmonaire, avec pompe, avec élimination de CO ₂ , extracorporel, veino-veineux, de 24 heures à moins de 48 heures | 37.69.76‡↔ | Durée de traitement avec un système d'assistance cardiovasculaire et pulmonaire, avec pompe, avec élimination de CO ₂ , extracorporel, veino-veineux, de 144 heures à moins de 168 heures |
| 37.69.72‡↔ | Durée de traitement avec un système d'assistance cardiovasculaire et pulmonaire, avec pompe, avec élimination de CO ₂ , extracorporel, veino-veineux, de 48 heures à moins de 72 heures | 37.69.77‡↔ | Durée de traitement avec un système d'assistance cardiovasculaire et pulmonaire, avec pompe, avec élimination de CO ₂ , extracorporel, veino-veineux, de 168 heures ou plus |
| 37.69.73‡↔ | Durée de traitement avec un système d'assistance cardiovasculaire et pulmonaire, avec pompe, avec élimination de CO ₂ , extracorporel, veino-veineux, de 72 heures à moins de 96 heures | 37.69.80‡↔ | Durée de traitement avec un système d'assistance cardiovasculaire et pulmonaire, avec pompe, avec oxygénateur (y compris élimination de CO ₂), extracorporel, veino-veineux, moins de 24 heures |
| 37.69.74‡↔ | Durée de traitement avec un système d'assistance cardiovasculaire et pulmonaire, avec pompe, avec élimination de CO ₂ , extracorporel, veino-veineux, de 96 heures à moins de 120 heures | 37.69.81‡↔ | Durée de traitement avec un système d'assistance cardiovasculaire et pulmonaire, avec pompe, avec oxygénateur (y compris élimination de CO ₂), extracorporel, veino-veineux, de 24 heures à moins de 48 heures |

- 37.69.82†↔ Durée de traitement avec un système d'assistance cardio-vasculaire et pulmonaire, avec pompe, avec oxygénateur (y compris élimination de CO2), extracorporel, veino-veineux, de 48 heures à moins de 72 heures
- 37.69.83†↔ Durée de traitement avec un système d'assistance cardio-vasculaire et pulmonaire, avec pompe, avec oxygénateur (y compris élimination de CO2), extracorporel, veino-veineux, de 72 heures à moins de 96 heures
- 37.69.84†↔ Durée de traitement avec un système d'assistance cardio-vasculaire et pulmonaire, avec pompe, avec oxygénateur (y compris élimination de CO2), extracorporel, veino-veineux, de 96 heures à moins de 120 heures
- 37.69.85†↔ Durée de traitement avec un système d'assistance cardio-vasculaire et pulmonaire, avec pompe, avec oxygénateur (y compris élimination de CO2), extracorporel, veino-veineux, de 120 heures à moins de 144 heures
- 37.69.86†↔ Durée de traitement avec un système d'assistance cardio-vasculaire et pulmonaire, avec pompe, avec oxygénateur (y compris élimination de CO2), extracorporel, veino-veineux, de 144 heures à moins de 168 heures
- 37.69.87†↔ Durée de traitement avec un système d'assistance cardio-vasculaire et pulmonaire, avec pompe, avec oxygénateur (y compris élimination de CO2), extracorporel, veino-veineux, de 168 heures ou plus
- 37.69.a0†↔ Durée de traitement avec un système d'assistance cardio-vasculaire et pulmonaire, avec pompe, avec oxygénateur (y compris élimination de CO2), extracorporel, veino-artériel ou veino-veino-artériel, moins de 24 heures
- 37.69.a1†↔ Durée de traitement avec un système d'assistance cardio-vasculaire et pulmonaire, avec pompe, avec oxygénateur (y compris élimination de CO2), extracorporel, veino-artériel ou veino-veino-artériel, de 24 heures à moins de 48 heures
- 37.69.a2†↔ Durée de traitement avec un système d'assistance cardio-vasculaire et pulmonaire, avec pompe, avec oxygénateur (y compris élimination de CO2), extracorporel, veino-artériel ou veino-veino-artériel, de 48 heures à moins de 72 heures
- 37.69.a3†↔ Durée de traitement avec un système d'assistance cardio-vasculaire et pulmonaire, avec pompe, avec oxygénateur (y compris élimination de CO2), extracorporel, veino-artériel ou veino-veino-artériel, de 72 heures à moins de 96 heures
- 37.69.a4†↔ Durée de traitement avec un système d'assistance cardio-vasculaire et pulmonaire, avec pompe, avec oxygénateur (y compris élimination de CO2), extracorporel, veino-artériel ou veino-veino-artériel, de 96 heures à moins de 120 heures
- 37.69.a5†↔ Durée de traitement avec un système d'assistance cardio-vasculaire et pulmonaire, avec pompe, avec oxygénateur (y compris élimination de CO2), extracorporel, veino-artériel ou veino-veino-artériel, de 120 heures à moins de 144 heures
- 37.69.a6†↔ Durée de traitement avec un système d'assistance cardio-vasculaire et pulmonaire, avec pompe, avec oxygénateur (y compris élimination de CO2), extracorporel, veino-artériel ou veino-veino-artériel, de 144 heures à moins de 168 heures
- 37.69.a7†↔ Durée de traitement avec un système d'assistance cardio-vasculaire et pulmonaire, avec pompe, avec oxygénateur (y compris élimination de CO2), extracorporel, veino-artériel ou veino-veino-artériel, de 168 heures ou plus
- 37.69.b0†↔ Durée de traitement avec un système d'assistance cardio-vasculaire et pulmonaire, sans pompe, avec élimination de CO2, moins de 24 heures
- 37.69.b1†↔ Durée de traitement avec un système d'assistance cardio-vasculaire et pulmonaire, sans pompe, avec élimination de CO2, de 24 heures à moins de 48 heures
- 37.69.b2†↔ Durée de traitement avec un système d'assistance cardio-vasculaire et pulmonaire, sans pompe, avec élimination de CO2, de 48 heures à moins de 72 heures
- 37.69.b3†↔ Durée de traitement avec un système d'assistance cardio-vasculaire et pulmonaire, sans pompe, avec élimination de CO2, de 72 heures à moins de 96 heures
- 37.69.b4†↔ Durée de traitement avec un système d'assistance cardio-vasculaire et pulmonaire, sans pompe, avec élimination de CO2, de 96 heures à moins de 120 heures
- 37.69.b5†↔ Durée de traitement avec un système d'assistance cardio-vasculaire et pulmonaire, sans pompe, avec élimination de CO2, de 120 heures à moins de 144 heures
- 37.69.b6†↔ Durée de traitement avec un système d'assistance cardio-vasculaire et pulmonaire, sans pompe, avec élimination de CO2, de 144 heures à moins de 168 heures
- 37.69.b7†↔ Durée de traitement avec un système d'assistance cardio-vasculaire et pulmonaire, sans pompe, avec élimination de CO2, de 168 heures ou plus
- 37.6a.a1†↔ Implantation d'un système d'assistance cardio-vasculaire et pulmonaire, sans pompe, avec élimination de CO2, extracorporel, artério-veineux, par chirurgie extra-thoracique ouverte (p.ex. exposition de vaisseau sanguin)
- 37.6a.a2†↔ Implantation d'un système d'assistance cardio-vasculaire et pulmonaire, sans pompe, avec élimination de CO2, extracorporel, artério-veineux, par voie percutanée
- 42.09.10†↔ Autre incision endoscopique de l'oesophage
- 42.33.00†↔ Excision ou destruction de lésion ou de tissu de l'oesophage par endoscopie, SAP
- 42.33.10†↔ Résection muqueuse de l'oesophage par endoscopie
- 42.33.11†↔ Dissection sous-muqueuse de l'oesophage par endoscopie
- 42.33.20†↔ Excision ou destruction endoscopique de lésion ou de tissu de l'oesophage, par électroablation, thermoablation ou cryoablation
- 42.33.21†↔ Excision ou destruction endoscopique de lésion ou de tissu de l'oesophage, thérapie photodynamique
- 42.33.22†↔ Excision ou destruction endoscopique de lésion ou de tissu de l'oesophage, au laser
- 42.33.23†↔ Excision ou destruction endoscopique de lésion ou de tissu de l'oesophage, par radiofréquence
- 42.33.29†↔ Excision ou destruction endoscopique de lésion ou de tissu de l'oesophage, autre technique
- 42.33.30†↔ Insertion d'applicateur radioactif dans l'oesophage, par endoscopie
- 42.33.99†↔ Excision ou destruction de lésion ou de tissu de l'oesophage par endoscopie, autre
- 42.7x.10†↔ Oesophagomyotomie, par endoscopie
- 42.7x.20†↔ Oesophagomyotomie pharyngo-cervicale, par endoscopie
- 42.7x.30†↔ Oesophago-gastromyotomie endoscopique
- 42.81.00†↔ Insertion d'un tube permanent dans l'oesophage, SAP
- 42.81.10†↔ Insertion et remplacement de prothèse non auto-expandible (tube permanent) dans l'oesophage, par endoscopie
- 42.81.11†↔ Insertion et remplacement de deux prothèses non auto-expandibles (tubes permanents) dans l'oesophage, par endoscopie
- 42.81.12†↔ Insertion et remplacement de plus de deux prothèses non auto-expandibles (tubes permanents) dans l'oesophage, par endoscopie
- 42.81.40†↔ Insertion et remplacement de prothèse auto-expandible (tube permanent) dans l'oesophage, par endoscopie
- 42.81.41†↔ Insertion et remplacement de deux prothèses auto-expandibles (tubes permanents) dans l'oesophage, par endoscopie
- 42.81.99†↔ Insertion d'un tube permanent dans l'oesophage, autre
- 42.88.10†↔ Enlèvement de prothèse de l'oesophage, par endoscopie
- 42.99.20†↔ Autre opération de l'oesophage, procédure anti-reflux sur l'oesophage, par endoscopie
- 42.99.30†↔ Autre opération de l'oesophage, système anti-reflux pour soutenir la fonction du sphincter œsophagien, SAP
- 42.99.39†↔ Autre opération de l'oesophage, système anti-reflux pour soutenir la fonction du sphincter œsophagien, autre
- 99.ba.12†↔ Traitement neurologique complexe de l'AVC aigu en stroke center (SC), de plus de 72 heures

ADRG A15**Transplantation de moelle osseuse / transfusion de cellules souches, autogène**

Procédure dans le tableau A15-3

DRG A15A**Transplantation de moelle osseuse / transfusion de cellules souches, autogène, sauf pour plasmocytome et transfus. de cell. souches lors de cardiopathie, néoformation au comportement incertain, lymphome ou néoform. maligne sur testicule et ovaire, ou âge < 16 ans**

Aucun(e) diagnostic principal dans tableau A15-1 et procédure dans le tableau A15-3 et (aucun(e) diagnostic principal dans tableau A15-2 ou Âge < 16 années)

DRG A15B**Transplantation de moelle osseuse / transfusion de cellules souches, autogène, sauf pour plasmocytome et transfus. de cell. souches lors de cardiopathie, sauf en cas de néoformation au comportement incertain, lymphome ou néoformation maligne sur testicule et ovaire, âge > 15 ans**

Aucun(e) diagnostic principal dans tableau A15-1 et procédure dans le tableau A15-3

DRG A15C**Transplantation de moelle osseuse / transfusion de cellules souches, autogène, lors de plasmocytome et transfusion de cellules souches lors de cardiopathie****diagnostic principal A15-1**

| | | | |
|--------|--|--------|--|
| C90.00 | Myélome multiple: Sans mention de rémission complète | C90.21 | Plasmocytome extramédullaire: En rémission complète |
| C90.01 | Myélome multiple: En rémission complète | C90.30 | Plasmocytome solitaire: Sans mention de rémission complète |
| C90.10 | Leucémie à plasmocytes: Sans mention de rémission complète | C90.31 | Plasmocytome solitaire: En rémission complète |
| C90.11 | Leucémie à plasmocytes: En rémission complète | | |
| C90.20 | Plasmocytome extramédullaire: Sans mention de rémission complète | | |

diagnostic principal A15-2

| | | | |
|-------|---|--------|--|
| C56 | Tumeur maligne de l'ovaire | C84.8 | Lymphome cutané à cellules T, sans précision |
| C62.0 | Tumeur maligne: Cryptorchidie | C84.9 | Lymphome à cellules T/NK matures, sans précision |
| C62.1 | Tumeur maligne: Testicule descendu | C85.1 | Lymphomes à cellules B, sans précision |
| C62.9 | Tumeur maligne: Testicule, sans précision | C85.2 | Lymphome médiastinal (thymique) à grandes cellules B |
| C79.9 | Tumeur maligne secondaire de siège non précisé | C85.7 | Autres types précisés de lymphome non hodgkinien |
| C80.0 | Tumeur maligne, siège primitif inconnu, ainsi précisé | C85.9 | Lymphome non hodgkinien, non précisé |
| C80.9 | Tumeur maligne, sans précision | C86.0 | Lymphome extranodal à cellules T/NK, type nasal |
| C81.0 | Maladie de Hodgkin: Prédominance lymphocytaire | C86.1 | Lymphome hépatosplénique à cellules T |
| C81.1 | Lymphome de Hodgkin (classique) avec sclérose nodulaire | C86.2 | Lymphome à cellules T de type entéropathique |
| C81.2 | Lymphome de Hodgkin (classique) à cellularité mixte | C86.3 | Lymphome sous-cutané à cellules T de type panniculite |
| C81.3 | Lymphome de Hodgkin (classique) à déplétion lymphocytaire | C86.4 | Lymphome blastique à cellules NK |
| C81.4 | Lymphome de Hodgkin (classique) riche en lymphocytes | C86.5 | Lymphome angio-immunoblastique à cellules T |
| C81.7 | Autres formes de lymphome de Hodgkin (classique) | C86.6 | Syndrome lymphoprolifératif cutané primitif à cellules T, CD30 positif |
| C81.9 | Lymphome de Hodgkin, sans précision | C88.00 | Macroglobulinémie de Waldenström: Sans mention de rémission complète |
| C82.0 | Lymphome folliculaire de grade I | C88.01 | Macroglobulinémie de Waldenström: En rémission complète |
| C82.1 | Lymphome folliculaire de grade II | C88.20 | Autre maladie des chaînes lourdes: Sans mention de rémission complète |
| C82.2 | Lymphome folliculaire de grade III, sans précision | C88.21 | Autre maladie des chaînes lourdes: En rémission complète |
| C82.3 | Lymphome folliculaire de grade IIIa | C88.30 | Maladie immunoproliférative de l'intestin grêle: Sans mention de rémission complète |
| C82.4 | Lymphome folliculaire de grade IIIb | C88.31 | Maladie immunoproliférative de l'intestin grêle: En rémission complète |
| C82.5 | Lymphome centrofolliculaire diffus | C88.40 | Lymphome extranodal de la zone marginale à cellules B, lymphome des tissus lymphoïdes associés aux muqueuses [lymphome MALT]: Sans mention de rémission complète |
| C82.6 | Lymphome centrofolliculaire cutané | C88.41 | Lymphome extranodal de la zone marginale à cellules B, lymphome des tissus lymphoïdes associés aux muqueuses [lymphome MALT]: En rémission complète |
| C82.7 | Autres formes de lymphome, folliculaire | C88.70 | Autres maladies immunoprolifératives malignes: Sans mention de rémission complète |
| C82.9 | Lymphome folliculaire, sans précision | C88.71 | Autres maladies immunoprolifératives malignes: En rémission complète |
| C83.0 | Lymphome à petites cellules B | C88.90 | Maladie immunoproliférative maligne, sans précision: Sans mention de rémission complète |
| C83.1 | Lymphome à cellules du manteau | | |
| C83.3 | Lymphome diffus à grandes cellules B | | |
| C83.5 | Lymphome lymphoblastique | | |
| C83.7 | Lymphome de Burkitt | | |
| C83.8 | Autres lymphomes non folliculaires | | |
| C83.9 | Lymphome non folliculaire, sans précision | | |
| C84.0 | Mycosis fongoïde | | |
| C84.1 | Réticulose de Sézary | | |
| C84.4 | Lymphome périphérique à cellules T, non spécifié | | |
| C84.5 | Autres lymphomes à cellules T/NK matures | | |
| C84.6 | Lymphome anaplasique à grandes cellules, ALK positif | | |
| C84.7 | Lymphome anaplasique à grandes cellules, ALK négatif | | |

| | | | |
|--------|---|-------|---|
| C88.91 | Maladie immunoproliférative maligne, sans précision: En rémission complète | D43.2 | Tumeurs à évolution imprévisible ou inconnue: Encéphale, sans précision |
| D40.0 | Tumeurs à évolution imprévisible ou inconnue: Prostate | D43.3 | Tumeurs à évolution imprévisible ou inconnue: Nerfs crâniens |
| D40.1 | Tumeurs à évolution imprévisible ou inconnue: Testicule | D43.4 | Tumeurs à évolution imprévisible ou inconnue: Moelle épinière |
| D40.7 | Tumeurs à évolution imprévisible ou inconnue: Autres organes génitaux de l'homme | D43.7 | Tumeurs à évolution imprévisible ou inconnue: Autres parties du système nerveux central |
| D40.9 | Tumeurs à évolution imprévisible ou inconnue: Organe génital de l'homme, sans précision | D43.9 | Tumeurs à évolution imprévisible ou inconnue: Système nerveux central, sans précision |
| D41.0 | Tumeurs à évolution imprévisible ou inconnue: Rein | D44.0 | Tumeurs à évolution imprévisible ou inconnue: Thyroïde |
| D41.1 | Tumeurs à évolution imprévisible ou inconnue: Bassinet | D44.1 | Tumeurs à évolution imprévisible ou inconnue: Surrénale |
| D41.2 | Tumeurs à évolution imprévisible ou inconnue: Uretere | D44.2 | Tumeurs à évolution imprévisible ou inconnue: Parathyroïde |
| D41.3 | Tumeurs à évolution imprévisible ou inconnue: Urètre | D44.3 | Tumeurs à évolution imprévisible ou inconnue: Hypophyse |
| D41.4 | Tumeurs à évolution imprévisible ou inconnue: Vessie | D44.4 | Tumeurs à évolution imprévisible ou inconnue: Canal cranio-pharyngien |
| D41.7 | Tumeurs à évolution imprévisible ou inconnue: Autres organes urinaires | D44.5 | Tumeurs à évolution imprévisible ou inconnue: Epiphyse [glande pinéale] |
| D41.9 | Tumeurs à évolution imprévisible ou inconnue: Organe urinaire, sans précision | D44.6 | Tumeurs à évolution imprévisible ou inconnue: Corpuscule carotidien |
| D42.0 | Tumeurs à évolution imprévisible ou inconnue: Méninges cérébrales | D44.7 | Tumeurs à évolution imprévisible ou inconnue: Glomus aortique et autres paraganglions |
| D42.1 | Tumeurs à évolution imprévisible ou inconnue: Méninges rachidiennes | D44.8 | Tumeurs à évolution imprévisible ou inconnue: Atteinte pluriglandulaire |
| D42.9 | Tumeurs à évolution imprévisible ou inconnue: Méninges, sans précision | D44.9 | Tumeurs à évolution imprévisible ou inconnue: Glande endocrine, sans précision |
| D43.0 | Tumeurs à évolution imprévisible ou inconnue: Encéphale, supratentorial | | |
| D43.1 | Tumeurs à évolution imprévisible ou inconnue: Encéphale, infratentorial | | |

procédure A15-3

| | | | |
|-----------|---|-----------|--|
| 41.00.00↔ | Transplantation de cellules souches de moelle osseuse, SAP | 41.06.01↔ | Transfusion de cellules souches de sang de cordon ombilical, allogène, donneur non apparenté |
| 41.00.05↔ | Transplantation de cellules souches de moelle osseuse de source tierce | 41.06.02↔ | Transfusion de cellules souches de sang du cordon ombilical, autogène |
| 41.00.09↔ | Autre transplantation de cellules souches de moelle osseuse | 41.06.03↔ | Transfusion de cellules souches de sang de cordon ombilical, allogène, donneur apparenté |
| 41.00.11↔ | Transplantation de cellules souches de moelle osseuse, réinjection de cellules souches après transplantation de cellules souches hématopoïétiques, sans préparation in vitro | 41.06.04↔ | Transfusion de cellules souches de sang de cordon ombilical, allogène, de source tierce |
| 41.00.18↔ | Transplantation de cellules souches de moelle osseuse, réinjection de cellules souches après transplantation de cellules souches hématopoïétiques, après préparation in vitro | 41.07.01↔ | Transplantation autologue de cellules souches hématopoïétiques après préparation in vitro |
| 41.01.01↔ | Transplantation de cellules souches de moelle osseuse, autologue, sans préparation in vitro | 41.09.01↔ | Transplantation de cellules souches de moelle osseuse, autologue, après préparation in vitro |
| 41.04.01↔ | Transplantation de cellules souches hématopoïétiques, autogène, sans préparation in vitro | | |
| 41.06.00↔ | Transplantation de cellules souches de sang de cordon ombilical, SAP | | |

ADRG A16

Transplantation d'intestin ou de pancréas/tissu pancréatique

Procédure dans le tableau A16-1 ou procédure dans le tableau A16-2

DRG A16A

Transplantation d'intestin ou de pancréas

Procédure dans le tableau A16-1

DRG A16B

Injection de tissu pancréatique

procédure A16-1

| | | | |
|-----------|--|-----------|--|
| 46.97.00↔ | Transplantation intestinale, SAP | 52.83.10↔ | Hétéogreffe du pancréas, retransplantation d'un segment de pancréas durant la même hospitalisation |
| 46.97.10↔ | Transplantation intestinale, retransplantation d'intestin grêle durant la même hospitalisation | 52.83.11↔ | Hétéogreffe du pancréas, retransplantation du pancréas durant la même hospitalisation |
| 46.97.99↔ | Transplantation intestinale, autre | 52.83.99↔ | Hétéogreffe du pancréas, autre |
| 52.82↔ | Allogreffe du pancréas | | |
| 52.83.00↔ | Hétéogreffe du pancréas, SAP | | |

procédure A16-2

| | | | |
|--------|---|--------|---|
| 52.80↔ | Transplantation pancréatique, SAP | 52.86↔ | Transplantation de cellules d'îlots de Langerhans, sans autre précision |
| 52.84↔ | Autotransplantation de cellules d'îlots de Langerhans | | |
| 52.85↔ | Allotransplantation de cellules d'îlots de Langerhans | | |

ADRG A17**Transplantation rénale**

Procédure dans le tableau A17-1

DRG A17A**Transplantation rénale avec défaillance postopératoire du greffon rénal ou âge < 16 ans ou transplantation AB0-incompatible**

Procédure dans le tableau A17-2 ou Âge < 16 années ou procédure dans le tableau A17-3 et procédure dans le tableau A17-4

DRG A17B**Transplantation rénale sans défaillance postopératoire du greffon rénal, âge > 15 ans, sans transplantation AB0-incompatible****procédure A17-1**

| | | | |
|-----------|----------------------------------|-----------|--|
| 55.69.00↔ | Autre greffe rénale, SAP | 55.69.40↔ | Autre greffe rénale, retransplantation rénale durant la même hospitalisation |
| 55.69.10↔ | Autre greffe rénale, allogénique | 55.69.99↔ | Autre greffe rénale, autre |
| 55.69.20↔ | Autre greffe rénale, syngénique | | |
| 55.69.30↔ | Autre greffe rénale, en bloc | | |

procédure A17-2

| | | | |
|------------|---|------------|--|
| 39.95.i1†↔ | Thérapie de substitution rénale après échec de transplantation de rein, intermittente | 39.95.i2†↔ | Thérapie de substitution rénale après échec de transplantation de rein, continue |
|------------|---|------------|--|

procédure A17-3

| | | | |
|------------|---|------------|---|
| 99.76.00†↔ | Immunoabsorption extracorporelle, SAP | 99.76.11†↔ | Immunoabsorption extracorporelle, sur colonne régénérable |
| 99.76.10†↔ | Immunoabsorption extracorporelle, sur colonne non régénérable | 99.76.99†↔ | Immunoabsorption extracorporelle, autre |

procédure A17-4

| | | | |
|------------|--|------------|---|
| 00.91.21†↔ | Transplant d'un donneur vivant apparenté, non ABO-compatible | 00.93.21†↔ | Transplant d'un cadavre, non ABO-compatible |
| 00.92.11†↔ | Transplant d'un donneur vivant non apparenté, non ABO-compatible | | |

ADRG A18**Ventilation artificielle > 999 heures ou ventilation artificielle > 499 heures avec procédure hautement complexe ou avec traitement complexe de soins intensifs > 4410 / 4600 points**

Durée de la ventilation artificielle > 999 heures ou Durée de la ventilation artificielle > 499 heures et procédure dans le tableau A18-1 et procédure dans le tableau A18-2 et Procédures opératoires particulières en quatre temps ou Durée de la ventilation artificielle > 499 heures et procédure dans le tableau A18-3 ou Durée de la ventilation artificielle > 499 heures et procédure dans le tableau A18-4

DRG A18Z**Ventilation artificielle > 999 heures ou ventilation artificielle > 499 heures avec procédure hautement complexe ou avec traitement complexe de soins intensifs > 4410 / 4600 points****procédure A18-1**

| | | | |
|-----------|--|-----------|--|
| 86.88.50↔ | Pose ou remplacement de système de scellement sous vide à portée profonde, os et articulations des membres | 86.88.53↔ | Pose ou remplacement de système de scellement sous vide, voie endorectale |
| 86.88.51↔ | Pose ou remplacement de système de scellement sous vide à portée profonde, thorax, médiastin et sternum | 86.88.59↔ | Pose ou remplacement de système de scellement sous vide, peau et tissu sous-cutané ou autre site |
| 86.88.52↔ | Pose ou remplacement de système de scellement sous vide, abdomen ouvert | | |

procédure A18-2

93.57.12†↔ Traitement continu par aspiration après scellement sous vide, durée 8 jours et plus

procédure A18-3

| | | | |
|-----------|--|-----------|--|
| 20.96↔ | Autre implantation ou remplacement de prothèse cochléaire, SAP | 86.08.21↔ | Remplacement d'une pompe de perfusion totalement implantable pour perfusion intrathécale et épidurale à débit constant (mue par pression de gaz) |
| 20.97↔ | Implantation ou remplacement de prothèse cochléaire, à un seul canal | 86.94.00↔ | Insertion ou remplacement de générateur d'impulsions de neurostimulateur, système à une électrode, non spécifié comme étant rechargeable, SAP |
| 20.98↔ | Implantation ou remplacement de prothèse cochléaire, aux canaux multiples | 86.94.10↔ | Insertion de générateur d'impulsions de neurostimulateur intracrânien, système à une électrode, non rechargeable |
| 35.22.11↔ | Implantation minimale invasive de valve aortique, par voie transapicale | 86.94.11↔ | Insertion de générateur d'impulsions de neurostimulateur épidural, système à une électrode, non rechargeable |
| 35.96.11↔ | Remplacement de valve aortique, endovasculaire, transluminal | 86.94.12↔ | Insertion de générateur d'impulsions de neurostimulateur périphérique, système à une électrode, non rechargeable |
| 35.96.12↔ | Remplacement endovasculaire de valve pulmonaire | 86.94.20↔ | Remplacement de générateur d'impulsions de neurostimulateur intracrânien, système à une électrode, non rechargeable |
| 35.96.22↔ | Réparation endovasculaire de valve mitrale, par voie transveineuse | 86.94.21↔ | Remplacement de générateur d'impulsions de neurostimulateur épidural, système à une électrode, non rechargeable |
| 35.96.24↔ | Remplacement de valve mitrale, endovasculaire | 86.94.22↔ | Remplacement de générateur d'impulsions de neurostimulateur périphérique, système à une électrode, non rechargeable |
| 37.8e.00↔ | Implantation de cardiovertreur ou défibrillateur, SAP | 86.94.99↔ | Insertion ou remplacement de générateur d'impulsions de neurostimulateur, système à une électrode, non spécifié comme étant rechargeable, autre |
| 37.8e.11↔ | Implantation d'un défibrillateur à chambre unique | 86.95.00↔ | Insertion ou remplacement de générateur d'impulsions de neurostimulateur, système à plusieurs électrodes, non spécifié comme étant rechargeable, SAP |
| 37.8e.12↔ | Implantation d'un défibrillateur à double chambre | 86.95.10↔ | Insertion de générateur d'impulsions de neurostimulateur intracrânien, système à plusieurs électrodes, non rechargeable |
| 37.8e.21↔ | Implantation de défibrillateur à resynchronisation (CRT-D) | 86.95.11↔ | Insertion de générateur d'impulsions de neurostimulateur épidural, système à plusieurs électrodes, non rechargeable |
| 37.8e.22↔ | Implantation de défibrillateur à chambre unique avec capteur auriculaire | 86.95.12↔ | Insertion de générateur d'impulsions de neurostimulateur périphérique, système à plusieurs électrodes, non rechargeable |
| 37.8e.31↔ | Implantation d'un système sous-cutané de défibrillation | 86.95.20↔ | Remplacement de générateur d'impulsions de neurostimulateur intracrânien, système à plusieurs électrodes, non rechargeable |
| 37.8e.99↔ | Implantation de cardiovertreur ou défibrillateur, autre | 86.95.21↔ | Remplacement de générateur d'impulsions de neurostimulateur épidural, système à plusieurs électrodes, non rechargeable |
| 39.71.10↔ | Implantation endovasculaire d'une greffe dans l'aorte abdominale, aorto-iliaque, sans fenestration ni bras latéral | 86.95.22↔ | Remplacement de générateur d'impulsions de neurostimulateur périphérique, système à plusieurs électrodes, non rechargeable |
| 39.71.11↔ | Implantation endovasculaire d'une greffe dans l'aorte abdominale, prothèse de bifurcation aorto-bi-iliaque, sans fenestration ni bras latéral | 86.95.99↔ | Insertion ou remplacement de générateur d'impulsions de neurostimulateur, système à plusieurs électrodes, non spécifié comme étant rechargeable, autre |
| 39.71.12↔ | Implantation endovasculaire d'une greffe dans l'aorte abdominale, prothèse de bifurcation aorto-bi-iliaque, sans fenestration ni bras latéral | 86.96.00↔ | Insertion ou remplacement d'autre générateur d'impulsions de neurostimulateur, SAP |
| 39.71.13↔ | Implantation endovasculaire d'une greffe dans l'aorte abdominale, prothèse de bifurcation aorto-bi-iliaque, avec fenestration et bras latéral | 86.96.10↔ | Insertion de générateur d'impulsions pour stimulation de racine antérieure |
| 39.71.14↔ | Implantation endovasculaire d'une greffe dans l'aorte abdominale, prothèse tubulaire, aortique, sans fenestration ni bras latéral | 86.96.11↔ | Insertion de générateur d'impulsions pour stimulation du nerf vague |
| 39.71.15↔ | Implantation endovasculaire d'une greffe dans l'aorte abdominale, prothèse tubulaire, aortique, avec fenestration ou bras latéral | 86.96.20↔ | Remplacement de générateur d'impulsions pour stimulation de racine antérieure |
| 39.73.10↔ | Implantation endovasculaire de greffe sur l'aorte thoracique, sans fenestration ni bras latéral | 86.96.21↔ | Remplacement de générateur d'impulsions pour stimulation du nerf vague |
| 39.73.11↔ | Implantation endovasculaire de greffe sur l'aorte thoracique, avec fenestration ou bras latéral | 86.96.99↔ | Insertion ou remplacement d'autre générateur d'impulsions de neurostimulateur, autre |
| 39.73.20↔ | Implantation endovasculaire de greffe sur l'aorte thoraco-abdominale | 86.97↔ | Insertion ou remplacement de générateur d'impulsions de neurostimulateur, système à une électrode, rechargeable |
| 86.06.10↔ | Implantation d'une pompe de perfusion totalement implantable pour perfusion intraventriculaire avec profil journalier variable programmable | 86.98.00↔ | Insertion ou remplacement de générateur d'impulsions de neurostimulateur, système à plusieurs électrodes, rechargeable, SAP |
| 86.06.11↔ | Implantation d'une pompe de perfusion totalement implantable pour perfusion intraventriculaire à débit constant (mue par pression de gaz) | 86.98.10↔ | Insertion de générateur d'impulsions de neurostimulateur intracrânien, système à plusieurs électrodes, rechargeable |
| 86.06.20↔ | Implantation d'une pompe de perfusion totalement implantable pour perfusion intrathécale et épidurale avec profil journalier variable programmable | 86.98.11↔ | Insertion de générateur d'impulsions de neurostimulateur épidural, système à plusieurs électrodes, rechargeable |
| 86.06.21↔ | Implantation d'une pompe de perfusion totalement implantable pour perfusion intrathécale et épidurale à débit constant (mue par pression de gaz) | 86.98.12↔ | Insertion de générateur d'impulsions de neurostimulateur périphérique, système à plusieurs électrodes, rechargeable |
| 86.08.10↔ | Remplacement d'une pompe de perfusion totalement implantable pour perfusion intraventriculaire avec profil journalier variable programmable | 86.98.20↔ | Remplacement de générateur d'impulsions de neurostimulateur intracrânien, système à plusieurs électrodes, rechargeable |
| 86.08.11↔ | Remplacement d'une pompe de perfusion totalement implantable pour perfusion intraventriculaire à débit constant (mue par pression de gaz) | | |
| 86.08.20↔ | Remplacement d'une pompe de perfusion totalement implantable pour perfusion intrathécale et épidurale avec profil journalier variable programmable | | |

| | | | |
|-----------|--|-----------|---|
| 86.98.21↔ | Remplacement de générateur d'impulsions de neurostimulateur épidual, système à plusieurs électrodes, rechargeable | 86.98.99↔ | Insertion ou remplacement de générateur d'impulsions de neurostimulateur, système à plusieurs électrodes, autre |
| 86.98.22↔ | Remplacement de générateur d'impulsions de neurostimulateur périphérique, système à plusieurs électrodes, rechargeable | | |

procédure A18-4

| | | | |
|------------|--|------------|--|
| 99.b7.1h†↔ | Traitement complexe de médecine intensive, 4601 à 5520 points de dépense | 99.b7.2h†↔ | Traitement complexe de médecine intensive chez l'enfant (procédure de base), 4901 à 5880 points de dépense |
| 99.b7.1i†↔ | Traitement complexe de médecine intensive, 5521 à 7360 points de dépense | 99.b7.2i†↔ | Traitement complexe de médecine intensive chez l'enfant (procédure de base), 5881 à 6860 points de dépense |
| 99.b7.1j†↔ | Traitement complexe de médecine intensive, 7361 à 9200 points de dépense | 99.b7.2j†↔ | Traitement complexe de médecine intensive chez l'enfant (procédure de base), 6861 à 7840 points de dépense |
| 99.b7.1k†↔ | Traitement complexe de médecine intensive, 9201 à 11040 points de dépense | 99.b7.2k†↔ | Traitement complexe de médecine intensive chez l'enfant (procédure de base), 7841 à 9800 points de dépense |
| 99.b7.1l†↔ | Traitement complexe de médecine intensive, 11041 à 13800 points de dépense | 99.b7.2l†↔ | Traitement complexe de médecine intensive chez l'enfant (procédure de base), 9801 à 11760 points de dépense |
| 99.b7.1m†↔ | Traitement complexe de médecine intensive, 13801 à 16560 points de dépense | 99.b7.2m†↔ | Traitement complexe de médecine intensive chez l'enfant (procédure de base), 11761 à 13720 points de dépense |
| 99.b7.1n†↔ | Traitement complexe de médecine intensive, 16561 à 19320 points de dépense | 99.b7.2n†↔ | Traitement complexe de médecine intensive chez l'enfant (procédure de base), 13721 à 16660 points de dépense |
| 99.b7.1o†↔ | Traitement complexe de médecine intensive, 19321 points de dépense et plus | 99.b7.2o†↔ | Traitement complexe de médecine intensive chez l'enfant (procédure de base), 16661 à 19600 points de dépense |
| 99.b7.2g†↔ | Traitement complexe de médecine intensive chez l'enfant (procédure de base), 4411 à 4900 points de dépense | 99.b7.2p†↔ | Traitement complexe de médecine intensive chez l'enfant (procédure de base), 19601 points de dépense et plus |

ADRG A36

Traitement complexe de soins intensifs > 392 / 552 points pour maladies et troubles particuliers

Traitement complexe de soins intensifs > 392 / 552 points et MDC autres que (00 ou Prä-MDC ou 01 ou 05 ou 15 ou 18B ou 21A ou 22)

DRG A36A

Traitement complexe de soins intensifs > 980 / 1104 points pour maladies et troubles particuliers

Traitement complexe de soins intensifs > 980 / 1104 points

DRG A36B

Traitement complexe de soins intensifs > 392 / 552 et < 981 / 1105 points pour maladies et troubles particuliers

ADRG A42

Prélèvement de cellules souches pour autogreffe ou allogreffe

Procédure dans le tableau A42-1

DRG A42A

Prélèvement de cellules souches pour autogreffe ou allogreffe avec chimiothérapie

Procédure dans le tableau A42-2

DRG A42B

Prélèvement de cellules souches pour autogreffe ou allogreffe sans chimiothérapie

procédure A42-1

| | | | |
|------------|--|------------|---|
| 41.91.01†↔ | Prélèvement de cellules souches d'un donneur pour allogreffe ou autogreffe | 99.79.01†↔ | Prélèvement de cellules souches hématopoïétiques de sang périphérique pour don autologue |
| 41.91.02†↔ | Collecte de cellules souches de sang de cordon ombilical pour greffe, donneur apparenté ou non apparenté | 99.79.02†↔ | Prélèvement de cellules souches hématopoïétiques de sang périphérique pour transplantation allogénique (donneur apparenté ou non-apparenté) |
| 41.91.03†↔ | Collecte de lymphocytes de donneur | | |

procédure A42-2

| | | | |
|------------|---|------------|--|
| 00.10†↔ | Implantation de substance chimiothérapeutique | 99.25.00†↔ | Chimiothérapies, SAP |
| 03.8†↔ | Injection d'agent destructeur dans le canal rachidien | 99.25.01†↔ | Chimiothérapie non complexe |
| 34.92.00†↔ | Injection intra-pleurale, SAP | 99.25.02†↔ | Séries de chimiothérapie moyennement complexes et intensives |
| 34.92.21†↔ | Injection intra-pleurale, pleurodèse | 99.25.04†↔ | Chimiothérapie intrapéritonéale avec hyperthermie [HIPEC] |
| 34.92.22†↔ | Pleurodèse chimique | 99.25.10†↔ | Séries de chimiothérapie hautement complexes et intensives: une série de chimiothérapie est donnée en milieu hospitalier |
| 34.92.99†↔ | Injection intra-pleurale, autre | | |

| | | | |
|------------|---|------------|--|
| 99.25.11†↔ | Séries de chimiothérapie hautement complexes et intensives: deux séries de chimiothérapie administrées durant un séjour hospitalier | 99.28.04†↔ | Instillation de matériaux cytotoxiques et d'immunomodulateurs, intrapéritonéale |
| 99.28.00†↔ | Instillation de matériaux cytotoxiques et d'immunomodulateurs SAP | 99.28.05†↔ | Instillation de matériaux cytotoxiques et d'immunomodulateurs dans la vessie |
| 99.28.01†↔ | Instillation de matériaux cytotoxiques et d'immunomodulateurs, intrathécale | 99.28.06†↔ | Instillation de matériaux cytotoxiques et d'immunomodulateurs dans le bassin |
| 99.28.02†↔ | Instillation de matériaux cytotoxiques et d'immunomodulateurs, intracérébrale | 99.28.07†↔ | Instillation locorégionale de matériaux cytotoxiques et d'immunomodulateurs, par voie artérielle |
| 99.28.03†↔ | Instillation de matériaux cytotoxiques et d'immunomodulateurs dans la cavité pleurale | 99.28.08†↔ | Instillation de matériaux cytotoxiques et d'immunomodulateurs, autre |

ADRG A43

Réhabilitation précoce pour coma vigile et syndrome de verrouillage

Diagnostic dans le tableau A43-1 et Réhabilitation précoce

DRG A43Z

Réhabilitation précoce pour coma vigile et syndrome de verrouillage

diagnostic A43-1

| | | | |
|--------|---|--------|---|
| G83.80 | Syndrome d'enfermement (locked-in syndrome) | P91.80 | Syndrome d'enfermement et syndrome apallique chez le nouveau-né |
| G93.80 | Syndrome apallique | | |

ADRG A60

Défaillance et rejet dun greffon dorgane

Diagnostic principal dans le tableau A60-1

DRG A60A

Défaillance et rejet d'un greffon d'organe, plus d'une journée d'hospitalisation, avec CC extrêmement sévères

Durée de séjour > 1 jour et PCCL > 3

DRG A60B

Défaillance et rejet d'un greffon d'organe, plus d'une journée d'hospitalisation, sans CC extrêmement sévères

Durée de séjour > 1 jour

DRG A60C

Défaillance et rejet d'un greffon d'organe, une journée d'hospitalisation

diagnostic principal A60-1

| | | | |
|--------|--|--------|---|
| T86.10 | Détérioration fonctionnelle aiguë d'une greffe de rein | T86.51 | Nécrose d'une greffe de peau |
| T86.11 | Détérioration fonctionnelle chronique d'une greffe de rein | T86.52 | Rejet/perte d'une greffe de peau |
| T86.12 | Reprise retardée de la fonction de la greffe | T86.59 | Autre trouble fonctionnel, échec et rejet non précisé d'une greffe de peau |
| T86.19 | Trouble fonctionnel, échec et rejet d'une greffe de rein, autre et non précisé | T86.81 | Echec et rejet d'autres organes et tissus greffés: Greffe de poumon |
| T86.2 | Echec et rejet d'une greffe de cœur | T86.82 | Echec et rejet d'autres organes et tissus greffés: Greffe de pancréas |
| T86.3 | Echec et rejet d'une greffe cœur-poumon | T86.88 | Echec et rejet d'autres organes et tissus greffés: Autres organes ou tissus greffés |
| T86.40 | Détérioration fonctionnelle aiguë d'une greffe de foie | T86.9 | Echec et rejet d'un organe et d'un tissu greffés non précisés |
| T86.41 | Détérioration fonctionnelle chronique d'une greffe de foie | | |
| T86.49 | Autre trouble fonctionnel, échec et rejet non précisé d'une greffe de foie | | |
| T86.50 | Troubles circulatoires d'une greffe de peau | | |

ADRG A61

Défaillance et rejet d'une transplantation de cellules hématopoïétiques

Diagnostic principal dans le tableau A61-1

DRG A61Z

Défaillance et rejet d'une transplantation de cellules hématopoïétiques

diagnostic principal A61-1

| | | | |
|--------|--|--------|--|
| T86.00 | Échec d'un transplant de cellules souches hématopoïétiques | T86.03 | Maladie chronique du greffon contre l'hôte, forme limitée |
| T86.01 | Maladie aiguë du greffon contre l'hôte, stade I et II | T86.04 | Maladie chronique du greffon contre l'hôte, forme étendue |
| T86.02 | Maladie aiguë du greffon contre l'hôte, stade III et IV | T86.09 | Maladie chronique du greffon contre l'hôte, sans précision |

ADRG A91**Photophérèse et apherèse, un jour d'hospitalisation**

Procédure dans le tableau A91-1 et Durée de séjour égale 1 jour

DRG A91Z**Photophérèse et apherèse, un jour d'hospitalisation****procédure A91-1**

| | | | |
|------------|---|------------|--|
| 99.71.00†↔ | Plasmaphérèse thérapeutique, SAP | 99.76.99†↔ | Immunoabsorption extracorporelle, autre |
| 99.71.10†↔ | Plasmaphérèse thérapeutique, plasma normal | 99.78†↔ | Aquaphérèse |
| 99.71.11†↔ | Plasmaphérèse thérapeutique, Fresh Frozen Plasma (FFP) | 99.79.00†↔ | Autre apherèse thérapeutique, SAP |
| 99.71.99†↔ | Plasmaphérèse thérapeutique, autre | 99.79.05†↔ | Lymphocytophérèse |
| 99.72†↔ | Leucophérèse thérapeutique | 99.79.09†↔ | Autre apherèse thérapeutique, autre |
| 99.73†↔ | Erythrocytophérèse thérapeutique | 99.79.11†↔ | Préparation de greffe d'organe de donneur vivant ABO-incompatible |
| 99.74†↔ | Thrombocytophérèse thérapeutique | 99.79.21†↔ | Apherèse pour l'élimination d'endotoxines par hémoperfusion sur polymyxine |
| 99.76.00†↔ | Immunoabsorption extracorporelle, SAP | 99.88†↔ | Photophérèse thérapeutique |
| 99.76.10†↔ | Immunoabsorption extracorporelle, sur colonne non régénérable | | |
| 99.76.11†↔ | Immunoabsorption extracorporelle, sur colonne régénérable | | |
| 99.76.20†↔ | Apherèse des LDL | | |

ADRG A92**Traitement multimodal de la douleur pour maladies et troubles particuliers**

Procédure dans le tableau A92-1 et aucun(e) procédure opératoire et MDC est (01 ou 08 ou 23)

DRG A92A**Traitement multimodal de la douleur pour maladies et troubles particuliers, à partir de 14 jours de traitement**

Procédure dans le tableau A92-2

DRG A92B**Traitement multimodal de la douleur pour maladies et troubles particuliers, 7 à 13 jours de traitement****procédure A92-1**

| | | | |
|------------|---|------------|---|
| 93.a2.10†↔ | Traitement multimodal de la douleur, 7 jours (minimum) à 13 jours (maximum) de traitement, SAP | 93.a2.24†↔ | Traitement multimodal de la douleur, 14 à 20 jours de traitement, au moins 56 séances, dont moins de 14 par des méthodes psychothérapeutiques |
| 93.a2.11†↔ | Traitement multimodal de la douleur, 7 à 13 jours de traitement, jusqu'à 20 séances | 93.a2.25†↔ | Traitement multimodal de la douleur, 14 à 20 jours de traitement, au moins 56 séances, dont au moins 14 par des méthodes psychothérapeutiques |
| 93.a2.12†↔ | Traitement multimodal de la douleur, 7 à 13 jours de traitement, au moins 21 séances, dont moins de 5 par des méthodes psychothérapeutiques | 93.a2.29†↔ | Traitement multimodal de la douleur, 14 jours (minimum) à 20 jours (maximum) de traitement, autre |
| 93.a2.13†↔ | Traitement multimodal de la douleur, 7 à 13 jours de traitement, au moins 21 séances, dont au moins 5 par des méthodes psychothérapeutiques | 93.a2.30†↔ | Traitement multimodal de la douleur, au moins 21 jours de traitement, SAP |
| 93.a2.19†↔ | Traitement multimodal de la douleur, 7 jours (minimum) à 13 jours (maximum) de traitement, autre | 93.a2.31†↔ | Traitement multimodal de la douleur, au moins 21 jours de traitement, jusqu'à 83 séances |
| 93.a2.20†↔ | Traitement multimodal de la douleur, 14 jours (minimum) à 20 jours (maximum) de traitement, SAP | 93.a2.32†↔ | Traitement multimodal de la douleur, au moins 21 jours de traitement, au moins 84 séances, dont moins de 21 par des méthodes psychothérapeutiques |
| 93.a2.21†↔ | Traitement multimodal de la douleur, 14 à 20 jours de traitement, jusqu'à 41 séances | 93.a2.33†↔ | Traitement multimodal de la douleur, au moins 21 jours de traitement, au moins 84 séances, dont au moins 21 par des méthodes psychothérapeutiques |
| 93.a2.22†↔ | Traitement multimodal de la douleur, 14 à 20 jours de traitement, 42 séances (minimum) à 55 séances (maximum), dont moins de 10 par des méthodes psychothérapeutiques | 93.a2.39†↔ | Traitement multimodal de la douleur, au moins 21 jours de traitement, autre |
| 93.a2.23†↔ | Traitement multimodal de la douleur, 14 à 20 jours de traitement, 42 séances (minimum) à 55 séances (maximum), dont au moins 10 par des méthodes psychothérapeutiques | | |

procédure A92-2

- | | | | |
|------------|---|------------|---|
| 93.a2.20†↔ | Traitement multimodal de la douleur, 14 jours (minimum) à 20 jours (maximum) de traitement, SAP | 93.a2.29†↔ | Traitement multimodal de la douleur, 14 jours (minimum) à 20 jours (maximum) de traitement, autre |
| 93.a2.21†↔ | Traitement multimodal de la douleur, 14 à 20 jours de traitement, jusqu'à 41 séances | 93.a2.30†↔ | Traitement multimodal de la douleur, au moins 21 jours de traitement, SAP |
| 93.a2.22†↔ | Traitement multimodal de la douleur, 14 à 20 jours de traitement, 42 séances (minimum) à 55 séances (maximum), dont moins de 10 par des méthodes psychothérapeutiques | 93.a2.31†↔ | Traitement multimodal de la douleur, au moins 21 jours de traitement, jusqu'à 83 séances |
| 93.a2.23†↔ | Traitement multimodal de la douleur, 14 à 20 jours de traitement, 42 séances (minimum) à 55 séances (maximum), dont au moins 10 par des méthodes psychothérapeutiques | 93.a2.32†↔ | Traitement multimodal de la douleur, au moins 21 jours de traitement, au moins 84 séances, dont moins de 21 par des méthodes psychothérapeutiques |
| 93.a2.24†↔ | Traitement multimodal de la douleur, 14 à 20 jours de traitement, au moins 56 séances, dont moins de 14 par des méthodes psychothérapeutiques | 93.a2.33†↔ | Traitement multimodal de la douleur, au moins 21 jours de traitement, au moins 84 séances, dont au moins 21 par des méthodes psychothérapeutiques |
| 93.a2.25†↔ | Traitement multimodal de la douleur, 14 à 20 jours de traitement, au moins 56 séances, dont au moins 14 par des méthodes psychothérapeutiques | 93.a2.39†↔ | Traitement multimodal de la douleur, au moins 21 jours de traitement, autre |

ADR9 A93**Radiothérapie, plus de 8 séances d'irradiation ou SIRT, sauf pour maladies et troubles du système nerveux**

Au moins neuf procédures dans le tableau A93-1 et pas [MDC égale 01] ou procédure dans le tableau A93-2

DRG A93A**Radiothérapie, plus de 8 séances d'irradiation ou SIRT, sauf pour maladies et troubles du système nerveux, avec procédure opératoire complexe**

Procédures opératoires complexes

DRG A93B**Radiothérapie, plus de 8 séances d'irradiation ou SIRT, sauf pour maladies et troubles du système nerveux, sans procédure opératoire complexe****procédure A93-1**

- | | | | |
|-----------|--|-----------|--|
| 92.22.11↔ | Radiothérapie peropératoire par rayons X, jusqu'à 300 kV | 92.24.23↔ | Téléradiothérapie à photons, accélérateur linéaire, sans guidage par l'image, radiothérapie conformationnelle en 3D |
| 92.22.12↔ | Radiothérapie peropératoire par rayons X, 300 kV - < 1 MV | 92.24.24↔ | Téléradiothérapie à photons, accélérateur linéaire, sans guidage par l'image, radiothérapie avec modulation d'intensité |
| 92.22.19↔ | Autre radiothérapie peropératoire par rayons X | 92.24.30↔ | Téléradiothérapie à photons: radiothérapie hautement complexe à l'aide d'équipements spécialisés |
| 92.23.00↔ | Radiothérapie de haut voltage: SAP | 92.25.00↔ | Téléradiothérapie par électron, accélérateur linéaire, SAP |
| 92.23.01↔ | Appareil de télécobalt, jusqu'à 2 champs d'irradiation | 92.25.01↔ | Téléradiothérapie par électron, accélérateur linéaire, irradiation large |
| 92.23.02↔ | Appareil de télécobalt, 3 à 4 champs d'irradiation | 92.25.02↔ | Téléradiothérapie par électron, accélérateur linéaire, irradiation hémicorporelle |
| 92.23.03↔ | Appareil de télécobalt plus de 4 champs d'irradiation ou radiothérapie conformationnelle en 3D | 92.25.03↔ | Téléradiothérapie par électron, accélérateur linéaire, irradiation corporelle totale |
| 92.23.08↔ | Radiothérapie de haut voltage: autres isotopes | 92.25.04↔ | Téléradiothérapie par électron, accélérateur linéaire, radiothérapie peropératoire |
| 92.23.09↔ | Autre appareil de télécobalt | 92.25.09↔ | Téléradiothérapie par électron, accélérateur linéaire, autre |
| 92.24.00↔ | Téléradiothérapie à photons, accélérateur linéaire, SAP | 92.25.11↔ | Téléradiothérapie par électron, accélérateur linéaire, positionnement guidé par l'image |
| 92.24.01↔ | Téléradiothérapie à photons, accélérateur linéaire, irradiation large | 92.25.12↔ | Téléradiothérapie par électron, accélérateur linéaire, positionnement guidé par l'image, jusqu'à 2 champs d'irradiation |
| 92.24.02↔ | Téléradiothérapie à photons, accélérateur linéaire, irradiation hémicorporelle | 92.25.13↔ | Téléradiothérapie par électron, accélérateur linéaire, positionnement guidé par l'image, plus de 2 champs d'irradiation |
| 92.24.03↔ | Téléradiothérapie à photons, accélérateur linéaire, irradiation corporelle totale | 92.25.14↔ | Téléradiothérapie par électron, accélérateur linéaire, positionnement guidé par l'image, radiothérapie conformationnelle en 3D |
| 92.24.04↔ | Téléradiothérapie à photons, accélérateur linéaire, radiothérapie peropératoire | 92.25.15↔ | Téléradiothérapie par électron, accélérateur linéaire, positionnement guidé par l'image, radiothérapie avec modulation d'intensité |
| 92.24.09↔ | Téléradiothérapie à photons, accélérateur linéaire, autre | 92.25.21↔ | Téléradiothérapie par électron, accélérateur linéaire, sans guidage par l'image, jusqu'à 2 champs d'irradiation |
| 92.24.11↔ | Téléradiothérapie à photons, accélérateur linéaire, positionnement guidé par l'image (IGRT), jusqu'à 2 champs d'irradiation | 92.25.22↔ | Téléradiothérapie par électron, accélérateur linéaire, sans guidage par l'image, plus de 2 champs d'irradiation |
| 92.24.12↔ | Téléradiothérapie à photons, accélérateur linéaire, positionnement guidé par l'image (IGRT), plus de 2 champs d'irradiation | 92.25.23↔ | Téléradiothérapie par électron, accélérateur linéaire, sans guidage par l'image, radiothérapie conformationnelle en 3D |
| 92.24.13↔ | Téléradiothérapie à photons, accélérateur linéaire, positionnement guidé par l'image (IGRT), radiothérapie conformationnelle en 3D | 92.25.24↔ | Téléradiothérapie par électron, accélérateur linéaire, sans guidage par l'image, radiothérapie avec modulation d'intensité |
| 92.24.14↔ | Téléradiothérapie à photons, accélérateur linéaire, positionnement guidé par l'image (IGRT), radiothérapie avec modulation d'intensité | 92.26.00↔ | Autre téléradiothérapie par particule radioactive, SAP |
| 92.24.21↔ | Téléradiothérapie à photons, accélérateur linéaire, sans guidage par l'image, jusqu'à 2 champs d'irradiation | | |
| 92.24.22↔ | Téléradiothérapie à photons, accélérateur linéaire, sans guidage par l'image, plus de 2 champs d'irradiation | | |

| | | | |
|-----------|--|-----------|---|
| 92.26.10↔ | Protonthérapie, sans guidage par l'image, jusqu'à 2 champs d'irradiation | 92.33.01↔ | Autre radiothérapie de haut voltage: radiochirurgie stéréotaxique, en un temps, cérébrale |
| 92.26.11↔ | Protonthérapie, positionnement guidé par l'image, jusqu'à 2 champs d'irradiation | 92.33.11↔ | Autre radiothérapie de haut voltage: radiochirurgie stéréotaxique, en un temps, extracérébrale |
| 92.26.20↔ | Protonthérapie, sans guidage par l'image, plus de 2 champs d'irradiation | 92.39.01↔ | Autre radiothérapie de haut voltage, radiochirurgie stéréotaxique, fractionnée, cérébrale, SAP |
| 92.26.21↔ | Protonthérapie, positionnement guidé par l'image, plus de 2 champs d'irradiation | 92.39.11↔ | Autre radiothérapie de haut voltage, radiochirurgie stéréotaxique, fractionnée, extracérébrale, SAP |
| 92.26.99↔ | Autre téléradiothérapie par particule radioactive, autre | 92.39.20↔ | Autre radiothérapie de haut voltage, radiochirurgie stéréotaxique, fractionnée: cérébrale, radiothérapie à intensité modulée |
| 92.30.00↔ | Radiochirurgie stéréotaxique en un temps, SAP | 92.39.21↔ | Autre radiothérapie de haut voltage, radiochirurgie stéréotaxique, fractionnée: cérébrale, Intensity Modulated Arc Therapy (IMAT) |
| 92.30.01↔ | Radiochirurgie stéréotaxique, en un temps: cérébrale, SAP | 92.39.22↔ | Autre radiothérapie de haut voltage, radiochirurgie stéréotaxique, fractionnée: cérébrale, guidée par l'image |
| 92.30.02↔ | Radiochirurgie stéréotaxique, en un temps: extracérébrale, SAP | 92.39.29↔ | Autre radiothérapie de haut voltage, radiochirurgie stéréotaxique, fractionnée, extracérébrale, autre |
| 92.30.20↔ | Radiochirurgie stéréotaxique, en un temps: cérébrale, radiothérapie à intensité modulée | 92.39.30↔ | Autre radiothérapie de haut voltage, radiochirurgie stéréotaxique, fractionnée: extracérébrale, radiothérapie avec modulation d'intensité |
| 92.30.21↔ | Radiochirurgie stéréotaxique, en un temps: cérébrale, Intensity Modulated Arc Therapy (IMAT) | 92.39.31↔ | Autre radiothérapie de haut voltage, radiochirurgie stéréotaxique, fractionnée: extracérébrale, Intensity Modulated Arc Therapy (IMAT) |
| 92.30.22↔ | Radiochirurgie stéréotaxique, en un temps: cérébrale, guidée par l'image | 92.39.32↔ | Autre radiothérapie de haut voltage, radiochirurgie stéréotaxique, fractionnée: extracérébrale, guidée par l'image |
| 92.30.30↔ | Radiochirurgie stéréotaxique, en un temps: extracérébrale, radiothérapie avec modulation d'intensité | 92.39.39↔ | Autre radiothérapie de haut voltage, radiochirurgie stéréotaxique, fractionnée, extracérébrale, autre |
| 92.30.31↔ | Radiochirurgie stéréotaxique, en un temps: extracérébrale, Intensity Modulated Arc Therapy (IMAT) | 92.41↔ | Radiothérapie par électrons peropératoire |
| 92.30.32↔ | Radiochirurgie stéréotaxique, en un temps: extracérébrale, guidée par l'image | | |
| 92.30.99↔ | Radiochirurgie stéréotaxique, en un temps, autre | | |
| 92.31.00↔ | Radiochirurgie à photons non spécifiée, cérébrale | | |
| 92.31.10↔ | Radiochirurgie à photons non spécifiée, extracérébrale | | |
| 92.32.00↔ | Radiochirurgie photonique multisources, SAP | | |
| 92.32.01↔ | Radiochirurgie photonique multisources: gamma-knife | | |
| 92.33.00↔ | Radiochirurgie aux particules, SAP | | |

procédure A93-2

92.28.32↔ Radiothérapie intravasculaire sélective (SIRT) par embolisation avec des microsphères marquées à l'yttrium-90

ADRG A94

Traitement complexe en cas de colonisation ou d'infection à agents infectieux multirésistants, sans procédure opératoire

Procédure dans le tableau A94-1 et aucun(e) procédure opératoire

DRG A94A

Traitement complexe en cas de colonisation ou d'infection à agents infectieux multirésistants à partir de 14 jours de traitement ou âge < 16 ans, sans procédure opératoire

Âge < 16 années ou procédure dans le tableau A94-2

DRG A94B

Traitement complexe en cas de colonisation ou d'infection à agents infectieux multirésistants, 7 à 13 jours de traitement, âge > 15 ans, sans procédure opératoire

procédure A94-1

93.59.51‡↔ Traitement complexe de colonisation ou d'infection à agents infectieux multirésistants, 7 à 13 jours de traitement
 93.59.52‡↔ Traitement complexe de colonisation ou d'infection à agents infectieux multirésistants, 14 à 20 jours de traitement

93.59.53‡↔ Traitement complexe de colonisation ou d'infection à agents infectieux multirésistants, 21 jours de traitement ou plus

procédure A94-2

93.59.52‡↔ Traitement complexe de colonisation ou d'infection à agents infectieux multirésistants, 14 à 20 jours de traitement

93.59.53‡↔ Traitement complexe de colonisation ou d'infection à agents infectieux multirésistants, 21 jours de traitement ou plus

ADRG A95**Traitement complexe de réhabilitation précoce gériatrique**

Procédure dans le tableau A95-2

DRG A95A**Traitement complexe de réhabilitation précoce gériatrique avec procédure complexe ou traitement neurologique complexe d'accident vasculaire cérébral aigu et limitation sévère des fonctions motrices**

Procédures opératoires complexes ou procédure dans le tableau A95-3 et diagnostic supplémentaire dans le tableau A95-1

DRG A95B**Traitement complexe de réhabilitation précoce gériatrique, à partir de 14 jours de traitement, avec procédure opératoire particulière ou traitement complexe de soins intensifs > 360 points**

Traitement complexe de réhabilitation précoce gériatrique et (Procédures opératoires particulières ou procédure dans le tableau A95-4)

DRG A95C**Traitement complexe de réhabilitation précoce gériatrique, à partir de 14 jours de traitement, sans procédure opératoire particulière, sans traitement complexe de soins intensifs > 360 points**

Traitement complexe de réhabilitation précoce gériatrique

DRG A95D**Traitement complexe de réhabilitation précoce gériatrique, 7 à 13 jours de traitement, avec procédure opératoire particulière ou traitement complexe de soins intensifs > 360 points ou limitation sévère des fonctions motrices**

Procédures opératoires particulières ou procédure dans le tableau A95-4 ou diagnostic supplémentaire dans le tableau A95-1

DRG A95E**Traitement complexe de réhabilitation précoce gériatrique, 7 à 13 jours de traitement, sans procédure opératoire particulière, sans traitement complexe de soins intensifs > 360 points, sans limitation sévère des fonctions motrices****diagnostic supplémentaire A95-1**

| | | | |
|--------|--|--------|--|
| U50.40 | Limitation fonctionnelle motrice sévère : Index de Barthel: 20-35 points | U50.50 | Limitation fonctionnelle motrice très sévère : Index de Barthel: 0-15 points |
| U50.41 | Limitation fonctionnelle motrice sévère : FIM moteur: 31-42 points | U50.51 | Limitation fonctionnelle motrice très sévère : FIM moteur: 13-30 points |

procédure A95-2

| | | | |
|------------|---|------------|--|
| 93.89.90†↔ | Traitement complexe de rééducation gériatrique précoce, d'au moins 7 à 13 jours de traitement ainsi qu'au moins 10 séances de traitement | 93.89.92†↔ | Traitement complexe de rééducation gériatrique précoce, d'au moins 21 jours de traitement ainsi qu'au moins 30 séances de traitement |
| 93.89.91†↔ | Traitement complexe de rééducation gériatrique précoce, d'au moins 14 à 20 jours de traitement ainsi qu'au moins 20 séances de traitement | | |

procédure A95-3

| | | | |
|------------|--|------------|---|
| 99.ba.11†↔ | Traitement neurologique complexe de l'AVC aigu en stroke center (SC), de 24 heures au minimum à 72 heures au maximum | 99.ba.22†↔ | Autre traitement neurologique complexe de l'AVC en stroke unit (SU), plus de 72 heures |
| 99.ba.12†↔ | Traitement neurologique complexe de l'AVC aigu en stroke center (SC), de plus de 72 heures | 99.ba.31†↔ | Traitement neurologique complexe de l'AVC aigu en service consiliaire neurologique à distance, de 24 heures au minimum à 72 heures au maximum |
| 99.ba.21†↔ | Autre traitement neurologique complexe de l'AVC en stroke unit (SU), de 24 heures au minimum à 72 heures au maximum | 99.ba.32†↔ | Traitement neurologique complexe de l'AVC aigu en service consiliaire neurologique à distance, plus de 72 heures |

procédure A95-4

| | | | |
|------------|---|------------|--|
| 99.b7.14†↔ | Traitement complexe de médecine intensive, 361 à 552 points de dépense | 99.b7.17†↔ | Traitement complexe de médecine intensive, 1105 à 1380 points de dépense |
| 99.b7.15†↔ | Traitement complexe de médecine intensive, 553 à 828 points de dépense | 99.b7.18†↔ | Traitement complexe de médecine intensive, 1381 à 1656 points de dépense |
| 99.b7.16†↔ | Traitement complexe de médecine intensive, 829 à 1104 points de dépense | 99.b7.1a†↔ | Traitement complexe de médecine intensive, 1657 à 1932 points de dépense |

| | |
|---|---|
| 99.b7.1b†↔ Traitement complexe de médecine intensive, 1933 à 2208 points de dépense | 99.b7.1i†↔ Traitement complexe de médecine intensive, 5521 à 7360 points de dépense |
| 99.b7.1c†↔ Traitement complexe de médecine intensive, 2209 à 2484 points de dépense | 99.b7.1j†↔ Traitement complexe de médecine intensive, 7361 à 9200 points de dépense |
| 99.b7.1d†↔ Traitement complexe de médecine intensive, 2485 à 2760 points de dépense | 99.b7.1k†↔ Traitement complexe de médecine intensive, 9201 à 11040 points de dépense |
| 99.b7.1e†↔ Traitement complexe de médecine intensive, 2761 à 3220 points de dépense | 99.b7.1l†↔ Traitement complexe de médecine intensive, 11041 à 13800 points de dépense |
| 99.b7.1f†↔ Traitement complexe de médecine intensive, 3221 à 3680 points de dépense | 99.b7.1m†↔ Traitement complexe de médecine intensive, 13801 à 16560 points de dépense |
| 99.b7.1g†↔ Traitement complexe de médecine intensive, 3681 à 4600 points de dépense | 99.b7.1n†↔ Traitement complexe de médecine intensive, 16561 à 19320 points de dépense |
| 99.b7.1h†↔ Traitement complexe de médecine intensive, 4601 à 5520 points de dépense | 99.b7.1o†↔ Traitement complexe de médecine intensive, 19321 points de dépense et plus |

ADRG A96**Traitement complexe de médecine anthroposophique, sans procédure opératoire**

Procédure dans le tableau A96-1 et aucun(e) procédure opératoire

DRG A96Z**Traitement complexe de médecine anthroposophique, sans procédure opératoire****procédure A96-1**

| | |
|---|--|
| 99.bc.12†↔ Traitements complexes des médecines complémentaires, de 10 à 25 séances par séjour hospitalier | 99.bc.14†↔ Traitements complexes des médecines complémentaires, de 50 séances ou plus par séjour hospitalier |
| 99.bc.13†↔ Traitements complexes des médecines complémentaires, de 26 à 49 séances par séjour hospitalier | |

ADRG B61**Affections aiguës particulières et lésions de la moëlle épinière**

(Diagnostic dans le tableau B61-1 ou diagnostic dans le tableau B61-2 et procédure dans le tableau B61-4 ou diagnostic principal dans le tableau B61-3) et procédure pas dans le tableau B61-5 et pas [(Traumatisme multiple ou Traitement complexe de soins intensifs > 980 / 1104 points) et Procédures opératoires complexes]

DRG B61A**Affections aiguës particulières et lésions de la moëlle épinière, avec intervention complexe, jusqu'à 13 jours d'hospitalisation, transféré**

Durée de séjour < 14 jours et (Procédures opératoires complexes ou au moins un(e) procédure dans le tableau B61-6) et Raison de la sortie égale Transféré (dans un autre hôpital) (06)

DRG B61B**Affections aiguës particulières et lésions de la moëlle épinière, sans intervention complexe ou plus de 13 jours d'hospitalisation ou non transféré****diagnostic B61-1**

| | | | |
|--------|---|--------|---|
| G82.00 | Paraplégie flasque: Paraplégie complète aiguë d'origine non traumatique | G82.51 | Tétraplégie, sans précision: Paraplégie incomplète aiguë d'origine non traumatique |
| G82.01 | Paraplégie flasque: Paraplégie incomplète aiguë d'origine non traumatique | G95.82 | Trouble des fonctions vésicales du à un choc rachidien |
| G82.10 | Paraplégie spastique: Paraplégie complète aiguë d'origine non traumatique | G95.83 | Spasticité d'origine rachidienne des muscles striés |
| G82.11 | Paraplégie spastique: Paraplégie incomplète aiguë d'origine non traumatique | G95.84 | Dyssynergie vésicosphinctérienne liée à une lésion de la moelle épinière |
| G82.20 | Paraplégie, sans précision: Paraplégie complète aiguë d'origine non traumatique | G95.85 | Douleur de désafférentation liée à une lésion de la moelle épinière |
| G82.21 | Paraplégie, sans précision: Paraplégie incomplète aiguë d'origine non traumatique | P11.50 | Lésion du rachis et de la moelle épinière due à un traumatisme obstétrical: Avec paraplégie aiguë |
| G82.30 | Tétraplégie flasque: Paraplégie complète aiguë d'origine non traumatique | S14.0 | Commotion et œdème de la moelle cervicale |
| G82.31 | Tétraplégie flasque: Paraplégie incomplète aiguë d'origine non traumatique | S14.10 | Lésion de la moelle cervicale, SAI |
| G82.40 | Tétraplégie spastique: Paraplégie complète aiguë d'origine non traumatique | S14.11 | Lésion transversale complète de la moelle cervicale |
| G82.41 | Tétraplégie spastique: Paraplégie incomplète aiguë d'origine non traumatique | S14.12 | Lésion centrale de la moelle cervicale (lésion transversale incomplète) |
| G82.50 | Tétraplégie, sans précision: Paraplégie complète aiguë d'origine non traumatique | S14.13 | Autres lésions transversales incomplètes de la moelle cervicale |
| | | S24.0 | Commotion et œdème de la moelle dorsale |
| | | S24.10 | Lésion médullaire dorsale sans autre précision |
| | | S24.11 | Lésion transversale complète de la moelle dorsale |
| | | S24.12 | Lésion centrale de la moelle dorsale (lésion transversale incomplète) |

| | | | |
|--------|--|-------|---|
| S34.0 | Commotion et œdème de la moelle lombaire [cone médullaire] | T06.0 | Lésions traumatiques du cerveau et des nerfs crâniens avec lésions traumatiques des nerfs et de la moelle épinière au niveau du cou |
| S34.10 | Lésion transversale complète de la moelle lombaire | | |
| S34.11 | Lésion transversale incomplète de la moelle lombaire | | |
| S34.30 | Syndrome traumatique complet de la queue de cheval | T06.1 | Lésions traumatiques des nerfs et de la moelle épinière de plusieurs autres parties du corps |
| S34.31 | Syndrome traumatique incomplet de la queue de cheval | | |

diagnostic B61-2

| | | | |
|--------|---|--------|---|
| G95.1 | Myélopathies vasculaires | G95.81 | Paralysie vésicale en cas de lésion périphérique [LMNL] |
| G95.2 | Compression médullaire, sans précision | G95.9 | Affection de la moelle épinière, sans précision |
| G95.80 | Paralysie vésicale en cas de lésion supranucléaire [UMNL] | | |

diagnostic principal B61-3

| | | | |
|--------|---|--------|--|
| G95.88 | Autres maladies précisées de la moelle épinière | S34.38 | Lésion autre et non précisée de la queue de cheval |
| P11.59 | Lésion du rachis et de la moelle épinière due à un traumatisme obstétrical: Non précisé | T09.3 | Lésion traumatique de la moelle épinière, niveau non précisé |
| S34.18 | Autre lésion de la moelle lombaire | | |

procédure B61-4

XX.CH‡↔ Kein spezifischer Kode im CHOP

procédure B61-5

| | | | |
|-----------|--|-----------|---|
| 33.50↔ | Transplantation pulmonaire, SAP | 41.03.21↔ | Transplantation de cellules souches de moelle osseuse allogène, HLA identique, sans préparation in vitro, donneur apparenté |
| 33.51↔ | Transplantation pulmonaire unilatérale | 41.03.31↔ | Transplantation de cellules souches de moelle osseuse, allogène, HLA identique, sans préparation in vitro, donneur non apparenté |
| 33.52↔ | Transplantation pulmonaire bilatérale | 41.04.01↔ | Transplantation de cellules souches hématopoïétiques, autogène, sans préparation in vitro |
| 33.53↔ | Retransplantation pulmonaire durant la même hospitalisation | 41.05.01↔ | Transplantation de cellules souches, cellules souches hématopoïétiques, allogène, non HLA identique, sans préparation in vitro, donneur apparenté |
| 33.6x.00↔ | Transplantation combinée coeur-poumons, SAP | 41.05.11↔ | Transplantation de cellules souches cellules souches hématopoïétiques, allogène, non HLA identique, sans préparation in vitro, donneur non-apparenté |
| 33.6x.10↔ | Retransplantation combinée coeur-poumons durant la même hospitalisation | 41.05.21↔ | Transplantation de cellules souches hématopoïétiques, allogène, HLA identique, sans préparation in vitro, donneur apparenté |
| 33.6x.99↔ | Transplantation combinée coeur-poumons, autre | 41.05.31↔ | Transplantation de cellules souches cellules souches hématopoïétiques, allogène, HLA identique, sans préparation in vitro, donneur non-apparenté |
| 37.51.00↔ | Transplantation cardiaque, SAP | 41.05.41↔ | Cellules souches hématopoïétiques périphériques, allogènes, non HLA identiques, de source tierce |
| 37.51.10↔ | Transplantation cardiaque | 41.05.51↔ | Cellules souches hématopoïétiques périphériques, allogènes, HLA identiques, de source tierce |
| 37.51.20↔ | Retransplantation cardiaque durant la même hospitalisation | 41.06.00↔ | Transplantation de cellules souches de sang de cordon ombilical, SAP |
| 37.51.99↔ | Transplantation cardiaque, autre | 41.06.01↔ | Transfusion de cellules souches de sang de cordon ombilical, allogène, donneur apparenté |
| 41.00.00↔ | Transplantation de cellules souches de moelle osseuse, SAP | 41.06.02↔ | Transfusion de cellules souches de sang du cordon ombilical, autogène |
| 41.00.05↔ | Transplantation de cellules souches de moelle osseuse de source tierce | 41.06.03↔ | Transfusion de cellules souches de sang de cordon ombilical, allogène, donneur apparenté |
| 41.00.09↔ | Autre transplantation de cellules souches de moelle osseuse | 41.06.04↔ | Transfusion de cellules souches de sang de cordon ombilical, allogène, de source tierce |
| 41.00.11↔ | Transplantation de cellules souches de moelle osseuse, réinjection de cellules souches après transplantation de cellules souches hématopoïétiques, sans préparation in vitro | 41.07.01↔ | Transplantation autologue de cellules souches hématopoïétiques après préparation in vitro |
| 41.00.18↔ | Transplantation de cellules souches de moelle osseuse, réinjection de cellules souches après transplantation de cellules souches hématopoïétiques, après préparation in vitro | 41.08.01↔ | Transplantation allogénique de cellules souches hématopoïétiques périphériques, non HLA identique, après préparation in vitro, avec différence sur un antigène, donneur apparenté |
| 41.01.01↔ | Transplantation de cellules souches de moelle osseuse, autologue, sans préparation in vitro | 41.08.02↔ | Transplantation allogénique de cellules souches hématopoïétiques périphériques, non HLA identique, après préparation in vitro, avec différence sur 2-3 antigènes, donneur apparenté |
| 41.02.11↔ | Transplantation de cellules souches de moelle osseuse, allogène, non HLA identique, après préparation in vitro, avec différence sur un antigène, donneur apparenté | 41.08.11↔ | Transplantation allogénique de cellules souches hématopoïétiques périphériques, non-HLA identique, après préparation in vitro, donneur non-apparenté |
| 41.02.12↔ | Transplantation de cellules souches de moelle osseuse, allogène, non HLA identique, après préparation in vitro, avec différence sur 2-3 antigènes (haplo-identique), donneur apparenté | | |
| 41.02.21↔ | Transplantation de cellules souches de moelle osseuse, allogène, non HLA identique, après préparation in vitro, donneur non apparenté | | |
| 41.02.31↔ | Transplantation de cellules souches de moelle osseuse, allogène, HLA identique, après préparation in vitro, donneur apparenté | | |
| 41.02.41↔ | Transplantation de cellules souches de moelle osseuse, allogène, HLA identique, après préparation in vitro, donneur non apparenté | | |
| 41.03.01↔ | Transplantation de cellules souches de moelle osseuse, allogène, non HLA identique, sans préparation in vitro, donneur apparenté | | |
| 41.03.11↔ | Transplantation de cellules souches de moelle osseuse, allogène, non HLA identique, sans préparation in vitro, donneur non apparenté | | |

| | | | |
|-----------|--|-----------|--|
| 41.08.21↔ | Transplantation allogénique de cellules souches hématopoïétiques périphériques, HLA identique, après préparation in vitro, donneur apparenté | 50.59.99↔ | Autre transplantation hépatique, autre |
| 41.08.31↔ | Transplantation allogénique de cellules souches hématopoïétiques périphériques, HLA identique, après préparation in vitro, donneur non-apparenté | 52.80↔ | Transplantation pancréatique, SAP |
| 41.09.01↔ | Transplantation de cellules souches de moelle osseuse, autologue, après préparation in vitro | 52.82↔ | Allogreffe du pancréas |
| 46.97.00↔ | Transplantation intestinale, SAP | 52.83.00↔ | Hétéogreffe du pancréas, SAP |
| 46.97.10↔ | Transplantation intestinale, retransplantation d'intestin grêle durant la même hospitalisation | 52.83.10↔ | Hétéogreffe du pancréas, retransplantation d'un segment de pancréas durant la même hospitalisation |
| 46.97.99↔ | Transplantation intestinale, autre | 52.83.11↔ | Hétéogreffe du pancréas, retransplantation du pancréas durant la même hospitalisation |
| 50.51.00↔ | Transplantation hépatique auxiliaire, SAP | 52.83.99↔ | Hétéogreffe du pancréas, autre |
| 50.51.10↔ | Greffe de foie auxiliaire durant la même hospitalisation | 52.84↔ | Autotransplantation de cellules d'ilots de Langerhans |
| 50.51.99↔ | Transplantation hépatique auxiliaire, autre | 52.85↔ | Allotransplantation de cellules d'ilots de Langerhans |
| 50.59.00↔ | Autre transplantation hépatique, SAP | 52.86↔ | Transplantation de cellules d'ilots de Langerhans, sans autre précision |
| 50.59.10↔ | Transplantation hépatique, greffe de foie entier | 55.69.00↔ | Autre greffe rénale, SAP |
| 50.59.11↔ | Transplantation hépatique, greffe de foie partagé (split liver) | 55.69.10↔ | Autre greffe rénale, allogénique |
| 50.59.20↔ | Retransplantation de foie entier durant la même hospitalisation | 55.69.20↔ | Autre greffe rénale, syngénique |
| 50.59.21↔ | Retransplantation de foie partagé (split liver) durant la même hospitalisation | 55.69.30↔ | Autre greffe rénale, en bloc |
| | | 55.69.40↔ | Autre greffe rénale, retransplantation rénale durant la même hospitalisation |
| | | 55.69.99↔ | Autre greffe rénale, autre |

procédure B61-6

| | | | |
|-----------|---|-----------|--|
| 02.94‡↔ | Insertion ou remplacement de matériel de traction crânienne ou dispositif de halo | 03.09.44↔ | Incision de la moelle épinière et des méninges rachidiennes pour drainage d'hématome intramédullaire |
| 03.02↔ | Réouverture de site de laminectomie | 03.09.45↔ | Incision de la moelle épinière et des méninges rachidiennes pour drainage d'abcès intramédullaire |
| 03.09.00↔ | Autre exploration et décompression des structures du canal rachidien, SAP | 03.09.49↔ | Incision du canal rachidien, de la moelle épinière et des méninges rachidiennes, autre |
| 03.09.10↔ | Abord de la colonne cervicale, SAP | 03.09.91↔ | Autre décompression du canal rachidien |
| 03.09.11↔ | Abord de la colonne cervicale, par voie ventrale, 1 segment | 03.09.99↔ | Autre exploration et décompression des structures du canal rachidien, autre |
| 03.09.12↔ | Abord de la colonne cervicale, par voie ventrale, 2 segments | 03.1↔ | Section de racine nerveuse intraspinale |
| 03.09.13↔ | Abord de la colonne cervicale, par voie ventrale, 3 segments et plus | 03.51↔ | Réparation de méningocèle spinale |
| 03.09.14↔ | Abord de la colonne cervicale (par laminotomie ou hémilamectomie), par voie dorsale, 1 segment | 03.52↔ | Réparation de myéломéningocèle |
| 03.09.15↔ | Abord de la colonne cervicale (par laminotomie ou hémilamectomie), par voie dorsale, 2 segments | 03.53.11↔ | Réduction fermée de fracture vertébrale avec fixateurs externes |
| 03.09.16↔ | Abord de la colonne cervicale (par laminotomie ou hémilamectomie), par voie dorsale, 3 segments et plus | 03.53.20↔ | Réduction ouverte de fracture vertébrale |
| 03.09.17↔ | Abord de la charnière crânio-cervicale | 03.59.00↔ | Autres réparations et opérations plastiques de structures médullaires, SAP |
| 03.09.19↔ | Abord de la colonne cervicale, autre | 03.59.10↔ | Autres réparations et opérations plastiques de structures médullaires, fermeture de diastématomyélie |
| 03.09.20↔ | Abord de la colonne dorsale, SAP | 03.59.11↔ | Autres réparations et opérations plastiques de structures médullaires, section de filum terminale |
| 03.09.21↔ | Abord de la colonne dorsale, par voie ventrale, 1 segment | 03.59.12↔ | Autres réparations et opérations plastiques de structures médullaires, fermeture de fistule rachidienne |
| 03.09.22↔ | Abord de la colonne dorsale, par voie ventrale, 2 segments | 03.59.13↔ | Autres réparations et opérations plastiques de structures médullaires, plastie de la dure-mère [duroplastie] rachidienne |
| 03.09.23↔ | Abord de la colonne dorsale, par voie ventrale, 3 segments et plus | 03.59.99↔ | Autres réparations et opérations plastiques de structures médullaires, autre |
| 03.09.24↔ | Abord de la colonne dorsale (par laminotomie ou hémilamectomie), par voie dorsale, 1 segment | 03.6↔ | Libération d'adhérences de moelle épinière et de racine nerveuse |
| 03.09.25↔ | Abord de la colonne dorsale (par laminotomie ou hémilamectomie), par voie dorsale, 2 segments | 03.99.00↔ | Autre opération de la moelle épinière et du canal rachidien, SAP |
| 03.09.26↔ | Abord de la colonne dorsale (par laminotomie ou hémilamectomie), par voie dorsale, 3 segments et plus | 03.99.10↔ | Opération de vaisseau(x) intramédullaire(s) (ligature, destruction, résection) |
| 03.09.29↔ | Abord de la colonne dorsale, autre | 03.99.19↔ | Autre opération de vaisseaux intramédullaires |
| 03.09.30↔ | Abord de la colonne lombaire, SAP | 03.99.20↔ | Opération des voies d'écoulement du liquide céphalo-rachidien, mise en place de réservoir sous-cutané de LCR |
| 03.09.31↔ | Abord de la colonne lombaire, par voie ventrale, 1 segment | 03.99.21↔ | Opération des voies d'écoulement du liquide céphalo-rachidien, révision de réservoir sous-cutané de LCR, de cathéter ou de pompe à médicament pour perfusion intrathécale et épidurale |
| 03.09.32↔ | Abord de la colonne lombaire, par voie ventrale, 2 segments | 03.99.22↔ | Opération sur les voies d'écoulement du liquide céphalo-rachidien, enlèvement de réservoir sous-cutané de LCR |
| 03.09.33↔ | Abord de la colonne lombaire, par voie ventrale, 3 segments et plus | 03.99.29↔ | Autre opération des voies d'écoulement du LCR |
| 03.09.34↔ | Abord de la colonne lombaire (par laminotomie ou flavectomie), par voie dorsale, 1 segment | 03.99.30↔ | Révision (sans remplacement) d'électrode(s) de neurostimulateur rachidien, électrode en baguette, système à une électrode |
| 03.09.35↔ | Abord de la colonne lombaire (par laminotomie ou flavectomie), par voie dorsale, 2 segments | 03.99.31↔ | Révision (sans remplacement) d'électrode(s) de neurostimulateur rachidien, électrode en baguette, système à plusieurs électrodes |
| 03.09.36↔ | Abord de la colonne lombaire (par laminotomie ou flavectomie), par voie dorsale, 3 segments et plus | | |
| 03.09.37↔ | Abord de la colonne lombaire, abord du sacrum et du coccyx | | |
| 03.09.39↔ | Abord de la colonne lombaire, autre | | |
| 03.09.40↔ | Incision du canal rachidien, de la moelle épinière et des méninges rachidiennes, SAP | | |
| 03.09.41↔ | Incision du canal rachidien pour drainage de liquide épidural | | |
| 03.09.43↔ | Incision de la moelle épinière et des méninges rachidiennes pour drainage de liquide sous-dural | | |

| | | | |
|-----------|--|-----------|---|
| 03.99.32↔ | Révision (sans remplacement) d'électrode(s) de neurostimulateur rachidien, électrode à plaque, système à une électrode | 78.49.46↔ | Réparation complexe de la colonne vertébrale (p. ex. lors de scoliose) par épiphysiodèse du cartilage de croissance à l'aide d'agrafes en alliage à mémoire de forme [Shape Memory Alloy (SMA) Staples], 7 agrafes |
| 03.99.33↔ | Révision (sans remplacement) d'électrode(s) de neurostimulateur rachidien, électrode à plaque, système à plusieurs électrodes | 78.49.47↔ | Réparation complexe de la colonne vertébrale (p. ex. lors de scoliose) par épiphysiodèse du cartilage de croissance à l'aide d'agrafes en alliage à mémoire de forme [Shape Memory Alloy (SMA) Staples], 8 agrafes |
| 03.99.40↔ | Révision (sans remplacement) de cathéter pour perfusion intrathécale et épidurale | 78.49.48↔ | Réparation complexe de la colonne vertébrale (p. ex. lors de scoliose) par épiphysiodèse du cartilage de croissance à l'aide d'agrafes en alliage à mémoire de forme [Shape Memory Alloy (SMA) Staples], 9 agrafes |
| 03.99.99↔ | Autre opération de la moelle épinière et du canal rachidien, autre | 78.49.4a↔ | Réparation complexe de la colonne vertébrale (p. ex. lors de scoliose) par épiphysiodèse du cartilage de croissance à l'aide d'agrafes en alliage à mémoire de forme [Shape Memory Alloy (SMA) Staples], 10 agrafes |
| 78.49.20↔ | Remplacement de corps vertébral (p. ex. lors de cyphose), SAP | 78.49.4b↔ | Réparation complexe de la colonne vertébrale (p. ex. lors de scoliose) par épiphysiodèse du cartilage de croissance à l'aide d'agrafes en alliage à mémoire de forme [Shape Memory Alloy (SMA) Staples], 11 agrafes |
| 78.49.21↔ | Remplacement de corps vertébral par implant (p. ex. lors de cyphose): 1 corps vertébral | 78.49.4c↔ | Réparation complexe de la colonne vertébrale (p. ex. lors de scoliose) par épiphysiodèse du cartilage de croissance à l'aide d'agrafes en alliage à mémoire de forme [Shape Memory Alloy (SMA) Staples], 12 agrafes |
| 78.49.22↔ | Remplacement de corps vertébral par implant (p. ex. lors de cyphose): 2 corps vertébraux | 78.49.4d↔ | Réparation complexe de la colonne vertébrale (p. ex. lors de scoliose) par épiphysiodèse du cartilage de croissance à l'aide d'agrafes en alliage à mémoire de forme [Shape Memory Alloy (SMA) Staples], 13 agrafes et plus |
| 78.49.23↔ | Remplacement de corps vertébral par implant (p. ex. lors de cyphose): 3 corps vertébraux | 78.49.4e↔ | Réparation complexe de la colonne vertébrale (p. ex. lors de scoliose) par épiphysiodèse dorso-ventrale |
| 78.49.24↔ | Remplacement de corps vertébral par implant (p. ex. lors de cyphose): 4 corps vertébraux | 78.49.4f↔ | Réparation complexe de la colonne vertébrale (p. ex. lors de scoliose) par épiphysiodèse unilatérale avec fusion vertébrale dorsale |
| 78.49.25↔ | Remplacement de corps vertébral par implant (p. ex. lors de cyphose): 5 corps vertébraux ou plus | 78.49.4g↔ | Réparation complexe de la colonne vertébrale (p. ex. lors de scoliose) par épiphysiodèse bilatérale avec fusion vertébrale dorsale |
| 78.49.26↔ | Remplacement de corps vertébral par autre matériau (p. ex. lors de cyphose), 1 corps vertébral | 78.49.50↔ | Spondylodèse de correction dorsale ou ventrale instrumentale (p. ex. lors de scoliose), SAP |
| 78.49.27↔ | Remplacement de corps vertébral par autre matériau (p. ex. lors de cyphose), 2 corps vertébraux | 78.49.51↔ | Spondylodèse de correction dorsale instrumentale (p. ex. lors de scoliose), sans stabilité primaire, 3 à 6 segments |
| 78.49.28↔ | Remplacement de corps vertébral par autre matériau (p. ex. lors de cyphose), 3 corps vertébraux | 78.49.52↔ | Spondylodèse de correction dorsale instrumentale (p. ex. lors de scoliose), sans stabilité primaire, 7 à 10 segments |
| 78.49.29↔ | Remplacement de corps vertébral (p. ex. lors de cyphose), autre | 78.49.53↔ | Spondylodèse de correction dorsale instrumentale (p. ex. lors de scoliose), sans stabilité primaire, 11 segments ou plus |
| 78.49.2a↔ | Remplacement de corps vertébral par autre matériau (p. ex. lors de cyphose), 4 corps vertébraux ou plus | 78.49.54↔ | Spondylodèse de correction dorsale instrumentale (p. ex. lors de scoliose), avec stabilité primaire, 3 à 6 segments |
| 78.49.31↔ | Réparation complexe de la colonne vertébrale (p. ex. lors de cyphose) par greffe antérieure | 78.49.55↔ | Spondylodèse de correction dorsale instrumentale (p. ex. lors de scoliose), avec stabilité primaire, 7 à 10 segments |
| 78.49.32↔ | Réparation complexe de la colonne vertébrale (p. ex. lors de cyphose) par kyphectomie (p. ex. selon Lindseth-Selzer) | 78.49.56↔ | Spondylodèse de correction dorsale instrumentale (p. ex. lors de scoliose), avec stabilité primaire, 11 segments ou plus |
| 78.49.33↔ | Réparation complexe de la colonne vertébrale (p. ex. lors de cyphose) par correction dorsale sans libération ventrale | 78.49.57↔ | Spondylodèse de correction ventrale instrumentale (p. ex. lors de scoliose), sans stabilité primaire, 3 à 6 segments |
| 78.49.34↔ | Réparation complexe de la colonne vertébrale (p. ex. lors de cyphose) par correction dorsale avec libération ventrale | 78.49.58↔ | Spondylodèse de correction ventrale instrumentale (p. ex. lors de scoliose), sans stabilité primaire, 7 à 10 segments |
| 78.49.35↔ | Réparation complexe de la colonne vertébrale (p. ex. lors de cyphose) par correction dorso-ventrale | 78.49.59↔ | Spondylodèse de correction dorsale ou ventrale instrumentale (p. ex. lors de scoliose), autre |
| 78.49.36↔ | Ostéotomie de la colonne vertébrale et spondylodèse polysegmentaire lordosante dorsale selon Zielke (p. ex. lors de cyphose) | 78.49.5a↔ | Spondylodèse de correction ventrale instrumentale (p. ex. lors de scoliose), sans stabilité primaire, 11 segments ou plus |
| 78.49.37↔ | Ostéotomie de la colonne vertébrale et ostéotomie de soustraction transpédiculaire (p. ex. selon Thomassen ou selon Hsu-Yau-Leong) (p. ex. lors de cyphose) | 78.49.5b↔ | Spondylodèse de correction ventrale instrumentale (p. ex. lors de scoliose), avec stabilité primaire, 3 à 6 segments |
| 78.49.38↔ | Ostéotomie de la colonne vertébrale et spondylodèse monosegmentaire lordosante cervico-thoracique (p. ex. selon Mason, Urist ou Simmons) (p. ex. lors de cyphose) | 78.49.5c↔ | Spondylodèse de correction ventrale instrumentale (p. ex. lors de scoliose), avec stabilité primaire, 7 à 10 segments |
| 78.49.40↔ | Réparation complexe de la colonne vertébrale (p. ex. lors de scoliose) par épiphysiodèse du cartilage de croissance à l'aide d'agrafes en alliage à mémoire de forme [Shape Memory Alloy (SMA) Staples], 1 agrafe | 78.49.5d↔ | Spondylodèse de correction ventrale instrumentale (p. ex. lors de scoliose), avec stabilité primaire, 11 segments ou plus |
| 78.49.41↔ | Réparation complexe de la colonne vertébrale (p. ex. lors de scoliose) par épiphysiodèse du cartilage de croissance à l'aide d'agrafes en alliage à mémoire de forme [Shape Memory Alloy (SMA) Staples], 2 agrafes | 78.49.60↔ | Spondylodèse de correction dorso-ventrale combinée instrumentale (p. ex. lors de scoliose), SAP |
| 78.49.42↔ | Réparation complexe de la colonne vertébrale (p. ex. lors de scoliose) par épiphysiodèse du cartilage de croissance à l'aide d'agrafes en alliage à mémoire de forme [Shape Memory Alloy (SMA) Staples], 3 agrafes | 78.49.61↔ | Spondylodèse de correction dorso-ventrale combinée instrumentale (p. ex. lors de scoliose), sans stabilité primaire, 3 à 6 segments |
| 78.49.43↔ | Réparation complexe de la colonne vertébrale (p. ex. lors de scoliose) par épiphysiodèse du cartilage de croissance à l'aide d'agrafes en alliage à mémoire de forme [Shape Memory Alloy (SMA) Staples], 4 agrafes | 78.49.62↔ | Spondylodèse de correction dorso-ventrale combinée instrumentale (p. ex. lors de scoliose), sans stabilité primaire, 7 à 10 segments |
| 78.49.44↔ | Réparation complexe de la colonne vertébrale (p. ex. lors de scoliose) par épiphysiodèse du cartilage de croissance à l'aide d'agrafes en alliage à mémoire de forme [Shape Memory Alloy (SMA) Staples], 5 agrafes | | |
| 78.49.45↔ | Réparation complexe de la colonne vertébrale (p. ex. lors de scoliose) par épiphysiodèse du cartilage de croissance à l'aide d'agrafes en alliage à mémoire de forme [Shape Memory Alloy (SMA) Staples], 6 agrafes | | |

| | | | |
|-----------|--|-----------|--|
| 78.49.63↔ | Spondylodèse de correction dorso-ventrale combinée instrumentale (p. ex. lors de scoliose), sans stabilité primaire, 11 segments ou plus | 81.62.21↔ | Arthrodèse intracorporeale antérieure et postérieure combinée de 3 vertèbres |
| 78.49.64↔ | Spondylodèse de correction dorso-ventrale combinée instrumentale (p. ex. lors de scoliose), avec stabilité primaire, 3 à 6 segments | 81.62.22↔ | Arthrodèse intracorporeale antérieure de 3 vertèbres |
| 78.49.65↔ | Spondylodèse de correction dorso-ventrale combinée instrumentale (p. ex. lors de scoliose), avec stabilité primaire, 7 à 10 segments | 81.62.23↔ | Arthrodèse postérieure dynamique de 3 vertèbres |
| 78.49.66↔ | Spondylodèse de correction dorso-ventrale combinée instrumentale (p. ex. lors de scoliose), avec stabilité primaire, 11 segments ou plus | 81.62.99↔ | Arthrodèse ou reprise d'arthrodèse de 2 - 3 vertèbres, autre |
| 78.49.69↔ | Spondylodèse dorso-ventrale combinée avec correction instrumentale de position (p. ex. lors de scoliose), autre | 81.63.00↔ | Arthrodèse ou reprise d'arthrodèse de 4 - 8 vertèbres, SAP |
| 78.49.70↔ | Réparation complexe de la colonne vertébrale, SAP | 81.63.10↔ | Arthrodèse postérieure de 4 - 6 vertèbres |
| 78.49.71↔ | Réparation complexe de la colonne vertébrale (p. ex. lors de scoliose) par tiges sous-cutanées selon Harrington (chez l'enfant) | 81.63.11↔ | Arthrodèse intracorporeale antérieure et postérieure combinée de 4 - 6 vertèbres |
| 78.49.72↔ | Reconstruction complexe de la colonne vertébrale (p.ex. scoliose) par implantation de growing rods | 81.63.12↔ | Arthrodèse intracorporeale antérieure de 4 - 6 vertèbres |
| 78.49.79↔ | Réparation complexe de la colonne vertébrale, autre | 81.63.13↔ | Arthrodèse postérieure dynamique de 4 - 6 vertèbres |
| 78.50.00↔ | Fixation interne de l'os sans réduction de fracture, site non spécifié, SAP | 81.63.20↔ | Arthrodèse postérieure de 7 - 8 vertèbres |
| 78.50.11↔ | Fixation osseuse, colonne vertébrale | 81.63.21↔ | Arthrodèse intracorporeale antérieure et postérieure combinée de 7 - 8 vertèbres |
| 78.50.30↔ | Technique d'ostéosynthèse, colonne vertébrale, SAP | 81.63.22↔ | Arthrodèse intracorporeale antérieure de 7 - 8 vertèbres |
| 78.50.31↔ | Ostéosynthèse par vis, colonne vertébrale | 81.63.23↔ | Arthrodèse postérieure dynamique de 7 - 8 vertèbres |
| 78.50.32↔ | Ostéosynthèse par cerclage au fil métallique, colonne vertébrale | 81.63.99↔ | Arthrodèse ou reprise d'arthrodèse de 4 - 8 vertèbres, autre |
| 78.50.33↔ | Ostéosynthèse par système d'agrafes, colonne vertébrale | 81.64.00↔ | Arthrodèse ou reprise d'arthrodèse de 9 vertèbres ou plus, SAP |
| 78.50.34↔ | Ostéosynthèse par plaque-crochet, colonne vertébrale | 81.64.10↔ | Arthrodèse postérieure de 9 vertèbres ou plus |
| 78.50.35↔ | Ostéosynthèse par système de vis à tige, colonne vertébrale | 81.64.11↔ | Arthrodèse intracorporeale antérieure et postérieure combinée de 9 vertèbres ou plus |
| 78.50.36↔ | Ostéosynthèse par système de vis-plaque ventral, colonne vertébrale | 81.64.99↔ | Arthrodèse ou reprise d'arthrodèse de 9 vertèbres ou plus, autre |
| 78.50.37↔ | Ostéosynthèse par système de vis-plaque dorsal, colonne vertébrale | 81.65.00↔ | Vertébroplastie, SAP |
| 78.50.39↔ | Technique d'ostéosynthèse, colonne vertébrale, autre | 81.65.10↔ | Vertébroplastie, 1 corps vertébral |
| 78.50.99↔ | Fixation interne de l'os sans réduction de fracture, site non spécifié, autre | 81.65.11↔ | Vertébroplastie, 2 corps vertébraux |
| 80.51.00↔ | Excision de disque intervertébral, SAP | 81.65.12↔ | Vertébroplastie, 3 corps vertébraux |
| 80.51.10↔ | Excision chirurgicale ouverte de disque intervertébral | 81.65.13↔ | Vertébroplastie, 4 corps vertébraux et plus |
| 80.51.11↔ | Excision chirurgicale ouverte de deux disques intervertébraux | 81.65.99↔ | Vertébroplastie, autre |
| 80.51.12↔ | Excision chirurgicale ouverte de trois disques intervertébraux ou plus | 81.66.00↔ | Kyphoplastie, SAP |
| 80.51.20↔ | Excision percutanée de disque intervertébral par endoscopie | 81.66.10↔ | Kyphoplastie, 1 corps vertébral |
| 80.51.99↔ | Excision de disque intervertébral, autre | 81.66.11↔ | Kyphoplastie, 2 corps vertébraux |
| 81.00↔ | Arthrodèse de vertèbre, SAP | 81.66.12↔ | Kyphoplastie, 3 corps vertébraux |
| 81.01↔ | Arthrodèse de vertèbre atlas - axis | 81.66.13↔ | Kyphoplastie, 4 corps vertébraux et plus |
| 81.02↔ | Autre arthrodèse cervicale antérieure | 81.66.99↔ | Kyphoplastie, autre |
| 81.03↔ | Autre arthrodèse cervicale postérieure | 84.51.00↔ | Insertion de dispositif intervertébral d'arthrodèse, SAP |
| 81.04↔ | Arthrodèse dorsale ou dorso-lombaire antérieure | 84.51.10↔ | Insertion de cage(s) intervertébrale(s), 1 segment |
| 81.05↔ | Arthrodèse dorsale ou dorso-lombaire postérieure | 84.51.11↔ | Insertion de cage(s) intervertébrale(s), 2 segments |
| 81.06↔ | Arthrodèse lombaire ou lombosacrée antérieure | 84.51.12↔ | Insertion de cage(s) intervertébrale(s), 3 segments |
| 81.07↔ | Arthrodèse lombaire ou lombosacrée intratransversaire | 84.51.13↔ | Insertion de cage(s) intervertébrale(s), 4 segments ou plus |
| 81.08↔ | Arthrodèse lombaire ou lombo-sacrée postérieure | 84.51.99↔ | Insertion de dispositif intervertébral d'arthrodèse, autre |
| 81.30↔ | Reprise d'arthrodèse vertébrale, SAP | 84.60↔ | Insertion de prothèse discale, sans autre précision |
| 81.31↔ | Reprise d'arthrodèse de vertèbres atlas-axis | 84.61↔ | Insertion de prothèse discale partielle, cervicale |
| 81.32↔ | Reprise d'autre arthrodèse cervicale antérieure | 84.62↔ | Insertion de prothèse discale totale, cervicale |
| 81.33↔ | Reprise d'autre arthrodèse cervicale postérieure | 84.63↔ | Insertion de prothèse discale, thoracique |
| 81.34↔ | Reprise d'arthrodèse dorsale ou dorso-lombaire antérieure | 84.64↔ | Insertion de prothèse discale partielle, lombo-sacrée |
| 81.35↔ | Reprise d'arthrodèse dorsale ou dorso-lombaire postérieure | 84.65↔ | Insertion de prothèse discale totale, lombo-sacrée |
| 81.36↔ | Reprise d'arthrodèse lombaire ou lombo-sacrée antérieure | 84.66.00↔ | Révision ou remplacement de prothèse discale artificielle, cervicale, SAP |
| 81.37↔ | Reprise d'arthrodèse lombaire ou lombo-sacrée intratransversaire | 84.66.10↔ | Remplacement de prothèse discale artificielle, cervicale |
| 81.38↔ | Reprise d'arthrodèse lombaire ou lombo-sacrée postérieure | 84.66.20↔ | Révision de prothèse discale artificielle, cervicale |
| 81.39↔ | Reprise d'arthrodèse, NCA | 84.66.99↔ | Révision ou remplacement de prothèse discale artificielle, cervicale, autre |
| 81.62.00↔ | Arthrodèse ou reprise d'arthrodèse de 2 - 3 vertèbres, SAP | 84.67↔ | Révision ou remplacement de prothèse discale artificielle, thoracique |
| 81.62.10↔ | Arthrodèse de 2 vertèbres par voie postérieure | 84.68.00↔ | Révision ou remplacement de prothèse discale artificielle, lombo-sacrée, SAP |
| 81.62.11↔ | Arthrodèse intracorporeale antérieure et postérieure combinée de 2 vertèbres | 84.68.10↔ | Remplacement de prothèse discale artificielle, lombo-sacrée |
| 81.62.12↔ | Arthrodèse intracorporeale antérieure de 2 vertèbres | 84.68.20↔ | Révision de prothèse discale artificielle, lombo-sacrée |
| 81.62.13↔ | Arthrodèse postérieure dynamique de 2 vertèbres | 84.68.99↔ | Révision ou remplacement de prothèse discale artificielle, lombo-sacrée, autre |
| 81.62.20↔ | Arthrodèse postérieure de 3 vertèbres | 84.69.00↔ | Révision ou remplacement de prothèse discale artificielle, SAP |
| | | 84.69.10↔ | Remplacement de prothèse discale artificielle |
| | | 84.69.20↔ | Révision de prothèse discale artificielle |
| | | 84.69.99↔ | Révision ou remplacement de prothèse discale artificielle, autre |
| | | 84.81.00↔ | Révision de système(s) interépineux, SAP |
| | | 84.81.20↔ | Révision de système(s) interépineux |
| | | 84.81.99↔ | Révision de système(s) interépineux, autre |
| | | 84.82↔ | Insertion ou remplacement de dispositif(s) de fixation dynamique avec vis pédiculaires |
| | | 84.83↔ | Révision de dispositif de fixation dynamique avec vis pédiculaires |

| | | | |
|--------|---|---------|--|
| 84.84↔ | Insertion ou remplacement de dispositif(s) de remplacement de facettes articulaires | 93.41‡↔ | Traction vertébrale par appareillage crânien |
| 84.85↔ | Révision de dispositif(s) de remplacement de facettes articulaires | | |

ADRG 961**Diagnostic principal non admis**

Diagnostic principal dans le tableau 961-1

DRG 961Z**Diagnostic principal non admis****diagnostic 961-1**

| | | | |
|--------|--|-------|--|
| A63.0 | Condylomes ano-génitaux (vénériens) | B96.8 | Autres agents bactériens précisés, cause de maladies classées dans d'autres chapitres |
| B23.0 | Syndrome d'infection aiguë par VIH | B97.0 | Adénovirus, cause de maladies classées dans d'autres chapitres |
| B90.0 | Séquelles de tuberculose du système nerveux central | B97.1 | Entérovirus, cause de maladies classées dans d'autres chapitres |
| B90.1 | Séquelles de tuberculose génito-urinaire | B97.2 | Coronavirus, cause de maladies classées dans d'autres chapitres |
| B90.2 | Séquelles de tuberculose des os et des articulations | B97.3 | Rétrovirus, cause de maladies classées dans d'autres chapitres |
| B90.8 | Séquelles de tuberculose d'autres organes | B97.4 | Virus respiratoire syncytial, cause de maladies classées dans d'autres chapitres |
| B90.9 | Séquelles de tuberculose des voies respiratoires et sans précision | B97.5 | Réovirus, cause de maladies classées dans d'autres chapitres |
| B91 | Séquelles de poliomyélite | B97.6 | Parvovirus, cause de maladies classées dans d'autres chapitres |
| B92 | Séquelles de lèpre | B97.7 | Papillomavirus, cause de maladies classées dans d'autres chapitres |
| B94.0 | Séquelles du trachome | B97.8 | Autres virus, cause de maladies classées dans d'autres chapitres |
| B94.1 | Séquelles d'encéphalite virale | B98.0 | Helicobacter pylori [H. pylori], cause de maladies classées dans d'autres chapitres |
| B94.2 | Séquelles d'hépatite virale | B98.1 | Vibrio vulnificus, cause de maladies classées dans d'autres chapitres |
| B94.8 | Séquelles d'autres maladies infectieuses et parasitaires précisées | C94.8 | Crise blastique au cours d'une leucémie myéloïde chronique [LMC] |
| B94.9 | Séquelles de maladie infectieuse ou parasitaire, sans précision | C95.8 | Leucémie, réfractaire au traitement d'induction standard |
| B95.0 | Streptocoques, groupe A, cause de maladies classées dans d'autres chapitres | C97 | Tumeurs malignes de sièges multiples indépendants (primitifs) |
| B95.1 | Streptocoques, groupe B, cause de maladies classées dans d'autres chapitres | D63.0 | Anémie au cours de maladies tumorales {C00-D48} |
| B95.2 | Streptocoques, groupe D, cause de maladies classées dans d'autres chapitres | D63.8 | Anémie au cours d'autres maladies chroniques classées ailleurs |
| B95.3 | Streptococcus pneumoniae, cause de maladies classées dans d'autres chapitres | D77 | Autres maladies du sang et des organes hématopoïétiques au cours de maladies classées ailleurs |
| B95.41 | Streptocoques, groupe C, cause de maladies classées dans d'autres chapitres | E35.0 | Anomalies de la glande thyroïde au cours de maladies classées ailleurs |
| B95.42 | Streptocoques, groupe G, cause de maladies classées dans d'autres chapitres | E35.1 | Anomalies de la glande surrénale au cours de maladies classées ailleurs |
| B95.48 | Autres streptocoques spécifiés, cause de maladies classées dans d'autres chapitres | E35.8 | Anomalies d'autres glandes endocrines au cours de maladies classées ailleurs |
| B95.5 | Streptocoques non précisés, cause de maladies classées dans d'autres chapitres | E64.0 | Séquelles de malnutrition protéino-énergétique |
| B95.6 | Staphylococcus aureus, cause de maladies classées dans d'autres chapitres | E64.1 | Séquelles d'avitaminose A |
| B95.7 | Autres staphylocoques, cause de maladies classées dans d'autres chapitres | E64.2 | Séquelles d'avitaminose C |
| B95.8 | Staphylocoque non précisé, cause de maladies classées dans d'autres chapitres | E64.3 | Séquelles de rachitisme |
| B95.90 | Autres micro-organismes aérobies Gram positif précisés, cause de maladies classées dans d'autres chapitres | E64.8 | Séquelles d'autres carences nutritionnelles |
| B95.91 | Autres micro-organismes anaérobies Gram positif non sporulants non précisés, cause de maladies classées dans d'autres chapitres | E64.9 | Séquelles d'une carence nutritionnelle non précisée |
| B96.0 | Mycoplasma et Ureaplasma, cause de maladies classées dans d'autres chapitres | E68 | Séquelles d'excès d'apport |
| B96.2 | Escherichia coli et autres entérobactéries, cause de maladies classées dans d'autres chapitres | E87.7 | Surcharge liquidienne |
| B96.3 | Haemophilus influenzae et Moraxella, cause de maladies classées dans d'autres chapitres | E90 | Anomalies nutritionnelles et métaboliques au cours de maladies classées ailleurs |
| B96.5 | Pseudomonas et autres bacilles non fermentants cause de maladies classées dans d'autres chapitres | F00.0 | Démence de la maladie d'Alzheimer, à début précoce {G30.0} |
| B96.6 | Bacillus fragilis et autres micro-organismes anaérobies Gram négatif, cause de maladies classées dans d'autres chapitres | F00.1 | Démence de la maladie d'Alzheimer, à début tardif {G30.1} |
| B96.7 | Clostridium perfringens et autres micro-organismes anaérobies sporulants Gram positif, causes de maladies classées dans d'autres chapitres | F00.2 | Démence de la maladie d'Alzheimer, forme atypique ou mixte {G30.8} |
| | | F00.9 | Démence de la maladie d'Alzheimer, sans précision {G30.9} |
| | | F02.0 | Démence de la maladie de Pick {G31.0} |
| | | F02.1 | Démence de la maladie de Creutzfeldt-Jakob {A81.0} |
| | | F02.2 | Démence de la maladie de Huntington {G10} |
| | | F02.3 | Démence de la maladie de Parkinson {G20.-} |
| | | F02.4 | Démence de la maladie due au virus de l'immunodéficience humaine [VIH] {B22} |

| | | | |
|-------|---|--------|--|
| F02.8 | Démence au cours d'autres maladies classées ailleurs | G63.3 | Polynévrite au cours d'autres maladies endocriniennes et métaboliques {E00-E07}, {E15-E16}, {E20-E34}, {E70-E89} |
| G01 | Méningite au cours d'affections bactériennes classées ailleurs | G63.4 | Polynévrite par carence nutritionnelle {E40-E64} |
| G02.0 | Méningite au cours d'infections virales classées ailleurs | G63.5 | Polynévrite au cours d'affections disséminées du tissu conjonctif {M30-M35} |
| G02.1 | Méningite au cours de mycoses classées ailleurs | G63.6 | Polynévrite au cours d'autres affections ostéo-articulaires et des muscles {M00-M25}, {M40-M96} |
| G02.8 | Méningite au cours d'autres maladies infectieuses et parasitaires précisées classées ailleurs | G63.8 | Polynévrite au cours d'autres maladies classées ailleurs |
| G05.0 | Encéphalite, myélite et encéphalomyélite au cours d'infections bactériennes classées ailleurs | G73.0 | Syndrome myasthénique au cours de maladies endocriniennes |
| G05.1 | Encéphalite, myélite et encéphalomyélite au cours d'infections virales classées ailleurs | G73.1 | Syndrome de Lambert-Eaton {C00-D48} |
| G05.2 | Encéphalite, myélite et encéphalomyélite au cours d'autres maladies infectieuses et parasitaires classées ailleurs | G73.2 | Autres syndromes myasthéniques au cours de maladies tumorales {C00-D48} |
| G05.8 | Encéphalite, myélite et encéphalomyélite au cours d'autres affections classées ailleurs | G73.3 | Syndrome myasthénique au cours d'autres maladies classées ailleurs |
| G07 | Abcès et granulome intracrâniens et intrarachidiens au cours d'affections classées ailleurs | G73.4 | Myopathie au cours de maladies infectieuses et parasitaires classées ailleurs |
| G09 | Séquelles d'affections inflammatoires du système nerveux central | G73.5 | Myopathie au cours de maladies endocriniennes |
| G13.0 | Neuromyopathie et neuropathie paranéoplasiques | G73.6 | Myopathie au cours de maladies métaboliques |
| G13.1 | Autres affections dégénératives systémiques affectant principalement le système nerveux central au cours de maladies tumorales | G73.7 | Myopathie au cours d'autres maladies classées ailleurs |
| G13.2 | Affections dégénératives systémiques affectant principalement le système nerveux central au cours d'un myxœdème {E00.1}, {E03.-} | G82.60 | Hauteur fonctionnelle des lésions de la moelle épinière: C1-C3 |
| G13.8 | Affections dégénératives systémiques affectant principalement le système nerveux central au cours d'autres affections classées ailleurs | G82.61 | Hauteur fonctionnelle des lésions de la moelle épinière: C4-C5 |
| G14 | Syndrome post-poliomyélique | G82.62 | Hauteur fonctionnelle des lésions de la moelle épinière: C6-C8 |
| G22 | Syndrome parkinsonien au cours de maladies classées ailleurs | G82.63 | Hauteur fonctionnelle des lésions de la moelle épinière: D1-D6 |
| G26 | Syndromes extrapyramidaux et troubles de la motricité au cours d'affections classées ailleurs | G82.64 | Hauteur fonctionnelle des lésions de la moelle épinière: D7-D10 |
| G31.1 | Dégénérescence cérébrale sénile, non classée ailleurs | G82.65 | Hauteur fonctionnelle des lésions de la moelle épinière: D11-L1 |
| G32.0 | Dégénérescence combinée subaiguë de la moelle épinière au cours de maladies classées ailleurs | G82.66 | Hauteur fonctionnelle des lésions de la moelle épinière: L2-S1 |
| G32.8 | Autres affections dégénératives précisées du système nerveux au cours de maladies classées ailleurs | G82.67 | Hauteur fonctionnelle des lésions de la moelle épinière: S2-S5 |
| G46.0 | Syndrome de l'artère cérébrale moyenne {I66.0} | G82.69 | Hauteur fonctionnelle des lésions de la moelle épinière: Non précisée |
| G46.1 | Syndrome de l'artère cérébrale antérieure {I66.1} | G94.0 | Hydrocéphalie au cours de maladies infectieuses et parasitaires classées ailleurs {A00-B99} |
| G46.2 | Syndrome de l'artère cérébrale postérieure {I66.2} | G94.1 | Hydrocéphalie au cours de maladies tumorales {C00-D48} |
| G46.3 | Syndromes vasculaires du tronc cérébral {I60-I67} | G94.2 | Hydrocéphalie au cours d'autres maladies classées ailleurs |
| G46.4 | Syndrome cérébelleux vasculaire {I60-I67} | G94.8 | Autres affections précisées du cerveau au cours de maladies classées ailleurs |
| G46.5 | Syndrome lacunaire moteur pur {I60-I67} | G99.0 | Neuropathie du système nerveux autonome au cours de maladies endocriniennes et métaboliques |
| G46.6 | Syndrome lacunaire sensitif pur {I60-I67} | G99.1 | Autres affections du système nerveux autonome au cours d'autres maladies classées ailleurs |
| G46.7 | Autres syndromes lacunaires {I60-I67} | G99.2 | Myélopathies au cours de maladies classées ailleurs |
| G46.8 | Autres syndromes vasculaires cérébraux au cours de maladies cérébrovasculaires {I60-I67} | G99.8 | Autres affections précisées du système nerveux au cours de maladies classées ailleurs |
| G53.0 | Névrалgie post-zostérienne {B02.2} | H03.0 | Infection parasitaire de la paupière au cours de maladies classées ailleurs |
| G53.1 | Paralysie de plusieurs nerfs crâniens au cours de maladies infectieuses et parasitaires classées ailleurs {A00-B99} | H03.1 | Atteinte de la paupière au cours d'autres maladies infectieuses classées ailleurs |
| G53.2 | Paralysie de plusieurs nerfs crâniens au cours de sarcoïdose {D86.8} | H03.8 | Atteinte de la paupière au cours d'autres maladies classées ailleurs |
| G53.3 | Paralysie de plusieurs nerfs crâniens au cours de maladies tumorales {C00-D48} | H06.0 | Affections de l'appareil lacrymal au cours de maladies classées ailleurs |
| G53.8 | Autres affections des nerfs crâniens au cours d'autres maladies classées ailleurs | H06.1 | Infection parasitaire de l'orbite au cours de maladies classées ailleurs |
| G55.0 | Compression des racines et des plexus nerveux au cours de maladies tumorales {C00-D48} | H06.2 | Exophtalmie thyrotoxisque {E05.-} |
| G55.1 | Compression des racines et des plexus nerveux au cours d'atteintes des disques intervertébraux {M50-M51} | H06.3 | Autres affections de l'orbite au cours de maladies classées ailleurs |
| G55.2 | Compression des racines et des plexus nerveux au cours de spondylarthroses {M47.-} | H13.0 | Parasitose filarienne de la conjonctive {B74.-} |
| G55.3 | Compression des racines et des plexus nerveux au cours d'autres dorsopathies {M45-M46}, {M48.-}, {M53-M54} | H13.1 | Conjonctivite au cours de maladies infectieuses et parasitaires classées ailleurs |
| G55.8 | Compression des racines et des plexus nerveux au cours d'autres maladies classées ailleurs | H13.2 | Conjonctivite au cours d'autres maladies classées ailleurs |
| G59.0 | Mononévrite diabétique {E10-E14 avec le quatrième chiffre .4} | H13.3 | Pemphigoïde oculaire {L12.-} |
| G59.8 | Autres mononévrites au cours de maladies classées ailleurs | H13.8 | Autres affections de la conjonctive au cours de maladies classées ailleurs |
| G63.0 | Polynévrite au cours de maladies infectieuses et parasitaires classées ailleurs | H19.0 | Sclérite et épisclérite au cours de maladies classées ailleurs |
| G63.1 | Polynévrite au cours de maladies tumorales {C00-D48} | H19.1 | Kératite et kératoconjonctivite dues au virus de l'herpès {B00.5} |
| G63.2 | Polynévrite diabétique {E10-E14 avec le quatrième chiffre .4} | H19.2 | Kératite et kératoconjonctivite au cours d'autres maladies infectieuses et parasitaires classées ailleurs |
| | | H19.3 | Kératite et kératoconjonctivite au cours d'autres maladies classées ailleurs |
| | | H19.8 | Autres affections de la sclérotique et de la cornée au cours de maladies classées ailleurs |
| | | H22.0 | Iridocyclite au cours de maladies infectieuses et parasitaires classées ailleurs |

| | | | |
|--------|---|-------|--|
| H22.1 | Iridocyclite au cours d'autres maladies classées ailleurs | I39.3 | Atteintes de la valvule pulmonaire au cours de maladies classées ailleurs |
| H22.8 | Autres affections de l'iris et du corps ciliaire au cours de maladies classées ailleurs | I39.4 | Atteintes valvulaires multiples au cours de maladies classées ailleurs |
| H28.0 | Cataracte diabétique {E10-E14 avec le quatrième chiffre .3} | I39.8 | Endocardite, valvule non précisée, au cours de maladies classées ailleurs |
| H28.1 | Cataracte au cours d'autres maladies endocriniennes, nutritionnelles et métaboliques | I41.0 | Myocardite au cours de maladies bactériennes classées ailleurs |
| H28.2 | Cataracte au cours d'autres maladies classées ailleurs | I41.1 | Myocardite au cours de maladies virales classées ailleurs |
| H28.8 | Autres affections du cristallin au cours de maladies classées ailleurs | I41.2 | Myocardite au cours d'autres maladies infectieuses et parasitaires classées ailleurs |
| H32.0 | Affections choriorétiniennes au cours de maladies infectieuses et parasitaires classées ailleurs | I41.8 | Myocardite au cours d'autres maladies classées ailleurs |
| H32.8 | Autres affections choriorétiniennes au cours de maladies classées ailleurs | I43.0 | Myocardiopathie au cours de maladies infectieuses et parasitaires classées ailleurs |
| H36.0 | Rétinopathie diabétique {E10-E14 avec le quatrième chiffre .3} | I43.1 | Myocardiopathie au cours de maladies métaboliques |
| H36.8 | Autres affections rétinienne au cours de maladies classées ailleurs | I43.2 | Myocardiopathie au cours de maladies nutritionnelles |
| H42.0 | Glaucome au cours de maladies endocriniennes, nutritionnelles et métaboliques | I43.8 | Myocardiopathie au cours d'autres maladies classées ailleurs |
| H42.8 | Glaucome au cours d'autres maladies classées ailleurs | I52.0 | Autres cardiopathies au cours de maladies bactériennes classées ailleurs |
| H45.0 | Hémorragie du corps vitré au cours de maladies classées ailleurs | I52.1 | Autres cardiopathies au cours d'autres maladies infectieuses et parasitaires classées ailleurs |
| H45.1 | Endophtalmie au cours de maladies classées ailleurs | I52.8 | Autres cardiopathies au cours d'autres maladies classées ailleurs |
| H45.8 | Autres affections du corps vitré et du globe oculaire au cours de maladies classées ailleurs | I68.0 | Angiopathie amyloïde cérébrale {E85.-} |
| H48.0 | Atrophie optique au cours de maladies classées ailleurs | I68.1 | Artérite cérébrale au cours de maladies infectieuses et parasitaires |
| H48.1 | Névrite rétrobulbaire au cours de maladies classées ailleurs | I68.2 | Artérite cérébrale au cours d'autres maladies classées ailleurs |
| H48.8 | Autres affections du nerf et des voies optiques au cours de maladies classées ailleurs | I68.8 | Autres troubles cérébrovasculaires au cours de maladies classées ailleurs |
| H58.0 | Anomalies fonctionnelles de la pupille au cours de maladies classées ailleurs | I69.0 | Séquelles d'hémorragie sous-arachnoïdienne |
| H58.1 | Troubles de la vue au cours de maladies classées ailleurs | I69.1 | Séquelles d'hémorragie intracérébrale |
| H58.8 | Autres affections précisées de l'œil et de ses annexes au cours de maladies classées ailleurs | I69.2 | Séquelles d'autres hémorragies intracrâniennes non traumatiques |
| H62.0 | Otite externe au cours de maladies bactériennes classées ailleurs | I69.3 | Séquelles d'infarctus cérébral |
| H62.1 | Otite externe au cours de maladies virales classées ailleurs | I69.4 | Séquelles d'accident vasculaire cérébral, non précisé comme étant hémorragique ou par infarctus |
| H62.2 | Otite externe au cours de mycoses | I69.8 | Séquelles de maladies cérébrovasculaires, autres et non précisées |
| H62.3 | Otite externe au cours d'autres maladies infectieuses et parasitaires classées ailleurs | I79.0 | Anévrisme de l'aorte au cours de maladies classées ailleurs |
| H62.4 | Otite externe au cours d'autres maladies classées ailleurs | I79.1 | Aortite au cours de maladies classées ailleurs |
| H62.8 | Autres affections de l'oreille externe au cours de maladies classées ailleurs | I79.2 | Angiopathie périphérique au cours de maladies classées ailleurs |
| H67.0 | Otite moyenne au cours de maladies bactériennes classées ailleurs | I79.8 | Autres atteintes des artères, artérioles et capillaires au cours de maladies classées ailleurs |
| H67.1 | Otite moyenne au cours de maladies virales classées ailleurs | I98.0 | Syphilis cardio-vasculaire |
| H67.8 | Otite moyenne au cours d'autres maladies classées ailleurs | I98.1 | Troubles cardio-vasculaires au cours d'autres maladies infectieuses et parasitaires classées ailleurs |
| H75.0 | Mastoidite au cours de maladies infectieuses et parasitaires classées ailleurs | I98.2 | Varices oesophagiennes et gastriques au cours de maladies classées dans d'autres chapitres, sans indication d'hémorragie |
| H75.8 | Autres affections précisées de l'oreille moyenne et de l'apophyse mastoïde au cours de maladies classées ailleurs | I98.3 | Varices oesophagiennes et gastriques au cours de maladies classées dans d'autres chapitres, avec mention d'hémorragie |
| H82 | Syndromes vertigineux au cours de maladies classées ailleurs | I98.8 | Autres troubles précisés de l'appareil circulatoire au cours de maladies classées ailleurs |
| H94.0 | Névrite acoustique au cours de maladies infectieuses et parasitaires classées ailleurs | J17.0 | Pneumonie au cours de maladies bactériennes classées ailleurs |
| H94.8 | Autres affections précisées de l'oreille au cours de maladies classées ailleurs | J17.1 | Pneumonie au cours de maladies virales classées ailleurs |
| I25.20 | Infarctus du myocarde, ancien: survenu entre 29 jours et moins de 4 mois plus tôt 29 | J17.2 | Pneumonie au cours de mycoses |
| I25.21 | Infarctus du myocarde, ancien: survenu entre 4 mois et moins d'un an plus tôt | J17.3 | Pneumonie au cours de maladies parasitaires |
| I25.22 | Infarctus du myocarde, ancien: survenu il y a 1 an ou plus | J17.8 | Pneumonie au cours d'autres maladies classées ailleurs |
| I25.29 | Infarctus du myocarde, ancien: sans précision | J91 | Epanchement pleural au cours de maladies classées ailleurs |
| I32.0 | Péricardite au cours de maladies bactériennes classées ailleurs | J99.0 | Maladie pulmonaire rhumatoïde {M05.1-} |
| I32.1 | Péricardite au cours d'autres maladies infectieuses et parasitaires classées ailleurs | J99.1 | Troubles respiratoires au cours d'autres affections disséminées du tissu conjonctif |
| I32.8 | Péricardite au cours d'autres maladies classées ailleurs | J99.8 | Troubles respiratoires au cours d'autres maladies classées ailleurs |
| I39.0 | Atteintes de la valvule mitrale au cours de maladies classées ailleurs | K23.0 | Cœsophagite tuberculeuse {A18.8} |
| I39.1 | Atteintes de la valvule aortique au cours de maladies classées ailleurs | K23.1 | Méga-cœsophage au cours de la maladie de Chagas {B57.3} |
| I39.2 | Atteintes de la valvule tricuspide au cours de maladies classées ailleurs | K23.8 | Atteintes de l'œsophage au cours d'autres maladies classées ailleurs |
| | | K67.0 | Péritonite à Chlamydia {A74.8} |
| | | K67.1 | Péritonite gonococcique {A54.8} |
| | | K67.2 | Péritonite syphilitique {A52.7} |
| | | K67.3 | Péritonite tuberculeuse {A18.3} |
| | | K67.8 | Autres atteintes péritonéales au cours de maladies infectieuses classées ailleurs |

| | | | |
|--------|--|--------|--|
| K72.71 | Encéphalopathie hépatique degré 1 | M01.16 | Arthrite tuberculeuse {A18.0}: Jambe péroné articulation du genou |
| K72.72 | Encéphalopathie hépatique degré 2 | | |
| K72.73 | Encéphalopathie hépatique degré 3 | M01.17 | Arthrite tuberculeuse {A18.0}: Cheville et métatarses |
| K72.74 | Encéphalopathie hépatique degré 4 | M01.18 | Arthrite tuberculeuse {A18.0}: Autres |
| K72.79 | Encéphalopathie hépatique, degré non précisé | M01.19 | Arthrite tuberculeuse {A18.0}: Localisations non précisées |
| K77.0 | Atteintes hépatiques au cours de maladies infectieuses et parasitaires classées ailleurs | M01.20 | Arthrite au cours de la maladie de Lyme {A69.2}: Sièges multiples |
| K77.11 | Stade 1 de maladie aiguë du foie de rejet de greffe- contre-hôte {T86.01} | M01.21 | Arthrite au cours de la maladie de Lyme {A69.2}: Région scapulaire |
| K77.12 | Stade 2 de maladie aiguë du foie de rejet de greffe- contre-hôte {T86.02} | M01.22 | Arthrite au cours de la maladie de Lyme {A69.2}: Bras humérus articulation du coude |
| K77.13 | Stade 3 de maladie aiguë du foie de rejet de greffe- contre-hôte {T86.02} | M01.23 | Arthrite au cours de la maladie de Lyme {A69.2}: Avant-bras cubitus articulation du poignet |
| K77.14 | Stade 4 de maladie aiguë du foie de rejet de greffe- contre-hôte {T86.02} | M01.24 | Arthrite au cours de la maladie de Lyme {A69.2}: Main carpe |
| K77.8 | Atteintes hépatiques au cours d'autres maladies classées ailleurs | M01.25 | Arthrite au cours de la maladie de Lyme {A69.2}: Région pelvienne |
| K87.0 | Atteinte de la vésicule biliaire et des voies biliaires au cours de maladies classées ailleurs | M01.26 | Arthrite au cours de la maladie de Lyme {A69.2}: Jambe péroné articulation du genou |
| K87.1 | Atteinte du pancréas au cours de maladies classées ailleurs | M01.27 | Arthrite au cours de la maladie de Lyme {A69.2}: Cheville et métatarses |
| K93.0 | Atteintes tuberculeuses de l'intestin, du péritoine et des ganglions mésentériques {A18.3} | M01.28 | Arthrite au cours de la maladie de Lyme {A69.2}: Autres |
| K93.1 | Mégacolon au cours de la maladie de Chagas {B57.3} | M01.29 | Arthrite au cours de la maladie de Lyme {A69.2}: Localisations non précisées |
| K93.21 | Stade 1 de maladie aiguë de rejet de l'appareil digestif greffe- contre-hôte {T86.01} | M01.30 | Arthrite au cours d'autres maladies bactériennes classées ailleurs: Sièges multiples |
| K93.22 | Stade 2 de maladie aiguë de rejet de l'appareil digestif greffe- contre-hôte {T86.02} | M01.31 | Arthrite au cours d'autres maladies bactériennes classées ailleurs: Région scapulaire |
| K93.23 | Stade 3 de maladie aiguë de rejet de l'appareil digestif greffe- contre-hôte {T86.02} | M01.32 | Arthrite au cours d'autres maladies bactériennes classées ailleurs: Bras humérus articulation du coude |
| K93.24 | Stade 4 de maladie aiguë de rejet de l'appareil digestif greffe- contre-hôte {T86.02} | M01.33 | Arthrite au cours d'autres maladies bactériennes classées ailleurs: Avant-bras cubitus articulation du poignet |
| K93.8 | Atteintes d'autres organes digestifs précisés au cours de maladies classées ailleurs | M01.34 | Arthrite au cours d'autres maladies bactériennes classées ailleurs: Main carpe |
| L14 | Dermatoses bulleuses au cours de maladies classées ailleurs | M01.35 | Arthrite au cours d'autres maladies bactériennes classées ailleurs: Région pelvienne |
| L45 | Lésions papulo-squameuses au cours de maladies classées ailleurs | M01.36 | Arthrite au cours d'autres maladies bactériennes classées ailleurs: Jambe péroné articulation du genou |
| L54.0 | Erythème marginé discoïde de Besnier au cours d'un rhumatisme articulaire aigu {I00} | M01.37 | Arthrite au cours d'autres maladies bactériennes classées ailleurs: Cheville et métatarses |
| L54.8 | Erythème au cours d'autres maladies classées ailleurs | M01.38 | Arthrite au cours d'autres maladies bactériennes classées ailleurs: Autres |
| L62.0 | Pachydermopériostose avec ongle hippocratique {M89.4-} | M01.39 | Arthrite au cours d'autres maladies bactériennes classées ailleurs: Localisations non précisées |
| L62.8 | Maladies des ongles au cours d'autres maladies classées ailleurs | M01.40 | Arthrite au cours de la rubéole {B06.8}: Sièges multiples |
| L86 | Kératodermie au cours de maladies classées ailleurs | M01.41 | Arthrite au cours de la rubéole {B06.8}: Région scapulaire |
| L99.0 | Amylose cutanée {E85.-} | M01.42 | Arthrite au cours de la rubéole {B06.8}: Bras humérus articulation du coude |
| L99.11 | Stade 1 de maladie aiguë de rejet cutané de greffe-contre-hôte | M01.43 | Arthrite au cours de la rubéole {B06.8}: Avant-bras cubitus articulation du poignet |
| L99.12 | Stade 2 de maladie aiguë de rejet cutané de greffe-contre-hôte | M01.44 | Arthrite au cours de la rubéole {B06.8}: Main carpe |
| L99.13 | Stade 3 de maladie aiguë de rejet cutané de greffe-contre-hôte | M01.45 | Arthrite au cours de la rubéole {B06.8}: Région pelvienne |
| L99.14 | Stade 4 de maladie aiguë de rejet cutané de greffe-contre-hôte | M01.46 | Arthrite au cours de la rubéole {B06.8}: Jambe péroné articulation du genou |
| L99.8 | Autres affections précisées de la peau et du tissu cellulaire sous-cutané au cours de maladies classées ailleurs | M01.47 | Arthrite au cours de la rubéole {B06.8}: Cheville et métatarses |
| M01.00 | Arthrite méningococcique {A39.8}: Sièges multiples | M01.48 | Arthrite au cours de la rubéole {B06.8}: Autres |
| M01.01 | Arthrite méningococcique {A39.8}: Région scapulaire | M01.49 | Arthrite au cours de la rubéole {B06.8}: Localisations non précisées |
| M01.02 | Arthrite méningococcique {A39.8}: Bras humérus articulation du coude | M01.50 | Arthrite au cours d'autres maladies virales classées ailleurs: Sièges multiples |
| M01.03 | Arthrite méningococcique {A39.8}: Avant-bras cubitus articulation du poignet | M01.51 | Arthrite au cours d'autres maladies virales classées ailleurs: Région scapulaire |
| M01.04 | Arthrite méningococcique {A39.8}: Main carpe | M01.52 | Arthrite au cours d'autres maladies virales classées ailleurs: Bras humérus articulation du coude |
| M01.05 | Arthrite méningococcique {A39.8}: Région pelvienne | M01.53 | Arthrite au cours d'autres maladies virales classées ailleurs: Avant-bras cubitus articulation du poignet |
| M01.06 | Arthrite méningococcique {A39.8}: Jambe péroné articulation du genou | M01.54 | Arthrite au cours d'autres maladies virales classées ailleurs: Main carpe |
| M01.07 | Arthrite méningococcique {A39.8}: Cheville et métatarses | M01.55 | Arthrite au cours d'autres maladies virales classées ailleurs: Région pelvienne |
| M01.08 | Arthrite méningococcique {A39.8}: Autres | M01.56 | Arthrite au cours d'autres maladies virales classées ailleurs: Jambe péroné articulation du genou |
| M01.09 | Arthrite méningococcique {A39.8}: Localisations non précisées | | |
| M01.10 | Arthrite tuberculeuse {A18.0}: Sièges multiples | | |
| M01.11 | Arthrite tuberculeuse {A18.0}: Région scapulaire | | |
| M01.12 | Arthrite tuberculeuse {A18.0}: Bras humérus articulation du coude | | |
| M01.13 | Arthrite tuberculeuse {A18.0}: Avant-bras cubitus articulation du poignet | | |
| M01.14 | Arthrite tuberculeuse {A18.0}: Main carpe | | |
| M01.15 | Arthrite tuberculeuse {A18.0}: Région pelvienne | | |

| | | | |
|--------|--|--------|---|
| M01.57 | Arthrite au cours d'autres maladies virales classées ailleurs: Cheville et métatarse | M03.22 | Autres arthrites post-infectieuses au cours de maladies classées ailleurs: Bras humérus articulation du coude |
| M01.58 | Arthrite au cours d'autres maladies virales classées ailleurs: Autres | M03.23 | Autres arthrites post-infectieuses au cours de maladies classées ailleurs: Avant-bras cubitus articulation du poignet |
| M01.59 | Arthrite au cours d'autres maladies virales classées ailleurs: Localisations non précisées | M03.24 | Autres arthrites post-infectieuses au cours de maladies classées ailleurs: Main carpe |
| M01.60 | Arthrite au cours de mycoses {B35-B49}: Sièges multiples | M03.25 | Autres arthrites post-infectieuses au cours de maladies classées ailleurs: Région pelvienne |
| M01.61 | Arthrite au cours de mycoses {B35-B49}: Région scapulaire | M03.26 | Autres arthrites post-infectieuses au cours de maladies classées ailleurs: Jambe péroné articulation du genou |
| M01.62 | Arthrite au cours de mycoses {B35-B49}: Bras humérus articulation du coude | M03.27 | Autres arthrites post-infectieuses au cours de maladies classées ailleurs: Cheville et métatarse |
| M01.63 | Arthrite au cours de mycoses {B35-B49}: Avant-bras cubitus articulation du poignet | M03.28 | Autres arthrites post-infectieuses au cours de maladies classées ailleurs: Autres |
| M01.64 | Arthrite au cours de mycoses {B35-B49}: Main carpe | M03.29 | Autres arthrites post-infectieuses au cours de maladies classées ailleurs: Localisations non précisées |
| M01.65 | Arthrite au cours de mycoses {B35-B49}: Région pelvienne | M03.60 | Arthrite réactionnelle au cours d'autres maladies classées ailleurs: Sièges multiples |
| M01.66 | Arthrite au cours de mycoses {B35-B49}: Jambe péroné articulation du genou | M03.61 | Arthrite réactionnelle au cours d'autres maladies classées ailleurs: Région scapulaire |
| M01.67 | Arthrite au cours de mycoses {B35-B49}: Cheville et métatarse | M03.62 | Arthrite réactionnelle au cours d'autres maladies classées ailleurs: Bras humérus articulation du coude |
| M01.68 | Arthrite au cours de mycoses {B35-B49}: Autres | M03.63 | Arthrite réactionnelle au cours d'autres maladies classées ailleurs: Avant-bras cubitus articulation du poignet |
| M01.69 | Arthrite au cours de mycoses {B35-B49}: Localisations non précisées | M03.64 | Arthrite réactionnelle au cours d'autres maladies classées ailleurs: Main carpe |
| M01.80 | Arthrite au cours d'autres maladies infectieuses et parasitaires classées ailleurs: Sièges multiples | M03.65 | Arthrite réactionnelle au cours d'autres maladies classées ailleurs: Région pelvienne |
| M01.81 | Arthrite au cours d'autres maladies infectieuses et parasitaires classées ailleurs: Région scapulaire | M03.66 | Arthrite réactionnelle au cours d'autres maladies classées ailleurs: Jambe péroné articulation du genou |
| M01.82 | Arthrite au cours d'autres maladies infectieuses et parasitaires classées ailleurs: Bras humérus articulation du coude | M03.67 | Arthrite réactionnelle au cours d'autres maladies classées ailleurs: Cheville et métatarse |
| M01.83 | Arthrite au cours d'autres maladies infectieuses et parasitaires classées ailleurs: Avant-bras cubitus articulation du poignet | M03.68 | Arthrite réactionnelle au cours d'autres maladies classées ailleurs: Autres |
| M01.84 | Arthrite au cours d'autres maladies infectieuses et parasitaires classées ailleurs: Main carpe | M03.69 | Arthrite réactionnelle au cours d'autres maladies classées ailleurs: Localisations non précisées |
| M01.85 | Arthrite au cours d'autres maladies infectieuses et parasitaires classées ailleurs: Région pelvienne | M07.00 | Arthrite psoriasique distale interphalangienne {L40.5}: Sièges multiples |
| M01.86 | Arthrite au cours d'autres maladies infectieuses et parasitaires classées ailleurs: Jambe péroné articulation du genou | M07.04 | Arthrite psoriasique distale interphalangienne {L40.5}: Main carpe |
| M01.87 | Arthrite au cours d'autres maladies infectieuses et parasitaires classées ailleurs: Cheville et métatarse | M07.07 | Arthrite psoriasique distale interphalangienne {L40.5}: Cheville et métatarse |
| M01.88 | Arthrite au cours d'autres maladies infectieuses et parasitaires classées ailleurs: Autres | M07.09 | Arthrite psoriasique distale interphalangienne {L40.5}: Localisations non précisées |
| M01.89 | Arthrite au cours d'autres maladies infectieuses et parasitaires classées ailleurs: Localisations non précisées | M07.10 | Arthrite mutilante {L40.5}: Sièges multiples |
| M03.00 | Arthrite post-méningococcique {A39.8}: Sièges multiples | M07.11 | Arthrite mutilante {L40.5}: Région scapulaire |
| M03.01 | Arthrite post-méningococcique {A39.8}: Région scapulaire | M07.12 | Arthrite mutilante {L40.5}: Bras humérus articulation du coude |
| M03.02 | Arthrite post-méningococcique {A39.8}: Bras humérus articulation du coude | M07.13 | Arthrite mutilante {L40.5}: Avant-bras cubitus articulation du poignet |
| M03.03 | Arthrite post-méningococcique {A39.8}: Avant-bras cubitus articulation du poignet | M07.14 | Arthrite mutilante {L40.5}: Main carpe |
| M03.04 | Arthrite post-méningococcique {A39.8}: Main carpe | M07.15 | Arthrite mutilante {L40.5}: Région pelvienne |
| M03.05 | Arthrite post-méningococcique {A39.8}: Région pelvienne | M07.16 | Arthrite mutilante {L40.5}: Jambe péroné articulation du genou |
| M03.06 | Arthrite post-méningococcique {A39.8}: Jambe péroné articulation du genou | M07.17 | Arthrite mutilante {L40.5}: Cheville et métatarse |
| M03.07 | Arthrite post-méningococcique {A39.8}: Cheville et métatarse | M07.18 | Arthrite mutilante {L40.5}: Autres |
| M03.08 | Arthrite post-méningococcique {A39.8}: Autres | M07.19 | Arthrite mutilante {L40.5}: Localisations non précisées |
| M03.09 | Arthrite post-méningococcique {A39.8}: Localisations non précisées | M07.2 | Spondylite psoriasique {L40.5} |
| M03.10 | Arthrite syphilitique post-infectieuse: Sièges multiples | M07.30 | Autres arthrites psoriasiques {L40.5}: Sièges multiples |
| M03.11 | Arthrite syphilitique post-infectieuse: Région scapulaire | M07.31 | Autres arthrites psoriasiques {L40.5}: Région scapulaire |
| M03.12 | Arthrite syphilitique post-infectieuse: Bras humérus articulation du coude | M07.32 | Autres arthrites psoriasiques {L40.5}: Bras humérus articulation du coude |
| M03.13 | Arthrite syphilitique post-infectieuse: Avant-bras cubitus articulation du poignet | M07.33 | Autres arthrites psoriasiques {L40.5}: Avant-bras cubitus articulation du poignet |
| M03.14 | Arthrite syphilitique post-infectieuse: Main carpe | M07.34 | Autres arthrites psoriasiques {L40.5}: Main carpe |
| M03.15 | Arthrite syphilitique post-infectieuse: Région pelvienne | M07.35 | Autres arthrites psoriasiques {L40.5}: Région pelvienne |
| M03.16 | Arthrite syphilitique post-infectieuse: Jambe péroné articulation du genou | M07.36 | Autres arthrites psoriasiques {L40.5}: Jambe péroné articulation du genou |
| M03.17 | Arthrite syphilitique post-infectieuse: Cheville et métatarse | M07.37 | Autres arthrites psoriasiques {L40.5}: Cheville et métatarse |
| M03.18 | Arthrite syphilitique post-infectieuse: Autres | M07.38 | Autres arthrites psoriasiques {L40.5}: Autres |
| M03.19 | Arthrite syphilitique post-infectieuse: Localisations non précisées | M07.39 | Autres arthrites psoriasiques {L40.5}: Localisations non précisées |
| M03.20 | Autres arthrites post-infectieuses au cours de maladies classées ailleurs: Sièges multiples | M07.40 | Arthrite au cours de la maladie de Crohn [entérite régionale] {K50.-}: Sièges multiples |
| M03.21 | Autres arthrites post-infectieuses au cours de maladies classées ailleurs: Région scapulaire | | |

| | | | |
|--------|--|--------|--|
| M07.41 | Arthrite au cours de la maladie de Crohn [entérite régionale] {K50.-}: Région scapulaire | M09.15 | Arthrite juvénile au cours de la maladie de Crohn [entérite régionale] {K50.-}: Région pelvienne |
| M07.42 | Arthrite au cours de la maladie de Crohn [entérite régionale] {K50.-}: Bras humérus articulation du coude | M09.16 | Arthrite juvénile au cours de la maladie de Crohn [entérite régionale] {K50.-}: Jambe péroné articulation du genou |
| M07.43 | Arthrite au cours de la maladie de Crohn [entérite régionale] {K50.-}: Avant-bras cubitus articulation du poignet | M09.17 | Arthrite juvénile au cours de la maladie de Crohn [entérite régionale] {K50.-}: Cheville et métatarse |
| M07.44 | Arthrite au cours de la maladie de Crohn [entérite régionale] {K50.-}: Main carpe | M09.18 | Arthrite juvénile au cours de la maladie de Crohn [entérite régionale] {K50.-}: Autres |
| M07.45 | Arthrite au cours de la maladie de Crohn [entérite régionale] {K50.-}: Région pelvienne | M09.19 | Arthrite juvénile au cours de la maladie de Crohn [entérite régionale] {K50.-}: Localisations non précisées |
| M07.46 | Arthrite au cours de la maladie de Crohn [entérite régionale] {K50.-}: Jambe péroné articulation du genou | M09.20 | Arthrite juvénile au cours de colite ulcéreuse {K51.-}: Sièges multiples |
| M07.47 | Arthrite au cours de la maladie de Crohn [entérite régionale] {K50.-}: Cheville et métatarse | M09.21 | Arthrite juvénile au cours de colite ulcéreuse {K51.-}: Région scapulaire |
| M07.48 | Arthrite au cours de la maladie de Crohn [entérite régionale] {K50.-}: Autres | M09.22 | Arthrite juvénile au cours de colite ulcéreuse {K51.-}: Bras humérus articulation du coude |
| M07.49 | Arthrite au cours de la maladie de Crohn [entérite régionale] {K50.-}: Localisations non précisées | M09.23 | Arthrite juvénile au cours de colite ulcéreuse {K51.-}: Avant-bras cubitus articulation du poignet |
| M07.50 | Arthrite au cours de colite ulcéreuse {K51.-}: Sièges multiples | M09.24 | Arthrite juvénile au cours de colite ulcéreuse {K51.-}: Main carpe |
| M07.51 | Arthrite au cours de colite ulcéreuse {K51.-}: Région scapulaire | M09.25 | Arthrite juvénile au cours de colite ulcéreuse {K51.-}: Région pelvienne |
| M07.52 | Arthrite au cours de colite ulcéreuse {K51.-}: Bras humérus articulation du coude | M09.26 | Arthrite juvénile au cours de colite ulcéreuse {K51.-}: Jambe péroné articulation du genou |
| M07.53 | Arthrite au cours de colite ulcéreuse {K51.-}: Avant-bras cubitus articulation du poignet | M09.27 | Arthrite juvénile au cours de colite ulcéreuse {K51.-}: Cheville et métatarse |
| M07.54 | Arthrite au cours de colite ulcéreuse {K51.-}: Main carpe | M09.28 | Arthrite juvénile au cours de colite ulcéreuse {K51.-}: Autres |
| M07.55 | Arthrite au cours de colite ulcéreuse {K51.-}: Région pelvienne | M09.29 | Arthrite juvénile au cours de colite ulcéreuse {K51.-}: Localisations non précisées |
| M07.56 | Arthrite au cours de colite ulcéreuse {K51.-}: Jambe péroné articulation du genou | M09.80 | Arthrite juvénile au cours d'autres maladies classées ailleurs: Sièges multiples |
| M07.57 | Arthrite au cours de colite ulcéreuse {K51.-}: Cheville et métatarse | M09.81 | Arthrite juvénile au cours d'autres maladies classées ailleurs: Région scapulaire |
| M07.58 | Arthrite au cours de colite ulcéreuse {K51.-}: Autres | M09.82 | Arthrite juvénile au cours d'autres maladies classées ailleurs: Bras humérus articulation du coude |
| M07.59 | Arthrite au cours de colite ulcéreuse {K51.-}: Localisations non précisées | M09.83 | Arthrite juvénile au cours d'autres maladies classées ailleurs: Avant-bras cubitus articulation du poignet |
| M07.60 | Autres arthrites entéropathiques: Sièges multiples | M09.84 | Arthrite juvénile au cours d'autres maladies classées ailleurs: Main carpe |
| M07.61 | Autres arthrites entéropathiques: Région scapulaire | M09.85 | Arthrite juvénile au cours d'autres maladies classées ailleurs: Région pelvienne |
| M07.62 | Autres arthrites entéropathiques: Bras humérus articulation du coude | M09.86 | Arthrite juvénile au cours d'autres maladies classées ailleurs: Jambe péroné articulation du genou |
| M07.63 | Autres arthrites entéropathiques: Avant-bras cubitus articulation du poignet | M09.87 | Arthrite juvénile au cours d'autres maladies classées ailleurs: Cheville et métatarse |
| M07.64 | Autres arthrites entéropathiques: Main carpe | M09.88 | Arthrite juvénile au cours d'autres maladies classées ailleurs: Autres |
| M07.65 | Autres arthrites entéropathiques: Région pelvienne | M09.89 | Arthrite juvénile au cours d'autres maladies classées ailleurs: Localisations non précisées |
| M07.66 | Autres arthrites entéropathiques: Jambe péroné articulation du genou | M14.0 | Arthropathie goutteuse due à un déficit enzymatique et autres troubles héréditaires |
| M07.67 | Autres arthrites entéropathiques: Cheville et métatarse | M14.1 | Arthropathie à microcristaux au cours d'autres troubles métaboliques classés ailleurs |
| M07.68 | Autres arthrites entéropathiques: Autres | M14.2 | Arthropathie diabétique {E10-E14 avec le quatrième chiffre .6} |
| M07.69 | Autres arthrites entéropathiques: Localisations non précisées | M14.3 | Dermato-arthrite lipoiide {E78.8} |
| M09.00 | Arthrite juvénile au cours de psoriasis {L40.5}: Sièges multiples | M14.4 | Arthropathie au cours d'amylose {E85.-} |
| M09.01 | Arthrite juvénile au cours de psoriasis {L40.5}: Région scapulaire | M14.5 | Arthropathie au cours d'autres maladies endocriniennes, nutritionnelles et métaboliques |
| M09.02 | Arthrite juvénile au cours de psoriasis {L40.5}: Bras humérus articulation du coude | M14.6 | Arthropathie neuropathique |
| M09.03 | Arthrite juvénile au cours de psoriasis {L40.5}: Avant-bras cubitus articulation du poignet | M14.8 | Arthropathie au cours d'autres maladies précisées classées ailleurs |
| M09.04 | Arthrite juvénile au cours de psoriasis {L40.5}: Main carpe | M36.0 | Dermato(poly)myosite au cours de maladies tumorales {C00-D48} |
| M09.05 | Arthrite juvénile au cours de psoriasis {L40.5}: Région pelvienne | M36.1 | Arthropathie au cours de maladies tumorales classées ailleurs {C00-D48} |
| M09.06 | Arthrite juvénile au cours de psoriasis {L40.5}: Jambe péroné articulation du genou | M36.2 | Arthropathie hémophile {D66-D68} |
| M09.07 | Arthrite juvénile au cours de psoriasis {L40.5}: Cheville et métatarse | M36.3 | Arthropathie au cours d'autres maladies du sang classées ailleurs {D50-D76} |
| M09.08 | Arthrite juvénile au cours de psoriasis {L40.5}: Autres | M36.4 | Arthropathie au cours de réactions d'hypersensibilité classées ailleurs |
| M09.09 | Arthrite juvénile au cours de psoriasis {L40.5}: Localisations non précisées | M36.8 | Atteintes systémiques du tissu conjonctif au cours d'autres maladies classées ailleurs |
| M09.10 | Arthrite juvénile au cours de la maladie de Crohn [entérite régionale] {K50.-}: Sièges multiples | | |
| M09.11 | Arthrite juvénile au cours de la maladie de Crohn [entérite régionale] {K50.-}: Région scapulaire | | |
| M09.12 | Arthrite juvénile au cours de la maladie de Crohn [entérite régionale] {K50.-}: Bras humérus articulation du coude | | |
| M09.13 | Arthrite juvénile au cours de la maladie de Crohn [entérite régionale] {K50.-}: Avant-bras cubitus articulation du poignet | | |
| M09.14 | Arthrite juvénile au cours de la maladie de Crohn [entérite régionale] {K50.-}: Main carpe | | |

| | | | |
|--------|--|--------|--|
| M49.00 | Tuberculose vertébrale {A18.0}: Localisations multiples de la colonne vertébrale | M49.44 | Spondylopathie neurologique: Région dorsale |
| M49.01 | Tuberculose vertébrale {A18.0}: Région occipito-atloïdo-axoïdienne | M49.45 | Spondylopathie neurologique: Région dorso-lombaire |
| M49.02 | Tuberculose vertébrale {A18.0}: Région cervicale | M49.46 | Spondylopathie neurologique: Région lombaire |
| M49.03 | Tuberculose vertébrale {A18.0}: Région cervico-dorsale | M49.47 | Spondylopathie neurologique: Région lombo-sacrée |
| M49.04 | Tuberculose vertébrale {A18.0}: Région dorsale | M49.48 | Spondylopathie neurologique: Région sacrée et sacro-coccygienne |
| M49.05 | Tuberculose vertébrale {A18.0}: Région dorso-lombaire | M49.49 | Spondylopathie neurologique: Localisation non précisée |
| M49.06 | Tuberculose vertébrale {A18.0}: Région lombaire | M49.50 | Tassement vertébral au cours de maladies classées ailleurs: Localisations multiples de la colonne vertébrale |
| M49.07 | Tuberculose vertébrale {A18.0}: Région lombo-sacrée | M49.51 | Tassement vertébral au cours de maladies classées ailleurs: Région occipito-atloïdo-axoïdienne |
| M49.08 | Tuberculose vertébrale {A18.0}: Région sacrée et sacro-coccygienne | M49.52 | Tassement vertébral au cours de maladies classées ailleurs: Région cervicale |
| M49.09 | Tuberculose vertébrale {A18.0}: Localisation non précisée | M49.53 | Tassement vertébral au cours de maladies classées ailleurs: Région cervico-dorsale |
| M49.10 | Spondylite au cours de brucellose {A23.-}: Localisations multiples de la colonne vertébrale | M49.54 | Tassement vertébral au cours de maladies classées ailleurs: Région dorsale |
| M49.11 | Spondylite au cours de brucellose {A23.-}: Région occipito-atloïdo-axoïdienne | M49.55 | Tassement vertébral au cours de maladies classées ailleurs: Région dorso-lombaire |
| M49.12 | Spondylite au cours de brucellose {A23.-}: Région cervicale | M49.56 | Tassement vertébral au cours de maladies classées ailleurs: Région lombaire |
| M49.13 | Spondylite au cours de brucellose {A23.-}: Région cervico-dorsale | M49.57 | Tassement vertébral au cours de maladies classées ailleurs: Région lombo-sacrée |
| M49.14 | Spondylite au cours de brucellose {A23.-}: Région dorsale | M49.58 | Tassement vertébral au cours de maladies classées ailleurs: Région sacrée et sacro-coccygienne |
| M49.15 | Spondylite au cours de brucellose {A23.-}: Région dorso-lombaire | M49.59 | Tassement vertébral au cours de maladies classées ailleurs: Localisation non précisée |
| M49.16 | Spondylite au cours de brucellose {A23.-}: Région lombaire | M49.80 | Spondylopathie au cours d'autres maladies classées ailleurs: Localisations multiples de la colonne vertébrale |
| M49.17 | Spondylite au cours de brucellose {A23.-}: Région lombo-sacrée | M49.81 | Spondylopathie au cours d'autres maladies classées ailleurs: Région occipito-atloïdo-axoïdienne |
| M49.18 | Spondylite au cours de brucellose {A23.-}: Région sacrée et sacro-coccygienne | M49.82 | Spondylopathie au cours d'autres maladies classées ailleurs: Région cervicale |
| M49.19 | Spondylite au cours de brucellose {A23.-}: Localisation non précisée | M49.83 | Spondylopathie au cours d'autres maladies classées ailleurs: Région cervico-dorsale |
| M49.20 | Spondylite entérobactérienne {A01-A04}: Localisations multiples de la colonne vertébrale | M49.84 | Spondylopathie au cours d'autres maladies classées ailleurs: Région dorsale |
| M49.21 | Spondylite entérobactérienne {A01-A04}: Région occipito-atloïdo-axoïdienne | M49.85 | Spondylopathie au cours d'autres maladies classées ailleurs: Région dorso-lombaire |
| M49.22 | Spondylite entérobactérienne {A01-A04}: Région cervicale | M49.86 | Spondylopathie au cours d'autres maladies classées ailleurs: Région lombaire |
| M49.23 | Spondylite entérobactérienne {A01-A04}: Région cervico-dorsale | M49.87 | Spondylopathie au cours d'autres maladies classées ailleurs: Région lombo-sacrée |
| M49.24 | Spondylite entérobactérienne {A01-A04}: Région dorsale | M49.88 | Spondylopathie au cours d'autres maladies classées ailleurs: Région sacrée et sacro-coccygienne |
| M49.25 | Spondylite entérobactérienne {A01-A04}: Région dorso-lombaire | M49.89 | Spondylopathie au cours d'autres maladies classées ailleurs: Localisation non précisée |
| M49.26 | Spondylite entérobactérienne {A01-A04}: Région lombaire | M63.00 | Myosite au cours de maladies bactériennes classées ailleurs: Sièges multiples |
| M49.27 | Spondylite entérobactérienne {A01-A04}: Région lombo-sacrée | M63.01 | Myosite au cours de maladies bactériennes classées ailleurs: Région scapulaire |
| M49.28 | Spondylite entérobactérienne {A01-A04}: Région sacrée et sacro-coccygienne | M63.02 | Myosite au cours de maladies bactériennes classées ailleurs: Bras humérus articulation du coude |
| M49.29 | Spondylite entérobactérienne {A01-A04}: Localisation non précisée | M63.03 | Myosite au cours de maladies bactériennes classées ailleurs: Avant-bras cubitus articulation du poignet |
| M49.30 | Spondylopathie au cours d'autres maladies infectieuses et parasitaires classées ailleurs: Localisations multiples de la colonne vertébrale | M63.04 | Myosite au cours de maladies bactériennes classées ailleurs: Main carpe |
| M49.31 | Spondylopathie au cours d'autres maladies infectieuses et parasitaires classées ailleurs: Région occipito-atloïdo-axoïdienne | M63.05 | Myosite au cours de maladies bactériennes classées ailleurs: Région pelvienne |
| M49.32 | Spondylopathie au cours d'autres maladies infectieuses et parasitaires classées ailleurs: Région cervicale | M63.06 | Myosite au cours de maladies bactériennes classées ailleurs: Jambe péroné articulation du genou |
| M49.33 | Spondylopathie au cours d'autres maladies infectieuses et parasitaires classées ailleurs: Région cervico-dorsale | M63.07 | Myosite au cours de maladies bactériennes classées ailleurs: Cheville et métatarse |
| M49.34 | Spondylopathie au cours d'autres maladies infectieuses et parasitaires classées ailleurs: Région dorsale | M63.08 | Myosite au cours de maladies bactériennes classées ailleurs: Autres |
| M49.35 | Spondylopathie au cours d'autres maladies infectieuses et parasitaires classées ailleurs: Région dorso-lombaire | M63.09 | Myosite au cours de maladies bactériennes classées ailleurs: Localisations non précisées |
| M49.36 | Spondylopathie au cours d'autres maladies infectieuses et parasitaires classées ailleurs: Région lombaire | M63.10 | Myosite au cours d'infections parasitaires et à protozoaires classées ailleurs: Sièges multiples |
| M49.37 | Spondylopathie au cours d'autres maladies infectieuses et parasitaires classées ailleurs: Région lombo-sacrée | M63.11 | Myosite au cours d'infections parasitaires et à protozoaires classées ailleurs: Région scapulaire |
| M49.38 | Spondylopathie au cours d'autres maladies infectieuses et parasitaires classées ailleurs: Région sacrée et sacro-coccygienne | M63.12 | Myosite au cours d'infections parasitaires et à protozoaires classées ailleurs: Bras humérus articulation du coude |
| M49.39 | Spondylopathie au cours d'autres maladies infectieuses et parasitaires classées ailleurs: Localisation non précisée | | |
| M49.40 | Spondylopathie neurologique: Localisations multiples de la colonne vertébrale | | |
| M49.41 | Spondylopathie neurologique: Région occipito-atloïdo-axoïdienne | | |
| M49.42 | Spondylopathie neurologique: Région cervicale | | |
| M49.43 | Spondylopathie neurologique: Région cervico-dorsale | | |

| | | | |
|--------|--|--------|--|
| M63.13 | Myosite au cours d'infections parasitaires et à protozoaires classées ailleurs: Avant-bras cubitus articulation du poignet | M68.02 | Synovite et ténosynovite au cours de maladies bactériennes classées ailleurs: Bras humérus articulation du coude |
| M63.14 | Myosite au cours d'infections parasitaires et à protozoaires classées ailleurs: Main carpe | M68.03 | Synovite et ténosynovite au cours de maladies bactériennes classées ailleurs: Avant-bras cubitus articulation du poignet |
| M63.15 | Myosite au cours d'infections parasitaires et à protozoaires classées ailleurs: Région pelvienne | M68.04 | Synovite et ténosynovite au cours de maladies bactériennes classées ailleurs: Main carpe |
| M63.16 | Myosite au cours d'infections parasitaires et à protozoaires classées ailleurs: Jambe péroné articulation du genou | M68.05 | Synovite et ténosynovite au cours de maladies bactériennes classées ailleurs: Région pelvienne |
| M63.17 | Myosite au cours d'infections parasitaires et à protozoaires classées ailleurs: Cheville et métatarse | M68.06 | Synovite et ténosynovite au cours de maladies bactériennes classées ailleurs: Jambe péroné articulation du genou |
| M63.18 | Myosite au cours d'infections parasitaires et à protozoaires classées ailleurs: Autres | M68.07 | Synovite et ténosynovite au cours de maladies bactériennes classées ailleurs: Cheville et métatarse |
| M63.19 | Myosite au cours d'infections parasitaires et à protozoaires classées ailleurs: Localisations non précisées | M68.08 | Synovite et ténosynovite au cours de maladies bactériennes classées ailleurs: Autres |
| M63.20 | Myosite au cours d'autres maladies infectieuses classées ailleurs: Sièges multiples | M68.09 | Synovite et ténosynovite au cours de maladies bactériennes classées ailleurs: Localisations non précisées |
| M63.21 | Myosite au cours d'autres maladies infectieuses classées ailleurs: Région scapulaire | M68.80 | Autres atteintes de la synoviale et du tendon au cours de maladies classées ailleurs: Sièges multiples |
| M63.22 | Myosite au cours d'autres maladies infectieuses classées ailleurs: Bras humérus articulation du coude | M68.81 | Autres atteintes de la synoviale et du tendon au cours de maladies classées ailleurs: Région scapulaire |
| M63.23 | Myosite au cours d'autres maladies infectieuses classées ailleurs: Avant-bras cubitus articulation du poignet | M68.82 | Autres atteintes de la synoviale et du tendon au cours de maladies classées ailleurs: Bras humérus articulation du coude |
| M63.24 | Myosite au cours d'autres maladies infectieuses classées ailleurs: Main carpe | M68.83 | Autres atteintes de la synoviale et du tendon au cours de maladies classées ailleurs: Avant-bras cubitus articulation du poignet |
| M63.25 | Myosite au cours d'autres maladies infectieuses classées ailleurs: Région pelvienne | M68.84 | Autres atteintes de la synoviale et du tendon au cours de maladies classées ailleurs: Main carpe |
| M63.26 | Myosite au cours d'autres maladies infectieuses classées ailleurs: Jambe péroné articulation du genou | M68.85 | Autres atteintes de la synoviale et du tendon au cours de maladies classées ailleurs: Région pelvienne |
| M63.27 | Myosite au cours d'autres maladies infectieuses classées ailleurs: Cheville et métatarse | M68.86 | Autres atteintes de la synoviale et du tendon au cours de maladies classées ailleurs: Jambe péroné articulation du genou |
| M63.28 | Myosite au cours d'autres maladies infectieuses classées ailleurs: Autres | M68.87 | Autres atteintes de la synoviale et du tendon au cours de maladies classées ailleurs: Cheville et métatarse |
| M63.29 | Myosite au cours d'autres maladies infectieuses classées ailleurs: Localisations non précisées | M68.88 | Autres atteintes de la synoviale et du tendon au cours de maladies classées ailleurs: Autres |
| M63.30 | Myosite au cours de sarcoïdose (D86.8): Sièges multiples | M68.89 | Autres atteintes de la synoviale et du tendon au cours de maladies classées ailleurs: Localisations non précisées |
| M63.31 | Myosite au cours de sarcoïdose (D86.8): Région scapulaire | M73.00 | Bursite gonococcique {A54.4}: Sièges multiples |
| M63.32 | Myosite au cours de sarcoïdose (D86.8): Bras humérus articulation du coude | M73.01 | Bursite gonococcique {A54.4}: Région scapulaire |
| M63.33 | Myosite au cours de sarcoïdose (D86.8): Avant-bras cubitus articulation du poignet | M73.02 | Bursite gonococcique {A54.4}: Bras humérus articulation du coude |
| M63.34 | Myosite au cours de sarcoïdose (D86.8): Main carpe | M73.03 | Bursite gonococcique {A54.4}: Avant-bras cubitus articulation du poignet |
| M63.35 | Myosite au cours de sarcoïdose (D86.8): Région pelvienne | M73.04 | Bursite gonococcique {A54.4}: Main carpe |
| M63.36 | Myosite au cours de sarcoïdose (D86.8): Jambe péroné articulation du genou | M73.05 | Bursite gonococcique {A54.4}: Région pelvienne |
| M63.37 | Myosite au cours de sarcoïdose (D86.8): Cheville et métatarse | M73.06 | Bursite gonococcique {A54.4}: Jambe péroné articulation du genou |
| M63.38 | Myosite au cours de sarcoïdose (D86.8): Autres | M73.07 | Bursite gonococcique {A54.4}: Cheville et métatarse |
| M63.39 | Myosite au cours de sarcoïdose (D86.8): Localisations non précisées | M73.08 | Bursite gonococcique {A54.4}: Autres |
| M63.80 | Autres atteintes musculaires au cours de maladies classées ailleurs: Sièges multiples | M73.09 | Bursite gonococcique {A54.4}: Localisations non précisées |
| M63.81 | Autres atteintes musculaires au cours de maladies classées ailleurs: Région scapulaire | M73.10 | Bursite syphilitique {A52.7}: Sièges multiples |
| M63.82 | Autres atteintes musculaires au cours de maladies classées ailleurs: Bras humérus articulation du coude | M73.11 | Bursite syphilitique {A52.7}: Région scapulaire |
| M63.83 | Autres atteintes musculaires au cours de maladies classées ailleurs: Avant-bras cubitus articulation du poignet | M73.12 | Bursite syphilitique {A52.7}: Bras humérus articulation du coude |
| M63.84 | Autres atteintes musculaires au cours de maladies classées ailleurs: Main carpe | M73.13 | Bursite syphilitique {A52.7}: Avant-bras cubitus articulation du poignet |
| M63.85 | Autres atteintes musculaires au cours de maladies classées ailleurs: Région pelvienne | M73.14 | Bursite syphilitique {A52.7}: Main carpe |
| M63.86 | Autres atteintes musculaires au cours de maladies classées ailleurs: Jambe péroné articulation du genou | M73.15 | Bursite syphilitique {A52.7}: Région pelvienne |
| M63.87 | Autres atteintes musculaires au cours de maladies classées ailleurs: Cheville et métatarse | M73.16 | Bursite syphilitique {A52.7}: Jambe péroné articulation du genou |
| M63.88 | Autres atteintes musculaires au cours de maladies classées ailleurs: Autres | M73.17 | Bursite syphilitique {A52.7}: Cheville et métatarse |
| M63.89 | Autres atteintes musculaires au cours de maladies classées ailleurs: Localisations non précisées | M73.18 | Bursite syphilitique {A52.7}: Autres |
| M68.00 | Synovite et ténosynovite au cours de maladies bactériennes classées ailleurs: Sièges multiples | M73.19 | Bursite syphilitique {A52.7}: Localisations non précisées |
| M68.01 | Synovite et ténosynovite au cours de maladies bactériennes classées ailleurs: Région scapulaire | M73.80 | Autres affections des tissus mous au cours d'autres maladies classées ailleurs: Sièges multiples |
| | | M73.81 | Autres affections des tissus mous au cours d'autres maladies classées ailleurs: Région scapulaire |
| | | M73.82 | Autres affections des tissus mous au cours d'autres maladies classées ailleurs: Bras humérus articulation du coude |
| | | M73.83 | Autres affections des tissus mous au cours d'autres maladies classées ailleurs: Avant-bras cubitus articulation du poignet |
| | | M73.84 | Autres affections des tissus mous au cours d'autres maladies classées ailleurs: Main carpe |

| | | | |
|--------|--|--------|---|
| M73.85 | Autres affections des tissus mous au cours d'autres maladies classées ailleurs: Région pelvienne | M90.03 | Tuberculose osseuse {A18.0}: Avant-bras cubitus articulation du poignet |
| M73.86 | Autres affections des tissus mous au cours d'autres maladies classées ailleurs: Jambe péroné articulation du genou | M90.04 | Tuberculose osseuse {A18.0}: Main carpe |
| M73.87 | Autres affections des tissus mous au cours d'autres maladies classées ailleurs: Cheville et métatarse | M90.05 | Tuberculose osseuse {A18.0}: Région scapulaire |
| M73.88 | Autres affections des tissus mous au cours d'autres maladies classées ailleurs: Autres | M90.06 | Tuberculose osseuse {A18.0}: Jambe péroné articulation du genou |
| M73.89 | Autres affections des tissus mous au cours d'autres maladies classées ailleurs: Localisations non précisées | M90.07 | Tuberculose osseuse {A18.0}: Cheville et métatarse |
| M82.00 | Ostéoporose au cours de myélomatose multiple {C90.0-}: Sièges multiples | M90.08 | Tuberculose osseuse {A18.0}: Autres |
| M82.01 | Ostéoporose au cours de myélomatose multiple {C90.0-}: Région scapulaire | M90.09 | Tuberculose osseuse {A18.0}: Localisations non précisées |
| M82.02 | Ostéoporose au cours de myélomatose multiple {C90.0-}: Bras humérus articulation du coude | M90.10 | Périostite au cours d'autres maladies infectieuses classées ailleurs: Sièges multiples |
| M82.03 | Ostéoporose au cours de myélomatose multiple {C90.0-}: Avant-bras cubitus articulation du poignet | M90.11 | Périostite au cours d'autres maladies infectieuses classées ailleurs: Région scapulaire |
| M82.04 | Ostéoporose au cours de myélomatose multiple {C90.0-}: Main carpe | M90.12 | Périostite au cours d'autres maladies infectieuses classées ailleurs: Bras humérus articulation du coude |
| M82.05 | Ostéoporose au cours de myélomatose multiple {C90.0-}: Région pelvienne | M90.13 | Périostite au cours d'autres maladies infectieuses classées ailleurs: Avant-bras cubitus articulation du poignet |
| M82.06 | Ostéoporose au cours de myélomatose multiple {C90.0-}: Jambe péroné articulation du genou | M90.14 | Périostite au cours d'autres maladies infectieuses classées ailleurs: Main carpe |
| M82.07 | Ostéoporose au cours de myélomatose multiple {C90.0-}: Cheville et métatarse | M90.15 | Périostite au cours d'autres maladies infectieuses classées ailleurs: Région pelvienne |
| M82.08 | Ostéoporose au cours de myélomatose multiple {C90.0-}: Autres | M90.16 | Périostite au cours d'autres maladies infectieuses classées ailleurs: Jambe péroné articulation du genou |
| M82.09 | Ostéoporose au cours de myélomatose multiple {C90.0-}: Localisations non précisées | M90.17 | Périostite au cours d'autres maladies infectieuses classées ailleurs: Cheville et métatarse |
| M82.10 | Ostéoporose au cours de maladies endocriniennes {E00-E34}: Sièges multiples | M90.18 | Périostite au cours d'autres maladies infectieuses classées ailleurs: Autres |
| M82.11 | Ostéoporose au cours de maladies endocriniennes {E00-E34}: Région scapulaire | M90.19 | Périostite au cours d'autres maladies infectieuses classées ailleurs: Localisations non précisées |
| M82.12 | Ostéoporose au cours de maladies endocriniennes {E00-E34}: Bras humérus articulation du coude | M90.20 | Ostéopathie au cours d'autres maladies infectieuses classées ailleurs: Sièges multiples |
| M82.13 | Ostéoporose au cours de maladies endocriniennes {E00-E34}: Avant-bras cubitus articulation du poignet | M90.21 | Ostéopathie au cours d'autres maladies infectieuses classées ailleurs: Région scapulaire |
| M82.14 | Ostéoporose au cours de maladies endocriniennes {E00-E34}: Main carpe | M90.22 | Ostéopathie au cours d'autres maladies infectieuses classées ailleurs: Bras humérus articulation du coude |
| M82.15 | Ostéoporose au cours de maladies endocriniennes {E00-E34}: Région pelvienne | M90.23 | Ostéopathie au cours d'autres maladies infectieuses classées ailleurs: Avant-bras cubitus articulation du poignet |
| M82.16 | Ostéoporose au cours de maladies endocriniennes {E00-E34}: Jambe péroné articulation du genou | M90.24 | Ostéopathie au cours d'autres maladies infectieuses classées ailleurs: Main carpe |
| M82.17 | Ostéoporose au cours de maladies endocriniennes {E00-E34}: Cheville et métatarse | M90.25 | Ostéopathie au cours d'autres maladies infectieuses classées ailleurs: Région pelvienne |
| M82.18 | Ostéoporose au cours de maladies endocriniennes {E00-E34}: Autres | M90.26 | Ostéopathie au cours d'autres maladies infectieuses classées ailleurs: Jambe péroné articulation du genou |
| M82.19 | Ostéoporose au cours de maladies endocriniennes {E00-E34}: Localisations non précisées | M90.27 | Ostéopathie au cours d'autres maladies infectieuses classées ailleurs: Cheville et métatarse |
| M82.80 | Ostéoporose au cours d'autres maladies classées ailleurs: Sièges multiples | M90.28 | Ostéopathie au cours d'autres maladies infectieuses classées ailleurs: Autres |
| M82.81 | Ostéoporose au cours d'autres maladies classées ailleurs: Région scapulaire | M90.29 | Ostéopathie au cours d'autres maladies infectieuses classées ailleurs: Localisations non précisées |
| M82.82 | Ostéoporose au cours d'autres maladies classées ailleurs: Bras humérus articulation du coude | M90.30 | Ostéonécrose de la maladie des caissons {T70.3}: Sièges multiples |
| M82.83 | Ostéoporose au cours d'autres maladies classées ailleurs: Avant-bras cubitus articulation du poignet | M90.31 | Ostéonécrose de la maladie des caissons {T70.3}: Région scapulaire |
| M82.84 | Ostéoporose au cours d'autres maladies classées ailleurs: Main carpe | M90.32 | Ostéonécrose de la maladie des caissons {T70.3}: Bras humérus articulation du coude |
| M82.85 | Ostéoporose au cours d'autres maladies classées ailleurs: Région pelvienne | M90.33 | Ostéonécrose de la maladie des caissons {T70.3}: Avant-bras cubitus articulation du poignet |
| M82.86 | Ostéoporose au cours d'autres maladies classées ailleurs: Jambe péroné articulation du genou | M90.34 | Ostéonécrose de la maladie des caissons {T70.3}: Main carpe |
| M82.87 | Ostéoporose au cours d'autres maladies classées ailleurs: Cheville et métatarse | M90.35 | Ostéonécrose de la maladie des caissons {T70.3}: Région pelvienne |
| M82.88 | Ostéoporose au cours d'autres maladies classées ailleurs: Autres | M90.36 | Ostéonécrose de la maladie des caissons {T70.3}: Jambe péroné articulation du genou |
| M82.89 | Ostéoporose au cours d'autres maladies classées ailleurs: Localisations non précisées | M90.37 | Ostéonécrose de la maladie des caissons {T70.3}: Cheville et métatarse |
| M90.00 | Tuberculose osseuse {A18.0}: Sièges multiples | M90.38 | Ostéonécrose de la maladie des caissons {T70.3}: Autres |
| M90.01 | Tuberculose osseuse {A18.0}: Région scapulaire | M90.39 | Ostéonécrose de la maladie des caissons {T70.3}: Localisations non précisées |
| M90.02 | Tuberculose osseuse {A18.0}: Bras humérus articulation du coude | M90.40 | Ostéonécrose due à une hémoglobinopathie {D50-D64}: Sièges multiples |
| | | M90.41 | Ostéonécrose due à une hémoglobinopathie {D50-D64}: Région scapulaire |

| | | | |
|--------|---|--------|--|
| M90.42 | Ostéonécrose due à une hémoglobinopathie {D50-D64}: Bras humérus articulation du coude | M90.79 | Fracture osseuse au cours de maladies tumorales {C00-D48}: Localisations non précisées |
| M90.43 | Ostéonécrose due à une hémoglobinopathie {D50-D64}: Avant-bras cubitus articulation du poignet | M90.80 | Ostéopathie au cours d'autres maladies classées ailleurs: Sièges multiples |
| M90.44 | Ostéonécrose due à une hémoglobinopathie {D50-D64}: Main carpe | M90.81 | Ostéopathie au cours d'autres maladies classées ailleurs: Région scapulaire |
| M90.45 | Ostéonécrose due à une hémoglobinopathie {D50-D64}: Région pelvienne | M90.82 | Ostéopathie au cours d'autres maladies classées ailleurs: Bras humérus articulation du coude |
| M90.46 | Ostéonécrose due à une hémoglobinopathie {D50-D64}: Jambe péroné articulation du genou | M90.83 | Ostéopathie au cours d'autres maladies classées ailleurs: Avant-bras cubitus articulation du poignet |
| M90.47 | Ostéonécrose due à une hémoglobinopathie {D50-D64}: Cheville et métatarse | M90.84 | Ostéopathie au cours d'autres maladies classées ailleurs: Main carpe |
| M90.48 | Ostéonécrose due à une hémoglobinopathie {D50-D64}: Autres | M90.85 | Ostéopathie au cours d'autres maladies classées ailleurs: Région pelvienne |
| M90.49 | Ostéonécrose due à une hémoglobinopathie {D50-D64}: Localisations non précisées | M90.86 | Ostéopathie au cours d'autres maladies classées ailleurs: Jambe péroné articulation du genou |
| M90.50 | Ostéonécrose au cours d'autres maladies classées ailleurs: Sièges multiples | M90.87 | Ostéopathie au cours d'autres maladies classées ailleurs: Cheville et métatarse |
| M90.51 | Ostéonécrose au cours d'autres maladies classées ailleurs: Région scapulaire | M90.88 | Ostéopathie au cours d'autres maladies classées ailleurs: Autres |
| M90.52 | Ostéonécrose au cours d'autres maladies classées ailleurs: Bras humérus articulation du coude | M90.89 | Ostéopathie au cours d'autres maladies classées ailleurs: Localisations non précisées |
| M90.53 | Ostéonécrose au cours d'autres maladies classées ailleurs: Avant-bras cubitus articulation du poignet | M99.00 | Dysfonctionnement segmentaire et somatique: Tête |
| M90.54 | Ostéonécrose au cours d'autres maladies classées ailleurs: Main carpe | M99.01 | Dysfonctionnement segmentaire et somatique: Région cervicale |
| M90.55 | Ostéonécrose au cours d'autres maladies classées ailleurs: Région pelvienne | M99.02 | Dysfonctionnement segmentaire et somatique: Région dorsale |
| M90.56 | Ostéonécrose au cours d'autres maladies classées ailleurs: Jambe péroné articulation du genou | M99.03 | Dysfonctionnement segmentaire et somatique: Région lombaire |
| M90.57 | Ostéonécrose au cours d'autres maladies classées ailleurs: Cheville et métatarse | M99.04 | Dysfonctionnement segmentaire et somatique: Région sacrée |
| M90.58 | Ostéonécrose au cours d'autres maladies classées ailleurs: Autres | M99.05 | Dysfonctionnement segmentaire et somatique: Région pelvienne |
| M90.59 | Ostéonécrose au cours d'autres maladies classées ailleurs: Localisations non précisées | M99.06 | Dysfonctionnement segmentaire et somatique: Membre inférieur |
| M90.60 | Ostéite déformante au cours de maladies tumorales {C00-D48}: Sièges multiples | M99.07 | Dysfonctionnement segmentaire et somatique: Membre supérieur |
| M90.61 | Ostéite déformante au cours de maladies tumorales {C00-D48}: Région scapulaire | M99.08 | Dysfonctionnement segmentaire et somatique: Cage dorsale |
| M90.62 | Ostéite déformante au cours de maladies tumorales {C00-D48}: Bras humérus articulation du coude | M99.09 | Dysfonctionnement segmentaire et somatique: Abdomen ou autre |
| M90.63 | Ostéite déformante au cours de maladies tumorales {C00-D48}: Avant-bras cubitus articulation du poignet | M99.10 | Subluxation complexe (vertébrale): Tête |
| M90.64 | Ostéite déformante au cours de maladies tumorales {C00-D48}: Main carpe | M99.11 | Subluxation complexe (vertébrale): Région cervicale |
| M90.65 | Ostéite déformante au cours de maladies tumorales {C00-D48}: Région pelvienne | M99.12 | Subluxation complexe (vertébrale): Région dorsale |
| M90.66 | Ostéite déformante au cours de maladies tumorales {C00-D48}: Jambe péroné articulation du genou | M99.13 | Subluxation complexe (vertébrale): Région lombaire |
| M90.67 | Ostéite déformante au cours de maladies tumorales {C00-D48}: Cheville et métatarse | M99.14 | Subluxation complexe (vertébrale): Région sacrée |
| M90.68 | Ostéite déformante au cours de maladies tumorales {C00-D48}: Autres | M99.19 | Subluxation complexe (vertébrale): Abdomen ou autre |
| M90.69 | Ostéite déformante au cours de maladies tumorales {C00-D48}: Localisations non précisées | M99.20 | Rétrécissement du canal rachidien par subluxation: Tête |
| M90.70 | Fracture osseuse au cours de maladies tumorales {C00-D48}: Sièges multiples | M99.21 | Rétrécissement du canal rachidien par subluxation: Région cervicale |
| M90.71 | Fracture osseuse au cours de maladies tumorales {C00-D48}: Région scapulaire | M99.22 | Rétrécissement du canal rachidien par subluxation: Région dorsale |
| M90.72 | Fracture osseuse au cours de maladies tumorales {C00-D48}: Bras humérus articulation du coude | M99.23 | Rétrécissement du canal rachidien par subluxation: Région lombaire |
| M90.73 | Fracture osseuse au cours de maladies tumorales {C00-D48}: Avant-bras cubitus articulation du poignet | M99.24 | Rétrécissement du canal rachidien par subluxation: Région sacrée |
| M90.74 | Fracture osseuse au cours de maladies tumorales {C00-D48}: Main carpe | M99.29 | Rétrécissement du canal rachidien par subluxation: Abdomen ou autre |
| M90.75 | Fracture osseuse au cours de maladies tumorales {C00-D48}: Région pelvienne | M99.80 | Autres lésions biomécaniques: Tête |
| M90.76 | Fracture osseuse au cours de maladies tumorales {C00-D48}: Jambe péroné articulation du genou | M99.81 | Autres lésions biomécaniques: Région cervicale |
| M90.77 | Fracture osseuse au cours de maladies tumorales {C00-D48}: Cheville et métatarse | M99.82 | Autres lésions biomécaniques: Région dorsale |
| M90.78 | Fracture osseuse au cours de maladies tumorales {C00-D48}: Autres | M99.83 | Autres lésions biomécaniques: Région lombaire |
| | | M99.84 | Autres lésions biomécaniques: Région sacrée |
| | | M99.85 | Autres lésions biomécaniques: Région pelvienne |
| | | M99.86 | Autres lésions biomécaniques: Membre inférieur |
| | | M99.87 | Autres lésions biomécaniques: Membre supérieur |
| | | M99.88 | Autres lésions biomécaniques: Cage dorsale |
| | | M99.89 | Autres lésions biomécaniques: Abdomen ou autre |
| | | M99.90 | Lésion biomécanique, sans précision: Tête |
| | | M99.91 | Lésion biomécanique, sans précision: Région cervicale |
| | | M99.92 | Lésion biomécanique, sans précision: Région dorsale |
| | | M99.93 | Lésion biomécanique, sans précision: Région lombaire |
| | | M99.94 | Lésion biomécanique, sans précision: Région sacrée |
| | | M99.95 | Lésion biomécanique, sans précision: Région pelvienne |
| | | M99.96 | Lésion biomécanique, sans précision: Membre inférieur |
| | | M99.97 | Lésion biomécanique, sans précision: Membre supérieur |
| | | M99.98 | Lésion biomécanique, sans précision: Cage dorsale |
| | | M99.99 | Lésion biomécanique, sans précision: Abdomen ou autre |

| | | | |
|-------|---|--------|--|
| N08.0 | Glomérulopathie au cours de maladies infectieuses et parasitaires classées ailleurs | O47.9 | Faux travail, sans précision |
| N08.1 | Glomérulopathie au cours de maladies tumorales | O94 | Séquelles de complications de la grossesse, de l'accouchement et de la puerpéralité |
| N08.2 | Glomérulopathie au cours de maladies du sang et des anomalies du système immunitaire | O95 | Mort d'origine obstétricale de cause non précisée |
| N08.3 | Glomérulopathie au cours du diabète sucré {E10-E14 avec le quatrième chiffre .2} | O96.0 | Mort de séquelles relevant directement d'une cause obstétricale |
| N08.4 | Glomérulopathie au cours de maladies endocriniennes, nutritionnelles et métaboliques | O96.1 | Mort de séquelles relevant indirectement d'une cause obstétricale |
| N08.5 | Glomérulopathie au cours d'affections disséminées du tissu conjonctif | O96.9 | Mort de séquelles relevant d'une cause obstétricale, sans précision |
| N08.8 | Glomérulopathie au cours d'autres maladies classées ailleurs | O97.0 | Mort de séquelles relevant directement d'une cause obstétricale |
| N16.0 | Maladie rénale tubulo-interstitielle au cours de maladies infectieuses et parasitaires classées ailleurs | O97.1 | Mort de séquelles relevant indirectement d'une cause obstétricale |
| N16.1 | Maladie rénale tubulo-interstitielle au cours de maladies tumorales | O97.9 | Mort de séquelles relevant d'une cause obstétricale, sans précision |
| N16.2 | Maladie rénale tubulo-interstitielle au cours de maladies du sang et des troubles du système immunitaire | P75 | Occlusion intestinale due à un bouchon de méconium au cours de fibrose kystique {E84.1} |
| N16.3 | Maladie rénale tubulo-interstitielle au cours de maladies métaboliques | P95 | Mort fœtale de cause non précisée |
| N16.4 | Maladie rénale tubulo-interstitielle au cours d'affections disséminées du tissu conjonctif | P96.4 | Interruption de la grossesse source d'affections chez le fœtus et le nouveau-né |
| N16.5 | Maladie rénale tubulo-interstitielle au cours d'un rejet de greffe {T86.-} | Q87.0 | Syndromes congénitaux malformatifs atteignant principalement l'aspect de la face |
| N16.8 | Maladie rénale tubulo-interstitielle au cours d'autres maladies classées ailleurs | Q87.1 | Syndromes congénitaux malformatifs associés principalement à une petite taille |
| N22.0 | Calcul urinaire au cours de schistosomiase [bilharziose] {B65.-} | Q87.2 | Syndromes congénitaux malformatifs impliquant principalement les membres |
| N22.8 | Calcul des voies urinaires au cours d'autres maladies classées ailleurs | Q87.3 | Syndromes congénitaux malformatifs comprenant un gigantisme néonatal |
| N29.0 | Syphilis tardive du rein {A52.7} | Q87.5 | Autres syndromes congénitaux malformatifs avec d'autres modifications du squelette |
| N29.1 | Autres affections du rein et de l'uretère au cours de maladies infectieuses et parasitaires classées ailleurs | Q87.8 | Autres syndromes congénitaux malformatifs précisés, non classés ailleurs |
| N29.8 | Autres affections du rein et de l'uretère au cours d'autres maladies classées ailleurs | R65.0 | Syndrome de réponse inflammatoire systémique [SRIS] d'origine infectieuse sans complications organiques |
| N33.0 | Cystite tuberculeuse {A18.1} | R65.1 | Syndrome de réponse inflammatoire systémique [SIRS] d'origine infectieuse avec complications organiques |
| N33.8 | Affections de la vessie au cours d'autres maladies classées ailleurs | R65.2 | Syndrome de réponse inflammatoire systémique [SIRS] d'origine non infectieuse sans complications organiques |
| N37.0 | Urétrite au cours de maladies classées ailleurs | R65.3 | Syndrome de réponse inflammatoire systémique [SIRS] d'origine non infectieuse avec complications organiques |
| N37.8 | Autres affections de l'urètre au cours de maladies classées ailleurs | R65.9 | Syndrome de réponse inflammatoire systémique [SIRS] non précisé |
| N51.0 | Affections de la prostate au cours de maladies classées ailleurs | R69 | Causes inconnues et non précisées de morbidité |
| N51.1 | Affections du testicule et de l'épididyme au cours de maladies classées ailleurs | R75 | Mise en évidence par des examens de laboratoire du virus de l'immunodéficience humaine [VIH] |
| N51.2 | Balanite au cours de maladies classées ailleurs | R78.0 | Présence d'alcool dans le sang |
| N51.8 | Autres affections des organes génitaux de l'homme au cours de maladies classées ailleurs | R96.0 | Mort instantanée |
| N74.0 | Tuberculose du col de l'utérus {A18.1} | R96.1 | Décès survenant moins de 24 heures après le début des symptômes, sans autre explication |
| N74.1 | Affection inflammatoire pelvienne tuberculeuse de la femme {A18.1} | R98 | Décès sans témoin |
| N74.2 | Affection inflammatoire pelvienne syphilitique de la femme {A51.4}, {A52.7} | R99 | Autres causes de mortalité mal définies et non précisées |
| N74.3 | Affection inflammatoire pelvienne gonococcique de la femme {A54.2} | S01.83 | Plaie ouverte (toute partie de la tête) associée à une lésion intracrânienne |
| N74.4 | Affection inflammatoire pelvienne à Chlamydia, de la femme {A56.1} | S01.84 | Lésion des tissus mous de stade I lors de fracture fermée ou de luxation de la tête |
| N74.8 | Affections inflammatoires pelviennes de la femme, au cours d'autres maladies classées ailleurs | S01.85 | Lésion des tissus mous de stade II lors de fracture fermée ou de luxation de la tête |
| N77.0 | Ulcération de la vulve au cours de maladies infectieuses et parasitaires classées ailleurs | S01.86 | Lésion des tissus mous de stade III lors de fracture fermée ou de luxation de la tête |
| N77.1 | Vaginite, vulvite et vulvo-vaginite au cours de maladies infectieuses et parasitaires classées ailleurs | S01.87 | Lésion des tissus mous de stade I lors de fracture ouverte ou de luxation de la tête |
| N77.8 | Ulcération et inflammation vulvo-vaginales au cours d'autres maladies classées ailleurs | S01.88 | Lésion des tissus mous de stade II lors de fracture ouverte ou de luxation de la tête |
| O09.0 | Durée de la grossesse: Moins de 5 semaines révolues | S01.89 | Lésion des tissus mous de stade III lors de fracture ouverte ou de luxation de la tête |
| O09.1 | Durée de la grossesse: 5 à 13 semaines révolues | S06.70 | Perte de connaissance/coma lors de traumatisme crâio-cérébral: Moins de 30 minutes |
| O09.2 | Durée de la grossesse: 14e semaine à 19 semaines révolues | S06.71 | Perte de connaissance/coma lors de traumatisme crâio-cérébral: de 30 minutes à 24 heures |
| O09.3 | Durée de la grossesse: 20e semaine à 25 semaines révolues | S06.72 | Perte de connaissance/coma lors de traumatisme crâio-cérébral: Plus de 24 heures, avec retour au stade de connaissance antérieur |
| O09.4 | Durée de la grossesse: 26e semaine à 33 semaines révolues | | |
| O09.5 | Durée de la grossesse: 34e semaine à 36 semaines révolues | | |
| O09.6 | Durée de la grossesse: 37e semaine à 41 semaines révolues | | |
| O09.7 | Durée de la grossesse: Plus de 41 semaines révolues | | |
| O09.9 | Durée de la grossesse: Non précisée | | |

| | | | |
|--------|--|------------------|--|
| S06.73 | Perte de connaissance/coma lors de traumatisme crâio-cérébral: Plus de 24 heures, sans retour au stade de connaissance antérieur | S34.77 S41.84 | Niveau fonctionnel d'une lésion médullaire lombo-sacrée: S2-S5 Lésion des tissus mous de stade I lors de fracture fermée ou de luxation du bras |
| S06.79 | Perte de connaissance/coma lors de traumatisme crâio-cérébral: Durée non précisée | S41.85 | Lésion des tissus mous de stade II lors de fracture fermée ou de luxation du bras |
| S11.84 | Lésion des tissus mous de stade I lors de fracture fermée ou de luxation du cou | S41.86 | Lésion des tissus mous de stade III lors de fracture fermée ou de luxation du bras |
| S11.85 | Lésion des tissus mous de stade II lors de fracture fermée ou de luxation du cou | S41.87 | Lésion des tissus mous de stade I lors de fracture ouverte ou de luxation du bras |
| S11.86 | Lésion des tissus mous de stade III lors de fracture fermée ou de luxation du cou | S41.88 | Lésion des tissus mous de stade II lors de fracture ouverte ou de luxation du bras |
| S11.87 | Lésion des tissus mous de stade I lors de fracture ouverte ou de luxation du cou | S41.89 | Lésion des tissus mous de stade III lors de fracture ouverte ou de luxation du bras |
| S11.88 | Lésion des tissus mous de stade II lors de fracture ouverte ou de luxation du cou | S51.84 | Lésion des tissus mous de stade I lors de fracture fermée ou de luxation de l'avant-bras |
| S11.89 | Lésion des tissus mous de stade III lors de fracture ouverte ou de luxation du cou | S51.85 | Lésion des tissus mous de stade II lors de fracture fermée ou de luxation de l'avant-bras |
| S14.70 | Niveau fonctionnel d'une lésion de la moelle cervicale: Niveau SAI | S51.86 | Lésion des tissus mous de stade III lors de fracture fermée ou de luxation de l'avant-bras |
| S14.71 | Niveau fonctionnel d'une lésion de la moelle cervicale: C1 | S51.87 | Lésion des tissus mous de stade I lors de fracture ouverte ou de luxation de l'avant-bras |
| S14.72 | Niveau fonctionnel d'une lésion de la moelle cervicale: C2 | S51.88 | Lésion des tissus mous de stade II lors de fracture ouverte ou de luxation de l'avant-bras |
| S14.73 | Niveau fonctionnel d'une lésion de la moelle cervicale: C3 | S51.89 | Lésion des tissus mous de stade III lors de fracture ouverte ou de luxation de l'avant-bras |
| S14.74 | Niveau fonctionnel d'une lésion de la moelle cervicale: C4 | S61.84 | Lésion des tissus mous de stade I lors de fracture fermée ou de luxation du poignet et de la main |
| S14.75 | Niveau fonctionnel d'une lésion de la moelle cervicale: C5 | S61.85 | Lésion des tissus mous de stade II lors de fracture fermée ou de luxation du poignet et de la main |
| S14.76 | Niveau fonctionnel d'une lésion de la moelle cervicale: C6 | S61.86 | Lésion des tissus mous de stade III lors de fracture fermée ou de luxation du poignet et de la main |
| S14.77 | Niveau fonctionnel d'une lésion de la moelle cervicale: C7 | S61.87 | Lésion des tissus mous de stade I lors de fracture ouverte ou de luxation du poignet et de la main |
| S14.78 | Niveau fonctionnel d'une lésion de la moelle cervicale: C8 | S61.88 | Lésion des tissus mous de stade II lors de fracture ouverte ou de luxation du poignet et de la main |
| S21.83 | Plaie ouverte (n'importe quelle partie du thorax) communiquant avec une lésion intrathoracique | S61.89 | Lésion des tissus mous de stade III lors de fracture ouverte ou de luxation du poignet et de la main |
| S21.84 | Lésion des tissus mous de stade I lors de fracture fermée ou de luxation du thorax | S71.84 | Lésion des tissus mous de stade I lors de fracture fermée ou de luxation de la hanche et du fémur |
| S21.85 | Lésion des tissus mous de stade II lors de fracture fermée ou de luxation du thorax | S71.85 | Lésion des tissus mous de stade II lors de fracture fermée ou de luxation de la hanche et du fémur |
| S21.86 | Lésion des tissus mous de stade III lors de fracture fermée ou de luxation du thorax | S71.86 | Lésion des tissus mous de stade III lors de fracture fermée ou de luxation de la hanche et du fémur |
| S21.87 | Lésion des tissus mous de stade I lors de fracture ouverte ou de luxation du thorax | S71.87 | Lésion des tissus mous de stade I lors de fracture ouverte ou de luxation de la hanche et du fémur |
| S21.88 | Lésion des tissus mous de stade II lors de fracture ouverte ou de luxation du thorax | S71.88 | Lésion des tissus mous de stade II lors de fracture ouverte ou de luxation de la hanche et du fémur |
| S21.89 | Lésion des tissus mous de stade III lors de fracture ouverte ou de luxation du thorax | S71.89 | Lésion des tissus mous de stade III lors de fracture ouverte ou de luxation de la hanche et du fémur |
| S24.70 | Niveau fonctionnel d'une lésion de la moelle dorsale: Niveau SAI | S81.84 | Lésion des tissus mous de stade I lors de fracture fermée ou de luxation de la jambe |
| S24.71 | Niveau fonctionnel d'une lésion de la moelle dorsale: D1 | S81.85 | Lésion des tissus mous de stade II lors de fracture fermée ou de luxation de la jambe |
| S24.72 | Niveau fonctionnel d'une lésion de la moelle dorsale: D2/D3 | S81.86 | Lésion des tissus mous de stade III lors de fracture fermée ou de luxation de la jambe |
| S24.73 | Niveau fonctionnel d'une lésion de la moelle dorsale: D4/D5 | S81.87 | Lésion des tissus mous de stade I lors de fracture ouverte ou de luxation de la jambe |
| S24.74 | Niveau fonctionnel d'une lésion de la moelle dorsale: D6/D7 | S81.88 | Lésion des tissus mous de stade II lors de fracture ouverte ou de luxation de la jambe |
| S24.75 | Niveau fonctionnel d'une lésion de la moelle dorsale: D8/D9 | S81.89 | Lésion des tissus mous de stade III lors de fracture ouverte ou de luxation de la jambe |
| S24.76 | Niveau fonctionnel d'une lésion de la moelle dorsale: D10/D11 | S91.84 | Lésion des tissus mous de stade I lors de fracture fermée ou de luxation du pied |
| S24.77 | Niveau fonctionnel d'une lésion de la moelle dorsale: D12 | S91.85 | Lésion des tissus mous de stade II lors de fracture fermée ou de luxation du pied |
| S31.83 | Plaie ouverte (toute partie de l'abdomen, de la région lumbosacrée et du bassin) associée à une lésion intraabdominale | S91.86 | Lésion des tissus mous de stade III lors de fracture fermée ou de luxation du pied |
| S31.84 | Lésion des tissus mous de stade I lors de fracture ou de luxation fermée de la colonne lombaire et du bassin | S91.87 | Lésion des tissus mous de stade I lors de fracture ouverte ou de luxation du pied |
| S31.85 | Lésion des tissus mous de stade II lors de fracture ou de luxation fermée de la colonne lombaire et du bassin | S91.88 | Lésion des tissus mous de stade II lors de fracture ouverte ou de luxation du pied |
| S31.86 | Lésion des tissus mous de stade III lors de fracture ou de luxation fermée de la colonne lombaire et du bassin | S91.89 | Lésion des tissus mous de stade III lors de fracture ouverte ou de luxation du pied |
| S31.87 | Lésion des tissus mous de stade I lors de fracture ou de luxation ouverte de la colonne lombaire et du bassin | S91.84 | Lésion des tissus mous de stade I lors de fracture fermée ou de luxation du pied |
| S31.88 | Lésion des tissus mous de stade II lors de fracture ou de luxation ouverte de la colonne lombaire et du bassin | S91.85 | Lésion des tissus mous de stade II lors de fracture fermée ou de luxation du pied |
| S31.89 | Lésion des tissus mous de stade III lors de fracture ou de luxation ouverte de la colonne lombaire et du bassin | S91.86 | Lésion des tissus mous de stade III lors de fracture fermée ou de luxation du pied |
| S34.70 | Niveau fonctionnel d'une lésion médullaire lombo-sacrée: Niveau SAI | S91.87 | Lésion des tissus mous de stade I lors de fracture ouverte ou de luxation du pied |
| S34.71 | Niveau fonctionnel d'une lésion médullaire lombo-sacrée: L1 | S91.88 | Lésion des tissus mous de stade II lors de fracture ouverte ou de luxation du pied |
| S34.72 | Niveau fonctionnel d'une lésion médullaire lombo-sacrée: L2 | S91.89 | Lésion des tissus mous de stade III lors de fracture ouverte ou de luxation du pied |
| S34.73 | Niveau fonctionnel d'une lésion médullaire lombo-sacrée: L3 | | |
| S34.74 | Niveau fonctionnel d'une lésion médullaire lombo-sacrée: L4 | | |
| S34.75 | Niveau fonctionnel d'une lésion médullaire lombo-sacrée: L5 | | |
| S34.76 | Niveau fonctionnel d'une lésion médullaire lombo-sacrée: S1 | | |

| | | | |
|--------|---|--------|--|
| T32.50 | Corrosions couvrant entre 50 et 59% de la surface du corps: Moins de 10% ou proportion non précisée de corrosion de 3ème degré | T32.94 | Lésions corrosives couvrant 90 % ou plus de la surface du corps: 40-49 % de corrosion de 3ème degré |
| T32.51 | Corrosions couvrant entre 50 et 59% de la surface du corps: 10-19 % de corrosion de 3ème degré | T32.95 | Lésions corrosives couvrant 90 % ou plus de la surface du corps: 50-59 % de corrosion de 3ème degré |
| T32.52 | Corrosions couvrant entre 50 et 59% de la surface du corps: 20-29 % de corrosion de 3ème degré | T32.96 | Lésions corrosives couvrant 90 % ou plus de la surface du corps: 60-69 % de corrosion de 3ème degré |
| T32.53 | Corrosions couvrant entre 50 et 59% de la surface du corps: 30-39 % de corrosion de 3ème degré | T32.97 | Lésions corrosives couvrant 90 % ou plus de la surface du corps: 70-79 % de corrosion de 3ème degré |
| T32.54 | Corrosions couvrant entre 50 et 59% de la surface du corps: 40-49 % de corrosion de 3ème degré | T32.98 | Lésions corrosives couvrant 90 % ou plus de la surface du corps: 80-89 % de corrosion de 3ème degré |
| T32.55 | Corrosions couvrant entre 50 et 59% de la surface du corps: 50-59 % de corrosion de 3ème degré | T32.99 | Lésions corrosives couvrant 90 % ou plus de la surface du corps: 90 % ou plus de corrosion de 3ème degré |
| T32.60 | Corrosions couvrant entre 60 et 69% de la surface du corps: Moins de 10% ou proportion non précisée de corrosion de 3ème degré | T74.0 | Délaissement et abandon |
| T32.61 | Corrosions couvrant entre 60 et 69% de la surface du corps: 10-19 % de corrosion de 3ème degré | T74.1 | Sérvices physiques |
| T32.62 | Corrosions couvrant entre 60 et 69% de la surface du corps: 20-29 % de corrosion de 3ème degré | T74.2 | Sérvices sexuels |
| T32.63 | Corrosions couvrant entre 60 et 69% de la surface du corps: 30-39 % de corrosion de 3ème degré | T74.3 | Sérvices psychologiques |
| T32.64 | Corrosions couvrant entre 60 et 69% de la surface du corps: 40-49 % de corrosion de 3ème degré | T74.8 | Autres syndromes dus à de mauvais traitements |
| T32.65 | Corrosions couvrant entre 60 et 69% de la surface du corps: 50-59 % de corrosion de 3ème degré | T74.9 | Syndrome dû à de mauvais traitements, sans précision |
| T32.66 | Corrosions couvrant entre 60 et 69% de la surface du corps: 60-69 % de corrosion de 3ème degré | T90.0 | Séquelles de lésion traumatique superficielle de la tête |
| T32.70 | Corrosions couvrant entre 70 et 79% de la surface du corps: Moins de 10% ou proportion non précisée de corrosion de 3ème degré | T90.1 | Séquelles de plaie ouverte de la tête |
| T32.71 | Corrosions couvrant entre 70 et 79% de la surface du corps: 10-19 % de corrosion de 3ème degré | T90.2 | Séquelles d'une fracture du crâne ou des os de la face |
| T32.72 | Corrosions couvrant entre 70 et 79% de la surface du corps: 20-29 % de corrosion de 3ème degré | T90.3 | Séquelles de lésion traumatique de nerfs crâniens |
| T32.73 | Corrosions couvrant entre 70 et 79% de la surface du corps: 30-39 % de corrosion de 3ème degré | T90.4 | Séquelles de lésion traumatique de l'œil et de l'orbite |
| T32.74 | Corrosions couvrant entre 70 et 79% de la surface du corps: 40-49 % de corrosion de 3ème degré | T90.5 | Séquelles de lésion traumatique intracrânienne |
| T32.75 | Corrosions couvrant entre 70 et 79% de la surface du corps: 50-59 % de corrosion de 3ème degré | T90.8 | Séquelles d'autres lésions traumatiques précisées de la tête |
| T32.76 | Corrosions couvrant entre 70 et 79% de la surface du corps: 60-69 % de corrosion de 3ème degré | T90.9 | Séquelles de lésion traumatique de la tête, sans précision |
| T32.77 | Corrosions couvrant entre 70 et 79% de la surface du corps: 70-79 % de corrosion de 3ème degré | T91.0 | Séquelles de lésion traumatique superficielle et de plaie ouverte du cou et du tronc |
| T32.80 | Corrosions couvrant entre 80 et 89% de la surface du corps: Moins de 10% ou proportion non précisée de corrosion de 3ème degré | T91.1 | Séquelles d'une fracture du rachis |
| T32.81 | Corrosions couvrant entre 80 et 89% de la surface du corps: 10-19 % de corrosion de 3ème degré | T91.2 | Séquelles d'autres fractures du thorax et du bassin |
| T32.82 | Corrosions couvrant entre 80 et 89% de la surface du corps: 20-29 % de corrosion de 3ème degré | T91.3 | Séquelles de lésion traumatique de la moelle épinière |
| T32.83 | Corrosions couvrant entre 80 et 89% de la surface du corps: 30-39 % de corrosion de 3ème degré | T91.4 | Séquelles de lésion traumatique d'organes intrathoraciques |
| T32.84 | Corrosions couvrant entre 80 et 89% de la surface du corps: 40-49 % de corrosion de 3ème degré | T91.5 | Séquelles de lésion traumatique d'organes intra-abdominaux et pelviens |
| T32.85 | Corrosions couvrant entre 80 et 89% de la surface du corps: 50-59 % de corrosion de 3ème degré | T91.8 | Séquelles d'autres lésions traumatiques précisées du cou et du tronc |
| T32.86 | Corrosions couvrant entre 80 et 89% de la surface du corps: 60-69 % de corrosion de 3ème degré | T91.9 | Séquelles de lésion traumatique du cou et du tronc, sans précision |
| T32.87 | Corrosions couvrant entre 80 et 89% de la surface du corps: 70-79 % de corrosion de 3ème degré | T92.0 | Séquelles de plaie ouverte du membre supérieur |
| T32.88 | Corrosions couvrant entre 80 et 89% de la surface du corps: 80-89 % de corrosion de 3ème degré | T92.1 | Séquelles d'une fracture du bras et de l'avant-bras |
| T32.90 | Lésions corrosives couvrant 90 % ou plus de la surface du corps: Moins de 10% ou proportion non précisée de corrosion de 3ème degré | T92.2 | Séquelles d'une fracture au niveau du poignet et de la main |
| T32.91 | Lésions corrosives couvrant 90 % ou plus de la surface du corps: 10-19 % de corrosion de 3ème degré | T92.3 | Séquelles d'une luxation, entorse et foulure du membre supérieur |
| T32.92 | Lésions corrosives couvrant 90 % ou plus de la surface du corps: 20-29 % de corrosion de 3ème degré | T92.4 | Séquelles d'une lésion traumatique de nerfs du membre supérieur |
| T32.93 | Lésions corrosives couvrant 90 % ou plus de la surface du corps: 30-39 % de corrosion de 3ème degré | T92.5 | Séquelles d'une lésion traumatique de muscles et de tendons du membre supérieur |
| | | T92.6 | Séquelles d'écrasement et d'amputation traumatiques du membre supérieur |
| | | T92.8 | Séquelles d'autres lésions traumatiques précisées du membre supérieur |
| | | T92.9 | Séquelles de lésion traumatique du membre supérieur, sans précision |
| | | T93.0 | Séquelles de plaie ouverte du membre inférieur |
| | | T93.1 | Séquelles d'une fracture du fémur |
| | | T93.2 | Séquelles d'autres fractures du membre inférieur |
| | | T93.3 | Séquelles de luxation, entorse et foulure du membre inférieur |
| | | T93.4 | Séquelles de lésion traumatique de nerfs du membre inférieur |
| | | T93.5 | Séquelles de lésion traumatique de muscles et de tendons du membre inférieur |
| | | T93.6 | Séquelles d'écrasement et d'amputation traumatiques du membre inférieur |
| | | T93.8 | Séquelles d'autres lésions traumatiques précisées du membre inférieur |
| | | T93.9 | Séquelles de lésion traumatique du membre inférieur, sans précision |
| | | T94.0 | Séquelles de lésions traumatiques de parties multiples du corps |
| | | T94.1 | Séquelles de lésions traumatiques, non précisées selon la partie du corps |
| | | T95.0 | Séquelles de brûlure, corrosion et gelure de la tête et du cou |
| | | T95.1 | Séquelles de brûlure, corrosion et gelure du tronc |
| | | T95.2 | Séquelles de brûlure, corrosion et gelure du membre supérieur |

| | | | |
|--------|--|--------|---|
| T95.3 | Séquelles de brûlure, corrosion et gelure du membre inférieur | U51.20 | Limitation fonctionnelle cognitive sévère : Index de Barthel élargi: 0-15 points |
| T95.4 | Séquelles de brûlure et corrosion classées selon leur étendue sur la surface du corps | U51.21 | Limitation fonctionnelle cognitive sévère : FIM cognitif: 5-10 points |
| T95.8 | Séquelles d'autres brûlures, corrosions et gelures précisées | U51.22 | Limitation fonctionnelle cognitive sévère : MMSE: 0-16 points |
| T95.9 | Séquelles de brûlure, corrosion et gelure, sans précision | U52.0 | Index de Barthel en début de réadaptation: 31 points et plus |
| T96 | Séquelles d'intoxications par médicaments et substances biologiques | U52.1 | Index de Barthel en début de réadaptation: -75 à 30 points |
| T97 | Séquelles d'effets toxiques de substances d'origine essentiellement non médicinale | U52.2 | Index de Barthel en début de réadaptation: -200 à -76 points |
| T98.0 | Séquelles d'effets dus à un corps étranger ayant pénétré dans un orifice naturel | U52.3 | Index de Barthel en début de réadaptation: moins de -200 points |
| T98.1 | Séquelles d'effets de causes externes, autres et sans précision | U55.10 | Inscription pour transplantation cardiaque : Sans niveau d'urgence U [Urgency] ou HU [High Urgency] |
| T98.2 | Séquelles de certaines complications précoces d'un traumatisme | U55.11 | Inscription pour transplantation cardiaque : Avec niveau d'urgence U [Urgency] |
| T98.3 | Séquelles de complications de soins chirurgicaux et médicaux, non classées ailleurs | U55.12 | Inscription pour transplantation cardiaque : Avec niveau d'urgence HU [High Urgency] |
| U06.0 | Code U06.0 non affecté | U55.20 | Inscription pour transplantation pulmonaire : Sans niveau d'urgence U [Urgency] ou HU [High Urgency] |
| U06.1 | Code U06.1 non affecté | U55.21 | Inscription pour transplantation pulmonaire : Avec niveau d'urgence U [Urgency] |
| U06.2 | Code U06.2 non affecté | U55.22 | Inscription pour transplantation pulmonaire : Avec niveau d'urgence HU [High Urgency] |
| U06.3 | Code U06.3 non affecté | U55.30 | Inscription pour transplantation cœur-poumons: Sans niveau d'urgence U [Urgency] ou HU [High Urgency] |
| U06.4 | Code U06.4 non affecté | U55.31 | Inscription pour transplantation cœur-poumons : Avec niveau d'urgence U [Urgency] |
| U06.5 | Code U06.5 non affecté | U55.32 | Inscription pour transplantation cœur-poumons : Avec niveau d'urgence HU [High Urgency] |
| U06.6 | Code U06.6 non affecté | U60.1 | Catégories cliniques de l'infection par le VIH: Catégorie A |
| U06.7 | Code U06.7 non affecté | U60.2 | Catégories cliniques de l'infection par le VIH: Catégorie B |
| U06.8 | Code U06.8 non affecté | U60.3 | Catégories cliniques de l'infection par le VIH: Catégorie C |
| U06.9 | Code U06.9 non affecté | U60.9 | Catégorie clinique de la maladie due au VIH non précisée |
| U07.0 | Code U07.0 non affecté | U61.1 | Nombre de lymphocytes T auxiliaires dans la maladie due au VIH : Catégorie 1 |
| U07.1 | Code U07.1 non affecté | U61.2 | Nombre de lymphocytes T auxiliaires dans la maladie due au VIH: Catégorie 2 |
| U07.2 | Code U07.2 non affecté | U61.3 | Nombre de lymphocytes T auxiliaires dans la maladie due au VIH : Catégorie 3 |
| U07.3 | Code U07.3 non affecté | U61.9 | Nombre de lymphocytes T auxiliaires (CD4+) non précisé |
| U07.4 | Code U07.4 non affecté | U69.00 | Pneumonie acquise à l'hôpital, classée dans un autre chapitre, chez les patients âgés de 18 ans et plus |
| U07.5 | Code U07.5 non affecté | U69.10 | Maladie classée dans un autre chapitre, suspectée d'être la conséquence d'une opération esthétique contre-indiquée médicalement, d'un tatouage ou d'un piercing |
| U07.6 | Code U07.6 non affecté | U69.11 | Troubles de la coagulation sanguine durablement acquis |
| U07.7 | Code U07.7 non affecté | U69.12 | Troubles provisoires de la coagulation sanguine |
| U07.8 | Code U07.8 non affecté | U69.20 | Influenza A/H1N1, pandémie de 2009 [grippe porcine] |
| U07.9 | Code U07.9 non affecté | U69.21 | Influenza A/H5N1, épidémie de 2009 [grippe aviaire] |
| U50.00 | Aucune limitation ou légère limitation fonctionnelle motrice: Index de Barthel: 100 points | U69.30 | Consommation d'héroïne par voie intraveineuse |
| U50.01 | Aucune limitation ou légère limitation fonctionnelle motrice: FIM moteur: 85-91 points | U69.31 | Consommation d'héroïne par voie non intraveineuse |
| U50.10 | Légère limitation fonctionnelle motrice : Index de Barthel: 80-95 points | U69.32 | Consommation d'autres substances psycho-actives par voie intraveineuse |
| U50.11 | Légère limitation fonctionnelle motrice : FIM moteur: 69-84 points | U80.00 | Staphylocoque doré résistant à l'oxacilline ou à la méticilline [MRSA] |
| U50.20 | Limitation fonctionnelle motrice moyenne : Index de Barthel: 60-75 points | U80.01 | Staphylocoque doré résistant aux glycopeptides, aux quinolones, aux streptogramines ou aux oxazolidinones et non résistant à l'oxacilline ou à la méticilline |
| U50.21 | Limitation fonctionnelle motrice moyenne : FIM moteur: 59-68 points | U80.10 | Streptococcus pneumoniae résistant à la pénicilline ou à l'oxacilline |
| U50.30 | Limitation fonctionnelle motrice moyennement sévère : Index de Barthel: 40-55 points | U80.11 | Streptococcus pneumoniae résistant aux macrolides, aux oxazolidinones ou aux streptogramines et non résistant à la pénicilline ou à l'oxacilline |
| U50.31 | Limitation fonctionnelle motrice moyennement sévère : FIM moteur: 43-58 points | U80.20 | Enterococcus faecalis résistant aux glycopeptides |
| U50.40 | Limitation fonctionnelle motrice sévère : Index de Barthel: 20-35 points | U80.21 | Enterococcus faecalis résistant aux oxazolidinones ou hautement résistant aux aminoglycosides et non résistant aux glycopeptides |
| U50.41 | Limitation fonctionnelle motrice sévère : FIM moteur: 31-42 points | U80.30 | Enterococcus faecium résistant aux glycopeptides |
| U50.50 | Limitation fonctionnelle motrice très sévère : Index de Barthel: 0-15 points | U80.31 | Enterococcus faecium résistant aux oxazolidinones ou aux streptogramines ou hautement résistant aux aminoglycosides et non résistant au glycopeptides |
| U50.51 | Limitation fonctionnelle motrice très sévère : FIM moteur: 13-30 points | U80.4 | Escherichia, Klebsiella et Proteus résistants aux quinolones, aux carbapénèmes, à l'amikacine ou présentant une résistance démontrée à toutes les bêta-lactamases [résistance ESBL] |
| U51.00 | Aucune limitation ou légère limitation fonctionnelle cognitive : Index de Barthel élargi: 70-90 points | | |
| U51.01 | Aucune limitation ou légère limitation fonctionnelle cognitive : FIM cognitif: 30-35 points | | |
| U51.02 | Aucune limitation ou légère limitation fonctionnelle cognitive : MMSE: 24-30 points | | |
| U51.10 | Limitation fonctionnelle cognitive moyenne : Index de Barthel élargi: 20-65 points | | |
| U51.11 | Limitation fonctionnelle cognitive moyenne : FIM cognitif: 11-29 points | | |
| U51.12 | Limitation fonctionnelle cognitive moyenne : MMSE: 17-23 points | | |

| | | | |
|-------|--|--------|---|
| U80.5 | Enterobacter, Citrobacter et Serratia résistants aux carbapénèmes, aux quinolones ou à l'amikacine | Z47.0 | Soins de contrôle impliquant l'enlèvement d'une plaque et autre prothèse interne de fixation |
| U80.6 | Pseudomonas aeruginosa et autres non-fermenteurs résistants aux carbapénèmes, aux quinolones, à l'amikacine, au ceftazidime ou à la pipéracilline/tazobactam | Z49.2 | Autres dialyses |
| U80.7 | Burkholderia et Stenotrophomonas résistants aux quinolones, à l'amikacine, au ceftazidime, à la pipéracilline/tazobactam ou au cotrimoxazole | Z50.0 | Rééducation des cardiaques |
| U81 | Bactéries multirésistantes aux antibiotiques | Z50.1 | Autres thérapies physiques |
| U82.0 | Mycobacterium tuberculosis résistant à un ou plusieurs médicaments de première ligne | Z50.2 | Sevrage d'alcool |
| U82.1 | Tuberculose multirésistante [MDR-TB] | Z50.3 | Rééducation des drogués et après abus de médicaments |
| U82.2 | Mycobactéries atypiques ou Nocardia résistants à un ou plusieurs médicaments de première ligne | Z50.4 | Psychothérapie, non classée ailleurs |
| U83 | Candida résistants au fluconazole ou au voriconazole | Z50.5 | Rééducation du langage |
| U84 | Virus de l'Herpès résistants aux virostatiques | Z50.6 | Education de la vision [orthoptique] |
| U85 | Virus de l'immunodéficience humaine résistant aux virostatiques ou aux inhibiteurs de protéases | Z50.7 | Ergothérapie et rééducation professionnelle, non classées ailleurs |
| U99.0 | Code U99.0 non attribué | Z50.8 | Soins impliquant d'autres moyens de rééducation |
| U99.1 | Code U99.1 non attribué | Z50.9 | Soin impliquant une rééducation, sans précision |
| U99.2 | Code U99.2 non attribué | Z51.0 | Séance de radiothérapie |
| U99.3 | Code U99.3 non attribué | Z51.1 | Séance de chimiothérapie pour tumeur |
| U99.4 | Code U99.4 non attribué | Z51.2 | Autres formes de chimiothérapie |
| U99.5 | Code U99.5 non attribué | Z51.3 | Transfusion sanguine, sans mention de diagnostic |
| U99.6 | Code U99.6 non attribué | Z51.5 | Soins palliatifs |
| U99.7 | Code U99.7 non attribué | Z51.81 | Aphérese |
| U99.8 | Code U99.8 non attribué | Z51.82 | Cure combinée de radiothérapie et chimiothérapie pour une néoplasie maligne |
| U99.9 | Code U99.9 non attribué | Z52.00 | Donneur de sang entier |
| Z00.0 | Examen médical général | Z54.0 | Convalescence après intervention chirurgicale |
| Z00.1 | Examen de routine de l'enfant | Z54.1 | Convalescence après radiothérapie |
| Z00.2 | Examen à la période de croissance rapide de l'enfance | Z54.2 | Convalescence après chimiothérapie |
| Z00.3 | Examen de l'adolescent en cours de croissance | Z54.3 | Convalescence après psychothérapie |
| Z00.4 | Examen psychiatrique général, non classé ailleurs | Z54.4 | Convalescence après traitement d'une fracture |
| Z00.6 | Examen de comparaison et de contrôle dans le cadre d'un programme de recherche clinique | Z54.7 | Convalescence après traitements combinés |
| Z00.8 | Autres examens généraux | Z54.8 | Convalescence après un autre traitement |
| Z01.6 | Examen radiologique, non classé ailleurs | Z54.9 | Convalescence après un traitement non précisé |
| Z01.7 | Examens de laboratoire | Z55 | Difficultés liées à l'éducation et l'alphabetisation |
| Z01.9 | Examen spécial, sans précision | Z56 | Difficultés liées à l'emploi et au chômage |
| Z04.9 | Examen et mise en observation pour une raison non précisée | Z57 | Exposition professionnelle à des facteurs de risque |
| Z21 | Infection asymptomatique par le virus de l'immunodéficience humaine [VIH] | Z58 | Difficultés liées à l'environnement physique |
| Z32 | Examen et test de grossesse | Z59 | Difficultés liées au logement et aux conditions économiques |
| Z33 | Grossesse constatée fortuitement | Z60 | Difficultés liées à l'environnement social |
| Z34 | Surveillance d'une grossesse normale | Z61 | Difficultés liées à une enfance malheureuse |
| Z35.0 | Surveillance d'une grossesse avec antécédent de stérilité | Z62 | Autres difficultés liées à l'éducation |
| Z35.1 | Surveillance d'une grossesse avec antécédent d'avortement | Z63 | Autres difficultés liées à l'entourage immédiat, y compris la situation familiale |
| Z35.2 | Surveillance d'une grossesse avec d'autres antécédents obstétricaux pathologiques et difficultés à procréer | Z64.0 | Difficultés liées à une grossesse non désirée |
| Z35.3 | Surveillance d'une grossesse avec antécédent de soins prénatals insuffisants | Z64.8 | Autres difficultés liées à certaines circonstances psychosociales |
| Z35.4 | Surveillance de grossesse avec multiparité élevée | Z70 | Conseils relatifs aux attitudes, comportement et orientation en matière de sexualité |
| Z35.5 | Surveillance d'une primigeste âgée | Z72.0 | Difficultés liées à: la consommation d'alcool, de tabac, de médicaments ou de drogues |
| Z35.6 | Surveillance d'une primigeste très jeune | Z75.2 | Autre période d'attente pour investigation et traitement |
| Z35.8 | Surveillance d'autres grossesses à haut risque | Z75.60 | Inscription pour transplantation d'organe sans niveau d'urgence HU (High Urgency): Rein |
| Z35.9 | Surveillance de grossesse à haut risque, sans précision | Z75.64 | Inscription pour transplantation d'organe sans niveau d'urgence HU (High Urgency): Rein-pancréas |
| Z37.0 | Naissance unique, enfant vivant | Z75.65 | Inscription pour transplantation d'organe sans niveau d'urgence HU (High Urgency): Pancréas |
| Z37.1 | Naissance unique, enfant mort-né | Z75.66 | Inscription pour transplantation d'organe sans niveau d'urgence HU (High Urgency): Intestin grêle |
| Z37.2 | Naissance gémellaire, jumeaux nés vivants | Z75.67 | Inscription pour transplantation d'organe sans niveau d'urgence HU (High Urgency): Foie [hépatique] |
| Z37.3 | Naissance gémellaire, l'un des jumeaux né vivant, l'autre mort-né | Z75.68 | Inscription pour transplantation d'organe sans niveau d'urgence HU (High Urgency): Autres organes |
| Z37.4 | Naissance gémellaire, jumeaux morts-nés | Z75.69 | Inscription pour transplantation d'organe sans niveau d'urgence HU (High Urgency): Organe non précisé |
| Z37.5 | Autres naissances multiples, tous nés vivants | Z75.70 | Inscription pour transplantation d'organe au niveau d'urgence HU (High Urgency): Rein |
| Z37.6 | Autres naissances multiples, certains enfants nés vivants | Z75.74 | Inscription pour transplantation d'organe au niveau d'urgence HU (High Urgency): Rein-pancréas |
| Z37.7 | Autres naissances multiples, tous morts-nés | Z75.75 | Inscription pour transplantation d'organe au niveau d'urgence HU (High Urgency): Pancréas |
| Z37.9 | Résultat de l'accouchement, sans précision | Z75.76 | Inscription pour transplantation d'organe au niveau d'urgence HU (High Urgency): Intestin grêle |
| Z44.8 | Mise en place et ajustement d'autres appareils de prothèse externe | | |
| Z44.9 | Mise en place et ajustement d'un appareil de prothèse externe non précisé | | |

| | | | |
|--------|---|--------|---|
| Z75.77 | Inscription pour transplantation d'organe au niveau d'urgence HU (High Urgency): Foie [hépatique] | Z89.4 | Absence acquise de pied et cheville |
| Z75.78 | Inscription pour transplantation d'organe au niveau d'urgence HU (High Urgency): Autres organes | Z89.5 | Absence acquise d'un membre inférieur, au niveau du genou ou au-dessous |
| Z75.79 | Inscription pour transplantation d'organe au niveau d'urgence HU (High Urgency): Organe non précisé | Z89.6 | Absence acquise d'un membre inférieur, au-dessus du genou |
| Z75.8 | Autres difficultés liées aux installations médicales et autres soins de santé | Z89.7 | Absence acquise des deux membres inférieurs [tout niveau, sauf orteils seuls] |
| Z75.9 | Difficulté liée aux installations médicales et autres soins de santé, sans précision | Z89.8 | Absence acquise à la fois de membres supérieurs et inférieurs [tout niveau] |
| Z76.3 | Personne en bonne santé accompagnant un sujet malade | Z89.9 | Absence acquise de membre, sans précision |
| Z85.0 | Antécédents personnels de tumeur maligne des organes digestifs | Z90.0 | Absence acquise d'une partie de la tête et du cou |
| Z85.1 | Antécédents personnels de tumeur maligne de la trachée, des bronches et des poumons | Z90.1 | Absence acquise de sein(s) |
| Z85.2 | Antécédents personnels de tumeur maligne d'autres organes respiratoires et intrathoraciques | Z90.2 | Absence acquise de poumon [partie de] |
| Z85.3 | Antécédents personnels de tumeur maligne du sein | Z90.3 | Absence acquise de partie d'estomac |
| Z85.4 | Antécédents personnels de tumeur maligne des organes génitaux | Z90.4 | Absence acquise d'autres parties de l'appareil digestif |
| Z85.5 | Antécédents personnels de tumeur maligne des voies urinaires | Z90.5 | Absence acquise de rein |
| Z85.6 | Antécédents personnels de leucémie | Z90.6 | Absence acquise d'autres organes des voies urinaires |
| Z85.7 | Antécédents personnels d'autres tumeurs malignes des tissus lymphoïde, hématopoïétique et apparentés | Z90.7 | Absence acquise d'organe(s) génital(aux) |
| Z85.8 | Antécédents personnels de tumeurs malignes d'autres organes et systèmes | Z90.8 | Absence acquise d'autres organes |
| Z85.9 | Antécédents personnels de tumeur maligne, sans précision | Z91.0 | Antécédents personnels d'allergie, autre qu'à des médicaments et des substances biologiques |
| Z86.0 | Antécédents personnels d'autres tumeurs | Z91.1 | Antécédents personnels de non-observance d'un traitement médical et d'un régime |
| Z86.1 | Antécédents personnels de maladies infectieuses et parasitaires | Z91.8 | Antécédents personnels d'autres facteurs de risque précisés, non classés ailleurs |
| Z86.2 | Antécédents personnels de maladies du sang et des organes hématopoïétiques et de certains troubles du système immunitaire | Z92.1 | Antécédents personnels d'utilisation (actuelle) à long terme d'anticoagulants |
| Z86.3 | Antécédents personnels de maladies endocriniennes, nutritionnelles et métaboliques | Z92.2 | Antécédents personnels d'utilisation (actuelle) à long terme d'autres médicaments |
| Z86.4 | Antécédents personnels d'abus de substances psycho-actives | Z92.3 | Antécédents personnels d'irradiation |
| Z86.5 | Antécédents personnels d'autres troubles mentaux et du comportement | Z92.4 | Antécédents personnels d'intervention chirurgicale importante, non classée ailleurs |
| Z86.6 | Antécédents personnels de maladies du système nerveux et des organes des sens | Z92.6 | Antécédents personnels de chimiothérapie pour tumeur |
| Z86.7 | Antécédents personnels de maladies de l'appareil circulatoire | Z92.8 | Antécédents personnels d'autres traitements médicaux |
| Z87.0 | Antécédents personnels de maladies de l'appareil respiratoire | Z92.9 | Antécédents personnels de traitement médical, sans précision |
| Z87.1 | Antécédents personnels de maladies de l'appareil digestif | Z93.0 | Trachéostomie |
| Z87.2 | Antécédents personnels de maladies de la peau et du tissu cellulaire sous-cutané | Z93.1 | Gastrostomie |
| Z87.3 | Antécédents personnels de maladies du système ostéo-articulaire, des muscles et du tissu conjonctif | Z93.2 | Iléostomie |
| Z87.4 | Antécédents personnels de maladies de l'appareil génito-urinaire | Z93.3 | Colostomie |
| Z87.5 | Antécédents personnels de complications de la grossesse, de l'accouchement et de la puerpéralité | Z93.4 | Autres stomies de l'appareil digestif |
| Z87.6 | Antécédents personnels de certaines affections dont l'origine se situe dans la période périnatale | Z93.5 | Cystostomie |
| Z87.7 | Antécédents personnels de malformations congénitales et anomalies chromosomiques | Z93.6 | Autres stomies de l'appareil urinaire |
| Z87.8 | Antécédents personnels d'autres états précisés | Z93.80 | Existence d'une thoracostomie |
| Z88.0 | Antécédents personnels d'allergie à la pénicilline | Z93.88 | Existence d'autres stomies |
| Z88.1 | Antécédents personnels d'allergie à d'autres antibiotiques | Z93.9 | Stomie, sans précision |
| Z88.2 | Antécédents personnels d'allergie aux sulfamides | Z95.0 | Présence d'un dispositif cardiaque électronique |
| Z88.3 | Antécédents personnels d'allergie à d'autres agents anti-infectieux | Z95.1 | Présence d'un pontage aorto-coronaire |
| Z88.4 | Antécédents personnels d'allergie aux anesthésiques | Z95.2 | Présence de prothèse d'une valvule cardiaque |
| Z88.5 | Antécédents personnels d'allergie aux narcotiques | Z95.3 | Présence d'une valvule cardiaque xénogénique |
| Z88.6 | Antécédents personnels d'allergie aux analgésiques | Z95.4 | Présence d'une autre valvule cardiaque de remplacement |
| Z88.7 | Antécédents personnels d'allergie aux sérum et vaccin | Z95.5 | Présence d'implant et de greffe vasculaires coronaires |
| Z88.8 | Antécédents personnels d'allergie à d'autres médicaments et substances biologiques | Z95.80 | Présence d'un autre système d'assistance cardio-vasculaire |
| Z88.9 | Antécédents personnels d'allergie à un médicament et une substance biologique, sans précision | Z95.81 | Présence d'un système de cathéter vasculaire à demeure mis en place par voie chirurgicale |
| Z89.0 | Absence acquise de doigt(s) [y compris le pouce], unilatérale | Z95.88 | Présence d'autres implants ou transplants cardiaques ou vasculaires |
| Z89.1 | Absence acquise de main et poignet | Z95.9 | Présence d'implant et de greffe cardiaques et vasculaires, sans précision |
| Z89.2 | Absence acquise d'un membre supérieur au-dessus du poignet | Z96.0 | Présence d'implants urogénitaux |
| Z89.3 | Absence acquise des deux membres supérieurs [tout niveau] | Z96.1 | Présence d'implants intra-oculaires de cristallin |
| | | Z96.2 | Présence d'implants otologiques et audiolologiques |
| | | Z96.3 | Présence d'un larynx artificiel |
| | | Z96.4 | Présence d'implants endocriniens |
| | | Z96.5 | Présence d'implants maxillaires et sur racines dentaires |
| | | Z96.6 | Présence d'implants d'articulations orthopédiques |
| | | Z96.7 | Présence d'autres implants osseux et tendineux |
| | | Z96.80 | Présence d'un extenseur bronchique |
| | | Z96.81 | Présence d'un extenseur trachéal |
| | | Z96.88 | Présence d'autres implants fonctionnels précisés |
| | | Z96.9 | Présence d'implant fonctionnel, sans précision |
| | | Z97.1 | Présence d'un membre artificiel (complet) (partiel) |
| | | Z97.8 | Présence d'autres appareils précisés |

| | | | |
|-------|--|-------|---|
| Z98.0 | Dérivation intestinale et anastomose | Z99.3 | Dépendance de longue durée envers un fauteuil roulant |
| Z98.1 | Arthrodèse | Z99.4 | Dépendance de longue durée envers un cœur artificiel |
| Z98.2 | Présence d'un appareil de drainage du liquide céphalo-rachidien | Z99.8 | Dépendance de longue durée envers d'autres appareils de soutien, appareils médicaux ou appareils auxiliaires |
| Z98.8 | Autres états post-chirurgicaux précisés | | |
| Z99.0 | Dépendance de longue durée envers un aspirateur | Z99.9 | Dépendance de longue durée envers un appareil de soutien, appareil médical ou appareil auxiliaire non précisé |
| Z99.1 | Dépendance de longue durée envers un respirateur | | |
| Z99.2 | Dépendance de longue durée envers une dialyse en cas d'insuffisance rénale | | |

DRG 963**Diagnostic néonatal incompatible avec âge ou poids**

Âge > 27 jours et Âge < 366 jours et procédure pas dans le tableau 963-2 et (Poids à l'admission > 0 g et Poids à l'admission < 2500 g ou diagnostic principal dans le tableau 963-1) et pas [Poids à l'admission > 0 g et Poids à l'admission < 2500 g] et Poids à l'admission n'est pas égal à 0 g ou Âge > 0 années et diagnostic principal dans le tableau 963-1

DRG 963Z**Diagnostic néonatal incompatible avec âge ou poids****diagnostic principal 963-1**

| | | | |
|-------|---|--------|--|
| A33 | Tétanos néonatal | P02.8 | Fœtus et nouveau-né affectés par d'autres anomalies des membranes |
| P00.0 | Fœtus et nouveau-né affectés par des troubles hypertensifs de la mère | P02.9 | Fœtus et nouveau-né affectés par une anomalie des membranes, sans précision |
| P00.1 | Fœtus et nouveau-né affectés par des maladies rénales et des voies urinaires de la mère | P03.0 | Fœtus et nouveau-né affectés par un accouchement et une extraction par le siège |
| P00.2 | Fœtus et nouveau-né affectés par des maladies infectieuses et parasitaires de la mère | P03.1 | Fœtus et nouveau-né affectés par d'autres présentations et positions vicieuses du fœtus et disproportions fœto-pelviennes au cours du travail et de l'accouchement |
| P00.3 | Fœtus et nouveau-né affectés par d'autres maladies circulatoires et respiratoires de la mère | P03.2 | Fœtus et nouveau-né affectés par un accouchement par forceps |
| P00.4 | Fœtus et nouveau-né affectés par des troubles nutritionnels de la mère | P03.3 | Fœtus et nouveau-né affectés par un accouchement par extracteur pneumatique [ventouse] |
| P00.5 | Fœtus et nouveau-né affectés par un traumatisme de la mère | P03.4 | Fœtus et nouveau-né affectés par un accouchement par césarienne |
| P00.6 | Fœtus et nouveau-né affectés par une intervention chirurgicale chez la mère | P03.5 | Fœtus et nouveau-né affectés par un accouchement précipité |
| P00.7 | Fœtus et nouveau-né affectés par d'autres interventions médicales chez la mère, non classées ailleurs | P03.6 | Fœtus et nouveau-né affectés par des contractions anormales de l'utérus |
| P00.8 | Fœtus et nouveau-né affectés par d'autres affections maternelles | P03.8 | Fœtus et nouveau-né affectés par d'autres complications précisées du travail et de l'accouchement |
| P00.9 | Fœtus et nouveau-né affectés par une affection maternelle, sans précision | P03.9 | Fœtus et nouveau-né affectés par une complication du travail et de l'accouchement, sans précision |
| P01.0 | Fœtus et nouveau-né affectés par la béance du col | P04.0 | Fœtus et nouveau-né affectés par une anesthésie et par une analgésie de la mère, au cours de la grossesse, du travail et de l'accouchement |
| P01.1 | Fœtus et nouveau-né affectés par la rupture prématurée des membranes | P04.1 | Fœtus et nouveau-né affectés par d'autres médicaments absorbés par la mère |
| P01.2 | Fœtus et nouveau-né affectés par un oligoamnios | P04.2 | Fœtus et nouveau-né affectés par le tabagisme de la mère |
| P01.3 | Fœtus et nouveau-né affectés par un hydramnios | P04.3 | Fœtus et nouveau-né affectés par l'alcoolisme de la mère |
| P01.4 | Fœtus et nouveau-né affectés par une grossesse extra-utérine | P04.4 | Fœtus et nouveau-né affectés par toxicomanie de la mère |
| P01.5 | Fœtus et nouveau-né affectés par une grossesse multiple | P04.5 | Fœtus et nouveau-né affectés par une utilisation par la mère de substances chimiques nutritionnelles |
| P01.6 | Fœtus et nouveau-né affectés par la mort de la mère | P04.6 | Fœtus et nouveau-né affectés par l'exposition de la mère à des substances chimiques de l'environnement |
| P01.7 | Fœtus et nouveau-né affectés par une présentation anormale avant le travail | P04.8 | Fœtus et nouveau-né affectés par d'autres effets nocifs maternels |
| P01.8 | Fœtus et nouveau-né affectés par d'autres complications de la grossesse chez la mère | P04.9 | Fœtus et nouveau-né affectés par un effet nocif maternel, sans précision |
| P01.9 | Fœtus et nouveau-né affectés par une complication de la grossesse chez la mère, sans précision | P05.0 | Faible poids pour l'âge gestationnel |
| P02.0 | Fœtus et nouveau-né affectés par placenta praevia | P05.1 | Petite taille pour l'âge gestationnel |
| P02.1 | Fœtus et nouveau-né affectés par d'autres formes de décollement et d'hémorragie placentaires | P05.2 | Malnutrition du fœtus, sans mention de léger ou petit pour l'âge gestationnel |
| P02.2 | Fœtus et nouveau-né affectés par des anomalies morphologiques et fonctionnelles du placenta, autres et sans précision | P05.9 | Croissance lente du fœtus, sans précision |
| P02.3 | Fœtus et nouveau-né affectés par des syndromes de transfusion placentaire | P07.00 | Poids extrêmement faible à la naissance: Poids de naissance inférieur à 500 grammes |
| P02.4 | Fœtus et nouveau-né affectés par une procidence du cordon ombilical | P07.01 | Poids extrêmement faible à la naissance: Poids de naissance de 500 à moins de 750 grammes |
| P02.5 | Fœtus et nouveau-né affectés par d'autres formes de compression du cordon ombilical | P07.02 | Poids extrêmement faible à la naissance: Poids de naissance de 750 à moins de 1000 grammes |
| P02.6 | Fœtus et nouveau-né affectés par des affections du cordon ombilical, autres et sans précision | | |
| P02.7 | Fœtus et nouveau-né affectés par une chorio-amnionite | | |

| | | | |
|--------|--|-------|--|
| P07.10 | Autres poids faibles à la naissance: Poids de naissance de 1000 à moins de 1250 grammes | P23.8 | Pneumopathie congénitale due à d'autres micro-organismes |
| P07.11 | Autres poids faibles à la naissance: Poids de naissance de 1250 à moins de 1500 grammes | P23.9 | Pneumopathie congénitale, sans précision |
| P07.12 | Autres poids faibles à la naissance: Poids de naissance de 1500 à moins de 2500 grammes | P24.1 | Aspiration néonatale de liquide amniotique et de mucus |
| P07.2 | Immaturité extrême | P24.2 | Aspiration néonatale de sang |
| P07.3 | Autres enfants nés avant terme | P24.3 | Aspiration néonatale de lait et d'aliments régurgités |
| P08.0 | Enfant exceptionnellement gros | P24.8 | Autres syndromes néonataux d'aspiration |
| P08.1 | Autres enfants gros pour l'âge gestationnel | P24.9 | Syndrome néonatal d'aspiration, sans précision |
| P08.2 | Enfant né après terme, qui n'est pas gros pour l'âge gestationnel | P25.0 | Emphysème interstitiel survenant pendant la période périnatale |
| P10.0 | Hémorragie sous-durale due à un traumatisme obstétrical | P25.1 | Pneumothorax survenant pendant la période périnatale |
| P10.1 | Hémorragie cérébrale due à un traumatisme obstétrical | P25.2 | Pneumomédiastin survenant pendant la période périnatale |
| P10.2 | Hémorragie intraventriculaire due à un traumatisme obstétrical | P25.3 | Pneumopéricarde survenant pendant la période périnatale |
| P10.3 | Hémorragie sous-arachnoïdienne due à un traumatisme obstétrical | P25.8 | Autres affections apparentées à l'emphysème interstitiel survenant pendant la période périnatale |
| P10.4 | Déchirure de la tente du cervelet due à un traumatisme obstétrical | P26.0 | Hémorragie trachéobronchique survenant pendant la période périnatale |
| P10.8 | Autres déchirures et hémorragies intracrâniennes dues à un traumatisme obstétrical | P26.1 | Hémorragie pulmonaire massive survenant pendant la période périnatale |
| P10.9 | Déchirure et hémorragie intracrâniennes non précisées, dues à un traumatisme obstétrical | P26.8 | Autres hémorragies pulmonaires survenant pendant la période périnatale |
| P11.0 | Cœdème cérébral dû à un traumatisme obstétrical | P26.9 | Hémorragie pulmonaire non précisée survenant pendant la période périnatale |
| P11.1 | Autres lésions cérébrales précisées, dues à un traumatisme obstétrical | P28.0 | Atélectasie primitive du nouveau-né |
| P11.2 | Lésion cérébrale non précisée, due à un traumatisme obstétrical | P28.1 | Atélectasies du nouveau-né, autres et sans précision |
| P11.9 | Lésion du système nerveux central due à un traumatisme obstétrical, sans précision | P28.9 | Affection respiratoire du nouveau-né, sans précision |
| P12.0 | Céphalématome dû à un traumatisme obstétrical | P29.0 | Insuffisance cardiaque néonatale |
| P12.1 | Hématome en chignon dû à un traumatisme obstétrical | P29.1 | Arythmie cardiaque néonatale |
| P12.2 | Hémorragie épicroticienne sous-aponévrotique due à un traumatisme obstétrical | P29.2 | Hypertension néonatale |
| P12.3 | Meurtrissure du cuir chevelu due à un traumatisme obstétrical | P29.3 | Persistance de la circulation fœtale |
| P12.4 | Lésion du cuir chevelu liée à une surveillance électronique continue | P29.4 | Ischémie transitoire du myocarde du nouveau-né |
| P12.8 | Autres lésions du cuir chevelu dues à un traumatisme obstétrical | P29.8 | Autres affections cardio-vasculaires survenant pendant la période périnatale |
| P12.9 | Lésion du cuir chevelu due à un traumatisme obstétrical, sans précision | P29.9 | Affection cardio-vasculaire survenant pendant la période périnatale, sans précision |
| P13.1 | Autres lésions du crâne dues à un traumatisme obstétrical | P36.0 | Infection du nouveau-né à streptocoques, groupe B |
| P13.2 | Lésion du fémur due à un traumatisme obstétrical | P36.1 | Infections du nouveau-né à streptocoques, autres et sans précision |
| P13.3 | Lésion d'autres os longs due à un traumatisme obstétrical | P36.2 | Infection du nouveau-né à staphylocoques dorés |
| P13.4 | Fracture de la clavicule due à un traumatisme obstétrical | P36.3 | Infections du nouveau-né à staphylocoques, autres et sans précision |
| P13.8 | Lésions d'autres parties du squelette dues à un traumatisme obstétrical | P36.4 | Infection du nouveau-né à Escherichia coli |
| P13.9 | Lésion du squelette due à un traumatisme obstétrical, sans précision | P36.5 | Infection du nouveau-né due à des anaérobies |
| P15.0 | Traumatisme obstétrical du foie | P36.8 | Autres infections bactériennes du nouveau-né |
| P15.1 | Traumatisme obstétrical de la rate | P36.9 | Infection bactérienne du nouveau-né, sans précision |
| P15.2 | Lésion sterno-cléido-mastoïdienne due à un traumatisme obstétrical | P37.5 | Candidose néonatale |
| P15.3 | Lésion de l'œil due à un traumatisme obstétrical | P38 | Omphalite du nouveau-né, avec ou sans hémorragie légère |
| P15.4 | Lésion faciale due à un traumatisme obstétrical | P39.0 | Mastite infectieuse néonatale |
| P15.5 | Lésion des organes génitaux externes due à un traumatisme obstétrical | P39.1 | Conjonctivite et dacryocystite néonatales |
| P15.6 | Adiponécrose sous-cutanée due à un traumatisme obstétrical | P39.2 | Infection intra-amniotique du fœtus, non classée ailleurs |
| P15.8 | Autres traumatismes obstétricaux précisés | P39.3 | Infection néonatale des voies urinaires |
| P15.9 | Traumatisme obstétrical, sans précision | P39.4 | Infection néonatale de la peau |
| P20.0 | Hypoxie intra-utérine constatée pour la première fois avant le début du travail | P39.8 | Autres infections spécifiques précisées de la période périnatale |
| P20.1 | Hypoxie intra-utérine constatée pour la première fois pendant le travail et l'accouchement | P39.9 | Infection spécifique de la période périnatale, sans précision |
| P20.9 | Hypoxie intra-utérine, sans précision | P50.0 | Perte de sang fœtal due à une insertion vélamenteuse du cordon |
| P22.0 | Syndrome de détresse respiratoire du nouveau-né | P50.1 | Perte de sang fœtal due à une rupture du cordon |
| P22.1 | Tachypnée transitoire du nouveau-né | P50.2 | Perte de sang fœtal d'origine placentaire |
| P23.0 | Pneumopathie congénitale due à un agent viral | P50.3 | Hémorragie vers un jumeau |
| P23.1 | Pneumopathie congénitale à Chlamydia | P50.4 | Hémorragie vers la circulation maternelle |
| P23.2 | Pneumopathie congénitale à staphylocoques | P50.5 | Perte de sang fœtal au niveau de la section du cordon d'un jumeau |
| P23.3 | Pneumonie congénitale à streptocoques, groupe B | P50.8 | Autres pertes de sang fœtal |
| P23.4 | Pneumopathie congénitale à Escherichia coli | P50.9 | Perte de sang fœtal, sans précision |
| P23.5 | Pneumopathie congénitale à Pseudomonas | P51.0 | Hémorragie ombilicale massive du nouveau-né |
| P23.6 | Pneumopathie congénitale due à d'autres agents bactériens | P51.8 | Autres hémorragies ombilicales du nouveau-né |
| | | P51.9 | Hémorragie ombilicale du nouveau-né, sans précision |
| | | P52.0 | Hémorragie intraventriculaire (non traumatique), degré 1, du fœtus et du nouveau-né |
| | | P52.1 | Hémorragie intraventriculaire (non traumatique), degré 2, du fœtus et du nouveau-né |
| | | P52.2 | Hémorragie intraventriculaire (non traumatique), degré 3, du fœtus et du nouveau-né |

| | | | |
|-------|---|-------|---|
| P52.3 | Hémorragie intraventriculaire (non traumatique) du fœtus et du nouveau-né, sans précision | P76.0 | Syndrome du bouchon méconial |
| P52.4 | Hémorragie intracérébrale (non traumatique) du fœtus et du nouveau-né | P78.0 | Perforation intestinale périnatale |
| P52.5 | Hémorragie sous-arachnoïdienne (non traumatique) du fœtus et du nouveau-né | P78.1 | Autres péritonites néonatales |
| P52.6 | Hémorragie cérébelleuse et de la fosse postérieure (non traumatique) du fœtus et du nouveau-né | P78.2 | Hématémèse et mélæna néonatales dus à une déglutition de sang maternel |
| P52.8 | Autres hémorragies intracrâniennes (non traumatiques) du fœtus et du nouveau-né | P80.0 | Syndrome hypothermique du nouveau-né |
| P52.9 | Hémorragie intracrânienne (non traumatique) du fœtus et du nouveau-né, sans précision | P80.8 | Autres formes d'hypothermie du nouveau-né |
| P54.0 | Hématémèse néonatale | P80.9 | Hypothermie du nouveau-né, sans précision |
| P54.1 | Mélæna néonatal | P81.0 | Hyperthermie du nouveau-né due à l'environnement |
| P54.2 | Hémorragie rectale néonatale | P81.8 | Autres troubles précisés de la régulation thermique du nouveau-né |
| P54.3 | Autres hémorragies gastro-intestinales néonatales | P81.9 | Trouble de la régulation thermique du nouveau-né, sans précision |
| P54.4 | Hémorragie surrénalienne néonatale | P83.0 | Sclérome du nouveau-né |
| P54.5 | Hémorragie cutanée néonatale | P83.2 | Anasarque fœtoplacentaire non due à une maladie hémolytique |
| P54.6 | Hémorragie vaginale néonatale | P93 | Réactions et intoxications médicamenteuses du fœtus et du nouveau-né |
| P54.8 | Autres hémorragies néonatales précisées | P94.1 | Hypertonie congénitale |
| P54.9 | Hémorragie néonatale, sans précision | P94.8 | Autres anomalies du tonus musculaire du nouveau-né |
| P56.0 | Anasarque fœtoplacentaire due à une iso-immunisation | P94.9 | Anomalie du tonus musculaire du nouveau-né, sans précision |
| P56.9 | Anasarque fœtoplacentaire due à des maladies hémolytiques, autres et sans précision | P95 | Mort fœtale de cause non précisée |
| P57.0 | Ictère nucléaire dû à une iso-immunisation | P96.0 | Insuffisance rénale congénitale |
| P57.8 | Autres formes précisées d'ictère nucléaire | P96.1 | Symptômes néonatales de privation dus à la toxicomanie de la mère |
| P57.9 | Ictère nucléaire, sans précision | P96.2 | Symptômes de privation d'une utilisation thérapeutique de médicaments chez le nouveau-né |
| P58.0 | Ictère néonatal dû à des contusions | P96.3 | Retard de fermeture des sutures crâniennes |
| P58.1 | Ictère néonatal dû à un saignement | P96.4 | Interruption de la grossesse source d'affections chez le fœtus et le nouveau-né |
| P58.2 | Ictère néonatal dû à une infection | P96.5 | Complications consécutives à des actes à visée diagnostique et thérapeutique intra-utérins, non classées ailleurs |
| P58.3 | Ictère néonatal dû à une polycythémie | P96.8 | Autres affections précisées dont l'origine se situe dans la période périnatale |
| P58.4 | Ictère néonatal dû à des médicaments ou des toxines transmis par la mère ou administrés au nouveau-né | P96.9 | Affection dont l'origine se situe dans la période périnatale, sans précision |
| P58.5 | Ictère néonatal dû à une déglutition de sang maternel | Z38.0 | Enfant unique, né à l'hôpital |
| P58.8 | Ictère néonatal dû à d'autres hémolyses excessives précisées | Z38.1 | Enfant unique, né hors d'un hôpital |
| P58.9 | Ictère néonatal dû à une hémolyse excessive, sans précision | Z38.2 | Enfant unique, lieu de naissance non précisé |
| P59.0 | Ictère néonatal associé à un accouchement avant terme | Z38.3 | Jumeaux, nés à l'hôpital |
| P59.8 | Ictère néonatal dû à d'autres causes précisées | Z38.4 | Jumeaux, nés hors d'un hôpital |
| P59.9 | Ictère néonatal, sans précision | Z38.5 | Jumeaux, lieu de naissance non précisé |
| P61.1 | Polycythémie du nouveau-né | Z38.6 | Autres naissances multiples, enfants nés à l'hôpital |
| P61.8 | Autres affections hématologiques précisées de la période périnatale | Z38.7 | Autres naissances multiples, enfants nés hors d'un hôpital |
| P61.9 | Affection hématologique de la période périnatale, sans précision | Z38.8 | Autre naissances multiples, lieu de naissance non précisé |
| P70.0 | Syndrome de l'enfant dont la mère a un diabète de la grossesse | | |
| P70.1 | Syndrome de l'enfant de mère diabétique | | |
| P75 | Occlusion intestinale due à un bouchon de méconium au cours de fibrose kystique {E84.1} | | |

procédure 963-2

| | | | |
|-----------|--|-----------|--|
| 33.50↔ | Transplantation pulmonaire, SAP | 41.00.18↔ | Transplantation de cellules souches de moelle osseuse, réinjection de cellules souches après transplantation de cellules souches hématopoïétiques, après préparation in vitro |
| 33.51↔ | Transplantation pulmonaire unilatérale | 41.01.01↔ | Transplantation de cellules souches de moelle osseuse, autologue, sans préparation in vitro |
| 33.52↔ | Transplantation pulmonaire bilatérale | 41.02.11↔ | Transplantation de cellules souches de moelle osseuse, allogène, non HLA identique, après préparation in vitro, avec différence sur un antigène, donneur apparenté |
| 33.53↔ | Retransplantation pulmonaire durant la même hospitalisation | 41.02.12↔ | Transplantation de cellules souches de moelle osseuse, allogène, non HLA identique, après préparation in vitro, avec différence sur 2-3 antigènes (haplo-identique), donneur apparenté |
| 33.6x.00↔ | Transplantation combinée coeur-poumons, SAP | 41.02.21↔ | Transplantation de cellules souches de moelle osseuse, allogène, non HLA identique, après préparation in vitro, donneur non apparenté |
| 33.6x.10↔ | Retransplantation combinée coeur-poumons durant la même hospitalisation | 41.02.31↔ | Transplantation de cellules souches de moelle osseuse, allogène, HLA identique, après préparation in vitro, donneur apparenté |
| 33.6x.99↔ | Transplantation combinée coeur-poumons, autre | 41.02.41↔ | Transplantation de cellules souches de moelle osseuse, allogène, HLA identique, après préparation in vitro, donneur non apparenté |
| 37.51.00↔ | Transplantation cardiaque, SAP | | |
| 37.51.10↔ | Transplantation cardiaque | | |
| 37.51.20↔ | Retransplantation cardiaque durant la même hospitalisation | | |
| 37.51.99↔ | Transplantation cardiaque, autre | | |
| 41.00.00↔ | Transplantation de cellules souches de moelle osseuse, SAP | | |
| 41.00.05↔ | Transplantation de cellules souches de moelle osseuse de source tierce | | |
| 41.00.09↔ | Autre transplantation de cellules souches de moelle osseuse | | |
| 41.00.11↔ | Transplantation de cellules souches de moelle osseuse, réinjection de cellules souches après transplantation de cellules souches hématopoïétiques, sans préparation in vitro | | |

| | | | |
|-----------|--|-----------|---|
| 41.03.01↔ | Transplantation de cellules souches de moelle osseuse, allogène, non HLA identique, sans préparation in vitro, donneur apparenté | 41.06.03↔ | Transfusion de cellules souches de sang de cordon ombilical, allogène, donneur apparenté |
| 41.03.11↔ | Transplantation de cellules souches de moelle osseuse, allogène, non HLA identique, sans préparation in vitro, donneur non apparenté | 41.06.04↔ | Transfusion de cellules souches de sang de cordon ombilical, allogène, de source tierce |
| 41.03.21↔ | Transplantation de cellules souches de moelle osseuse allogène, HLA identique, sans préparation in vitro, donneur apparenté | 41.07.01↔ | Transplantation autologue de cellules souches hématopoïétiques après préparation in vitro |
| 41.03.31↔ | Transplantation de cellules souches de moelle osseuse, allogène, HLA identique, sans préparation in vitro, donneur non apparenté | 41.08.01↔ | Transplantation allogénique de cellules souches hématopoïétiques périphériques, non HLA identique, après préparation in vitro, avec différence sur un antigène, donneur apparenté |
| 41.04.01↔ | Transplantation de cellules souches hématopoïétiques, autogène, sans préparation in vitro | 41.08.02↔ | Transplantation allogénique de cellules souches hématopoïétiques périphériques, non HLA identique, après préparation in vitro, avec différence sur 2-3 antigènes, donneur apparenté |
| 41.05.01↔ | Transplantation de cellules souches, cellules souches hématopoïétiques, allogène, non HLA identique, sans préparation in vitro, donneur apparenté | 41.08.11↔ | Transplantation allogénique de cellules souches hématopoïétiques périphériques, non-HLA identique, après préparation in vitro, donneur non-apparenté |
| 41.05.11↔ | Transplantation de cellules souches cellules souches hématopoïétiques, allogène, non HLA identique, sans préparation in vitro, donneur non-apparenté | 41.08.21↔ | Transplantation allogénique de cellules souches hématopoïétiques périphériques, HLA identique, après préparation in vitro, donneur apparenté |
| 41.05.21↔ | Transplantation de cellules souches hématopoïétiques, allogène, HLA identique, sans préparation in vitro, donneur apparenté | 41.08.31↔ | Transplantation allogénique de cellules souches hématopoïétiques périphériques, HLA identique, après préparation in vitro, donneur non-apparenté |
| 41.05.31↔ | Transplantation de cellules souches cellules souches hématopoïétiques, allogène, HLA identique, sans préparation in vitro, donneur non-apparenté | 41.09.01↔ | Transplantation de cellules souches de moelle osseuse, autologue, après préparation in vitro |
| 41.05.41↔ | Cellules souches hématopoïétiques périphériques, allogènes, non HLA identiques, de source tierce | 50.51.00↔ | Transplantation hépatique auxiliaire, SAP |
| 41.05.51↔ | Cellules souches hématopoïétiques périphériques, allogènes, HLA identiques, de source tierce | 50.51.10↔ | Grefe de foie auxiliaire durant la même hospitalisation |
| 41.06.00↔ | Transplantation de cellules souches de sang de cordon ombilical, SAP | 50.51.99↔ | Transplantation hépatique auxiliaire, autre |
| 41.06.01↔ | Transfusion de cellules souches de sang de cordon ombilical, allogène, donneur non apparenté | 50.59.00↔ | Autre transplantation hépatique, SAP |
| 41.06.02↔ | Transfusion de cellules souches de sang du cordon ombilical, autogène | 50.59.10↔ | Transplantation hépatique, greffe de foie entier |
| | | 50.59.11↔ | Transplantation hépatique, greffe de foie partagé (split liver) |
| | | 50.59.20↔ | Retransplantation de foie entier durant la même hospitalisation |
| | | 50.59.21↔ | Retransplantation de foie partagé (split liver) durant la même hospitalisation |
| | | 50.59.99↔ | Autre transplantation hépatique, autre |

MDC 01

Maladies et troubles du
système nerveux

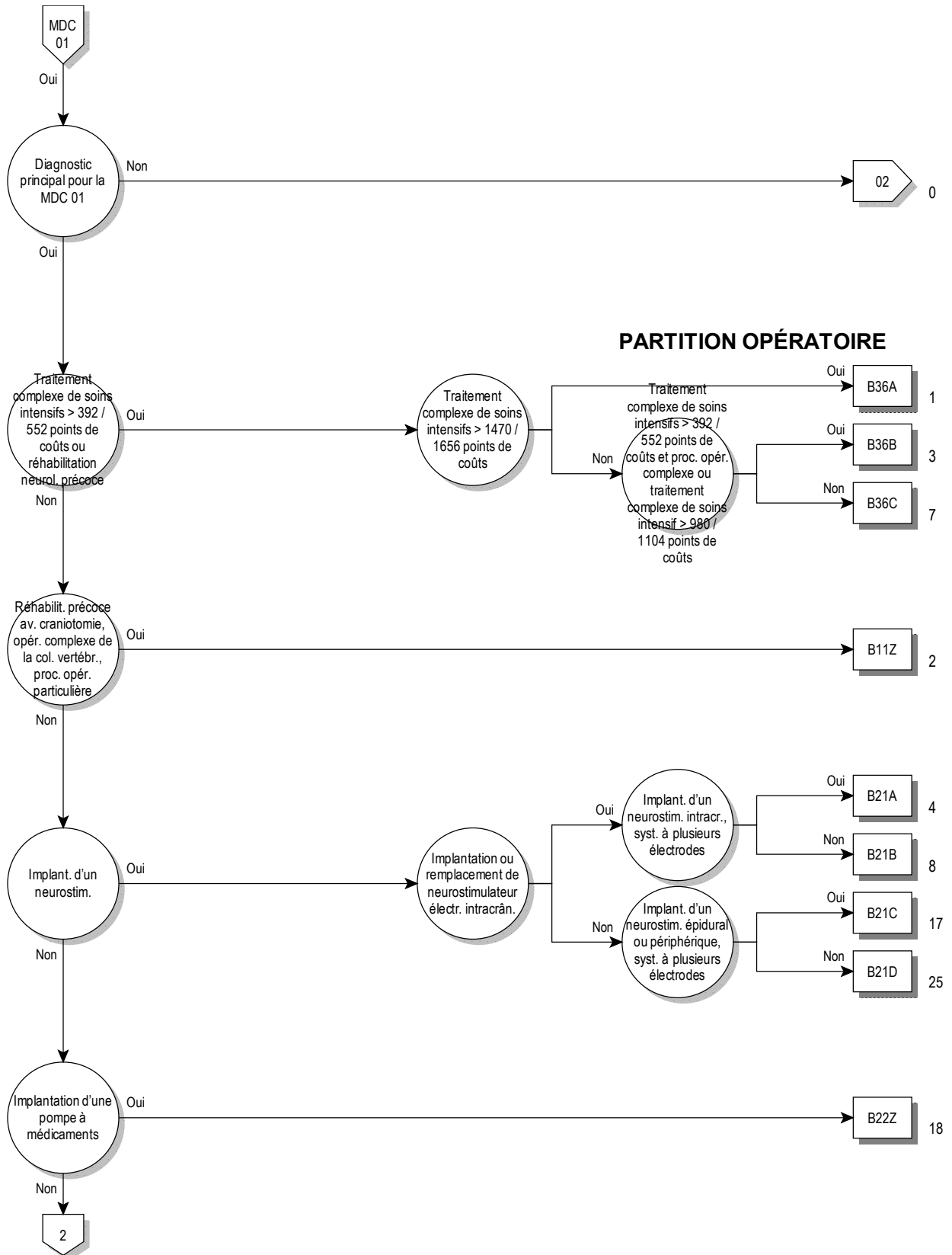



01

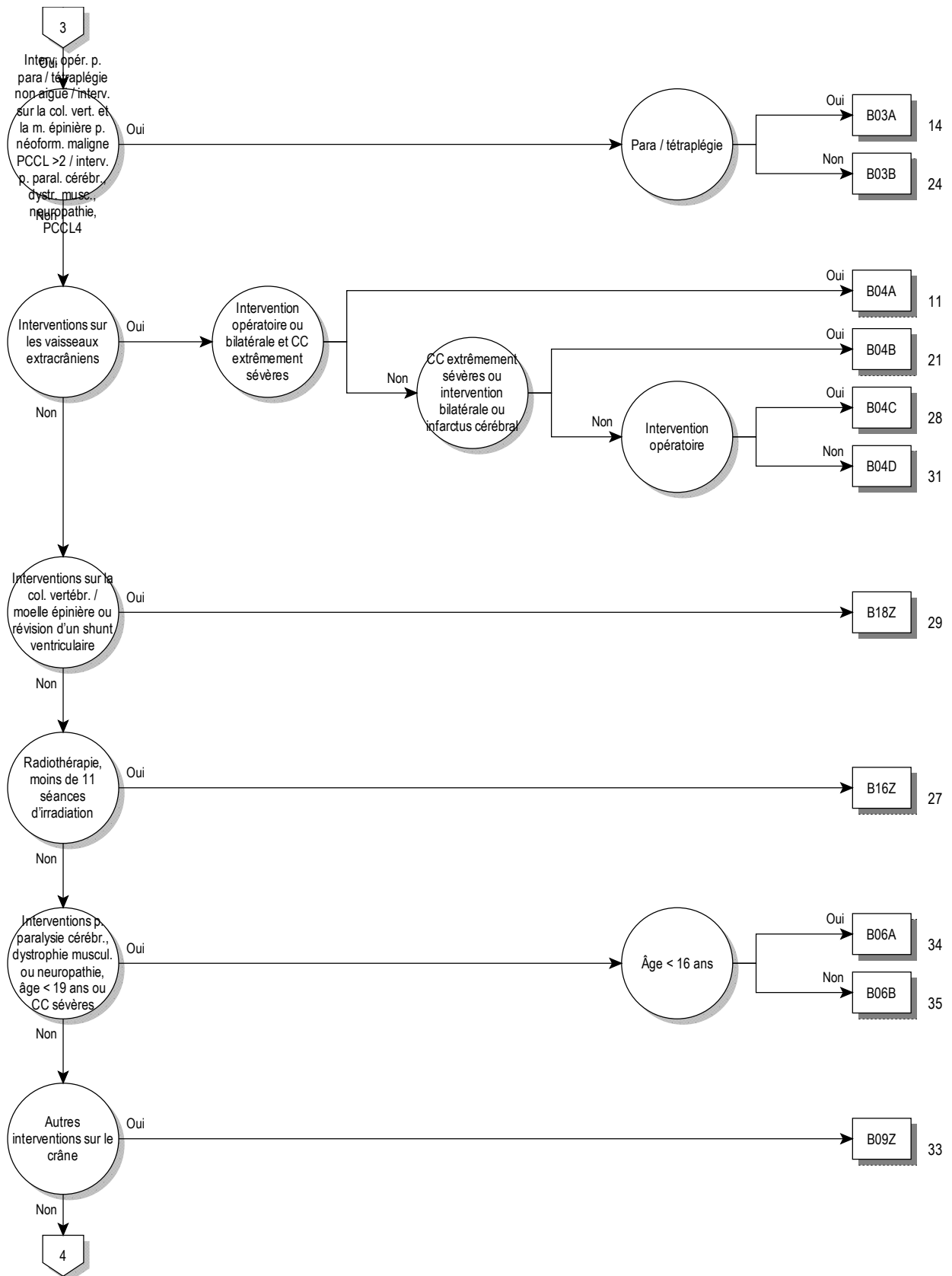

01

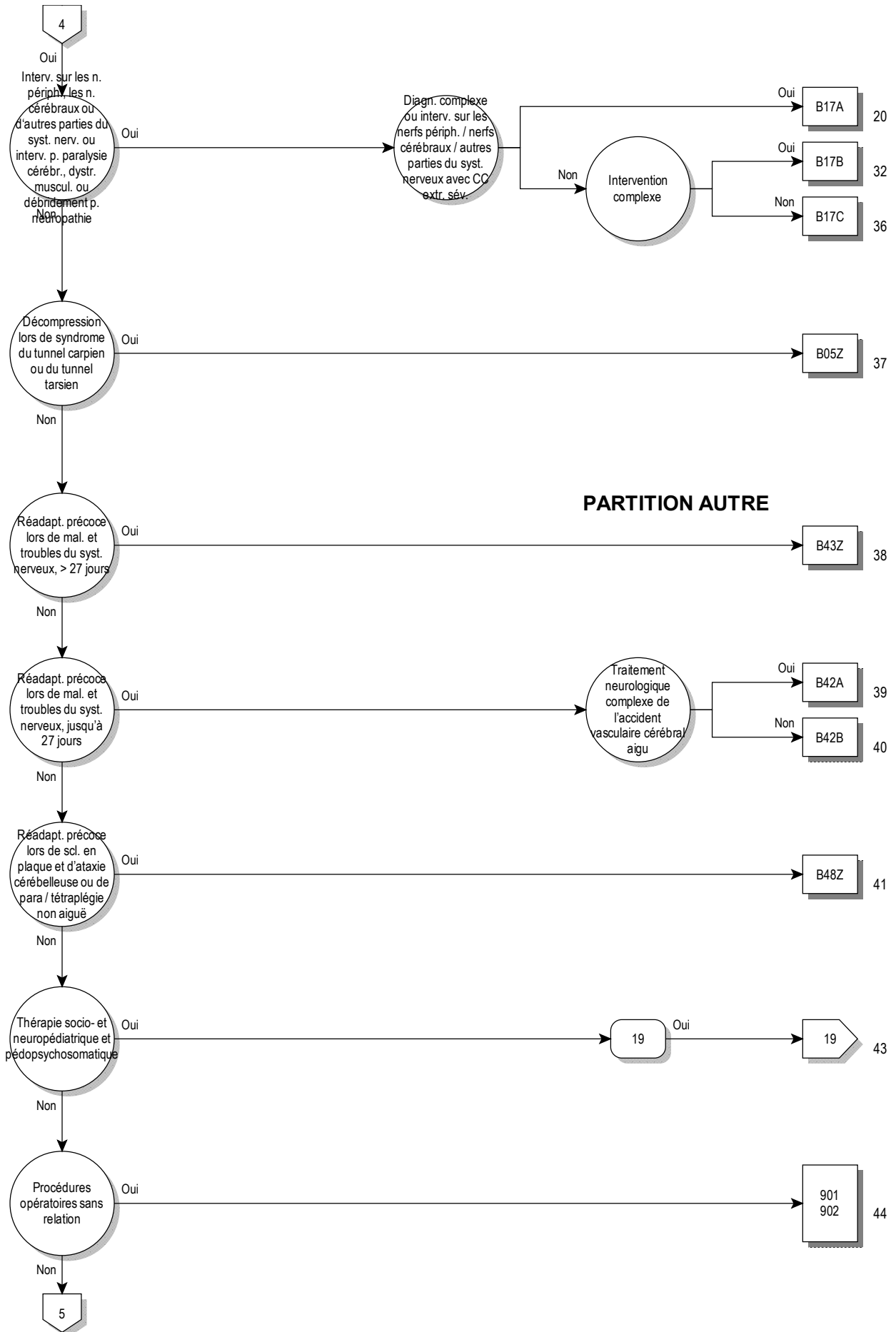

01

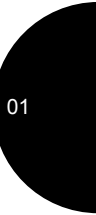
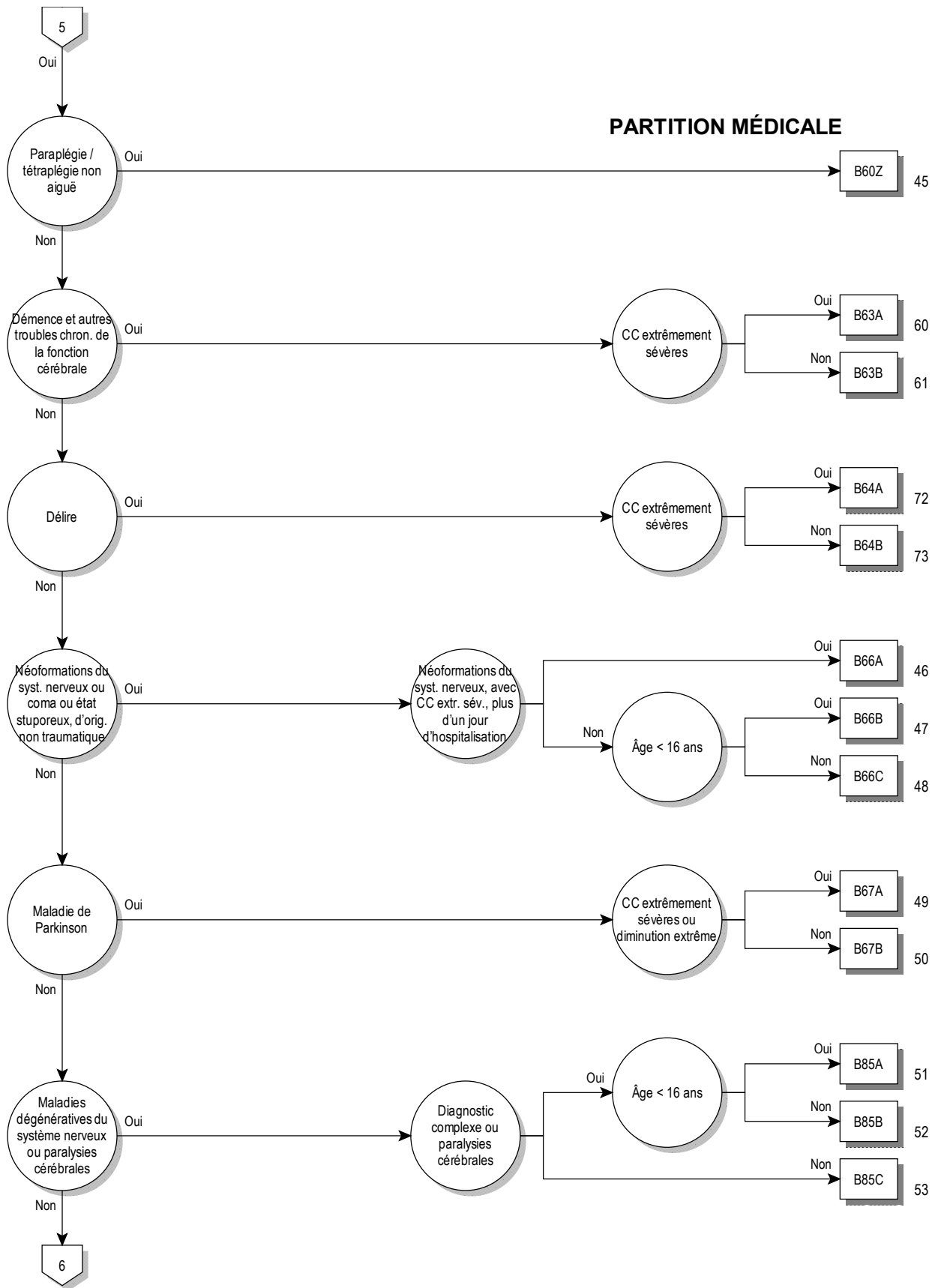

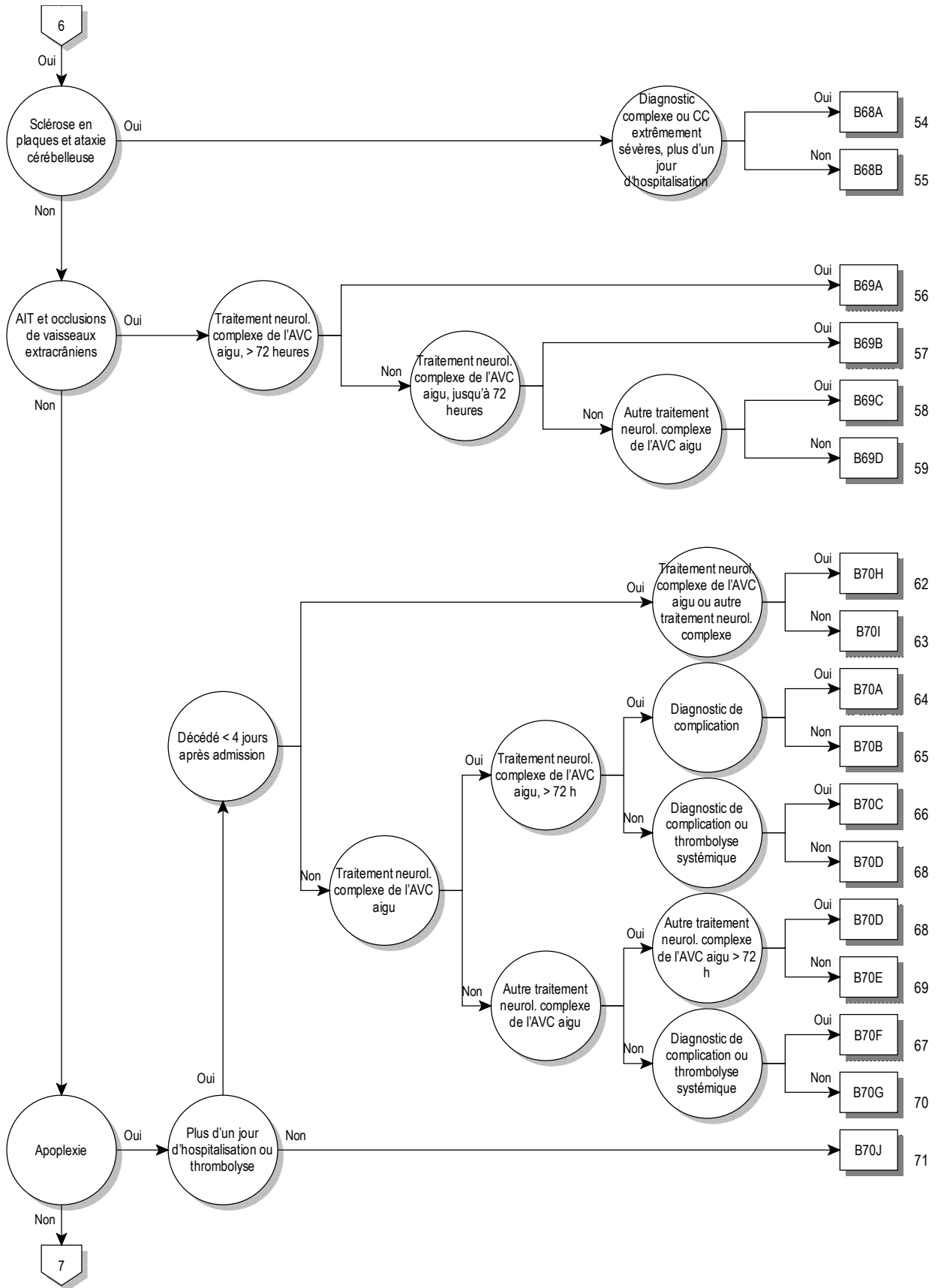

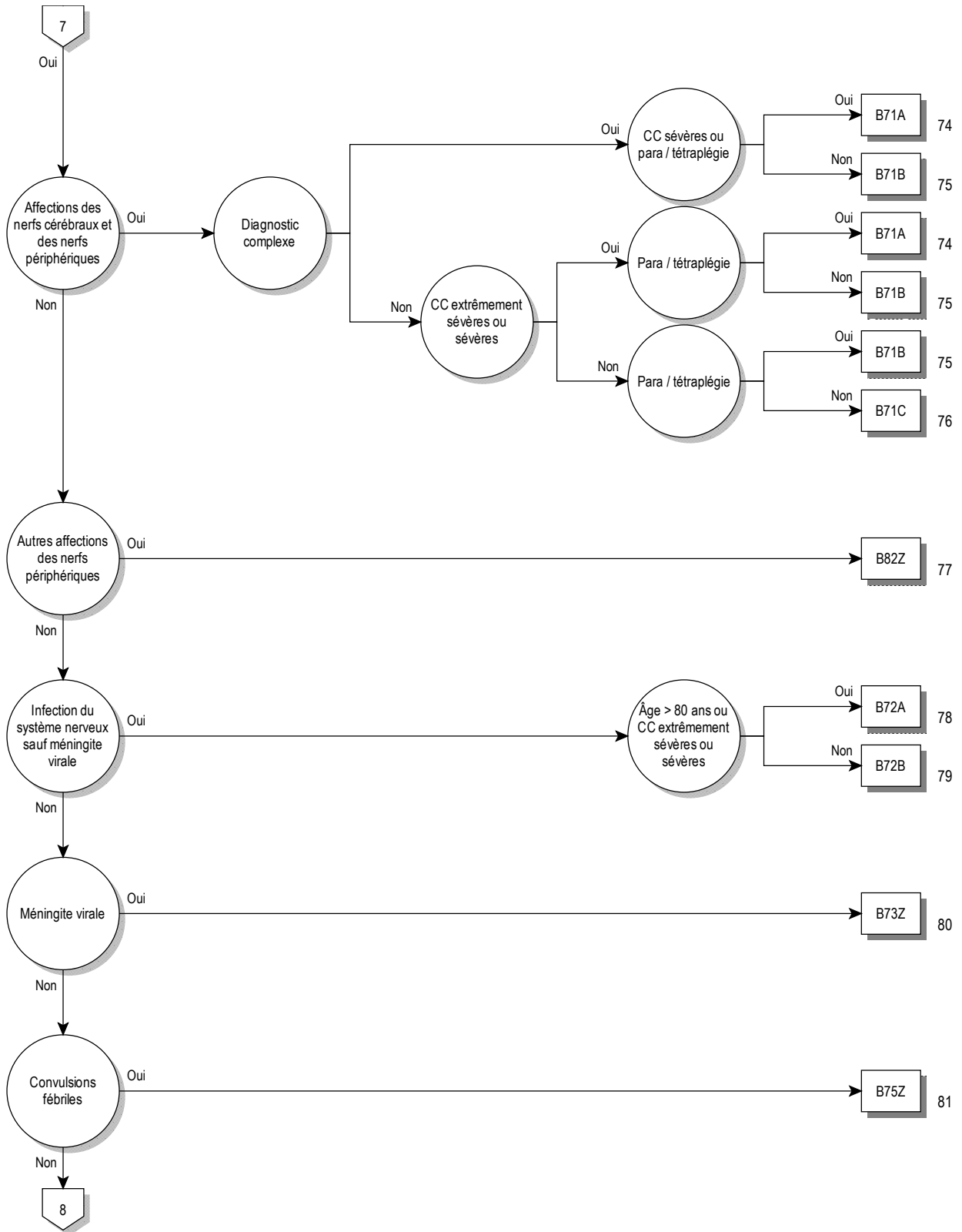

01

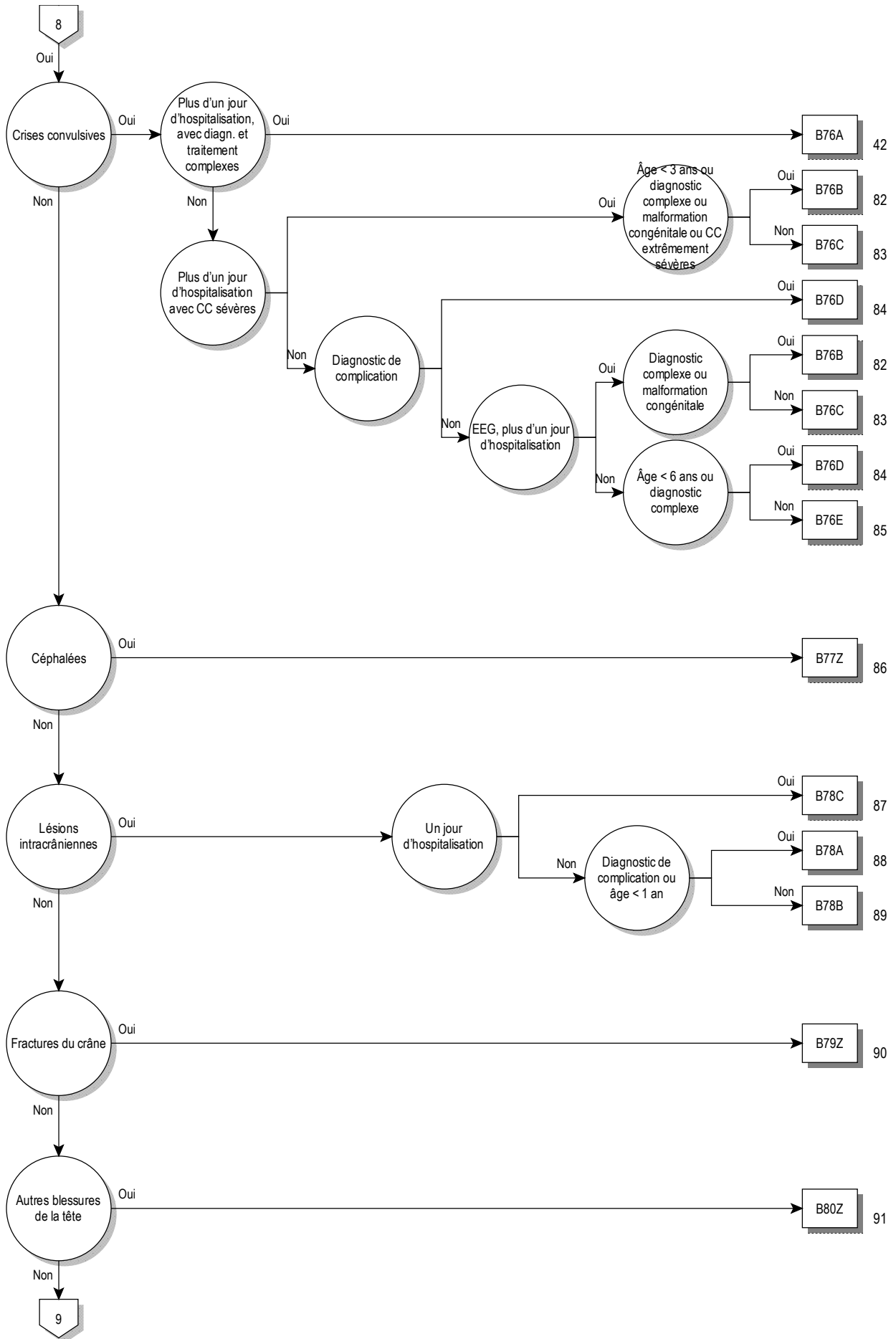

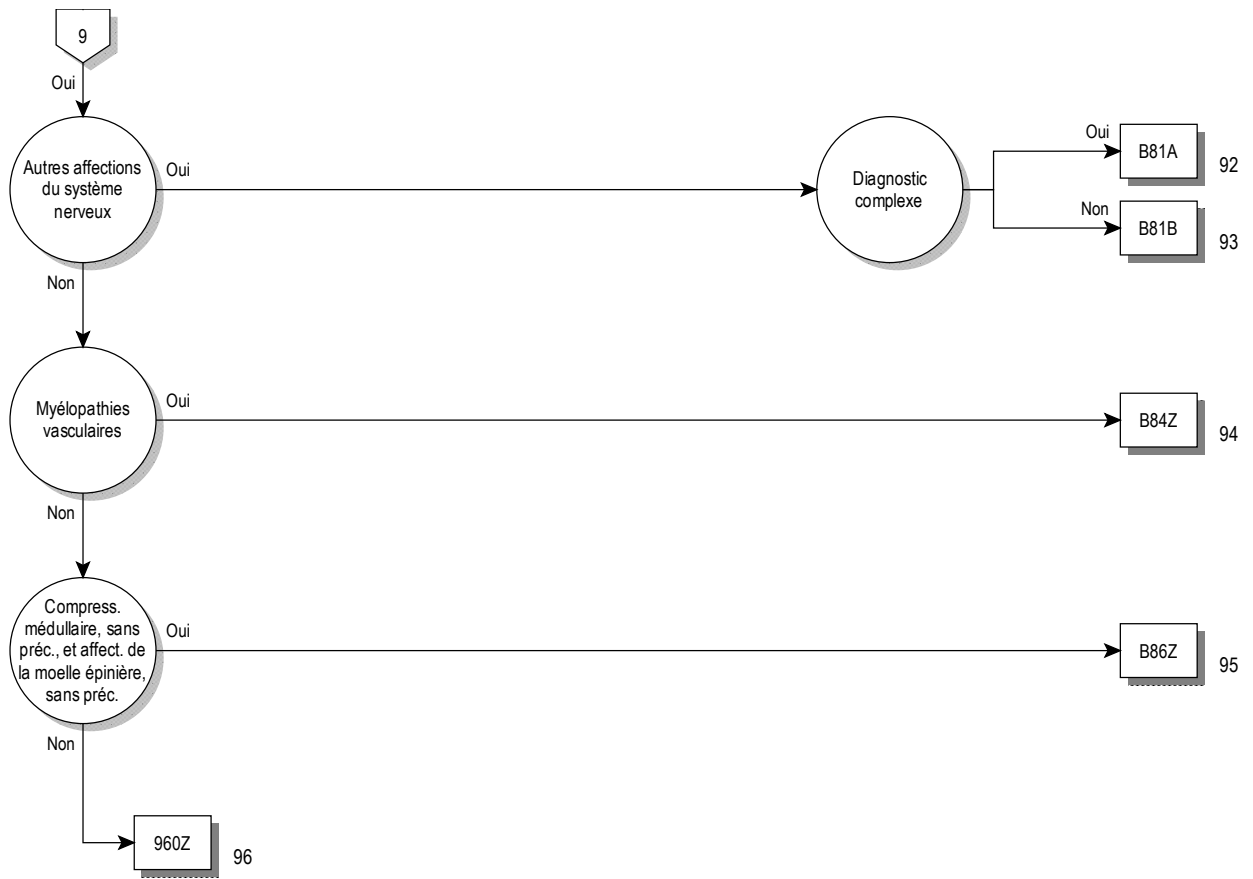

logique décisionnelle MDC 01

Diagnostic principal dans le tableau MDC01-0 ou procédure dans le tableau MDC01-1 ou procédure dans le tableau MDC01-2 ou définition du DRG de base B22 ou MDC égale 01 et définition du DRG de base B36

diagnostic principal pour MDC 01 (MDC01-0)

| | | | |
|-------|---|--------|--|
| A06.6 | Abcès amibien du cerveau {G07} | B05.0 | Rougeole compliquée d'une encéphalite {G05.1} |
| A20.3 | Peste méningée | B05.1 | Rougeole compliquée d'une méningite {G02.0} |
| A27.8 | Autres formes de leptospirose | B06.0 | Rubéole avec complications neurologiques |
| A32.1 | Méningite et méningo-encéphalite listériennes | B26.1 | Méningite ourlienne {G02.0} |
| A39.0 | Méningite à méningocoques {G01} | B26.2 | Encéphalite ourlienne {G05.1} |
| A50.4 | Syphilis congénitale nerveuse tardive [neuro-syphilis juvénile] | B37.5 | Méningite à Candida {G02.1} |
| A52.1 | Syphilis nerveuse symptomatique | B38.4 | Méningite à coccidioïdomycose {G02.1} |
| A52.2 | Syphilis nerveuse asymptomatique | B45.1 | Cryptococcose cérébrale |
| A52.3 | Syphilis nerveuse, sans précision | B46.1 | Mucormycose rhinocérébrale |
| A80.0 | Poliomyélite paralytique aiguë, associée au virus vaccinal | B50.0 | Paludisme à Plasmodium falciparum avec complications cérébrales |
| A80.1 | Poliomyélite paralytique aiguë, virus sauvage importé | B58.2 | Méningo-encéphalite à Toxoplasma {G05.2} |
| A80.2 | Poliomyélite paralytique aiguë, virus sauvage indigène | B69.0 | Cysticercose du système nerveux central |
| A80.3 | Poliomyélites paralytiques aiguës, autres et sans précision | B90.0 | Séquelles de tuberculose du système nerveux central |
| A80.9 | Poliomyélite aiguë, sans précision | B91 | Séquelles de poliomyélite |
| A81.0 | Maladie de Creutzfeldt-Jakob | B94.1 | Séquelles d'encéphalite virale |
| A81.1 | Panencéphalite sclérosante subaiguë | B94.1 | Séquelles d'encéphalite virale |
| A81.2 | Leucoencéphalopathie multifocale progressive | C70.0 | Tumeur maligne: Méninges cérébrales |
| A81.8 | Autres infections atypiques à virus, du système nerveux central | C70.1 | Tumeur maligne: Méninges rachidiennes |
| A81.9 | Infection atypiques à virus, du système nerveux central, sans précision | C70.9 | Tumeur maligne: Méninges, sans précision |
| A82.0 | Rage sylvatique | C71.0 | Tumeur maligne: Encéphale, sauf lobes et ventricules |
| A82.1 | Rage des rues [rage citadine] | C71.1 | Tumeur maligne: Lobe frontal |
| A82.9 | Rage, sans précision | C71.2 | Tumeur maligne: Lobe temporal |
| A83.0 | Encéphalite japonaise | C71.3 | Tumeur maligne: Lobe pariétal |
| A83.1 | Encéphalite équine occidentale | C71.4 | Tumeur maligne: Lobe occipital |
| A83.2 | Encéphalite équine orientale | C71.5 | Tumeur maligne: Ventricule cérébral |
| A83.3 | Encéphalite de Saint-Louis | C71.6 | Tumeur maligne: Cervelet |
| A83.4 | Encéphalite australienne | C71.7 | Tumeur maligne: Tronc cérébral |
| A83.5 | Encéphalite de Californie | C71.8 | Tumeur maligne: Lésion à localisations contiguës de l'encéphale |
| A83.6 | Maladie à virus de Rocio | C71.9 | Tumeur maligne: Encéphale, sans précision |
| A83.8 | Autres encéphalites virales transmises par des moustiques | C72.0 | Tumeur maligne: Moelle épinière |
| A83.9 | Encéphalite virale transmise par des moustiques, sans précision | C72.1 | Tumeur maligne: Queue de cheval |
| A84.0 | Encéphalite de la taïga [encéphalite verno-estivale russe] | C72.2 | Tumeur maligne: Nerf olfactif [Nerf crânien I] |
| A84.1 | Encéphalite d'Europe centrale transmise par des tiques | C72.3 | Tumeur maligne: Nerf optique [Nerf crânien II] |
| A84.8 | Autres encéphalites virales transmises par des tiques | C72.4 | Tumeur maligne: Nerf auditif [Nerf crânien VIII] |
| A84.9 | Encéphalite virale transmise par des tiques, sans précision | C72.5 | Tumeur maligne: Nerfs crâniens, autres et non précisés |
| A85.0 | Encéphalite à entérovirus {G05.1} | C72.8 | Tumeur maligne: Lésion à localisations contiguës de l'encéphale et d'autres parties du système nerveux central |
| A85.1 | Encéphalite à adénovirus {G05.1} | C72.9 | Tumeur maligne: Système nerveux central, sans précision |
| A85.2 | Encéphalite virale transmise par des arthropodes, sans précision | C75.2 | Tumeur maligne: Tractus cranio-pharyngien |
| A85.8 | Autres encéphalites virales précisées | C75.3 | Tumeur maligne: Epiphyse [glande pinéale] |
| A86 | Encéphalite virale, sans précision | C75.4 | Tumeur maligne: Corpuscule carotidien |
| A87.0 | Méningite à entérovirus {G02.0} | C75.5 | Tumeur maligne: Glomus aortique et autres paraganglions |
| A87.1 | Méningite à adénovirus {G02.0} | C79.3 | Tumeur maligne secondaire du cerveau et des méninges cérébrales |
| A87.2 | Chorioméningite lymphocytaire | C79.4 | Tumeur maligne secondaire de parties du système nerveux, autres et non précisées |
| A87.8 | Autres méningites virales | D18.02 | Hémangiome, tout siège: Intracrânien |
| A87.9 | Méningite virale, sans précision | D32.0 | Tumeur bénigne: Méninges cérébrales |
| A88.0 | Fièvre exanthématique à entérovirus [exanthème de Boston] | D32.1 | Tumeur bénigne: Méninges rachidiennes |
| A88.1 | Vertige épidémique | D32.9 | Tumeur bénigne: Méninges, sans précision |
| A88.8 | Autres infections virales précisées du système nerveux central | D33.0 | Tumeur bénigne: Encéphale, supratentorial |
| A89 | Infection virale du système nerveux central, sans précision | D33.1 | Tumeur bénigne: Encéphale, infratentorial |
| A92.2 | Fièvre équine vénézuélienne | D33.2 | Tumeur bénigne: Encéphale, sans précision |
| B00.3 | Méningite due au virus de l'herpès {G02.0} | D33.3 | Tumeur bénigne: Nerfs crâniens |
| B00.4 | Encéphalite due au virus de l'herpès {G05.1} | D33.4 | Tumeur bénigne: Moelle épinière |
| B01.0 | Méningite varicelleuse {G02.0} | D33.7 | Tumeur bénigne: Autres parties précisées du système nerveux central |
| B01.1 | Encéphalite varicelleuse {G05.1} | D33.9 | Tumeur bénigne: Système nerveux central, sans précision |
| B02.0 | Encéphalite zostérienne {G05.1} | D35.3 | Tumeur bénigne: Canal cranio-pharyngien |
| B02.1 | Méningite zostérienne {G02.0} | | |
| B02.2 | Zona accompagné d'autres manifestations neurologiques | | |

| | | | |
|--------|---|-------|--|
| D35.4 | Tumeur bénigne: Epiphyse [glande pinéale] | F03 | Démence, sans précision |
| D35.5 | Tumeur bénigne: Corpuscule carotidien | F04 | Syndrome amnésique organique, non induit par l'alcool et d'autres substances psycho-actives |
| D35.6 | Tumeur bénigne: Glomus aortique et autres paraganglions | F05.0 | Delirium non surajouté à une démence, ainsi décrit |
| D36.1 | Tumeur bénigne: Nerfs périphériques et du système nerveux autonome | F05.1 | Delirium surajouté à une démence |
| D42.0 | Tumeurs à évolution imprévisible ou inconnue: Méninges cérébrales | F05.8 | Autres formes de delirium |
| D42.1 | Tumeurs à évolution imprévisible ou inconnue: Méninges rachidiennes | F05.9 | Delirium, sans précision |
| D42.9 | Tumeurs à évolution imprévisible ou inconnue: Méninges, sans précision | F06.0 | Etat hallucinatoire organique |
| D43.0 | Tumeurs à évolution imprévisible ou inconnue: Encéphale, supratentorial | F06.1 | Catatonie organique |
| D43.1 | Tumeurs à évolution imprévisible ou inconnue: Encéphale, infratentorial | F06.2 | Trouble délirant organique [d'allure schizophrénique] |
| D43.2 | Tumeurs à évolution imprévisible ou inconnue: Encéphale, sans précision | F06.3 | Troubles organiques de l'humeur [affectifs] |
| D43.3 | Tumeurs à évolution imprévisible ou inconnue: Nerfs crâniens | F06.4 | Trouble anxieux organique |
| D43.4 | Tumeurs à évolution imprévisible ou inconnue: Moelle épinière | F06.5 | Trouble dissociatif organique |
| D43.7 | Tumeurs à évolution imprévisible ou inconnue: Autres parties du système nerveux central | F06.6 | Labilité [asthénie] émotionnelle organique |
| D43.9 | Tumeurs à évolution imprévisible ou inconnue: Système nerveux central, sans précision | F06.7 | Trouble cognitif léger |
| D44.4 | Tumeurs à évolution imprévisible ou inconnue: Canal cranio-pharyngien | F06.8 | Autres troubles mentaux précisés dus à une lésion cérébrale et un dysfonctionnement cérébral et à une affection physique |
| D44.5 | Tumeurs à évolution imprévisible ou inconnue: Epiphyse [glande pinéale] | F06.9 | Trouble mental sans précision, dû à une lésion cérébrale et un dysfonctionnement cérébral, et à une affection physique |
| D44.6 | Tumeurs à évolution imprévisible ou inconnue: Corpuscule carotidien | F07.0 | Trouble organique de la personnalité |
| D44.7 | Tumeurs à évolution imprévisible ou inconnue: Glomus aortique et autres paraganglions | F07.1 | Syndrome post-encéphalitique |
| E03.5 | Coma myxœdémateux | F07.2 | Syndrome post-commotionnel |
| E10.40 | Diabète sucré, type 1: Avec complications neurologiques: Non désigné comme décompensé | F07.8 | Autres troubles organiques de la personnalité et du comportement dus à une affection, une lésion et un dysfonctionnement cérébraux |
| E10.41 | Diabète sucré, type 1: Avec complications neurologiques: Désigné comme décompensé | F07.9 | Trouble organique de la personnalité et du comportement dû à une affection, une lésion et un dysfonctionnement cérébraux, sans précision |
| E11.40 | Diabète sucré, type 2: Avec complications neurologiques: Non désigné comme décompensé | F09 | Trouble mental organique ou symptomatique, sans précision |
| E11.41 | Diabète sucré, type 2: Avec complications neurologiques: Désigné comme décompensé | F70.0 | Retard mental léger: sans ou avec de minimes troubles du comportement |
| E12.40 | Diabète sucré de malnutrition: Avec complications neurologiques: Non désigné comme décompensé | F70.1 | Retard mental léger: troubles du comportement avérés, nécessitant observation ou traitement |
| E12.41 | Diabète sucré de malnutrition: Avec complications neurologiques: Désigné comme décompensé | F70.8 | Retard mental léger: autres troubles du comportement |
| E13.40 | Autres diabètes sucrés précisés: Avec complications neurologiques: Non désigné comme décompensé | F70.9 | Retard mental léger: sans mention de troubles du comportement |
| E13.41 | Autres diabètes sucrés précisés: Avec complications neurologiques: Désigné comme décompensé | F71.0 | Retard mental moyen: sans ou avec de minimes troubles du comportement |
| E14.40 | Diabète sucré, sans précision: Avec complications neurologiques: Non désigné comme décompensé | F71.1 | Retard mental moyen: troubles du comportement avérés, nécessitant observation ou traitement |
| E14.41 | Diabète sucré, sans précision: Avec complications neurologiques: Désigné comme décompensé | F71.8 | Retard mental moyen: autres troubles du comportement |
| E75.0 | Gangliosidose GM2 | F71.9 | Retard mental moyen: sans mention de troubles du comportement |
| E75.1 | Autres gangliosidoses | F72.0 | Retard mental grave: sans ou avec de minimes troubles du comportement |
| E75.2 | Autres sphingolipidoses | F72.1 | Retard mental grave: troubles du comportement avérés, nécessitant observation ou traitement |
| E75.4 | Lipofuscinoses à céréloïdes neuronaux | F72.8 | Retard mental grave: autres troubles du comportement |
| F00.0 | Démence de la maladie d'Alzheimer, à début précoce {G30.0} | F72.9 | Retard mental grave: sans mention de troubles du comportement |
| F00.1 | Démence de la maladie d'Alzheimer, à début tardif {G30.1} | F73.0 | Retard mental profond: sans ou avec de minimes troubles du comportement |
| F00.2 | Démence de la maladie d'Alzheimer, forme atypique ou mixte {G30.8} | F73.1 | Retard mental profond: troubles du comportement avérés, nécessitant observation ou traitement |
| F00.9 | Démence de la maladie d'Alzheimer, sans précision {G30.9} | F73.8 | Retard mental profond: autres troubles du comportement |
| F01.0 | Démence vasculaire à début aigu | F73.9 | Retard mental profond: sans mention de troubles du comportement |
| F01.1 | Démence vasculaire par infarctus multiples | F74.0 | Intelligence dissociée: sans ou avec de minimes troubles du comportement |
| F01.2 | Démence vasculaire sous-corticale | F74.1 | Intelligence dissociée: troubles du comportement avérés, nécessitant observation ou traitement |
| F01.3 | Démence vasculaire mixte, corticale et sous-corticale | F74.8 | Intelligence dissociée: autres troubles du comportement |
| F01.8 | Autres formes de démence vasculaire | F74.9 | Intelligence dissociée: sans mention de troubles du comportement |
| F01.9 | Démence vasculaire, sans précision | F78.0 | Autres formes de retard mental: sans ou avec de minimes troubles du comportement |
| F02.0 | Démence de la maladie de Pick {G31.0} | F78.1 | Autres formes de retard mental: troubles du comportement avérés, nécessitant observation ou traitement |
| F02.1 | Démence de la maladie de Creutzfeldt-Jakob {A81.0} | F78.8 | Autres formes de retard mental: autres troubles du comportement |
| F02.2 | Démence de la maladie de Huntington {G10} | F78.9 | Autres formes de retard mental: sans mention de troubles du comportement |
| F02.3 | Démence de la maladie de Parkinson {G20.-} | | |
| F02.8 | Démence au cours d'autres maladies classées ailleurs | | |

| | | | |
|-------|--|--------|---|
| F79.0 | Retard mental, sans précision: sans ou avec de minimes troubles du comportement | G13.2 | Affections dégénératives systémiques affectant principalement le système nerveux central au cours d'un myxœdème {E00.1}, {E03.-} |
| F79.1 | Retard mental, sans précision: troubles du comportement avérés, nécessitant observation ou traitement | G13.8 | Affections dégénératives systémiques affectant principalement le système nerveux central au cours d'autres affections classées ailleurs |
| F79.8 | Retard mental, sans précision: autres troubles du comportement | G14 | Syndrome post-poliomyélique |
| F79.9 | Retard mental, sans précision: sans mention de troubles du comportement | G20.00 | Maladie de Parkinson sans handicap ou avec un handicap léger: Sans fluctuation de l'effet |
| F84.2 | Syndrome de Rett | G20.01 | Maladie de Parkinson sans handicap ou avec un handicap léger: Avec fluctuation de l'efficacité |
| F95.0 | Tic transitoire | G20.10 | Maladie de Parkinson avec un handicap modéré à lourd: Sans fluctuation de l'effet |
| F95.1 | Tic moteur ou vocal chronique | G20.11 | Maladie de Parkinson avec un handicap modéré à lourd: Avec fluctuation de l'efficacité |
| F95.2 | Forme associant tics vocaux et tics moteurs [syndrome de Gilles de la Tourette] | G20.20 | Maladie de Parkinson avec un très lourd handicap: Sans fluctuation de l'effet |
| F95.8 | Autres tics | G20.21 | Maladie de Parkinson avec un très lourd handicap: Avec fluctuation de l'efficacité |
| F95.9 | Tic, sans précision | G20.90 | Maladie de Parkinson, non précisé: Sans fluctuation de l'effet |
| F98.5 | Bégaiement | G20.91 | Maladie de Parkinson, non précisé: Avec fluctuation de l'efficacité |
| F98.6 | Bredouillement [langage précipité] | G21.0 | Syndrome malin des neuroleptiques |
| G00.0 | Méningite à Haemophilus influenzae | G21.1 | Autres syndromes secondaires parkinsoniens dus à des médicaments |
| G00.1 | Méningite à pneumocoques | G21.2 | Syndrome parkinsonien secondaire dû à d'autres agents externes |
| G00.2 | Méningite à streptocoques | G21.3 | Syndrome parkinsonien postencéphalitique |
| G00.3 | Méningite à staphylocoques | G21.4 | Maladie de Parkinson vasculaire |
| G00.8 | Autres méningites bactériennes | G21.8 | Autres syndromes parkinsoniens secondaires |
| G00.9 | Méningite bactérienne, sans précision | G21.9 | Syndrome parkinsonien secondaire, sans précision |
| G01 | Méningite au cours d'affections bactériennes classées ailleurs | G22 | Syndrome parkinsonien au cours de maladies classées ailleurs |
| G02.0 | Méningite au cours d'infections virales classées ailleurs | G23.0 | Maladie de Hallervorden-Spatz |
| G02.1 | Méningite au cours de mycoses classées ailleurs | G23.1 | Ophtalmoplégie supranucléaire progressive [maladie de Steele-Richardson-Olszewski] |
| G02.8 | Méningite au cours d'autres maladies infectieuses et parasitaires précisées classées ailleurs | G23.2 | Dégénérescence striato-nigrique [nigrostriée] |
| G03.0 | Méningite à liquide clair | G23.8 | Autres maladies dégénératives précisées des noyaux gris centraux |
| G03.1 | Méningite chronique | G23.9 | Maladie dégénérative des noyaux gris centraux, sans précision |
| G03.2 | Méningite récurrente bénigne [Mollaret] | G24.0 | Dystonie médicamenteuse |
| G03.8 | Méningite due à d'autres causes précisées | G24.1 | Dystonie idiopathique familiale |
| G03.9 | Méningite, sans précision | G24.2 | Dystonie idiopathique non familiale |
| G04.0 | Encéphalite aiguë disséminée | G24.3 | Torticollis spasmodique |
| G04.1 | Paraplégie spastique tropicale | G24.4 | Dystonie bucco-faciale idiopathique |
| G04.2 | Méningo-encéphalite et méningomyélite bactériennes, non classées ailleurs | G24.8 | Autres dystonies |
| G04.8 | Autres encéphalites, myélites et encéphalomyélites | G24.9 | Dystonie, sans précision |
| G04.9 | Encéphalite, myélite et encéphalomyélite, sans précision | G25.0 | Tremblement essentiel |
| G05.0 | Encéphalite, myélite et encéphalomyélite au cours d'infections bactériennes classées ailleurs | G25.1 | Tremblement dû à des médicaments |
| G05.1 | Encéphalite, myélite et encéphalomyélite au cours d'infections virales classées ailleurs | G25.2 | Autres formes précisées de tremblement |
| G05.2 | Encéphalite, myélite et encéphalomyélite au cours d'autres maladies infectieuses et parasitaires classées ailleurs | G25.3 | Myoclonie |
| G05.8 | Encéphalite, myélite et encéphalomyélite au cours d'autres affections classées ailleurs | G25.4 | Chorée médicamenteuse |
| G06.0 | Abcès et granulome intracrâniens | G25.5 | Autres chorées |
| G06.1 | Abcès et granulome intrarachidiens | G25.6 | Tics médicamenteux et autres tics d'origine organique |
| G06.2 | Abcès extra-dural et sous-dural, sans précision | G25.80 | Mouvements périodiques des jambes au cours du sommeil (Periodic Limb Movements in Sleep [PLMS]) |
| G07 | Abcès et granulome intracrâniens et intrarachidiens au cours d'affections classées ailleurs | G25.81 | Syndrome de(s) jambes sans repos [Restless Legs Syndrome] |
| G08 | Phlébite et thrombophlébite intracrâniennes et intrarachidiennes | G25.88 | Autres syndromes précisés extrapyramidaux et troubles de la motricité |
| G09 | Séquelles d'affections inflammatoires du système nerveux central | G25.9 | Syndrome extrapyramidal et trouble de la motricité, sans précision |
| G10 | Chorée de Huntington | G26 | Syndromes extrapyramidaux et troubles de la motricité au cours d'affections classées ailleurs |
| G11.0 | Ataxie congénitale non progressive | G30.0 | Maladie d'Alzheimer à début précoce {F00.0} |
| G11.1 | Ataxie cérébelleuse à début précoce | G30.1 | Maladie d'Alzheimer à début tardif {F00.1} |
| G11.2 | Ataxie cérébelleuse tardive | G30.8 | Autres formes de la maladie d'Alzheimer {F00.2} |
| G11.3 | Ataxie cérébelleuse avec défaut de réparation de l'ADN | G30.9 | Maladie d'Alzheimer, sans précision {F00.9} |
| G11.4 | Paraplégie spastique héréditaire | G31.0 | Atrophie cérébrale circonscrite |
| G11.8 | Autres ataxies héréditaires | G31.1 | Dégénérescence cérébrale sénile, non classée ailleurs |
| G11.9 | Ataxie héréditaire, sans précision | G31.2 | Dégénérescence du système nerveux liée à l'alcool |
| G12.0 | Amyotrophie spinale infantile, type I [Werdnig-Hoffman] | G31.81 | Cytopathie mitochondriale |
| G12.1 | Autres amyotrophies spinales héréditaires | G31.82 | Démence à corps de Lewy |
| G12.2 | Maladies du neurone moteur | | |
| G12.8 | Autres amyotrophies spinales et syndromes apparentés | | |
| G12.9 | Amyotrophie spinale, sans précision | | |
| G13.0 | Neuromyopathie et neuropathie paranéoplasiques | | |
| G13.1 | Autres affections dégénératives systémiques affectant principalement le système nerveux central au cours de maladies tumorales | | |

| | | | |
|--------|---|--------|--|
| G31.88 | Autres maladies dégénératives du système nerveux précisées | G44.2 | Céphalée dite de tension |
| G31.9 | Affection dégénérative du système nerveux, sans précision | G44.3 | Céphalée chronique post-traumatique |
| G32.0 | Dégénérescence combinée subaiguë de la moelle épinière au cours de maladies classées ailleurs | G44.4 | Céphalée médicamenteuse, non classée ailleurs |
| G32.8 | Autres affections dégénératives précisées du système nerveux au cours de maladies classées ailleurs | G44.8 | Autres syndromes précisés d'algies céphaliques |
| G35.0 | Première manifestation d'une sclérose en plaques | G45.02 | Syndrome vertébro-basilaire: Régression totale en 1 à 24 heures |
| G35.10 | Sclérose en plaques rémittente (évolution par poussées): Sans mention d'exacerbation aiguë ou de progression | G45.03 | Syndrome vertébro-basilaire: Régression totale en moins d'une heure |
| G35.11 | Sclérose en plaques rémittente (évolution par poussées): Avec mention d'exacerbation aiguë ou de progression | G45.09 | Syndrome vertébro-basilaire: Évolution de la Régression non précisée |
| G35.20 | Sclérose en plaques progressive d'emblée (chronique, progressive primaire): Sans mention d'exacerbation aiguë ou de progression | G45.12 | Syndrome carotidien (hémisphérique): Régression totale en 1 à 24 heures |
| G35.21 | Sclérose en plaques progressive d'emblée (chronique, progressive primaire): Avec mention d'exacerbation aiguë ou de progression | G45.13 | Syndrome carotidien (hémisphérique): Régression totale en moins d'une heure |
| G35.30 | Sclérose en plaques rémittente progressive (chronique, secondairement progressive): Sans mention d'exacerbation aiguë ou de progression | G45.19 | Syndrome carotidien (hémisphérique): Évolution de la Régression non précisée |
| G35.31 | Sclérose en plaques rémittente progressive (chronique, secondairement progressive): Avec mention d'exacerbation aiguë ou de progression | G45.22 | Accident ischémique transitoire de territoires artériels précérébraux multiples et bilatéraux: Régression totale en 1 à 24 heures |
| G35.9 | Sclérose en plaques non précisée | G45.23 | Accident ischémique transitoire de territoires artériels précérébraux multiples et bilatéraux: Régression totale en moins d'une heure |
| G36.0 | Neuromyéélite optique [Devic] | G45.29 | Accident ischémique transitoire de territoires artériels précérébraux multiples et bilatéraux: Évolution de la Régression non précisée |
| G36.1 | Leucoencéphalite hémorragique aiguë et subaiguë [Hurst] | G45.32 | Amaurose fugace: Régression totale en 1 à 24 heures |
| G36.8 | Autres affections démyélinisantes aiguës disséminées précisées | G45.33 | Amaurose fugace: Régression totale en moins d'une heure |
| G36.9 | Affection démyélinisante aiguë disséminée, sans précision | G45.39 | Amaurose fugace: Évolution de la Régression non précisée |
| G37.0 | Sclérose diffuse | G45.42 | Amnésie globale transitoire: Régression totale en 1 à 24 heures |
| G37.1 | Démyélinisation centrale du corps calleux | G45.43 | Amnésie globale transitoire: Régression totale en moins d'une heure |
| G37.2 | Myélinolyse centroponine | G45.49 | Amnésie globale transitoire: Évolution de la Régression non précisée |
| G37.3 | Myéélite transverse aiguë au cours d'affections démyélinisantes du système nerveux central | G45.82 | Autres accidents ischémiques cérébraux transitoires et syndromes apparentés: Régression totale en 1 à 24 heures |
| G37.4 | Myéélite nécrosante subaiguë [Syndrome de Foix-Alajouanine] | G45.83 | Autres accidents ischémiques cérébraux transitoires et syndromes apparentés: Régression totale en moins d'une heure |
| G37.5 | Sclérose concentrique [Baló] | G45.89 | Autres accidents ischémiques cérébraux transitoires et syndromes apparentés: Évolution de la Régression non précisée |
| G37.8 | Autres affections démyélinisantes précisées du système nerveux central | G45.92 | Accident ischémique cérébral transitoire, sans précision: Régression totale en 1 à 24 heures |
| G37.9 | Affection démyélinisante du système nerveux central, sans précision | G45.93 | Accident ischémique cérébral transitoire, sans précision: Régression totale en moins d'une heure |
| G40.00 | Syndrome pseudo-Lennox | G45.99 | Accident ischémique cérébral transitoire, sans précision: Évolution de la Régression non précisée |
| G40.01 | POCS (CSWS) [pointes ondes continues pendant le sommeil lent] | G46.0 | Syndrome de l'artère cérébrale moyenne {I66.0} |
| G40.02 | Epilepsie psychomotrice bénigne [crises de terreur] | G46.1 | Syndrome de l'artère cérébrale antérieure {I66.1} |
| G40.08 | Autres épilepsies idiopathiques (partielles) localisées (focales) et syndromes épileptiques à crises initialement focales | G46.2 | Syndrome de l'artère cérébrale postérieure {I66.2} |
| G40.09 | Epilepsie idiopathique (partielle) localisée (focale) et syndromes épileptiques à crises initialement focales, sans précision | G46.3 | Syndromes vasculaires du tronc cérébral {I60-I67} |
| G40.1 | Epilepsie et syndromes épileptiques symptomatiques définis par leur localisation (focale, partielle) avec crises partielles simples | G46.4 | Syndrome cérébelleux vasculaire {I60-I67} |
| G40.2 | Epilepsie et syndromes épileptiques symptomatiques définis par leur localisation (focale, partielle) avec des crises partielles complexes | G46.5 | Syndrome lacunaire moteur pur {I60-I67} |
| G40.3 | Epilepsie et syndromes épileptiques généralisés idiopathiques | G46.6 | Syndrome lacunaire sensitif pur {I60-I67} |
| G40.4 | Autres épilepsies et syndromes épileptiques généralisés | G46.7 | Autres syndromes lacunaires {I60-I67} |
| G40.5 | Syndromes épileptiques particuliers | G46.8 | Autres syndromes vasculaires cérébraux au cours de maladies cérébrovasculaires {I60-I67} |
| G40.6 | Crise de grand mal, sans précision (avec ou sans petit mal) | G47.4 | Narcolepsie et cataplexie |
| G40.7 | Petit mal, sans crises de grand mal, sans précision | G50.0 | Névralgie du trijumeau |
| G40.8 | Autres épilepsies | G50.1 | Algie faciale atypique |
| G40.9 | Epilepsie, sans précision | G50.8 | Autres affections du nerf trijumeau |
| G41.0 | Etat de grand mal épileptique | G50.9 | Affection du nerf trijumeau, sans précision |
| G41.1 | Etat de petit mal épileptique | G51.0 | Paralysie faciale |
| G41.2 | Etat de mal épileptique partiel complexe | G51.1 | Atteinte du ganglion géniculé |
| G41.8 | Autres états de mal épileptique | G51.2 | Syndrome de Melkersson-Rosenthal |
| G41.9 | Etat de mal épileptique, sans précision | G51.3 | Hémispasme facial clonique |
| G43.0 | Migraine sans aura [migraine commune] | G51.4 | Myokymies faciales |
| G43.1 | Migraine avec aura [migraine classique] | G51.8 | Autres affections du nerf facial |
| G43.2 | Etat de mal migraineux | G51.9 | Affection du nerf facial, sans précision |
| G43.3 | Migraine compliquée | G52.0 | Affections du nerf olfactif |
| G43.8 | Autres migraines | G52.1 | Affections du nerf glossopharyngien |
| G43.9 | Migraine, sans précision | G52.2 | Affections du nerf vague |
| G44.0 | Syndrome d'algie vasculaire de la face | G52.3 | Affections du nerf grand hypoglosse |
| G44.1 | Céphalée vasculaire, non classée ailleurs | G52.7 | Affections de plusieurs nerfs crâniens |

| | | | |
|--------|---|--------|--|
| G52.8 | Affections d'autres nerfs crâniens précisés | G63.1 | Polynévrite au cours de maladies tumorales {C00-D48} |
| G52.9 | Affection des nerfs crâniens, sans précision | G63.2 | Polynévrite diabétique {E10-E14 avec le quatrième chiffre .4} |
| G53.0 | Névràlgie post-zostérienne {B02.2} | G63.3 | Polynévrite au cours d'autres maladies endocriniennes et métaboliques {E00-E07}, {E15-E16}, {E20-E34}, {E70-E89} |
| G53.1 | Paralysie de plusieurs nerfs crâniens au cours de maladies infectieuses et parasitaires classées ailleurs {A00-B99} | G63.4 | Polynévrite par carence nutritionnelle {E40-E64} |
| G53.2 | Paralysie de plusieurs nerfs crâniens au cours de sarcoïdose {D86.8} | G63.5 | Polynévrite au cours d'affections disséminées du tissu conjonctif {M30-M35} |
| G53.3 | Paralysie de plusieurs nerfs crâniens au cours de maladies tumorales {C00-D48} | G63.6 | Polynévrite au cours d'autres affections ostéo-articulaires et des muscles {M00-M25}, {M40-M96} |
| G53.8 | Autres affections des nerfs crâniens au cours d'autres maladies classées ailleurs | G63.8 | Polynévrite au cours d'autres maladies classées ailleurs |
| G54.0 | Affections du plexus brachial | G64 | Autres affections du système nerveux périphérique |
| G54.1 | Affections du plexus lombosacré | G70.0 | Myasthénie |
| G54.2 | Affections radiculaires cervicales, non classées ailleurs | G70.1 | Affections neuro-musculaires toxiques |
| G54.3 | Affections radiculaires thoraciques, non classées ailleurs | G70.2 | Myasthénie congénitale et au cours du développement |
| G54.4 | Affections radiculaires lombosacrées, non classées ailleurs | G70.8 | Autres affections neuro-musculaires précisées |
| G54.5 | Névràlgie amyotrophique | G70.9 | Affection neuro-musculaire, sans précision |
| G54.6 | Syndrome douloureux du membre fantôme | G71.0 | Dystrophie musculaire |
| G54.7 | Syndrome du membre fantôme sans élément douloureux | G71.1 | Affections myotoniques |
| G54.8 | Autres affections des racines et des plexus nerveux | G71.2 | Myopathies congénitales |
| G54.9 | Affection des racines et des plexus nerveux, sans précision | G71.3 | Myopathie mitochondriale, non classée ailleurs |
| G55.0 | Compression des racines et des plexus nerveux au cours de maladies tumorales {C00-D48} | G71.8 | Autres affections musculaires primitives |
| G55.1 | Compression des racines et des plexus nerveux au cours d'atteintes des disques intervertébraux {M50-M51} | G71.9 | Affection musculaire primitive, sans précision |
| G55.2 | Compression des racines et des plexus nerveux au cours de spondylarthroses {M47.-} | G72.0 | Myopathie médicamenteuse |
| G55.3 | Compression des racines et des plexus nerveux au cours d'autres dorsopathies {M45-M46}, {M48.-}, {M53-M54} | G72.1 | Myopathie alcoolique |
| G55.8 | Compression des racines et des plexus nerveux au cours d'autres maladies classées ailleurs | G72.2 | Myopathie due à d'autres agents toxiques |
| G56.0 | Syndrome du canal carpien | G72.3 | Paralysies périodiques |
| G56.1 | Autres lésions du nerf médian | G72.4 | Myopathie inflammatoire, non classée ailleurs |
| G56.2 | Lésion du nerf cubital | G72.80 | Myopathie de réanimation |
| G56.3 | Lésion du nerf radial | G72.88 | Autres myopathies précisées |
| G56.4 | Causalgie | G72.9 | Myopathie, sans précision |
| G56.8 | Autres mononévrites du membre supérieur | G73.0 | Syndrome myasthénique au cours de maladies endocriniennes |
| G56.9 | Mononévrite du membre supérieur, sans précision | G73.1 | Syndrome de Lambert-Eaton {C00-D48} |
| G57.0 | Lésion du nerf sciatique | G73.2 | Autres syndromes myasthéniques au cours de maladies tumorales {C00-D48} |
| G57.1 | Méralgie paresthésique | G73.3 | Syndrome myasthénique au cours d'autres maladies classées ailleurs |
| G57.2 | Lésion du nerf fémoral | G73.4 | Myopathie au cours de maladies infectieuses et parasitaires classées ailleurs |
| G57.3 | Lésion du nerf sciatique poplité externe | G73.5 | Myopathie au cours de maladies endocriniennes |
| G57.4 | Lésion du nerf sciatique poplité interne | G73.6 | Myopathie au cours de maladies métaboliques |
| G57.5 | Syndrome du canal tarsien | G73.7 | Myopathie au cours d'autres maladies classées ailleurs |
| G57.6 | Lésion du nerf plantaire | G80.0 | Paralysie cérébrale spastique quadriplégique |
| G57.8 | Autres mononévrites du membre inférieur | G80.1 | Paralysie cérébrale spastique diploplégique |
| G57.9 | Mononévrite du membre inférieur, sans précision | G80.2 | Paralysie cérébrale spastique hémiploplégique |
| G58.0 | Névrite intercostale | G80.3 | Paralysie cérébrale dyskinétique |
| G58.7 | Mononévrite de sièges multiples | G80.4 | Paralysie cérébrale ataxique |
| G58.8 | Autres mononévrites précisées | G80.8 | Autres paralysies cérébrales |
| G58.9 | Mononévrite, sans précision | G80.9 | Paralysie cérébrale, sans précision |
| G59.0 | Mononévrite diabétique {E10-E14 avec le quatrième chiffre .4} | G81.0 | Hémiploplégie flasque |
| G59.8 | Autres mononévrites au cours de maladies classées ailleurs | G81.1 | Hémiploplégie spastique |
| G60.0 | Neuropathie héréditaire motrice et sensorielle | G81.9 | Hémiploplégie, sans précision |
| G60.1 | Maladie de Refsum | G82.00 | Paraplégie flasque: Paraplégie complète aiguë d'origine non traumatique |
| G60.2 | Neuropathie associée à une ataxie héréditaire | G82.01 | Paraplégie flasque: Paraplégie incomplète aiguë d'origine non traumatique |
| G60.3 | Neuropathie progressive idiopathique | G82.02 | Paraplégie flasque: Paraplégie complète chronique |
| G60.8 | Autres neuropathies héréditaires et idiopathiques | G82.03 | Paraplégie flasque: Paraplégie incomplète chronique |
| G60.9 | Neuropathie héréditaire et idiopathique, sans précision | G82.09 | Paraplégie flasque: Non précisée |
| G61.0 | Syndrome de Guillain-Barré | G82.10 | Paraplégie spastique: Paraplégie complète aiguë d'origine non traumatique |
| G61.1 | Neuropathie sérique | G82.11 | Paraplégie spastique: Paraplégie incomplète aiguë d'origine non traumatique |
| G61.8 | Autres polynévrites inflammatoires | G82.12 | Paraplégie spastique: Paraplégie complète chronique |
| G61.9 | Polynévrite inflammatoire, sans précision | G82.13 | Paraplégie spastique: Paraplégie incomplète chronique |
| G62.0 | Polynévrite médicamenteuse | G82.19 | Paraplégie spastique: Non précisée |
| G62.1 | Polynévrite alcoolique | G82.20 | Paraplégie, sans précision: Paraplégie complète aiguë d'origine non traumatique |
| G62.2 | Polynévrite due à d'autres agents toxiques | G82.21 | Paraplégie, sans précision: Paraplégie incomplète aiguë d'origine non traumatique |
| G62.80 | Polyneuropathie de réanimation | G82.22 | Paraplégie, sans précision: Paraplégie complète chronique |
| G62.88 | Autres polyneuropathies précisées | G82.23 | Paraplégie, sans précision: Paraplégie incomplète chronique |
| G62.9 | Polynévrite, sans précision | | |
| G63.0 | Polynévrite au cours de maladies infectieuses et parasitaires classées ailleurs | | |

| | | | |
|--------|--|--------|--|
| G82.29 | Paraplégie, sans précision: Non précisée | G93.9 | Affection du cerveau, sans précision |
| G82.30 | Tétraplégie flasque: Paraplégie complète aiguë d'origine non traumatique | G94.0 | Hydrocéphalie au cours de maladies infectieuses et parasitaires classées ailleurs (A00-B99) |
| G82.31 | Tétraplégie flasque: Paraplégie incomplète aiguë d'origine non traumatique | G94.1 | Hydrocéphalie au cours de maladies tumorales (C00-D48) |
| G82.32 | Tétraplégie flasque: Paraplégie complète chronique | G94.2 | Hydrocéphalie au cours d'autres maladies classées ailleurs |
| G82.33 | Tétraplégie flasque: Paraplégie incomplète chronique | G94.8 | Autres affections précisées du cerveau au cours de maladies classées ailleurs |
| G82.39 | Tétraplégie flasque: Non précisée | G95.0 | Syringomyélie et syringobulbie |
| G82.40 | Tétraplégie spastique: Paraplégie complète aiguë d'origine non traumatique | G95.1 | Myélopathies vasculaires |
| G82.41 | Tétraplégie spastique: Paraplégie incomplète aiguë d'origine non traumatique | G95.2 | Compression médullaire, sans précision |
| G82.42 | Tétraplégie spastique: Paraplégie complète chronique | G95.82 | Trouble des fonctions vésicales du à un choc rachidien |
| G82.43 | Tétraplégie spastique: Paraplégie incomplète chronique | G95.83 | Spasticité d'origine rachidienne des muscles striés |
| G82.49 | Tétraplégie spastique: Non précisée | G95.84 | Dyssynergie vésicosphinctérienne liée à une lésion de la moelle épinière |
| G82.50 | Tétraplégie, sans précision: Paraplégie complète aiguë d'origine non traumatique | G95.85 | Douleur de désafférentation liée à une lésion de la moelle épinière |
| G82.51 | Tétraplégie, sans précision: Paraplégie incomplète aiguë d'origine non traumatique | G95.88 | Autres maladies précisées de la moelle épinière |
| G82.52 | Tétraplégie, sans précision: Paraplégie complète chronique | G95.9 | Affection de la moelle épinière, sans précision |
| G82.53 | Tétraplégie, sans précision: Paraplégie incomplète chronique | G96.0 | Ecoulement de liquide céphalorachidien |
| G82.59 | Tétraplégie, sans précision: Non précisée | G96.1 | Affection des méninges, non classée ailleurs |
| G82.60 | Hauteur fonctionnelle des lésions de la moelle épinière: C1-C3 | G96.8 | Autres affections précisées du système nerveux central |
| G82.61 | Hauteur fonctionnelle des lésions de la moelle épinière: C4-C5 | G96.9 | Affection du système nerveux central, sans précision |
| G82.62 | Hauteur fonctionnelle des lésions de la moelle épinière: C6-C8 | G97.0 | Ecoulement de liquide céphalorachidien après rachicentèse |
| G82.63 | Hauteur fonctionnelle des lésions de la moelle épinière: D1-D6 | G97.1 | Autre réaction secondaire à une rachicentèse |
| G82.64 | Hauteur fonctionnelle des lésions de la moelle épinière: D7-D10 | G97.2 | Hypotension intracrânienne suite à un pontage ventriculaire |
| G82.65 | Hauteur fonctionnelle des lésions de la moelle épinière: D11-L1 | G97.80 | Fistule de liquide céphalorachidien postopératoire |
| G82.66 | Hauteur fonctionnelle des lésions de la moelle épinière: L2-S1 | G97.81 | Mutisme (cérébelleux) postopératoire |
| G82.67 | Hauteur fonctionnelle des lésions de la moelle épinière: S2-S5 | G97.88 | Autres maladies du système nerveux après un acte à visée diagnostique et thérapeutique |
| G82.69 | Hauteur fonctionnelle des lésions de la moelle épinière: Non précisée | G97.9 | Affection du système nerveux après un acte à visée diagnostique et thérapeutique, sans précision |
| G83.0 | Diplégie des membres supérieurs | G98 | Autres affections du système nerveux, non classées ailleurs |
| G83.1 | Monoplégie d'un membre inférieur | G99.0 | Neuropathie du système nerveux autonome au cours de maladies endocriniennes et métaboliques |
| G83.2 | Monoplégie d'un membre supérieur | G99.1 | Autres affections du système nerveux autonome au cours d'autres maladies classées ailleurs |
| G83.3 | Monoplégie, sans précision | G99.2 | Myélopathies au cours de maladies classées ailleurs |
| G83.40 | Syndrome de la queue de cheval complet | G99.8 | Autres affections précisées du système nerveux au cours de maladies classées ailleurs |
| G83.41 | Syndrome de la queue de cheval incomplet | H47.1 | Œdème papillaire, sans précision |
| G83.49 | Syndrome de la queue de cheval, non précisé | H47.4 | Affections du chiasma optique |
| G83.80 | Syndrome d'enfermement (locked-in syndrome) | H47.5 | Affections des autres voies optiques |
| G83.88 | Autres syndromes paralytiques précisés | H47.6 | Affections du cortex visuel |
| G83.9 | Syndrome paralytique, sans précision | H47.7 | Affection des voies optiques, sans précision |
| G90.08 | Autre neuropathie autonome périphérique idiopathique | H51.2 | Ophtalmoplégie internucléaire |
| G90.09 | Neuropathie autonome périphérique idiopathique, non précisée | H58.0 | Anomalies fonctionnelles de la pupille au cours de maladies classées ailleurs |
| G90.1 | Dysautonomie familiale [Riley-Day] | I60.0 | Hémorragie sous-arachnoïdienne de la bifurcation et du siphon carotidien |
| G90.2 | Syndrome de Claude Bernard-Horner | I60.1 | Hémorragie sous-arachnoïdienne de l'artère cérébrale moyenne |
| G90.3 | Dégénérescence disséminée | I60.2 | Hémorragie sous-arachnoïdienne de l'artère communicante antérieure |
| G90.40 | Dysrèflexie autonome manifestée par des crises hypertoniques | I60.3 | Hémorragie sous-arachnoïdienne de l'artère communicante postérieure |
| G90.41 | Dysrèflexie autonome manifestée par des crises de transpiration | I60.4 | Hémorragie sous-arachnoïdienne de l'artère basilaire |
| G90.48 | Autres dysrèflexies autonomes | I60.5 | Hémorragie sous-arachnoïdienne de l'artère vertébrale |
| G90.49 | Dysrèflexie autonome, non précisée | I60.6 | Hémorragie sous-arachnoïdienne d'autres artères intracrâniennes |
| G90.8 | Autres affections du système nerveux autonome | I60.7 | Hémorragie sous-arachnoïdienne d'une artère intracrânienne, sans précision |
| G90.9 | Affection du système nerveux autonome, sans précision | I60.8 | Autres hémorragies sous-arachnoïdiennes |
| G91.0 | Hydrocéphalie communicante | I60.9 | Hémorragie sous-arachnoïdienne, sans précision |
| G91.1 | Hydrocéphalie obstructive (non communicante) | I61.0 | Hémorragie intracérébrale hémisphérique, sous-corticale |
| G91.20 | Hydrocéphalie à pression normale idiopathique | I61.1 | Hémorragie intracérébrale hémisphérique, corticale |
| G91.21 | Hydrocéphalie à pression normale secondaire | I61.2 | Hémorragie intracérébrale hémisphérique, non précisée |
| G91.29 | Hydrocéphalie à pression normale, non précisée | I61.3 | Hémorragie intracérébrale du tronc cérébral |
| G91.3 | Hydrocéphalie post-traumatique, sans précision | I61.4 | Hémorragie intracérébrale cérébelleuse |
| G91.8 | Autres hydrocéphalies | I61.5 | Hémorragie intracérébrale intraventriculaire |
| G91.9 | Hydrocéphalie, sans précision | I61.6 | Hémorragie intracérébrale, localisations multiples |
| G92 | Encéphalopathie toxique | I61.8 | Autres hémorragies intracérébrales |
| G93.0 | Kystes cérébraux | I61.9 | Hémorragie intracérébrale, sans précision |
| G93.1 | Lésion cérébrale anoxique, non classée ailleurs | | |
| G93.2 | Hypertension intracrânienne bénigne | | |
| G93.4 | Encéphalopathie, sans précision | | |
| G93.5 | Compression du cerveau | | |
| G93.6 | Œdème cérébral | | |
| G93.7 | Syndrome de Reye | | |
| G93.80 | Syndrome apallique | | |
| G93.88 | Autres affections cérébrales précisées | | |

| | | | |
|--------|--|--------|---|
| 162.00 | Hémorragie sous-durale (aiguë) (non traumatique): Aiguë | M54.11 | Radiculopathie: Région occipito-atloïdo-axoïdienne |
| 162.01 | Hémorragie sous-durale (aiguë) (non traumatique): Subaiguë | M54.12 | Radiculopathie: Région cervicale |
| 162.02 | Hémorragie sous-durale (aiguë) (non traumatique): Chronique | M54.13 | Radiculopathie: Région cervico-dorsale |
| 162.09 | Hémorragie sous-durale (aiguë) (non traumatique): Non précisée | M54.19 | Radiculopathie: Localisation non précisée |
| 162.1 | Hémorragie extradurale non traumatique | M79.20 | Néuralgie et névrite, sans précision: Sièges multiples |
| 162.9 | Hémorragie intracrânienne (non traumatique), sans précision | M79.21 | Néuralgie et névrite, sans précision: Région scapulaire |
| 163.0 | Infarctus cérébral dû à une thrombose des artères précérébrales | M79.22 | Néuralgie et névrite, sans précision: Bras humérus articulation du coude |
| 163.1 | Infarctus cérébral dû à une embolie des artères précérébrales | M79.23 | Néuralgie et névrite, sans précision: Avant-bras cubitus articulation du poignet |
| 163.2 | Infarctus cérébral dû à une occlusion ou sténose des artères précérébrales, de mécanisme non précisé | M79.24 | Néuralgie et névrite, sans précision: Main carpe |
| 163.3 | Infarctus cérébral dû à une thrombose des artères cérébrales | M79.25 | Néuralgie et névrite, sans précision: Région pelvienne |
| 163.4 | Infarctus cérébral dû à une embolie des artères cérébrales | M79.26 | Néuralgie et névrite, sans précision: Jambe péroné articulation du genou |
| 163.5 | Infarctus cérébral dû à une occlusion ou sténose des artères cérébrales, de mécanisme non précisé | M79.27 | Néuralgie et névrite, sans précision: Cheville et métatarses |
| 163.6 | Infarctus cérébral dû à une thrombose veineuse cérébrale, non pyogène | M79.28 | Néuralgie et névrite, sans précision: Autres |
| 163.8 | Autres infarctus cérébraux | M79.29 | Néuralgie et névrite, sans précision: Localisations non précisées |
| 163.9 | Infarctus cérébral, sans précision | M89.00 | Algoneurodystrophie: Sièges multiples |
| 164 | Accident vasculaire cérébral, non précisé comme étant hémorragique ou par infarctus | M89.01 | Algoneurodystrophie: Région scapulaire |
| 165.0 | Occlusion et sténose de l'artère vertébrale | M89.02 | Algoneurodystrophie: Bras humérus articulation du coude |
| 165.1 | Occlusion et sténose de l'artère basilaire | M89.03 | Algoneurodystrophie: Avant-bras cubitus articulation du poignet |
| 165.2 | Occlusion et sténose de l'artère carotide | M89.04 | Algoneurodystrophie: Main carpe |
| 165.3 | Occlusion et sténose des artères précérébrales, multiples et bilatérales | M89.05 | Algoneurodystrophie: Région pelvienne |
| 165.8 | Occlusion et sténose d'une autre artère précérébrale | M89.06 | Algoneurodystrophie: Jambe péroné articulation du genou |
| 165.9 | Occlusion et sténose d'une artère précérébrale, sans précision | M89.07 | Algoneurodystrophie: Cheville et métatarses |
| 166.0 | Occlusion et sténose de l'artère cérébrale moyenne | M89.08 | Algoneurodystrophie: Autres |
| 166.1 | Occlusion et sténose de l'artère cérébrale antérieure | M89.09 | Algoneurodystrophie: Localisations non précisées |
| 166.2 | Occlusion et sténose de l'artère cérébrale postérieure | P11.3 | Lésion du nerf facial due à un traumatisme obstétrical [nerf crânien VII] |
| 166.3 | Occlusion et sténose des artères cérébelleuses | P11.4 | Lésion des autres nerfs crâniens due à un traumatisme obstétrical |
| 166.4 | Occlusion et sténose des artères cérébrales, multiples et bilatérales | P11.50 | Lésion du rachis et de la moelle épinière due à un traumatisme obstétrical: Avec paraplégie aiguë |
| 166.8 | Occlusion et sténose d'une autre artère cérébrale | P11.51 | Lésion du rachis et de la moelle épinière due à un traumatisme obstétrical: Avec paraplégie chronique |
| 166.9 | Occlusion et sténose d'une artère cérébrale, sans précision | P11.59 | Lésion du rachis et de la moelle épinière due à un traumatisme obstétrical: Non précisé |
| 167.0 | Dissection d'artères cérébrales | P13.0 | Fracture du crâne due à un traumatisme obstétrical |
| 167.10 | Anévrisme cérébral (acquis) | P14.0 | Paralysie de Duchenne-Erb due à un traumatisme obstétrical |
| 167.11 | Fistule artérioveineuse cérébrale (acquise) | P14.1 | Paralysie de Dejerine-Klumpke due à un traumatisme obstétrical |
| 167.2 | Athérosclérose cérébrale | P14.2 | Paralysie du nerf phrénique due à un traumatisme obstétrical |
| 167.3 | Leuco-encéphalopathie vasculaire progressive | P14.3 | Autres lésions du plexus brachial dues à un traumatisme obstétrical |
| 167.5 | Maladie de Moyamoya | P14.8 | Lésions d'autres parties du système nerveux périphérique dues à un traumatisme obstétrical |
| 167.6 | Thrombose non pyogène du système veineux intracrânien | P14.9 | Lésion du système nerveux périphérique due à un traumatisme obstétrical, sans précision |
| 167.7 | Artérite cérébrale, non classée ailleurs | P21.0 | Asphyxie obstétricale grave |
| 167.80 | Vasospasme au cours d'hémorragie sous-arachnoïdienne | P21.1 | Asphyxie obstétricale légère ou modérée |
| 167.88 | Autres maladies cérébrovasculaires précisées | P21.9 | Asphyxie obstétricale, sans précision |
| 167.9 | Maladie cérébrovasculaire, sans précision | P90 | Convulsions du nouveau-né |
| 168.1 | Artérite cérébrale au cours de maladies infectieuses et parasitaires | P91.0 | Ischémie cérébrale néonatale |
| 168.2 | Artérite cérébrale au cours d'autres maladies classées ailleurs | P91.1 | Kystes périventriculaires acquis du nouveau-né |
| 168.8 | Autres troubles cérébrovasculaires au cours de maladies classées ailleurs | P91.2 | Leucomalacie cérébrale néonatale |
| 169.0 | Séquelles d'hémorragie sous-arachnoïdienne | P91.3 | Irritabilité cérébrale du nouveau-né |
| 169.1 | Séquelles d'hémorragie intracérébrale | P91.4 | Baisse de l'activité cérébrale du nouveau-né |
| 169.2 | Séquelles d'autres hémorragies intracrâniennes non traumatiques | P91.5 | Coma du nouveau-né |
| 169.3 | Séquelles d'infarctus cérébral | P91.6 | Encéphalopathie anoxo-ischémique [hypoxique ischémique] du nouveau-né |
| 169.4 | Séquelles d'accident vasculaire cérébral, non précisé comme étant hémorragique ou par infarctus | P91.80 | Syndrome d'enfermement et syndrome apallique chez le nouveau-né |
| 169.8 | Séquelles de maladies cérébrovasculaires, autres et non précisées | P91.88 | Autres troubles cérébraux non précisés chez le nouveau-né |
| 172.0 | Anévrisme et dissection de l'artère carotide | P91.9 | Affection cérébrale du nouveau-né, sans précision |
| 172.5 | Anévrisme et dissection d'une autre artère précérébrale | P94.0 | Myasthénie transitoire néonatale |
| 172.6 | Anévrisme et dissection de l'artère vertébrale | P94.2 | Hypotonie congénitale |
| M21.33 | Poignet ou pied tombant (acquis): Avant-bras cubitus articulation du poignet | Q00.0 | Anencéphalie |
| M21.50 | Main et pied bot(e) ou en griffe acquis(e): Sièges multiples | Q00.1 | Cranio-rachischisis |
| M21.54 | Main et pied bot(e) ou en griffe acquis(e): Main carpe | Q00.2 | Iniencéphalie |
| M53.0 | Syndrome cervico-céphalique | Q01.0 | Encéphalocèle frontale |
| M53.1 | Syndrome cervico-brachial | Q01.1 | Encéphalocèle naso-frontale |
| M54.10 | Radiculopathie: Localisations multiples de la colonne vertébrale | Q01.2 | Encéphalocèle occipitale |

| | | | |
|--------|---|--------|---|
| Q01.8 | Encéphalocèle d'autres localisations | Q91.1 | Trisomie 18, mosaïque chromosomique (non-disjonction mitotique) |
| Q01.9 | Encéphalocèle, sans précision | Q91.2 | Trisomie 18, translocation |
| Q02 | Microcéphalie | Q91.3 | Syndrome d'Edwards, sans précision |
| Q03.0 | Malformations de l'aqueduc de Sylvius | Q91.4 | Trisomie 13, non-disjonction méiotique |
| Q03.1 | Atrésie des fentes de Luschka et du foramen de Magendie | Q91.5 | Trisomie 13, mosaïque chromosomique (non-disjonction mitotique) |
| Q03.8 | Autres hydrocéphalies congénitales | Q91.6 | Trisomie 13, translocation |
| Q03.9 | Hydrocéphalie congénitale, sans précision | Q91.7 | Syndrome de Patau, sans précision |
| Q04.0 | Malformations congénitales du corps calleux | Q93.0 | Monosomie d'un chromosome entier, non-disjonction méiotique |
| Q04.1 | Arhinencéphalie | Q93.1 | Monosomie d'un chromosome entier, mosaïque chromosomique (non-disjonction mitotique) |
| Q04.2 | Holoprosencéphalie | Q93.2 | Chromosome remplacé par un anneau ou dicentrique |
| Q04.3 | Autres anomalies localisées du développement de l'encéphale | Q93.3 | Délétion du bras court du chromosome 4 |
| Q04.4 | Dysplasie du septum et des voies optiques | Q93.4 | Délétion du bras court du chromosome 5 |
| Q04.5 | Mégalencéphalie | Q93.5 | Autres délétions partielles d'un chromosome |
| Q04.6 | Kystes cérébraux congénitaux | Q93.6 | Délétions vues seulement à la prométaphase |
| Q04.8 | Autres malformations congénitales précisées de l'encéphale | Q93.7 | Délétions avec autres réarrangements complexes |
| Q04.9 | Malformation congénitale de l'encéphale, sans précision | Q93.8 | Autres délétions des autosomes |
| Q05.0 | Spina bifida cervical, avec hydrocéphalie | Q93.9 | Délétion des autosomes, sans précision |
| Q05.1 | Spina bifida thoracique, avec hydrocéphalie | R06.80 | Événement aigu constituant un risque vital chez le nourrisson |
| Q05.2 | Spina bifida lombaire, avec hydrocéphalie | R20.0 | Anesthésie cutanée |
| Q05.3 | Spina bifida sacré, avec hydrocéphalie | R20.1 | Hypoesthésie cutanée |
| Q05.4 | Spina bifida, avec hydrocéphalie, sans précision | R20.2 | Paresthésie cutanée |
| Q05.5 | Spina bifida cervical, sans hydrocéphalie | R20.3 | Hyperesthésie |
| Q05.6 | Spina bifida thoracique, sans hydrocéphalie | R20.8 | Troubles de la sensibilité cutanée, autres et non précisés |
| Q05.7 | Spina bifida lombaire, sans hydrocéphalie | R25.0 | Mouvements anormaux de la tête |
| Q05.8 | Spina bifida sacré, sans hydrocéphalie | R25.1 | Tremblement, sans précision |
| Q05.9 | Spina bifida, sans précision | R25.3 | Fasciculation |
| Q06.0 | Amyélie | R25.8 | Mouvements involontaires anormaux, autres et non précisés |
| Q06.1 | Hypoplasie et dysplasie de la moelle épinière | R26.0 | Démarche ataxique |
| Q06.2 | Diastématomyélie | R26.1 | Démarche paralytique |
| Q06.3 | Autres malformations congénitales de la queue de cheval | R26.8 | Anomalies de la démarche et de la motilité, autres et non précisées |
| Q06.4 | Hydromyélie | R27.0 | Ataxie, sans précision |
| Q06.8 | Autres malformations congénitales précisées de la moelle épinière | R27.8 | Troubles de la coordination, autres et non précisés |
| Q06.9 | Malformation congénitale de la moelle épinière, sans précision | R29.1 | Méningisme |
| Q07.0 | Syndrome d'Arnold-Chiari | R29.2 | Réflexes anormaux |
| Q07.8 | Autres malformations congénitales précisées du système nerveux | R29.3 | Posture anormale |
| Q07.9 | Malformation congénitale du système nerveux, sans précision | R29.5 | Négligence neurologique |
| Q28.00 | Anévrisme artérioveineux congénital des vaisseaux précérébraux | R29.6 | Chutes à répétition, non classées ailleurs |
| Q28.01 | Fistule artérioveineuse congénitale des vaisseaux précérébraux | R29.8 | Symptômes et signes relatifs aux systèmes nerveux et ostéo-musculaire, autres et non précisés |
| Q28.08 | Autres malformations artérioveineuses congénitales des vaisseaux précérébraux | R40.0 | Somnolence |
| Q28.09 | Malformation artérioveineuse congénitale des vaisseaux précérébraux, non précisée | R40.1 | Stupeur |
| Q28.10 | Anévrisme congénital des vaisseaux précérébraux | R40.2 | Coma, sans précision |
| Q28.11 | Fistule congénitale des vaisseaux précérébraux | R41.0 | Désorientation, sans précision |
| Q28.18 | Autres malformations congénitales des vaisseaux précérébraux | R43.0 | Anosmie |
| Q28.19 | Malformation congénitale des vaisseaux précérébraux, non précisée | R43.1 | Parosmie |
| Q28.20 | Anévrisme artérioveineux congénital des vaisseaux cérébraux | R43.2 | Paragueusie |
| Q28.21 | Fistule artérioveineuse congénitale des vaisseaux cérébraux | R43.8 | Troubles de l'odorat et du goût, autres et non précisés |
| Q28.28 | Autres malformations artérioveineuses congénitales des vaisseaux cérébraux | R47.0 | Dysphasie et aphasie |
| Q28.29 | Malformation artérioveineuse congénitale des vaisseaux cérébraux, non précisée | R47.1 | Dysarthrie et anarthrie |
| Q28.30 | Anévrisme congénital des vaisseaux cérébraux | R47.8 | Troubles du langage, autres et non précisés |
| Q28.31 | Fistule congénitale des vaisseaux cérébraux | R51 | Céphalée |
| Q28.38 | Autres malformations congénitales des vaisseaux cérébraux | R54 | Sénilité |
| Q28.39 | Malformation congénitale des vaisseaux cérébraux, non précisée | R56.0 | Convulsions fébriles |
| Q76.0 | Spina bifida occulta | R56.8 | Convulsions, autres et non précisées |
| Q85.0 | Neurofibromatose (non maligne) | R83.0 | Résultats anormaux de l'examen du liquide céphalo-rachidien: Taux anormal d'enzymes |
| Q85.1 | Sclérose tubéreuse | R83.1 | Résultats anormaux de l'examen du liquide céphalo-rachidien: Taux anormal d'hormones |
| Q90.0 | Trisomie 21, non-disjonction méiotique | R83.2 | Résultats anormaux de l'examen du liquide céphalo-rachidien: Taux anormal de drogues, autres substances médicamenteuses ou biologiquement actives |
| Q90.1 | Trisomie 21, mosaïque chromosomique (non-disjonction mitotique) | R83.3 | Résultats anormaux de l'examen du liquide céphalo-rachidien: Taux anormal de substances d'origine principalement non médicamenteuse |
| Q90.2 | Trisomie 21, translocation | R83.4 | Résultats anormaux de l'examen du liquide céphalo-rachidien: Résultats immunologiques anormaux |
| Q90.9 | Syndrome de Down, sans précision | | |
| Q91.0 | Trisomie 18, non-disjonction méiotique | | |

| | | | |
|--------|--|------------------|--|
| R83.5 | Résultats anormaux de l'examen du liquide céphalo-rachidien: Résultats microbiologiques anormaux | S14.12 | Lésion centrale de la moelle cervicale (lésion transversale incomplète) |
| R83.6 | Résultats anormaux de l'examen du liquide céphalo-rachidien: Résultats cytologiques anormaux | S14.13 S14.2 | Autres lésions transversales incomplètes de la moelle cervicale Lésion traumatique d'une racine nerveuse du rachis cervical |
| R83.7 | Résultats anormaux de l'examen du liquide céphalo-rachidien: Résultats histologiques anormaux | S14.3 S14.4 | Lésion traumatique du plexus brachial Lésion traumatique des nerfs périphériques du cou |
| R83.8 | Résultats anormaux de l'examen du liquide céphalo-rachidien: Autres résultats anormaux | S14.5 S14.6 | Lésion traumatique des nerfs sympathiques cervicaux Lésion traumatique de nerfs du cou, autres et non précisés |
| R83.9 | Résultats anormaux de l'examen du liquide céphalo-rachidien: Résultat anormal, sans précision | S14.70 | Niveau fonctionnel d'une lésion de la moelle cervicale: Niveau SAI |
| R90.0 | Lésion intracrânienne | S14.71 | Niveau fonctionnel d'une lésion de la moelle cervicale: C1 |
| R90.8 | Autres résultats anormaux d'imagerie diagnostique du système nerveux central | S14.72 S14.73 | Niveau fonctionnel d'une lésion de la moelle cervicale: C2 Niveau fonctionnel d'une lésion de la moelle cervicale: C3 |
| R93.0 | Résultats anormaux d'imagerie diagnostique du crâne et de la tête, non classés ailleurs | S14.74 S14.75 | Niveau fonctionnel d'une lésion de la moelle cervicale: C4 Niveau fonctionnel d'une lésion de la moelle cervicale: C5 |
| R94.0 | Résultats anormaux d'explorations fonctionnelles du système nerveux central | S14.76 S14.77 | Niveau fonctionnel d'une lésion de la moelle cervicale: C6 Niveau fonctionnel d'une lésion de la moelle cervicale: C7 |
| R94.1 | Résultats anormaux d'explorations fonctionnelles du système nerveux périphérique et épreuves sensorielles spéciales | S14.78 | Niveau fonctionnel d'une lésion de la moelle cervicale: C8 |
| R95.0 | Syndrome de la mort subite du nourrisson avec mention d'autopsie | S24.0 S24.10 | Commotion et œdème de la moelle dorsale Lésion médullaire dorsale sans autre précision |
| R95.9 | Syndrome de la mort subite du nourrisson sans mention d'autopsie | S24.11 S24.12 | Lésion transversale complète de la moelle dorsale Lésion centrale de la moelle dorsale (lésion transversale incomplète) |
| S02.0 | Fracture de la voûte du crâne | | |
| S02.1 | Fracture de la base du crâne | S24.2 | Lésion traumatique d'une racine nerveuse du rachis dorsal |
| S02.3 | Fracture du plancher de l'orbite | S24.3 | Lésion traumatique de nerfs périphériques du thorax |
| S02.7 | Fractures multiples du crâne et des os de la face | S24.4 | Lésion traumatique de nerfs sympathiques du thorax |
| S02.8 | Fractures d'autres os du crâne et de la face | S24.5 | Lésion traumatique d'autres nerfs du thorax |
| S02.9 | Fracture du crâne et des os de la face, partie non précisée | S24.6 | Lésion traumatique d'un nerf non précisé du thorax |
| S04.0 | Lésion traumatique du nerf et des voies optiques | S24.70 | Niveau fonctionnel d'une lésion de la moelle dorsale: Niveau SAI |
| S04.1 | Lésion traumatique du nerf moteur oculaire commun | S24.71 | Niveau fonctionnel d'une lésion de la moelle dorsale: D1 |
| S04.2 | Lésion traumatique du nerf pathétique | S24.72 | Niveau fonctionnel d'une lésion de la moelle dorsale: D2/D3 |
| S04.3 | Lésion traumatique du nerf trijumeau | S24.73 | Niveau fonctionnel d'une lésion de la moelle dorsale: D4/D5 |
| S04.4 | Lésion traumatique du nerf moteur oculaire externe | S24.74 | Niveau fonctionnel d'une lésion de la moelle dorsale: D6/D7 |
| S04.5 | Lésion traumatique du nerf facial | S24.75 | Niveau fonctionnel d'une lésion de la moelle dorsale: D8/D9 |
| S04.7 | Lésion traumatique du nerf spinal | S24.76 | Niveau fonctionnel d'une lésion de la moelle dorsale: D10/D11 |
| S04.8 | Lésion traumatique d'autres nerfs crâniens | S24.77 | Niveau fonctionnel d'une lésion de la moelle dorsale: D12 |
| S04.9 | Lésion traumatique d'un nerf crânien, sans précision | S34.0 | Commotion et œdème de la moelle lombaire [cone médullaire] |
| S06.0 | Commotion | S34.10 | Lésion transversale complète de la moelle lombaire |
| S06.1 | Œdème cérébral traumatique | S34.11 | Lésion transversale incomplète de la moelle lombaire |
| S06.20 | Lésion traumatique cérébrale et cérébelleuse diffuse, SAI | S34.18 | Autre lésion de la moelle lombaire |
| S06.21 | Contusion cérébrale diffuse | S34.2 | Lésion traumatique de la racine nerveuse du rachis lombaire et sacré |
| S06.22 | Contusion cérébelleuse diffuse | | |
| S06.23 | Hématomes cérébral et cérébelleux multiples | S34.30 | Syndrome traumatique complet de la queue de cheval |
| S06.28 | Autres lésions cérébrales et cérébelleuses diffuses | S34.31 | Syndrome traumatique incomplet de la queue de cheval |
| S06.30 | Atteinte limitée ou circonscrite du tissu cérébral, SAI | S34.38 | Lésion autre et non précisée de la queue de cheval |
| S06.31 | Contusion cérébrale circonscrite | S34.4 | Lésion traumatique du plexus lombo-sacré |
| S06.32 | Contusion cérébelleuse circonscrite | S34.5 | Lésion traumatique des nerfs sympathiques lombaires, sacrés et du bassin |
| S06.33 | Hématome cérébral circonscrit | | |
| S06.34 | Hématome cérébelleux circonscrit | S34.6 | Lésion traumatique de nerf(s) périphérique(s) de l'abdomen, des lombes et du bassin |
| S06.38 | Autres lésions cérébrales et cérébelleuses circonscrites | | |
| S06.4 | Hémorragie épidurale | S34.70 | Niveau fonctionnel d'une lésion médullaire lombo-sacrée: Niveau SAI |
| S06.5 | Hémorragie sous-durale traumatique | S34.71 | Niveau fonctionnel d'une lésion médullaire lombo-sacrée: L1 |
| S06.6 | Hémorragie sous-arachnoïdienne traumatique | S34.72 | Niveau fonctionnel d'une lésion médullaire lombo-sacrée: L2 |
| S06.70 | Perte de connaissance/coma lors de traumatisme crâio-cérébral: Moins de 30 minutes | S34.73 S34.74 | Niveau fonctionnel d'une lésion médullaire lombo-sacrée: L3 Niveau fonctionnel d'une lésion médullaire lombo-sacrée: L4 |
| S06.71 | Perte de connaissance/coma lors de traumatisme crâio-cérébral: de 30 minutes à 24 heures | S34.75 S34.76 | Niveau fonctionnel d'une lésion médullaire lombo-sacrée: L5 Niveau fonctionnel d'une lésion médullaire lombo-sacrée: S1 |
| S06.72 | Perte de connaissance/coma lors de traumatisme crâio-cérébral: Plus de 24 heures, avec retour au stade de connaissance antérieur | S34.77 S34.8 | Niveau fonctionnel d'une lésion médullaire lombo-sacrée: S2-S5 Lésion traumatique de nerfs autres et non précisés au niveau de l'abdomen, des lombes et du bassin |
| S06.73 | Perte de connaissance/coma lors de traumatisme crâio-cérébral: Plus de 24 heures, sans retour au stade de connaissance antérieur | S44.0 S44.1 | Lésion traumatique du nerf cubital au niveau du bras Lésion traumatique du nerf médian au niveau du bras |
| S06.79 | Perte de connaissance/coma lors de traumatisme crâio-cérébral: Durée non précisée | S44.2 S44.3 | Lésion traumatique du nerf radial au niveau du bras Lésion traumatique du nerf axillaire |
| S06.8 | Autres lésions traumatiques intracrâniennes | S44.4 | Lésion traumatique du nerf musculo-cutané |
| S06.9 | Lésion traumatique intracrânienne, sans précision | S44.5 | Lésion traumatique d'un nerf cutané sensitif au niveau de l'épaule et du bras |
| S14.0 | Commotion et œdème de la moelle cervicale | | |
| S14.10 | Lésion de la moelle cervicale, SAI | S44.7 | Lésion traumatique de multiples nerfs au niveau de l'épaule et du bras |
| S14.11 | Lésion transversale complète de la moelle cervicale | | |

| | | | |
|-------|---|--------|---|
| S44.8 | Lésion traumatique d'autres nerfs au niveau de l'épaule et du bras | S94.1 | Lésion traumatique du nerf plantaire interne |
| S44.9 | Lésion traumatique d'un nerf non précisé, au niveau de l'épaule et du bras | S94.2 | Lésion traumatique du nerf tibial antérieur au niveau de la cheville et du pied |
| S54.0 | Lésion traumatique du nerf cubital au niveau de l'avant-bras | S94.3 | Lésion traumatique d'un nerf cutané sensitif au niveau de la cheville et du pied |
| S54.1 | Lésion traumatique du nerf médian au niveau de l'avant-bras | S94.7 | Lésion traumatique de multiples nerfs au niveau de la cheville et du pied |
| S54.2 | Lésion traumatique du nerf radial au niveau de l'avant-bras | S94.8 | Lésion traumatique d'autres nerfs au niveau de la cheville et du pied |
| S54.3 | Lésion traumatique d'un nerf sensitif cutané au niveau de l'avant-bras | S94.9 | Lésion traumatique d'un nerf non précisé, au niveau de la cheville et du pied |
| S54.7 | Lésion traumatique de multiples nerfs au niveau de l'avant-bras | T02.00 | Fractures de la tête avec fractures du cou: fermée |
| S54.8 | Lésion traumatique d'autres nerfs au niveau de l'avant-bras | T02.01 | Fractures de la tête avec fractures du cou: ouverte |
| S54.9 | Lésion traumatique d'un nerf non précisé, au niveau de l'avant-bras | T06.0 | Lésions traumatiques du cerveau et des nerfs crâniens avec lésions traumatiques des nerfs et de la moelle épinière au niveau du cou |
| S64.0 | Lésion traumatique du nerf cubital au niveau du poignet et de la main | T06.1 | Lésions traumatiques des nerfs et de la moelle épinière de plusieurs autres parties du corps |
| S64.1 | Lésion traumatique du nerf médian au niveau du poignet et de la main | T06.2 | Lésions traumatiques des nerfs de plusieurs parties du corps |
| S64.2 | Lésion traumatique du nerf radial au niveau du poignet et de la main | T09.3 | Lésion traumatique de la moelle épinière, niveau non précisé |
| S64.3 | Lésion traumatique du nerf collatéral du pouce | T09.4 | Lésion traumatique d'un nerf, de la racine nerveuse et du plexus rachidien du tronc, non précisés |
| S64.4 | Lésion traumatique du nerf collatéral d'un autre doigt | T11.3 | Lésion traumatique d'un nerf non précisé du membre supérieur, niveau non précisé |
| S64.7 | Lésion traumatique de multiples nerfs au niveau du poignet et de la main | T13.3 | Lésion traumatique d'un nerf non précisé du membre inférieur, niveau non précisé |
| S64.8 | Lésion traumatique d'autres nerfs au niveau du poignet et de la main | T14.4 | Lésion traumatique de nerf(s) d'une partie du corps non précisée |
| S64.9 | Lésion traumatique d'un nerf non précisé, au niveau du poignet et de la main | T85.0 | Complication mécanique d'un shunt ventriculaire intracrânien (communication) |
| S74.0 | Lésion traumatique du nerf sciatique au niveau de la hanche et de la cuisse | T85.1 | Complication mécanique de l'implantation d'un stimulateur électronique du système nerveux |
| S74.1 | Lésion traumatique du nerf fémoral au niveau de la hanche et de la cuisse | T85.81 | Autres complications dues à des prothèses, implants et greffes internes du système nerveux |
| S74.2 | Lésion traumatique d'un nerf cutané sensitif au niveau de la hanche et de la cuisse | T90.2 | Séquelles d'une fracture du crâne ou des os de la face |
| S74.7 | Lésion traumatique de multiples nerfs au niveau de la hanche et de la cuisse | T90.3 | Séquelles de lésion traumatique de nerfs crâniens |
| S74.8 | Lésion traumatique d'autres nerfs au niveau de la hanche et de la cuisse | T90.5 | Séquelles de lésion traumatique intracrânienne |
| S74.9 | Lésion traumatique d'un nerf non précisé, au niveau de la hanche et de la cuisse | T91.3 | Séquelles de lésion traumatique de la moelle épinière |
| S84.0 | Lésion traumatique du nerf sciatique poplitée interne au niveau de la jambe | T92.4 | Séquelles d'une lésion traumatique de nerfs du membre supérieur |
| S84.1 | Lésion traumatique du nerf sciatique poplitée externe au niveau de la jambe | T93.4 | Séquelles de lésion traumatique de nerfs du membre inférieur |
| S84.2 | Lésion traumatique d'un nerf cutané sensitif au niveau de la jambe | U52.0 | Index de Barthel en début de réadaptation: 31 points et plus |
| S84.7 | Lésion traumatique de multiples nerfs au niveau de la jambe | U52.1 | Index de Barthel en début de réadaptation: -75 à 30 points |
| S84.8 | Lésion traumatique d'autres nerfs au niveau de la jambe | U52.2 | Index de Barthel en début de réadaptation: -200 à -76 points |
| S84.9 | Lésion traumatique d'un nerf non précisé, au niveau de la jambe | U52.3 | Index de Barthel en début de réadaptation: moins de -200 points |
| S94.0 | Lésion traumatique du nerf plantaire externe | Z03.3 | Mise en observation pour suspicion d'affection du système nerveux |

procédure pour MDC 01 (MDC01-1)

89.19.10‡↔ Diagnostic intensif non-invasif par exploration vidéo-EEG

89.19.20‡↔ Examen invasif de vidéo-EEG pour diagnostic intensif

procédure pour MDC 01 (MDC01-2)

86.94.00↔ Insertion ou remplacement de générateur d'impulsions de neurostimulateur, système à une électrode, non spécifié comme étant rechargeable, SAP

86.94.99↔ Insertion ou remplacement de générateur d'impulsions de neurostimulateur, système à une électrode, non spécifié comme étant rechargeable, autre

86.94.10↔ Insertion de générateur d'impulsions de neurostimulateur intracrânien, système à une électrode, non rechargeable

86.95.00↔ Insertion ou remplacement de générateur d'impulsions de neurostimulateur, système à plusieurs électrodes, non spécifié comme étant rechargeable, SAP

86.94.11↔ Insertion de générateur d'impulsions de neurostimulateur épidual, système à une électrode, non rechargeable

86.95.10↔ Insertion de générateur d'impulsions de neurostimulateur intracrânien, système à plusieurs électrodes, non rechargeable

86.94.12↔ Insertion de générateur d'impulsions de neurostimulateur périphérique, système à une électrode, non rechargeable

86.95.11↔ Insertion de générateur d'impulsions de neurostimulateur épidual, système à plusieurs électrodes, non rechargeable

86.94.20↔ Remplacement de générateur d'impulsions de neurostimulateur intracrânien, système à une électrode, non rechargeable

86.95.12↔ Insertion de générateur d'impulsions de neurostimulateur périphérique, système à plusieurs électrodes, non rechargeable

86.94.21↔ Remplacement de générateur d'impulsions de neurostimulateur épidual, système à une électrode, non rechargeable

86.95.20↔ Remplacement de générateur d'impulsions de neurostimulateur intracrânien, système à plusieurs électrodes, non rechargeable

86.94.22↔ Remplacement de générateur d'impulsions de neurostimulateur périphérique, système à une électrode, non rechargeable

86.95.21↔ Remplacement de générateur d'impulsions de neurostimulateur épidual, système à plusieurs électrodes, non rechargeable

| | | | |
|-----------|--|-----------|---|
| 86.95.22↔ | Remplacement de générateur d'impulsions de neurostimulateur périphérique, système à plusieurs électrodes, non rechargeable | 86.98.00↔ | Insertion ou remplacement de générateur d'impulsions de neurostimulateur, système à plusieurs électrodes, rechargeable, SAP |
| 86.95.99↔ | Insertion ou remplacement de générateur d'impulsions de neurostimulateur, système à plusieurs électrodes, non spécifié comme étant rechargeable, autre | 86.98.10↔ | Insertion de générateur d'impulsions de neurostimulateur intracrânien, système à plusieurs électrodes, rechargeable |
| 86.96.00↔ | Insertion ou remplacement d'autre générateur d'impulsions de neurostimulateur, SAP | 86.98.11↔ | Insertion de générateur d'impulsions de neurostimulateur épidual, système à plusieurs électrodes, rechargeable |
| 86.96.10↔ | Insertion de générateur d'impulsions pour stimulation de racine antérieure | 86.98.12↔ | Insertion de générateur d'impulsions de neurostimulateur périphérique, système à plusieurs électrodes, rechargeable |
| 86.96.11↔ | Insertion de générateur d'impulsions pour stimulation du nerf vague | 86.98.20↔ | Remplacement de générateur d'impulsions de neurostimulateur intracrânien, système à plusieurs électrodes, rechargeable |
| 86.96.20↔ | Remplacement de générateur d'impulsions pour stimulation de racine antérieure | 86.98.21↔ | Remplacement de générateur d'impulsions de neurostimulateur épidual, système à plusieurs électrodes, rechargeable |
| 86.96.21↔ | Remplacement de générateur d'impulsions pour stimulation du nerf vague | 86.98.22↔ | Remplacement de générateur d'impulsions de neurostimulateur périphérique, système à plusieurs électrodes, rechargeable |
| 86.96.99↔ | Insertion ou remplacement d'autre générateur d'impulsions de neurostimulateur, autre | 86.98.99↔ | Insertion ou remplacement de générateur d'impulsions de neurostimulateur, système à plusieurs électrodes, autre |
| 86.97↔ | Insertion ou remplacement de générateur d'impulsions de neurostimulateur, système à une électrode, rechargeable | | |

ADRG B01**Procédures opératoires complexes en plusieurs temps pour maladies et troubles du système nerveux ou chirurgie épileptique avec EEG vidéo invasif préopératoire**

Procédures opératoires complexes en plusieurs temps ou procédure dans le tableau B01-1 et procédure dans le tableau B01-2

DRG B01Z**Procédures opératoires complexes en plusieurs temps pour maladies et troubles du système nerveux ou chirurgie épileptique avec EEG vidéo invasif préopératoire**01
B01**procédure B01-1**

89.19.20‡↔ Examen invasif de vidéo-EEG pour diagnostic intensif

procédure B01-2

| | | | |
|-----------|---|-----------|--|
| 01.26↔ | Insertion et remplacement de cathéter dans la cavité crânienne ou le tissu cérébral | 01.52.00↔ | Hémisphérectomie, SAP |
| 01.29.00↔ | Révision (sans remplacement) de cathéter(s) de la cavité crânienne ou de tissu cérébral, SAP | 01.52.10↔ | Hémisphérectomie, tissu intracérébral de tumeur cérébrale primaire |
| 01.29.10↔ | Révision stéréotaxique (sans remplacement) de cathéter(s) intracérébral(aux) pour perfusion intraventriculaire | 01.52.11↔ | Hémisphérectomie, tissu intracérébral de tumeur cérébrale d'origine non cérébrale |
| 01.29.99↔ | Révision (sans remplacement) de cathéter(s) de la cavité crânienne ou de tissu cérébral, autre | 01.52.99↔ | Hémisphérectomie, autre |
| 01.31.00↔ | Incision des méninges cérébrales, SAP | 01.53.00↔ | Lobectomie du cerveau, SAP |
| 01.31.10↔ | Incision des méninges cérébrales pour évacuation d'un hématome sous-dural (hygrome) | 01.53.10↔ | Lobectomie du cerveau, tissu intracérébral de tumeur cérébrale primaire |
| 01.31.11↔ | Incision des méninges cérébrales pour évacuation d'un empyème sous-dural | 01.53.11↔ | Lobectomie du cerveau, tissu intracérébral de tumeur cérébrale d'origine non cérébrale |
| 01.31.20↔ | Incision des méninges cérébrales pour drainage de liquide sous-dural et sous-arachnoïdien | 01.53.99↔ | Lobectomie du cerveau, autre |
| 01.31.99↔ | Incision des méninges cérébrales, autre | 01.59.00↔ | Autre excision ou destruction de tissus ou de lésion du cerveau, SAP |
| 01.39.00↔ | Autre incision du cerveau, SAP | 01.59.10↔ | Autre excision de tissu intracérébral de tumeur cérébrale primaire |
| 01.39.19↔ | Autre incision du cerveau, évacuation d'autre liquide intracérébral | 01.59.11↔ | Autre excision de tissu intracérébral de tumeur cérébrale d'origine non cérébrale |
| 01.39.29↔ | Autre incision du cerveau, évacuation stéréotaxique d'autre liquide intracrânien | 01.59.12↔ | Autre excision de tissus ou de lésion du cerveau, débridement de contusion cérébrale |
| 01.39.30↔ | Autre incision du cerveau, extraction de corps étranger intracérébral | 01.59.19↔ | Autre excision de tissus ou de lésion du cerveau, autre |
| 01.39.40↔ | Mise en place de dispositif de drainage externe de liquide céphalo-rachidien (ventriculaire, cisternal, sous-dural) | 01.59.20↔ | Autre destruction de tissu intracérébral de tumeur cérébrale primaire |
| 01.39.41↔ | Mise en place de réservoir de liquide céphalo-rachidien (ventriculaire, cisternal, sous-dural) | 01.59.21↔ | Autre destruction de tissu intracérébral de tumeur cérébrale d'origine non cérébrale |
| 01.39.42↔ | Enlèvement de réservoir de liquide céphalo-rachidien (ventriculaire, cisternal, sous-dural) | 01.59.29↔ | Autre destruction de tissus ou de lésion du cerveau, autre |
| 01.39.50↔ | Enlèvement d'implant intracrânien | 01.59.99↔ | Autre excision ou destruction de lésion ou de tissus du cerveau, autre |
| 01.39.99↔ | Autre incision du cerveau, autre | 02.14↔ | Excision du plexus choroïde |
| 01.51.00↔ | Excision de tissu ou de lésion méningée cérébrale, SAP | 02.93.00↔ | Implantation ou remplacement d'électrode(s) de neurostimulateur intracrânien, SAP |
| 01.51.10↔ | Excision de tissu tumoral des méninges cérébrales avec préparation de tissus adjacents infiltrés | 02.93.10↔ | Implantation ou remplacement de micro-électrode(s) temporaire (s) de dérivation et de stimulation monoculaire |
| 01.51.99↔ | Excision de tissu ou de lésion méningée cérébrale, autre | 02.93.11↔ | Implantation ou remplacement de micro-électrode(s) temporaire (s) de dérivation et de stimulation multiloculaire |

| | | | |
|-----------|--|-----------|---|
| 02.93.20↔ | Implantation ou remplacement de micro-électrode(s) permanente(s) de dérivation et de stimulation monoculaire | 02.99.72↔ | Révision (sans remplacement) d'électrode(s) de neurostimulateur intracrânien, stéréotaxique, système permanent à plusieurs électrodes pour stimulation permanente |
| 02.93.21↔ | Implantation ou remplacement de micro-électrode(s) permanente(s) de dérivation et de stimulation multiloculaire | 02.99.79↔ | Révision (sans remplacement) d'électrode(s) de neurostimulateur intracrânien, autre |
| 02.93.99↔ | Implantation ou remplacement d'électrode(s) de neurostimulateur intracrânien, autre | 02.99.90↔ | Autre opération stéréotaxique du crâne, du cerveau et des méninges cérébrales |
| 02.96↔ | Insertion d'électrodes sphénoïdales | 92.39.00↔ | Autre radiochirurgie stéréotaxique, SAP |
| 02.99.10↔ | Interventions stéréotaxiques au niveau du liquide céphalo-rachidien | 92.39.01↔ | Autre radiothérapie de haut voltage, radiochirurgie stéréotaxique, fractionnée, cérébrale, SAP |
| 02.99.11↔ | Implantation et explantation stéréotaxique de matériel radioactif en tant qu'intervention indépendante | 92.39.11↔ | Autre radiothérapie de haut voltage, radiochirurgie stéréotaxique, fractionnée, extracérébrale, SAP |
| 02.99.12↔ | Implantation stéréotaxique de tissus dans le crâne, le cerveau et les méninges cérébrales | 92.39.20↔ | Autre radiothérapie de haut voltage, radiochirurgie stéréotaxique, fractionnée: cérébrale, radiothérapie à intensité modulée |
| 02.99.13↔ | Instillation stéréotaxique de médicaments en tant qu'intervention indépendante | 92.39.21↔ | Autre radiothérapie de haut voltage, radiochirurgie stéréotaxique, fractionnée: cérébrale, Intensity Modulated Arc Therapy (IMAT). |
| 02.99.14↔ | Implantation, révision ou remplacement stéréotaxique de cathéter(s) intracérébral(aux) pour perfusion intraventriculaire | 92.39.22↔ | Autre radiothérapie de haut voltage, radiochirurgie stéréotaxique, fractionnée: cérébrale, guidée par l'image |
| 02.99.20↔ | Conversion d'une dérivation (drainage) de liquide céphalo-rachidien en une dérivation multiple | 92.39.29↔ | Autre radiothérapie de haut voltage, radiochirurgie stéréotaxique, fractionnée, extracérébrale, autre |
| 02.99.29↔ | Autre révision et enlèvement de dérivation de liquide céphalo-rachidien | 92.39.30↔ | Autre radiothérapie de haut voltage, radiochirurgie stéréotaxique, fractionnée: extracérébrale, radiothérapie avec modulation d'intensité |
| 02.99.30↔ | Implantation ou remplacement de capteur de mesure intracrânien | 92.39.31↔ | Autre radiothérapie de haut voltage, radiochirurgie stéréotaxique, fractionnée: extracérébrale, Intensity Modulated Arc Therapy (IMAT). |
| 02.99.31↔ | Révision (sans remplacement) de capteur de mesure intracrânien | 92.39.32↔ | Autre radiothérapie de haut voltage, radiochirurgie stéréotaxique, fractionnée: extracérébrale, guidée par l'image |
| 02.99.40↔ | Implantation ou remplacement de neuroprothèse | 92.39.39↔ | Autre radiothérapie de haut voltage, radiochirurgie stéréotaxique, fractionnée, extracérébrale, autre |
| 02.99.41↔ | Révision (sans remplacement) de neuroprothèse | | |
| 02.99.50↔ | Implantation et enlèvement de système de cathéter à ballonnet pour brachythérapie intracérébrale | | |
| 02.99.70↔ | Révision (sans remplacement) d'électrode(s) de neurostimulateur intracrânien, SAP | | |
| 02.99.71↔ | Révision (sans remplacement) d'électrode(s) de neurostimulateur intracrânien, stéréotaxique, système permanent à une électrode pour stimulation permanente | | |

ADRG B02**Craniotomie complexe ou opération de la colonne vertébrale**

(Au moins un(e) procédure dans le tableau B02-1 et (PCCL > 3 ou au moins un(e) procédure dans le tableau B02-2) ou procédure dans le tableau B02-3) et (au moins un(e) procédure dans le tableau B02-4 ou PCCL > 3 ou Procédures de complications)

DRG B02A**Craniotomie complexe ou opération de la colonne vertébrale avec radiothérapie, plus de 8 séances d'irradiation**

Au moins neuf procédures dans le tableau B02-5

DRG B02B**Craniotomie complexe ou opération de la colonne vertébrale, âge < 6 ans ou âge < 18 ans avec grande intervention intracrânienne, avec CC extrêmement sévères**

(Âge < 6 années ou Âge < 18 années et procédure dans le tableau B02-6) et PCCL > 3

DRG B02C**Craniotomie complexe ou opération de la colonne vertébrale avec radiothérapie < 9 séances d'irradiation, monitoring intraopératoire, procédures de complication ou grande intervention intracrânienne sans CC extrêmement sévères**

Au moins un(e) procédure dans le tableau B02-7 ou procédure dans le tableau B02-6 ou Procédures de complications

DRG B02D**Craniotomie complexe ou opération de la colonne vertébrale, sans radiothérapie, sans monitoring intraopératoire, âge > 5 ans, sans grande intervention intracrânienne, sans procédures de complication****procédure B02-1**

| | | | |
|-----------|--|-----------|---|
| 00.65.00↔ | Insertion percutanée d'autre(s) stent(s) vasculaire(s) intracrânien(s), SAP | 01.12.00↔ | Biopsie de méninges cérébrales à ciel ouvert, SAP |
| 00.65.11↔ | Insertion transluminale percutanée de micro-stent(s) vasculaires intracrâniens | 01.12.10↔ | Biopsie stéréotaxique de méninges cérébrales, à ciel ouvert |
| 00.65.99↔ | Insertion percutanée d'autre(s) stent(s) vasculaire(s) intracrânien(s), autre | 01.12.99↔ | Biopsie de méninges cérébrales à ciel ouvert, autre |
| | | 01.14.00↔ | Biopsie du cerveau à ciel ouvert, SAP |
| | | 01.14.10↔ | Biopsie stéréotaxique du cerveau à ciel ouvert |

| | | | |
|-----------|--|-----------|--|
| 01.14.99↔ | Biopsie du cerveau à ciel ouvert, autre | 01.29.99↔ | Révision (sans remplacement) de cathéter(s) de la cavité crânienne ou de tissu cérébral, autre |
| 01.15↔ | Biopsie du crâne | 01.39.00↔ | Autre incision du cerveau, SAP |
| 01.21↔ | Incision et drainage de sinus crâniens | 01.39.19↔ | Autre incision du cerveau, évacuation d'autre liquide intracérébral |
| 01.22↔ | Ablation d'électrode(s) de neurostimulateur intracranien | 01.39.29↔ | Autre incision du cerveau, évacuation stéréotaxique d'autre liquide intracranien |
| 01.23.00↔ | Réouverture de site de craniotomie [Recraniotomie], SAP | 01.39.30↔ | Autre incision du cerveau, extraction de corps étranger intracérébral |
| 01.23.10↔ | Recraniotomie avec mise en place de drain | 01.39.40↔ | Mise en place de dispositif de drainage externe de liquide céphalo-rachidien (ventriculaire, cisternal, sous-dural) |
| 01.23.20↔ | Recraniotomie avec ablation de matériel alloplastique ou de réservoir médicamenteux des os crâniens | 01.39.41↔ | Mise en place de réservoir de liquide céphalo-rachidien (ventriculaire, cisternal, sous-dural) |
| 01.23.21↔ | Recraniotomie avec ablation de matériel alloplastique ou de réservoir médicamenteux de l'espace épidual | 01.39.42↔ | Enlèvement de réservoir de liquide céphalo-rachidien (ventriculaire, cisternal, sous-dural) |
| 01.23.29↔ | Recraniotomie avec ablation d'autre matériel | 01.39.50↔ | Enlèvement d'implant intracranien |
| 01.23.99↔ | Recraniotomie, autre | 01.39.99↔ | Autre incision du cerveau, autre |
| 01.24.00↔ | Autre craniotomie, SAP | 01.51.00↔ | Excision de tissu ou de lésion méningée cérébrale, SAP |
| 01.24.10↔ | Autre craniotomie avec décompression | 01.51.10↔ | Excision de tissu tumoral des méninges cérébrales avec préparation de tissus adjacents infiltrés |
| 01.24.11↔ | Autre craniotomie pour évacuation d'hématome épidual | 01.51.99↔ | Excision de tissu ou de lésion méningée cérébrale, autre |
| 01.24.12↔ | Autre craniotomie pour évacuation d'empyème épidual | 01.52.00↔ | Hémisphérectomie, SAP |
| 01.24.13↔ | Autre craniotomie, insertion de matériel alloplastique ou de réservoir médicamenteux dans les os crâniens ou l'espace épidual | 01.52.10↔ | Hémisphérectomie, tissu intracérébral de tumeur cérébrale primaire |
| 01.24.14↔ | Autre craniotomie, ablation de matériel alloplastique ou de réservoir médicamenteux des os crâniens ou de l'espace épidual | 01.52.11↔ | Hémisphérectomie, tissu intracérébral de tumeur cérébrale d'origine non cérébrale |
| 01.24.15↔ | Autre craniotomie, extraction de corps étranger des os crâniens ou de l'espace épidual | 01.52.99↔ | Hémisphérectomie, autre |
| 01.24.16↔ | Autre craniotomie pour autre drainage de liquide épidual ou pour d'autres raisons | 01.53.00↔ | Lobectomie du cerveau, SAP |
| 01.24.20↔ | Craniotomie, abord par la calotte crânienne, SAP | 01.53.10↔ | Lobectomie du cerveau, tissu intracérébral de tumeur cérébrale primaire |
| 01.24.22↔ | Craniotomie stéréotaxique, abord par la calotte crânienne | 01.53.11↔ | Lobectomie du cerveau, tissu intracérébral de tumeur cérébrale d'origine non cérébrale |
| 01.24.29↔ | Craniotomie, abord par la calotte crânienne, autre | 01.53.99↔ | Lobectomie du cerveau, autre |
| 01.24.30↔ | Abord de la base du crâne, SAP | 01.59.00↔ | Autre excision ou destruction de tissus ou de lésion du cerveau, SAP |
| 01.24.31↔ | Abord de la base du crâne, voie transorale | 01.59.10↔ | Autre excision de tissu intracérébral de tumeur cérébrale primaire |
| 01.24.32↔ | Abord de la base du crâne, voie transorale, avec division du voile du palais | 01.59.11↔ | Autre excision de tissu intracérébral de tumeur cérébrale d'origine non cérébrale |
| 01.24.33↔ | Abord de la base du crâne, voie transorale, avec division du voile du palais et du palais osseux | 01.59.12↔ | Autre excision de tissus ou de lésion du cerveau, débridement de contusion cérébrale |
| 01.24.34↔ | Abord de la base du crâne, voie transsphénoïdale | 01.59.19↔ | Autre excision de tissus ou de lésion du cerveau, autre |
| 01.24.35↔ | Abord de la base du crâne, voie transethmoïdale | 01.59.20↔ | Autre destruction de tissu intracérébral de tumeur cérébrale primaire |
| 01.24.36↔ | Abord de la base du crâne, voie transmastoiïdienne | 01.59.21↔ | Autre destruction de tissu intracérébral de tumeur cérébrale d'origine non cérébrale |
| 01.24.37↔ | Abord de la base du crâne, voie translabyrinthique | 01.59.29↔ | Autre destruction de tissus ou de lésion du cerveau, autre |
| 01.24.38↔ | Abord de la base du crâne, voie transpyramidale | 01.59.99↔ | Autre excision ou destruction de lésion ou de tissus du cerveau, autre |
| 01.24.39↔ | Abord de la base du crâne, autre | 01.6x.10↔ | Excision et destruction de tissu tumoral de la base du crâne |
| 01.24.3a↔ | Abord de la base du crâne, voie transcondyloïde | 01.6x.11↔ | Excision et destruction de tissu tumoral de la calotte crânienne |
| 01.24.3b↔ | Abord de la base du crâne, voie transorbitaire | 01.6x.20↔ | Excision et destruction d'autre tissu pathologique de la base du crâne |
| 01.24.3c↔ | Abord de la base du crâne, avec ostéotomie type Le Fort I | 01.6x.21↔ | Excision et destruction d'autre tissu pathologique de la calotte crânienne |
| 01.24.3d↔ | Abord de la base du crâne, voie transnasale-transcribriforme | 01.6x.22↔ | Excision et destruction d'autre tissu pathologique de la base et de la calotte crâniennes (avec méninges) |
| 01.24.3e↔ | Abord de la base du crâne, voie transnasale-transclivale | 02.01↔ | Ouverture de suture crânienne |
| 01.24.3f↔ | Abord de la base du crâne, voie transorale-transclivale | 02.02↔ | Élévation de fragments osseux résultant de fracture du crâne |
| 01.24.3g↔ | Abord de la base du crâne, voie transnasale-transptérygoïdienne | 02.03↔ | Confection de volet osseux crânien |
| 01.24.99↔ | Autre craniotomie, autre | 02.04.00↔ | Grefte d'os crânien, SAP |
| 01.25.00↔ | Autre craniectomie, SAP | 02.04.10↔ | Grefte d'os crânien, voûte du crâne |
| 01.25.10↔ | Autre craniectomie avec décompression | 02.04.99↔ | Grefte d'os crânien, autre |
| 01.25.11↔ | Autre craniectomie pour évacuation d'hématome épidual | 02.05.00↔ | Insertion de plaques aux niveaux des os crâniens, SAP |
| 01.25.12↔ | Autre craniectomie pour évacuation d'empyème épidual | 02.05.10↔ | Insertion d'un implant CAD au niveau des os de la boîte crânienne sans participation des os de la face, défaut simple |
| 01.25.13↔ | Autre craniectomie, extraction de corps étranger des os crâniens ou de l'espace épidual | 02.05.11↔ | Insertion d'un implant CAD au niveau des os de la boîte crânienne sans participation des os de la face, défaut important ou complexe |
| 01.25.14↔ | Autre craniectomie, insertion de matériel alloplastique ou de réservoir médicamenteux dans les os crâniens ou l'espace épidual | 02.05.20↔ | Insertion d'un implant CAD au niveau des os de la boîte crânienne avec participation orbitaire, temporale ou frontale, jusqu'à 2 régions |
| 01.25.19↔ | Autre craniectomie pour drainage de liquide épidual ou pour d'autres raisons | | |
| 01.25.20↔ | Autre craniectomie, craniectomie avec mise en place de drain | | |
| 01.25.21↔ | Autre craniotomie, craniectomie pour ablation de matériel alloplastique ou de réservoir médicamenteux des os crâniens ou de l'espace épidual | | |
| 01.25.99↔ | Autre craniectomie, autre | | |
| 01.26↔ | Insertion et remplacement de cathéter dans la cavité crânienne ou le tissu cérébral | | |
| 01.29.00↔ | Révision (sans remplacement) de cathéter(s) de la cavité crânienne ou de tissu cérébral, SAP | | |
| 01.29.10↔ | Révision stéréotaxique (sans remplacement) de cathéter(s) intracérébral(aux) pour perfusion intraventriculaire | | |

| | | | |
|-----------|---|-----------|---|
| 02.05.30↔ | Insertion d'un implant CAD au niveau des os de la boîte crânienne avec participation de plusieurs régions de la face, 3 régions et plus | 02.99.70↔ | Révision (sans remplacement) d'électrode(s) de neurostimulateur intracrânien, SAP |
| 02.05.41↔ | Réinsertion de plaque osseuse autologue au niveau de la boîte crânienne | 02.99.71↔ | Révision (sans remplacement) d'électrode(s) de neurostimulateur intracrânien, stéréotaxique, système permanent à une électrode pour stimulation permanente |
| 02.05.99↔ | Insertion de plaques aux niveaux des os crâniens, autre | 02.99.72↔ | Révision (sans remplacement) d'électrode(s) de neurostimulateur intracrânien, stéréotaxique, système permanent à plusieurs électrodes pour stimulation permanente |
| 02.06.00↔ | Autre ostéoplastie crânienne, SAP | 02.99.79↔ | Révision (sans remplacement) d'électrode(s) de neurostimulateur intracrânien, autre |
| 02.06.10↔ | Cranioplastie fronto-orbitaire pour transposition | 02.99.90↔ | Autre opération stéréotaxique du crâne, du cerveau et des méninges cérébrales |
| 02.06.20↔ | Reconstruction de la boîte crânienne sans participation des os faciaux, avec un implant simple (ciment osseux, matériau alloplastique) | 04.01.00↔ | Excision de neurinome du nerf auditif, SAP |
| 02.06.30↔ | Reconstruction de la boîte crânienne et des os faciaux avec un implant simple (ciment osseux, matériau alloplastique) | 04.01.10↔ | Excision de neurinome du nerf auditif par craniotomie |
| 02.06.99↔ | Autre ostéoplastie crânienne (cranioplastie), autre | 04.01.11↔ | Excision de neurinome du nerf auditif, par voie translabyrinthique |
| 02.07↔ | Enlèvement de plaque crânienne | 04.01.99↔ | Excision de neurinome du nerf auditif, autre |
| 02.11↔ | Suture simple de la dure-mère cérébrale | 04.41↔ | Décompression de la racine du nerf trijumeau |
| 02.12.00↔ | Autre réparation de méninges cérébrales, SAP | 07.13.00↔ | Biopsie de la glande hypophyse, par voie transfrontale, SAP |
| 02.12.10↔ | Autre réparation de méninges cérébrales sans cranioplastie | 07.13.10↔ | Biopsie fermée [percutanée] [à l'aiguille] de la glande hypophyse, par voie transfrontale |
| 02.12.20↔ | Autre réparation de méninges cérébrales avec cranioplastie | 07.13.11↔ | Biopsie ouverte de la glande hypophyse, par voie transfrontale |
| 02.12.21↔ | Autre duroplastie avec cranioplastie de la convexité | 07.13.12↔ | Biopsie stéréotaxique de la glande hypophyse, par voie transfrontale |
| 02.12.22↔ | Autre duroplastie avec cranioplastie de la charnière crânio-cervicale | 07.13.99↔ | Biopsie de la glande hypophyse par voie transfrontale, autre |
| 02.12.31↔ | Duroplastie fronto-basale avec lambeau pédiculé | 07.14.00↔ | Biopsie de la glande hypophyse par voie transsphénoïdale, SAP |
| 02.12.99↔ | Autre réparation de méninges cérébrales, autre | 07.14.10↔ | Biopsie fermée [percutanée] [à l'aiguille] de la glande hypophyse par voie transsphénoïdale |
| 02.13↔ | Ligature de vaisseaux méningés | 07.14.11↔ | Biopsie ouverte de la glande hypophyse, par voie transsphénoïdale |
| 02.14↔ | Excision du plexus choroïde | 07.14.12↔ | Biopsie stéréotaxique de la glande hypophyse, par voie transsphénoïdale |
| 02.51.00↔ | Synangiose, SAP | 07.14.99↔ | Biopsie de la glande hypophyse par voie transsphénoïdale, autre |
| 02.51.11↔ | EDAS (encéphalo-duro-artério-synangiose) | 07.15↔ | Biopsie de glande hypophyse, par voie non précisée |
| 02.51.12↔ | EDAS (encéphalo-duro-artério-synangiose), application de la dure-mère inversée sur le cortex cérébral | 07.17.00↔ | Biopsie de la glande pinéale, SAP |
| 02.51.13↔ | EDAS (encéphalo-duro-artério-synangiose), application d'une artère et de la dure-mère inversée sur le cortex cérébral | 07.17.10↔ | Biopsie fermée [percutanée] [à l'aiguille] de la glande pinéale |
| 02.51.14↔ | EMS (encéphalo-myo-synangiose) | 07.17.11↔ | Biopsie ouverte de la glande pinéale |
| 02.51.15↔ | EGPS (encéphalo-galéo-périosto-synangiose) | 07.17.12↔ | Biopsie stéréotaxique de la glande pinéale |
| 02.51.99↔ | Synangiose, autre | 07.17.99↔ | Biopsie de la glande pinéale, autre |
| 02.92↔ | Réparation du cerveau | 07.51↔ | Exploration du champ épiphysaire |
| 02.93.00↔ | Implantation ou remplacement d'électrode(s) de neurostimulateur intracrânien, SAP | 07.52↔ | Incision de l'épiphyse |
| 02.93.10↔ | Implantation ou remplacement de micro-électrode(s) temporaire(s) de dérivation et de stimulation monoculaire | 07.53↔ | Excision partielle de l'épiphyse |
| 02.93.11↔ | Implantation ou remplacement de micro-électrode(s) temporaire(s) de dérivation et de stimulation multiloculaire | 07.54↔ | Excision totale de l'épiphyse |
| 02.93.20↔ | Implantation ou remplacement de micro-électrode(s) permanente(s) de dérivation et de stimulation monoculaire | 07.59↔ | Autres opérations de l'épiphyse |
| 02.93.21↔ | Implantation ou remplacement de micro-électrode(s) permanente(s) de dérivation et de stimulation multiloculaire | 07.61↔ | Excision partielle de l'hypophyse par voie sous-frontale |
| 02.93.99↔ | Implantation ou remplacement d'électrode(s) de neurostimulateur intracrânien, autre | 07.62↔ | Excision partielle de l'hypophyse, voie transsphénoïdale |
| 02.96↔ | Insertion d'électrodes sphénoïdales | 07.63↔ | Excision partielle de l'hypophyse, approche non précisée |
| 02.99.10↔ | Interventions stéréotaxiques au niveau du liquide céphalo-rachidien | 07.64↔ | Excision totale de l'hypophyse, voie sous-frontale |
| 02.99.11↔ | Implantation et explantation stéréotaxique de matériel radioactif en tant qu'intervention indépendante | 07.65↔ | Excision totale de l'hypophyse, voie transsphénoïdale |
| 02.99.12↔ | Implantation stéréotaxique de tissu dans le crâne, le cerveau et les méninges cérébrales | 07.68↔ | Excision totale de l'hypophyse, autre voie précisée |
| 02.99.13↔ | Instillation stéréotaxique de médicaments en tant qu'intervention indépendante | 07.69↔ | Excision totale de l'hypophyse, approche non précisée |
| 02.99.14↔ | Implantation, révision ou remplacement stéréotaxique de cathéter(s) intracérébral(aux) pour perfusion intraventriculaire | 07.71↔ | Exploration de la fosse hypophysaire |
| 02.99.20↔ | Conversion d'une dérivation (drainage) de liquide céphalo-rachidien en une dérivation multiple | 07.72↔ | Incision de l'hypophyse |
| 02.99.29↔ | Autre révision et enlèvement de dérivation de liquide céphalo-rachidien | 07.79↔ | Autre opération de l'hypophyse |
| 02.99.30↔ | Implantation ou remplacement de capteur de mesure intracrânien | 16.01↔ | Orbitotomie avec volet osseux |
| 02.99.31↔ | Révision (sans remplacement) de capteur de mesure intracrânien | 16.02↔ | Orbitotomie avec l'insertion d'implant orbitaire |
| 02.99.40↔ | Implantation ou remplacement de neuroprothèse | 16.09↔ | Autre orbitotomie |
| 02.99.41↔ | Révision (sans remplacement) de neuroprothèse | 16.51.00↔ | Exentération d'orbite avec ablation de structure adjacente, SAP |
| 02.99.50↔ | Implantation et enlèvement de système de cathéter à ballonnet pour brachythérapie intracérébrale | 16.51.10↔ | Exentération d'orbite avec ablation de structure adjacente, avec conservation de la peau palpébrale |
| | | 16.51.11↔ | Exentération d'orbite avec ablation de structure adjacente, sans conservation de la peau palpébrale |
| | | 16.51.99↔ | Exentération d'orbite avec ablation de structure adjacente, autre |
| | | 16.52.00↔ | Exentération d'orbite avec enlèvement thérapeutique d'os de l'orbite, SAP |
| | | 16.52.10↔ | Exentération d'orbite avec enlèvement thérapeutique d'os de l'orbite, avec conservation de la peau palpébrale |
| | | 16.52.11↔ | Exentération d'orbite avec enlèvement thérapeutique d'os de l'orbite, sans conservation de la peau palpébrale |
| | | 16.52.99↔ | Exentération d'orbite avec enlèvement thérapeutique d'os de l'orbite, autre |

| | | | |
|-----------|---|-----------|--|
| 16.59.00↔ | Autre exentération d'orbite, SAP | 19.56.21↔ | Tympanoplastie avec réalisation d'une cavité d'évidement (cavité ouverte), avec greffe d'implant alloplastique, allogène ou xénogène |
| 16.59.10↔ | Autre exentération d'orbite avec conservation de la peau palpébrale | 19.56.99↔ | Tympanoplastie et ossiculoplastie, autre |
| 16.59.11↔ | Autre exentération d'orbite sans conservation de la peau palpébrale | 19.6↔ | Révision de tympanoplastie |
| 16.59.99↔ | Autre exentération d'orbite, autre | 20.23.00↔ | Incision de l'oreille moyenne, SAP |
| 16.63↔ | Révision de cavité d'énucléation avec greffe | 20.23.10↔ | Antrotomie |
| 16.64↔ | Autre révision de cavité d'énucléation | 20.23.11↔ | Atticotomie |
| 16.66↔ | Autre révision après exentération de cavité orbitaire | 20.23.12↔ | Tympanotomie avec scellement de la membrane de la fenêtre ronde et/ou ovale |
| 18.71.00↔ | Reconstruction du pavillon de l'oreille, SAP | 20.23.13↔ | Tympanotomie exploratoire |
| 18.71.10↔ | Reconstruction du pavillon de l'oreille, partielle, SAP | 20.23.99↔ | Incision de l'oreille moyenne, autre |
| 18.71.11↔ | Reconstruction du pavillon de l'oreille, partielle, avec expanseur tissulaire | 20.41↔ | Mastoidectomie simple |
| 18.71.12↔ | Reconstruction du pavillon de l'oreille, partielle, avec lambeau aponévrotique | 20.42.00↔ | Mastoidectomie radicale, SAP |
| 18.71.13↔ | Reconstruction du pavillon de l'oreille, partielle, avec greffe de cartilage | 20.42.10↔ | Mastoidectomie, avec libération du canal fascial, sans décompression du nerf |
| 18.71.14↔ | Reconstruction du pavillon de l'oreille, partielle, avec lambeau microvasculaire | 20.42.11↔ | Mastoidectomie, avec libération du canal fascial, avec décompression du nerf |
| 18.71.19↔ | Reconstruction du pavillon de l'oreille, partielle, autre | 20.42.20↔ | Mastoidectomie, résection subtotale de l'os pétreux (pétresectomie subtotale), SAP |
| 18.71.20↔ | Reconstruction du pavillon de l'oreille, totale, SAP | 20.42.21↔ | Mastoidectomie, résection subtotale de l'os pétreux (pétresectomie subtotale), sans oblitération |
| 18.71.21↔ | Reconstruction du pavillon de l'oreille, totale, avec expanseur tissulaire | 20.42.22↔ | Mastoidectomie, résection subtotale de l'os pétreux (pétresectomie subtotale), avec oblitération de tissus adipeux |
| 18.71.22↔ | Reconstruction du pavillon de l'oreille, totale, avec lambeau aponévrotique | 20.42.23↔ | Mastoidectomie, résection subtotale de l'os pétreux (pétresectomie subtotale), avec oblitération de tissus musculaires |
| 18.71.23↔ | Reconstruction du pavillon de l'oreille, totale, avec greffe de cartilage | 20.42.24↔ | Mastoidectomie, résection subtotale de l'os pétreux (pétresectomie subtotale), avec oblitération de tissus adipeux et musculaires |
| 18.71.24↔ | Reconstruction du pavillon de l'oreille, totale, avec lambeau microvasculaire | 20.42.30↔ | Mastoidectomie, résection partielle de l'os pétreux, SAP |
| 18.71.29↔ | Reconstruction du pavillon de l'oreille, totale, autre | 20.42.31↔ | Mastoidectomie, résection partielle de l'os pétreux, sans oblitération |
| 18.71.30↔ | Implantation de matériel alloplastique dans la reconstruction du pavillon de l'oreille | 20.42.32↔ | Mastoidectomie, résection partielle de l'os pétreux, avec oblitération de tissus adipeux |
| 18.71.99↔ | Reconstruction du pavillon de l'oreille, autre | 20.42.33↔ | Mastoidectomie, résection partielle de l'os pétreux, avec oblitération de tissus musculaires |
| 19.11↔ | Stapédectomie et plastie de l'étrier avec mise en place et ajustement d'une prothèse de l'étrier | 20.42.34↔ | Mastoidectomie, résection partielle de l'os pétreux, avec oblitération de tissus adipeux et musculaires |
| 19.19.00↔ | Autre stapédectomie et plastie de l'étrier, SAP | 20.42.99↔ | Mastoidectomie radicale, autre |
| 19.19.10↔ | Stapédectomie, avec remplacement de l'étrier par implant autologue | 20.51.00↔ | Excision de lésion de l'oreille moyenne, SAP |
| 19.19.11↔ | Stapédectomie, avec remplacement de l'étrier par implant alloplastique | 20.51.10↔ | Excision de lésion de la cavité tympanique |
| 19.19.12↔ | Malléostapédotomie | 20.51.11↔ | Excision de lésion de l'apex pyramidal |
| 19.19.99↔ | Autre stapédectomie et plastie de l'étrier, autre | 20.51.12↔ | Excision de lésion de la base de l'oreille |
| 19.21↔ | Révision de stapédotomie, de stapédectomie et de plastie de l'étrier, avec remplacement de l'enclume | 20.51.99↔ | Excision de lésion de l'oreille moyenne, autre |
| 19.29.00↔ | Autre révision de stapédotomie, de stapédectomie et de plastie de l'étrier, SAP | 20.79.00↔ | Autre incision, excision et destruction de l'oreille interne, SAP |
| 19.29.10↔ | Autre révision de stapédotomie et de stapédectomie avec prothèse de l'étrier | 20.79.10↔ | Excision de lésion du labyrinthe |
| 19.29.11↔ | Autre révision de stapédotomie et de stapédectomie avec prothèse de l'étrier par implant autologue | 20.79.11↔ | Cochléosaccotomie |
| 19.29.12↔ | Autre révision de stapédotomie et de stapédectomie avec prothèse de l'étrier par implant alloplastique | 20.79.20↔ | Labyrinthectomie transtympanique |
| 19.29.13↔ | Autre révision de stapédectomie avec plastie de l'étrier (sans remplacement de l'enclume) | 20.79.21↔ | Labyrinthectomie transmastoidienne |
| 19.29.99↔ | Autre révision de stapédotomie, de stapédectomie et de plastie de l'étrier, autre | 20.79.22↔ | Destruction transtympanique du labyrinthe |
| 19.52↔ | Tympanoplastie de type II | 20.79.23↔ | Destruction transmastoidienne du labyrinthe |
| 19.53↔ | Tympanoplastie de type III | 20.79.99↔ | Autre incision, excision et destruction de l'oreille interne, autre |
| 19.54↔ | Tympanoplastie de type IV | 20.92↔ | Révision de mastoidectomie |
| 19.55↔ | Tympanoplastie de type V | 20.99.00↔ | Autres opérations de l'oreille moyenne et interne, SAP |
| 19.56.00↔ | Tympanoplastie et ossiculoplastie, SAP | 20.99.10↔ | Implantation d'ancrages osseux dans l'os pétreux, l'oreille moyenne ou interne |
| 19.56.10↔ | Tympanoplastie avec antrotomie, atticotomie, attico-antrotomie ou mastoidectomie sans implantation de prothèse ou avec remplacement d'osselet par implant autologue | 20.99.20↔ | Fermeture de fistule labyrinthique |
| 19.56.11↔ | Tympanoplastie avec antrotomie, atticotomie, attico-antrotomie ou mastoidectomie avec greffe d'implant alloplastique, allogène ou xénogène | 20.99.30↔ | Enlèvement d'implant cochléaire ou d'aide auditive implantable |
| 19.56.20↔ | Tympanoplastie avec réalisation d'une cavité d'évidement (cavité ouverte), sans implantation de prothèse ou avec remplacement d'osselet par implant autologue | 20.99.99↔ | Autres opérations de l'oreille moyenne et interne, autre |
| | | 22.51↔ | Ethmoidotomie |
| | | 22.52↔ | Sphénoïdotomie |
| | | 22.63.00↔ | Ethmoidectomie, SAP |
| | | 22.63.10↔ | Ethmoidectomie, abord externe |
| | | 22.63.11↔ | Ethmoidectomie par voie intranasale ou transmaxillaire |
| | | 22.63.99↔ | Ethmoidectomie, autre |
| | | 22.64↔ | Sphénoïdectomie |
| | | 38.61↔ | Autre excision de vaisseaux intracrâniens |
| | | 39.28↔ | Pontage ou shunt vasculaire extra-intracrâniens |
| | | 39.2a↔ | Pontage ou shunt vasculaire intra-intracrâniens |
| | | 39.51.00↔ | Clippage d'anévrisme, SAP |

| | | | |
|-----------|--|-----------|--|
| 39.51.11↔ | Clippage d'anévrisme intracrânien | 39.79.30↔ | Embolisation sélective par liquides embolisants, autres vaisseaux, SAP |
| 39.51.99↔ | Clippage d'anévrisme, autre | 39.79.31↔ | Embolisation sélective par liquides embolisants, vaisseaux du membre supérieur |
| 39.72.00↔ | Réparation ou occlusion endovasculaire des vaisseaux de la tête et du cou, SAP | 39.79.32↔ | Embolisation sélective par liquides embolisants, aorte |
| 39.72.10↔ | Embolisation sélective de vaisseaux intracrâniens, SAP | 39.79.33↔ | Embolisation sélective par liquides embolisants, canal artériel persistant |
| 39.72.11↔ | Embolisation sélective de vaisseaux intracrâniens, avec particules ou spires métalliques | 39.79.34↔ | Embolisation sélective par liquides embolisants, vaisseaux thoraciques |
| 39.72.12↔ | Embolisation sélective de vaisseaux intracrâniens, avec liquides embolisants, ballonnets détachables ou filtres | 39.79.35↔ | Embolisation sélective par liquides embolisants, vaisseaux viscéraux |
| 39.72.13↔ | Embolisation sélective de vaisseaux intracrâniens par des stents utilisés comme flow-diverter | 39.79.36↔ | Embolisation sélective par liquides embolisants, vaisseaux abdominaux |
| 39.72.14↔ | Embolisation sélective de vaisseaux intracrâniens, avec matériel embolisant adhésif | 39.79.37↔ | Embolisation sélective par liquides embolisants, vaisseaux du membre inférieur |
| 39.72.19↔ | Embolisation sélective de vaisseaux intracrâniens, autre | 39.79.38↔ | Embolisation sélective par liquides embolisants, vaisseaux rachidiens |
| 39.72.20↔ | Embolisation sélective de vaisseaux extracrâniens de la tête et du cou, SAP | 39.79.39↔ | Embolisation sélective par liquides embolisants, autres vaisseaux, autre |
| 39.72.21↔ | Embolisation sélective de vaisseaux extracrâniens de la tête et du cou, avec particules ou spires métalliques | 39.79.40↔ | Embolisation sélective par ballonnets détachables, autres vaisseaux, SAP |
| 39.72.22↔ | Embolisation sélective de vaisseaux extracrâniens avec liquides embolisants, ballonnets détachables ou filtres | 39.79.41↔ | Embolisation sélective par ballonnets détachables, vaisseaux du membre supérieur |
| 39.72.24↔ | Embolisation sélective de vaisseaux extracrâniens de la tête et du cou, avec matériel embolisant adhésif | 39.79.42↔ | Embolisation sélective par ballonnets détachables, aorte |
| 39.72.29↔ | Embolisation sélective de vaisseaux extracrâniens de la tête et du cou, autre | 39.79.43↔ | Embolisation sélective par ballonnets détachables, canal artériel persistant |
| 39.72.30↔ | Embolisation transluminale percutanée de malformation vasculaire par microcathéter, SAP | 39.79.44↔ | Embolisation sélective par ballonnets détachables, vaisseaux thoraciques |
| 39.72.31↔ | Embolisation transluminale percutanée de malformation vasculaire par microcathéter, utilisation d'un microcathéter | 39.79.45↔ | Embolisation sélective par ballonnets détachables, vaisseaux viscéraux |
| 39.72.32↔ | Embolisation transluminale percutanée de malformation vasculaire par microcathéter, utilisation de deux microcathéters | 39.79.46↔ | Embolisation sélective par ballonnets détachables, vaisseaux abdominaux |
| 39.72.33↔ | Embolisation transluminale percutanée de malformation vasculaire par microcathéter, utilisation de trois microcathéters | 39.79.47↔ | Embolisation sélective par ballonnets détachables, vaisseaux rachidiens |
| 39.72.34↔ | Embolisation transluminale percutanée de malformation vasculaire par microcathéter, utilisation de quatre microcathéters | 39.79.48↔ | Embolisation sélective par ballonnets détachables, vaisseaux du membre inférieur |
| 39.72.35↔ | Embolisation transluminale percutanée de malformation vasculaire par microcathéter, utilisation de cinq microcathéters | 39.79.49↔ | Embolisation sélective par ballonnets détachables, autres vaisseaux, autre |
| 39.72.39↔ | Embolisation transluminale percutanée de malformation vasculaire par microcathéter, utilisation de plus de cinq microcathéters | 39.79.50↔ | Embolisation sélective par filtres, autres vaisseaux, SAP |
| 39.72.99↔ | Réparation ou occlusion endovasculaire des vaisseaux de la tête et du cou, autre | 39.79.51↔ | Embolisation sélective par filtres, vaisseaux du membre supérieur |
| 39.77.00↔ | Intervention endovasculaire transluminale percutanée sur vaisseau(x) intracrânien(s), SAP | 39.79.52↔ | Embolisation sélective par filtres, aorte |
| 39.77.10↔ | Angioplastie percutanée à ballonnet de vaisseau(x) intracrânien(s) | 39.79.53↔ | Embolisation sélective par filtres, canal artériel persistant |
| 39.77.20↔ | Bladeangioplastie percutanée de vaisseau(x) intracrânien(s) | 39.79.54↔ | Embolisation sélective par filtres, vaisseaux thoraciques |
| 39.77.30↔ | Angioplastie percutanée au laser de vaisseau(x) intracrânien(s) | 39.79.55↔ | Embolisation sélective par filtres, vaisseaux viscéraux |
| 39.77.40↔ | Athérectomie percutanée de vaisseau(x) intracrânien(s) | 39.79.56↔ | Embolisation sélective par filtres, vaisseaux abdominaux |
| 39.77.60↔ | Thrombectomie percutanée de vaisseau(x) intracrânien(s), SAP | 39.79.57↔ | Embolisation sélective par filtres, vaisseaux du membre inférieur |
| 39.77.61↔ | Thrombectomie percutanée à lame rotative de vaisseau(x) intracrânien(s) | 39.79.58↔ | Embolisation sélective par filtres, vaisseaux rachidiens |
| 39.77.62↔ | Thrombectomie percutanée de vaisseau(x) intracrânien(s) assistée par stent | 39.79.59↔ | Embolisation sélective par filtres, autres vaisseaux, autre |
| 39.77.69↔ | Thrombectomie percutanée de vaisseau(x) intracrânien(s), autre | 39.79.60↔ | Embolisation sélective par particules, autres vaisseaux, SAP |
| 39.77.99↔ | Intervention endovasculaire transluminale percutanée sur vaisseau(x) intracrânien(s), autre | 39.79.61↔ | Embolisation sélective par particules, vaisseaux du membre supérieur |
| 39.79.11↔ | Implantation endovasculaire de greffe, vaisseaux viscéraux | 39.79.62↔ | Embolisation sélective par particules, aorte |
| 39.79.12↔ | Implantation endovasculaire de greffe, vaisseaux du bassin | 39.79.63↔ | Embolisation sélective par particules, canal artériel persistant |
| 39.79.13↔ | Implantation endovasculaire de greffe, vaisseaux abdominaux | 39.79.64↔ | Embolisation sélective par particules, vaisseaux thoraciques |
| 39.79.19↔ | Implantation endovasculaire de greffe, autres vaisseaux, autre | 39.79.65↔ | Embolisation sélective par particules, vaisseaux viscéraux |
| 39.79.20↔ | Embolisation ou occlusion par coils, autres vaisseaux, SAP | 39.79.66↔ | Embolisation sélective par particules, vaisseaux abdominaux |
| 39.79.21↔ | Embolisation ou occlusion par coils, vaisseaux du membre supérieur | 39.79.67↔ | Embolisation sélective par particules, vaisseaux du membre inférieur |
| 39.79.22↔ | Embolisation ou occlusion par coils, aorte | 39.79.68↔ | Embolisation sélective par particules, vaisseaux rachidiens |
| 39.79.23↔ | Embolisation ou occlusion par coils, canal artériel persistant | 39.79.69↔ | Embolisation sélective par particules, autres vaisseaux, autre |
| 39.79.24↔ | Embolisation ou occlusion par coils, vaisseaux thoraciques | 39.79.70↔ | Fermeture d'artères par cathéter au laser, autres vaisseaux, SAP |
| 39.79.25↔ | Embolisation ou occlusion par coils, vaisseaux viscéraux | 39.79.71↔ | Fermeture d'artères par cathéter au laser, artères du membre supérieur |
| 39.79.26↔ | Embolisation ou occlusion par coils, vaisseaux abdominaux | 39.79.72↔ | Fermeture d'artères par cathéter au laser, aorte |
| 39.79.27↔ | Embolisation ou occlusion par coils, vaisseaux du membre inférieur | 39.79.74↔ | Fermeture d'artères par cathéter au laser, vaisseaux thoraciques |
| 39.79.28↔ | Embolisation ou occlusion par coils, vaisseaux rachidiens | 39.79.75↔ | Fermeture d'artères par cathéter au laser, vaisseaux du membre inférieur |
| 39.79.29↔ | Embolisation ou occlusion par coils, autres vaisseaux, autre | 39.79.76↔ | Fermeture d'artères par cathéter au laser, vaisseaux viscéraux |

| | | | |
|-----------|---|-----------|---|
| 39.79.77↔ | Fermeture d'artères par cathéter au laser, vaisseaux abdominaux | 92.39.00↔ | Autre radiochirurgie stéréotaxique, SAP |
| 39.79.79↔ | Fermeture d'artères par cathéter au laser, autres vaisseaux, autre | 92.39.01↔ | Autre radiothérapie de haut voltage, radiochirurgie stéréotaxique, fractionnée, cérébrale, SAP |
| 39.79.80↔ | Fermeture d'artères par cathéter à radiofréquence, autres vaisseaux, SAP | 92.39.11↔ | Autre radiothérapie de haut voltage, radiochirurgie stéréotaxique, fractionnée, extracérébrale, SAP |
| 39.79.81↔ | Fermeture d'artères par cathéter à radiofréquence, artères du membre supérieur | 92.39.20↔ | Autre radiothérapie de haut voltage, radiochirurgie stéréotaxique, fractionnée: cérébrale, radiothérapie à intensité modulée |
| 39.79.82↔ | Fermeture d'artères par cathéter à radiofréquence, aorte | 92.39.21↔ | Autre radiothérapie de haut voltage, radiochirurgie stéréotaxique, fractionnée: cérébrale, Intensity Modulated Arc Therapy (IMAT). |
| 39.79.84↔ | Fermeture d'artères par cathéter à radiofréquence, vaisseaux thoraciques | 92.39.22↔ | Autre radiothérapie de haut voltage, radiochirurgie stéréotaxique, fractionnée: cérébrale, guidée par l'image |
| 39.79.85↔ | Fermeture d'artères par cathéter à radiofréquence, vaisseaux du membre inférieur | 92.39.29↔ | Autre radiothérapie de haut voltage, radiochirurgie stéréotaxique, fractionnée, extracérébrale, autre |
| 39.79.86↔ | Fermeture d'artères par cathéter à radiofréquence, vaisseaux viscéraux | 92.39.30↔ | Autre radiothérapie de haut voltage, radiochirurgie stéréotaxique, fractionnée: extracérébrale, radiothérapie avec modulation d'intensité |
| 39.79.87↔ | Fermeture d'artères par cathéter à radiofréquence, vaisseaux abdominaux | 92.39.31↔ | Autre radiothérapie de haut voltage, radiochirurgie stéréotaxique, fractionnée: extracérébrale, Intensity Modulated Arc Therapy (IMAT). |
| 39.79.89↔ | Fermeture d'artères par cathéter à radiofréquence, autres vaisseaux, autre | 92.39.32↔ | Autre radiothérapie de haut voltage, radiochirurgie stéréotaxique, fractionnée: extracérébrale, guidée par l'image |
| 76.92.20↔ | Insertion d'un implant CAD au niveau des os de la face, sans participation de la boîte crânienne, jusqu'à 2 régions | 92.39.39↔ | Autre radiothérapie de haut voltage, radiochirurgie stéréotaxique, fractionnée, extracérébrale, autre |
| 76.92.21↔ | Insertion d'un implant CAD au niveau des os de la face, sans participation de la boîte crânienne, 3 régions et plus | | |
| 76.92.30↔ | Insertion d'implant CAD pour réparer un défaut maxillaire simple | | |
| 76.92.31↔ | Insertion d'implant CAD pour réparer un défaut maxillaire important ou complexe | | |

procédure B02-2

| | | | |
|-----------|--|-----------|--|
| 01.32.00↔ | Lobotomie et tractotomie, SAP | 01.59.21↔ | Autre destruction de tissu intracérébral de tumeur cérébrale d'origine non cérébrale |
| 01.32.10↔ | Lobotomie et tractotomie, cingulotomie | 01.59.29↔ | Autre destruction de tissus ou de lésion du cerveau, autre |
| 01.32.11↔ | Lobotomie et tractotomie, transection sous-piale | 01.59.99↔ | Autre excision ou destruction de lésion ou de tissus du cerveau, autre |
| 01.32.12↔ | Lobotomie et tractotomie, lobotomie multiples | 01.6x.11↔ | Excision et destruction de tissu tumoral de la calotte crânienne |
| 01.32.20↔ | Lobotomie et tractotomie, interruption stéréotaxique de systèmes de communication nerveuse | 01.6x.21↔ | Excision et destruction d'autre tissu pathologique de la calotte crânienne |
| 01.32.99↔ | Lobotomie et tractotomie, autre | 02.01↔ | Ouverture de suture crânienne |
| 01.39.10↔ | Autre incision du cerveau pour évacuation d'hématome intracérébral | 02.02↔ | Élévation de fragments osseux résultant de fracture du crâne |
| 01.39.11↔ | Autre incision du cerveau pour évacuation d'abcès intracérébral | 02.04.00↔ | Grefte d'os crânien, SAP |
| 01.39.20↔ | Autre incision du cerveau, évacuation stéréotaxique d'hématome intracrânien | 02.04.10↔ | Grefte d'os crânien, voûte du crâne |
| 01.39.21↔ | Autre incision du cerveau, évacuation stéréotaxique d'abcès intracrânien | 02.04.99↔ | Grefte d'os crânien, autre |
| 01.41↔ | Opération du thalamus | 02.05.00↔ | Insertion de plaques aux niveaux des os crâniens, SAP |
| 01.42↔ | Opération du globus pallidum | 02.05.10↔ | Insertion d'un implant CAD au niveau des os de la boîte crânienne sans participation des os de la face, défaut simple |
| 01.51.00↔ | Excision de tissu ou de lésion méningée cérébrale, SAP | 02.05.11↔ | Insertion d'un implant CAD au niveau des os de la boîte crânienne sans participation des os de la face, défaut important ou complexe |
| 01.51.10↔ | Excision de tissu tumoral des méninges cérébrales avec préparation de tissus adjacents infiltrés | 02.05.20↔ | Insertion d'un implant CAD au niveau des os de la boîte crânienne avec participation orbitaire, temporale ou frontale, jusqu'à 2 régions |
| 01.51.99↔ | Excision de tissu ou de lésion méningée cérébrale, autre | 02.05.30↔ | Insertion d'un implant CAD au niveau des os de la boîte crânienne avec participation de plusieurs régions de la face, 3 régions et plus |
| 01.52.00↔ | Hémisphérectomie, SAP | 02.05.41↔ | Réinsertion de plaque osseuse autologue au niveau de la boîte crânienne |
| 01.52.10↔ | Hémisphérectomie, tissu intracérébral de tumeur cérébrale primaire | 02.05.99↔ | Insertion de plaques aux niveaux des os crâniens, autre |
| 01.52.11↔ | Hémisphérectomie, tissu intracérébral de tumeur cérébrale d'origine non cérébrale | 02.06.00↔ | Autre ostéoplastie crânienne, SAP |
| 01.52.99↔ | Hémisphérectomie, autre | 02.06.10↔ | Cranioplastie fronto-orbitaire pour transposition |
| 01.53.00↔ | Lobectomie du cerveau, SAP | 02.06.20↔ | Reconstruction de la boîte crânienne sans participation des os faciaux, avec un implant simple (ciment osseux, matériau alloplastique) |
| 01.53.10↔ | Lobectomie du cerveau, tissu intracérébral de tumeur cérébrale primaire | 02.06.30↔ | Reconstruction de la boîte crânienne et des os faciaux avec un implant simple (ciment osseux, matériau alloplastique) |
| 01.53.11↔ | Lobectomie du cerveau, tissu intracérébral de tumeur cérébrale d'origine non cérébrale | 02.06.99↔ | Autre ostéoplastie crânienne (cranioplastie), autre |
| 01.53.99↔ | Lobectomie du cerveau, autre | 02.07↔ | Enlèvement de plaque crânienne |
| 01.59.00↔ | Autre excision ou destruction de tissus ou de lésion du cerveau, SAP | 02.11↔ | Suture simple de la dure-mère cérébrale |
| 01.59.10↔ | Autre excision de tissu intracérébral de tumeur cérébrale primaire | 02.12.00↔ | Autre réparation de méninges cérébrales, SAP |
| 01.59.11↔ | Autre excision de tissu intracérébral de tumeur cérébrale d'origine non cérébrale | 02.12.10↔ | Autre réparation de méninges cérébrales sans cranioplastie |
| 01.59.12↔ | Autre excision de tissus ou de lésion du cerveau, débridement de contusion cérébrale | 02.12.20↔ | Autre réparation de méninges cérébrales avec cranioplastie |
| 01.59.19↔ | Autre excision de tissus ou de lésion du cerveau, autre | 02.12.21↔ | Autre duroplastie avec cranioplastie de la convexité |
| 01.59.20↔ | Autre destruction de tissu intracérébral de tumeur cérébrale primaire | | |

| | | | |
|-----------|---|-----------|--|
| 02.12.22↔ | Autre duroplastie avec cranioplastie de la charnière crânio-cervicale | 07.13.11↔ | Biopsie ouverte de la glande hypophyse, par voie transfrontale |
| 02.12.31↔ | Duroplastie fronto-basale avec lambeau pédiculé | 07.13.12↔ | Biopsie stéréotaxique de la glande hypophyse, par voie transfrontale |
| 02.12.99↔ | Autre réparation de méninges cérébrales, autre | 07.13.99↔ | Biopsie de la glande hypophyse par voie transfrontale, autre |
| 02.13↔ | Ligature de vaisseaux méningés | 07.14.00↔ | Biopsie de la glande hypophyse par voie transsphénoïdale, SAP |
| 02.14↔ | Excision du plexus choroïde | 07.14.10↔ | Biopsie fermée [percutanée] [à l'aiguille] de la glande hypophyse par voie transsphénoïdale |
| 02.2↔ | Ventriculostomie | 07.14.11↔ | Biopsie ouverte de la glande hypophyse, par voie transsphénoïdale |
| 02.51.00↔ | Synangiose, SAP | 07.14.12↔ | Biopsie stéréotaxique de la glande hypophyse, par voie transsphénoïdale |
| 02.51.11↔ | EDAS (encéphalo-duro-artério-synangiose) | 07.14.99↔ | Biopsie de la glande hypophyse par voie transsphénoïdale, autre |
| 02.51.12↔ | EDAS (encéphalo-duro-artério-synangiose), application de la dure-mère inversée sur le cortex cérébral | 07.15↔ | Biopsie de glande hypophyse, par voie non précisée |
| 02.51.13↔ | EDAS (encéphalo-duro-artério-synangiose), application d'une artère et de la dure-mère inversée sur le cortex cérébral | 07.17.00↔ | Biopsie de la glande pinéale, SAP |
| 02.51.14↔ | EMS (encéphalo-myo-synangiose) | 07.17.10↔ | Biopsie fermée [percutanée] [à l'aiguille] de la glande pinéale |
| 02.51.15↔ | EGPS (encéphalo-galéo-périosto-synangiose) | 07.17.11↔ | Biopsie ouverte de la glande pinéale |
| 02.51.99↔ | Synangiose, autre | 07.17.12↔ | Biopsie stéréotaxique de la glande pinéale |
| 02.92↔ | Réparation du cerveau | 07.17.99↔ | Biopsie de la glande pinéale, autre |
| 02.93.00↔ | Implantation ou remplacement d'électrode(s) de neurostimulateur intracrânien, SAP | 07.51↔ | Exploration du champ épiphysaire |
| 02.93.10↔ | Implantation ou remplacement de micro-électrode(s) temporaire(s) de dérivation et de stimulation monoculaire | 07.52↔ | Incision de l'épiphyse |
| 02.93.11↔ | Implantation ou remplacement de micro-électrode(s) temporaire(s) de dérivation et de stimulation multiloculaire | 07.53↔ | Excision partielle de l'épiphyse |
| 02.93.20↔ | Implantation ou remplacement de micro-électrode(s) permanente(s) de dérivation et de stimulation monoculaire | 07.54↔ | Excision totale de l'épiphyse |
| 02.93.21↔ | Implantation ou remplacement de micro-électrode(s) permanente(s) de dérivation et de stimulation multiloculaire | 07.59↔ | Autres opérations de l'épiphyse |
| 02.93.99↔ | Implantation ou remplacement d'électrode(s) de neurostimulateur intracrânien, autre | 07.61↔ | Excision partielle de l'hypophyse par voie sous-frontale |
| 02.96↔ | Insertion d'électrodes sphénoïdales | 07.62↔ | Excision partielle de l'hypophyse, voie transsphénoïdale |
| 02.99.10↔ | Interventions stéréotaxiques au niveau du liquide céphalo-rachidien | 07.63↔ | Excision partielle de l'hypophyse, approche non précisée |
| 02.99.11↔ | Implantation et explantation stéréotaxique de matériel radioactif en tant qu'intervention indépendante | 07.64↔ | Excision totale de l'hypophyse, voie sous-frontale |
| 02.99.12↔ | Implantation stéréotaxique de tissus dans le crâne, le cerveau et les méninges cérébrales | 07.65↔ | Excision totale de l'hypophyse, voie transsphénoïdale |
| 02.99.13↔ | Instillation stéréotaxique de médicaments en tant qu'intervention indépendante | 07.68↔ | Excision totale de l'hypophyse, autre voie précisée |
| 02.99.14↔ | Implantation, révision ou remplacement stéréotaxique de cathéter(s) intracérébral(aux) pour perfusion intraventriculaire | 07.69↔ | Excision totale de l'hypophyse, approche non précisée |
| 02.99.20↔ | Conversion d'une dérivation (drainage) de liquide céphalo-rachidien en une dérivation multiple | 07.71↔ | Exploration de la fosse hypophysaire |
| 02.99.29↔ | Autre révision et enlèvement de dérivation de liquide céphalo-rachidien | 07.72↔ | Incision de l'hypophyse |
| 02.99.30↔ | Implantation ou remplacement de capteur de mesure intracrânien | 07.79↔ | Autre opération de l'hypophyse |
| 02.99.31↔ | Révision (sans remplacement) de capteur de mesure intracrânien | 38.01↔ | Incision de vaisseaux intracrâniens |
| 02.99.40↔ | Implantation ou remplacement de neuroprothèse | 38.31↔ | Résection de vaisseaux intracrâniens, avec anastomose |
| 02.99.41↔ | Révision (sans remplacement) de neuroprothèse | 38.41↔ | Résection de vaisseaux intracrâniens, avec remplacement |
| 02.99.50↔ | Implantation et enlèvement de système de cathéter à ballonnet pour brachythérapie intracérébrale | 38.60↔ | Autre excision de vaisseau, site non précisé |
| 02.99.70↔ | Révision (sans remplacement) d'électrode(s) de neurostimulateur intracrânien, SAP | 38.61↔ | Autre excision de vaisseaux intracrâniens |
| 02.99.71↔ | Révision (sans remplacement) d'électrode(s) de neurostimulateur intracrânien, stéréotaxique, système permanent à une électrode pour stimulation permanente | 39.28↔ | Pontage ou shunt vasculaire extra-intracrânien |
| 02.99.72↔ | Révision (sans remplacement) d'électrode(s) de neurostimulateur intracrânien, stéréotaxique, système permanent à plusieurs électrodes pour stimulation permanente | 39.2a↔ | Pontage ou shunt vasculaire intra-intracrânien |
| 02.99.79↔ | Révision (sans remplacement) d'électrode(s) de neurostimulateur intracrânien, autre | 39.51.00↔ | Clippage d'anévrisme, SAP |
| 02.99.90↔ | Autre opération stéréotaxique du crâne, du cerveau et des méninges cérébrales | 39.51.11↔ | Clippage d'anévrisme intracrânien |
| 04.01.00↔ | Excision de neurinome du nerf auditif, SAP | 39.51.99↔ | Clippage d'anévrisme, autre |
| 04.01.10↔ | Excision de neurinome du nerf auditif par craniotomie | 39.53↔ | Réparation de fistule artério-veineuse |
| 04.01.11↔ | Excision de neurinome du nerf auditif, par voie translabrynthique | 92.20↔ | Perfusion d'isotope radioactif liquide |
| 04.01.99↔ | Excision de neurinome du nerf auditif, autre | 92.21.00↔ | Radiothérapie superficielle: SAP |
| 07.13.00↔ | Biopsie de la glande hypophyse, par voie transfrontale, SAP | 92.21.01↔ | Radiothérapie superficielle: jusqu'à 2 champs d'irradiation |
| 07.13.10↔ | Biopsie fermée [percutanée] [à l'aiguille] de la glande hypophyse, par voie transfrontale | 92.21.02↔ | Radiothérapie superficielle: plus de 2 champs d'irradiation |
| | | 92.22.00↔ | Radiothérapie en orthovoltage: SAP |
| | | 92.22.01↔ | Radiothérapie en orthovoltage: jusqu'à 2 champs d'irradiation |
| | | 92.22.02↔ | Radiothérapie en orthovoltage: plus de 2 champs d'irradiation |
| | | 92.22.11↔ | Radiothérapie peropératoire par rayons X, jusqu'à 300 kV |
| | | 92.22.12↔ | Radiothérapie peropératoire par rayons X, 300 kV - < 1 MV |
| | | 92.22.19↔ | Autre radiothérapie peropératoire par rayons X |
| | | 92.23.00↔ | Radiothérapie de haut voltage: SAP |
| | | 92.23.01↔ | Appareil de télécobalt, jusqu'à 2 champs d'irradiation |
| | | 92.23.02↔ | Appareil de télécobalt, 3 à 4 champs d'irradiation |
| | | 92.23.03↔ | Appareil de télécobalt plus de 4 champs d'irradiation ou radiothérapie conformationnelle en 3D |
| | | 92.23.08↔ | Radiothérapie de haut voltage: autres isotopes |
| | | 92.23.09↔ | Autre appareil de télécobalt |
| | | 92.24.00↔ | Téléradiothérapie à photons, accélérateur linéaire, SAP |
| | | 92.24.01↔ | Téléradiothérapie à photons, accélérateur linéaire, irradiation large |
| | | 92.24.02↔ | Téléradiothérapie à photons, accélérateur linéaire, irradiation hémicorporelle |
| | | 92.24.03↔ | Téléradiothérapie à photons, accélérateur linéaire, irradiation corporelle totale |
| | | 92.24.04↔ | Téléradiothérapie à photons, accélérateur linéaire, radiothérapie peropératoire |

| | | | |
|-----------|--|-----------|--|
| 92.24.09↔ | Téléradiothérapie à photons, accélérateur linéaire, autre | 92.27.13↔ | Implantation ou insertion d'élément radioactif (brachythérapie par des sources scellées de radionucléides), intra-utérine et intravaginale combinée |
| 92.24.11↔ | Téléradiothérapie à photons, accélérateur linéaire, positionnement guidé par l'image (IGRT), jusqu'à 2 champs d'irradiation | 92.27.21↔ | Implantation ou insertion d'élément radioactif (brachythérapie par des sources scellées de radionucléides), surface corporelle |
| 92.24.12↔ | Téléradiothérapie à photons, accélérateur linéaire, positionnement guidé par l'image (IGRT), plus de 2 champs d'irradiation | 92.27.22↔ | Implantation ou insertion d'élément radioactif (brachythérapie par des sources scellées de radionucléides), intracavitaire |
| 92.24.13↔ | Téléradiothérapie à photons, accélérateur linéaire, positionnement guidé par l'image (IGRT), radiothérapie conformationnelle en 3D | 92.27.23↔ | Implantation ou insertion d'élément radioactif (brachythérapie par des sources scellées de radionucléides), intraluminaire |
| 92.24.14↔ | Téléradiothérapie à photons, accélérateur linéaire, positionnement guidé par l'image (IGRT), radiothérapie avec modulation d'intensité | 92.27.30↔ | Implantation ou insertion d'élément radioactif (brachythérapie par des sources scellées de radionucléides), vaisseau non spécifié |
| 92.24.21↔ | Téléradiothérapie à photons, accélérateur linéaire, sans guidage par l'image, jusqu'à 2 champs d'irradiation | 92.27.31↔ | Implantation ou insertion d'élément radioactif (brachythérapie par des sources scellées de radionucléides), vaisseau coronaire |
| 92.24.22↔ | Téléradiothérapie à photons, accélérateur linéaire, sans guidage par l'image, plus de 2 champs d'irradiation | 92.27.39↔ | Implantation ou insertion d'élément radioactif (brachythérapie par des sources scellées de radionucléides), autre vaisseau |
| 92.24.23↔ | Téléradiothérapie à photons, accélérateur linéaire, sans guidage par l'image, radiothérapie conformationnelle en 3D | 92.27.40↔ | Implantation ou insertion peropératoire d'élément radioactif (brachythérapie par des sources scellées de radionucléides) |
| 92.24.24↔ | Téléradiothérapie à photons, accélérateur linéaire, sans guidage par l'image, radiothérapie avec modulation d'intensité | 92.27.70↔ | Moulages radioactifs, SAP |
| 92.24.30↔ | Téléradiothérapie à photons: radiothérapie hautement complexe à l'aide d'équipements spécialisés | 92.27.71↔ | Moulages radioactifs: construction et application de moulage radioactif superficiel |
| 92.25.00↔ | Téléradiothérapie par électron, accélérateur linéaire, SAP | 92.27.72↔ | Moulages radioactifs: construction et pose d'applicateur non utilisé sur la surface corporelle |
| 92.25.01↔ | Téléradiothérapie par électron, accélérateur linéaire, irradiation large | 92.27.73↔ | Moulages radioactifs: construction et pose d'applicateur oculaire |
| 92.25.02↔ | Téléradiothérapie par électron, accélérateur linéaire, irradiation hémicorporelle | 92.27.79↔ | Autres moulages radioactifs |
| 92.25.03↔ | Téléradiothérapie par électron, accélérateur linéaire, irradiation corporelle totale | 92.28.00↔ | Injection, instillation ou administration orale de radio-isotope, SAP |
| 92.25.04↔ | Téléradiothérapie par électron, accélérateur linéaire, radiothérapie peropératoire | 92.28.01↔ | Instillation d'un radionucléide libre dans l'articulation |
| 92.25.09↔ | Téléradiothérapie par électron, accélérateur linéaire, autre | 92.28.02↔ | Traitement à l'iode radioactif, dose thérapeutique de I-131 jusqu'à 1,2 GBq, sans administration de thyrotropine recombinante (rh-TSH) |
| 92.25.11↔ | Téléradiothérapie par électron, accélérateur linéaire, positionnement guidé par l'image | 92.28.03↔ | Traitement à l'iode radioactif, dose thérapeutique de I-131 jusqu'à 1,2 GBq, avec administration de thyrotropine recombinante (rh-TSH) |
| 92.25.12↔ | Téléradiothérapie par électron, accélérateur linéaire, positionnement guidé par l'image, jusqu'à 2 champs d'irradiation | 92.28.04↔ | Traitement à l'iode radioactif, dose thérapeutique de I-131 de plus de 1,2 GBq à moins de 5 GBq, sans administration de thyrotropine recombinante (rh-TSH) |
| 92.25.13↔ | Téléradiothérapie par électron, accélérateur linéaire, positionnement guidé par l'image, plus de 2 champs d'irradiation | 92.28.05↔ | Traitement à l'iode radioactif, dose thérapeutique de I-131 de plus de 1,2 GBq à moins de 5 GBq, avec administration de thyrotropine recombinante (rh-TSH) |
| 92.25.14↔ | Téléradiothérapie par électron, accélérateur linéaire, positionnement guidé par l'image, radiothérapie conformationnelle en 3D | 92.28.06↔ | Traitement à l'iode radioactif, dose thérapeutique de I-131 de 5 GBq et plus, sans administration de thyrotropine recombinante (rh-TSH) |
| 92.25.15↔ | Téléradiothérapie par électron, accélérateur linéaire, positionnement guidé par l'image, radiothérapie avec modulation d'intensité | 92.28.07↔ | Traitement à l'iode radioactif, dose thérapeutique de I-131 de 5 GBq et plus, avec administration de thyrotropine recombinante (rh-TSH) |
| 92.25.21↔ | Téléradiothérapie par électron, accélérateur linéaire, sans guidage par l'image, jusqu'à 2 champs d'irradiation | 92.28.11↔ | Thérapie de métastases osseuses par radionucléides libres |
| 92.25.22↔ | Téléradiothérapie par électron, accélérateur linéaire, sans guidage par l'image, plus de 2 champs d'irradiation | 92.28.13↔ | Radiothérapie par ciblage de récepteurs avec des analogues de la somatostatine conjugués au DOTA |
| 92.25.23↔ | Téléradiothérapie par électron, accélérateur linéaire, sans guidage par l'image, radiothérapie conformationnelle en 3D | 92.28.20↔ | Radioimmunothérapie par 90Y-ibritumomab-tiuxétan, parentérale |
| 92.25.24↔ | Téléradiothérapie par électron, accélérateur linéaire, sans guidage par l'image, radiothérapie avec modulation d'intensité | 92.28.21↔ | Administration parentérale de I-131-MIBG (méta-iodobenzylguanidine marquée à l'iode-131) |
| 92.26.00↔ | Autre téléradiothérapie par particule radioactive, SAP | 92.28.22↔ | Radioimmunothérapie par iode 131 [I-131] tositumomab, par voie parentérale |
| 92.26.10↔ | Protonthérapie, sans guidage par l'image, jusqu'à 2 champs d'irradiation | 92.28.31↔ | Radio-chimioembolisation intravasculaire sélective par le I-131-lipiodol |
| 92.26.11↔ | Protonthérapie, positionnement guidé par l'image, jusqu'à 2 champs d'irradiation | 92.28.32↔ | Radiothérapie intravasculaire sélective (SIRT) par embolisation avec des microsphères marquées à l'yttrium-90 |
| 92.26.20↔ | Protonthérapie, sans guidage par l'image, plus de 2 champs d'irradiation | 92.28.33↔ | Brachythérapie endovasculaire au rhénium-188 |
| 92.26.21↔ | Protonthérapie, positionnement guidé par l'image, plus de 2 champs d'irradiation | 92.28.99↔ | Injection, instillation ou administration orale de radio-isotopes, autre |
| 92.26.99↔ | Autre téléradiothérapie par particule radioactive, autre | 92.29.00↔ | Brachythérapie par des sources scellées de radionucléides, SAP |
| 92.27.00↔ | Implantation ou insertion d'élément radioactif (brachythérapie par des sources scellées de radionucléides), surface corporelle, site d'application autre ou non spécifié | 92.29.09↔ | Autre brachythérapie par des sources scellées de radionucléides |
| 92.27.10↔ | Implantation ou insertion d'élément radioactif (brachythérapie par des sources scellées de radionucléides), organes génitaux féminins, SAP | 92.29.11↔ | Brachythérapie interstitielle par implantation de sources radioactives amovibles dans un seul plan, faible débit de dose |
| 92.27.11↔ | Implantation ou insertion d'élément radioactif (brachythérapie par des sources scellées de radionucléides), intra-utérine | 92.29.12↔ | Brachythérapie interstitielle par implantation de sources radioactives amovibles dans un seul plan, débit de dose pulsé (pulsed dose rate) |
| 92.27.12↔ | Implantation ou insertion d'élément radioactif (brachythérapie par des sources scellées de radionucléides), intravaginale | 92.29.13↔ | Brachythérapie interstitielle par implantation de sources radioactives amovibles dans un seul plan, haut débit de dose |

| | | | |
|-----------|---|-----------|---|
| 92.29.19↔ | Brachythérapie interstitielle par implantation de sources radioactives amovibles dans un seul plan, autre | 92.30.02↔ | Radiochirurgie stéréotaxique, en un temps: extracérébrale, SAP |
| 92.29.21↔ | Brachythérapie interstitielle par implantation de sources radioactives amovibles en fonction du volume dans plusieurs plans, faible débit de dose | 92.30.20↔ | Radiochirurgie stéréotaxique, en un temps: cérébrale, radiothérapie à intensité modulée |
| 92.29.22↔ | Brachythérapie interstitielle par implantation de sources radioactives amovibles en fonction du volume dans plusieurs plans, débit de dose pulsé (pulsed dose rate) | 92.30.21↔ | Radiochirurgie stéréotaxique, en un temps: cérébrale, Intensity Modulated Arc Therapy (IMAT). |
| 92.29.23↔ | Brachythérapie interstitielle par implantation de sources radioactives amovibles en fonction du volume dans plusieurs plans, haut débit de dose | 92.30.22↔ | Radiochirurgie stéréotaxique, en un temps: cérébrale, guidée par l'image |
| 92.29.24↔ | Brachythérapie par implantation peropératoire de sources radioactives amovibles dans plusieurs plans, haut débit de dose | 92.30.30↔ | Radiochirurgie stéréotaxique, en un temps: extracérébrale, radiothérapie avec modulation d'intensité |
| 92.29.29↔ | Brachythérapie interstitielle par implantation de sources radioactives amovibles en fonction du volume dans plusieurs plans, autre | 92.30.31↔ | Radiochirurgie stéréotaxique, en un temps: extracérébrale, Intensity Modulated Arc Therapy (IMAT). |
| 92.29.31↔ | Brachythérapie interstitielle par implantation de sources radioactives permanentes (jusqu'à 10) | 92.30.32↔ | Radiochirurgie stéréotaxique, en un temps: extracérébrale, guidée par l'image |
| 92.29.32↔ | Brachythérapie interstitielle par implantation de sources radioactives permanentes (de 10 à 15) | 92.30.99↔ | Radiochirurgie stéréotaxique, en un temps, autre |
| 92.29.33↔ | Brachythérapie interstitielle par implantation de sources radioactives permanentes (de 16 à 20) | 92.31.00↔ | Radiochirurgie à photons non spécifiée, cérébrale |
| 92.29.34↔ | Brachythérapie interstitielle par implantation de sources radioactives permanentes (de 21 à 25) | 92.31.10↔ | Radiochirurgie à photons non spécifiée, extracérébrale |
| 92.29.35↔ | Brachythérapie interstitielle par implantation de sources radioactives permanentes (de 26 à 30) | 92.32.00↔ | Radiochirurgie photonique multisources, SAP |
| 92.29.36↔ | Brachythérapie interstitielle par implantation de sources radioactives permanentes (de 31 à 35) | 92.32.01↔ | Radiochirurgie photonique multisources: gamma-knife |
| 92.29.37↔ | Brachythérapie interstitielle par implantation de sources radioactives permanentes (de 36 à 40) | 92.33.00↔ | Radiochirurgie aux particules, SAP |
| 92.29.38↔ | Brachythérapie interstitielle par implantation de sources radioactives permanentes (de 41 à 45) | 92.33.01↔ | Autre radiothérapie de haut voltage: radiochirurgie stéréotaxique, en un temps, cérébrale |
| 92.29.39↔ | Brachythérapie interstitielle par implantation de sources radioactives permanentes (de 46 à 50) | 92.33.11↔ | Autre radiothérapie de haut voltage: radiochirurgie stéréotaxique, en un temps, extracérébrale |
| 92.29.3a↔ | Brachythérapie interstitielle par implantation de sources radioactives permanentes (de 51 à 55) | 92.39.00↔ | Autre radiochirurgie stéréotaxique, SAP |
| 92.29.3b↔ | Brachythérapie interstitielle par implantation de sources radioactives permanentes (de 56 à 60) | 92.39.01↔ | Autre radiothérapie de haut voltage, radiochirurgie stéréotaxique, fractionnée, cérébrale, SAP |
| 92.29.3c↔ | Brachythérapie interstitielle par implantation de sources radioactives permanentes (de 61 à 65) | 92.39.11↔ | Autre radiothérapie de haut voltage, radiochirurgie stéréotaxique, fractionnée, extracérébrale, SAP |
| 92.29.3d↔ | Brachythérapie interstitielle par implantation de sources radioactives permanentes (de 66 à 70) | 92.39.20↔ | Autre radiothérapie de haut voltage, radiochirurgie stéréotaxique, fractionnée: cérébrale, radiothérapie à intensité modulée |
| 92.29.3e↔ | Brachythérapie interstitielle par implantation de sources radioactives permanentes (plus de 70) | 92.39.21↔ | Autre radiothérapie de haut voltage, radiochirurgie stéréotaxique, fractionnée: cérébrale, Intensity Modulated Arc Therapy (IMAT). |
| 92.29.40↔ | Brachythérapie par applicateurs superficiels, SAP | 92.39.22↔ | Autre radiothérapie de haut voltage, radiochirurgie stéréotaxique, fractionnée: cérébrale, guidée par l'image |
| 92.29.49↔ | Autre brachythérapie par applicateurs superficiels | 92.39.29↔ | Autre radiothérapie de haut voltage, radiochirurgie stéréotaxique, fractionnée, extracérébrale, autre |
| 92.29.51↔ | Enlèvement de sources scellées de radionucléides ou d'applicateurs inactifs sous anesthésie | 92.39.30↔ | Autre radiothérapie de haut voltage, radiochirurgie stéréotaxique, fractionnée: extracérébrale, radiothérapie avec modulation d'intensité |
| 92.30.00↔ | Radiochirurgie stéréotaxique en un temps, SAP | 92.39.31↔ | Autre radiothérapie de haut voltage, radiochirurgie stéréotaxique, fractionnée: extracérébrale, Intensity Modulated Arc Therapy (IMAT). |
| 92.30.01↔ | Radiochirurgie stéréotaxique, en un temps: cérébrale, SAP | 92.39.32↔ | Autre radiothérapie de haut voltage, radiochirurgie stéréotaxique, fractionnée: extracérébrale, guidée par l'image |
| | | 92.39.39↔ | Autre radiothérapie de haut voltage, radiochirurgie stéréotaxique, fractionnée, extracérébrale, autre |
| | | 92.41↔ | Radiothérapie par électrons peropératoire |

procédure B02-3

| | | | |
|-----------|--|-----------|--|
| 77.99.10↔ | Ostectomie totale, phalanges de la main | 81.63.99↔ | Arthrodèse ou reprise d'arthrodèse de 4 - 8 vertèbres, autre |
| 77.99.20↔ | Ostectomie totale, corps vertébral | 81.64.00↔ | Arthrodèse ou reprise d'arthrodèse de 9 vertèbres ou plus, SAP |
| 77.99.40↔ | Ostectomie totale, phalanges du pied | 81.64.10↔ | Arthrodèse postérieure de 9 vertèbres ou plus |
| 81.63.00↔ | Arthrodèse ou reprise d'arthrodèse de 4 - 8 vertèbres, SAP | 81.64.11↔ | Arthrodèse intracorporeale antérieure et postérieure combinée de 9 vertèbres ou plus |
| 81.63.10↔ | Arthrodèse postérieure de 4 - 6 vertèbres | 81.64.99↔ | Arthrodèse ou reprise d'arthrodèse de 9 vertèbres ou plus, autre |
| 81.63.11↔ | Arthrodèse intracorporeale antérieure et postérieure combinée de 4 - 6 vertèbres | 81.66.00↔ | Kyphoplastie, SAP |
| 81.63.12↔ | Arthrodèse intracorporeale antérieure de 4 - 6 vertèbres | 81.66.10↔ | Kyphoplastie, 1 corps vertébral |
| 81.63.13↔ | Arthrodèse postérieure dynamique de 4 - 6 vertèbres | 81.66.11↔ | Kyphoplastie, 2 corps vertébraux |
| 81.63.20↔ | Arthrodèse postérieure de 7 - 8 vertèbres | 81.66.12↔ | Kyphoplastie, 3 corps vertébraux |
| 81.63.21↔ | Arthrodèse intracorporeale antérieure et postérieure combinée de 7 - 8 vertèbres | 81.66.13↔ | Kyphoplastie, 4 corps vertébraux et plus |
| 81.63.22↔ | Arthrodèse intracorporeale antérieure de 7 - 8 vertèbres | 81.66.99↔ | Kyphoplastie, autre |
| 81.63.23↔ | Arthrodèse postérieure dynamique de 7 - 8 vertèbres | | |

procédure B02-4

| | | | |
|-----------|--|-----------|--|
| 00.65.00↔ | Insertion percutanée d'autre(s) stent(s) vasculaire(s) intracrânien(s), SAP | 92.25.00↔ | Téléradiothérapie par électron, accélérateur linéaire, SAP |
| 00.65.11↔ | Insertion transluminale percutanée de micro-stent(s) vasculaires intracrâniens | 92.25.01↔ | Téléradiothérapie par électron, accélérateur linéaire, irradiation large |
| 00.65.99↔ | Insertion percutanée d'autre(s) stent(s) vasculaire(s) intracrânien(s), autre | 92.25.02↔ | Téléradiothérapie par électron, accélérateur linéaire, irradiation hémicorporelle |
| 39.77.00↔ | Intervention endovasculaire transluminale percutanée sur vaisseau(x) intracrânien(s), SAP | 92.25.03↔ | Téléradiothérapie par électron, accélérateur linéaire, irradiation corporelle totale |
| 39.77.10↔ | Angioplastie percutanée à ballonnet de vaisseau(x) intracrânien(s) | 92.25.04↔ | Téléradiothérapie par électron, accélérateur linéaire, radiothérapie peropératoire |
| 39.77.20↔ | Bladeangioplastie percutanée de vaisseau(x) intracrânien(s) | 92.25.09↔ | Téléradiothérapie par électron, accélérateur linéaire, autre |
| 39.77.30↔ | Angioplastie percutanée au laser de vaisseau(x) intracrânien(s) | 92.25.11↔ | Téléradiothérapie par électron, accélérateur linéaire, positionnement guidé par l'image |
| 39.77.40↔ | Athérectomie percutanée de vaisseau(x) intracrânien(s) | 92.25.12↔ | Téléradiothérapie par électron, accélérateur linéaire, positionnement guidé par l'image, jusqu'à 2 champs d'irradiation |
| 39.77.60↔ | Thrombectomie percutanée de vaisseau(x) intracrânien(s), SAP | 92.25.13↔ | Téléradiothérapie par électron, accélérateur linéaire, positionnement guidé par l'image, plus de 2 champs d'irradiation |
| 39.77.61↔ | Thrombectomie percutanée à lame rotative de vaisseau(x) intracrânien(s) | 92.25.14↔ | Téléradiothérapie par électron, accélérateur linéaire, positionnement guidé par l'image, radiothérapie conformationnelle en 3D |
| 39.77.62↔ | Thrombectomie percutanée de vaisseau(x) intracrânien(s) assistée par stent | 92.25.15↔ | Téléradiothérapie par électron, accélérateur linéaire, positionnement guidé par l'image, radiothérapie avec modulation d'intensité |
| 39.77.69↔ | Thrombectomie percutanée de vaisseau(x) intracrânien(s), autre | 92.25.21↔ | Téléradiothérapie par électron, accélérateur linéaire, sans guidage par l'image, jusqu'à 2 champs d'irradiation |
| 39.77.99↔ | Intervention endovasculaire transluminale percutanée sur vaisseau(x) intracrânien(s), autre | 92.25.22↔ | Téléradiothérapie par électron, accélérateur linéaire, sans guidage par l'image, plus de 2 champs d'irradiation |
| 92.20↔ | Perfusion d'isotope radioactif liquide | 92.25.23↔ | Téléradiothérapie par électron, accélérateur linéaire, sans guidage par l'image, radiothérapie conformationnelle en 3D |
| 92.21.00↔ | Radiothérapie superficielle: SAP | 92.25.24↔ | Téléradiothérapie par électron, accélérateur linéaire, sans guidage par l'image, radiothérapie avec modulation d'intensité |
| 92.21.01↔ | Radiothérapie superficielle: jusqu'à 2 champs d'irradiation | 92.26.00↔ | Autre téléradiothérapie par particule radioactive, SAP |
| 92.21.02↔ | Radiothérapie superficielle: plus de 2 champs d'irradiation | 92.26.10↔ | Protonthérapie, sans guidage par l'image, jusqu'à 2 champs d'irradiation |
| 92.22.00↔ | Radiothérapie en orthovoltage: SAP | 92.26.11↔ | Protonthérapie, positionnement guidé par l'image, jusqu'à 2 champs d'irradiation |
| 92.22.01↔ | Radiothérapie en orthovoltage: jusqu'à 2 champs d'irradiation | 92.26.20↔ | Protonthérapie, sans guidage par l'image, plus de 2 champs d'irradiation |
| 92.22.02↔ | Radiothérapie en orthovoltage: plus de 2 champs d'irradiation | 92.26.21↔ | Protonthérapie, positionnement guidé par l'image, plus de 2 champs d'irradiation |
| 92.22.11↔ | Radiothérapie peropératoire par rayons X, jusqu'à 300 kV | 92.26.99↔ | Autre téléradiothérapie par particule radioactive, autre |
| 92.22.12↔ | Radiothérapie peropératoire par rayons X, 300 kV - < 1 MV | 92.27.00↔ | Implantation ou insertion d'élément radioactif (brachythérapie par des sources scellées de radionucléides), surface corporelle, site d'application autre ou non spécifié |
| 92.22.19↔ | Autre radiothérapie peropératoire par rayons X | 92.27.10↔ | Implantation ou insertion d'élément radioactif (brachythérapie par des sources scellées de radionucléides), organes génitaux féminins, SAP |
| 92.23.00↔ | Radiothérapie de haut voltage: SAP | 92.27.11↔ | Implantation ou insertion d'élément radioactif (brachythérapie par des sources scellées de radionucléides), intra-utérine |
| 92.23.01↔ | Appareil de télécobalt, jusqu'à 2 champs d'irradiation | 92.27.12↔ | Implantation ou insertion d'élément radioactif (brachythérapie par des sources scellées de radionucléides), intravaginale |
| 92.23.02↔ | Appareil de télécobalt, 3 à 4 champs d'irradiation | 92.27.13↔ | Implantation ou insertion d'élément radioactif (brachythérapie par des sources scellées de radionucléides), intra-utérine et intravaginale combinée |
| 92.23.03↔ | Appareil de télécobalt plus de 4 champs d'irradiation ou radiothérapie conformationnelle en 3D | 92.27.21↔ | Implantation ou insertion d'élément radioactif (brachythérapie par des sources scellées de radionucléides), surface corporelle |
| 92.23.08↔ | Radiothérapie de haut voltage: autres isotopes | 92.27.22↔ | Implantation ou insertion d'élément radioactif (brachythérapie par des sources scellées de radionucléides), intracavitaire |
| 92.23.09↔ | Autre appareil de télécobalt | 92.27.23↔ | Implantation ou insertion d'élément radioactif (brachythérapie par des sources scellées de radionucléides), intraluminaire |
| 92.24.00↔ | Téléradiothérapie à photons, accélérateur linéaire, SAP | 92.27.30↔ | Implantation ou insertion d'élément radioactif (brachythérapie par des sources scellées de radionucléides), vaisseau non spécifié |
| 92.24.01↔ | Téléradiothérapie à photons, accélérateur linéaire, irradiation large | 92.27.31↔ | Implantation ou insertion d'élément radioactif (brachythérapie par des sources scellées de radionucléides), vaisseau coronaire |
| 92.24.02↔ | Téléradiothérapie à photons, accélérateur linéaire, irradiation hémicorporelle | 92.27.39↔ | Implantation ou insertion d'élément radioactif (brachythérapie par des sources scellées de radionucléides), autre vaisseau |
| 92.24.03↔ | Téléradiothérapie à photons, accélérateur linéaire, irradiation corporelle totale | 92.27.40↔ | Implantation ou insertion peropératoires d'élément radioactif (brachythérapie par des sources scellées de radionucléides) |
| 92.24.04↔ | Téléradiothérapie à photons, accélérateur linéaire, radiothérapie peropératoire | 92.27.70↔ | Moulages radioactifs, SAP |
| 92.24.09↔ | Téléradiothérapie à photons, accélérateur linéaire, autre | 92.27.71↔ | Moulages radioactifs: construction et application de moulage radioactif superficiel |
| 92.24.11↔ | Téléradiothérapie à photons, accélérateur linéaire, positionnement guidé par l'image (IGRT), jusqu'à 2 champs d'irradiation | | |
| 92.24.12↔ | Téléradiothérapie à photons, accélérateur linéaire, positionnement guidé par l'image (IGRT), plus de 2 champs d'irradiation | | |
| 92.24.13↔ | Téléradiothérapie à photons, accélérateur linéaire, positionnement guidé par l'image (IGRT), radiothérapie conformationnelle en 3D | | |
| 92.24.14↔ | Téléradiothérapie à photons, accélérateur linéaire, positionnement guidé par l'image (IGRT), radiothérapie avec modulation d'intensité | | |
| 92.24.21↔ | Téléradiothérapie à photons, accélérateur linéaire, sans guidage par l'image, jusqu'à 2 champs d'irradiation | | |
| 92.24.22↔ | Téléradiothérapie à photons, accélérateur linéaire, sans guidage par l'image, plus de 2 champs d'irradiation | | |
| 92.24.23↔ | Téléradiothérapie à photons, accélérateur linéaire, sans guidage par l'image, radiothérapie conformationnelle en 3D | | |
| 92.24.24↔ | Téléradiothérapie à photons, accélérateur linéaire, sans guidage par l'image, radiothérapie avec modulation d'intensité | | |
| 92.24.30↔ | Téléradiothérapie à photons: radiothérapie hautement complexe à l'aide d'équipements spécialisés | | |

| | | | |
|-----------|---|-----------|---|
| 92.27.72↔ | Moulages radioactifs: construction et pose d'applicateur non utilisé sur la surface corporelle | 92.29.33↔ | Brachythérapie interstitielle par implantation de sources radioactives permanentes (de 16 à 20) |
| 92.27.73↔ | Moulages radioactifs: construction et pose d'applicateur oculaire | 92.29.34↔ | Brachythérapie interstitielle par implantation de sources radioactives permanentes (de 21 à 25) |
| 92.27.79↔ | Autres moulages radioactifs | 92.29.35↔ | Brachythérapie interstitielle par implantation de sources radioactives permanentes (de 26 à 30) |
| 92.28.00↔ | Injection, instillation ou administration orale de radio-isotope, SAP | 92.29.36↔ | Brachythérapie interstitielle par implantation de sources radioactives permanentes (de 31 à 35) |
| 92.28.01↔ | Instillation d'un radionucléide libre dans l'articulation | 92.29.37↔ | Brachythérapie interstitielle par implantation de sources radioactives permanentes (de 36 à 40) |
| 92.28.02↔ | Traitement à l'iode radioactif, dose thérapeutique de I-131 jusqu'à 1,2 GBq, sans administration de thyroïdoprotéine recombinante (rh-TSH) | 92.29.38↔ | Brachythérapie interstitielle par implantation de sources radioactives permanentes (de 41 à 45) |
| 92.28.03↔ | Traitement à l'iode radioactif, dose thérapeutique de I-131 jusqu'à 1,2 GBq, avec administration de thyroïdoprotéine recombinante (rh-TSH) | 92.29.39↔ | Brachythérapie interstitielle par implantation de sources radioactives permanentes (de 46 à 50) |
| 92.28.04↔ | Traitement à l'iode radioactif, dose thérapeutique de I-131 de plus de 1,2 GBq à moins de 5 GBq, sans administration de thyroïdoprotéine recombinante (rh-TSH) | 92.29.3a↔ | Brachythérapie interstitielle par implantation de sources radioactives permanentes (de 51 à 55) |
| 92.28.05↔ | Traitement à l'iode radioactif, dose thérapeutique de I-131 de plus de 1,2 GBq à moins de 5 GBq, avec administration de thyroïdoprotéine recombinante (rh-TSH) | 92.29.3b↔ | Brachythérapie interstitielle par implantation de sources radioactives permanentes (de 56 à 60) |
| 92.28.06↔ | Traitement à l'iode radioactif, dose thérapeutique de I-131 de 5 GBq et plus, sans administration de thyroïdoprotéine recombinante (rh-TSH) | 92.29.3c↔ | Brachythérapie interstitielle par implantation de sources radioactives permanentes (de 61 à 65) |
| 92.28.07↔ | Traitement à l'iode radioactif, dose thérapeutique de I-131 de 5 GBq et plus, avec administration de thyroïdoprotéine recombinante (rh-TSH) | 92.29.3d↔ | Brachythérapie interstitielle par implantation de sources radioactives permanentes (de 66 à 70) |
| 92.28.11↔ | Thérapie de métastases osseuses par radionucléides libres | 92.29.3e↔ | Brachythérapie interstitielle par implantation de sources radioactives permanentes (plus de 70) |
| 92.28.13↔ | Radiothérapie par ciblage de récepteurs avec des analogues de la somatostatine conjugués au DOTA | 92.29.40↔ | Brachythérapie par applicateurs superficiels, SAP |
| 92.28.20↔ | Radioimmunothérapie par 90Y-ibritumomab-tiuxétan, parentérale | 92.29.49↔ | Autre brachythérapie par applicateurs superficiels |
| 92.28.21↔ | Administration parentérale de I-131-MIBG (méta-iodobenzylguanidine marquée à l'iode-131) | 92.29.51↔ | Enlèvement de sources scellées de radionucléides ou d'applicateurs inactifs sous anesthésie |
| 92.28.22↔ | Radioimmunothérapie par iode 131 [I-131] tositumomab, par voie parentérale | 92.30.00↔ | Radiochirurgie stéréotaxique en un temps, SAP |
| 92.28.31↔ | Radio-chimioembolisation intravasculaire sélective par le I-131-lipiodol | 92.30.01↔ | Radiochirurgie stéréotaxique, en un temps: cérébrale, SAP |
| 92.28.32↔ | Radiothérapie intravasculaire sélective (SIRT) par embolisation avec des microsphères marquées à l'yttrium-90 | 92.30.02↔ | Radiochirurgie stéréotaxique, en un temps: extracérébrale, SAP |
| 92.28.33↔ | Brachythérapie endovasculaire au rhénium-188 | 92.30.20↔ | Radiochirurgie stéréotaxique, en un temps: cérébrale, radiothérapie à intensité modulée |
| 92.28.99↔ | Injection, instillation ou administration orale de radio-isotopes, autre | 92.30.21↔ | Radiochirurgie stéréotaxique, en un temps: cérébrale, Intensity Modulated Arc Therapy (IMAT). |
| 92.29.00↔ | Brachythérapie par des sources scellées de radionucléides, SAP | 92.30.22↔ | Radiochirurgie stéréotaxique, en un temps: cérébrale, guidée par l'image |
| 92.29.09↔ | Autre brachythérapie par des sources scellées de radionucléides | 92.30.30↔ | Radiochirurgie stéréotaxique, en un temps: extracérébrale, radiothérapie avec modulation d'intensité |
| 92.29.11↔ | Brachythérapie interstitielle par implantation de sources radioactives amovibles dans un seul plan, faible débit de dose | 92.30.31↔ | Radiochirurgie stéréotaxique, en un temps: extracérébrale, Intensity Modulated Arc Therapy (IMAT). |
| 92.29.12↔ | Brachythérapie interstitielle par implantation de sources radioactives amovibles dans un seul plan, débit de dose pulsé (pulsed dose rate) | 92.30.32↔ | Radiochirurgie stéréotaxique, en un temps: extracérébrale, guidée par l'image |
| 92.29.13↔ | Brachythérapie interstitielle par implantation de sources radioactives amovibles dans un seul plan, haut débit de dose | 92.30.99↔ | Radiochirurgie stéréotaxique, en un temps, autre |
| 92.29.19↔ | Brachythérapie interstitielle par implantation de sources radioactives amovibles dans un seul plan, autre | 92.31.00↔ | Radiochirurgie à photons non spécifiée, cérébrale |
| 92.29.21↔ | Brachythérapie interstitielle par implantation de sources radioactives amovibles en fonction du volume dans plusieurs plans, faible débit de dose | 92.31.10↔ | Radiochirurgie à photons non spécifiée, extracérébrale |
| 92.29.22↔ | Brachythérapie interstitielle par implantation de sources radioactives amovibles en fonction du volume dans plusieurs plans, débit de dose pulsé (pulsed dose rate) | 92.32.00↔ | Radiochirurgie photonique multisources, SAP |
| 92.29.23↔ | Brachythérapie interstitielle par implantation de sources radioactives amovibles en fonction du volume dans plusieurs plans, haut débit de dose | 92.32.01↔ | Radiochirurgie photonique multisources: gamma-knife |
| 92.29.24↔ | Brachythérapie par implantation peropératoire de sources radioactives amovibles dans plusieurs plans, haut débit de dose | 92.33.00↔ | Radiochirurgie aux particules, SAP |
| 92.29.29↔ | Brachythérapie interstitielle par implantation de sources radioactives amovibles en fonction du volume dans plusieurs plans, autre | 92.33.01↔ | Autre radiothérapie de haut voltage: radiochirurgie stéréotaxique, en un temps, cérébrale |
| 92.29.31↔ | Brachythérapie interstitielle par implantation de sources radioactives permanentes (jusqu'à 10) | 92.33.11↔ | Autre radiothérapie de haut voltage: radiochirurgie stéréotaxique, en un temps, extracérébrale |
| 92.29.32↔ | Brachythérapie interstitielle par implantation de sources radioactives permanentes (de 10 à 15) | 92.39.01↔ | Autre radiothérapie de haut voltage, radiochirurgie stéréotaxique, fractionnée, cérébrale, SAP |
| | | 92.39.11↔ | Autre radiothérapie de haut voltage, radiochirurgie stéréotaxique, fractionnée, extracérébrale, SAP |
| | | 92.39.20↔ | Autre radiothérapie de haut voltage, radiochirurgie stéréotaxique, fractionnée: cérébrale, radiothérapie à intensité modulée |
| | | 92.39.21↔ | Autre radiothérapie de haut voltage, radiochirurgie stéréotaxique, fractionnée: cérébrale, Intensity Modulated Arc Therapy (IMAT). |
| | | 92.39.22↔ | Autre radiothérapie de haut voltage, radiochirurgie stéréotaxique, fractionnée: cérébrale, guidée par l'image |
| | | 92.39.29↔ | Autre radiothérapie de haut voltage, radiochirurgie stéréotaxique, fractionnée, extracérébrale, autre |
| | | 92.39.30↔ | Autre radiothérapie de haut voltage, radiochirurgie stéréotaxique, fractionnée: extracérébrale, radiothérapie avec modulation d'intensité |
| | | 92.39.31↔ | Autre radiothérapie de haut voltage, radiochirurgie stéréotaxique, fractionnée: extracérébrale, Intensity Modulated Arc Therapy (IMAT). |

- 92.39.32↔ Autre radiothérapie de haut voltage, radiochirurgie stéréotaxique, fractionnée: extracérébrale, guidée par l'image
 92.39.39↔ Autre radiothérapie de haut voltage, radiochirurgie stéréotaxique, fractionnée, extracérébrale, autre

- 92.41↔ Radiothérapie par électrons peropératoire
 XX.CH‡↔ Kein spezifischer Kode im CHOP

procédure B02-5

- 92.22.11↔ Radiothérapie peropératoire par rayons X, jusqu'à 300 kV
 92.22.12↔ Radiothérapie peropératoire par rayons X, 300 kV - < 1 MV
 92.22.19↔ Autre radiothérapie peropératoire par rayons X
 92.23.00↔ Radiothérapie de haut voltage: SAP
 92.23.01↔ Appareil de télécobalt, jusqu'à 2 champs d'irradiation
 92.23.02↔ Appareil de télécobalt, 3 à 4 champs d'irradiation
 92.23.03↔ Appareil de télécobalt plus de 4 champs d'irradiation ou radiothérapie conformationnelle en 3D
 92.23.08↔ Radiothérapie de haut voltage: autres isotopes
 92.23.09↔ Autre appareil de télécobalt
 92.24.00↔ Téléradiothérapie à photons, accélérateur linéaire, SAP
 92.24.01↔ Téléradiothérapie à photons, accélérateur linéaire, irradiation large
 92.24.02↔ Téléradiothérapie à photons, accélérateur linéaire, irradiation hémicorporelle
 92.24.03↔ Téléradiothérapie à photons, accélérateur linéaire, irradiation corporelle totale
 92.24.04↔ Téléradiothérapie à photons, accélérateur linéaire, radiothérapie peropératoire
 92.24.09↔ Téléradiothérapie à photons, accélérateur linéaire, autre
 92.24.11↔ Téléradiothérapie à photons, accélérateur linéaire, positionnement guidé par l'image (IGRT), jusqu'à 2 champs d'irradiation
 92.24.12↔ Téléradiothérapie à photons, accélérateur linéaire, positionnement guidé par l'image (IGRT), plus de 2 champs d'irradiation
 92.24.13↔ Téléradiothérapie à photons, accélérateur linéaire, positionnement guidé par l'image (IGRT), radiothérapie conformationnelle en 3D
 92.24.14↔ Téléradiothérapie à photons, accélérateur linéaire, positionnement guidé par l'image (IGRT), radiothérapie avec modulation d'intensité
 92.24.21↔ Téléradiothérapie à photons, accélérateur linéaire, sans guidage par l'image, jusqu'à 2 champs d'irradiation
 92.24.22↔ Téléradiothérapie à photons, accélérateur linéaire, sans guidage par l'image, plus de 2 champs d'irradiation
 92.24.23↔ Téléradiothérapie à photons, accélérateur linéaire, sans guidage par l'image, radiothérapie conformationnelle en 3D
 92.24.24↔ Téléradiothérapie à photons, accélérateur linéaire, sans guidage par l'image, radiothérapie avec modulation d'intensité
 92.24.30↔ Téléradiothérapie à photons: radiothérapie hautement complexe à l'aide d'équipements spécialisés
 92.25.00↔ Téléradiothérapie par électron, accélérateur linéaire, SAP
 92.25.01↔ Téléradiothérapie par électron, accélérateur linéaire, irradiation large
 92.25.02↔ Téléradiothérapie par électron, accélérateur linéaire, irradiation hémicorporelle
 92.25.03↔ Téléradiothérapie par électron, accélérateur linéaire, irradiation corporelle totale
 92.25.04↔ Téléradiothérapie par électron, accélérateur linéaire, radiothérapie peropératoire
 92.25.09↔ Téléradiothérapie par électron, accélérateur linéaire, autre
 92.25.11↔ Téléradiothérapie par électron, accélérateur linéaire, positionnement guidé par l'image
 92.25.12↔ Téléradiothérapie par électron, accélérateur linéaire, positionnement guidé par l'image, jusqu'à 2 champs d'irradiation
 92.25.13↔ Téléradiothérapie par électron, accélérateur linéaire, positionnement guidé par l'image, plus de 2 champs d'irradiation
 92.25.14↔ Téléradiothérapie par électron, accélérateur linéaire, positionnement guidé par l'image, radiothérapie conformationnelle en 3D
 92.25.15↔ Téléradiothérapie par électron, accélérateur linéaire, positionnement guidé par l'image, radiothérapie avec modulation d'intensité
 92.25.21↔ Téléradiothérapie par électron, accélérateur linéaire, sans guidage par l'image, jusqu'à 2 champs d'irradiation
 92.25.22↔ Téléradiothérapie par électron, accélérateur linéaire, sans guidage par l'image, plus de 2 champs d'irradiation
 92.25.23↔ Téléradiothérapie par électron, accélérateur linéaire, sans guidage par l'image, radiothérapie conformationnelle en 3D
 92.25.24↔ Téléradiothérapie par électron, accélérateur linéaire, sans guidage par l'image, radiothérapie avec modulation d'intensité
 92.26.00↔ Autre téléradiothérapie par particule radioactive, SAP
 92.26.10↔ Protonthérapie, sans guidage par l'image, jusqu'à 2 champs d'irradiation
 92.26.11↔ Protonthérapie, positionnement guidé par l'image, jusqu'à 2 champs d'irradiation
 92.26.20↔ Protonthérapie, sans guidage par l'image, plus de 2 champs d'irradiation
 92.26.21↔ Protonthérapie, positionnement guidé par l'image, plus de 2 champs d'irradiation
 92.26.99↔ Autre téléradiothérapie par particule radioactive, autre
 92.30.00↔ Radiochirurgie stéréotaxique en un temps, SAP
 92.30.01↔ Radiochirurgie stéréotaxique, en un temps: cérébrale, SAP
 92.30.02↔ Radiochirurgie stéréotaxique, en un temps: extracérébrale, SAP
 92.30.20↔ Radiochirurgie stéréotaxique, en un temps: cérébrale, radiothérapie à intensité modulée
 92.30.21↔ Radiochirurgie stéréotaxique, en un temps: cérébrale, Intensity Modulated Arc Therapy (IMAT).
 92.30.22↔ Radiochirurgie stéréotaxique, en un temps: cérébrale, guidée par l'image
 92.30.30↔ Radiochirurgie stéréotaxique, en un temps: extracérébrale, radiothérapie avec modulation d'intensité
 92.30.31↔ Radiochirurgie stéréotaxique, en un temps: extracérébrale, Intensity Modulated Arc Therapy (IMAT).
 92.30.32↔ Radiochirurgie stéréotaxique, en un temps: extracérébrale, guidée par l'image
 92.30.99↔ Radiochirurgie stéréotaxique, en un temps, autre
 92.31.00↔ Radiochirurgie à photons non spécifiée, cérébrale
 92.31.10↔ Radiochirurgie à photons non spécifiée, extracérébrale
 92.32.00↔ Radiochirurgie photonique multisources, SAP
 92.32.01↔ Radiochirurgie photonique multisources: gamma-knife
 92.33.00↔ Radiochirurgie aux particules, SAP
 92.33.01↔ Autre radiothérapie de haut voltage: radiochirurgie stéréotaxique, en un temps, cérébrale
 92.33.11↔ Autre radiothérapie de haut voltage: radiochirurgie stéréotaxique, en un temps, extracérébrale
 92.39.01↔ Autre radiothérapie de haut voltage, radiochirurgie stéréotaxique, fractionnée, cérébrale, SAP
 92.39.11↔ Autre radiothérapie de haut voltage, radiochirurgie stéréotaxique, fractionnée, extracérébrale, SAP
 92.39.20↔ Autre radiothérapie de haut voltage, radiochirurgie stéréotaxique, fractionnée: cérébrale, radiothérapie à intensité modulée
 92.39.21↔ Autre radiothérapie de haut voltage, radiochirurgie stéréotaxique, fractionnée: cérébrale, Intensity Modulated Arc Therapy (IMAT).
 92.39.22↔ Autre radiothérapie de haut voltage, radiochirurgie stéréotaxique, fractionnée: cérébrale, guidée par l'image
 92.39.29↔ Autre radiothérapie de haut voltage, radiochirurgie stéréotaxique, fractionnée, extracérébrale, autre
 92.39.30↔ Autre radiothérapie de haut voltage, radiochirurgie stéréotaxique, fractionnée: extracérébrale, radiothérapie avec modulation d'intensité
 92.39.31↔ Autre radiothérapie de haut voltage, radiochirurgie stéréotaxique, fractionnée: extracérébrale, Intensity Modulated Arc Therapy (IMAT).

- 92.39.32↔ Autre radiothérapie de haut voltage, radiochirurgie stéréotaxique, fractionnée: extracérébrale, guidée par l'image
 92.39.39↔ Autre radiothérapie de haut voltage, radiochirurgie stéréotaxique, fractionnée, extracérébrale, autre

- 92.41↔ Radiothérapie par électrons peropératoire

procédure B02-6

- 01.32.00↔ Lobotomie et tractotomie, SAP
 01.32.10↔ Lobotomie et tractotomie, cingulotomie
 01.32.11↔ Lobotomie et tractotomie, transection sous-piale
 01.32.12↔ Lobotomie et tractotomie, lobotomie multiples
 01.32.20↔ Lobotomie et tractotomie, interruption stéréotaxique de systèmes de communication nerveuse
 01.32.99↔ Lobotomie et tractotomie, autre
 01.39.10↔ Autre incision du cerveau pour évacuation d'hématome intracrânien
 01.39.11↔ Autre incision du cerveau pour évacuation d'abcès intracrânien
 01.39.20↔ Autre incision du cerveau, évacuation stéréotaxique d'hématome intracrânien
 01.39.21↔ Autre incision du cerveau, évacuation stéréotaxique d'abcès intracrânien
 01.41↔ Opération du thalamus
 01.42↔ Opération du globus pallidum
 01.51.00↔ Excision de tissu ou de lésion méningée cérébrale, SAP
 01.51.10↔ Excision de tissu tumoral des méninges cérébrales avec préparation de tissus adjacents infiltrés
 01.51.99↔ Excision de tissu ou de lésion méningée cérébrale, autre
 01.52.00↔ Hémisphérectomie, SAP
 01.52.10↔ Hémisphérectomie, tissu intracrânien de tumeur cérébrale primaire
 01.52.11↔ Hémisphérectomie, tissu intracrânien de tumeur cérébrale d'origine non cérébrale
 01.52.99↔ Hémisphérectomie, autre
 01.53.00↔ Lobectomie du cerveau, SAP
 01.53.10↔ Lobectomie du cerveau, tissu intracrânien de tumeur cérébrale primaire
 01.53.11↔ Lobectomie du cerveau, tissu intracrânien de tumeur cérébrale d'origine non cérébrale
 01.53.99↔ Lobectomie du cerveau, autre
 01.59.00↔ Autre excision ou destruction de tissus ou de lésion du cerveau, SAP
 01.59.10↔ Autre excision de tissu intracrânien de tumeur cérébrale primaire
 01.59.11↔ Autre excision de tissu intracrânien de tumeur cérébrale d'origine non cérébrale
 01.59.12↔ Autre excision de tissus ou de lésion du cerveau, débridement de contusion cérébrale
 01.59.19↔ Autre excision de tissus ou de lésion du cerveau, autre
 01.59.20↔ Autre destruction de tissu intracrânien de tumeur cérébrale primaire
 01.59.21↔ Autre destruction de tissu intracrânien de tumeur cérébrale d'origine non cérébrale
 01.59.29↔ Autre destruction de tissus ou de lésion du cerveau, autre
 01.59.99↔ Autre excision ou destruction de lésion ou de tissus du cerveau, autre
 01.6x.11↔ Excision et destruction de tissu tumoral de la calotte crânienne
 01.6x.21↔ Excision et destruction d'autre tissu pathologique de la calotte crânienne
 02.01↔ Ouverture de suture crânienne
 02.02↔ Élévation de fragments osseux résultant de fracture du crâne
 02.04.00↔ Greffe d'os crânien, SAP
 02.04.10↔ Greffe d'os crânien, voûte du crâne
 02.04.99↔ Greffe d'os crânien, autre
 02.05.00↔ Insertion de plaques aux niveaux des os crâniens, SAP
 02.05.10↔ Insertion d'un implant CAD au niveau des os de la boîte crânienne sans participation des os de la face, défaut simple
 02.05.11↔ Insertion d'un implant CAD au niveau des os de la boîte crânienne sans participation des os de la face, défaut important ou complexe
 02.05.20↔ Insertion d'un implant CAD au niveau des os de la boîte crânienne avec participation orbitaire, temporale ou frontale, jusqu'à 2 régions

- 02.05.30↔ Insertion d'un implant CAD au niveau des os de la boîte crânienne avec participation de plusieurs régions de la face, 3 régions et plus
 02.05.41↔ Réinsertion de plaque osseuse autologue au niveau de la boîte crânienne
 02.05.99↔ Insertion de plaques aux niveaux des os crâniens, autre
 02.06.00↔ Autre ostéoplastie crânienne, SAP
 02.06.10↔ Cranioplastie fronto-orbitaire pour transposition
 02.06.20↔ Reconstruction de la boîte crânienne sans participation des os faciaux, avec un implant simple (ciment osseux, matériau alloplastique)
 02.06.30↔ Reconstruction de la boîte crânienne et des os faciaux avec un implant simple (ciment osseux, matériau alloplastique)
 02.06.99↔ Autre ostéoplastie crânienne (cranioplastie), autre
 02.07↔ Enlèvement de plaque crânienne
 02.11↔ Suture simple de la dure-mère cérébrale
 02.12.00↔ Autre réparation de méninges cérébrales, SAP
 02.12.10↔ Autre réparation de méninges cérébrales sans cranioplastie
 02.12.20↔ Autre réparation de méninges cérébrales avec cranioplastie
 02.12.21↔ Autre duroplastie avec cranioplastie de la convexité
 02.12.22↔ Autre duroplastie avec cranioplastie de la charnière crânio-cervicale
 02.12.31↔ Duroplastie fronto-basale avec lambeau pédiculé
 02.12.99↔ Autre réparation de méninges cérébrales, autre
 02.13↔ Ligature de vaisseaux méningés
 02.14↔ Excision du plexus choroïde
 02.2↔ Ventriculostomie
 02.51.00↔ Synangiose, SAP
 02.51.11↔ EDAS (encéphalo-duro-artério-synangiose)
 02.51.12↔ EDAS (encéphalo-duro-artério-synangiose), application de la dure-mère inversée sur le cortex cérébral
 02.51.13↔ EDAS (encéphalo-duro-artério-synangiose), application d'une artère et de la dure-mère inversée sur le cortex cérébral
 02.51.14↔ EMS (encéphalo-myo-synangiose)
 02.51.15↔ EGPS (encéphalo-galéo-périosto-synangiose)
 02.51.99↔ Synangiose, autre
 02.92↔ Réparation du cerveau
 02.93.00↔ Implantation ou remplacement d'électrode(s) de neurostimulateur intracrânien, SAP
 02.93.10↔ Implantation ou remplacement de micro-électrode(s) temporaire(s) de dérivation et de stimulation monoculaire
 02.93.11↔ Implantation ou remplacement de micro-électrode(s) temporaire(s) de dérivation et de stimulation multiloculaire
 02.93.20↔ Implantation ou remplacement de micro-électrode(s) permanente(s) de dérivation et de stimulation monoculaire
 02.93.21↔ Implantation ou remplacement de micro-électrode(s) permanente(s) de dérivation et de stimulation multiloculaire
 02.93.99↔ Implantation ou remplacement d'électrode(s) de neurostimulateur intracrânien, autre
 02.96↔ Insertion d'électrodes sphénoïdales
 02.99.10↔ Interventions stéréotaxiques au niveau du liquide céphalo-rachidien
 02.99.11↔ Implantation et explantation stéréotaxique de matériel radioactif en tant qu'intervention indépendante
 02.99.12↔ Implantation stéréotaxique de tissus dans le crâne, le cerveau et les méninges cérébrales
 02.99.13↔ Instillation stéréotaxique de médicaments en tant qu'intervention indépendante
 02.99.14↔ Implantation, révision ou remplacement stéréotaxique de cathéter(s) intracrânien(aux) pour perfusion intraventriculaire
 02.99.20↔ Conversion d'une dérivation (drainage) de liquide céphalo-rachidien en une dérivation multiple
 02.99.29↔ Autre révision et enlèvement de dérivation de liquide céphalo-rachidien

| | | | |
|-----------|---|-----------|---|
| 02.99.30↔ | Implantation ou remplacement de capteur de mesure intracrânien | 07.54↔ | Excision totale de l'épiphyse |
| 02.99.31↔ | Révision (sans remplacement) de capteur de mesure intracrânien | 07.59↔ | Autres opérations de l'épiphyse |
| 02.99.40↔ | Implantation ou remplacement de neuroprothèse | 07.61↔ | Excision partielle de l'hypophyse par voie sous-frontale |
| 02.99.41↔ | Révision (sans remplacement) de neuroprothèse | 07.62↔ | Excision partielle de l'hypophyse, voie transsphénoïdale |
| 02.99.50↔ | Implantation et enlèvement de système de cathéter à ballonnet pour brachythérapie intracrânienne | 07.63↔ | Excision partielle de l'hypophyse, approche non précisée |
| 02.99.70↔ | Révision (sans remplacement) d'électrode(s) de neurostimulateur intracrânien, SAP | 07.64↔ | Excision totale de l'hypophyse, voie sous-frontale |
| 02.99.71↔ | Révision (sans remplacement) d'électrode(s) de neurostimulateur intracrânien, stéréotaxique, système permanent à une électrode pour stimulation permanente | 07.65↔ | Excision totale de l'hypophyse, voie transsphénoïdale |
| 02.99.72↔ | Révision (sans remplacement) d'électrode(s) de neurostimulateur intracrânien, stéréotaxique, système permanent à plusieurs électrodes pour stimulation permanente | 07.68↔ | Excision totale de l'hypophyse, autre voie précisée |
| 02.99.79↔ | Révision (sans remplacement) d'électrode(s) de neurostimulateur intracrânien, autre | 07.69↔ | Excision totale de l'hypophyse, approche non précisée |
| 02.99.90↔ | Autre opération stéréotaxique du crâne, du cerveau et des méninges cérébrales | 07.71↔ | Exploration de la fosse hypophysaire |
| 04.01.00↔ | Excision de neurinome du nerf auditif, SAP | 07.72↔ | Incision de l'hypophyse |
| 04.01.10↔ | Excision de neurinome du nerf auditif par craniotomie | 07.79↔ | Autre opération de l'hypophyse |
| 04.01.11↔ | Excision de neurinome du nerf auditif, par voie translabirynthique | 38.01↔ | Incision de vaisseaux intracrâniens |
| 04.01.99↔ | Excision de neurinome du nerf auditif, autre | 38.31↔ | Résection de vaisseaux intracrâniens, avec anastomose |
| 07.13.00↔ | Biopsie de la glande hypophyse, par voie transfrontale, SAP | 38.41↔ | Résection de vaisseaux intracrâniens, avec remplacement |
| 07.13.10↔ | Biopsie fermée [percutanée] [à l'aiguille] de la glande hypophyse, par voie transfrontale | 38.60↔ | Autre excision de vaisseau, site non précisé |
| 07.13.11↔ | Biopsie ouverte de la glande hypophyse, par voie transfrontale | 38.61↔ | Autre excision de vaisseaux intracrâniens |
| 07.13.12↔ | Biopsie stéréotaxique de la glande hypophyse, par voie transfrontale | 39.28↔ | Pontage ou shunt vasculaire extra-intracrânien |
| 07.13.99↔ | Biopsie de la glande hypophyse par voie transfrontale, autre | 39.2a↔ | Pontage ou shunt vasculaire intra-intracrânien |
| 07.14.00↔ | Biopsie de la glande hypophyse par voie transsphénoïdale, SAP | 39.51.00↔ | Clippage d'anévrisme, SAP |
| 07.14.10↔ | Biopsie fermée [percutanée] [à l'aiguille] de la glande hypophyse par voie transsphénoïdale | 39.51.11↔ | Clippage d'anévrisme intracrânien |
| 07.14.11↔ | Biopsie ouverte de la glande hypophyse, par voie transsphénoïdale | 39.51.99↔ | Clippage d'anévrisme, autre |
| 07.14.12↔ | Biopsie stéréotaxique de la glande hypophyse, par voie transsphénoïdale | 39.53↔ | Réparation de fistule artério-veineuse |
| 07.14.99↔ | Biopsie de la glande hypophyse par voie transsphénoïdale, autre | 92.39.00↔ | Autre radiochirurgie stéréotaxique, SAP |
| 07.15↔ | Biopsie de glande hypophyse, par voie non précisée | 92.39.01↔ | Autre radiothérapie de haut voltage, radiochirurgie stéréotaxique, fractionnée, cérébrale, SAP |
| 07.17.00↔ | Biopsie de la glande pinéale, SAP | 92.39.11↔ | Autre radiothérapie de haut voltage, radiochirurgie stéréotaxique, fractionnée, extracérébrale, SAP |
| 07.17.10↔ | Biopsie fermée [percutanée] [à l'aiguille] de la glande pinéale | 92.39.20↔ | Autre radiothérapie de haut voltage, radiochirurgie stéréotaxique, fractionnée: cérébrale, radiothérapie à intensité modulée |
| 07.17.11↔ | Biopsie ouverte de la glande pinéale | 92.39.21↔ | Autre radiothérapie de haut voltage, radiochirurgie stéréotaxique, fractionnée: cérébrale, Intensity Modulated Arc Therapy (IMAT). |
| 07.17.12↔ | Biopsie stéréotaxique de la glande pinéale | 92.39.22↔ | Autre radiothérapie de haut voltage, radiochirurgie stéréotaxique, fractionnée: cérébrale, guidée par l'image |
| 07.17.99↔ | Biopsie de la glande pinéale, autre | 92.39.29↔ | Autre radiothérapie de haut voltage, radiochirurgie stéréotaxique, fractionnée, extracérébrale, autre |
| 07.51↔ | Exploration du champ épiphysaire | 92.39.30↔ | Autre radiothérapie de haut voltage, radiochirurgie stéréotaxique, fractionnée: extracérébrale, radiothérapie avec modulation d'intensité |
| 07.52↔ | Incision de l'épiphyse | 92.39.31↔ | Autre radiothérapie de haut voltage, radiochirurgie stéréotaxique, fractionnée: extracérébrale, Intensity Modulated Arc Therapy (IMAT). |
| 07.53↔ | Excision partielle de l'épiphyse | 92.39.32↔ | Autre radiothérapie de haut voltage, radiochirurgie stéréotaxique, fractionnée: extracérébrale, guidée par l'image |
| | | 92.39.39↔ | Autre radiothérapie de haut voltage, radiochirurgie stéréotaxique, fractionnée, extracérébrale, autre |

procédure B02-7

| | | | |
|------------|---|-----------|---|
| 00.94.31‡↔ | Monitoring neurophysiologique peropératoire, plus de 4 heures à 8 heures | 92.23.03↔ | Appareil de télécobalt plus de 4 champs d'irradiation ou radiothérapie conformationnelle en 3D |
| 00.94.32‡↔ | Monitoring neurophysiologique peropératoire, plus de 8 heures à 12 heures | 92.23.08↔ | Radiothérapie de haut voltage: autres isotopes |
| 00.94.39‡↔ | Monitoring neurophysiologique peropératoire, plus d'heures | 92.23.09↔ | Autre appareil de télécobalt |
| 92.20↔ | Perfusion d'isotope radioactif liquide | 92.24.00↔ | Téléradiothérapie à photons, accélérateur linéaire, SAP |
| 92.21.00↔ | Radiothérapie superficielle: SAP | 92.24.01↔ | Téléradiothérapie à photons, accélérateur linéaire, irradiation large |
| 92.21.01↔ | Radiothérapie superficielle: jusqu'à 2 champs d'irradiation | 92.24.02↔ | Téléradiothérapie à photons, accélérateur linéaire, irradiation hémicorporelle |
| 92.21.02↔ | Radiothérapie superficielle: plus de 2 champs d'irradiation | 92.24.03↔ | Téléradiothérapie à photons, accélérateur linéaire, irradiation corporelle totale |
| 92.22.00↔ | Radiothérapie en orthovoltage: SAP | 92.24.04↔ | Téléradiothérapie à photons, accélérateur linéaire, radiothérapie peropératoire |
| 92.22.01↔ | Radiothérapie en orthovoltage: jusqu'à 2 champs d'irradiation | 92.24.09↔ | Téléradiothérapie à photons, accélérateur linéaire, autre |
| 92.22.02↔ | Radiothérapie en orthovoltage: plus de 2 champs d'irradiation | 92.24.11↔ | Téléradiothérapie à photons, accélérateur linéaire, positionnement guidé par l'image (IGRT), jusqu'à 2 champs d'irradiation |
| 92.22.11↔ | Radiothérapie peropératoire par rayons X, jusqu'à 300 kV | | |
| 92.22.12↔ | Radiothérapie peropératoire par rayons X, 300 kV - < 1 MV | | |
| 92.22.19↔ | Autre radiothérapie peropératoire par rayons X | | |
| 92.23.00↔ | Radiothérapie de haut voltage: SAP | | |
| 92.23.01↔ | Appareil de télécobalt, jusqu'à 2 champs d'irradiation | | |
| 92.23.02↔ | Appareil de télécobalt, 3 à 4 champs d'irradiation | | |

| | | | |
|-----------|--|-----------|--|
| 92.24.12↔ | Téléradiothérapie à photons, accélérateur linéaire, positionnement guidé par l'image (IGRT), plus de 2 champs d'irradiation | 92.27.21↔ | Implantation ou insertion d'élément radioactif (brachythérapie par des sources scellées de radionucléides), surface corporelle |
| 92.24.13↔ | Téléradiothérapie à photons, accélérateur linéaire, positionnement guidé par l'image (IGRT), radiothérapie conformationnelle en 3D | 92.27.22↔ | Implantation ou insertion d'élément radioactif (brachythérapie par des sources scellées de radionucléides), intracavitaire |
| 92.24.14↔ | Téléradiothérapie à photons, accélérateur linéaire, positionnement guidé par l'image (IGRT), radiothérapie avec modulation d'intensité | 92.27.23↔ | Implantation ou insertion d'élément radioactif (brachythérapie par des sources scellées de radionucléides), intraluminaire |
| 92.24.21↔ | Téléradiothérapie à photons, accélérateur linéaire, sans guidage par l'image, jusqu'à 2 champs d'irradiation | 92.27.30↔ | Implantation ou insertion d'élément radioactif (brachythérapie par des sources scellées de radionucléides), vaisseau non spécifié |
| 92.24.22↔ | Téléradiothérapie à photons, accélérateur linéaire, sans guidage par l'image, plus de 2 champs d'irradiation | 92.27.31↔ | Implantation ou insertion d'élément radioactif (brachythérapie par des sources scellées de radionucléides), vaisseau coronaire |
| 92.24.23↔ | Téléradiothérapie à photons, accélérateur linéaire, sans guidage par l'image, radiothérapie conformationnelle en 3D | 92.27.39↔ | Implantation ou insertion d'élément radioactif (brachythérapie par des sources scellées de radionucléides), autre vaisseau |
| 92.24.24↔ | Téléradiothérapie à photons, accélérateur linéaire, sans guidage par l'image, radiothérapie avec modulation d'intensité | 92.27.40↔ | Implantation ou insertion peropératoire d'élément radioactif (brachythérapie par des sources scellées de radionucléides) |
| 92.24.30↔ | Téléradiothérapie à photons: radiothérapie hautement complexe à l'aide d'équipements spécialisés | 92.27.70↔ | Moulages radioactifs, SAP |
| 92.25.00↔ | Téléradiothérapie par électron, accélérateur linéaire, SAP | 92.27.71↔ | Moulages radioactifs: construction et application de moulage radioactif superficiel |
| 92.25.01↔ | Téléradiothérapie par électron, accélérateur linéaire, irradiation large | 92.27.72↔ | Moulages radioactifs: construction et pose d'applicateur non utilisé sur la surface corporelle |
| 92.25.02↔ | Téléradiothérapie par électron, accélérateur linéaire, irradiation hémicorporelle | 92.27.73↔ | Moulages radioactifs: construction et pose d'applicateur oculaire |
| 92.25.03↔ | Téléradiothérapie par électron, accélérateur linéaire, irradiation corporelle totale | 92.27.79↔ | Autres moulages radioactifs |
| 92.25.04↔ | Téléradiothérapie par électron, accélérateur linéaire, radiothérapie peropératoire | 92.28.00↔ | Injection, instillation ou administration orale de radio-isotope, SAP |
| 92.25.09↔ | Téléradiothérapie par électron, accélérateur linéaire, autre | 92.28.01↔ | Instillation d'un radionucléide libre dans l'articulation |
| 92.25.11↔ | Téléradiothérapie par électron, accélérateur linéaire, positionnement guidé par l'image | 92.28.02↔ | Traitement à l'iode radioactif, dose thérapeutique de I-131 jusqu'à 1,2 GBq, sans administration de thyrotropine recombinante (rh-TSH) |
| 92.25.12↔ | Téléradiothérapie par électron, accélérateur linéaire, positionnement guidé par l'image, jusqu'à 2 champs d'irradiation | 92.28.03↔ | Traitement à l'iode radioactif, dose thérapeutique de I-131 jusqu'à 1,2 GBq, avec administration de thyrotropine recombinante (rh-TSH) |
| 92.25.13↔ | Téléradiothérapie par électron, accélérateur linéaire, positionnement guidé par l'image, plus de 2 champs d'irradiation | 92.28.04↔ | Traitement à l'iode radioactif, dose thérapeutique de I-131 de plus de 1,2 GBq à moins de 5 GBq, sans administration de thyrotropine recombinante (rh-TSH) |
| 92.25.14↔ | Téléradiothérapie par électron, accélérateur linéaire, positionnement guidé par l'image, radiothérapie conformationnelle en 3D | 92.28.05↔ | Traitement à l'iode radioactif, dose thérapeutique de I-131 de plus de 1,2 GBq à moins de 5 GBq, avec administration de thyrotropine recombinante (rh-TSH) |
| 92.25.15↔ | Téléradiothérapie par électron, accélérateur linéaire, positionnement guidé par l'image, radiothérapie avec modulation d'intensité | 92.28.06↔ | Traitement à l'iode radioactif, dose thérapeutique de I-131 de 5 GBq et plus, sans administration de thyrotropine recombinante (rh-TSH) |
| 92.25.21↔ | Téléradiothérapie par électron, accélérateur linéaire, sans guidage par l'image, jusqu'à 2 champs d'irradiation | 92.28.07↔ | Traitement à l'iode radioactif, dose thérapeutique de I-131 de 5 GBq et plus, avec administration de thyrotropine recombinante (rh-TSH) |
| 92.25.22↔ | Téléradiothérapie par électron, accélérateur linéaire, sans guidage par l'image, plus de 2 champs d'irradiation | 92.28.11↔ | Thérapie de métastases osseuses par radionucléides libres |
| 92.25.23↔ | Téléradiothérapie par électron, accélérateur linéaire, sans guidage par l'image, radiothérapie conformationnelle en 3D | 92.28.13↔ | Radiothérapie par ciblage de récepteurs avec des analogues de la somatostatine conjugués au DOTA |
| 92.25.24↔ | Téléradiothérapie par électron, accélérateur linéaire, sans guidage par l'image, radiothérapie avec modulation d'intensité | 92.28.20↔ | Radioimmunothérapie par 90Y-ibritumomab-tiuxétan, parentérale |
| 92.26.00↔ | Autre téléradiothérapie par particule radioactive, SAP | 92.28.21↔ | Administration parentérale de I-131-MIBG (méta-iodobenzylguanidine marquée à l'iode-131) |
| 92.26.10↔ | Protonthérapie, sans guidage par l'image, jusqu'à 2 champs d'irradiation | 92.28.22↔ | Radioimmunothérapie par iode 131 [I-131] tositumomab, par voie parentérale |
| 92.26.11↔ | Protonthérapie, positionnement guidé par l'image, jusqu'à 2 champs d'irradiation | 92.28.31↔ | Radio-chimioembolisation intravasculaire sélective par le I-131-lipiodol |
| 92.26.20↔ | Protonthérapie, sans guidage par l'image, plus de 2 champs d'irradiation | 92.28.32↔ | Radiothérapie intravasculaire sélective (SIRT) par embolisation avec des microsphères marquées à l'yttrium-90 |
| 92.26.21↔ | Protonthérapie, positionnement guidé par l'image, plus de 2 champs d'irradiation | 92.28.33↔ | Brachythérapie endovasculaire au rhénium-188 |
| 92.26.99↔ | Autre téléradiothérapie par particule radioactive, autre | 92.28.99↔ | Injection, instillation ou administration orale de radio-isotopes, autre |
| 92.27.00↔ | Implantation ou insertion d'élément radioactif (brachythérapie par des sources scellées de radionucléides), surface corporelle, site d'application autre ou non spécifié | 92.29.00↔ | Brachythérapie par des sources scellées de radionucléides, SAP |
| 92.27.10↔ | Implantation ou insertion d'élément radioactif (brachythérapie par des sources scellées de radionucléides), organes génitaux féminins, SAP | 92.29.09↔ | Autre brachythérapie par des sources scellées de radionucléides |
| 92.27.11↔ | Implantation ou insertion d'élément radioactif (brachythérapie par des sources scellées de radionucléides), intra-utérine | 92.29.11↔ | Brachythérapie interstitielle par implantation de sources radioactives amovibles dans un seul plan, faible débit de dose |
| 92.27.12↔ | Implantation ou insertion d'élément radioactif (brachythérapie par des sources scellées de radionucléides), intravaginale | 92.29.12↔ | Brachythérapie interstitielle par implantation de sources radioactives amovibles dans un seul plan, débit de dose pulsé (pulsed dose rate) |
| 92.27.13↔ | Implantation ou insertion d'élément radioactif (brachythérapie par des sources scellées de radionucléides), intra-utérine et intravaginale combinée | 92.29.13↔ | Brachythérapie interstitielle par implantation de sources radioactives amovibles dans un seul plan, haut débit de dose |
| | | 92.29.19↔ | Brachythérapie interstitielle par implantation de sources radioactives amovibles dans un seul plan, autre |

| | | | |
|-----------|---|-----------|---|
| 92.29.21↔ | Brachythérapie interstitielle par implantation de sources radioactives amovibles en fonction du volume dans plusieurs plans, faible débit de dose | 92.30.20↔ | Radiochirurgie stéréotaxique, en un temps: cérébrale, radiothérapie à intensité modulée |
| 92.29.22↔ | Brachythérapie interstitielle par implantation de sources radioactives amovibles en fonction du volume dans plusieurs plans, débit de dose pulsé (pulsed dose rate) | 92.30.21↔ | Radiochirurgie stéréotaxique, en un temps: cérébrale, Intensity Modulated Arc Therapy (IMAT). |
| 92.29.23↔ | Brachythérapie interstitielle par implantation de sources radioactives amovibles en fonction du volume dans plusieurs plans, haut débit de dose | 92.30.22↔ | Radiochirurgie stéréotaxique, en un temps: cérébrale, guidée par l'image |
| 92.29.24↔ | Brachythérapie par implantation peropératoire de sources radioactives amovibles dans plusieurs plans, haut débit de dose | 92.30.30↔ | Radiochirurgie stéréotaxique, en un temps: extracérébrale, radiothérapie avec modulation d'intensité |
| 92.29.29↔ | Brachythérapie interstitielle par implantation de sources radioactives amovibles en fonction du volume dans plusieurs plans, autre | 92.30.31↔ | Radiochirurgie stéréotaxique, en un temps: extracérébrale, Intensity Modulated Arc Therapy (IMAT). |
| 92.29.31↔ | Brachythérapie interstitielle par implantation de sources radioactives permanentes (jusqu'à 10) | 92.30.32↔ | Radiochirurgie stéréotaxique, en un temps: extracérébrale, guidée par l'image |
| 92.29.32↔ | Brachythérapie interstitielle par implantation de sources radioactives permanentes (de 10 à 15) | 92.30.99↔ | Radiochirurgie stéréotaxique, en un temps, autre |
| 92.29.33↔ | Brachythérapie interstitielle par implantation de sources radioactives permanentes (de 16 à 20) | 92.31.00↔ | Radiochirurgie à photons non spécifiée, cérébrale |
| 92.29.34↔ | Brachythérapie interstitielle par implantation de sources radioactives permanentes (de 21 à 25) | 92.31.10↔ | Radiochirurgie à photons non spécifiée, extracérébrale |
| 92.29.35↔ | Brachythérapie interstitielle par implantation de sources radioactives permanentes (de 26 à 30) | 92.32.00↔ | Radiochirurgie photonique multisources, SAP |
| 92.29.36↔ | Brachythérapie interstitielle par implantation de sources radioactives permanentes (de 31 à 35) | 92.32.01↔ | Radiochirurgie photonique multisources: gamma-knife |
| 92.29.37↔ | Brachythérapie interstitielle par implantation de sources radioactives permanentes (de 36 à 40) | 92.33.00↔ | Radiochirurgie aux particules, SAP |
| 92.29.38↔ | Brachythérapie interstitielle par implantation de sources radioactives permanentes (de 41 à 45) | 92.33.01↔ | Autre radiothérapie de haut voltage: radiochirurgie stéréotaxique, en un temps, cérébrale |
| 92.29.39↔ | Brachythérapie interstitielle par implantation de sources radioactives permanentes (de 46 à 50) | 92.33.11↔ | Autre radiothérapie de haut voltage: radiochirurgie stéréotaxique, en un temps, extracérébrale |
| 92.29.3a↔ | Brachythérapie interstitielle par implantation de sources radioactives permanentes (de 51 à 55) | 92.39.01↔ | Autre radiothérapie de haut voltage, radiochirurgie stéréotaxique, fractionnée, cérébrale, SAP |
| 92.29.3b↔ | Brachythérapie interstitielle par implantation de sources radioactives permanentes (de 56 à 60) | 92.39.11↔ | Autre radiothérapie de haut voltage, radiochirurgie stéréotaxique, fractionnée, extracérébrale, SAP |
| 92.29.3c↔ | Brachythérapie interstitielle par implantation de sources radioactives permanentes (de 61 à 65) | 92.39.20↔ | Autre radiothérapie de haut voltage, radiochirurgie stéréotaxique, fractionnée: cérébrale, radiothérapie à intensité modulée |
| 92.29.3d↔ | Brachythérapie interstitielle par implantation de sources radioactives permanentes (de 66 à 70) | 92.39.21↔ | Autre radiothérapie de haut voltage, radiochirurgie stéréotaxique, fractionnée: cérébrale, Intensity Modulated Arc Therapy (IMAT). |
| 92.29.3e↔ | Brachythérapie interstitielle par implantation de sources radioactives permanentes (plus de 70) | 92.39.22↔ | Autre radiothérapie de haut voltage, radiochirurgie stéréotaxique, fractionnée: cérébrale, guidée par l'image |
| 92.29.40↔ | Brachythérapie par applicateurs superficiels, SAP | 92.39.29↔ | Autre radiothérapie de haut voltage, radiochirurgie stéréotaxique, fractionnée, extracérébrale, autre |
| 92.29.49↔ | Autre brachythérapie par applicateurs superficiels | 92.39.30↔ | Autre radiothérapie de haut voltage, radiochirurgie stéréotaxique, fractionnée: extracérébrale, radiothérapie avec modulation d'intensité |
| 92.29.51↔ | Enlèvement de sources scellées de radionucléides ou d'applicateurs inactifs sous anesthésie | 92.39.31↔ | Autre radiothérapie de haut voltage, radiochirurgie stéréotaxique, fractionnée: extracérébrale, Intensity Modulated Arc Therapy (IMAT). |
| 92.30.00↔ | Radiochirurgie stéréotaxique en un temps, SAP | 92.39.32↔ | Autre radiothérapie de haut voltage, radiochirurgie stéréotaxique, fractionnée: extracérébrale, guidée par l'image |
| 92.30.01↔ | Radiochirurgie stéréotaxique, en un temps: cérébrale, SAP | 92.39.39↔ | Autre radiothérapie de haut voltage, radiochirurgie stéréotaxique, fractionnée, extracérébrale, autre |
| 92.30.02↔ | Radiochirurgie stéréotaxique, en un temps: extracérébrale, SAP | 92.41↔ | Radiothérapie par électrons peropératoire |

ADRG B03**Interventions opératoires pour para / tétraplégie non aiguë ou interventions sur la colonne vertébrale et la moelle osseuse pour néoformation maligne ou avec CC extrêmement sévères ou sévères ou interventions pour paralysie cérébrale, dystrophie musculaire, neuropathie avec CC extrêmement sévères**

Diagnostic principal dans le tableau B03-1 et procédure opératoire ou procédure dans le tableau B03-4 et (diagnostic principal dans le tableau B03-2 ou PCCL > 2) ou diagnostic principal dans le tableau B03-3 et (procédure dans le tableau B03-5 ou procédure dans le tableau B03-6) et PCCL > 3

DRG B03A**Interventions opératoires lors de para / tétraplégie non aiguë**

Diagnostic dans le tableau B03-1

DRG B03B**Interventions sur la colonne vertébrale et la moelle épinière pour néoformation maligne ou av. CC extrêmement sévères ou sévères, ou interventions pour paralysie cérébrale, dystrophie musculaire ou neuropathie av. CC extrêmement sévères**

diagnostic principal B03-1

| | | | |
|--------|---|--------|---|
| G04.1 | Paraplégie spastique tropicale | G82.33 | Tétraplégie flasque: Paraplégie incomplète chronique |
| G82.02 | Paraplégie flasque: Paraplégie complète chronique | G82.39 | Tétraplégie flasque: Non précisée |
| G82.03 | Paraplégie flasque: Paraplégie incomplète chronique | G82.42 | Tétraplégie spastique: Paraplégie complète chronique |
| G82.09 | Paraplégie flasque: Non précisée | G82.43 | Tétraplégie spastique: Paraplégie incomplète chronique |
| G82.12 | Paraplégie spastique: Paraplégie complète chronique | G82.49 | Tétraplégie spastique: Non précisée |
| G82.13 | Paraplégie spastique: Paraplégie incomplète chronique | G82.52 | Tétraplégie, sans précision: Paraplégie complète chronique |
| G82.19 | Paraplégie spastique: Non précisée | G82.53 | Tétraplégie, sans précision: Paraplégie incomplète chronique |
| G82.22 | Paraplégie, sans précision: Paraplégie complète chronique | G82.59 | Tétraplégie, sans précision: Non précisée |
| G82.23 | Paraplégie, sans précision: Paraplégie incomplète chronique | P11.51 | Lésion du rachis et de la moelle épinière due à un traumatisme obstétrical: Avec paraplégie chronique |
| G82.29 | Paraplégie, sans précision: Non précisée | | |
| G82.32 | Tétraplégie flasque: Paraplégie complète chronique | | |

diagnostic principal B03-2

| | | | |
|-------|---|-------|--|
| C70.0 | Tumeur maligne: Méninges cérébrales | C72.2 | Tumeur maligne: Nerf olfactif [Nerf crânien I] |
| C70.1 | Tumeur maligne: Méninges rachidiennes | C72.3 | Tumeur maligne: Nerf optique [Nerf crânien II] |
| C70.9 | Tumeur maligne: Méninges, sans précision | C72.4 | Tumeur maligne: Nerf auditif [Nerf crânien VIII] |
| C71.0 | Tumeur maligne: Encéphale, sauf lobes et ventricules | C72.5 | Tumeur maligne: Nerfs crâniens, autres et non précisés |
| C71.1 | Tumeur maligne: Lobe frontal | C72.8 | Tumeur maligne: Lésion à localisations contiguës de l'encéphale et d'autres parties du système nerveux central |
| C71.2 | Tumeur maligne: Lobe temporal | C72.9 | Tumeur maligne: Système nerveux central, sans précision |
| C71.3 | Tumeur maligne: Lobe pariétal | C75.3 | Tumeur maligne: Epiphyse [glande pinéale] |
| C71.4 | Tumeur maligne: Lobe occipital | C75.4 | Tumeur maligne: Corpuscule carotidien |
| C71.5 | Tumeur maligne: Ventricule cérébral | C75.5 | Tumeur maligne: Glomus aortique et autres paraganglions |
| C71.6 | Tumeur maligne: Cervelet | C79.3 | Tumeur maligne secondaire du cerveau et des méninges cérébrales |
| C71.7 | Tumeur maligne: Tronc cérébral | C79.4 | Tumeur maligne secondaire de parties du système nerveux, autres et non précisées |
| C71.8 | Tumeur maligne: Lésion à localisations contiguës de l'encéphale | | |
| C71.9 | Tumeur maligne: Encéphale, sans précision | | |
| C72.0 | Tumeur maligne: Moelle épinière | | |
| C72.1 | Tumeur maligne: Queue de cheval | | |

diagnostic principal B03-3

| | | | |
|--------|---|--------|---|
| G11.0 | Ataxie congénitale non progressive | G35.31 | Sclérose en plaques rémittente progressive (chronique, secondairement progressive): Avec mention d'exacerbation aiguë ou de progression |
| G11.1 | Ataxie cérébelleuse à début précoce | G35.9 | Sclérose en plaques non précisée |
| G11.2 | Ataxie cérébelleuse tardive | G36.0 | Neuromyélite optique [Devic] |
| G11.3 | Ataxie cérébelleuse avec défaut de réparation de l'ADN | G36.1 | Leucoencéphalite hémorragique aiguë et subaiguë [Hurst] |
| G11.4 | Paraplégie spastique héréditaire | G36.8 | Autres affections démyélinisantes aiguës disséminées précisées |
| G11.8 | Autres ataxies héréditaires | G36.9 | Affection démyélinisante aiguë disséminée, sans précision |
| G11.9 | Ataxie héréditaire, sans précision | G37.0 | Sclérose diffuse |
| G12.0 | Amyotrophie spinale infantile, type I [Werdnig-Hoffman] | G37.1 | Démyélinisation centrale du corps calleux |
| G12.1 | Autres amyotrophies spinales héréditaires | G37.2 | Myélinolyse centropontine |
| G12.2 | Maladies du neurone moteur | G37.3 | Myélite transverse aiguë au cours d'affections démyélinisantes du système nerveux central |
| G12.8 | Autres amyotrophies spinales et syndromes apparentés | G37.4 | Myélite nécrosante subaiguë [Syndrome de Foix-Alajouanine] |
| G12.9 | Amyotrophie spinale, sans précision | G37.5 | Sclérose concentrique [Baló] |
| G21.0 | Syndrome malin des neuroleptiques | G37.8 | Autres affections démyélinisantes précisées du système nerveux central |
| G21.1 | Autres syndromes secondaires parkinsoniens dus à des médicaments | G37.9 | Affection démyélinisante du système nerveux central, sans précision |
| G23.1 | Ophthalmoplégie supranucléaire progressive [maladie de Steele-Richardson-Olszewski] | G40.00 | Syndrome pseudo-Lennox |
| G25.80 | Mouvements périodiques des jambes au cours du sommeil (Periodic Limb Movements in Sleep [PLMS]) | G40.01 | POCS (CSWS) [pointes ondes continues pendant le sommeil lent] |
| G25.81 | Syndrome de(s) jambes sans repos [Restless Legs Syndrome] | G40.02 | Epilepsie psychomotrice bénigne [crises de terreur] |
| G25.88 | Autres syndromes précisés extrapyramidaux et troubles de la motricité | G40.08 | Autres épilepsies idiopathiques (partielles) localisées (focales) et syndromes épileptiques à crises initialement focales |
| G35.0 | Première manifestation d'une sclérose en plaques | G40.09 | Epilepsie idiopathique (partielle) localisée (focale) et syndromes épileptiques à crises initialement focales, sans précision |
| G35.10 | Sclérose en plaques rémittente (évolution par poussées): Sans mention d'exacerbation aiguë ou de progression | G40.1 | Epilepsie et syndromes épileptiques symptomatiques définis par leur localisation (focale, partielle) avec crises partielles simples |
| G35.11 | Sclérose en plaques rémittente (évolution par poussées): Avec mention d'exacerbation aiguë ou de progression | G40.2 | Epilepsie et syndromes épileptiques symptomatiques définis par leur localisation (focale, partielle) avec des crises partielles complexes |
| G35.20 | Sclérose en plaques progressive d'emblée (chronique, progressive primaire): Sans mention d'exacerbation aiguë ou de progression | G40.3 | Epilepsie et syndromes épileptiques généralisés idiopathiques |
| G35.21 | Sclérose en plaques progressive d'emblée (chronique, progressive primaire): Avec mention d'exacerbation aiguë ou de progression | G40.4 | Autres épilepsies et syndromes épileptiques généralisés |
| G35.30 | Sclérose en plaques rémittente progressive (chronique, secondairement progressive): Sans mention d'exacerbation aiguë ou de progression | G40.5 | Syndromes épileptiques particuliers |
| | | G40.6 | Crise de grand mal, sans précision (avec ou sans petit mal) |
| | | G40.7 | Petit mal, sans crises de grand mal, sans précision |

| | | | |
|--------|--|--------|--|
| G40.8 | Autres épilepsies | G52.9 | Affection des nerfs crâniens, sans précision |
| G40.9 | Epilepsie, sans précision | G54.0 | Affections du plexus brachial |
| G41.0 | Etat de grand mal épileptique | G54.1 | Affections du plexus lombo-sacré |
| G41.1 | Etat de petit mal épileptique | G54.2 | Affections radiculaires cervicales, non classées ailleurs |
| G41.2 | Etat de mal épileptique partiel complexe | G54.3 | Affections radiculaires thoraciques, non classées ailleurs |
| G41.8 | Autres états de mal épileptique | G54.4 | Affections radiculaires lombo-sacrées, non classées ailleurs |
| G41.9 | Etat de mal épileptique, sans précision | G54.5 | Névrалgie amyotrophique |
| G43.0 | Migraine sans aura [migraine commune] | G54.6 | Syndrome douloureux du membre fantôme |
| G43.1 | Migraine avec aura [migraine classique] | G54.7 | Syndrome du membre fantôme sans élément douloureux |
| G43.2 | Etat de mal migraineux | G54.8 | Autres affections des racines et des plexus nerveux |
| G43.3 | Migraine compliquée | G54.9 | Affection des racines et des plexus nerveux, sans précision |
| G43.8 | Autres migraines | G56.0 | Syndrome du canal carpien |
| G43.9 | Migraine, sans précision | G56.1 | Autres lésions du nerf médian |
| G44.0 | Syndrome d'algie vasculaire de la face | G56.2 | Lésion du nerf cubital |
| G44.1 | Céphalée vasculaire, non classée ailleurs | G56.3 | Lésion du nerf radial |
| G44.4 | Céphalée médicamenteuse, non classée ailleurs | G56.4 | Causalgie |
| G45.02 | Syndrome vertébro-basilaire: Régression totale en 1 à 24 heures | G56.8 | Autres mononévrites du membre supérieur |
| G45.03 | Syndrome vertébro-basilaire: Régression totale en moins d'une heure | G56.9 | Mononévrite du membre supérieur, sans précision |
| G45.09 | Syndrome vertébro-basilaire: Évolution de la Régression non précisée | G57.0 | Lésion du nerf sciatique |
| G45.12 | Syndrome carotidien (hémisphérique): Régression totale en 1 à 24 heures | G57.1 | Méralgie paresthésique |
| G45.13 | Syndrome carotidien (hémisphérique): Régression totale en moins d'une heure | G57.2 | Lésion du nerf fémoral |
| G45.19 | Syndrome carotidien (hémisphérique): Évolution de la Régression non précisée | G57.3 | Lésion du nerf sciatique poplité externe |
| G45.22 | Accident ischémique transitoire de territoires artériels précérébraux multiples et bilatéraux: Régression totale en 1 à 24 heures | G57.4 | Lésion du nerf sciatique poplité interne |
| G45.23 | Accident ischémique transitoire de territoires artériels précérébraux multiples et bilatéraux: Régression totale en moins d'une heure | G57.5 | Syndrome du canal tarsien |
| G45.29 | Accident ischémique transitoire de territoires artériels précérébraux multiples et bilatéraux: Évolution de la Régression non précisée | G57.6 | Lésion du nerf plantaire |
| G45.42 | Amnésie globale transitoire: Régression totale en 1 à 24 heures | G57.8 | Autres mononévrites du membre inférieur |
| G45.43 | Amnésie globale transitoire: Régression totale en moins d'une heure | G57.9 | Mononévrite du membre inférieur, sans précision |
| G45.49 | Amnésie globale transitoire: Évolution de la Régression non précisée | G58.0 | Névrite intercostale |
| G45.82 | Autres accidents ischémiques cérébraux transitoires et syndromes apparentés: Régression totale en 1 à 24 heures | G58.7 | Mononévrite de sièges multiples |
| G45.83 | Autres accidents ischémiques cérébraux transitoires et syndromes apparentés: Régression totale en moins d'une heure | G58.8 | Autres mononévrites précisées |
| G45.89 | Autres accidents ischémiques cérébraux transitoires et syndromes apparentés: Évolution de la Régression non précisée | G58.9 | Mononévrite, sans précision |
| G45.92 | Accident ischémique cérébral transitoire, sans précision: Régression totale en 1 à 24 heures | G60.0 | Neuropathie héréditaire motrice et sensorielle |
| G45.93 | Accident ischémique cérébral transitoire, sans précision: Régression totale en moins d'une heure | G60.1 | Maladie de Refsum |
| G45.99 | Accident ischémique cérébral transitoire, sans précision: Évolution de la Régression non précisée | G60.2 | Neuropathie associée à une ataxie héréditaire |
| G47.4 | Narcolepsie et cataplexie | G60.3 | Neuropathie progressive idiopathique |
| G50.0 | Névrалgie du trijumeau | G60.8 | Autres neuropathies héréditaires et idiopathiques |
| G50.1 | Algie faciale atypique | G60.9 | Neuropathie héréditaire et idiopathique, sans précision |
| G50.8 | Autres affections du nerf trijumeau | G61.0 | Syndrome de Guillain-Barré |
| G50.9 | Affection du nerf trijumeau, sans précision | G61.1 | Neuropathie sérique |
| G51.0 | Paralysie faciale | G61.8 | Autres polynévrites inflammatoires |
| G51.1 | Atteinte du ganglion géniculé | G61.9 | Polynévrite inflammatoire, sans précision |
| G51.2 | Syndrome de Melkersson-Rosenthal | G62.0 | Polynévrite médicamenteuse |
| G51.3 | Hémispasme facial clonique | G62.1 | Polynévrite alcoolique |
| G51.4 | Myokymies faciales | G62.2 | Polynévrite due à d'autres agents toxiques |
| G51.8 | Autres affections du nerf facial | G62.80 | Polyneuropathie de réanimation |
| G51.9 | Affection du nerf facial, sans précision | G62.88 | Autres polyneuropathies précisées |
| G52.0 | Affections du nerf olfactif | G62.9 | Polynévrite, sans précision |
| G52.1 | Affections du nerf glossopharyngien | G64 | Autres affections du système nerveux périphérique |
| G52.2 | Affections du nerf vagal | G70.0 | Myasthénie |
| G52.3 | Affections du nerf grand hypoglosse | G70.1 | Affections neuro-musculaires toxiques |
| G52.7 | Affections de plusieurs nerfs crâniens | G70.2 | Myasthénie congénitale et au cours du développement |
| G52.8 | Affections d'autres nerfs crâniens précisés | G70.8 | Autres affections neuro-musculaires précisées |
| | | G70.9 | Affection neuro-musculaire, sans précision |
| | | G71.0 | Dystrophie musculaire |
| | | G71.1 | Affections myotoniques |
| | | G71.2 | Myopathies congénitales |
| | | G71.3 | Myopathie mitochondriale, non classée ailleurs |
| | | G71.8 | Autres affections musculaires primitives |
| | | G71.9 | Affection musculaire primitive, sans précision |
| | | G72.0 | Myopathie médicamenteuse |
| | | G72.1 | Myopathie alcoolique |
| | | G72.2 | Myopathie due à d'autres agents toxiques |
| | | G72.3 | Paralysies périodiques |
| | | G72.4 | Myopathie inflammatoire, non classée ailleurs |
| | | G72.80 | Myopathie de réanimation |
| | | G72.88 | Autres myopathies précisées |
| | | G72.9 | Myopathie, sans précision |
| | | G80.0 | Paralysie cérébrale spastique quadriplégique |
| | | G80.1 | Paralysie cérébrale spastique diploplégique |
| | | G80.2 | Paralysie cérébrale spastique hémiplégique |

| | | | |
|--------|--|--------|--|
| G80.3 | Paralysie cérébrale dyskinétique | I61.4 | Hémorragie intracérébrale cérébelleuse |
| G80.4 | Paralysie cérébrale ataxique | I61.5 | Hémorragie intracérébrale intraventriculaire |
| G80.8 | Autres paralysies cérébrales | I61.6 | Hémorragie intracérébrale, localisations multiples |
| G80.9 | Paralysie cérébrale, sans précision | I61.8 | Autres hémorragies intracérébrales |
| G81.0 | Hémiplégie flasque | I61.9 | Hémorragie intracérébrale, sans précision |
| G81.1 | Hémiplégie spastique | I62.00 | Hémorragie sous-durale (aiguë) (non traumatique): Aiguë |
| G81.9 | Hémiplégie, sans précision | I62.01 | Hémorragie sous-durale (aiguë) (non traumatique): Subaiguë |
| G83.0 | Diplégie des membres supérieurs | I62.02 | Hémorragie sous-durale (aiguë) (non traumatique): Chronique |
| G83.1 | Monoplégie d'un membre inférieur | I62.09 | Hémorragie sous-durale (aiguë) (non traumatique): Non précisée |
| G83.2 | Monoplégie d'un membre supérieur | I62.1 | Hémorragie extradurale non traumatique |
| G83.3 | Monoplégie, sans précision | I62.9 | Hémorragie intracrânienne (non traumatique), sans précision |
| G83.40 | Syndrome de la queue de cheval complet | I63.0 | Infarctus cérébral dû à une thrombose des artères précérébrales |
| G83.41 | Syndrome de la queue de cheval incomplet | I63.1 | Infarctus cérébral dû à une embolie des artères précérébrales |
| G83.49 | Syndrome de la queue de cheval, non précisé | I63.2 | Infarctus cérébral dû à une occlusion ou sténose des artères précérébrales, de mécanisme non précisé |
| G83.80 | Syndrome d'enfermement (locked-in syndrome) | I63.3 | Infarctus cérébral dû à une thrombose des artères cérébrales |
| G83.88 | Autres syndromes paralytiques précisés | I63.4 | Infarctus cérébral dû à une embolie des artères cérébrales |
| G83.9 | Syndrome paralytique, sans précision | I63.5 | Infarctus cérébral dû à une occlusion ou sténose des artères cérébrales, de mécanisme non précisé |
| G90.08 | Autre neuropathie autonome périphérique idiopathique | I63.6 | Infarctus cérébral dû à une thrombose veineuse cérébrale, non pyogène |
| G90.09 | Neuropathie autonome périphérique idiopathique, non précisée | I63.8 | Autres infarctus cérébraux |
| G90.1 | Dysautonomie familiale [Riley-Day] | I63.9 | Infarctus cérébral, sans précision |
| G90.2 | Syndrome de Claude Bernard-Horner | I64 | Accident vasculaire cérébral, non précisé comme étant hémorragique ou par infarctus |
| G90.40 | Dysrèflexie autonome manifestée par des crises hypertoniques | I65.0 | Occlusion et sténose de l'artère vertébrale |
| G90.41 | Dysrèflexie autonome manifestée par des crises de transpiration | I65.1 | Occlusion et sténose de l'artère basilaire |
| G90.48 | Autres dysrèflexies autonomes | I65.2 | Occlusion et sténose de l'artère carotide |
| G90.49 | Dysrèflexie autonome, non précisée | I65.3 | Occlusion et sténose des artères précérébrales, multiples et bilatérales |
| G90.8 | Autres affections du système nerveux autonome | I65.8 | Occlusion et sténose d'une autre artère précérébrale |
| G90.9 | Affection du système nerveux autonome, sans précision | I65.9 | Occlusion et sténose d'une artère précérébrale, sans précision |
| G92 | Encéphalopathie toxique | I66.0 | Occlusion et sténose de l'artère cérébrale moyenne |
| G93.0 | Kystes cérébraux | I66.1 | Occlusion et sténose de l'artère cérébrale antérieure |
| G93.1 | Lésion cérébrale anoxique, non classée ailleurs | I66.2 | Occlusion et sténose de l'artère cérébrale postérieure |
| G93.2 | Hypertension intracrânienne bénigne | I66.3 | Occlusion et sténose des artères cérébelleuses |
| G93.4 | Encéphalopathie, sans précision | I66.4 | Occlusion et sténose des artères cérébrales, multiples et bilatérales |
| G93.5 | Compression du cerveau | I66.8 | Occlusion et sténose d'une autre artère cérébrale |
| G93.6 | Œdème cérébral | I66.9 | Occlusion et sténose d'une artère cérébrale, sans précision |
| G93.80 | Syndrome apallique | I67.10 | Anévrisme cérébral (acquis) |
| G93.88 | Autres affections cérébrales précisées | I67.11 | Fistule artérioveineuse cérébrale (acquise) |
| G93.9 | Affection du cerveau, sans précision | I67.2 | Athérosclérose cérébrale |
| G95.0 | Syringomyélie et syringobulbie | I67.5 | Maladie de Moyamoya |
| G96.0 | Écoulement de liquide céphalorachidien | I67.6 | Thrombose non pyogène du système veineux intracrânien |
| G96.1 | Affection des méninges, non classée ailleurs | I67.7 | Artérite cérébrale, non classée ailleurs |
| G96.8 | Autres affections précisées du système nerveux central | I67.80 | Vasospasme au cours d'hémorragie sous-arachnoïdienne |
| G96.9 | Affection du système nerveux central, sans précision | I67.88 | Autres maladies cérébrovasculaires précisées |
| G97.0 | Écoulement de liquide céphalorachidien après rachicentèse | I67.9 | Maladie cérébrovasculaire, sans précision |
| G97.1 | Autre réaction secondaire à une rachicentèse | M21.33 | Poignet ou pied tombant (acquis): Avant-bras cubitus articulation du poignet |
| G98 | Autres affections du système nerveux, non classées ailleurs | M21.50 | Main et pied bot(e) ou en griffe acquis(e): Sièges multiples |
| H47.1 | Œdème papillaire, sans précision | M21.54 | Main et pied bot(e) ou en griffe acquis(e): Main carpe |
| H47.4 | Affections du chiasma optique | M53.0 | Syndrome cervico-céphalique |
| H47.5 | Affections des autres voies optiques | M53.1 | Syndrome cervico-brachial |
| H47.6 | Affections du cortex visuel | M54.10 | Radiculopathie: Localisations multiples de la colonne vertébrale |
| H47.7 | Affection des voies optiques, sans précision | M54.11 | Radiculopathie: Région occipito-atloïdo-axoïdienne |
| H51.2 | Ophthalmoplégie internucléaire | M54.12 | Radiculopathie: Région cervicale |
| I60.0 | Hémorragie sous-arachnoïdienne de la bifurcation et du siphon carotidien | M54.13 | Radiculopathie: Région cervico-dorsale |
| I60.1 | Hémorragie sous-arachnoïdienne de l'artère cérébrale moyenne | M54.19 | Radiculopathie: Localisation non précisée |
| I60.2 | Hémorragie sous-arachnoïdienne de l'artère communicante antérieure | M79.20 | Névralgie et névrite, sans précision: Sièges multiples |
| I60.3 | Hémorragie sous-arachnoïdienne de l'artère communicante postérieure | M79.21 | Névralgie et névrite, sans précision: Région scapulaire |
| I60.4 | Hémorragie sous-arachnoïdienne de l'artère basilaire | M79.22 | Névralgie et névrite, sans précision: Bras humérus articulation du coude |
| I60.5 | Hémorragie sous-arachnoïdienne de l'artère vertébrale | M79.23 | Névralgie et névrite, sans précision: Avant-bras cubitus articulation du poignet |
| I60.6 | Hémorragie sous-arachnoïdienne d'autres artères intracrâniennes | M79.24 | Névralgie et névrite, sans précision: Main carpe |
| I60.7 | Hémorragie sous-arachnoïdienne d'une artère intracrânienne, sans précision | M79.25 | Névralgie et névrite, sans précision: Région pelvienne |
| I60.8 | Autres hémorragies sous-arachnoïdiennes | M79.26 | Névralgie et névrite, sans précision: Jambe péroné articulation du genou |
| I60.9 | Hémorragie sous-arachnoïdienne, sans précision | | |
| I61.0 | Hémorragie intracérébrale hémisphérique, sous-corticale | | |
| I61.1 | Hémorragie intracérébrale hémisphérique, corticale | | |
| I61.2 | Hémorragie intracérébrale hémisphérique, non précisée | | |
| I61.3 | Hémorragie intracérébrale du tronc cérébral | | |

| | | | |
|--------|--|--------|---|
| M79.27 | Névrалgie et névrite, sans précision: Cheville et métatarse | Q04.0 | Malformations congénitales du corps calleux |
| M79.28 | Névrалgie et névrite, sans précision: Autres | Q04.1 | Arhinencéphalie |
| M79.29 | Névrалgie et névrite, sans précision: Localisations non précisées | Q04.2 | Holoprosencéphalie |
| M89.00 | Algoneurodystrophie: Sièges multiples | Q04.3 | Autres anomalies localisées du développement de l'encéphale |
| M89.01 | Algoneurodystrophie: Région scapulaire | Q04.4 | Dysplasie du septum et des voies optiques |
| M89.02 | Algoneurodystrophie: Bras humérus articulation du coude | Q04.5 | Mégalencéphalie |
| M89.03 | Algoneurodystrophie: Avant-bras cubitus articulation du poignet | Q04.6 | Kystes cérébraux congénitaux |
| M89.04 | Algoneurodystrophie: Main carpe | Q04.8 | Autres malformations congénitales précisées de l'encéphale |
| M89.05 | Algoneurodystrophie: Région pelvienne | Q04.9 | Malformation congénitale de l'encéphale, sans précision |
| M89.06 | Algoneurodystrophie: Jambe péroné articulation du genou | Q05.0 | Spina bifida cervical, avec hydrocéphalie |
| M89.07 | Algoneurodystrophie: Cheville et métatarse | Q05.1 | Spina bifida thoracique, avec hydrocéphalie |
| M89.08 | Algoneurodystrophie: Autres | Q05.2 | Spina bifida lombaire, avec hydrocéphalie |
| M89.09 | Algoneurodystrophie: Localisations non précisées | Q05.3 | Spina bifida sacré, avec hydrocéphalie |
| P11.3 | Lésion du nerf facial due à un traumatisme obstétrical [nerf crânien VII] | Q05.4 | Spina bifida, avec hydrocéphalie, sans précision |
| P11.4 | Lésion des autres nerfs crâniens due à un traumatisme obstétrical | Q05.5 | Spina bifida cervical, sans hydrocéphalie |
| P14.0 | Paralysie de Duchenne-Erb due à un traumatisme obstétrical | Q05.6 | Spina bifida thoracique, sans hydrocéphalie |
| P14.1 | Paralysie de Dejerine-Klumpke due à un traumatisme obstétrical | Q05.7 | Spina bifida lombaire, sans hydrocéphalie |
| P14.2 | Paralysie du nerf phrénique due à un traumatisme obstétrical | Q05.8 | Spina bifida sacré, sans hydrocéphalie |
| P14.3 | Autres lésions du plexus brachial dues à un traumatisme obstétrical | Q05.9 | Spina bifida, sans précision |
| P14.8 | Lésions d'autres parties du système nerveux périphérique dues à un traumatisme obstétrical | Q06.0 | Amyélie |
| P14.9 | Lésion du système nerveux périphérique due à un traumatisme obstétrical, sans précision | Q06.1 | Hypoplasie et dysplasie de la moelle épinière |
| P21.0 | Asphyxie obstétricale grave | Q06.2 | Diastématomyélie |
| P21.1 | Asphyxie obstétricale légère ou modérée | Q06.3 | Autres malformations congénitales de la queue de cheval |
| P21.9 | Asphyxie obstétricale, sans précision | Q06.4 | Hydromyélie |
| P90 | Convulsions du nouveau-né | Q06.8 | Autres malformations congénitales précisées de la moelle épinière |
| P91.0 | Ischémie cérébrale néonatale | Q06.9 | Malformation congénitale de la moelle épinière, sans précision |
| P91.1 | Kystes périventriculaires acquis du nouveau-né | Q07.0 | Syndrome d'Arnold-Chiari |
| P91.2 | Leucomalacie cérébrale néonatale | Q07.8 | Autres malformations congénitales précisées du système nerveux |
| P91.3 | Irritabilité cérébrale du nouveau-né | Q07.9 | Malformation congénitale du système nerveux, sans précision |
| P91.4 | Baisse de l'activité cérébrale du nouveau-né | Q28.00 | Anévrisme artérioveineux congénital des vaisseaux précérébraux |
| P91.5 | Coma du nouveau-né | Q28.01 | Fistule artérioveineuse congénitale des vaisseaux précérébraux |
| P91.6 | Encéphalopathie anoxo-ischémique [hypoxique ischémique] du nouveau-né | Q28.08 | Autres malformations artérioveineuses congénitales des vaisseaux précérébraux |
| P91.80 | Syndrome d'enfermement et syndrome apallique chez le nouveau-né | Q28.09 | Malformation artérioveineuse congénitale des vaisseaux précérébraux, non précisée |
| P91.88 | Autres troubles cérébraux non précisés chez le nouveau-né | Q28.10 | Anévrisme congénital des vaisseaux précérébraux |
| P91.9 | Affection cérébrale du nouveau-né, sans précision | Q28.11 | Fistule congénitale des vaisseaux précérébraux |
| P94.0 | Myasthénie transitoire néonatale | Q28.18 | Autres malformations congénitales des vaisseaux précérébraux |
| Q00.0 | Anencéphalie | Q28.19 | Malformation congénitale des vaisseaux précérébraux, non précisée |
| Q00.1 | Cranio-rachischisis | Q28.20 | Anévrisme artérioveineux congénital des vaisseaux cérébraux |
| Q00.2 | Inienencéphalie | Q28.21 | Fistule artérioveineuse congénitale des vaisseaux cérébraux |
| Q01.0 | Encéphalocèle frontale | Q28.28 | Autres malformations artérioveineuses congénitales des vaisseaux cérébraux |
| Q01.1 | Encéphalocèle naso-frontale | Q28.29 | Malformation artérioveineuse congénitale des vaisseaux cérébraux, non précisée |
| Q01.2 | Encéphalocèle occipitale | Q28.30 | Anévrisme congénital des vaisseaux cérébraux |
| Q01.8 | Encéphalocèle d'autres localisations | Q28.31 | Fistule congénitale des vaisseaux cérébraux |
| Q01.9 | Encéphalocèle, sans précision | Q28.38 | Autres malformations congénitales des vaisseaux cérébraux |
| Q02 | Microcéphalie | Q28.39 | Malformation congénitale des vaisseaux cérébraux, non précisée |
| Q03.0 | Malformations de l'aqueduc de Sylvius | Q76.0 | Spina bifida occulta |
| Q03.1 | Atrésie des fentes de Luschka et du foramen de Magendie | Q85.1 | Sclérose tubéreuse |
| Q03.8 | Autres hydrocéphalies congénitales | | |
| Q03.9 | Hydrocéphalie congénitale, sans précision | | |

procédure B03-4

| | | | |
|-----------|---|-----------|---|
| 03.01.00↔ | Ablation de corps étranger dans le canal rachidien, SAP | 03.09.14↔ | Abord de la colonne cervicale (par laminotomie ou hémilamectomie), par voie dorsale, 1 segment |
| 03.01.10↔ | Ablation de corps étranger dans le canal rachidien, par voie épidurale | 03.09.15↔ | Abord de la colonne cervicale (par laminotomie ou hémilamectomie), par voie dorsale, 2 segments |
| 03.01.99↔ | Ablation de corps étranger dans le canal rachidien, autre | 03.09.16↔ | Abord de la colonne cervicale (par laminotomie ou hémilamectomie), par voie dorsale, 3 segments et plus |
| 03.02↔ | Réouverture de site de laminectomie | 03.09.17↔ | Abord de la charnière crânio-cervicale |
| 03.09.00↔ | Autre exploration et décompression des structures du canal rachidien, SAP | 03.09.19↔ | Abord de la colonne cervicale, autre |
| 03.09.10↔ | Abord de la colonne cervicale, SAP | 03.09.20↔ | Abord de la colonne dorsale, SAP |
| 03.09.11↔ | Abord de la colonne cervicale, par voie ventrale, 1 segment | 03.09.21↔ | Abord de la colonne dorsale, par voie ventrale, 1 segment |
| 03.09.12↔ | Abord de la colonne cervicale, par voie ventrale, 2 segments | 03.09.22↔ | Abord de la colonne dorsale, par voie ventrale, 2 segments |
| 03.09.13↔ | Abord de la colonne cervicale, par voie ventrale, 3 segments et plus | | |

| | | | |
|-----------|--|-----------|--|
| 03.09.23↔ | Abord de la colonne dorsale, par voie ventrale, 3 segments et plus | 03.59.00↔ | Autres réparations et opérations plastiques de structures médullaires, SAP |
| 03.09.24↔ | Abord de la colonne dorsale (par laminotomie ou hémilamectomie), par voie dorsale, 1 segment | 03.59.10↔ | Autres réparations et opérations plastiques de structures médullaires, fermeture de diastématomyélie |
| 03.09.25↔ | Abord de la colonne dorsale (par laminotomie ou hémilamectomie), par voie dorsale, 2 segments | 03.59.11↔ | Autres réparations et opérations plastiques de structures médullaires, section de filum terminale |
| 03.09.26↔ | Abord de la colonne dorsale (par laminotomie ou hémilamectomie), par voie dorsale, 3 segments et plus | 03.59.12↔ | Autres réparations et opérations plastiques de structures médullaires, fermeture de fistule rachidienne |
| 03.09.29↔ | Abord de la colonne dorsale, autre | 03.59.13↔ | Autres réparations et opérations plastiques de structures médullaires, plastie de la dure-mère [duroplastie] rachidienne |
| 03.09.30↔ | Abord de la colonne lombaire, SAP | 03.59.99↔ | Autres réparations et opérations plastiques de structures médullaires, autre |
| 03.09.31↔ | Abord de la colonne lombaire, par voie ventrale, 1 segment | 03.6↔ | Libération d'adhérences de moelle épinière et de racine nerveuse |
| 03.09.32↔ | Abord de la colonne lombaire, par voie ventrale, 2 segments | 03.71↔ | Dérivation (shunt) sous-arachnoïde (lombo) - péritonéal |
| 03.09.33↔ | Abord de la colonne lombaire, par voie ventrale, 3 segments et plus | 03.72↔ | Dérivation (shunt) sous-arachnoïde (lombo)-urétéral |
| 03.09.34↔ | Abord de la colonne lombaire (par laminotomie ou flavectomie), par voie dorsale, 1 segment | 03.79↔ | Autre dérivation de méninges rachidiennes |
| 03.09.35↔ | Abord de la colonne lombaire (par laminotomie ou flavectomie), par voie dorsale, 2 segments | 03.93.00↔ | Implantation ou remplacement d'électrode(s) de neurostimulateur rachidien, SAP |
| 03.09.36↔ | Abord de la colonne lombaire (par laminotomie ou flavectomie), par voie dorsale, 3 segments et plus | 03.93.10↔ | Implantation ou remplacement d'électrode(s) de neurostimulateur épidural temporaire, système à une électrode, stimulation d'essai |
| 03.09.37↔ | Abord de la colonne lombaire, abord du sacrum et du coccyx | 03.93.11↔ | Implantation ou remplacement d'électrode(s) de neurostimulateur épidural temporaire, système à plusieurs électrodes, stimulation d'essai |
| 03.09.39↔ | Abord de la colonne lombaire, autre | 03.93.20↔ | Implantation ou remplacement d'électrode(s) de neurostimulateur épidural permanent par voie percutanée, système à une électrode, stimulation continue |
| 03.09.40↔ | Incision du canal rachidien, de la moelle épinière et des méninges rachidiennes, SAP | 03.93.21↔ | Implantation ou remplacement d'électrode(s) de neurostimulateur épidural permanent par voie percutanée, système à plusieurs électrodes, stimulation continue |
| 03.09.41↔ | Incision du canal rachidien pour drainage de liquide épidural | 03.93.22↔ | Implantation ou remplacement par voie chirurgicale ouverte d'électrode(s) de neurostimulateur épidural permanent, système à une électrode, stimulation continue |
| 03.09.43↔ | Incision de la moelle épinière et des méninges rachidiennes pour drainage de liquide sous-dural | 03.93.23↔ | Implantation ou remplacement par voie chirurgicale ouverte d'électrode(s) de neurostimulateur épidural permanent, système à plusieurs électrodes, stimulation continue |
| 03.09.44↔ | Incision de la moelle épinière et des méninges rachidiennes pour drainage d'hématome intramédullaire | 03.93.30↔ | Implantation ou remplacement d'électrode sous-durale pour stimulation de racine antérieure |
| 03.09.45↔ | Incision de la moelle épinière et des méninges rachidiennes pour drainage d'abcès intramédullaire | 03.93.99↔ | Implantation ou remplacement d'électrode(s) de neurostimulateur rachidien, autre |
| 03.09.49↔ | Incision du canal rachidien, de la moelle épinière et des méninges rachidiennes, autre | 03.97↔ | Révision de shunt de méninge rachidienne |
| 03.09.91↔ | Autre décompression du canal rachidien | 03.98↔ | Ablation de shunt de méninge rachidienne |
| 03.09.99↔ | Autre exploration et décompression des structures du canal rachidien, autre | 03.99.00↔ | Autre opération de la moelle épinière et du canal rachidien, SAP |
| 03.1↔ | Section de racine nerveuse intraspinale | 03.99.10↔ | Opération de vaisseau(x) intramédullaire(s) (ligature, destruction, résection) |
| 03.21↔ | Chordotomie percutanée | 03.99.19↔ | Autre opération de vaisseaux intramédullaires |
| 03.29↔ | Autre chordotomie | 03.99.20↔ | Opération des voies d'écoulement du liquide céphalo-rachidien, mise en place de réservoir sous-cutané de LCR |
| 03.32.00↔ | Biopsie de la moelle épinière et des méninges rachidiennes, SAP | 03.99.21↔ | Opération des voies d'écoulement du liquide céphalo-rachidien, révision de réservoir sous-cutané de LCR, de cathéter ou de pompe à médicament pour perfusion intrathécale et épidurale |
| 03.32.10↔ | Biopsie fermée [percutanée] [à l'aiguille] de la moelle épinière et des méninges rachidiennes | 03.99.22↔ | Opération sur les voies d'écoulement du liquide céphalo-rachidien, enlèvement de réservoir sous-cutané de LCR |
| 03.32.20↔ | Biopsie ouverte de la moelle épinière et des méninges rachidiennes | 03.99.29↔ | Autre opération des voies d'écoulement du LCR |
| 03.32.99↔ | Biopsie de la moelle épinière et des méninges rachidiennes, autre | 03.99.30↔ | Révision (sans remplacement) d'électrode(s) de neurostimulateur rachidien, électrode en baguette, système à une électrode |
| 03.4x.00↔ | Excision ou destruction de lésion de la moelle épinière ou des méninges rachidiennes, SAP | 03.99.31↔ | Révision (sans remplacement) d'électrode(s) de neurostimulateur rachidien, électrode en baguette, système à plusieurs électrodes |
| 03.4x.10↔ | Excision ou destruction de tissu tumoral de la moelle épinière (intramédullaire) | 03.99.32↔ | Révision (sans remplacement) d'électrode(s) de neurostimulateur rachidien, électrode en baguette, système à plusieurs électrodes |
| 03.4x.11↔ | Excision ou destruction de tissu tumoral de méninges et d'os rachidiens | 03.99.33↔ | Révision (sans remplacement) d'électrode(s) de neurostimulateur rachidien, électrode à plaque, système à une électrode |
| 03.4x.12↔ | Excision ou destruction de tissu tumoral de racine nerveuse intra-rachidienne et de ganglion intraspinal | 03.99.40↔ | Révision (sans remplacement) de cathéter pour perfusion intrathécale et épidurale |
| 03.4x.19↔ | Excision ou destruction de tissu tumoral de la moelle épinière et des méninges rachidiennes, autre | 03.99.99↔ | Autre opération de la moelle épinière et du canal rachidien, autre |
| 03.4x.20↔ | Excision ou destruction d'autre lésion de la moelle épinière (intramédullaire) | 34.4x.00↔ | Excision ou destruction de lésion de la paroi thoracique, SAP |
| 03.4x.21↔ | Excision ou destruction d'autre lésion des méninges rachidiennes | 34.4x.10↔ | Excision de lésion de la paroi thoracique |
| 03.4x.22↔ | Excision ou destruction d'autre lésion de racine nerveuse intra-rachidienne et de ganglion intraspinal | | |
| 03.4x.29↔ | Excision ou destruction d'autre lésion de la moelle épinière et des méninges rachidiennes, autre | | |
| 03.4x.99↔ | Excision ou destruction de lésion de la moelle épinière et des méninges rachidiennes, autre | | |
| 03.51↔ | Réparation de méningocèle spinale | | |
| 03.52↔ | Réparation de myéломéningocèle | | |
| 03.53.11↔ | Réduction fermée de fracture vertébrale avec fixateurs externes | | |
| 03.53.20↔ | Réduction ouverte de fracture vertébrale | | |

| | | | |
|-----------|--|-----------|---|
| 34.4x.20↔ | Résection partielle de lésion de la paroi thoracique, SAP | 78.49.36↔ | Ostéotomie de la colonne vertébrale et spondylodèse polysegmentaire lordosante dorsale selon Zielke (p. ex. lors de cyphose) |
| 34.4x.21↔ | Résection partielle de lésion de la paroi thoracique, sans réparation | 78.49.37↔ | Ostéotomie de la colonne vertébrale et ostéotomie de soustraction transpédiculaire (p. ex. selon Thomasen ou selon Hsu-Yau-Leong) (p. ex. lors de cyphose) |
| 34.4x.22↔ | Résection partielle de lésion de la paroi thoracique, avec réparation | 78.49.38↔ | Ostéotomie de la colonne vertébrale et spondylodèse monosegmentaire lordosante cervico-thoracique (p. ex. selon Mason, Urist ou Simmons) (p. ex. lors de cyphose) |
| 34.4x.30↔ | Résection de lésion de la paroi thoracique, résection complète du sternum, SAP | 78.49.40↔ | Réparation complexe de la colonne vertébrale (p. ex. lors de scoliose) par épiphysiodèse du cartilage de croissance à l'aide d'agrafes en alliage à mémoire de forme [Shape Memory Alloy (SMA) Staples], 1 agrafe |
| 34.4x.31↔ | Résection de lésion de la paroi thoracique, résection complète du sternum, sans réparation | 78.49.41↔ | Réparation complexe de la colonne vertébrale (p. ex. lors de scoliose) par épiphysiodèse du cartilage de croissance à l'aide d'agrafes en alliage à mémoire de forme [Shape Memory Alloy (SMA) Staples], 2 agrafes |
| 34.4x.32↔ | Résection de lésion de la paroi thoracique, résection complète du sternum, avec réparation | 78.49.42↔ | Réparation complexe de la colonne vertébrale (p. ex. lors de scoliose) par épiphysiodèse du cartilage de croissance à l'aide d'agrafes en alliage à mémoire de forme [Shape Memory Alloy (SMA) Staples], 3 agrafes |
| 34.93↔ | Réparation de la plèvre | 78.49.43↔ | Réparation complexe de la colonne vertébrale (p. ex. lors de scoliose) par épiphysiodèse du cartilage de croissance à l'aide d'agrafes en alliage à mémoire de forme [Shape Memory Alloy (SMA) Staples], 4 agrafes |
| 56.92↔ | Implantation de stimulateur urétéral électronique | 78.49.44↔ | Réparation complexe de la colonne vertébrale (p. ex. lors de scoliose) par épiphysiodèse du cartilage de croissance à l'aide d'agrafes en alliage à mémoire de forme [Shape Memory Alloy (SMA) Staples], 5 agrafes |
| 56.93↔ | Remplacement de stimulateur urétéral électronique | 78.49.45↔ | Réparation complexe de la colonne vertébrale (p. ex. lors de scoliose) par épiphysiodèse du cartilage de croissance à l'aide d'agrafes en alliage à mémoire de forme [Shape Memory Alloy (SMA) Staples], 6 agrafes |
| 56.94↔ | Enlèvement de stimulateur urétéral électronique | 78.49.46↔ | Réparation complexe de la colonne vertébrale (p. ex. lors de scoliose) par épiphysiodèse du cartilage de croissance à l'aide d'agrafes en alliage à mémoire de forme [Shape Memory Alloy (SMA) Staples], 7 agrafes |
| 57.96↔ | Implantation de stimulateur vésical électronique | 78.49.47↔ | Réparation complexe de la colonne vertébrale (p. ex. lors de scoliose) par épiphysiodèse du cartilage de croissance à l'aide d'agrafes en alliage à mémoire de forme [Shape Memory Alloy (SMA) Staples], 8 agrafes |
| 57.97↔ | Remplacement de stimulateur vésical électronique | 78.49.48↔ | Réparation complexe de la colonne vertébrale (p. ex. lors de scoliose) par épiphysiodèse du cartilage de croissance à l'aide d'agrafes en alliage à mémoire de forme [Shape Memory Alloy (SMA) Staples], 9 agrafes |
| 57.98↔ | Ablation de stimulateur vésical électronique | 78.49.4a↔ | Réparation complexe de la colonne vertébrale (p. ex. lors de scoliose) par épiphysiodèse du cartilage de croissance à l'aide d'agrafes en alliage à mémoire de forme [Shape Memory Alloy (SMA) Staples], 10 agrafes |
| 77.61.10↔ | Excision locale de lésion ou de tissu osseux, clavicule et omoplate | 78.49.4b↔ | Réparation complexe de la colonne vertébrale (p. ex. lors de scoliose) par épiphysiodèse du cartilage de croissance à l'aide d'agrafes en alliage à mémoire de forme [Shape Memory Alloy (SMA) Staples], 11 agrafes |
| 77.61.20↔ | Débridement, clavicule et omoplate | 78.49.4c↔ | Réparation complexe de la colonne vertébrale (p. ex. lors de scoliose) par épiphysiodèse du cartilage de croissance à l'aide d'agrafes en alliage à mémoire de forme [Shape Memory Alloy (SMA) Staples], 12 agrafes |
| 77.69.10↔ | Excision locale de lésion ou de tissu osseux, phalanges de la main | 78.49.4d↔ | Réparation complexe de la colonne vertébrale (p. ex. lors de scoliose) par épiphysiodèse du cartilage de croissance à l'aide d'agrafes en alliage à mémoire de forme [Shape Memory Alloy (SMA) Staples], 13 agrafes et plus |
| 77.69.11↔ | Excision locale de lésion ou de tissu osseux, corps vertébraux | 78.49.4e↔ | Réparation complexe de la colonne vertébrale (p. ex. lors de scoliose) par épiphysiodèse dorso-ventrale |
| 77.69.13↔ | Excision locale de lésion ou de tissu osseux, phalanges du pied | 78.49.4f↔ | Réparation complexe de la colonne vertébrale (p. ex. lors de scoliose) par épiphysiodèse unilatérale avec fusion vertébrale dorsale |
| 77.69.20↔ | Débridement de phalanges de la main | 78.49.4g↔ | Réparation complexe de la colonne vertébrale (p. ex. lors de scoliose) par épiphysiodèse bilatérale avec fusion vertébrale dorsale |
| 77.69.21↔ | Débridement de la colonne vertébrale | 78.49.50↔ | Spondylodèse de correction dorsale ou ventrale instrumentale (p. ex. lors de scoliose), SAP |
| 77.69.23↔ | Débridement de phalanges du pied | 78.49.51↔ | Spondylodèse de correction dorsale instrumentale (p. ex. lors de scoliose), sans stabilité primaire, 3 à 6 segments |
| 77.89.10↔ | Autre ostectomie partielle, phalanges de la main | | |
| 77.89.20↔ | Autre ostectomie partielle, vertèbre, résection d'odontoïde | | |
| 77.89.21↔ | Autre ostectomie partielle, vertèbre, corps vertébral | | |
| 77.89.22↔ | Autre ostectomie partielle, vertèbre, autres parties | | |
| 77.89.40↔ | Autre ostectomie partielle, phalanges du pied | | |
| 77.91.11↔ | Ostectomie totale, côte | | |
| 77.91.12↔ | Ostectomie totale, côte cervicale | | |
| 77.91.13↔ | Ostectomie totale, sternum | | |
| 78.41.20↔ | Autre reconstruction plastique de côtes et de sternum | | |
| 78.41.30↔ | Autres réparations ou opérations plastiques osseuses, clavicule, omoplate, côtes et sternum, Implantation VEPT (vertical expandable prosthetic titanium rib) | | |
| 78.49.20↔ | Remplacement de corps vertébral (p. ex. lors de cyphose), SAP | | |
| 78.49.21↔ | Remplacement de corps vertébral par implant (p. ex. lors de cyphose): 1 corps vertébral | | |
| 78.49.22↔ | Remplacement de corps vertébral par implant (p. ex. lors de cyphose): 2 corps vertébraux | | |
| 78.49.23↔ | Remplacement de corps vertébral par implant (p. ex. lors de cyphose): 3 corps vertébraux | | |
| 78.49.24↔ | Remplacement de corps vertébral par implant (p. ex. lors de cyphose): 4 corps vertébraux | | |
| 78.49.25↔ | Remplacement de corps vertébral par implant (p. ex. lors de cyphose): 5 corps vertébraux ou plus | | |
| 78.49.26↔ | Remplacement de corps vertébral par autre matériau (p. ex. lors de cyphose), 1 corps vertébral | | |
| 78.49.27↔ | Remplacement de corps vertébral par autre matériau (p. ex. lors de cyphose), 2 corps vertébraux | | |
| 78.49.28↔ | Remplacement de corps vertébral par autre matériau (p. ex. lors de cyphose), 3 corps vertébraux | | |
| 78.49.29↔ | Remplacement de corps vertébral (p. ex. lors de cyphose), autre | | |
| 78.49.2a↔ | Remplacement de corps vertébral par autre matériau (p. ex. lors de cyphose), 4 corps vertébraux ou plus | | |
| 78.49.31↔ | Réparation complexe de la colonne vertébrale (p. ex. lors de cyphose) par greffe antérieure | | |
| 78.49.32↔ | Réparation complexe de la colonne vertébrale (p. ex. lors de cyphose) par kyphectomie (p. ex. selon Lindseth-Selzer) | | |
| 78.49.33↔ | Réparation complexe de la colonne vertébrale (p. ex. lors de cyphose) par correction dorsale sans libération ventrale | | |
| 78.49.34↔ | Réparation complexe de la colonne vertébrale (p. ex. lors de cyphose) par correction dorsale avec libération ventrale | | |
| 78.49.35↔ | Réparation complexe de la colonne vertébrale (p. ex. lors de cyphose) par correction dorso-ventrale | | |

| | | | |
|-----------|--|-----------|--|
| 78.49.52↔ | Spondylodèse de correction dorsale instrumentale (p. ex. lors de scoliose), sans stabilité primaire, 7 à 10 segments | 78.69.15↔ | Ablation de matériel implanté dans l'os, autre site spécifié, sauf os de la face; enlèvement d'implant de remplacement (partiel) osseux, phalanges de la main |
| 78.49.53↔ | Spondylodèse de correction dorsale instrumentale (p. ex. lors de scoliose), sans stabilité primaire, 11 segments ou plus | 78.69.18↔ | Ablation de matériel implanté dans les phalanges de la main: autre matériel d'ostéosynthèse |
| 78.49.54↔ | Spondylodèse de correction dorsale instrumentale (p. ex. lors de scoliose), avec stabilité primaire, 3 à 6 segments | 78.69.21↔ | Ablation de matériel implanté dans les os du bassin: fil, vis, cerclage-haubanage, fixateur externe, fixateur circulaire, agrafes (de Blount) |
| 78.49.55↔ | Spondylodèse de correction dorsale instrumentale (p. ex. lors de scoliose), avec stabilité primaire, 7 à 10 segments | 78.69.22↔ | Ablation de matériel implanté dans les os du bassin: plaque (à stabilité angulaire) |
| 78.49.56↔ | Spondylodèse de correction dorsale instrumentale (p. ex. lors de scoliose), avec stabilité primaire, 11 segments ou plus | 78.69.25↔ | Ablation de matériel implanté dans l'os, autre site spécifié, sauf os de la face; enlèvement d'implant de remplacement (partiel) osseux, os du bassin |
| 78.49.57↔ | Spondylodèse de correction ventrale instrumentale (p. ex. lors de scoliose), sans stabilité primaire, 3 à 6 segments | 78.69.28↔ | Ablation de matériel implanté dans les os du bassin: autre matériel d'ostéosynthèse |
| 78.49.58↔ | Spondylodèse de correction ventrale instrumentale (p. ex. lors de scoliose), sans stabilité primaire, 7 à 10 segments | 78.69.31↔ | Ablation de matériel implanté dans l'astragale et le calcaneum: fil (intramédullaire), vis, cerclage-haubanage, plaque (à stabilité angulaire), fixateur externe, fixateur circulaire, agrafes (de Blount) |
| 78.49.59↔ | Spondylodèse de correction dorsale ou ventrale instrumentale (p. ex. lors de scoliose), autre | 78.69.38↔ | Ablation de matériel implanté dans l'astragale et le calcaneum: autre matériel d'ostéosynthèse |
| 78.49.5a↔ | Spondylodèse de correction ventrale instrumentale (p. ex. lors de scoliose), sans stabilité primaire, 11 segments ou plus | 78.69.41↔ | Ablation de matériel implanté dans les phalanges du pied: fil (intramédullaire), vis, cerclage-haubanage, plaque (à stabilité angulaire), fixateur externe, agrafes (de Blount) |
| 78.49.5b↔ | Spondylodèse de correction ventrale instrumentale (p. ex. lors de scoliose), avec stabilité primaire, 3 à 6 segments | 78.69.45↔ | Ablation de matériel implanté dans l'os, autre site spécifié, sauf os de la face; enlèvement d'implant de remplacement (partiel) osseux, phalanges du pied |
| 78.49.5c↔ | Spondylodèse de correction ventrale instrumentale (p. ex. lors de scoliose), avec stabilité primaire, 7 à 10 segments | 78.69.48↔ | Ablation de matériel implanté dans les phalanges du pied: autre matériel d'ostéosynthèse |
| 78.49.5d↔ | Spondylodèse de correction ventrale instrumentale (p. ex. lors de scoliose), avec stabilité primaire, 11 segments ou plus | 78.69.51↔ | Ablation de matériel implanté dans autre os spécifié: fil, cerclage-haubanage, agrafes de Blount |
| 78.49.60↔ | Spondylodèse de correction dorso-ventrale combinée instrumentale (p. ex. lors de scoliose), SAP | 78.69.52↔ | Ablation de matériel implanté dans autre os spécifié: vis, plaque (à stabilité angulaire), vis de compression dynamique, fil intramédullaire, clou médullaire, clou médullaire avec composante articulaire, clou de verrouillage, vis de transfixation, fixateur externe |
| 78.49.61↔ | Spondylodèse de correction dorso-ventrale combinée instrumentale (p. ex. lors de scoliose), sans stabilité primaire, 3 à 6 segments | 78.69.53↔ | Ablation de matériel implanté dans autre os spécifié: plaque angulaire/condylienne |
| 78.49.62↔ | Spondylodèse de correction dorso-ventrale combinée instrumentale (p. ex. lors de scoliose), sans stabilité primaire, 7 à 10 segments | 78.69.55↔ | Ablation de matériel implanté dans l'os, autre site spécifié, sauf os de la face; enlèvement d'implant de remplacement (partiel) osseux, autre os spécifié |
| 78.49.63↔ | Spondylodèse de correction dorso-ventrale combinée instrumentale (p. ex. lors de scoliose), sans stabilité primaire, 11 segments ou plus | 78.69.58↔ | Ablation de matériel implanté dans autre os spécifié: autre matériel d'ostéosynthèse |
| 78.49.64↔ | Spondylodèse de correction dorso-ventrale combinée instrumentale (p. ex. lors de scoliose), avec stabilité primaire, 3 à 6 segments | 78.69.61↔ | Ablation de matériel d'ostéosynthèse au niveau de la colonne vertébrale |
| 78.49.65↔ | Spondylodèse de correction dorso-ventrale combinée instrumentale (p. ex. lors de scoliose), avec stabilité primaire, 7 à 10 segments | 78.69.65↔ | Ablation de matériel implanté dans l'os, autre site spécifié, sauf os de la face; enlèvement d'implant de remplacement (partiel) osseux, colonne vertébrale |
| 78.49.66↔ | Spondylodèse de correction dorso-ventrale combinée instrumentale (p. ex. lors de scoliose), avec stabilité primaire, 11 segments ou plus | 78.69.71↔ | Ablation arthroscopique de matériel d'ostéosynthèse |
| 78.49.69↔ | Spondylodèse dorso-ventrale combinée avec correction instrumentale de position (p. ex. lors de scoliose), autre | 80.50↔ | Autres excision ou destruction de disque intervertébral, SAP |
| 78.49.70↔ | Réparation complexe de la colonne vertébrale, SAP | 80.51.00↔ | Excision de disque intervertébral, SAP |
| 78.49.71↔ | Réparation complexe de la colonne vertébrale (p. ex. lors de scoliose) par tiges sous-cutanées selon Harrington (chez l'enfant) | 80.51.10↔ | Excision chirurgicale ouverte de disque intervertébral |
| 78.49.72↔ | Reconstruction complexe de la colonne vertébrale (p. ex. scoliose) par implantation de growing rods | 80.51.11↔ | Excision chirurgicale ouverte de deux disques intervertébraux |
| 78.49.79↔ | Réparation complexe de la colonne vertébrale, autre | 80.51.12↔ | Excision chirurgicale ouverte de trois disques intervertébraux ou plus |
| 78.50.00↔ | Fixation interne de l'os sans réduction de fracture, site non spécifié, SAP | 80.51.20↔ | Excision percutanée de disque intervertébral par endoscopie |
| 78.50.11↔ | Fixation osseuse, colonne vertébrale | 80.51.99↔ | Excision de disque intervertébral, autre |
| 78.50.30↔ | Technique d'ostéosynthèse, colonne vertébrale, SAP | 80.52↔ | Chimionucléolyse de disque intervertébral |
| 78.50.31↔ | Ostéosynthèse par vis, colonne vertébrale | 80.59.00↔ | Autre destruction de disque intervertébral, SAP |
| 78.50.32↔ | Ostéosynthèse par cerclage au fil métallique, colonne vertébrale | 80.59.10↔ | Autre destruction de disque intervertébral, ablation d'un séquestre libre |
| 78.50.33↔ | Ostéosynthèse par système d'agrafes, colonne vertébrale | 80.59.20↔ | Autre destruction de disque intervertébral, reprise après récurrence |
| 78.50.34↔ | Ostéosynthèse par plaque-crochet, colonne vertébrale | 80.59.21↔ | Autre destruction de disque intervertébral, reprise avec libération racinaire (radiculolyse) après récurrence |
| 78.50.35↔ | Ostéosynthèse par système de vis à tige, colonne vertébrale | 80.59.30↔ | Autre destruction de disque intervertébral, décompression avec nucléoplastie |
| 78.50.36↔ | Ostéosynthèse par système de vis-plaque ventral, colonne vertébrale | 80.59.40↔ | Autre destruction de disque intervertébral, thermomodulation minimale invasive du collagène discal |
| 78.50.37↔ | Ostéosynthèse par système de vis-plaque dorsal, colonne vertébrale | 80.59.50↔ | Autre destruction de disque intervertébral, reconstruction avec implant discal à base cellulaire |
| 78.50.39↔ | Technique d'ostéosynthèse, colonne vertébrale, autre | 80.59.99↔ | Autre destruction de disque intervertébral, autre |
| 78.50.99↔ | Fixation interne de l'os sans réduction de fracture, site non spécifié, autre | 81.00↔ | Arthrodèse de vertèbre, SAP |
| 78.69.11↔ | Ablation de matériel implanté dans les phalanges de la main: fil (intramédullaire), vis, cerclage-haubanage, plaque (à stabilité angulaire), fixateur externe, agrafes (de Blount) | 81.01↔ | Arthrodèse de vertèbre atlas - axis |

| | | | |
|-----------|--|-----------|--|
| 81.02↔ | Autre arthrodèse cervicale antérieure | 81.65.12↔ | Vertébroplastie, 3 corps vertébraux |
| 81.03↔ | Autre arthrodèse cervicale postérieure | 81.65.13↔ | Vertébroplastie, 4 corps vertébraux et plus |
| 81.04↔ | Arthrodèse dorsale ou dorso-lombaire antérieure | 81.65.99↔ | Vertébroplastie, autre |
| 81.05↔ | Arthrodèse dorsale ou dorso-lombaire postérieure | 81.66.00↔ | Kyphoplastie, SAP |
| 81.06↔ | Arthrodèse lombaire ou lombosacrée antérieure | 81.66.10↔ | Kyphoplastie, 1 corps vertébral |
| 81.07↔ | Arthrodèse lombaire ou lombosacrée intratransversaire | 81.66.11↔ | Kyphoplastie, 2 corps vertébraux |
| 81.08↔ | Arthrodèse lombaire ou lombo-sacrée postérieure | 81.66.12↔ | Kyphoplastie, 3 corps vertébraux |
| 81.30↔ | Reprise d'arthrodèse vertébrale, SAP | 81.66.13↔ | Kyphoplastie, 4 corps vertébraux et plus |
| 81.31↔ | Reprise d'arthrodèse de vertèbres atlas-axis | 81.66.99↔ | Kyphoplastie, autre |
| 81.32↔ | Reprise d'autre arthrodèse cervicale antérieure | 84.51.00↔ | Insertion de dispositif intervertébral d'arthrodèse, SAP |
| 81.33↔ | Reprise d'autre arthrodèse cervicale postérieure | 84.51.10↔ | Insertion de cage(s) intervertébrale(s), 1 segment |
| 81.34↔ | Reprise d'arthrodèse dorsale ou dorso-lombaire antérieure | 84.51.11↔ | Insertion de cage(s) intervertébrale(s), 2 segments |
| 81.35↔ | Reprise d'arthrodèse dorsale ou dorso-lombaire postérieure | 84.51.12↔ | Insertion de cage(s) intervertébrale(s), 3 segments |
| 81.36↔ | Reprise d'arthrodèse lombaire ou lombo-sacrée antérieure | 84.51.13↔ | Insertion de cage(s) intervertébrale(s), 4 segments ou plus |
| 81.37↔ | Reprise d'arthrodèse lombaire ou lombo-sacrée intratransversaire | 84.51.99↔ | Insertion de dispositif intervertébral d'arthrodèse, autre |
| 81.38↔ | Reprise d'arthrodèse lombaire ou lombo-sacrée postérieure | 84.60↔ | Insertion de prothèse discale, sans autre précision |
| 81.39↔ | Reprise d'arthrodèse, NCA | 84.61↔ | Insertion de prothèse discale partielle, cervicale |
| 81.62.00↔ | Arthrodèse ou reprise d'arthrodèse de 2 - 3 vertèbres, SAP | 84.62↔ | Insertion de prothèse discale totale, cervicale |
| 81.62.10↔ | Arthrodèse de 2 vertèbres par voie postérieure | 84.63↔ | Insertion de prothèse discale, thoracique |
| 81.62.11↔ | Arthrodèse intracorporeale antérieure et postérieure combinée de 2 vertèbres | 84.64↔ | Insertion de prothèse discale partielle, lombo-sacrée |
| 81.62.12↔ | Arthrodèse intracorporeale antérieure de 2 vertèbres | 84.65↔ | Insertion de prothèse discale totale, lombo-sacrée |
| 81.62.13↔ | Arthrodèse postérieure dynamique de 2 vertèbres | 84.66.00↔ | Révision ou remplacement de prothèse discale artificielle, cervicale, SAP |
| 81.62.20↔ | Arthrodèse postérieure de 3 vertèbres | 84.66.10↔ | Remplacement de prothèse discale artificielle, cervicale |
| 81.62.21↔ | Arthrodèse intracorporeale antérieure et postérieure combinée de 3 vertèbres | 84.66.20↔ | Révision de prothèse discale artificielle, cervicale |
| 81.62.22↔ | Arthrodèse intracorporeale antérieure de 3 vertèbres | 84.66.99↔ | Révision ou remplacement de prothèse discale artificielle, cervicale, autre |
| 81.62.23↔ | Arthrodèse postérieure dynamique de 3 vertèbres | 84.67↔ | Révision ou remplacement de prothèse discale artificielle, thoracique |
| 81.62.99↔ | Arthrodèse ou reprise d'arthrodèse de 2 - 3 vertèbres, autre | 84.68.00↔ | Révision ou remplacement de prothèse discale artificielle, lombo-sacrée, SAP |
| 81.63.00↔ | Arthrodèse ou reprise d'arthrodèse de 4 - 8 vertèbres, SAP | 84.68.10↔ | Remplacement de prothèse discale artificielle, lombo-sacrée |
| 81.63.10↔ | Arthrodèse postérieure de 4 - 6 vertèbres | 84.68.20↔ | Révision de prothèse discale artificielle, lombo-sacrée |
| 81.63.11↔ | Arthrodèse intracorporeale antérieure et postérieure combinée de 4 - 6 vertèbres | 84.68.99↔ | Révision ou remplacement de prothèse discale artificielle, lombo-sacrée, autre |
| 81.63.12↔ | Arthrodèse intracorporeale antérieure de 4 - 6 vertèbres | 84.69.00↔ | Révision ou remplacement de prothèse discale artificielle, SAP |
| 81.63.13↔ | Arthrodèse postérieure dynamique de 4 - 6 vertèbres | 84.69.10↔ | Remplacement de prothèse discale artificielle |
| 81.63.20↔ | Arthrodèse postérieure de 7 - 8 vertèbres | 84.69.20↔ | Révision de prothèse discale artificielle |
| 81.63.21↔ | Arthrodèse intracorporeale antérieure et postérieure combinée de 7 - 8 vertèbres | 84.69.99↔ | Révision ou remplacement de prothèse discale artificielle, autre |
| 81.63.22↔ | Arthrodèse intracorporeale antérieure de 7 - 8 vertèbres | 84.81.00↔ | Révision de système(s) interépineux, SAP |
| 81.63.23↔ | Arthrodèse postérieure dynamique de 7 - 8 vertèbres | 84.81.20↔ | Révision de système(s) interépineux |
| 81.63.99↔ | Arthrodèse ou reprise d'arthrodèse de 4 - 8 vertèbres, autre | 84.81.99↔ | Révision de système(s) interépineux, autre |
| 81.64.00↔ | Arthrodèse ou reprise d'arthrodèse de 9 vertèbres ou plus, SAP | 84.82↔ | Insertion ou remplacement de dispositif(s) de fixation dynamique avec vis pédiculaires |
| 81.64.10↔ | Arthrodèse postérieure de 9 vertèbres ou plus | 84.83↔ | Révision de dispositif de fixation dynamique avec vis pédiculaires |
| 81.64.11↔ | Arthrodèse intracorporeale antérieure et postérieure combinée de 9 vertèbres ou plus | 84.84↔ | Insertion ou remplacement de dispositif(s) de remplacement de facettes articulaires |
| 81.64.99↔ | Arthrodèse ou reprise d'arthrodèse de 9 vertèbres ou plus, autre | 84.85↔ | Révision de dispositif(s) de remplacement de facettes articulaires |
| 81.65.00↔ | Vertébroplastie, SAP | | |
| 81.65.10↔ | Vertébroplastie, 1 corps vertébral | | |
| 81.65.11↔ | Vertébroplastie, 2 corps vertébraux | | |

procédure B03-5

| | | | |
|-----------|--|-----------|--|
| 01.24.00↔ | Autre craniotomie, SAP | 01.24.30↔ | Abord de la base du crâne, SAP |
| 01.24.10↔ | Autre craniotomie avec décompression | 01.24.31↔ | Abord de la base du crâne, voie transorale |
| 01.24.11↔ | Autre craniotomie pour évacuation d'hématome épidural | 01.24.32↔ | Abord de la base du crâne, voie transorale, avec division du voile du palais |
| 01.24.12↔ | Autre craniotomie pour évacuation d'empyème épidural | 01.24.33↔ | Abord de la base du crâne, voie transorale, avec division du voile du palais et du palais osseux |
| 01.24.13↔ | Autre craniotomie, insertion de matériel alloplastique ou de réservoir médicamenteux dans les os crâniens ou l'espace épidural | 01.24.34↔ | Abord de la base du crâne, voie transsphénoïdale |
| 01.24.14↔ | Autre craniotomie, ablation de matériel alloplastique ou de réservoir médicamenteux des os crâniens ou de l'espace épidural | 01.24.35↔ | Abord de la base du crâne, voie transtethmoïdale |
| 01.24.15↔ | Autre craniotomie, extraction de corps étranger des os crâniens ou de l'espace épidural | 01.24.36↔ | Abord de la base du crâne, voie transmastoiïdienne |
| 01.24.16↔ | Autre craniotomie pour autre drainage de liquide épidural ou pour d'autres raisons | 01.24.37↔ | Abord de la base du crâne, voie translabirynthique |
| 01.24.20↔ | Craniotomie, abord par la calotte crânienne, SAP | 01.24.38↔ | Abord de la base du crâne, voie transpyramidale |
| 01.24.21↔ | Trépanation de la calotte crânienne comme voie d'abord | 01.24.39↔ | Abord de la base du crâne, autre |
| 01.24.22↔ | Craniotomie stéréotaxique, abord par la calotte crânienne | 01.24.3a↔ | Abord de la base du crâne, voie transcondyloire |
| 01.24.29↔ | Craniotomie, abord par la calotte crânienne, autre | 01.24.3b↔ | Abord de la base du crâne, voie transorbitaire |
| | | 01.24.3c↔ | Abord de la base du crâne, avec ostéotomie type Le Fort I |
| | | 01.24.3d↔ | Abord de la base du crâne, voie transnasale-transcribriforme |
| | | 01.24.3e↔ | Abord de la base du crâne, voie transnasale-transclivale |
| | | 01.24.3f↔ | Abord de la base du crâne, voie transorale-transclivale |

| | | | |
|-----------|---|-----------|---|
| 01.24.3g↔ | Abord de la base du crâne, voie transnasale-transptérygoïdienne | 77.39.00↔ | Autre section osseuse, autre site spécifié, sauf os de la face, SAP |
| 01.24.99↔ | Autre craniotomie, autre | 77.39.10↔ | Ostéotomie de (dé)rotation de phalanges de la main |
| 01.25.00↔ | Autre craniectomie, SAP | 77.39.19↔ | Autre section osseuse de phalanges de la main |
| 01.25.10↔ | Autre craniectomie avec décompression | 77.39.40↔ | Ostéotomie correctrice de phalanges du pied |
| 01.25.11↔ | Autre craniectomie pour évacuation d'hématome épidural | 77.39.49↔ | Autre section osseuse phalanges du pied |
| 01.25.12↔ | Autre craniectomie pour évacuation d'empyème épidural | 77.86↔ | Autre ostectomie partielle, rotule |
| 01.25.13↔ | Autre craniectomie, extraction de corps étranger des os crâniens ou de l'espace épidural | 78.05.10↔ | Grefte osseuse, fémur, fragment à pédicule vascularisé avec anastomoses microvasculaires |
| 01.25.14↔ | Autre craniectomie, insertion de matériel alloplastique ou de réservoir médicamenteux dans les os crâniens ou l'espace épidural | 78.05.11↔ | Grefte osseuse, fémur, fragment à pédicule vascularisé sans anastomoses microvasculaires |
| 01.25.19↔ | Autre craniectomie pour drainage de liquide épidural ou pour d'autres raisons | 78.05.12↔ | Grefte osseuse, fémur, allogène |
| 01.25.20↔ | Autre craniectomie, recraniectomie avec mise en place de drain | 78.05.13↔ | Grefte d'os et de cartilage, fémur |
| 01.25.21↔ | Autre craniotomie, recraniectomie pour ablation de matériel alloplastique ou de réservoir médicamenteux des os crâniens ou de l'espace épidural | 78.15.00↔ | Application de fixateur externe, fémur (inclus réduction de fracture), SAP |
| 01.25.99↔ | Autre craniectomie, autre | 78.15.10↔ | Réduction ouverte de fracture du col fémoral et du fémur proximal, stabilisée par fixateur externe |
| 77.16.00↔ | Autre incision osseuse sans section, rotule, SAP | 78.15.40↔ | Réduction fermée d'autre fracture du fémur, stabilisée par fixateur externe |
| 77.16.10↔ | Autre incision osseuse sans section, rotule, exploration et forage de l'os | 78.15.99↔ | Application de fixateur externe, fémur (inclus réduction de fracture), autre |
| 77.16.11↔ | Autre incision osseuse sans section, rotule, extraction de corps étranger | 78.20↔ | Raccourcissement d'os, site non spécifié |
| 77.16.12↔ | Autre incision osseuse sans section, rotule, insertion et enlèvement de réservoir médicamenteux | 78.25.00↔ | Raccourcissement d'os, fémur, SAP |
| 77.16.13↔ | Autre incision osseuse sans section, rotule, drainage | 78.25.10↔ | Épiphysiodèse temporaire, col fémoral |
| 77.16.99↔ | Autre incision osseuse sans section, rotule, autre | 78.25.11↔ | Épiphysiodèse permanente, col fémoral |
| 77.20↔ | Ostéotomie cunéiforme, site non spécifié | 78.25.12↔ | Épiphysiolyse thérapeutique, col fémoral |
| 77.25.00↔ | Ostéotomie cunéiforme, fémur, SAP | 78.25.19↔ | Autre raccourcissement d'os, col fémoral |
| 77.25.10↔ | Ostéotomie cunéiforme, col fémoral | 78.25.20↔ | Épiphysiodèse temporaire d'autres parties du fémur |
| 77.25.20↔ | Ostéotomie cunéiforme d'autre partie du fémur | 78.25.21↔ | Épiphysiodèse permanente d'autres parties du fémur |
| 77.25.99↔ | Ostéotomie cunéiforme, fémur, autre | 78.25.22↔ | Épiphysiolyse thérapeutique d'autres parties du fémur |
| 77.27.00↔ | Ostéotomie cunéiforme, tibia et péroné, SAP | 78.25.99↔ | Raccourcissement d'os, fémur, autre |
| 77.27.10↔ | Ostéotomie cunéiforme, tibia | 78.30↔ | Allongement d'os, site non spécifié |
| 77.27.20↔ | Ostéotomie cunéiforme, péroné | 78.35.00↔ | Allongement d'os, fémur, SAP |
| 77.27.99↔ | Ostéotomie cunéiforme, tibia et péroné, autre | 78.35.10↔ | Allongement d'os, col fémoral |
| 77.29.00↔ | Autre ostéotomie cunéiforme, autre site spécifié, sauf os de la face, SAP | 78.35.19↔ | Allongement d'os, autres parties du fémur |
| 77.29.10↔ | Ostéotomie cunéiforme, phalanges de la main | 78.35.99↔ | Allongement d'os, fémur, autre |
| 77.29.20↔ | Ostéotomie cunéiforme, vertèbre | 78.39.10↔ | Allongement d'os, phalanges de la main |
| 77.29.40↔ | Ostéotomie cunéiforme, phalanges du pied | 78.39.20↔ | Allongement d'os, bassin |
| 77.29.99↔ | Autre ostéotomie cunéiforme, autre site spécifié, sauf os de la face, autre | 78.39.30↔ | Allongement d'os de phalanges du pied |
| 77.30↔ | Autre section osseuse, site non spécifié | 78.39.99↔ | Allongement d'os, autre site spécifié, autre |
| 77.35.00↔ | Autre section osseuse, fémur, SAP | 78.40↔ | Autres réparations ou opérations plastiques osseuses, site non spécifié |
| 77.35.10↔ | Ostéotomie de (dé)rotation du col fémoral | 78.45↔ | Autres réparations ou opérations plastiques osseuses, fémur |
| 77.35.11↔ | Corticotomie et transport de segment du col fémoral | 78.60.05↔ | Ablation de matériel implanté dans l'os, site non spécifié, enlèvement d'implant de remplacement (partiel) osseux |
| 77.35.12↔ | Ostéotomie complexe (pluridimensionnelle) du col fémoral (avec correction axiale) | 78.60.08↔ | Enlèvement de système interne d'allongement ou de transport de l'os (motorisé / non-motorisé), tout site |
| 77.35.19↔ | Autre section osseuse du col fémoral | 78.62.01↔ | Ablation de matériel implanté dans l'humérus: fil (intramédullaire), vis, cerclage-haubanage, plaque (à stabilité angulaire), plaque angulaire/condylienne, clou médullaire, clou de verrouillage, vis de transfixation, fixateur externe, agrafes (de Blount) |
| 77.35.20↔ | Ostéotomie de (dé)rotation d'autre partie du fémur | 78.62.02↔ | Ablation de matériel implanté dans humérus: vis de compression dynamique, clou médullaire avec composante articulaire |
| 77.35.21↔ | Corticotomie et transport de segment d'autre partie du fémur | 78.62.05↔ | Ablation de matériel implanté dans l'os, humérus; enlèvement d'implant de remplacement (partiel) osseux, humérus |
| 77.35.22↔ | Ostéotomie complexe (pluridimensionnelle) d'autre partie du fémur (avec correction axiale) | 78.62.08↔ | Ablation de matériel implanté dans humérus: autre matériel d'ostéosynthèse |
| 77.35.23↔ | Autre section osseuse d'autre segment du fémur | 78.63.01↔ | Ablation de matériel implanté dans le radius et le cubitus: fil (intramédullaire), vis, cerclage-haubanage, plaque (à stabilité angulaire), plaque angulaire/condylienne, clou médullaire, clou de verrouillage, vis de transfixation, fixateur externe, fixateur circulaire, agrafes (de Blount) |
| 77.35.99↔ | Autre section osseuse, fémur, autre | 78.63.05↔ | Ablation de matériel implanté dans l'os, radius et cubitus; enlèvement d'implant de remplacement (partiel) osseux, radius et cubitus |
| 77.37.00↔ | Autre section osseuse, tibia et péroné, SAP | 78.63.08↔ | Ablation de matériel implanté dans le radius et cubitus (proximal / diaphysaire / distal): autre matériel d'ostéosynthèse |
| 77.37.10↔ | Ostéotomie de rotation du tibia | 78.64.01↔ | Ablation de matériel implanté dans l'os, os du carpe et du métacarpe: fil (intramédullaire), vis, cerclage-haubanage, plaque (à stabilité angulaire), fixateur externe, fixateur circulaire, agrafes (de Blount) |
| 77.37.12↔ | Corticotomie et transport de segment tibial | | |
| 77.37.13↔ | Ostéotomie complexe (pluridimensionnelle) du tibia (avec correction axiale) | | |
| 77.37.14↔ | Ostéotomie valgissante ou varisante du tibia | | |
| 77.37.19↔ | Autre section osseuse du tibia | | |
| 77.37.20↔ | Ostéotomie de (dé)rotation du péroné | | |
| 77.37.21↔ | Corticotomie et transport de segment du péroné | | |
| 77.37.22↔ | Ostéotomie complexe (pluridimensionnelle) du péroné (avec correction axiale) | | |
| 77.37.29↔ | Autre section osseuse du péroné | | |
| 77.37.99↔ | Autre section osseuse, tibia et péroné, autre | | |

| | | | |
|-----------|--|-----------|--|
| 78.64.05↔ | Ablation de matériel implanté dans l'os, os du carpe et du métacarpe; enlèvement d'implant de remplacement (partiel) osseux, os du carpe et du métacarpe | 79.15.00↔ | Réduction fermée de fracture du fémur, avec fixation interne, SAP |
| 78.64.08↔ | Ablation de matériel implanté dans l'os, os du carpe et du métacarpe: autre matériel d'ostéosynthèse | 79.15.10↔ | Réduction fermée de fracture du fémur distal, avec fixation interne |
| 78.65.01↔ | Ablation de matériel implanté dans le fémur: fil, fil intramédullaire, vis, cerclage-haubanage, plaque (à stabilité angulaire), plaque angulaire/condylienne, vis de compression dynamique, clou médullaire, fixateur externe, agrafes (de Blount) | 79.15.20↔ | Réduction fermée d'autre fracture du fémur, avec fixation interne |
| 78.65.02↔ | Ablation de matériel implanté dans le fémur (col / proximal / distal, sauf diaphyse): clou médullaire avec composante articulaire, clou de verrouillage, vis de transfixation | 79.15.99↔ | Réduction fermée de fracture du fémur, avec fixation interne, autre |
| 78.65.03↔ | Ablation de matériel implanté dans le fémur (diaphyse): clou médullaire avec composante articulaire | 79.35.00↔ | Réduction ouverte de fracture du fémur, avec fixation interne, SAP |
| 78.65.04↔ | Ablation de matériel implanté dans le fémur (proximal / diaphyse / distal, sauf col): fixateur circulaire | 79.35.10↔ | Réduction ouverte de fracture de la tête fémorale, avec fixation interne |
| 78.65.05↔ | Ablation de matériel implanté dans l'os, fémur; enlèvement d'implant de remplacement (partiel) osseux, fémur | 79.35.11↔ | Réduction ouverte de fracture du col fémoral et de du fémur proximal, avec fixation interne |
| 78.65.08↔ | Ablation de matériel implanté dans le fémur: autre matériel d'ostéosynthèse | 79.35.12↔ | Réduction ouverte de fracture diaphysaire du fémur, avec fixation interne |
| 78.69.11↔ | Ablation de matériel implanté dans les phalanges de la main: fil (intramédullaire), vis, cerclage-haubanage, plaque (à stabilité angulaire), fixateur externe, agrafes (de Blount) | 79.35.13↔ | Réduction ouverte de fracture du fémur distal, avec fixation interne |
| 78.69.15↔ | Ablation de matériel implanté dans l'os, autre site spécifié, sauf os de la face; enlèvement d'implant de remplacement (partiel) osseux, phalanges de la main | 79.35.99↔ | Réduction ouverte de fracture du fémur avec fixation interne, autre |
| 78.69.18↔ | Ablation de matériel implanté dans les phalanges de la main: autre matériel d'ostéosynthèse | 79.39.00↔ | Réduction ouverte de fracture osseuse, autre site spécifié, avec fixation interne, SAP |
| 78.69.21↔ | Ablation de matériel implanté dans les os du bassin: fil, vis, cerclage-haubanage, fixateur externe, fixateur circulaire, agrafes (de Blount) | 79.39.20↔ | Réduction ouverte de fracture de l'acétabulum, avec fixation interne |
| 78.69.22↔ | Ablation de matériel implanté dans les os du bassin: plaque (à stabilité angulaire) | 79.39.99↔ | Réduction ouverte de fracture osseuse, autre site spécifié, avec fixation interne, autre |
| 78.69.25↔ | Ablation de matériel implanté dans l'os, autre site spécifié, sauf os de la face; enlèvement d'implant de remplacement (partiel) osseux, os du bassin | 79.80↔ | Réduction ouverte de luxation, site non spécifié |
| 78.69.28↔ | Ablation de matériel implanté dans les os du bassin: autre matériel d'ostéosynthèse | 79.89.00↔ | Réduction ouverte de luxation, autre site spécifié, SAP |
| 78.69.31↔ | Ablation de matériel implanté dans l'astragale et le calcaneum: fil (intramédullaire), vis, cerclage-haubanage, plaque (à stabilité angulaire), fixateur externe, fixateur circulaire, agrafes (de Blount) | 79.89.99↔ | Réduction ouverte de luxation, autre site spécifié, autre |
| 78.69.38↔ | Ablation de matériel implanté dans l'astragale et le calcaneum: autre matériel d'ostéosynthèse | 79.95↔ | Opération de lésion osseuse traumatique, SAP, fémur |
| 78.69.41↔ | Ablation de matériel implanté dans les phalanges du pied: fil (intramédullaire), vis, cerclage-haubanage, plaque (à stabilité angulaire), fixateur externe, agrafes (de Blount) | 80.05.00↔ | Enlèvement d'endoprothèse de hanche, SAP |
| 78.69.45↔ | Ablation de matériel implanté dans l'os, autre site spécifié, sauf os de la face; enlèvement d'implant de remplacement (partiel) osseux, phalanges du pied | 80.05.15↔ | Enlèvement d'endoprothèse totale de hanche |
| 78.69.48↔ | Ablation de matériel implanté dans les phalanges du pied: autre matériel d'ostéosynthèse | 80.05.16↔ | Enlèvement d'endoprothèse totale de hanche, prothèse spéciale |
| 78.69.51↔ | Ablation de matériel implanté dans autre os spécifié: fil, cerclage-haubanage, agrafes de Blount | 80.05.17↔ | Enlèvement de la tige ainsi que de la tête d'une endoprothèse de hanche |
| 78.69.52↔ | Ablation de matériel implanté dans autre os spécifié: vis, plaque (à stabilité angulaire), vis de compression dynamique, fil intramédullaire, clou médullaire, clou médullaire avec composante articulaire, clou de verrouillage, vis de transfixation, fixateur externe | 80.05.18↔ | Enlèvement de la tige, de la tête ainsi que de l'insert d'une endoprothèse de hanche |
| 78.69.53↔ | Ablation de matériel implanté dans autre os spécifié: plaque angulaire/condylienne | 80.05.1a↔ | Enlèvement de l'insert d'une endoprothèse de hanche |
| 78.69.55↔ | Ablation de matériel implanté dans l'os, autre site spécifié, sauf os de la face; enlèvement d'implant de remplacement (partiel) osseux, autre os spécifié | 80.05.1b↔ | Enlèvement de la tête d'une endoprothèse de hanche |
| 78.69.58↔ | Ablation de matériel implanté dans autre os spécifié: autre matériel d'ostéosynthèse | 80.05.1c↔ | Enlèvement de la tête ainsi que de l'insert acétabulaire d'une endoprothèse de hanche |
| 78.69.61↔ | Ablation de matériel d'ostéosynthèse au niveau de la colonne vertébrale | 80.05.1d↔ | Enlèvement de la tête, de l'insert ainsi que de l'acétabulum d'une endoprothèse de hanche |
| 78.69.65↔ | Ablation de matériel implanté dans l'os, autre site spécifié, sauf os de la face; enlèvement d'implant de remplacement (partiel) osseux, colonne vertébrale | 80.05.1e↔ | Enlèvement de l'insert ainsi que de l'acétabulum d'une endoprothèse de hanche |
| 78.69.71↔ | Ablation arthroscopique de matériel d'ostéosynthèse | 80.05.1f↔ | Enlèvement de la cage antiprotusion ainsi que de l'acétabulum d'une endoprothèse de hanche |
| | | 80.05.1g↔ | Enlèvement de la cage antiprotusion, de l'acétabulum, ainsi que de la tête d'une endoprothèse de hanche |
| | | 80.05.99↔ | Enlèvement d'endoprothèse de hanche, autre |
| | | 80.46.00↔ | Section de capsule articulaire, de ligament ou de cartilage, genou, SAP |
| | | 80.46.10↔ | Section de capsule articulaire, de ligament ou de cartilage, articulation du genou |
| | | 80.46.20↔ | Section de capsule articulaire, de ligament ou de cartilage, articulation tibio-péronière supérieure |
| | | 80.46.99↔ | Section de capsule articulaire, de ligament ou de cartilage, genou, autre |
| | | 80.6x.00↔ | Ménissectomie du genou, SAP |
| | | 80.6x.10↔ | Ménissectomie du genou, sous arthroscopie, partielle |
| | | 80.6x.11↔ | Ménissectomie du genou, sous arthroscopie, totale |
| | | 80.6x.20↔ | Ménissectomie du genou, chirurgicale ouverte, partielle |
| | | 80.6x.21↔ | Ménissectomie du genou, chirurgicale ouverte, totale |
| | | 80.6x.99↔ | Ménissectomie du genou, autre |
| | | 81.11↔ | Arthrodèse de la cheville |
| | | 81.12.00↔ | Arthrodèse triple, SAP |
| | | 81.12.10↔ | Arthrodèse talo-crurale [tibio-astragaliennne/tibio-tarsienne] et sous-talaire [sous-astragaliennne] |
| | | 81.12.11↔ | Arthrodèse astragalo-calcaneéo-cuboïdo-naviculaire [triple arthrodèse des articulations talo-crurale et sous-talaire et de l'articulation médio-tarsienne (a. de Chopart)] |
| | | 81.12.12↔ | Arthrodèse sous-talaire, deux articulations du tarse |
| | | 81.12.13↔ | Arthrodèse sous-talaire, trois articulations du tarse |

| | | | |
|-----------|---|-----------|--|
| 81.12.99↔ | Arthrodèse triple, autre | 81.47.30↔ | Autre refixation et suture de l'appareil capsulo-ligamentaire du genou |
| 81.13↔ | Arthrodèse sous-astragalienne | 81.47.31↔ | Autre ligamentoplastie chirurgicale ouverte du genou |
| 81.14↔ | Arthrodèse médio-tarsienne | 81.47.40↔ | Autre réparation du genou, de la rotule et de ses structures de maintien |
| 81.15↔ | Arthrodèse tarso-métatarsienne | 81.47.50↔ | Grefe de cartilage par transfert ostéo-articulaire (système OATS), plastie en mosaïque du genou, chirurgie ouverte |
| 81.20↔ | Arthrodèse d'articulation, SAP | 81.47.51↔ | Grefe de cartilage par transfert ostéo-articulaire (système OATS), plastie en mosaïque du genou, sous arthroscopie |
| 81.21↔ | Arthrodèse de la hanche | 81.47.60↔ | Réparation de la trochlée fémorale avec arthrotomie et ostéotomie du fémur distal avec ou sans plastie sous-chondrale d'os spongieux |
| 81.22↔ | Arthrodèse du genou | 81.47.90↔ | Autre réparation arthroscopique du genou |
| 81.24↔ | Arthrodèse du coude | 81.47.99↔ | Autre réparation du genou, autre |
| 81.26↔ | Arthrodèse métacarpo-carpienne | 81.49.00↔ | Autre réparation de la cheville, SAP |
| 81.27↔ | Arthrodèse métacarpo-phalangienne | 81.49.10↔ | Refixation d'un fragment ostéochondral sous arthroscopie, articulation talo-crurale |
| 81.28↔ | Arthrodèse interphalangienne | 81.49.11↔ | Refixation chirurgicale ouverte d'un fragment ostéochondral, articulation talo-crurale |
| 81.29.00↔ | Arthrodèse d'autres articulations spécifiées, SAP | 81.49.12↔ | Refixation d'un fragment ostéochondral sous arthroscopie, articulation sous-talaire |
| 81.40.00↔ | Reconstruction de la hanche, SAP | 81.49.13↔ | Refixation chirurgicale ouverte d'un fragment ostéochondral, articulation sous-talaire |
| 81.40.10↔ | Refixation d'un fragment ostéochondral sous arthroscopie, hanche | 81.49.18↔ | Grefe de cartilage et implantation de tissu cultivé in vitro dans l'articulation talo-crurale, sous arthroscopie |
| 81.40.11↔ | Refixation chirurgicale ouverte d'un fragment ostéochondral, hanche | 81.49.19↔ | Grefe de cartilage et implantation de tissu cultivé in vitro dans l'articulation talo-crurale, chirurgie ouverte |
| 81.40.14↔ | Grefe de cartilage et implantation de tissu cultivé in vitro, sous arthroscopie, hanche | 81.49.20↔ | Grefe de cartilage et implantation de tissu cultivé in vitro dans l'articulation sous-talaire, sous arthroscopie |
| 81.40.15↔ | Grefe de cartilage et implantation de tissu cultivé in vitro, chirurgie ouverte, hanche | 81.49.21↔ | Grefe de cartilage et implantation de tissu cultivé in vitro dans l'articulation sous-talaire, chirurgie ouverte |
| 81.40.18↔ | Incision de l'os sous-chondral sous arthroscopie, hanche | 81.49.26↔ | Incision de l'os sous-chondral sous arthroscopie, articulation talo-crurale |
| 81.40.19↔ | Incision chirurgicale ouverte de l'os sous-chondral, hanche | 81.49.27↔ | Incision chirurgicale ouverte de l'os sous-chondral, articulation talo-crurale |
| 81.40.20↔ | Incision de l'os sous-chondral avec insertion d'implant acellulaire sous arthroscopie, hanche | 81.49.28↔ | Incision de l'os sous-chondral de l'articulation sous-talaire sous arthroscopie, articulation sous-talaire |
| 81.40.21↔ | Incision chirurgicale ouverte de l'os sous-chondral avec insertion d'implant acellulaire, hanche | 81.49.29↔ | Incision chirurgicale ouverte de l'os sous-chondral, articulation sous-talaire |
| 81.40.30↔ | Arthroplastie de l'articulation coxo-fémorale avec ostéotomie pelvienne, autre ostéotomie | 81.49.30↔ | Incision de l'os sous-chondral avec insertion d'implant acellulaire sous arthroscopie, articulation talo-crurale |
| 81.40.31↔ | Arthroplastie de l'articulation coxo-fémorale avec ostéotomie pelvienne, triple ostéotomie | 81.49.31↔ | Incision de l'os sous-chondral avec insertion d'implant acellulaire sous arthroscopie, articulation sous-talaire |
| 81.40.32↔ | Plastie du toit du cotyle de la hanche | 81.49.32↔ | Arthroplastie de résection de la cheville |
| 81.40.33↔ | Opération de Girdlestone, résection primaire, hanche | 81.49.33↔ | Refixation et plastie de l'appareil capsulo-ligamentaire, articulation talo-crurale |
| 81.40.99↔ | Reconstruction de la hanche, autre | 81.49.34↔ | Incision chirurgicale ouverte de l'os sous-chondral avec insertion d'implant acellulaire, articulation talo-crurale |
| 81.42↔ | Correction de laxité du genou (Pentade du genou) | 81.49.35↔ | Incision chirurgicale ouverte de l'os sous-chondral avec insertion d'implant acellulaire, articulation sous-talaire |
| 81.43↔ | Réparation de la triade malheureuse du genou | 81.49.99↔ | Autre réparation de la cheville, autre |
| 81.44.00↔ | Stabilisation de la rotule, SAP | 81.83.00↔ | Autre réparation de l'épaule, SAP |
| 81.44.10↔ | Stabilisation de la rotule, incision du rétinacle latéral | 81.83.10↔ | Refixation d'un fragment ostéochondral sous arthroscopie, articulation glénohumérale |
| 81.44.11↔ | Stabilisation de la rotule, section de l'aileron rotulien externe et ligamentoplastie | 81.83.11↔ | Refixation chirurgicale ouverte d'un fragment ostéochondral, articulation glénohumérale |
| 81.44.12↔ | Stabilisation de la rotule, transfert de l'insertion d'un tendon rotulien | 81.83.12↔ | Refixation d'un fragment ostéochondral sous arthroscopie, articulation acromio-claviculaire |
| 81.44.13↔ | Stabilisation de la rotule, transfert de l'insertion d'un tendon rotulien avec implantation d'un greffon osseux | 81.83.13↔ | Refixation chirurgicale ouverte d'un fragment ostéochondral, articulation acromio-claviculaire |
| 81.44.14↔ | Stabilisation de la rotule par plastie du MPFL (Medial Patello-Femoral Ligament) | 81.83.18↔ | Grefe de cartilage et implantation de tissu cultivé in vitro dans l'articulation glénohumérale, sous arthroscopie |
| 81.44.99↔ | Stabilisation de la rotule, autre | 81.83.19↔ | Grefe de cartilage et implantation de tissu cultivé in vitro dans l'articulation glénohumérale, chirurgie ouverte |
| 81.46↔ | Autre réparation de ligament collatéral | 81.83.20↔ | Grefe de cartilage et implantation de tissu cultivé in vitro dans l'articulation acromio-claviculaire, sous arthroscopie |
| 81.47.00↔ | Autre réparation du genou, SAP | 81.83.21↔ | Grefe de cartilage et implantation de tissu cultivé in vitro dans l'articulation acromio-claviculaire, chirurgie ouverte |
| 81.47.10↔ | Refixation d'un fragment ostéochondral, genou | 81.83.26↔ | Incision de l'os sous-chondral sous arthroscopie, articulation glénohumérale |
| 81.47.11↔ | Refixation d'un fragment ostéochondral sous arthroscopie, genou | 81.83.27↔ | Incision chirurgicale ouverte de l'os sous-chondral, articulation glénohumérale |
| 81.47.14↔ | Refixation chirurgicale ouverte du ménisque, genou | | |
| 81.47.15↔ | Refixation arthroscopique du ménisque, genou | | |
| 81.47.16↔ | Grefe de ménisque, genou | | |
| 81.47.17↔ | Grefe de cartilage et implantation de tissu cultivé in vitro, genou, chirurgie ouverte | | |
| 81.47.18↔ | Grefe de cartilage et implantation de tissu cultivé in vitro, sous arthroscopie, genou | | |
| 81.47.19↔ | Refixation osseuse chirurgicale ouverte de ligament croisé, genou | | |
| 81.47.20↔ | Refixation osseuse arthroscopique de ligament croisé, genou | | |
| 81.47.23↔ | Incision de l'os sous-chondral, genou, chirurgie ouverte | | |
| 81.47.24↔ | Incision de l'os sous-chondral sous arthroscopie, genou | | |
| 81.47.25↔ | Incision de l'os sous-chondral avec insertion d'implant acellulaire sous arthroscopie, genou | | |
| 81.47.26↔ | Implantation dans le genou d'un substitut de cartilage métallique spécifiquement adapté au patient | | |
| 81.47.27↔ | Arthroplastie de résection du genou | | |
| 81.47.28↔ | Incision chirurgicale ouverte de l'os sous-chondral avec insertion d'implant acellulaire, genou | | |

| | | | |
|-----------|---|-----------|---|
| 81.83.28↔ | Incision de l'os sous-chondral sous arthroscopie, articulation acromio-claviculaire | 81.95.18↔ | Suture de capsule ou de ligament d'autre articulation du membre inférieur, suture chirurgicale ouverte de l'appareil capsulo-ligamentaire dorsal |
| 81.83.29↔ | Incision chirurgicale ouverte de l'os sous-chondral, articulation acromio-claviculaire | 81.95.99↔ | Suture de capsule ou de ligament d'autre articulation de membre inférieur, autre |
| 81.83.30↔ | Incision de l'os sous-chondral avec insertion d'implant acellulaire sous arthroscopie, articulation glénohumérale | 81.96.00↔ | Autre réparation d'articulation, SAP |
| 81.83.31↔ | Incision de l'os sous-chondral avec insertion d'implant acellulaire sous arthroscopie, articulation acromio-claviculaire | 81.96.20↔ | Autre réparation d'articulation, poignet, SAP |
| 81.83.32↔ | Refixation arthroscopique du bourrelet glénoïdien | 81.96.21↔ | Autre réparation d'articulation, poignet, refixation d'un fragment ostéochondral sous arthroscopie |
| 81.83.33↔ | Élargissement arthroscopique de l'espace sous-acromial | 81.96.22↔ | Autre réparation d'articulation, poignet, refixation chirurgicale ouverte d'un fragment ostéochondral |
| 81.83.34↔ | Capsulorrhaphie avec fixation dans la cavité glénoïde sous arthroscopie | 81.96.25↔ | Autre réparation d'articulation, poignet, greffe de cartilage et implantation de tissu cultivé in vitro, sous arthroscopie |
| 81.83.35↔ | Incision chirurgicale ouverte de l'os sous-chondral avec insertion d'implant acellulaire, articulation glénohumérale | 81.96.26↔ | Autre réparation d'articulation, poignet, greffe de cartilage et implantation de tissu cultivé in vitro, chirurgie ouverte |
| 81.83.36↔ | Incision chirurgicale ouverte de l'os sous-chondral avec insertion d'implant acellulaire, articulation acromio-claviculaire | 81.96.29↔ | Autre réparation d'articulation, poignet, autre |
| 81.83.39↔ | Refixation et plastie de l'appareil capsulo-ligamentaire de l'épaule sous arthroscopie, autre | 81.96.2a↔ | Autre réparation d'articulation, poignet, incision de l'os sous-chondral sous arthroscopie |
| 81.83.40↔ | Arthroplastie de résection de l'épaule | 81.96.2b↔ | Autre réparation d'articulation, poignet, incision chirurgicale ouverte de l'os sous-chondral |
| 81.83.41↔ | Refixation chirurgicale ouverte du bord inférieur du bourrelet glénoïdien (limbus) | 81.96.2c↔ | Autre réparation d'articulation, poignet, incision de l'os sous-chondral avec insertion d'implant acellulaire sous arthroscopie |
| 81.83.42↔ | Plastie du bord antérieur et postérieur de la cavité glénoïde | 81.96.40↔ | Autre réparation d'articulation, articulation tibio-péronière supérieure, SAP |
| 81.83.43↔ | Plastie antérieure et postérieure de la capsule glénoïde | 81.96.41↔ | Autre réparation d'articulation, articulation tibio-péronière supérieure, refixation d'un fragment ostéochondral sous arthroscopie |
| 81.83.44↔ | Acromioplastie avec section du ligament coraco-acromial, chirurgie ouverte | 81.96.42↔ | Autre réparation d'articulation, articulation tibio-péronière supérieure, refixation chirurgicale ouverte d'un fragment ostéochondral |
| 81.83.49↔ | Refixation et plastie chirurgicale ouverte de l'appareil capsulo-ligamentaire de l'épaule, autre | 81.96.45↔ | Autre réparation d'articulation, articulation tibio-péronière supérieure, greffe de cartilage et implantation de tissu cultivé in vitro, sous arthroscopie |
| 81.83.99↔ | Autre réparation de l'épaule, autre | 81.96.46↔ | Autre réparation d'articulation, articulation tibio-péronière supérieure, greffe de cartilage et implantation de tissu cultivé in vitro, chirurgie ouverte |
| 81.85.00↔ | Autre réparation du coude, SAP | 81.96.49↔ | Autre réparation d'articulation, articulation tibio-péronière supérieure, autre |
| 81.85.10↔ | Refixation d'un fragment ostéochondral sous arthroscopie, coude | 81.96.4a↔ | Autre réparation d'articulation, articulation tibio-péronière supérieure, incision de l'os sous-chondral sous arthroscopie |
| 81.85.11↔ | Refixation chirurgicale ouverte d'un fragment ostéochondral, coude | 81.96.4b↔ | Autre réparation d'articulation, articulation tibio-péronière supérieure, incision chirurgicale ouverte de l'os sous-chondral |
| 81.85.14↔ | Greffe de cartilage et implantation de tissu cultivé in vitro, sous arthroscopie, coude | 81.96.4c↔ | Autre réparation d'articulation, articulation tibio-péronière supérieure, incision de l'os sous-chondral avec insertion d'implant acellulaire sous arthroscopie |
| 81.85.15↔ | Greffe de cartilage et implantation de tissu cultivé in vitro, chirurgie ouverte, coude | 81.96.50↔ | Autre réparation d'articulation, articulation métatarsophalangienne, SAP |
| 81.85.18↔ | Incision de l'os sous-chondral sous arthroscopie, coude | 81.96.51↔ | Autre réparation d'articulation, articulation métatarsophalangienne, refixation d'un fragment ostéochondral sous arthroscopie |
| 81.85.19↔ | Incision chirurgicale ouverte de l'os sous-chondral, coude | 81.96.52↔ | Autre réparation d'articulation, articulation métatarsophalangienne, refixation chirurgicale ouverte d'un fragment ostéochondral |
| 81.85.20↔ | Incision de l'os sous-chondral avec insertion d'implant acellulaire sous arthroscopie, coude | 81.96.55↔ | Autre réparation d'articulation, articulation sacro-iliaque, greffe de cartilage et implantation de tissu cultivé in vitro, sous arthroscopie |
| 81.85.21↔ | Arthroplastie de résection du coude | 81.96.56↔ | Autre réparation d'articulation, articulation métatarsophalangienne, greffe de cartilage et implantation de tissu cultivé in vitro, chirurgie ouverte |
| 81.85.30↔ | Remplacement prothétique de la surface articulaire de l'humérus distal | 81.96.59↔ | Autre réparation d'articulation, articulation métatarsophalangienne, autre |
| 81.85.32↔ | Autre réparation du coude, prothèse de la tête cubitale | 81.96.5a↔ | Autre réparation d'articulation, articulation métatarsophalangienne, incision de l'os sous-chondral sous arthroscopie |
| 81.85.99↔ | Autre réparation du coude, autre | 81.96.5b↔ | Autre réparation d'articulation, articulation métatarsophalangienne, incision chirurgicale ouverte de l'os sous-chondral |
| 81.94↔ | Suture de capsule ou de ligament de cheville et de pied | 81.96.5c↔ | Autre réparation d'articulation, articulation métatarsophalangienne, incision de l'os sous-chondral avec insertion d'implant acellulaire sous arthroscopie |
| 81.95.00↔ | Suture de capsule ou de ligament d'autre articulation du membre inférieur, SAP | 81.96.60↔ | Autre réparation d'articulation, orteil, SAP |
| 81.95.10↔ | Suture de capsule ou de ligament d'autre articulation du membre inférieur, suture arthroscopique du ligament croisé antérieur | 81.96.61↔ | Autre réparation d'articulation, orteil, refixation d'un fragment ostéochondral sous arthroscopie |
| 81.95.11↔ | Suture de capsule ou de ligament d'autre articulation du membre inférieur, suture chirurgicale ouverte du ligament croisé antérieur | 81.96.62↔ | Autre réparation d'articulation, orteil, refixation chirurgicale ouverte d'un fragment ostéochondral |
| 81.95.12↔ | Suture de capsule ou de ligament d'autre articulation du membre inférieur, suture arthroscopique du ligament croisé postérieur | | |
| 81.95.13↔ | Suture de capsule ou de ligament d'autre articulation du membre inférieur, suture chirurgicale ouverte du ligament croisé postérieur | | |
| 81.95.14↔ | Suture de capsule ou de ligament d'autre articulation du membre inférieur, suture arthroscopique de l'appareil capsulo-ligamentaire interne avec réparation méniscale | | |
| 81.95.15↔ | Suture de capsule ou de ligament d'autre articulation du membre inférieur, suture chirurgicale ouverte de l'appareil capsulo-ligamentaire interne avec réparation méniscale | | |
| 81.95.16↔ | Suture de capsule ou de ligament d'autre articulation du membre inférieur, suture arthroscopique de l'appareil capsulo-ligamentaire externe | | |
| 81.95.17↔ | Suture de capsule ou de ligament d'autre articulation du membre inférieur, suture chirurgicale ouverte de l'appareil capsulo-ligamentaire externe | | |

| | | | |
|-----------|--|-----------|--|
| 81.96.65↔ | Autre réparation d'articulation, orteil, greffe de cartilage et implantation de tissu cultivé in vitro, sous arthroscopie | 81.96.86↔ | Autre réparation d'articulation, autre site spécifié, greffe de cartilage et implantation de tissu cultivé in vitro, chirurgie ouverte |
| 81.96.66↔ | Autre réparation d'articulation, orteil, greffe de cartilage et implantation de tissu cultivé in vitro, chirurgie ouverte | 81.96.89↔ | Autre réparation d'articulation, autre site spécifié, autre |
| 81.96.69↔ | Autre réparation d'articulation, orteil, autre | 81.96.8a↔ | Autre réparation d'articulation, autre site spécifié, incision de l'os sous-chondral sous arthroscopie |
| 81.96.6a↔ | Autre réparation d'articulation, orteil, incision de l'os sous-chondral sous arthroscopie | 81.96.8b↔ | Autre réparation d'articulation, autre site spécifié, incision chirurgicale ouverte de l'os sous-chondral |
| 81.96.6b↔ | Autre réparation d'articulation, orteil, incision chirurgicale ouverte de l'os sous-chondral | 81.96.8c↔ | Autre réparation d'articulation, autre site spécifié, incision de l'os sous-chondral avec insertion d'implant acellulaire sous arthroscopie |
| 81.96.6c↔ | Autre réparation d'articulation, orteil, incision de l'os sous-chondral avec insertion d'implant acellulaire sous arthroscopie | 81.96.90↔ | Autre intervention de réparation et de plastie articulaire, SAP |
| 81.96.70↔ | Autre réparation d'articulation, autres articulations du pied, SAP | 81.96.91↔ | Autre intervention de réparation et de plastie articulaire, suture de ligament capsulaire ou collatéral |
| 81.96.71↔ | Autre réparation d'articulation, autres articulations du pied, refixation d'un fragment ostéocondral sous arthroscopie | 81.96.92↔ | Autre intervention de réparation et de plastie articulaire, refixation dans l'appareil capsulo-ligamentaire d'autres articulations |
| 81.96.72↔ | Autre réparation d'articulation, autres articulations du pied, refixation chirurgicale ouverte d'un fragment ostéocondral | 81.96.95↔ | Autre intervention de réparation et de plastie articulaire, implantation d'endoprothèse d'articulation de membre supérieur, autre |
| 81.96.75↔ | Autre réparation d'articulation, autres articulations du pied, greffe de cartilage et implantation de tissu cultivé in vitro, sous arthroscopie | 81.96.96↔ | Autre intervention de réparation et de plastie articulaire, insertion de spacers (p. ex. après ablation d'une endoprothèse) |
| 81.96.76↔ | Autre réparation d'articulation, autres articulations du pied, greffe de cartilage et implantation de tissu cultivé in vitro, chirurgie ouverte | 81.96.97↔ | Autre intervention de réparation et de plastie articulaire, implantation complexe primaire/de remplacement d'une endoprothèse articulaire associée à l'implantation de matériel de substitution osseuse et/ou le remplacement d'articulations voisines |
| 81.96.79↔ | Autre réparation d'articulation, autres articulations du pied, autre | 81.96.98↔ | Autre intervention de réparation et de plastie articulaire, arthroplastie de résection du poignet |
| 81.96.7a↔ | Autre réparation d'articulation, autres articulations du pied, incision de l'os sous-chondral sous arthroscopie | 81.96.99↔ | Autre réparation d'articulation, autre |
| 81.96.7b↔ | Autre réparation d'articulation, autres articulations du pied, incision chirurgicale ouverte de l'os sous-chondral | 81.96.9a↔ | Autre intervention de réparation et de plastie articulaire, arthroplastie de résection d'articulation du pied |
| 81.96.7c↔ | Autre réparation d'articulation, autres articulations du pied, incision de l'os sous-chondral avec insertion d'implant acellulaire sous arthroscopie | 81.96.9b↔ | Autre intervention de réparation et de plastie articulaire, autre intervention de plastie articulaire |
| 81.96.80↔ | Autre réparation d'articulation, autre site spécifié, SAP | 82.31↔ | Bursectomie de la main |
| 81.96.81↔ | Autre réparation d'articulation, autre site spécifié, refixation d'un fragment ostéocondral sous arthroscopie | 82.42↔ | Suture différée de tendon fléchisseur de la main |
| 81.96.82↔ | Autre réparation d'articulation, autre site spécifié, refixation chirurgicale ouverte d'un fragment ostéocondral | | |
| 81.96.85↔ | Autre réparation d'articulation, autre site spécifié, greffe de cartilage et implantation de tissu cultivé in vitro, sous arthroscopie | | |

procédure B03-6

| | | | |
|-----------|---|-----------|--|
| 01.14.00↔ | Biopsie du cerveau à ciel ouvert, SAP | 01.24.37↔ | Abord de la base du crâne, voie translabirynthique |
| 01.14.10↔ | Biopsie stéréotaxique du cerveau à ciel ouvert | 01.24.38↔ | Abord de la base du crâne, voie transpyramidale |
| 01.14.99↔ | Biopsie du cerveau à ciel ouvert, autre | 01.24.39↔ | Abord de la base du crâne, autre |
| 01.21↔ | Incision et drainage de sinus crânien | 01.24.3a↔ | Abord de la base du crâne, voie transcondyloire |
| 01.24.00↔ | Autre craniotomie, SAP | 01.24.3b↔ | Abord de la base du crâne, voie transorbitaire |
| 01.24.10↔ | Autre craniotomie avec décompression | 01.24.3c↔ | Abord de la base du crâne, avec ostéotomie type Le Fort I |
| 01.24.11↔ | Autre craniotomie pour évacuation d'hématome épidual | 01.24.3d↔ | Abord de la base du crâne, voie transnasale-transcribriforme |
| 01.24.12↔ | Autre craniotomie pour évacuation d'empyème épidual | 01.24.3e↔ | Abord de la base du crâne, voie transnasale-transclivale |
| 01.24.13↔ | Autre craniotomie, insertion de matériel alloplastique ou de réservoir médicamenteux dans les os crâniens ou l'espace épidual | 01.24.3f↔ | Abord de la base du crâne, voie transorale-transclivale |
| 01.24.14↔ | Autre craniotomie, ablation de matériel alloplastique ou de réservoir médicamenteux des os crâniens ou de l'espace épidual | 01.24.3g↔ | Abord de la base du crâne, voie transnasale-transptérygoïdienne |
| 01.24.15↔ | Autre craniotomie, extraction de corps étranger des os crâniens ou de l'espace épidual | 01.24.99↔ | Autre craniotomie, autre |
| 01.24.16↔ | Autre craniotomie pour autre drainage de liquide épidual ou pour d'autres raisons | 01.25.00↔ | Autre craniectomie, SAP |
| 01.24.20↔ | Craniotomie, abord par la calotte crânienne, SAP | 01.25.10↔ | Autre craniectomie avec décompression |
| 01.24.21↔ | Trépanation de la calotte crânienne comme voie d'abord | 01.25.11↔ | Autre craniectomie pour évacuation d'hématome épidual |
| 01.24.22↔ | Craniotomie stéréotaxique, abord par la calotte crânienne | 01.25.12↔ | Autre craniectomie pour évacuation d'empyème épidual |
| 01.24.29↔ | Craniotomie, abord par la calotte crânienne, autre | 01.25.13↔ | Autre craniectomie, extraction de corps étranger des os crâniens ou de l'espace épidual |
| 01.24.30↔ | Abord de la base du crâne, SAP | 01.25.14↔ | Autre craniectomie, insertion de matériel alloplastique ou de réservoir médicamenteux dans les os crâniens ou l'espace épidual |
| 01.24.31↔ | Abord de la base du crâne, voie transorale | 01.25.19↔ | Autre craniectomie pour drainage de liquide épidual ou pour d'autres raisons |
| 01.24.32↔ | Abord de la base du crâne, voie transorale, avec division du voile du palais | 01.25.20↔ | Autre craniectomie, recraniectomie avec mise en place de drain |
| 01.24.33↔ | Abord de la base du crâne, voie transorale, avec division du voile du palais et du palais osseux | 01.25.21↔ | Autre craniotomie, recraniectomie pour ablation de matériel alloplastique ou de réservoir médicamenteux des os crâniens ou de l'espace épidual |
| 01.24.34↔ | Abord de la base du crâne, voie transphénoïdale | 01.25.99↔ | Autre craniectomie, autre |
| 01.24.35↔ | Abord de la base du crâne, voie transthoracique | 04.02↔ | Section du nerf trijumeau |
| 01.24.36↔ | Abord de la base du crâne, voie transmastoiïdienne | 04.03.00↔ | Section ou écrasement d'autres nerfs crâniens et périphériques, SAP |

| | | | |
|-----------|---|-----------|--|
| 04.03.10↔ | Section ou écrasement du nerf acoustique | 04.3x.00↔ | Suture de nerf crânien et périphérique, SAP |
| 04.03.11↔ | Section ou écrasement de segment intracrânien d'autre nerf cérébral et ganglion nerveux | 04.3x.10↔ | Suture épineurale de nerf cérébral extracrânien, suture primaire |
| 04.03.20↔ | Section ou écrasement de nerf cérébral extracrânien | 04.3x.11↔ | Suture épineurale du plexus brachial, suture primaire |
| 04.03.30↔ | Section ou écrasement du plexus brachial | 04.3x.12↔ | Suture épineurale de nerf de l'épaule, suture primaire |
| 04.03.31↔ | Section ou écrasement de nerf de l'épaule | 04.3x.13↔ | Suture épineurale de nerf du bras, suture primaire |
| 04.03.32↔ | Section ou écrasement de nerf du bras et de la main | 04.3x.14↔ | Suture épineurale de nerf de la main, suture primaire |
| 04.03.33↔ | Section ou écrasement de nerf du tronc et du membre inférieur | 04.3x.15↔ | Suture épineurale de nerf du tronc, suture primaire |
| 04.03.99↔ | Section ou écrasement d'autres nerfs crâniens et périphériques, autre | 04.3x.16↔ | Suture épineurale de nerf de la jambe (plexus lombo-sacré, aine et plancher pelvien), suture primaire |
| 04.04.00↔ | Autre incision de nerf crânien et périphérique, SAP | 04.3x.17↔ | Suture épineurale de nerf du pied, suture primaire |
| 04.04.10↔ | Autre incision du nerf acoustique | 04.3x.19↔ | Suture épineurale d'autre nerf crânien ou périphérique, suture primaire |
| 04.04.11↔ | Autre incision de segment intracrânien d'autre nerf cérébral et ganglion nerveux | 04.3x.20↔ | Suture épineurale de nerf cérébral extracrânien, suture secondaire |
| 04.04.20↔ | Autre incision de nerf cérébral extracrânien | 04.3x.21↔ | Suture épineurale du plexus brachial, suture secondaire |
| 04.04.30↔ | Autre incision du plexus brachial | 04.3x.22↔ | Suture épineurale de nerf de l'épaule, suture secondaire |
| 04.04.31↔ | Autre incision de nerf de l'épaule | 04.3x.23↔ | Suture épineurale de nerf du bras, suture secondaire |
| 04.04.32↔ | Autre incision de nerf du bras et de la main | 04.3x.24↔ | Suture épineurale de nerf de la main, suture secondaire |
| 04.04.33↔ | Autre incision de nerf du tronc et du membre inférieur | 04.3x.25↔ | Suture épineurale de nerf du tronc, suture secondaire |
| 04.04.99↔ | Autre incision de nerf crânien et périphérique, autre | 04.3x.26↔ | Suture épineurale de nerf de la jambe (plexus lombo-sacré, aine et plancher pelvien), suture secondaire |
| 04.05.00↔ | Excision (et destruction) de ganglion de Gasser, SAP | 04.3x.27↔ | Suture épineurale de nerf du pied, suture secondaire |
| 04.05.10↔ | Excision de ganglion de Gasser | 04.3x.29↔ | Suture épineurale d'autre nerf crânien ou périphérique, suture secondaire |
| 04.05.20↔ | Destruction de ganglion de Gasser | 04.3x.30↔ | Suture interfasciculaire de nerf cérébral extracrânien, suture primaire |
| 04.05.99↔ | Excision (et destruction) de ganglion de Gasser, autre | 04.3x.31↔ | Suture interfasciculaire du plexus brachial, suture primaire |
| 04.06.00↔ | Autre excision de ganglion de nerf crânien ou périphérique, SAP | 04.3x.32↔ | Suture interfasciculaire de nerf de l'épaule, suture primaire |
| 04.06.10↔ | Excision de ganglion intracrânien | 04.3x.33↔ | Suture interfasciculaire de nerf du bras, suture primaire |
| 04.06.20↔ | Excision d'autre ganglion périphérique | 04.3x.34↔ | Suture interfasciculaire de nerf de la main, suture primaire |
| 04.06.99↔ | Autre excision de ganglion de nerf crânien ou périphérique, autre | 04.3x.35↔ | Suture interfasciculaire de nerf du tronc, suture primaire |
| 04.07.00↔ | Autre excision ou avulsion de nerf crânien et périphérique, SAP | 04.3x.36↔ | Suture interfasciculaire de nerf de la jambe (plexus lombo-sacré, aine et plancher pelvien), suture primaire |
| 04.07.10↔ | Excision (prélèvement) de nerf pour greffe | 04.3x.37↔ | Suture interfasciculaire de nerf du pied, suture primaire |
| 04.07.11↔ | Ablation de greffon nerveux | 04.3x.39↔ | Suture interfasciculaire d'autre nerf crânien ou périphérique, suture primaire |
| 04.07.20↔ | Autre excision ou avulsion de nerf intracrânien | 04.3x.40↔ | Suture interfasciculaire de nerf cérébral extracrânien, suture secondaire |
| 04.07.30↔ | Autre excision ou avulsion de nerf cérébral extracrânien | 04.3x.41↔ | Suture interfasciculaire du plexus brachial, suture secondaire |
| 04.07.40↔ | Autre excision ou avulsion du plexus brachial | 04.3x.42↔ | Suture interfasciculaire de nerf de l'épaule, suture secondaire |
| 04.07.41↔ | Autre excision ou avulsion de nerf de l'épaule | 04.3x.43↔ | Suture interfasciculaire de nerf du bras, suture secondaire |
| 04.07.42↔ | Autre excision ou avulsion de nerf du bras et de la main | 04.3x.44↔ | Suture interfasciculaire de nerf de la main, suture secondaire |
| 04.07.43↔ | Autre excision ou avulsion de nerf du tronc et du membre inférieur | 04.3x.45↔ | Suture interfasciculaire de nerf du tronc, suture secondaire |
| 04.07.99↔ | Autre excision ou avulsion de nerf crânien et périphérique, autre | 04.3x.46↔ | Suture interfasciculaire de nerf de la jambe (plexus lombo-sacré, aine et plancher pelvien), suture secondaire |
| 04.08.00↔ | Fenestration des gaines du nerf optique, SAP | 04.3x.47↔ | Suture interfasciculaire de nerf du pied, suture secondaire |
| 04.08.10↔ | Autres opérations du nerf optique | 04.3x.49↔ | Suture interfasciculaire d'autre nerf crânien ou périphérique, suture secondaire |
| 04.08.99↔ | Fenestration des gaines du nerf optique, autre | 04.3x.99↔ | Suture de nerf crânien et périphérique, autre |
| 04.11.00↔ | Biopsie fermée [percutanée] [à l'aiguille] de nerf et ganglion crânien ou périphérique, SAP | 04.42.00↔ | Autre décompression de nerf crânien, SAP |
| 04.11.10↔ | Biopsie fermée [percutanée] [à l'aiguille] de nerf cérébral intracrânien | 04.42.10↔ | Autre décompression intracrânienne de nerf crânien |
| 04.11.20↔ | Biopsie fermée [percutanée] [à l'aiguille] de nerf cérébral extracrânien | 04.42.20↔ | Autre décompression extracrânienne de nerf crânien |
| 04.12.00↔ | Biopsie ouverte de nerf et ganglion crânien ou périphérique, SAP | 04.42.99↔ | Autre décompression de nerf crânien, autre |
| 04.12.10↔ | Biopsie ouverte de nerf crânien intracrânien | 04.49.00↔ | Autre lyse d'adhérences ou décompression de nerf ou de ganglion périphérique, SAP |
| 04.12.20↔ | Biopsie ouverte de nerf crânien extracrânien | 04.49.10↔ | Autre lyse d'adhérences ou décompression du plexus brachial |
| 04.12.30↔ | Biopsie ouverte du plexus brachial | 04.49.11↔ | Autre lyse d'adhérences ou décompression de nerf de l'épaule |
| 04.12.31↔ | Biopsie ouverte de nerf de l'épaule | 04.49.12↔ | Autre lyse d'adhérences ou décompression de nerf du bras |
| 04.12.32↔ | Biopsie ouverte de nerf du bras et de la main | 04.49.13↔ | Autre lyse d'adhérences ou décompression de nerf de la main |
| 04.12.33↔ | Biopsie ouverte de nerf du tronc | 04.49.14↔ | Autre lyse d'adhérences ou décompression du plexus lombo-sacré, de l'aine et du plancher pelvien |
| 04.12.34↔ | Biopsie ouverte de nerf du plexus lombo-sacré | 04.49.15↔ | Autre lyse d'adhérences ou décompression de nerf de la jambe |
| 04.12.35↔ | Biopsie ouverte de nerf du membre inférieur | 04.49.16↔ | Autre lyse d'adhérences ou décompression de nerf du pied |
| 04.12.99↔ | Biopsie ouverte de nerf et ganglion crânien ou périphérique, autre | 04.49.99↔ | Autre lyse d'adhérences ou décompression d'autre nerf ou de ganglion périphérique, autre |
| 04.2x.00↔ | Destruction de nerf et ganglion crânien et périphérique, SAP | 04.5x.00↔ | Grefe de nerf crânien ou périphérique, SAP |
| 04.2x.10↔ | Destruction de nerf et ganglion intracrânien | 04.5x.10↔ | Grefe de nerf cérébral extracrânien |
| 04.2x.20↔ | Destruction de nerf crânien extracrânien | 04.5x.11↔ | Grefe de plexus brachial et de nerf de l'épaule |
| 04.2x.30↔ | Destruction du plexus brachial | 04.5x.12↔ | Grefe de nerf du bras et de la main |
| 04.2x.31↔ | Destruction de nerf de l'épaule | 04.5x.13↔ | Grefe de nerf du tronc et du membre inférieur |
| 04.2x.32↔ | Destruction de nerf du bras et de la main | 04.5x.19↔ | Grefe d'autre nerf crânien ou périphérique |
| 04.2x.33↔ | Destruction de nerf du tronc et du plexus lombo-sacré | | |
| 04.2x.34↔ | Destruction de nerf de la jambe et du pied | | |
| 04.2x.39↔ | Destruction d'autre nerf et ganglion périphérique | | |
| 04.2x.99↔ | Destruction de nerf et ganglion crânien et périphérique, autre | | |

| | | | |
|-----------|--|-----------|--|
| 04.5x.99↔ | Greffe de nerf crânien ou périphérique, autre | 04.79.22↔ | Transplantation et transposition du plexus brachial, avec suture interfasciculaire |
| 04.6x.00↔ | Transposition de nerf crânien et périphérique, SAP | 04.79.23↔ | Transplantation et transposition de nerf de l'épaule, avec suture interfasciculaire |
| 04.6x.10↔ | Transposition de nerf cérébral extracrânien avec suture épineurale primaire | 04.79.24↔ | Transplantation et transposition de nerf du bras et de la main, avec suture interfasciculaire |
| 04.6x.11↔ | Transposition de nerf cérébral extracrânien avec suture épineurale secondaire | 04.79.25↔ | Transplantation et transposition de nerf du tronc et du membre inférieur, avec suture interfasciculaire |
| 04.6x.12↔ | Transposition de nerf cérébral extracrânien avec suture interfasciculaire primaire et secondaire | 04.79.29↔ | Transplantation et transposition d'autre nerf, avec suture interfasciculaire |
| 04.6x.20↔ | Transposition du plexus brachial avec suture épineurale primaire | 04.79.99↔ | Autre plastie de nerf, autre |
| 04.6x.21↔ | Transposition du plexus brachial avec suture épineurale secondaire | 04.92.00↔ | Implantation ou remplacement d'électrode(s) de neurostimulateur périphérique, SAP |
| 04.6x.22↔ | Transposition du plexus brachial avec suture interfasciculaire primaire | 04.92.10↔ | Implantation ou remplacement d'électrode(s) de neurostimulateur périphérique temporaire, système à une électrode, test de stimulation |
| 04.6x.23↔ | Transposition du plexus brachial avec suture interfasciculaire secondaire | 04.92.11↔ | Implantation ou remplacement d'électrode(s) de neurostimulateur périphérique temporaire, système à plusieurs électrodes, test de stimulation |
| 04.6x.30↔ | Transposition de nerf de l'épaule avec suture épineurale primaire et secondaire | 04.92.20↔ | Implantation ou remplacement d'électrode(s) de neurostimulateur périphérique permanent par voie percutanée, électrode en baguette, système à une électrode |
| 04.6x.31↔ | Transposition de nerf de l'épaule avec suture interfasciculaire primaire et secondaire | 04.92.21↔ | Implantation ou remplacement d'électrode(s) de neurostimulateur périphérique permanent par voie percutanée, électrode en baguette, système à plusieurs électrodes |
| 04.6x.40↔ | Transposition de nerf du bras avec suture épineurale primaire | 04.92.30↔ | Implantation ou remplacement par voie chirurgicale ouverte d'électrode(s) de neurostimulateur périphérique permanent, électrode à plaque, système à une électrode |
| 04.6x.41↔ | Transposition de nerf du bras avec suture épineurale secondaire | 04.92.31↔ | Implantation ou remplacement par voie chirurgicale ouverte d'électrode(s) de neurostimulateur périphérique permanent, électrode à plaque, système à plusieurs électrodes |
| 04.6x.42↔ | Transposition de nerf du bras avec suture interfasciculaire primaire | 04.92.40↔ | Implantation ou remplacement d'électrode de stimulation du nerf vague |
| 04.6x.43↔ | Transposition de nerf du bras avec suture interfasciculaire secondaire | 04.92.99↔ | Implantation ou remplacement d'électrode(s) de neurostimulateur périphérique, autre |
| 04.6x.50↔ | Transposition de nerf du tronc et du membre inférieur avec suture épineurale primaire et secondaire | 04.93.00↔ | Ablation d'électrode(s) de neurostimulateur périphérique, SAP |
| 04.6x.51↔ | Transposition de nerf du tronc et du membre inférieur avec suture interfasciculaire primaire et secondaire | 04.93.10↔ | Ablation d'électrode(s) de neurostimulateur périphérique, électrode en baguette, système à une électrode |
| 04.6x.60↔ | Transposition de nerf de la main avec suture interfasciculaire primaire et secondaire | 04.93.11↔ | Ablation d'électrode(s) de neurostimulateur périphérique, électrode en baguette, système à plusieurs électrodes |
| 04.6x.70↔ | Transposition avec neurolyse et décompression d'un nerf cérébral extracrânien | 04.93.20↔ | Ablation d'électrode(s) de neurostimulateur périphérique, électrode à plaque, système à une électrode |
| 04.6x.71↔ | Transposition avec neurolyse et décompression du plexus brachial ou d'un nerf de l'épaule | 04.93.21↔ | Ablation d'électrode(s) de neurostimulateur périphérique, électrode à plaque, système à plusieurs électrodes |
| 04.6x.72↔ | Transposition avec neurolyse et décompression d'un nerf du bras | 04.93.40↔ | Enlèvement d'électrode du nerf vague |
| 04.6x.73↔ | Transposition avec neurolyse et décompression d'un nerf de la main | 04.93.99↔ | Ablation d'électrode(s) de neurostimulateur périphérique, autre |
| 04.6x.74↔ | Transposition avec neurolyse et décompression d'un nerf du tronc et du membre inférieur | 04.94.10↔ | Révision (sans remplacement) d'électrode(s) de neurostimulateur périphérique, SAP |
| 04.6x.75↔ | Transposition d'autre nerf crânien et périphérique | 04.94.11↔ | Révision (sans remplacement) d'électrode(s) de neurostimulateur périphérique, électrode en baguette, système à une électrode |
| 04.6x.99↔ | Transposition de nerf crânien et périphérique, autre | 04.94.12↔ | Révision (sans remplacement) d'électrode(s) de neurostimulateur périphérique, électrode en baguette, système à plusieurs électrodes |
| 04.71↔ | Anastomose entre nerfs hypoglosse et facial | 04.94.13↔ | Révision (sans remplacement) d'électrode(s) de neurostimulateur périphérique, électrode à plaque, système à une électrode |
| 04.72↔ | Anastomose entre nerfs accessoire et facial | 04.94.14↔ | Révision (sans remplacement) d'électrode(s) de neurostimulateur périphérique, électrode à plaque, système à plusieurs électrodes |
| 04.73↔ | Anastomose entre nerfs accessoire et hypoglosse | 04.94.99↔ | Révision (sans remplacement) d'électrode(s) de neurostimulateur périphérique, autre |
| 04.74.00↔ | Autre anastomose de nerf crânien ou périphérique, SAP | 04.99.00↔ | Autre opération de nerf crânien et périphérique, SAP |
| 04.74.10↔ | Anastomose nerveuse facio-faciale | 04.99.10↔ | Implantation ou remplacement de neuroprothèse périphérique |
| 04.74.11↔ | Anastomose entre nerf intercostal et interfasciculaire | 04.99.11↔ | Révision (sans remplacement) de neuroprothèse périphérique |
| 04.74.99↔ | Autre anastomose de nerf crânien ou périphérique, autre | 04.99.12↔ | Ablation de neuroprothèse périphérique |
| 04.75↔ | Révision de réparation antérieure de nerf crânien et périphérique | 04.99.99↔ | Autre opération de nerf crânien et périphérique, autre |
| 04.76↔ | Réparation de traumatisme ancien de nerf crânien et périphérique | 05.0↔ | Section de nerf ou de ganglion sympathique |
| 04.79.00↔ | Autre plastie de nerf, SAP | 05.11↔ | Biopsie de nerf ou de ganglion sympathique |
| 04.79.10↔ | Transplantation et transposition de nerf cérébral extracrânien, avec suture épineurale | 05.21↔ | Excision de ganglion sphénoopalatin |
| 04.79.11↔ | Transplantation et transposition du plexus brachial, avec suture épineurale | 05.22↔ | Sympathectomie cervicale |
| 04.79.12↔ | Transplantation et transposition de nerf de l'épaule, avec suture épineurale | 05.23↔ | Sympathectomie lombaire |
| 04.79.13↔ | Transplantation et transposition de nerf du bras et de la main, avec suture épineurale | 05.24↔ | Sympathectomie présacrée |
| 04.79.14↔ | Transplantation et transposition de nerf du tronc et du membre inférieur, avec suture épineurale | | |
| 04.79.19↔ | Transplantation et transposition d'autre nerf, avec suture épineurale | | |
| 04.79.20↔ | Transplantation et transposition de nerf avec suture interfasciculaire | | |
| 04.79.21↔ | Transplantation et transposition de nerf cérébral extracrânien, avec suture interfasciculaire | | |

| | | | |
|-----------|---|-----------|---|
| 05.25↔ | Sympathectomie périartérielle | 18.31.11↔ | Excision radicale de lésion de l'oreille externe ou du conduit auditif externe ou résection partielle du pavillon, contrôlée par histographie |
| 05.26↔ | Sympathectomie thoracique | 18.31.19↔ | Excision radicale de lésion de l'oreille externe, autre |
| 05.29↔ | Autre sympathectomie et excision de ganglion | 18.39.00↔ | Autre excision de l'oreille externe, SAP |
| 05.81↔ | Réparation de nerf ou de ganglion sympathique | 18.39.10↔ | Résection du pavillon, totale, sans contrôle histographique |
| 05.89↔ | Autres opérations de nerf ou de ganglion sympathique | 18.39.11↔ | Résection du pavillon, totale, contrôlée par histographie |
| 05.9↔ | Autres opérations du système nerveux | 18.39.19↔ | Autre résection du pavillon, autre |
| 07.80↔ | Thymectomie, SAP | 18.39.99↔ | Autre excision de l'oreille externe, autre |
| 07.81↔ | Autre excision partielle du thymus | 21.32.10↔ | Excision ou destruction locale d'autre lésion du nez, sans contrôle histographique |
| 07.82↔ | Autre excision totale du thymus | 21.32.11↔ | Excision ou destruction locale d'autre lésion du nez, contrôlée par histographie |
| 07.83↔ | Excision partielle du thymus par voie thoracoscopique | 21.4x.00↔ | Résection du nez, SAP |
| 07.84↔ | Excision totale du thymus par voie thoracoscopique | 21.4x.10↔ | Résection du nez, partielle, sans contrôle histographique |
| 08.22.00↔ | Excision d'autre lésion mineure de paupière, SAP | 21.4x.11↔ | Résection du nez, partielle, contrôlée par histographie |
| 08.22.10↔ | Excision d'autre lésion mineure de paupière, sans contrôle histographique (chirurgie micrographique) | 21.4x.20↔ | Résection du nez, subtotal, sans contrôle histographique |
| 08.22.11↔ | Excision d'autre lésion mineure de paupière, contrôlée par histographie (chirurgie micrographique) | 21.4x.21↔ | Résection du nez, subtotal, contrôlée par histographie |
| 08.22.99↔ | Excision d'autre lésion mineure de paupière, autre | 21.4x.30↔ | Résection du nez, totale, sans contrôle histographique |
| 08.23.00↔ | Excision de lésion majeure de paupière, épaisseur partielle, SAP | 21.4x.31↔ | Résection du nez, totale, contrôlée par histographie |
| 08.23.10↔ | Excision de lésion majeure de paupière, épaisseur partielle, sans contrôle histographique (chirurgie micrographique) | 21.4x.99↔ | Résection du nez, autre |
| 08.23.11↔ | Excision de lésion majeure de paupière, épaisseur partielle, contrôlée par histographie (chirurgie micrographique) | 27.56.00↔ | Autre greffe de peau de la lèvre et de la bouche, SAP |
| 08.23.99↔ | Excision de lésion majeure de paupière, épaisseur partielle, autre | 27.56.10↔ | Greffe de peau d'épaisseur partielle de la lèvre et de la bouche, non étendue |
| 08.24.00↔ | Excision de lésion majeure de paupière, épaisseur transfixiante, SAP | 27.56.20↔ | Greffe de peau d'épaisseur partielle de la lèvre et de la bouche, étendue |
| 08.24.10↔ | Excision de lésion majeure de paupière, épaisseur transfixiante, sans contrôle histographique (chirurgie micrographique) | 27.56.30↔ | Hétérogreffe de peau à la lèvre, non étendue |
| 08.24.11↔ | Excision de lésion majeure de paupière, épaisseur transfixiante, contrôlée par histographie (chirurgie micrographique) | 27.56.40↔ | Hétérogreffe de peau à la lèvre, étendue |
| 08.24.99↔ | Excision de lésion majeure de paupière, épaisseur transfixiante, autre | 27.56.50↔ | Homogreffe de peau à la lèvre, non étendue |
| 08.51↔ | Canthotomie | 27.56.60↔ | Homogreffe de peau à la lèvre, étendue |
| 08.52↔ | Blépharorrhaphie | 27.56.99↔ | Autre greffe de peau de la lèvre et de la bouche, autre |
| 08.59.00↔ | Autre ajustement de position de paupière, SAP | 29.92↔ | Section du nerf glossopharyngien |
| 08.59.10↔ | Canthoplastie, SAP | 31.91↔ | Section de nerf laryngé |
| 08.59.11↔ | Canthopexie | 33.31↔ | Destruction du nerf phrénique pour collapsothérapie du poumon |
| 08.59.12↔ | Correction chirurgicale de l'épicanthus | 34.23.20↔ | Biopsie ouverte de la paroi thoracique |
| 08.59.99↔ | Autre ajustement de position de paupière, autre | 38.06.00↔ | Incision d'artères abdominales, SAP |
| 08.89.00↔ | Autre réparation de paupière, SAP | 38.06.10↔ | Incision d'artères viscérales, SAP |
| 08.89.10↔ | Réparation de paupière, angle palpébral interne ou externe | 38.06.11↔ | Incision du tronc coeliaque |
| 08.89.11↔ | Réparation de paupière par suspension du sourcil | 38.06.12↔ | Incision de l'artère gastrique |
| 08.89.12↔ | Réparation de paupière par résection d'un prolapsus de graisse orbitaire | 38.06.13↔ | Incision de l'artère hépatique |
| 08.89.13↔ | Réparation de paupière par surfaçage au laser | 38.06.14↔ | Incision de l'artère splénique |
| 08.89.14↔ | Réparation de paupière par autre technique d'allongement de la paupière supérieure | 38.06.15↔ | Incision de l'artère rénale |
| 08.89.15↔ | Réparation de paupière par allongement de la paupière inférieure | 38.06.16↔ | Incision de l'artère mésentérique |
| 08.89.99↔ | Autre réparation de paupière, autre | 38.06.17↔ | Incision de l'artère lombaire |
| 18.21.00↔ | Excision de fistule préauriculaire ou de sinus préauriculaire, SAP | 38.06.18↔ | Incision de l'artère iliaque |
| 18.21.10↔ | Excision de fistule préauriculaire ou de sinus préauriculaire, sans contrôle histographique | 38.06.19↔ | Incision d'artères viscérales, autre |
| 18.21.11↔ | Excision de fistule préauriculaire ou de sinus préauriculaire, contrôlée par histographie | 38.06.99↔ | Incision d'artères abdominales, autre |
| 18.21.99↔ | Excision de fistule préauriculaire ou de sinus préauriculaire, autre | 38.11↔ | Endartériectomie de vaisseaux intracrâniens |
| 18.29.00↔ | Excision ou destruction d'autre lésion de l'oreille externe, SAP | 38.21↔ | Biopsie de vaisseau sanguin |
| 18.29.01↔ | Destruction de lésion de l'oreille externe ou du conduit auditif externe | 38.42↔ | Résection d'autres vaisseaux de la tête et du cou, avec remplacement |
| 18.29.10↔ | Excision d'autre lésion de l'oreille externe ou du conduit auditif externe, sans contrôle histographique | 38.62↔ | Autre excision de vaisseaux de la tête et du cou |
| 18.29.11↔ | Excision d'autre lésion de l'oreille externe ou du conduit auditif externe, contrôlée par histographie | 38.66.00↔ | Autre excision d'artères abdominales, SAP |
| 18.29.99↔ | Excision ou destruction d'autre lésion de l'oreille externe, autre | 38.66.10↔ | Autre excision d'artères viscérales, SAP |
| 18.31.00↔ | Excision radicale de lésion de l'oreille externe, SAP | 38.66.11↔ | Autre excision du tronc coeliaque |
| 18.31.10↔ | Excision radicale de lésion de l'oreille externe ou du conduit auditif externe ou résection partielle du pavillon, sans contrôle histographique | 38.66.12↔ | Autre excision de l'artère gastrique |
| | | 38.66.13↔ | Autre excision de l'artère hépatique |
| | | 38.66.14↔ | Autre excision de l'artère splénique |
| | | 38.66.15↔ | Autre excision de l'artère rénale |
| | | 38.66.16↔ | Autre excision de l'artère mésentérique |
| | | 38.66.17↔ | Autre excision de l'artère lombaire |
| | | 38.66.18↔ | Autre excision de l'artère iliaque |
| | | 38.66.19↔ | Autre excision d'artères viscérales, autre |
| | | 38.66.99↔ | Autre excision d'artères abdominales, autre |
| | | 38.82.00↔ | Autre occlusion chirurgicale de vaisseaux de la tête et du cou, SAP |
| | | 38.82.10↔ | Autre occlusion chirurgicale d'artères extracrâniennes de la tête et du cou |
| | | 38.82.20↔ | Autre occlusion chirurgicale de veines extracrâniennes de la tête et du cou, SAP |
| | | 38.82.21↔ | Autre occlusion chirurgicale de la veine jugulaire |

| | | | |
|-----------|---|-----------|---|
| 38.82.22↔ | Autre occlusion chirurgicale d'autres veines extracrâniennes profondes de la tête et du cou | 39.59.17↔ | Transposition de l'artère mésentérique |
| 38.82.29↔ | Autre occlusion chirurgicale de veines extracrâniennes de la tête et du cou, autre | 39.59.18↔ | Transposition d'autres artères viscérales |
| 38.82.99↔ | Autre occlusion chirurgicale de vaisseaux de la tête et du cou, autre | 39.59.19↔ | Transposition de l'artère iliaque |
| 38.85.00↔ | Autre occlusion chirurgicale d'autres vaisseaux thoraciques, SAP | 39.59.20↔ | Transposition d'autres artères abdominales |
| 38.85.10↔ | Autre occlusion chirurgicale d'autres artères thoraciques, SAP | 39.59.21↔ | Transposition d'artères de membre inférieur |
| 38.85.11↔ | Autre occlusion chirurgicale de l'artère sous-clavière | 39.59.29↔ | Transposition d'artères, autre |
| 38.85.12↔ | Autre occlusion chirurgicale de l'artère pulmonaire | 39.59.30↔ | Autre réparation de vaisseaux de la tête et du cou, SAP |
| 38.85.13↔ | Autre occlusion chirurgicale du tronc brachio-céphalique | 39.59.31↔ | Autre réparation de vaisseaux intracrâniens |
| 38.85.19↔ | Autre occlusion chirurgicale d'autres artères thoraciques, autre | 39.59.32↔ | Autre réparation d'artère vertébrale extracrânienne |
| 38.85.20↔ | Autre occlusion chirurgicale de veines thoraciques, SAP | 39.59.33↔ | Autre réparation d'artères extracrâniennes de la tête et du cou, autre |
| 38.85.21↔ | Autre occlusion chirurgicale de la veine cave supérieure | 39.59.34↔ | Autre réparation de la veine jugulaire |
| 38.85.22↔ | Autre occlusion chirurgicale de la veine pulmonaire | 39.59.39↔ | Autre réparation de vaisseaux de la tête et du cou, autre |
| 38.85.23↔ | Autre occlusion chirurgicale de la veine sous-clavière | 39.59.40↔ | Autre réparation de vaisseaux de membre supérieur, SAP |
| 38.85.28↔ | Autre occlusion chirurgicale d'autres veines thoraciques profondes | 39.59.41↔ | Autre réparation d'artères de membre supérieur |
| 38.85.29↔ | Autre occlusion chirurgicale de veines thoraciques, autre | 39.59.42↔ | Autre réparation de la veine sous-clavière, de la veine axillaire et de la veine brachio-céphalique |
| 38.85.99↔ | Autre occlusion chirurgicale d'autres vaisseaux thoraciques, autre | 39.59.48↔ | Autre réparation d'autres veines profondes du membre supérieur |
| 38.86.00↔ | Autre occlusion chirurgicale d'artères abdominales, SAP | 39.59.49↔ | Autre réparation de vaisseaux de membre supérieur, autre |
| 38.86.10↔ | Autre occlusion chirurgicale d'artères viscérales, SAP | 39.59.50↔ | Autre réparation de vaisseaux thoraciques, SAP |
| 38.86.11↔ | Autre occlusion chirurgicale du tronc coeliaque | 39.59.51↔ | Autre réparation de l'aorte thoracique |
| 38.86.12↔ | Autre occlusion chirurgicale de l'artère gastrique | 39.59.52↔ | Autre réparation de l'artère pulmonaire |
| 38.86.13↔ | Autre occlusion chirurgicale de l'artère hépatique | 39.59.53↔ | Autre réparation d'artères thoraciques, autre |
| 38.86.14↔ | Autre occlusion chirurgicale de l'artère splénique | 39.59.54↔ | Autre réparation de la veine pulmonaire |
| 38.86.15↔ | Autre occlusion chirurgicale de l'artère rénale | 39.59.55↔ | Autre réparation de la veine cave supérieure |
| 38.86.16↔ | Autre occlusion chirurgicale de l'artère mésentérique | 39.59.59↔ | Autre réparation de vaisseaux thoraciques, autre |
| 38.86.17↔ | Autre occlusion chirurgicale de l'artère iliaque | 39.59.60↔ | Autre réparation d'artères abdominales, SAP |
| 38.86.19↔ | Autre occlusion chirurgicale d'artères viscérales, autre | 39.59.61↔ | Autre réparation de l'aorte abdominale |
| 38.86.99↔ | Autre occlusion chirurgicale d'artères abdominales, autre | 39.59.62↔ | Autre réparation du tronc coeliaque |
| 38.87.00↔ | Autre occlusion chirurgicale de veines abdominales, SAP | 39.59.63↔ | Autre réparation de l'artère gastrique |
| 38.87.10↔ | Autre occlusion chirurgicale de veines abdominales profondes, SAP | 39.59.64↔ | Autre réparation de l'artère hépatique |
| 38.87.11↔ | Autre occlusion chirurgicale de la veine cave inférieure | 39.59.65↔ | Autre réparation de l'artère splénique |
| 38.87.12↔ | Autre occlusion chirurgicale des veines iliaques commune et interne | 39.59.66↔ | Autre réparation de l'artère rénale |
| 38.87.19↔ | Autre occlusion chirurgicale de veines abdominales profondes, autre | 39.59.67↔ | Autre réparation de l'artère mésentérique |
| 38.87.99↔ | Autre occlusion chirurgicale de veines abdominales, autre | 39.59.68↔ | Autre réparation de l'artère iliaque |
| 39.50.00↔ | Angioplastie ou athérectomie d'autre(s) vaisseau(x) non-coronaire(s), SAP | 39.59.69↔ | Autre réparation d'artères abdominales, autre |
| 39.50.10↔ | Angioplastie ou athérectomie d'autre(s) vaisseau(x) non-coronaire(s) par ballonnet, SAP | 39.59.70↔ | Autre réparation de veines abdominales, SAP |
| 39.50.11↔ | Angioplastie ou athérectomie d'autre(s) vaisseau(x) non-coronaire(s) par ballonnet simple | 39.59.71↔ | Autre réparation de la veine cave inférieure |
| 39.50.12↔ | Angioplastie ou athérectomie d'autre(s) vaisseau(x) non-coronaire(s) par ballonnet à lames | 39.59.72↔ | Autre réparation de la veine iliaque |
| 39.50.13↔ | Angioplastie ou athérectomie d'autre(s) vaisseau(x) non-coronaire(s) par ballonnet de cryoplastie | 39.59.79↔ | Autre réparation de veines abdominales, autre |
| 39.50.14↔ | Angioplastie ou athérectomie d'autre(s) vaisseau(x) non-coronaire(s) par ballonnet à élution médicamenteuse | 39.59.80↔ | Autre réparation de vaisseaux de membre inférieur, SAP |
| 39.50.19↔ | Angioplastie ou athérectomie d'autre(s) vaisseau(x) non-coronaire(s) par autre ballonnet | 39.59.81↔ | Autre réparation d'artères de membre inférieur |
| 39.50.20↔ | Angioplastie par laser à lame d'autre(s) vaisseau(x) non-coronaire(s) | 39.59.82↔ | Autre réparation de la veine fémorale |
| 39.50.21↔ | Angioplastie, thrombectomie d'autre(s) vaisseau(x) non-coronaire(s) | 39.59.83↔ | Autre réparation de la veine poplitée |
| 39.50.99↔ | Angioplastie ou athérectomie d'autre(s) vaisseau(x) non-coronaire(s), autre | 39.59.88↔ | Autre réparation d'autres veines profondes du membre inférieur |
| 39.59.00↔ | Autre réparation de vaisseau, SAP | 39.59.89↔ | Autre réparation de vaisseaux de membre inférieur, autre |
| 39.59.10↔ | Transposition d'artères, SAP | 39.59.90↔ | Autre réparation de vaisseau, plastie de valves veineuses |
| 39.59.11↔ | Transposition d'artère vertébrale extracrânienne | 39.59.99↔ | Autre réparation de vaisseau, autre |
| 39.59.12↔ | Transposition d'autres artères extracrâniennes de la tête et du cou | 39.75.11↔ | Intervention vasculaire transluminale percutanée, autres vaisseaux, thrombectomie à lame rotative |
| 39.59.13↔ | Transposition d'artères de membre supérieur | 39.8x.00↔ | Opération du corps carotidien, du sinus carotidien et d'autres corps vasculaires, SAP |
| 39.59.14↔ | Transposition d'artères thoraciques | 39.8x.10↔ | Exploration du corps carotidien et d'autres corps vasculaires |
| 39.59.15↔ | Transposition de l'artère gastrique, de l'artère hépatique et de l'artère splénique | 39.8x.11↔ | Excision du corps carotidien et d'autres corps vasculaires |
| 39.59.16↔ | Transposition de l'artère rénale | 39.8x.20↔ | Implantation ou remplacement de générateur d'impulsions pour activation du baroréflexe |
| | | 39.8x.21↔ | Révision (sans remplacement) de générateur d'impulsions pour activation du baroréflexe |
| | | 39.8x.22↔ | Ablation de générateur d'impulsions pour activation du baroréflexe |
| | | 39.8x.30↔ | Implantation ou remplacement d'électrode(s) pour activation du baroréflexe |
| | | 39.8x.31↔ | Révision (sans remplacement) d'électrode(s) pour activation du baroréflexe |
| | | 39.8x.32↔ | Ablation d'électrode(s) pour activation du baroréflexe |
| | | 39.8x.99↔ | Opération du corps carotidien, du sinus carotidien et d'autres corps vasculaires, autre |
| | | 39.99.00↔ | Autres opérations de vaisseaux, SAP |
| | | 39.99.10↔ | Aortopexie |
| | | 39.99.20↔ | Opérations d'anomalies vasculaires congénitales, SAP |

| | | | |
|-----------|--|-----------|---|
| 39.99.21↔ | Opérations d'anomalie congénitale de l'isthme aortique (sténose) ou d'interruption de la crosse aortique | 80.87.12↔ | Excision de kyste de l'articulation talo-crurale |
| 39.99.22↔ | Opérations d'anomalie congénitale de l'artère ou de la veine pulmonaire ou d'une artère sous-clavière droite rétro-oesophagienne (arteria lusoria) | 80.87.19↔ | Autre excision ou destruction locale de lésion de l'articulation talo-crurale |
| 39.99.23↔ | Opérations d'anomalies congénitales de la veine cave | 80.87.20↔ | Excision ou destruction locale de lésion articulaire de l'articulation sous-talaire sous arthroscopie |
| 39.99.24↔ | Opération et unifocalisation de vaisseaux collatéraux congénitaux | 80.87.21↔ | Débridement de l'articulation sous-talaire |
| 39.99.30↔ | Fermeture par cathéter du canal artériel de Botal, SAP | 80.87.22↔ | Excision de kyste de l'articulation sous-talaire |
| 39.99.31↔ | Fermeture par cathéter du canal artériel de Botal, avec coil | 80.87.29↔ | Autre excision ou destruction locale de lésion de l'articulation sous-talaire |
| 39.99.32↔ | Fermeture par cathéter du canal artériel de Botal, avec obturateur d'Amplatz | 80.87.99↔ | Autre excision ou destruction locale de lésion articulaire, cheville, autre |
| 39.99.38↔ | Fermeture par cathéter du canal artériel de Botal, autre | 80.88.00↔ | Autre excision ou destruction locale de lésion articulaire, pied et orteil, SAP |
| 39.99.39↔ | Opérations d'autres anomalies vasculaires congénitales | 80.88.10↔ | Excision ou destruction locale de lésion articulaire de pied et d'orteil sous arthroscopie |
| 39.99.99↔ | Autres opérations de vaisseaux, autre | 80.88.20↔ | Débridement de l'articulation métatarso-phalangienne |
| 40.11.10↔ | Biopsie ouverte (par incision) de ganglion lymphatique médiastinal, para-aortique, iliaque ou pelvien | 80.88.21↔ | Excision de kyste de l'articulation métatarso-phalangienne |
| 40.11.11↔ | Biopsie ouverte (par incision) de ganglion lymphatique cervical, supraclaviculaire, axillaire ou inguinal | 80.88.29↔ | Autre excision ou destruction locale de lésion de l'articulation métatarso-phalangienne |
| 44.01↔ | Vagotomie tronculaire | 80.88.30↔ | Débridement d'articulation d'orteil |
| 79.24↔ | Réduction ouverte de fracture sans fixation interne, phalange de la main | 80.88.40↔ | Autre débridement d'autre articulation de pied |
| 80.81.00↔ | Autre excision ou destruction locale de lésion articulaire, ceinture scapulaire et épaule, SAP | 80.88.50↔ | Excision de kyste d'autre articulation de pied et d'orteil |
| 80.81.10↔ | Débridement de l'articulation glénohumérale | 80.88.59↔ | Autre excision ou destruction locale de lésion d'autre articulation de pied et d'orteil |
| 80.81.11↔ | Excision de kyste de l'articulation glénohumérale | 80.88.99↔ | Autre excision ou destruction locale de lésion articulaire, pied et orteil, autre |
| 80.81.19↔ | Autre excision ou destruction locale de lésion de l'articulation glénohumérale | 80.89.00↔ | Autre excision ou destruction locale de lésion articulaire, autre site spécifié, SAP |
| 80.81.20↔ | Débridement de l'articulation acromio-claviculaire | 80.89.20↔ | Excision ou destruction locale de lésion de l'articulation sacro-iliaque sous arthroscopie |
| 80.81.21↔ | Excision de kyste de l'articulation acromio-claviculaire | 80.89.21↔ | Débridement de l'articulation sacro-iliaque |
| 80.81.29↔ | Autre excision ou destruction locale de lésion de l'articulation acromio-claviculaire | 80.89.22↔ | Excision de kyste de l'articulation sacro-iliaque |
| 80.81.99↔ | Autre excision ou destruction locale de lésion articulaire, ceinture scapulaire et épaule, autre | 80.89.29↔ | Autre excision ou destruction locale de lésion de l'articulation sacro-iliaque |
| 80.82.00↔ | Autre excision ou destruction locale de lésion articulaire, coude, SAP | 80.89.41↔ | Débridement de lésion articulaire d'autre site spécifié |
| 80.82.10↔ | Excision ou destruction locale de lésion articulaire du coude sous arthroscopie | 80.89.42↔ | Excision de kyste articulaire d'autre site spécifié |
| 80.82.11↔ | Débridement de l'articulation du coude | 80.89.99↔ | Autre excision ou destruction locale de lésion articulaire, autre |
| 80.82.12↔ | Excision de kyste de l'articulation du coude | 80.90.00↔ | Autre excision articulaire, SAP |
| 80.82.99↔ | Autre excision ou destruction locale de lésion articulaire, coude, autre | 80.90.10↔ | Excision articulaire sous arthroscopie |
| 80.83.00↔ | Autre excision ou destruction locale de lésion articulaire, poignet, SAP | 80.90.99↔ | Autre excision articulaire, autre |
| 80.83.10↔ | Excision ou destruction locale de lésion articulaire du poignet sous arthroscopie | 80.91.00↔ | Autre excision articulaire, ceinture scapulaire et épaule, SAP |
| 80.83.11↔ | Débridement de l'articulation du poignet | 80.91.10↔ | Excision arthroscopique, articulation glénohumérale |
| 80.83.12↔ | Excision de kyste de l'articulation du poignet | 80.91.11↔ | Autre excision, articulation glénohumérale |
| 80.83.99↔ | Autre excision ou destruction locale de lésion articulaire, poignet, autre | 80.91.20↔ | Excision arthroscopique, articulation acromio-claviculaire |
| 80.85.00↔ | Autre excision ou destruction locale de lésion articulaire, hanche, SAP | 80.91.21↔ | Autre excision, articulation acromio-claviculaire |
| 80.85.10↔ | Excision ou destruction locale de lésion articulaire de la hanche sous arthroscopie | 80.91.30↔ | Prélèvement de greffon cartilagineux, ceinture scapulaire et épaule |
| 80.85.11↔ | Débridement de l'articulation coxo-fémorale | 80.91.99↔ | Autre excision articulaire, ceinture scapulaire et épaule, autre |
| 80.85.12↔ | Excision de kyste de l'articulation coxo-fémorale | 80.92.00↔ | Autre excision articulaire, coude, SAP |
| 80.85.99↔ | Autre excision ou destruction locale de lésion articulaire, hanche, autre | 80.92.10↔ | Excision arthroscopique, coude |
| 80.86.00↔ | Autre excision ou destruction locale de lésion articulaire, genou, SAP | 80.92.11↔ | Prélèvement de greffon cartilagineux du coude |
| 80.86.10↔ | Excision ou destruction locale de lésion articulaire du genou sous arthroscopie | 80.92.99↔ | Autre excision articulaire, coude, autre |
| 80.86.11↔ | Débridement de l'articulation du genou | 80.93.00↔ | Autre excision articulaire, poignet, SAP |
| 80.86.12↔ | Excision de kyste de l'articulation du genou | 80.93.10↔ | Excision arthroscopique, poignet |
| 80.86.13↔ | Excision de kyste méniscal de l'articulation du genou | 80.93.11↔ | Prélèvement de greffon cartilagineux du poignet |
| 80.86.99↔ | Autre excision ou destruction locale de lésion articulaire, genou, autre | 80.93.12↔ | Résection du ligament triangulaire du carpe |
| 80.87.00↔ | Autre excision ou destruction locale de lésion articulaire, cheville, SAP | 80.93.99↔ | Autre excision articulaire, poignet, autre |
| 80.87.10↔ | Excision ou destruction locale de lésion de l'articulation talo-crurale sous arthroscopie | 80.94↔ | Autre excision articulaire, main et doigt |
| 80.87.11↔ | Débridement de l'articulation talo-crurale | 80.95.00↔ | Autre excision articulaire, hanche, SAP |
| | | 80.95.10↔ | Excision arthroscopique, hanche |
| | | 80.95.11↔ | Prélèvement de greffon cartilagineux de la hanche |
| | | 80.95.99↔ | Autre excision articulaire, hanche, autre |
| | | 80.96.00↔ | Autre excision articulaire, genou, SAP |
| | | 80.96.10↔ | Excision arthroscopique, genou |
| | | 80.96.20↔ | Prélèvement arthroscopique de greffon cartilagineux du genou |
| | | 80.96.21↔ | Prélèvement chirurgical ouvert de greffon cartilagineux du genou |
| | | 80.96.99↔ | Autre excision articulaire, genou, autre |
| | | 80.97.00↔ | Autre excision articulaire, cheville, SAP |
| | | 80.97.10↔ | Excision arthroscopique, articulation talo-crurale |
| | | 80.97.11↔ | Autre excision, articulation talo-crurale |
| | | 80.97.20↔ | Excision arthroscopique, articulation sous-talaire |

| | | | |
|-----------|---|-----------|--|
| 80.97.21↔ | Autre excision, articulation sous-talaire | 82.12↔ | Fasciotomie de la main |
| 80.97.30↔ | Prélèvement de greffon cartilagineux de la cheville | 82.32↔ | Excision de tendon de la main pour greffe |
| 80.97.99↔ | Autre excision articulaire, cheville, autre | 82.34↔ | Excision de muscle ou de fascia de la main pour greffe (transfert) |
| 80.98.00↔ | Autre excision articulaire, pied et orteil, SAP | 82.35.00↔ | Autre fasciectomie de la main, SAP |
| 80.98.10↔ | Excision arthroscopique, pied et orteil | 82.35.10↔ | Fasciectomie du creux palmaire |
| 80.98.11↔ | Autre excision, articulation métatarso-phalangienne | 82.35.11↔ | Fasciectomie de main et de doigt avec neurolyse |
| 80.98.12↔ | Autre excision, autres articulations du pied | 82.35.12↔ | Fasciectomie de main et de doigt avec neurolyse et artériolyse |
| 80.98.13↔ | Autre excision, articulation d'orteil | 82.35.13↔ | Fasciectomie de main et de doigt avec arthrolyse |
| 80.98.99↔ | Autre excision articulaire, pied et orteil, autre | 82.35.99↔ | Autre fasciectomie de la main, autre |
| 80.99.00↔ | Autre excision articulaire, autre site spécifié, SAP | 82.39.00↔ | Autre excision de tissu mou de la main, SAP |
| 80.99.10↔ | Excision arthroscopique, articulation sternoclaviculaire | 82.39.10↔ | Autre excision de tissu mou de la main, excision de gaines tendineuses de la main |
| 80.99.11↔ | Autre excision, articulation sternoclaviculaire | 82.39.99↔ | Autre excision de tissu mou de la main, autre |
| 80.99.20↔ | Excision arthroscopique, articulation sacro-iliaque | 82.46.00↔ | Suture de muscle ou de fascia de la main, SAP |
| 80.99.21↔ | Autre excision, articulation sacro-iliaque | 82.46.10↔ | Suture de fascia de la main |
| 80.99.30↔ | Excision arthroscopique, symphyse | 82.46.20↔ | Suture de muscle de la main |
| 80.99.31↔ | Autre excision, symphyse | 82.46.99↔ | Suture de muscle ou de fascia de la main, autre |
| 80.99.90↔ | Excision articulaire arthroscopique, d'autre site spécifié | 82.51↔ | Avancement de tendon de la main |
| 80.99.91↔ | Prélèvement de greffon cartilagineux sur articulation d'autre site spécifié | 82.52↔ | Recul de tendon de la main |
| 80.99.99↔ | Autre excision articulaire, autre site spécifié, autre | 82.53↔ | Réinsertion de tendon de la main |
| 81.25↔ | Arthrodèse radio-carpienne | 82.54↔ | Réinsertion de muscle de la main |
| 81.44.00↔ | Stabilisation de la rotule, SAP | 82.55↔ | Autre changement de longueur de muscle ou tendon de main |
| 81.44.10↔ | Stabilisation de la rotule, incision du rétinacle latéral | 82.56↔ | Autre transfert ou greffe de tendon de la main |
| 81.44.11↔ | Stabilisation de la rotule, section de l'aileron rotulien externe et ligamentoplastie | 82.57.00↔ | Autre transfert d'autre tendon de la main, SAP |
| 81.44.12↔ | Stabilisation de la rotule, transfert de l'insertion d'un tendon rotulien | 82.57.10↔ | Autre transfert d'autre tendon de la main, transfert de tendon fléchisseur de la main |
| 81.44.13↔ | Stabilisation de la rotule, transfert de l'insertion d'un tendon rotulien avec implantation d'un greffon osseux | 82.57.99↔ | Autre transfert d'autre tendon de la main, autre |
| 81.44.14↔ | Stabilisation de la rotule par plastie du MPFL (Medial Patello-Femoral Ligament) | 82.58↔ | Autre transfert ou lambeau musculaire de la main |
| 81.44.99↔ | Stabilisation de la rotule, autre | 82.59↔ | Autre transposition de muscle de la main |
| 81.45.00↔ | Autre réparation des ligaments croisés, SAP | 82.61↔ | Pollicisation (avec transfert de nerfs et de vaisseaux) |
| 81.45.10↔ | Réparation du ligament croisé antérieur avec tendon rotulien autogène sous arthroscopie | 82.69↔ | Autre reconstruction du pouce |
| 81.45.11↔ | Réparation du ligament croisé postérieur avec tendon rotulien autogène sous arthroscopie | 82.71↔ | Reconstruction de poulie de tendon |
| 81.45.12↔ | Réparation du ligament croisé antérieur avec tendon semi-tendineux et/ou gracilis sous arthroscopie | 82.72.00↔ | Opération plastique de la main avec greffe de muscle ou de fascia, SAP |
| 81.45.13↔ | Réparation du ligament croisé postérieur avec tendon semi-tendineux et/ou gracilis sous arthroscopie | 82.72.10↔ | Opération plastique avec greffe de muscle ou de fascia, un doigt |
| 81.45.19↔ | Autre réparation des ligaments croisés sous arthroscopie | 82.72.11↔ | Opération plastique avec greffe de muscle ou de fascia, autres parties de la main |
| 81.45.20↔ | Réparation chirurgicale ouverte du ligament croisé antérieur avec tendon rotulien autogène | 82.72.99↔ | Opération plastique de la main avec greffe de muscle ou de fascia, autre |
| 81.45.21↔ | Réparation chirurgicale ouverte du ligament croisé postérieur avec tendon rotulien autogène | 82.79↔ | Opération plastique de main avec autre greffe ou implant |
| 81.45.22↔ | Réparation chirurgicale ouverte du ligament croisé antérieur avec tendon semi-tendineux et/ou gracilis | 82.81↔ | Transfert de doigt, sauf le pouce |
| 81.45.23↔ | Réparation chirurgicale ouverte du ligament croisé postérieur avec tendon semi-tendineux et/ou gracilis | 82.82↔ | Réparation de main en pince de homard |
| 81.45.29↔ | Autre réparation chirurgicale ouverte des ligaments croisés | 82.83↔ | Réparation de macrodactylie |
| 81.45.99↔ | Autre réparation des ligaments croisés, autre | 82.85↔ | Autre ténodèse de la main |
| 81.71.00↔ | Arthroplastie métacarpo-phalangienne et interphalangienne avec implant, SAP | 82.86.00↔ | Autre ténoplastie de la main, SAP |
| 81.71.10↔ | Arthroplastie métacarpo-phalangienne et interphalangienne avec implant, autre | 82.86.10↔ | Ténoplastie, transfert de tendons fléchisseurs de la main |
| 81.71.99↔ | Arthroplastie métacarpophalangienne et interphalangienne avec implant, autre | 82.86.11↔ | Constitution de matériel de greffe pour tendons de la main |
| 81.72↔ | Arthroplastie métacarpo-phalangienne et interphalangienne, sans implant | 82.86.12↔ | Révision de greffe de tendon de la main (sans remplacement) |
| 81.74.00↔ | Arthroplastie carpo-carpienne et carpo-métacarpienne avec implant, SAP | 82.86.13↔ | Remplacement d'implant tendineux de la main |
| 81.74.10↔ | Implantation d'endoprothèse d'articulation trapézo-métacarpienne du pouce | 82.86.99↔ | Autre ténoplastie de la main, autre |
| 81.74.99↔ | Arthroplastie carpo-carpienne et carpo-métacarpienne avec implant, autre | 82.89.00↔ | Autre opération plastique de la main, SAP |
| 81.93.00↔ | Suture de capsule ou de ligament du membre supérieur, SAP | 82.89.10↔ | Plastie de gaine tendineuse de la main |
| 81.93.10↔ | Suture de l'appareil ligamentaire de la clavicle | 82.89.11↔ | Réfixation osseuse de ligaments, carpe / métacarpe |
| 81.93.20↔ | Suture du ligament annulaire radio-cubital | 82.89.12↔ | Réfixation osseuse d'autres ligaments de la main |
| 81.93.21↔ | Suture de l'appareil ligamentaire radio-cubital distal | 82.89.13↔ | Distraction des parties molles pour couverture d'articulation lors d'anomalies congénitales de la main |
| 81.93.30↔ | Suture de capsule ou de ligament, carpe et métacarpe | 82.89.14↔ | Radialisation lors d'anomalies congénitales de la main |
| 81.93.99↔ | Suture de capsule ou de ligament du membre supérieur, autre | 82.89.15↔ | Résection de resserrements avec reconstruction plastique lors d'anomalies congénitales de la main |
| | | 82.89.16↔ | Transfert d'orteil à doigt |
| | | 82.89.99↔ | Autre opération plastique de la main, autre |
| | | 83.43.00↔ | Excision (prélèvement) de muscle ou de fascia pour greffe, SAP |
| | | 83.43.10↔ | Prélèvement de lambeau myocutané pour greffe |
| | | 83.43.11↔ | Prélèvement de lambeau ostéomyocutané ou ostéofasciocutané pour greffe |
| | | 83.43.12↔ | Prélèvement d'autre lambeau microvascularisé et anastomosé de muscle ou de fascia pour greffe |
| | | 83.43.99↔ | Excision (prélèvement) de muscle ou de fascia pour greffe, autre |
| | | 83.71.00↔ | Avancement de tendon, SAP |
| | | 83.71.10↔ | Avancement de tendon, tête et cou |

| | | | |
|-----------|--|-----------|--|
| 83.71.11↔ | Avancement de tendon, épaule et aisselle | 83.82.35↔ | Grefe de lambeau ostéomyocutané ou ostéofasciocutané, région inguino-génitale et fesses |
| 83.71.12↔ | Avancement de tendon, bras et coude | 83.82.36↔ | Grefe de lambeau ostéomyocutané ou ostéofasciocutané, membre inférieur |
| 83.71.13↔ | Avancement de tendon, avant-bras | 83.82.39↔ | Grefe de lambeau ostéomyocutané ou ostéofasciocutané, autre site |
| 83.71.14↔ | Avancement de tendon, paroi thoracique, abdomen et dos | 83.82.40↔ | Grefe d'autre lambeau microvascularisé et anastomosé de muscle ou de fascia, tête et cou |
| 83.71.15↔ | Avancement de tendon, région inguino-génitale et fesses | 83.82.41↔ | Grefe d'autre lambeau microvascularisé et anastomosé de muscle ou de fascia, épaule et aisselle |
| 83.71.16↔ | Avancement de tendon, membre inférieur | 83.82.42↔ | Grefe d'autre lambeau microvascularisé et anastomosé de muscle ou de fascia, bras et coude |
| 83.71.19↔ | Avancement de tendon, autre site | 83.82.43↔ | Grefe d'autre lambeau microvascularisé et anastomosé de muscle ou de fascia, avant-bras |
| 83.71.99↔ | Avancement de tendon, autre | 83.82.44↔ | Grefe d'autre lambeau microvascularisé et anastomosé de muscle ou de fascia, paroi thoracique, abdomen et dos |
| 83.75.00↔ | Transposition ou transplantation de tendon, SAP | 83.82.45↔ | Grefe d'autre lambeau microvascularisé et anastomosé de muscle ou de fascia, région inguino-génitale et fesses |
| 83.75.10↔ | Transposition ou transplantation de tendon, tête et cou | 83.82.46↔ | Grefe d'autre lambeau microvascularisé et anastomosé de muscle ou de fascia, membre inférieur |
| 83.75.11↔ | Transposition ou transplantation de tendon, épaule et aisselle | 83.82.47↔ | Grefe d'autre lambeau microvascularisé et anastomosé de muscle ou de fascia, autre site |
| 83.75.12↔ | Transposition ou transplantation de tendon, bras et coude | 83.82.99↔ | Grefe de muscle ou de fascia, autre |
| 83.75.13↔ | Transposition ou transplantation de tendon, avant-bras | 83.92↔ | Insertion ou remplacement de stimulateur de muscle squelettique |
| 83.75.14↔ | Transposition ou transplantation de tendon, paroi thoracique, abdomen et dos | 86.4x.00↔ | Excision radicale de lésion cutanée, SAP |
| 83.75.15↔ | Transposition ou transplantation de tendon, région inguino-génitale et fesses | 86.4x.10↔ | Excision radicale de lésion cutanée, tête, avec contrôle histographique |
| 83.75.16↔ | Transposition ou transplantation de tendon, membre inférieur | 86.4x.11↔ | Excision radicale de lésion cutanée, cou, avec contrôle histographique |
| 83.75.19↔ | Transposition ou transplantation de tendon, autre site | 86.4x.13↔ | Excision radicale de lésion cutanée, avant-bras et main, avec contrôle histographique |
| 83.75.99↔ | Transposition ou transplantation de tendon, autre | 86.4x.17↔ | Excision radicale de lésion cutanée, région inguino-génitale et fesses, avec contrôle histographique |
| 83.76.00↔ | Autre transposition de tendon, SAP | 86.4x.18↔ | Excision radicale de lésion cutanée, membre inférieur, avec contrôle histographique |
| 83.76.10↔ | Autre transposition de tendon, tête et cou | 86.4x.19↔ | Excision radicale de lésion cutanée, autre site, avec contrôle histographique |
| 83.76.11↔ | Autre transposition de tendon, épaule et aisselle | 86.4x.20↔ | Excision radicale de lésion cutanée, tête, avec greffe ou transposition de peau |
| 83.76.12↔ | Autre transposition de tendon, bras et coude | 86.4x.21↔ | Excision radicale de lésion cutanée, cou, avec greffe ou transposition de peau |
| 83.76.13↔ | Autre transposition de tendon, avant-bras | 86.4x.22↔ | Excision radicale de lésion cutanée, épaule et aisselle, avec greffe ou transposition de peau |
| 83.76.14↔ | Autre transposition de tendon, paroi thoracique et dos | 86.4x.23↔ | Excision radicale de lésion cutanée, bras et coude, avec greffe ou transposition de peau |
| 83.76.15↔ | Autre transposition de tendon, région inguino-génitale et fesses | 86.4x.24↔ | Excision radicale de lésion cutanée, avant-bras, avec greffe ou transposition de peau |
| 83.76.16↔ | Autre transposition de tendon, membre inférieur | 86.4x.25↔ | Excision radicale de lésion cutanée, main, avec greffe ou transposition de peau |
| 83.76.19↔ | Autre transposition de tendon, autre site | 86.4x.26↔ | Excision radicale de lésion cutanée, paroi thoracique et dos, avec greffe ou transposition de peau |
| 83.76.99↔ | Autre transposition de tendon, autre | 86.4x.27↔ | Excision radicale de lésion cutanée, région abdominale, avec greffe ou transposition de peau |
| 83.79↔ | Autre transposition de muscle | 86.4x.28↔ | Excision radicale de lésion cutanée, région inguino-génitale, avec greffe ou transposition de peau |
| 83.81.00↔ | Grefe de tendon, SAP | 86.4x.29↔ | Excision radicale de lésion cutanée, autre site, avec greffe ou transposition de peau |
| 83.81.10↔ | Grefe de tendon, tête et cou | 86.4x.2a↔ | Excision radicale de lésion cutanée, fesses, avec greffe ou transposition de peau |
| 83.81.11↔ | Grefe de tendon, épaule et aisselle | 86.4x.2b↔ | Excision radicale de lésion cutanée, membre inférieur, avec greffe ou transposition de peau |
| 83.81.12↔ | Grefe de tendon, bras et coude | 86.4x.99↔ | Excision radicale de lésion cutanée, autre |
| 83.81.13↔ | Grefe de tendon, avant-bras | 86.60↔ | Grefe de peau libre, SAP |
| 83.81.14↔ | Grefe de tendon, paroi thoracique, abdomen et dos | 86.61.00↔ | Grefe de peau totale à la main, SAP |
| 83.81.15↔ | Grefe de tendon, région inguino-génitale et fesses | 86.61.10↔ | Grefe de peau totale à la main, non étendue |
| 83.81.16↔ | Grefe de tendon, membre inférieur | 86.61.20↔ | Grefe de peau totale à la main, étendue |
| 83.81.19↔ | Grefe de tendon, autre site | 86.61.99↔ | Grefe de peau totale à la main, autre |
| 83.81.99↔ | Grefe de tendon, autre | 86.62.00↔ | Autre greffe de peau à la main, SAP |
| 83.82.00↔ | Grefe de muscle ou de fascia, SAP | 86.62.10↔ | Grefe de peau d'épaisseur partielle à la main, non étendue |
| 83.82.10↔ | Grefe de fascia, tête et cou | 86.62.20↔ | Grefe de peau d'épaisseur partielle à la main, étendue |
| 83.82.11↔ | Grefe de fascia, épaule et aisselle | 86.62.99↔ | Autre greffe de peau à la main, autre |
| 83.82.12↔ | Grefe de fascia, bras et coude | | |
| 83.82.13↔ | Grefe de fascia, avant-bras | | |
| 83.82.14↔ | Grefe de fascia, paroi thoracique, abdomen et dos | | |
| 83.82.15↔ | Grefe de fascia, région inguino-génitale et fesses | | |
| 83.82.16↔ | Grefe de fascia, membre inférieur | | |
| 83.82.19↔ | Grefe de fascia, autre site | | |
| 83.82.20↔ | Grefe de lambeau musculaire ou fascial local, tête et cou | | |
| 83.82.21↔ | Grefe de lambeau musculaire ou fascial local, épaule et aisselle | | |
| 83.82.22↔ | Grefe de lambeau musculaire ou fascial local, bras et coude | | |
| 83.82.23↔ | Grefe de lambeau musculaire ou fascial local, avant-bras | | |
| 83.82.24↔ | Grefe de lambeau musculaire ou fascial local, paroi thoracique, abdomen et dos | | |
| 83.82.25↔ | Grefe de lambeau musculaire ou fascial local, région inguino-génitale et fesses | | |
| 83.82.26↔ | Grefe de lambeau musculaire ou fascial local, membre inférieur | | |
| 83.82.29↔ | Grefe de lambeau musculaire ou fascial local, autre site | | |
| 83.82.30↔ | Grefe de lambeau ostéomyocutané ou ostéofasciocutané, tête et cou | | |
| 83.82.31↔ | Grefe de lambeau ostéomyocutané ou ostéofasciocutané, épaule et aisselle | | |
| 83.82.32↔ | Grefe de lambeau ostéomyocutané ou ostéofasciocutané, bras et coude | | |
| 83.82.33↔ | Grefe de lambeau ostéomyocutané ou ostéofasciocutané, avant-bras | | |
| 83.82.34↔ | Grefe de lambeau ostéomyocutané ou ostéofasciocutané, paroi thoracique, abdomen et dos | | |

| | | | |
|-----------|--|-----------|---|
| 86.63.00↔ | Grefe de peau totale à un autre site, SAP | 86.74.2a↔ | Plastie de glissement-rotation, cuisse et jambe, non étendue |
| 86.63.10↔ | Grefe de peau totale à la tête (sauf lèvre et bouche), non étendue | 86.74.2b↔ | Plastie de glissement-rotation, pied, non étendue |
| 86.63.11↔ | Grefe de peau totale au cou, non étendue | 86.74.30↔ | Plastie de transposition, tête (sauf lèvre et bouche), non étendue |
| 86.63.12↔ | Grefe de peau totale à l'épaule et au bras, non étendue | 86.74.31↔ | Plastie de transposition, cou, non étendue |
| 86.63.13↔ | Grefe de peau totale à l'avant-bras, non étendue | 86.74.32↔ | Plastie de transposition, épaule et bras, non étendue |
| 86.63.15↔ | Grefe de peau totale à la paroi thoracique, à l'abdomen et au dos, non étendue | 86.74.33↔ | Plastie de transposition, avant-bras, non étendue |
| 86.63.16↔ | Grefe de peau totale à la région inguino-génitale, non étendue | 86.74.34↔ | Plastie de transposition, paroi thoracique et dos, non étendue |
| 86.63.17↔ | Grefe de peau totale aux fesses, non étendue | 86.74.35↔ | Plastie de transposition, région abdominale, non étendue |
| 86.63.18↔ | Grefe de peau totale à la cuisse et à la jambe, non étendue | 86.74.36↔ | Plastie de transposition, région inguino-génitale, non étendue |
| 86.63.19↔ | Grefe de peau totale à un autre site, non étendue | 86.74.37↔ | Plastie de transposition, fesses, non étendue |
| 86.63.1a↔ | Grefe de peau totale au pied, non étendue | 86.74.38↔ | Plastie de transposition, cuisse et jambe, non étendue |
| 86.63.20↔ | Grefe de peau totale à la tête (sauf lèvre et bouche), étendue | 86.74.39↔ | Plastie de transposition d'autre site, non étendue |
| 86.63.21↔ | Grefe de peau totale au cou, étendue | 86.74.3a↔ | Plastie de transposition, pied, non étendue |
| 86.63.22↔ | Grefe de peau totale à l'épaule et au bras, étendue | 86.74.40↔ | Plastie de lambeau insulaire, tête (sauf lèvre et bouche), non étendue |
| 86.63.23↔ | Grefe de peau totale à l'avant-bras, étendue | 86.74.41↔ | Plastie de lambeau insulaire, cou, non étendue |
| 86.63.25↔ | Grefe de peau totale à la paroi thoracique, à l'abdomen et au dos, étendue | 86.74.42↔ | Plastie de lambeau insulaire, épaule et bras, non étendue |
| 86.63.26↔ | Grefe de peau totale à la région inguino-génitale, étendue | 86.74.43↔ | Plastie de lambeau insulaire, avant-bras, non étendue |
| 86.63.27↔ | Grefe de peau totale aux fesses, étendue | 86.74.44↔ | Plastie de lambeau insulaire, paroi thoracique et dos, non étendue |
| 86.63.28↔ | Grefe de peau totale à la cuisse et à la jambe, étendue | 86.74.45↔ | Plastie de lambeau insulaire, région abdominale, non étendue |
| 86.63.29↔ | Grefe de peau totale à un autre site, étendue | 86.74.46↔ | Plastie de lambeau insulaire, région inguino-génitale, non étendue |
| 86.63.2a↔ | Grefe de peau totale au pied, étendue | 86.74.47↔ | Plastie de lambeau insulaire, fesses, non étendue |
| 86.63.99↔ | Grefe de peau totale à d'autres sites, autre | 86.74.48↔ | Plastie de lambeau insulaire, cuisse et jambe, non étendue |
| 86.70↔ | Transplant libre ou lambeau pédiculé, SAP | 86.74.49↔ | Plastie de lambeau insulaire d'autre site, non étendue |
| 86.71↔ | Préparation et autonomisation de lambeau pédiculé | 86.74.4a↔ | Plastie de lambeau insulaire, pied, non étendue |
| 86.72↔ | Avancement (ou rotation) de lambeau pédiculé | 86.74.50↔ | Plastie en Z, tête (sauf lèvre et bouche), non étendue |
| 86.73.00↔ | Fixation de lambeau pédiculé ou libre à la main, SAP | 86.74.51↔ | Plastie en Z, cou, non étendue |
| 86.73.10↔ | Plastie d'avancement de la main, non étendue | 86.74.52↔ | Plastie en Z, épaule et bras, non étendue |
| 86.73.11↔ | Plastie de glissement-rotation de la main, non étendue | 86.74.53↔ | Plastie en Z, avant-bras, non étendue |
| 86.73.12↔ | Plastie de transposition de la main, non étendue | 86.74.54↔ | Plastie en Z, paroi thoracique et dos, non étendue |
| 86.73.13↔ | Plastie de lambeau insulaire de la main, non étendue | 86.74.55↔ | Plastie en Z, région abdominale, non étendue |
| 86.73.14↔ | Plastie en Z de la main, non étendue | 86.74.56↔ | Plastie en Z, région inguino-génitale, non étendue |
| 86.73.20↔ | Plastie d'avancement de la main, étendue | 86.74.57↔ | Plastie en Z, fesses, non étendue |
| 86.73.21↔ | Plastie de glissement-rotation de la main, étendue | 86.74.58↔ | Plastie en Z, cuisse et jambe, non étendue |
| 86.73.22↔ | Plastie de transposition de la main, étendue | 86.74.59↔ | Plastie en Z d'autre site, non étendue |
| 86.73.23↔ | Plastie de lambeau insulaire de la main, étendue | 86.74.5a↔ | Plastie en Z, pied, non étendue |
| 86.73.24↔ | Plastie en Z de la main, étendue | 86.74.99↔ | Fixation de lambeau pédiculé ou libre à un autre site, autre |
| 86.73.29↔ | Autre plastie de lambeau locale de la main | 86.75.00↔ | Révision de lambeau pédiculé ou libre, SAP |
| 86.73.30↔ | Fixation de lambeau libre microvascularisé et anastomosé à la main | 86.75.10↔ | Révision de lambeau pédiculé ou libre ou de greffe de peau libre, tête |
| 86.73.40↔ | Fixation de lambeau pédiculé régional ou de lambeau pédiculé distal à la main | 86.75.11↔ | Révision de lambeau pédiculé ou libre ou de greffe de peau libre, cou |
| 86.73.80↔ | Opération plastique combinée de la peau et du tissu sous-cutané de la main | 86.75.12↔ | Révision de lambeau pédiculé ou libre ou de greffe de peau libre, épaule et bras |
| 86.73.99↔ | Fixation de lambeau pédiculé ou libre à la main, autre | 86.75.13↔ | Révision de lambeau pédiculé ou libre ou de greffe de peau libre, avant-bras |
| 86.74.00↔ | Fixation de lambeau pédiculé ou libre à un autre site, SAP | 86.75.14↔ | Révision de lambeau pédiculé ou libre ou de greffe de peau libre, main |
| 86.74.10↔ | Plastie d'avancement, tête (sauf lèvre et bouche), non étendue | 86.75.15↔ | Révision de lambeau pédiculé ou libre ou de greffe de peau libre, paroi thoracique et dos |
| 86.74.11↔ | Plastie d'avancement, cou, non étendue | 86.75.16↔ | Révision de lambeau pédiculé ou libre ou de greffe de peau libre, région abdominale |
| 86.74.12↔ | Plastie d'avancement, épaule et bras, non étendue | 86.75.17↔ | Révision de lambeau pédiculé ou libre ou de greffe de peau libre, membre inférieur |
| 86.74.13↔ | Plastie d'avancement, avant-bras, non étendue | 86.75.19↔ | Révision de lambeau pédiculé ou libre ou de greffe de peau libre, autre site |
| 86.74.14↔ | Plastie d'avancement, paroi thoracique et dos, non étendue | 86.75.99↔ | Révision de lambeau pédiculé ou libre, autre |
| 86.74.15↔ | Plastie d'avancement, région abdominale, non étendue | 86.76.00↔ | Fixation de lambeau pédiculé ou libre à un autre site, étendue, SAP |
| 86.74.16↔ | Plastie d'avancement, région inguino-génitale, non étendue | 86.76.10↔ | Plastie d'avancement, tête (sauf lèvre et bouche), étendue |
| 86.74.17↔ | Plastie d'avancement, fesses, non étendue | 86.76.11↔ | Plastie d'avancement, cou, étendue |
| 86.74.18↔ | Plastie d'avancement, cuisse et jambe, non étendue | 86.76.12↔ | Plastie d'avancement, épaule et bras, étendue |
| 86.74.19↔ | Plastie d'avancement d'autre site, non étendue | 86.76.13↔ | Plastie d'avancement, avant-bras, étendue |
| 86.74.1a↔ | Plastie d'avancement, pied, non étendue | 86.76.14↔ | Plastie d'avancement, paroi thoracique et dos, étendue |
| 86.74.20↔ | Plastie de glissement-rotation, tête (sauf lèvre et bouche), non étendue | 86.76.15↔ | Plastie d'avancement, région abdominale, étendue |
| 86.74.21↔ | Plastie de glissement-rotation, cou, non étendue | 86.76.16↔ | Plastie d'avancement, région inguino-génitale, étendue |
| 86.74.22↔ | Plastie de glissement-rotation, épaule et bras, non étendue | 86.76.17↔ | Plastie d'avancement, fesses, étendue |
| 86.74.23↔ | Plastie de glissement-rotation, avant-bras, non étendue | 86.76.19↔ | Plastie d'avancement d'autre site, étendue |
| 86.74.25↔ | Plastie de glissement-rotation, paroi thoracique et dos, non étendue | 86.76.1a↔ | Plastie d'avancement, cuisse et jambe, étendue |
| 86.74.26↔ | Plastie de glissement-rotation, région abdominale, non étendue | | |
| 86.74.27↔ | Plastie de glissement-rotation, région inguino-génitale, non étendue | | |
| 86.74.28↔ | Plastie de glissement-rotation, fesses, non étendue | | |
| 86.74.29↔ | Plastie de glissement-rotation d'autre site, non étendue | | |

| | | | |
|-----------|---|-----------|--|
| 86.76.1b↔ | Plastie d'avancement, pied, étendue | 86.78.20↔ | Fixation de lambeau pédiculé régional ou distal, tête (sauf lèvre et bouche) |
| 86.76.20↔ | Plastie de glissement-rotation, tête (sauf lèvre et bouche), étendue | 86.78.21↔ | Fixation de lambeau pédiculé régional ou distal, cou |
| 86.76.21↔ | Plastie de glissement-rotation, cou, étendue | 86.78.22↔ | Fixation de lambeau pédiculé régional ou distal, épaule et bras |
| 86.76.22↔ | Plastie de glissement-rotation, épaule et bras, étendue | 86.78.23↔ | Fixation de lambeau pédiculé régional ou distal, avant-bras |
| 86.76.23↔ | Plastie de glissement-rotation, avant-bras, étendue | 86.78.24↔ | Fixation de lambeau pédiculé régional ou distal, paroi thoracique et dos |
| 86.76.24↔ | Plastie de glissement-rotation, paroi thoracique et dos, étendue | 86.78.25↔ | Fixation de lambeau pédiculé régional ou distal, région abdominale |
| 86.76.25↔ | Plastie de glissement-rotation, région abdominale, étendue | 86.78.26↔ | Fixation de lambeau pédiculé régional ou distal, région inguino-génitale |
| 86.76.26↔ | Plastie de glissement-rotation, région inguino-génitale, étendue | 86.78.27↔ | Fixation de lambeau pédiculé régional ou distal, fesses |
| 86.76.27↔ | Plastie de glissement-rotation, fesses, étendue | 86.78.28↔ | Fixation de lambeau pédiculé régional ou distal, membre inférieur |
| 86.76.28↔ | Plastie de glissement-rotation, cuisse et jambe, étendue | 86.78.29↔ | Fixation de lambeau pédiculé régional ou distal, autre site |
| 86.76.29↔ | Plastie de glissement-rotation d'autre site, étendue | 86.78.30↔ | Opération plastique combinée de peau et de tissu sous-cutané, tête (sauf lèvre et bouche) |
| 86.76.2a↔ | Plastie de glissement-rotation, pied, étendue | 86.78.31↔ | Opération plastique combinée de peau et de tissu sous-cutané, cou |
| 86.76.30↔ | Plastie de transposition, tête (sauf lèvre et bouche), étendue | 86.78.32↔ | Opération plastique combinée de peau et de tissu sous-cutané, épaule et bras |
| 86.76.31↔ | Plastie de transposition, cou, étendue | 86.78.33↔ | Opération plastique combinée de peau et de tissu sous-cutané, avant-bras |
| 86.76.32↔ | Plastie de transposition, épaule et bras, étendue | 86.78.34↔ | Opération plastique combinée de peau et de tissu sous-cutané, paroi thoracique et dos |
| 86.76.33↔ | Plastie de transposition, avant-bras, étendue | 86.78.35↔ | Opération plastique combinée de peau et de tissu sous-cutané, région abdominale |
| 86.76.34↔ | Plastie de transposition, paroi thoracique et dos, étendue | 86.78.36↔ | Opération plastique combinée de peau et de tissu sous-cutané, région inguino-génitale |
| 86.76.35↔ | Plastie de transposition, région abdominale, étendue | 86.78.37↔ | Opération plastique combinée de peau et de tissu sous-cutané, fesses |
| 86.76.36↔ | Plastie de transposition, région inguino-génitale, étendue | 86.78.38↔ | Opération plastique combinée de peau et de tissu sous-cutané, membre inférieur |
| 86.76.37↔ | Plastie de transposition, fesses, étendue | 86.78.39↔ | Opération plastique combinée de peau et de tissu sous-cutané, autre site |
| 86.76.38↔ | Plastie de transposition, cuisse et jambe, étendue | 86.78.40↔ | Fixation d'autre lambeau pédiculé ou libre, tête (sauf lèvre et bouche) |
| 86.76.39↔ | Plastie de transposition, autre site, étendue | 86.78.41↔ | Fixation d'autre lambeau pédiculé ou libre, cou |
| 86.76.3a↔ | Plastie de transposition, pied, étendue | 86.78.42↔ | Fixation d'autre lambeau pédiculé ou libre, épaule et bras |
| 86.76.40↔ | Plastie de lambeau insulaire, tête (sauf lèvre et bouche), étendue | 86.78.43↔ | Fixation d'autre lambeau pédiculé ou libre, avant-bras |
| 86.76.41↔ | Plastie de lambeau insulaire, cou, étendue | 86.78.44↔ | Fixation d'autre lambeau pédiculé ou libre, paroi thoracique et dos |
| 86.76.42↔ | Plastie de lambeau insulaire, épaule et bras, étendue | 86.78.45↔ | Fixation d'autre lambeau pédiculé ou libre, région abdominale |
| 86.76.43↔ | Plastie de lambeau insulaire, avant-bras, étendue | 86.78.46↔ | Fixation d'autre lambeau pédiculé ou libre, région inguino-génitale |
| 86.76.44↔ | Plastie de lambeau insulaire, paroi thoracique et dos, étendue | 86.78.47↔ | Fixation d'autre lambeau pédiculé ou libre, fesses |
| 86.76.45↔ | Plastie de lambeau insulaire, région abdominale, étendue | 86.78.48↔ | Fixation d'autre lambeau pédiculé ou libre, membre inférieur |
| 86.76.46↔ | Plastie de lambeau insulaire, région inguino-génitale, étendue | 86.78.49↔ | Fixation d'autre lambeau pédiculé ou libre, autre site |
| 86.76.47↔ | Plastie de lambeau insulaire, fesses, étendue | 86.78.99↔ | Autre plastie de lambeau, autre |
| 86.76.48↔ | Plastie de lambeau insulaire, cuisse et jambe, étendue | 86.83.00↔ | Réduction de tissu adipeux, SAP |
| 86.76.49↔ | Plastie de lambeau insulaire, autre site, étendue | 86.83.13↔ | Réduction de tissu adipeux, avant-bras |
| 86.76.4a↔ | Plastie de lambeau insulaire, pied, étendue | 86.83.14↔ | Réduction de tissu adipeux, main |
| 86.76.99↔ | Fixation de lambeau pédiculé ou libre à un autre site, étendue, autre | 86.83.15↔ | Réduction de tissu adipeux, région abdominale |
| 86.77.00↔ | Fixation avec autre plastie locale de lambeau, SAP | 86.83.16↔ | Réduction de tissu adipeux, région inguino-génitale et fesses |
| 86.77.10↔ | Autre plastie locale de lambeau, tête (sauf lèvre et bouche) | 86.83.17↔ | Réduction de tissu adipeux, membre inférieur |
| 86.77.11↔ | Autre plastie locale de lambeau, cou | 86.83.19↔ | Réduction de tissu adipeux, autre site |
| 86.77.12↔ | Autre plastie locale de lambeau, épaule et bras | 86.83.99↔ | Réduction de tissu adipeux, autre |
| 86.77.13↔ | Autre plastie locale de lambeau, avant-bras | 86.91↔ | Excision de peau pour greffe |
| 86.77.14↔ | Autre plastie locale de lambeau, paroi thoracique et dos | 86.93.00↔ | Insertion d'expandeur tissulaire, SAP |
| 86.77.15↔ | Autre plastie locale de lambeau, région abdominale | 86.93.10↔ | Insertion d'expandeur tissulaire, tête |
| 86.77.16↔ | Autre plastie locale de lambeau, région inguino-génitale | 86.93.11↔ | Insertion d'expandeur tissulaire, cou |
| 86.77.17↔ | Autre plastie locale de lambeau, fesses | 86.93.12↔ | Insertion d'expandeur tissulaire, épaule et bras |
| 86.77.18↔ | Autre plastie locale de lambeau, cuisse et jambe | 86.93.13↔ | Insertion d'expandeur tissulaire, avant-bras |
| 86.77.19↔ | Autre plastie locale de lambeau, autre site | 86.93.14↔ | Insertion d'expandeur tissulaire, main |
| 86.77.1a↔ | Autre plastie locale de lambeau, pied | 86.93.15↔ | Insertion d'expandeur tissulaire, paroi thoracique et dos |
| 86.77.99↔ | Autre fixation avec plastie locale de lambeau, autre | 86.93.16↔ | Insertion d'expandeur tissulaire, région abdominale |
| 86.78.00↔ | Autre plastie de lambeau, SAP | 86.93.18↔ | Insertion d'expandeur tissulaire, membre inférieur |
| 86.78.10↔ | Fixation de lambeau libre microvascularisé et anastomosé, tête (sauf lèvre et bouche) | 86.93.99↔ | Insertion d'expandeur tissulaire, autre |
| 86.78.11↔ | Fixation de lambeau libre microvascularisé et anastomosé, cou | 92.27.00↔ | Implantation ou insertion d'élément radioactif (brachythérapie par des sources scellées de radionucléides), surface corporelle, site d'application autre ou non spécifié |
| 86.78.12↔ | Fixation de lambeau libre microvascularisé et anastomosé, épaule et bras | | |
| 86.78.13↔ | Fixation de lambeau libre microvascularisé et anastomosé, avant-bras | | |
| 86.78.14↔ | Fixation de lambeau libre microvascularisé et anastomosé, paroi thoracique et dos | | |
| 86.78.15↔ | Fixation de lambeau libre microvascularisé et anastomosé, région abdominale | | |
| 86.78.16↔ | Fixation de lambeau libre microvascularisé et anastomosé, région inguino-génitale | | |
| 86.78.17↔ | Fixation de lambeau libre microvascularisé et anastomosé, fesses | | |
| 86.78.18↔ | Fixation de lambeau libre microvascularisé et anastomosé, membre inférieur | | |
| 86.78.19↔ | Fixation de lambeau libre microvascularisé et anastomosé, autre site | | |

| | | | |
|-----------|--|-----------|---|
| 92.27.10↔ | Implantation ou insertion d'élément radioactif (brachythérapie par des sources scellées de radionucléides), organes génitaux féminins, SAP | 92.28.31↔ | Radio-chimioembolisation intravasculaire sélective par le I-131-lipiodol |
| 92.27.11↔ | Implantation ou insertion d'élément radioactif (brachythérapie par des sources scellées de radionucléides), intra-utérine | 92.28.32↔ | Radiothérapie intravasculaire sélective (SIRT) par embolisation avec des microsphères marquées à l'yttrium-90 |
| 92.27.12↔ | Implantation ou insertion d'élément radioactif (brachythérapie par des sources scellées de radionucléides), intravaginale | 92.28.33↔ | Brachythérapie endovasculaire au rhénium-188 |
| 92.27.13↔ | Implantation ou insertion d'élément radioactif (brachythérapie par des sources scellées de radionucléides), intra-utérine et intravaginale combinée | 92.28.99↔ | Injection, instillation ou administration orale de radio-isotopes, autre |
| 92.27.21↔ | Implantation ou insertion d'élément radioactif (brachythérapie par des sources scellées de radionucléides), surface corporelle | 92.29.11↔ | Brachythérapie interstitielle par implantation de sources radioactives amovibles dans un seul plan, faible débit de dose |
| 92.27.22↔ | Implantation ou insertion d'élément radioactif (brachythérapie par des sources scellées de radionucléides), intracavitaire | 92.29.12↔ | Brachythérapie interstitielle par implantation de sources radioactives amovibles dans un seul plan, débit de dose pulsé (pulsed dose rate) |
| 92.27.23↔ | Implantation ou insertion d'élément radioactif (brachythérapie par des sources scellées de radionucléides), intraluminaire | 92.29.13↔ | Brachythérapie interstitielle par implantation de sources radioactives amovibles dans un seul plan, haut débit de dose |
| 92.27.30↔ | Implantation ou insertion d'élément radioactif (brachythérapie par des sources scellées de radionucléides), vaisseau non spécifié | 92.29.19↔ | Brachythérapie interstitielle par implantation de sources radioactives amovibles dans un seul plan, autre |
| 92.27.31↔ | Implantation ou insertion d'élément radioactif (brachythérapie par des sources scellées de radionucléides), vaisseau coronaire | 92.29.21↔ | Brachythérapie interstitielle par implantation de sources radioactives amovibles en fonction du volume dans plusieurs plans, faible débit de dose |
| 92.27.39↔ | Implantation ou insertion d'élément radioactif (brachythérapie par des sources scellées de radionucléides), autre vaisseau | 92.29.22↔ | Brachythérapie interstitielle par implantation de sources radioactives amovibles en fonction du volume dans plusieurs plans, débit de dose pulsé (pulsed dose rate) |
| 92.27.40↔ | Implantation ou insertion peropératoire d'élément radioactif (brachythérapie par des sources scellées de radionucléides) | 92.29.23↔ | Brachythérapie interstitielle par implantation de sources radioactives amovibles en fonction du volume dans plusieurs plans, haut débit de dose |
| 92.27.70↔ | Moulages radioactifs, SAP | 92.29.24↔ | Brachythérapie par implantation peropératoire de sources radioactives amovibles dans plusieurs plans, haut débit de dose |
| 92.27.71↔ | Moulages radioactifs: construction et application de moulage radioactif superficiel | 92.29.29↔ | Brachythérapie interstitielle par implantation de sources radioactives amovibles en fonction du volume dans plusieurs plans, autre |
| 92.27.72↔ | Moulages radioactifs: construction et pose d'applicateur non utilisé sur la surface corporelle | 92.29.31↔ | Brachythérapie interstitielle par implantation de sources radioactives permanentes (jusqu'à 10) |
| 92.27.73↔ | Moulages radioactifs: construction et pose d'applicateur oculaire | 92.29.32↔ | Brachythérapie interstitielle par implantation de sources radioactives permanentes (de 10 à 15) |
| 92.27.79↔ | Autres moulages radioactifs | 92.29.33↔ | Brachythérapie interstitielle par implantation de sources radioactives permanentes (de 16 à 20) |
| 92.28.00↔ | Injection, instillation ou administration orale de radio-isotope, SAP | 92.29.34↔ | Brachythérapie interstitielle par implantation de sources radioactives permanentes (de 21 à 25) |
| 92.28.01↔ | Instillation d'un radionucléide libre dans l'articulation | 92.29.35↔ | Brachythérapie interstitielle par implantation de sources radioactives permanentes (de 26 à 30) |
| 92.28.02↔ | Traitement à l'iode radioactif, dose thérapeutique de I-131 jusqu'à 1,2 GBq, sans administration de thyroïdine recombinante (rh-TSH) | 92.29.36↔ | Brachythérapie interstitielle par implantation de sources radioactives permanentes (de 31 à 35) |
| 92.28.03↔ | Traitement à l'iode radioactif, dose thérapeutique de I-131 jusqu'à 1,2 GBq, avec administration de thyroïdine recombinante (rh-TSH) | 92.29.37↔ | Brachythérapie interstitielle par implantation de sources radioactives permanentes (de 36 à 40) |
| 92.28.04↔ | Traitement à l'iode radioactif, dose thérapeutique de I-131 de plus de 1,2 GBq à moins de 5 GBq, sans administration de thyroïdine recombinante (rh-TSH) | 92.29.38↔ | Brachythérapie interstitielle par implantation de sources radioactives permanentes (de 41 à 45) |
| 92.28.05↔ | Traitement à l'iode radioactif, dose thérapeutique de I-131 de plus de 1,2 GBq à moins de 5 GBq, avec administration de thyroïdine recombinante (rh-TSH) | 92.29.39↔ | Brachythérapie interstitielle par implantation de sources radioactives permanentes (de 46 à 50) |
| 92.28.06↔ | Traitement à l'iode radioactif, dose thérapeutique de I-131 de 5 GBq et plus, sans administration de thyroïdine recombinante (rh-TSH) | 92.29.3a↔ | Brachythérapie interstitielle par implantation de sources radioactives permanentes (de 51 à 55) |
| 92.28.07↔ | Traitement à l'iode radioactif, dose thérapeutique de I-131 de 5 GBq et plus, avec administration de thyroïdine recombinante (rh-TSH) | 92.29.3b↔ | Brachythérapie interstitielle par implantation de sources radioactives permanentes (de 56 à 60) |
| 92.28.11↔ | Thérapie de métastases osseuses par radionucléides libres | 92.29.3c↔ | Brachythérapie interstitielle par implantation de sources radioactives permanentes (de 61 à 65) |
| 92.28.13↔ | Radiothérapie par ciblage de récepteurs avec des analogues de la somatostatine conjugués au DOTA | 92.29.3d↔ | Brachythérapie interstitielle par implantation de sources radioactives permanentes (de 66 à 70) |
| 92.28.20↔ | Radioimmunothérapie par 90Y-ibritumomab-tiuxétan, parentérale | 92.29.3e↔ | Brachythérapie interstitielle par implantation de sources radioactives permanentes (plus de 70) |
| 92.28.21↔ | Administration parentérale de I-131-MIBG (méta-iodobenzylguanidine marquée à l'iode-131) | | |
| 92.28.22↔ | Radioimmunothérapie par iode 131 [I-131] tositumomab, par voie parentérale | | |

ADRG B04 Interventions sur les vaisseaux extracrâniens

Au moins un(e) procédure dans le tableau B04-2

DRG B04A Interventions opératoires et bilatérales sur les vaisseaux extracrâniens avec CC extrêmement sévères

(Procédure dans le tableau B04-3 ou Beidseitige Prozedur dans le tableau B04-4) et PCCL > 3

DRG B04B Interventions sur les vaisseaux extracrâniens avec CC extrêmement sévères ou avec intervention bilatérale sur les vaisseaux extracrâniens ou lors d'un infarctus cérébral

PCCL > 3 ou Beidseitige Prozedur dans le tableau B04-4 ou diagnostic principal dans le tableau B04-1

DRG B04C Interventions opératoires sur les vaisseaux extracrâniens sans CC extrêmement sévères, sauf lors d'un infarctus cérébral

Procédure dans le tableau B04-3

DRG B04D Interventions sur les vaisseaux extracrâniens sans CC extrêmement sévères**diagnostic principal B04-1**

| | | | |
|-------|--|-------|---|
| 163.0 | Infarctus cérébral dû à une thrombose des artères précérébrales | 163.5 | Infarctus cérébral dû à une occlusion ou sténose des artères cérébrales, de mécanisme non précisé |
| 163.1 | Infarctus cérébral dû à une embolie des artères précérébrales | 163.6 | Infarctus cérébral dû à une thrombose veineuse cérébrale, non pyogène |
| 163.2 | Infarctus cérébral dû à une occlusion ou sténose des artères précérébrales, de mécanisme non précisé | 163.8 | Autres infarctus cérébraux |
| 163.3 | Infarctus cérébral dû à une thrombose des artères cérébrales | 163.9 | Infarctus cérébral, sans précision |
| 163.4 | Infarctus cérébral dû à une embolie des artères cérébrales | | |

procédure B04-2

| | | | |
|-----------|--|-----------|---|
| 00.63↔ | Insertion percutanée de stent(s) d'artère carotide | 38.35.19↔ | Réséction d'artères thoraciques, avec anastomose, autre |
| 00.64↔ | Insertion percutanée de stent(s) dans d'autres artères précérébrales (extracrâniennes) | 38.35.20↔ | Réséction de veines thoraciques, avec anastomose, SAP |
| 38.12↔ | Endartériectomie d'autres vaisseaux de la tête et du cou | 38.35.21↔ | Réséction de la veine pulmonaire, avec anastomose |
| 38.32.00↔ | Réséction d'autres vaisseaux de la tête et du cou, avec anastomose, SAP | 38.35.22↔ | Réséction de la veine sous-clavière, avec anastomose |
| 38.32.10↔ | Réséction d'artères extracrâniennes de la tête et du cou, avec anastomose | 38.35.23↔ | Réséction de la veine cave supérieure, avec anastomose |
| 38.32.20↔ | Réséction de veines extracrâniennes de la tête et du cou, avec anastomose, SAP | 38.35.28↔ | Réséction de veines thoraciques et d'autres veines profondes, avec anastomose |
| 38.32.21↔ | Réséction de la veine jugulaire, avec anastomose | 38.35.29↔ | Réséction de veines thoraciques, avec anastomose, autre |
| 38.32.22↔ | Réséction de veines extracrâniennes superficielles de la tête et du cou, avec anastomose | 38.35.99↔ | Réséction de vaisseaux thoraciques, avec anastomose, autre |
| 38.32.99↔ | Réséction d'autres vaisseaux de la tête et du cou, avec anastomose, autre | 38.38.00↔ | Réséction d'artères de membre inférieur, avec anastomose, SAP |
| 38.33.00↔ | Réséction de vaisseaux de membre supérieur avec anastomose, SAP | 38.38.10↔ | Réséction de l'artère fémorale (commune) (superficielle), avec anastomose |
| 38.33.10↔ | Réséction d'artères de membre supérieur avec anastomose, SAP | 38.38.11↔ | Réséction de l'artère fémorale profonde, avec anastomose |
| 38.33.11↔ | Réséction d'artères de membre supérieur avec anastomose | 38.38.12↔ | Réséction de l'artère poplitée, avec anastomose |
| 38.33.12↔ | Réséction de l'artère cubitale, avec anastomose | 38.38.99↔ | Réséction d'artères de membre inférieur, avec anastomose, SAP |
| 38.33.13↔ | Réséction d'autres artères de l'avant-bras, avec anastomose | 38.42↔ | Réséction d'autres vaisseaux de la tête et du cou, avec remplacement |
| 38.33.14↔ | Réséction d'artères de la main, avec anastomose | 38.83.00↔ | Autre occlusion chirurgicale de vaisseaux de membre supérieur, SAP |
| 38.33.20↔ | Réséction de veines de membre supérieur, avec anastomose, SAP | 38.83.10↔ | Autre occlusion chirurgicale d'artères de membre supérieur, SAP |
| 38.33.21↔ | Réséction de la veine axillaire, avec anastomose | 38.83.11↔ | Autre occlusion chirurgicale d'artères de la main |
| 38.33.22↔ | Réséction d'autres veines profondes de membre supérieur, avec anastomose | 38.83.19↔ | Autre occlusion chirurgicale d'autres artères de membre supérieur |
| 38.33.23↔ | Réséction de veines superficielles de membre supérieur, avec anastomose | 38.83.20↔ | Autre occlusion chirurgicale de veines de membre supérieur, SAP |
| 38.33.99↔ | Réséction de vaisseaux de membre supérieur avec anastomose, autre | 38.83.21↔ | Autre occlusion chirurgicale de veines profondes de membre supérieur |
| 38.35.00↔ | Réséction de vaisseaux thoraciques, avec anastomose, SAP | 38.83.29↔ | Autre occlusion chirurgicale de veines de membre supérieur, autre |
| 38.35.10↔ | Réséction d'artères thoraciques, avec anastomose, SAP | 38.83.99↔ | Autre occlusion chirurgicale de vaisseaux de membre supérieur, autre |
| 38.35.11↔ | Réséction de l'artère sous-clavière, avec anastomose | 39.22.00↔ | Pontage entre aorte, artère sous-clavière et carotide, SAP |
| 38.35.12↔ | Réséction du tronc brachio-céphalique, avec anastomose | 39.22.10↔ | Pontage de l'artère carotide, SAP |
| 38.35.13↔ | Réséction de l'artère pulmonaire, avec anastomose | 39.22.11↔ | Pontage carotido-carotidien |

| | | | |
|-----------|---|-----------|--|
| 39.22.12↔ | Pontage entre artère carotide et artère vertébrale | 39.56.29↔ | Réparation de vaisseaux du membre supérieur avec patch de tissu, autre |
| 39.22.13↔ | Pontage entre artère carotide et artère sous-clavière [pontage carotido-sous-clavier] | 39.56.30↔ | Réparation de vaisseaux thoraciques avec patch de tissu, SAP |
| 39.22.14↔ | Pontage entre artère carotide et aorte | 39.56.31↔ | Réparation de l'aorte thoracique avec patch de tissu |
| 39.22.19↔ | Pontage de l'artère carotide, autre | 39.56.32↔ | Réparation de la veine pulmonaire avec patch de tissu |
| 39.22.20↔ | Pontage de l'artère sous-clavière, SAP | 39.56.33↔ | Réparation de la veine cave supérieure avec patch de tissu |
| 39.22.21↔ | Pontage entre artère sous-clavière et aorte | 39.56.39↔ | Réparation de vaisseaux thoraciques avec patch de tissu, autre |
| 39.22.29↔ | Pontage de l'artère sous-clavière, autre | 39.56.40↔ | Réparation d'artères abdominales avec patch de tissu, SAP |
| 39.22.99↔ | Pontage entre aorte, artère sous-clavière et carotide, autre | 39.56.41↔ | Réparation de l'aorte abdominale avec patch de tissu |
| 39.23↔ | Autre pontage ou shunt vasculaire intrathoracique | 39.56.42↔ | Réparation du tronc coeliaque avec patch de tissu |
| 39.24↔ | Bypass aorto-rénal | 39.56.43↔ | Réparation de l'artère gastrique avec patch de tissu |
| 39.26.00↔ | Autre pontage ou shunt vasculaire intra-abdominal, SAP | 39.56.44↔ | Réparation de l'artère hépatique avec patch de tissu |
| 39.26.10↔ | Autre pontage ou shunt vasculaire intra-abdominal, artères viscérales | 39.56.45↔ | Réparation de l'artère splénique avec patch de tissu |
| 39.26.11↔ | Autre pontage ou shunt vasculaire intra-abdominal, aorte | 39.56.46↔ | Réparation de l'artère rénale avec patch de tissu |
| 39.26.12↔ | Autre pontage ou shunt vasculaire intra-abdominal, artère rénale | 39.56.47↔ | Réparation de l'artère mésentérique avec patch de tissu |
| 39.26.19↔ | Autre pontage ou shunt vasculaire intra-abdominal, autres artères viscérales | 39.56.48↔ | Réparation de l'artère iliaque avec patch de tissu |
| 39.26.99↔ | Autre pontage ou shunt vasculaire intra-abdominal, autre | 39.56.49↔ | Réparation d'artères abdominales avec patch de tissu, autre |
| 39.27.00↔ | Fistule artério-veineuse pour hémodialyse, SAP | 39.56.50↔ | Réparation de veines abdominales avec patch de tissu, SAP |
| 39.27.10↔ | Fistule artério-veineuse pour hémodialyse | 39.56.51↔ | Réparation de la veine cave inférieure avec patch de tissu |
| 39.27.11↔ | Fistule artério-veineuse avec matériel allogène ou alloplastique pour hémodialyse | 39.56.52↔ | Réparation de la veine iliaque avec patch de tissu |
| 39.27.99↔ | Fistule artério-veineuse pour hémodialyse, autre | 39.56.59↔ | Réparation de veines abdominales avec patch de tissu, autre |
| 39.29.00↔ | Autre pontage ou shunt vasculaire (périphérique), SAP | 39.56.60↔ | Réparation de vaisseaux du membre inférieur avec patch de tissu, SAP |
| 39.29.10↔ | Pontage ou shunt vasculaire d'artères de membre inférieur, SAP | 39.56.61↔ | Réparation d'artères du membre inférieur avec patch de tissu |
| 39.29.11↔ | Shunt ou pontage vasculaire fémoro-fémoral | 39.56.62↔ | Réparation de la veine fémorale et de la veine poplitée avec patch de tissu |
| 39.29.12↔ | Shunt ou pontage vasculaire fémoro-poplitée | 39.56.63↔ | Réparation d'autres veines profondes du membre inférieur avec patch de tissu |
| 39.29.13↔ | Shunt ou pontage vasculaire fémoro-crural | 39.56.64↔ | Réparation de veines superficielles de la cuisse avec patch de tissu |
| 39.29.14↔ | Shunt ou pontage vasculaire fémoro-pédieux | 39.56.69↔ | Réparation de vaisseaux du membre inférieur avec patch de tissu, autre |
| 39.29.15↔ | Shunt ou pontage vasculaire poplitée-crural ou poplitée-pédieux | 39.56.99↔ | Réparation de vaisseau sanguin avec patch de tissu (plastie), autre |
| 39.29.16↔ | Pontage ou shunt vasculaire d'artères de la jambe et du pied | 39.57.00↔ | Réparation de vaisseau sanguin avec patch synthétique (plastie), SAP |
| 39.29.19↔ | Pontage ou shunt vasculaire d'artères de membre inférieur, autre | 39.57.10↔ | Réparation de vaisseaux de la tête et du cou avec patch synthétique, SAP |
| 39.29.20↔ | Pontage ou shunt vasculaire d'artères de membre supérieur | 39.57.11↔ | Réparation de vaisseaux intracrâniens avec patch synthétique |
| 39.29.30↔ | Autre pontage ou shunt vasculaire (périphérique), extra-anatomique, SAP | 39.57.12↔ | Réparation d'artères extracrâniennes de la tête et du cou avec patch synthétique |
| 39.29.31↔ | Shunt ou pontage vasculaire sous-clavio-fémoral | 39.57.13↔ | Réparation de la veine jugulaire avec patch synthétique |
| 39.29.32↔ | Shunt ou pontage vasculaire axillo-fémoral | 39.57.19↔ | Réparation de vaisseaux de la tête et du cou avec patch synthétique, autre |
| 39.29.33↔ | Pontage croisé fémoro-fémoral | 39.57.20↔ | Réparation de vaisseaux du membre supérieur avec patch synthétique, SAP |
| 39.29.39↔ | Autre pontage ou shunt vasculaire (périphérique), extra-anatomique, autre | 39.57.21↔ | Réparation d'artères du membre supérieur avec patch synthétique |
| 39.29.40↔ | Shunt ou pontage vasculaire de veines | 39.57.22↔ | Réparation de la veine sous-clavière, de la veine axillaire et de la veine brachio-céphalique avec patch synthétique |
| 39.29.80↔ | Shunt peropératoire temporaire, SAP | 39.57.23↔ | Réparation d'autres veines profondes du membre supérieur avec patch synthétique |
| 39.29.81↔ | Shunt peropératoire temporaire, artério-artériel | 39.57.29↔ | Réparation de vaisseaux du membre supérieur avec patch synthétique, autre |
| 39.29.82↔ | Shunt peropératoire temporaire, artério-veineux | 39.57.30↔ | Réparation de vaisseaux thoraciques avec patch synthétique, SAP |
| 39.29.89↔ | Shunt peropératoire temporaire, autre | 39.57.31↔ | Réparation de l'aorte thoracique avec patch synthétique |
| 39.29.99↔ | Autre pontage ou shunt vasculaire (périphérique), autre | 39.57.32↔ | Réparation de la veine pulmonaire avec patch synthétique |
| 39.49.00↔ | Autre révision après intervention vasculaire, SAP | 39.57.33↔ | Réparation de la veine cave supérieure avec patch synthétique |
| 39.49.10↔ | Révision d'anastomose vasculaire | 39.57.39↔ | Réparation de vaisseaux thoraciques avec patch synthétique, autre |
| 39.49.20↔ | Révision d'implant vasculaire | 39.57.40↔ | Réparation d'artères abdominales avec patch synthétique, SAP |
| 39.49.21↔ | Remplacement d'implant vasculaire | 39.57.41↔ | Réparation de l'aorte abdominale avec patch synthétique |
| 39.49.22↔ | Ablation d'implant vasculaire | 39.57.42↔ | Réparation du tronc coeliaque avec patch synthétique |
| 39.49.30↔ | Remplacement de conduit cardiaque | 39.57.43↔ | Réparation de l'artère gastrique avec patch synthétique |
| 39.49.99↔ | Autre révision après intervention vasculaire, autre | 39.57.44↔ | Réparation de l'artère hépatique avec patch synthétique |
| 39.55↔ | Réimplantation de vaisseau rénal aberrant | 39.57.45↔ | Réparation de l'artère splénique avec patch synthétique |
| 39.56.00↔ | Réparation de vaisseau sanguin, avec patch de tissu (plastie), SAP | 39.57.46↔ | Réparation de l'artère rénale avec patch synthétique |
| 39.56.10↔ | Réparation de vaisseaux de la tête et du cou avec patch de tissu, SAP | 39.57.47↔ | Réparation de l'artère mésentérique avec patch synthétique |
| 39.56.11↔ | Réparation de vaisseaux intracrâniens avec patch de tissu | 39.57.48↔ | Réparation de l'artère iliaque avec patch synthétique |
| 39.56.12↔ | Réparation de la veine jugulaire avec patch de tissu | 39.57.49↔ | Réparation d'artères abdominales avec patch synthétique, autre |
| 39.56.19↔ | Réparation de vaisseaux de la tête et du cou avec patch de tissu, autre | | |
| 39.56.20↔ | Réparation de vaisseaux du membre supérieur avec patch de tissu, SAP | | |
| 39.56.21↔ | Réparation d'artères du membre supérieur avec patch de tissu | | |
| 39.56.22↔ | Réparation de la veine sous-clavière, de la veine axillaire et de la veine brachio-céphalique avec patch de tissu | | |
| 39.56.23↔ | Réparation d'autres veines profondes du membre supérieur avec patch de tissu | | |

| | | | |
|-----------|--|-----------|--|
| 39.57.50↔ | Réparation de veines abdominales avec patch synthétique, SAP | 39.76.60↔ | Thrombectomie percutanée de vaisseau(x) (extracrânien(s)) précérébral(aux), SAP |
| 39.57.51↔ | Réparation de la veine cave inférieure avec patch synthétique | 39.76.61↔ | Thrombectomie percutanée à lame rotative de vaisseau(x) (extracrânien(s)) précérébral(aux) |
| 39.57.52↔ | Réparation de la veine iliaque avec patch synthétique | 39.76.62↔ | Thrombectomie percutanée de vaisseau(x) extracrânien(s) assistée par stent |
| 39.57.59↔ | Réparation de veines abdominales avec patch synthétique, autre | 39.76.69↔ | Thrombectomie percutanée de vaisseau(x) (extracrânien(s)) précérébral(aux), autre |
| 39.57.60↔ | Réparation de vaisseaux du membre inférieur avec patch synthétique, SAP | 39.76.70↔ | Extraction endovasculaire percutanée de corps étranger de vaisseaux extracrâniens de la tête et du cou |
| 39.57.61↔ | Réparation d'artères du membre inférieur avec patch synthétique | 39.76.99↔ | Intervention endovasculaire transluminale percutanée sur vaisseau(x) (extracrânien(s)) précérébral(aux), autre |
| 39.57.62↔ | Réparation de la veine fémorale et de la veine poplitée avec patch synthétique | 39.77.50↔ | Thrombectomie percutanée sélective de vaisseau(x) intracrânien(s) |
| 39.57.63↔ | Réparation d'autres veines profondes du membre inférieur avec patch synthétique | 39.77.70↔ | Extraction endovasculaire percutanée de corps étranger de vaisseau(x) intracrânien(s) |
| 39.57.64↔ | Réparation de veines superficielles de la cuisse avec patch synthétique | 39.8x.00↔ | Opération du corps carotidien, du sinus carotidien et d'autres corps vasculaires, SAP |
| 39.57.69↔ | Réparation de vaisseaux du membre inférieur avec patch synthétique, autre | 39.8x.10↔ | Exploration du corps carotidien et d'autres corps vasculaires |
| 39.57.99↔ | Réparation de vaisseau sanguin avec patch synthétique (plastie), autre | 39.8x.11↔ | Excision du corps carotidien et d'autres corps vasculaires |
| 39.58↔ | Réparation de vaisseau sanguin, avec patch de type non précisé | 39.8x.20↔ | Implantation ou remplacement de générateur d'impulsions pour activation du baroréflexe |
| 39.76.00↔ | Intervention endovasculaire transluminale percutanée sur vaisseau(x) (extracrânien(s)) précérébral(aux), SAP | 39.8x.21↔ | Révision (sans remplacement) de générateur d'impulsions pour activation du baroréflexe |
| 39.76.10↔ | Angioplastie percutanée à ballonnet de vaisseau(x) (extracrânien(s)) précérébral(aux) | 39.8x.22↔ | Ablation de générateur d'impulsions pour activation du baroréflexe |
| 39.76.20↔ | Angioplastie percutanée de vaisseau(x) (extracrânien(s)) précérébral(aux), système à lame rotative ou multilames | 39.8x.30↔ | Implantation ou remplacement d'électrode(s) pour activation du baroréflexe |
| 39.76.30↔ | Angioplastie percutanée au laser de vaisseau(x) (extracrânien(s)) précérébral(aux) | 39.8x.31↔ | Révision (sans remplacement) d'électrode(s) pour activation du baroréflexe |
| 39.76.40↔ | Athérectomie percutanée de vaisseau(x) (extracrânien(s)) précérébral(aux) | 39.8x.32↔ | Ablation d'électrode(s) pour activation du baroréflexe |
| 39.76.50↔ | Thrombolyse percutanée sélective de vaisseaux extracrâniens de la tête et du cou | 39.8x.99↔ | Opération du corps carotidien, du sinus carotidien et d'autres corps vasculaires, autre |

procédure B04-3

| | | | |
|-----------|--|-----------|--|
| 00.63↔ | Insertion percutanée de stent(s) d'artère carotide | 39.76.61↔ | Thrombectomie percutanée à lame rotative de vaisseau(x) (extracrânien(s)) précérébral(aux) |
| 00.64↔ | Insertion percutanée de stent(s) dans d'autres artères précérébrales (extracrâniennes) | 39.76.62↔ | Thrombectomie percutanée de vaisseau(x) extracrânien(s) assistée par stent |
| 39.76.00↔ | Intervention endovasculaire transluminale percutanée sur vaisseau(x) (extracrânien(s)) précérébral(aux), SAP | 39.76.69↔ | Thrombectomie percutanée de vaisseau(x) (extracrânien(s)) précérébral(aux), autre |
| 39.76.10↔ | Angioplastie percutanée à ballonnet de vaisseau(x) (extracrânien(s)) précérébral(aux) | 39.76.70↔ | Extraction endovasculaire percutanée de corps étranger de vaisseaux extracrâniens de la tête et du cou |
| 39.76.20↔ | Angioplastie percutanée de vaisseau(x) (extracrânien(s)) précérébral(aux), système à lame rotative ou multilames | 39.76.99↔ | Intervention endovasculaire transluminale percutanée sur vaisseau(x) (extracrânien(s)) précérébral(aux), autre |
| 39.76.30↔ | Angioplastie percutanée au laser de vaisseau(x) (extracrânien(s)) précérébral(aux) | 39.77.50↔ | Thrombectomie percutanée sélective de vaisseau(x) intracrânien(s) |
| 39.76.40↔ | Athérectomie percutanée de vaisseau(x) (extracrânien(s)) précérébral(aux) | 39.77.70↔ | Extraction endovasculaire percutanée de corps étranger de vaisseau(x) intracrânien(s) |
| 39.76.50↔ | Thrombolyse percutanée sélective de vaisseaux extracrâniens de la tête et du cou | | |
| 39.76.60↔ | Thrombectomie percutanée de vaisseau(x) (extracrânien(s)) précérébral(aux), SAP | | |

procédure B04-4

| | | | |
|-----------|--|-----------|--|
| 38.12↔ | Endartériectomie d'autres vaisseaux de la tête et du cou | 38.33.11↔ | Résection d'artères de membre supérieur avec anastomose |
| 38.32.00↔ | Résection d'autres vaisseaux de la tête et du cou, avec anastomose, SAP | 38.33.12↔ | Résection de l'artère cubitale, avec anastomose |
| 38.32.10↔ | Résection d'artères extracrâniennes de la tête et du cou, avec anastomose | 38.33.13↔ | Résection d'autres artères de l'avant-bras, avec anastomose |
| 38.32.20↔ | Résection de veines extracrâniennes de la tête et du cou, avec anastomose, SAP | 38.33.14↔ | Résection d'artères de la main, avec anastomose |
| 38.32.21↔ | Résection de la veine jugulaire, avec anastomose | 38.33.20↔ | Résection de veines de membre supérieur, avec anastomose, SAP |
| 38.32.22↔ | Résection de veines extracrâniennes superficielles de la tête et du cou, avec anastomose | 38.33.21↔ | Résection de la veine axillaire, avec anastomose |
| 38.32.99↔ | Résection d'autres vaisseaux de la tête et du cou, avec anastomose, autre | 38.33.22↔ | Résection d'autres veines profondes de membre supérieur, avec anastomose |
| 38.33.00↔ | Résection de vaisseaux de membre supérieur avec anastomose, SAP | 38.33.23↔ | Résection de veines superficielles de membre supérieur, avec anastomose |
| 38.33.10↔ | Résection d'artères de membre supérieur avec anastomose, SAP | 38.33.99↔ | Résection de vaisseaux de membre supérieur avec anastomose, autre |
| | | 38.35.00↔ | Résection de vaisseaux thoraciques, avec anastomose, SAP |
| | | 38.35.10↔ | Résection d'artères thoraciques, avec anastomose, SAP |
| | | 38.35.11↔ | Résection de l'artère sous-clavière, avec anastomose |

| | | | |
|-----------|---|-----------|---|
| 38.35.12↔ | Résection du tronc brachio-céphalique, avec anastomose | 39.22.11↔ | Pontage carotido-carotidien |
| 38.35.13↔ | Résection de l'artère pulmonaire, avec anastomose | 39.22.12↔ | Pontage entre artère carotide et artère vertébrale |
| 38.35.19↔ | Résection d'artères thoraciques, avec anastomose, autre | 39.22.13↔ | Pontage entre artère carotide et artère sous-clavière [pontage carotido-sous-clavier] |
| 38.35.20↔ | Résection de veines thoraciques, avec anastomose, SAP | 39.22.14↔ | Pontage entre artère carotide et aorte |
| 38.35.21↔ | Résection de la veine pulmonaire, avec anastomose | 39.22.19↔ | Pontage de l'artère carotide, autre |
| 38.35.22↔ | Résection de la veine sous-clavière, avec anastomose | 39.22.20↔ | Pontage de l'artère sous-clavière, SAP |
| 38.35.23↔ | Résection de la veine cave supérieure, avec anastomose | 39.22.21↔ | Pontage entre artère sous-clavière et aorte |
| 38.35.28↔ | Résection de veines thoraciques et d'autres veines profondes, avec anastomose | 39.22.29↔ | Pontage de l'artère sous-clavière, autre |
| 38.35.29↔ | Résection de veines thoraciques, avec anastomose, autre | 39.22.99↔ | Pontage entre aorte, artère sous-clavière et carotide, autre |
| 38.35.99↔ | Résection de vaisseaux thoraciques, avec anastomose, autre | 39.23↔ | Autre pontage ou shunt vasculaire intrathoracique |
| 38.38.00↔ | Résection d'artères de membre inférieur, avec anastomose, SAP | 39.29.00↔ | Autre pontage ou shunt vasculaire (périphérique), SAP |
| 38.38.10↔ | Résection de l'artère fémorale (commune) (superficielle), avec anastomose | 39.29.10↔ | Pontage ou shunt vasculaire d'artères de membre inférieur, SAP |
| 38.38.11↔ | Résection de l'artère fémorale profonde, avec anastomose | 39.29.11↔ | Shunt ou pontage vasculaire fémoro-fémoral |
| 38.38.12↔ | Résection de l'artère poplitée, avec anastomose | 39.29.12↔ | Shunt ou pontage vasculaire fémoro-poplitée |
| 38.38.99↔ | Résection d'artères de membre inférieur, avec anastomose, SAP | 39.29.13↔ | Shunt ou pontage vasculaire fémoro-crural |
| 38.42↔ | Résection d'autres vaisseaux de la tête et du cou, avec remplacement | 39.29.14↔ | Shunt ou pontage vasculaire fémoro-pédieux |
| 38.83.00↔ | Autre occlusion chirurgicale de vaisseaux de membre supérieur, SAP | 39.29.15↔ | Shunt ou pontage vasculaire poplitéo-crural ou poplitéo-pédieux |
| 38.83.10↔ | Autre occlusion chirurgicale d'artères de membre supérieur, SAP | 39.29.16↔ | Pontage ou shunt vasculaire d'artères de la jambe et du pied |
| 38.83.11↔ | Autre occlusion chirurgicale d'artères de la main | 39.29.19↔ | Pontage ou shunt vasculaire d'artères de membre inférieur, autre |
| 38.83.19↔ | Autre occlusion chirurgicale d'autres artères de membre supérieur | 39.29.20↔ | Pontage ou shunt vasculaire d'artères de membre supérieur |
| 38.83.20↔ | Autre occlusion chirurgicale de veines de membre supérieur, SAP | 39.29.30↔ | Autre pontage ou shunt vasculaire (périphérique), extra-anatomique, SAP |
| 38.83.21↔ | Autre occlusion chirurgicale de veines profondes de membre supérieur | 39.29.31↔ | Shunt ou pontage vasculaire sous-clavio-fémoral |
| 38.83.29↔ | Autre occlusion chirurgicale de veines de membre supérieur, autre | 39.29.32↔ | Shunt ou pontage vasculaire axillo-fémoral |
| 38.83.99↔ | Autre occlusion chirurgicale de vaisseaux de membre supérieur, autre | 39.29.33↔ | Pontage croisé fémoro-fémoral |
| 39.22.00↔ | Pontage entre aorte, artère sous-clavière et carotide, SAP | 39.29.39↔ | Autre pontage ou shunt vasculaire (périphérique), extra-anatomique, autre |
| 39.22.10↔ | Pontage de l'artère carotide, SAP | 39.29.40↔ | Shunt ou pontage vasculaire de veines |
| | | 39.29.80↔ | Shunt peropératoire temporaire, SAP |
| | | 39.29.81↔ | Shunt peropératoire temporaire, artério-artériel |
| | | 39.29.82↔ | Shunt peropératoire temporaire, artério-veineux |
| | | 39.29.89↔ | Shunt peropératoire temporaire, autre |
| | | 39.29.99↔ | Autre pontage ou shunt vasculaire (périphérique), autre |
| | | 39.55↔ | Réimplantation de vaisseau rénal aberrant |

ADRG B05**Décompression lors de syndrome du tunnel carpien ou du tunnel tarsien**

Procédure dans le tableau B05-1

DRG B05Z**Décompression lors de syndrome du tunnel carpien ou du tunnel tarsien****procédure B05-1**

| | | | |
|-----------|--|-----------|--|
| 04.43.00↔ | Libération du canal carpien, SAP | 82.19.00↔ | Autre section de tissu mou de la main, SAP |
| 04.43.10↔ | Libération du canal carpien par endoscopie | 82.19.10↔ | Autre section de tissu mou de la main, section de muscles de la main |
| 04.43.99↔ | Libération du canal carpien, autre | 82.19.99↔ | Autre section de tissu mou de la main, autre |
| 04.44↔ | Libération du canal tarsien | | |

ADRG B06**Interventions pour paralysie cérébrale, dystrophie musculaire ou neuropathie, âge < 19 ans ou avec CC sévères**

Diagnostic principal dans le tableau B06-1 et (procédure dans le tableau B06-2 ou procédure dans le tableau B06-3) et (PCCL > 2 ou Âge < 19 années)

DRG B06A**Interventions pour paralysie cérébrale, dystrophie musculaire ou neuropathie, âge < 16 ans**

Âge < 16 années

DRG B06B**Interventions pour paralysie cérébrale, dystrophie musculaire ou neuropathie, âge < 19 ans et âge > 15 ans ou avec CC sévères**

diagnostic principal B06-1

| | | | |
|--------|---|--------|--|
| G11.0 | Ataxie congénitale non progressive | G40.5 | Syndromes épileptiques particuliers |
| G11.1 | Ataxie cérébelleuse à début précoce | G40.6 | Crise de grand mal, sans précision (avec ou sans petit mal) |
| G11.2 | Ataxie cérébelleuse tardive | G40.7 | Petit mal, sans crises de grand mal, sans précision |
| G11.3 | Ataxie cérébelleuse avec défaut de réparation de l'ADN | G40.8 | Autres épilepsies |
| G11.4 | Paraplégie spastique héréditaire | G40.9 | Epilepsie, sans précision |
| G11.8 | Autres ataxies héréditaires | G41.0 | Etat de grand mal épileptique |
| G11.9 | Ataxie héréditaire, sans précision | G41.1 | Etat de petit mal épileptique |
| G12.0 | Amyotrophie spinale infantile, type I [Werdnig-Hoffman] | G41.2 | Etat de mal épileptique partiel complexe |
| G12.1 | Autres amyotrophies spinales héréditaires | G41.8 | Autres états de mal épileptique |
| G12.2 | Maladies du neurone moteur | G41.9 | Etat de mal épileptique, sans précision |
| G12.8 | Autres amyotrophies spinales et syndromes apparentés | G43.0 | Migraine sans aura [migraine commune] |
| G12.9 | Amyotrophie spinale, sans précision | G43.1 | Migraine avec aura [migraine classique] |
| G21.0 | Syndrome malin des neuroleptiques | G43.2 | Etat de mal migraineux |
| G21.1 | Autres syndromes secondaires parkinsoniens dus à des médicaments | G43.3 | Migraine compliquée |
| G23.1 | Ophthalmoplégie supranucléaire progressive [maladie de Steele-Richardson-Olszewski] | G43.8 | Autres migraines |
| G25.80 | Mouvements périodiques des jambes au cours du sommeil (Periodic Limb Movements in Sleep [PLMS]) | G43.9 | Migraine, sans précision |
| G25.81 | Syndrome de(s) jambes sans repos [Restless Legs Syndrome] | G44.0 | Syndrome d'algie vasculaire de la face |
| G25.88 | Autres syndromes précisés extrapyramidaux et troubles de la motricité | G44.1 | Céphalée vasculaire, non classée ailleurs |
| G35.0 | Première manifestation d'une sclérose en plaques | G44.4 | Céphalée médicamenteuse, non classée ailleurs |
| G35.10 | Sclérose en plaques rémittente (évolution par poussées): Sans mention d'exacerbation aiguë ou de progression | G45.02 | Syndrome vertébro-basilaire: Régression totale en 1 à 24 heures |
| G35.11 | Sclérose en plaques rémittente (évolution par poussées): Avec mention d'exacerbation aiguë ou de progression | G45.03 | Syndrome vertébro-basilaire: Régression totale en moins d'une heure |
| G35.20 | Sclérose en plaques progressive d'emblée (chronique, progressive primaire): Sans mention d'exacerbation aiguë ou de progression | G45.09 | Syndrome vertébro-basilaire: Évolution de la Régression non précisée |
| G35.21 | Sclérose en plaques progressive d'emblée (chronique, progressive primaire): Avec mention d'exacerbation aiguë ou de progression | G45.12 | Syndrome carotidien (hémisphérique): Régression totale en 1 à 24 heures |
| G35.30 | Sclérose en plaques rémittente progressive (chronique, secondairement progressive): Sans mention d'exacerbation aiguë ou de progression | G45.13 | Syndrome carotidien (hémisphérique): Régression totale en moins d'une heure |
| G35.31 | Sclérose en plaques rémittente progressive (chronique, secondairement progressive): Avec mention d'exacerbation aiguë ou de progression | G45.19 | Syndrome carotidien (hémisphérique): Évolution de la Régression non précisée |
| G35.9 | Sclérose en plaques non précisée | G45.22 | Accident ischémique transitoire de territoires artériels précérébraux multiples et bilatéraux: Régression totale en 1 à 24 heures |
| G36.0 | Neuromyéélite optique [Devic] | G45.23 | Accident ischémique transitoire de territoires artériels précérébraux multiples et bilatéraux: Régression totale en moins d'une heure |
| G36.1 | Leucoencéphalite hémorragique aiguë et subaiguë [Hurst] | G45.29 | Accident ischémique transitoire de territoires artériels précérébraux multiples et bilatéraux: Évolution de la Régression non précisée |
| G36.8 | Autres affections démyélinisantes aiguës disséminées précisées | G45.42 | Amnésie globale transitoire: Régression totale en 1 à 24 heures |
| G36.9 | Affection démyélinisante aiguë disséminée, sans précision | G45.43 | Amnésie globale transitoire: Régression totale en moins d'une heure |
| G37.0 | Sclérose diffuse | G45.49 | Amnésie globale transitoire: Évolution de la Régression non précisée |
| G37.1 | Démyélinisation centrale du corps calleux | G45.82 | Autres accidents ischémiques cérébraux transitoires et syndromes apparentés: Régression totale en 1 à 24 heures |
| G37.2 | Myélinolyse centropontine | G45.83 | Autres accidents ischémiques cérébraux transitoires et syndromes apparentés: Régression totale en moins d'une heure |
| G37.3 | Myélite transverse aiguë au cours d'affections démyélinisantes du système nerveux central | G45.89 | Autres accidents ischémiques cérébraux transitoires et syndromes apparentés: Évolution de la Régression non précisée |
| G37.4 | Myélite nécrosante subaiguë [Syndrome de Foix-Alajouanine] | G45.92 | Accident ischémique cérébral transitoire, sans précision: Régression totale en 1 à 24 heures |
| G37.5 | Sclérose concentrique [Baló] | G45.93 | Accident ischémique cérébral transitoire, sans précision: Régression totale en moins d'une heure |
| G37.8 | Autres affections démyélinisantes précisées du système nerveux central | G45.99 | Accident ischémique cérébral transitoire, sans précision: Évolution de la Régression non précisée |
| G37.9 | Affection démyélinisante du système nerveux central, sans précision | G47.4 | Narcolepsie et cataplexie |
| G40.00 | Syndrome pseudo-Lennox | G50.0 | Névralgie du trijumeau |
| G40.01 | POCS (CSWS) [pointes ondes continues pendant le sommeil lent] | G50.1 | Algie faciale atypique |
| G40.02 | Epilepsie psychomotrice bénigne [crises de terreur] | G50.8 | Autres affections du nerf trijumeau |
| G40.08 | Autres épilepsies idiopathiques (partielles) localisées (focales) et syndromes épileptiques à crises initialement focales | G50.9 | Affection du nerf trijumeau, sans précision |
| G40.09 | Epilepsie idiopathique (partielle) localisée (focale) et syndromes épileptiques à crises initialement focales, sans précision | G51.0 | Paralysie faciale |
| G40.1 | Epilepsie et syndromes épileptiques symptomatiques définis par leur localisation (focale, partielle) avec crises partielles simples | G51.1 | Atteinte du ganglion géniculé |
| G40.2 | Epilepsie et syndromes épileptiques symptomatiques définis par leur localisation (focale, partielle) avec des crises partielles complexes | G51.2 | Syndrome de Melkersson-Rosenthal |
| G40.3 | Epilepsie et syndromes épileptiques généralisés idiopathiques | G51.3 | Hémispasme facial clonique |
| G40.4 | Autres épilepsies et syndromes épileptiques généralisés | G51.4 | Myokymies faciales |
| | | G51.8 | Autres affections du nerf facial |
| | | G51.9 | Affection du nerf facial, sans précision |
| | | G52.0 | Affections du nerf olfactif |

| | | | |
|--------|---|--------|--|
| G52.1 | Affections du nerf glossopharyngien | G72.88 | Autres myopathies précisées |
| G52.2 | Affections du nerf vague | G72.9 | Myopathie, sans précision |
| G52.3 | Affections du nerf grand hypoglosse | G80.0 | Paralysie cérébrale spastique quadriplégique |
| G52.7 | Affections de plusieurs nerfs crâniens | G80.1 | Paralysie cérébrale spastique diploplégique |
| G52.8 | Affections d'autres nerfs crâniens précisés | G80.2 | Paralysie cérébrale spastique hémiploplégique |
| G52.9 | Affection des nerfs crâniens, sans précision | G80.3 | Paralysie cérébrale dyskinétique |
| G54.0 | Affections du plexus brachial | G80.4 | Paralysie cérébrale ataxique |
| G54.1 | Affections du plexus lombosacré | G80.8 | Autres paralysies cérébrales |
| G54.2 | Affections radiculaires cervicales, non classées ailleurs | G80.9 | Paralysie cérébrale, sans précision |
| G54.3 | Affections radiculaires thoraciques, non classées ailleurs | G81.0 | Hémiploplégie flasque |
| G54.4 | Affections radiculaires lombosacrées, non classées ailleurs | G81.1 | Hémiploplégie spastique |
| G54.5 | Névràlgie amyotrophique | G81.9 | Hémiploplégie, sans précision |
| G54.6 | Syndrome douloureux du membre fantôme | G83.0 | Diploplégie des membres supérieurs |
| G54.7 | Syndrome du membre fantôme sans élément douloureux | G83.1 | Monoploplégie d'un membre inférieur |
| G54.8 | Autres affections des racines et des plexus nerveux | G83.2 | Monoploplégie d'un membre supérieur |
| G54.9 | Affection des racines et des plexus nerveux, sans précision | G83.3 | Monoploplégie, sans précision |
| G56.0 | Syndrome du canal carpien | G83.40 | Syndrome de la queue de cheval complet |
| G56.1 | Autres lésions du nerf médian | G83.41 | Syndrome de la queue de cheval incomplet |
| G56.2 | Lésion du nerf cubital | G83.49 | Syndrome de la queue de cheval, non précisé |
| G56.3 | Lésion du nerf radial | G83.80 | Syndrome d'enfermement (locked-in syndrome) |
| G56.4 | Causalgie | G83.88 | Autres syndromes paralytiques précisés |
| G56.8 | Autres mononévrites du membre supérieur | G83.9 | Syndrome paralytique, sans précision |
| G56.9 | Mononévrite du membre supérieur, sans précision | G90.08 | Autre neuropathie autonome périphérique idiopathique |
| G57.0 | Lésion du nerf sciatique | G90.09 | Neuropathie autonome périphérique idiopathique, non précisée |
| G57.1 | Méralgie paresthésique | G90.1 | Dysautonomie familiale [Riley-Day] |
| G57.2 | Lésion du nerf fémoral | G90.2 | Syndrome de Claude Bernard-Horner |
| G57.3 | Lésion du nerf sciatique poplité externe | G90.40 | Dysréflexie autonome manifestée par des crises hypertoniques |
| G57.4 | Lésion du nerf sciatique poplité interne | G90.41 | Dysréflexie autonome manifestée par des crises de transpiration |
| G57.5 | Syndrome du canal tarsien | G90.48 | Autres dysréflexies autonomes |
| G57.6 | Lésion du nerf plantaire | G90.49 | Dysréflexie autonome, non précisée |
| G57.8 | Autres mononévrites du membre inférieur | G90.8 | Autres affections du système nerveux autonome |
| G57.9 | Mononévrite du membre inférieur, sans précision | G90.9 | Affection du système nerveux autonome, sans précision |
| G58.0 | Névrite intercostale | G92 | Encéphalopathie toxique |
| G58.7 | Mononévrite de sièges multiples | G93.0 | Kystes cérébraux |
| G58.8 | Autres mononévrites précisées | G93.1 | Lésion cérébrale anoxique, non classée ailleurs |
| G58.9 | Mononévrite, sans précision | G93.2 | Hypertension intracrânienne bénigne |
| G60.0 | Neuropathie héréditaire motrice et sensorielle | G93.4 | Encéphalopathie, sans précision |
| G60.1 | Maladie de Refsum | G93.5 | Compression du cerveau |
| G60.2 | Neuropathie associée à une ataxie héréditaire | G93.6 | Œdème cérébral |
| G60.3 | Neuropathie progressive idiopathique | G93.80 | Syndrome apallique |
| G60.8 | Autres neuropathies héréditaires et idiopathiques | G93.88 | Autres affections cérébrales précisées |
| G60.9 | Neuropathie héréditaire et idiopathique, sans précision | G93.9 | Affection du cerveau, sans précision |
| G61.0 | Syndrome de Guillain-Barré | G95.0 | Syringomyélie et syringobulbie |
| G61.1 | Neuropathie sérique | G96.0 | Ecoulement de liquide céphalorachidien |
| G61.8 | Autres polynevrites inflammatoires | G96.1 | Affection des méninges, non classée ailleurs |
| G61.9 | Polynévrite inflammatoire, sans précision | G96.8 | Autres affections précisées du système nerveux central |
| G62.0 | Polynévrite médicamenteuse | G96.9 | Affection du système nerveux central, sans précision |
| G62.1 | Polynévrite alcoolique | G97.0 | Ecoulement de liquide céphalorachidien après rachicentèse |
| G62.2 | Polynévrite due à d'autres agents toxiques | G97.1 | Autre réaction secondaire à une rachicentèse |
| G62.80 | Polyneuropathie de réanimation | G98 | Autres affections du système nerveux, non classées ailleurs |
| G62.88 | Autres polyneuropathies précisées | H47.1 | Œdème papillaire, sans précision |
| G62.9 | Polynévrite, sans précision | H47.4 | Affections du chiasma optique |
| G64 | Autres affections du système nerveux périphérique | H47.5 | Affections des autres voies optiques |
| G70.0 | Myasthénie | H47.6 | Affections du cortex visuel |
| G70.1 | Affections neuro-musculaires toxiques | H47.7 | Affection des voies optiques, sans précision |
| G70.2 | Myasthénie congénitale et au cours du développement | H51.2 | Ophtalmoploplégie internucléaire |
| G70.8 | Autres affections neuro-musculaires précisées | I60.0 | Hémorragie sous-arachnoïdienne de la bifurcation et du siphon carotidien |
| G70.9 | Affection neuro-musculaire, sans précision | I60.1 | Hémorragie sous-arachnoïdienne de l'artère cérébrale moyenne |
| G71.0 | Dystrophie musculaire | I60.2 | Hémorragie sous-arachnoïdienne de l'artère communicante antérieure |
| G71.1 | Affections myotoniques | I60.3 | Hémorragie sous-arachnoïdienne de l'artère communicante postérieure |
| G71.2 | Myopathies congénitales | I60.4 | Hémorragie sous-arachnoïdienne de l'artère basilaire |
| G71.3 | Myopathie mitochondriale, non classée ailleurs | I60.5 | Hémorragie sous-arachnoïdienne de l'artère vertébrale |
| G71.8 | Autres affections musculaires primitives | I60.6 | Hémorragie sous-arachnoïdienne d'autres artères intracrâniennes |
| G71.9 | Affection musculaire primitive, sans précision | I60.7 | Hémorragie sous-arachnoïdienne d'une artère intracrânienne, sans précision |
| G72.0 | Myopathie médicamenteuse | I60.8 | Autres hémorragies sous-arachnoïdiennes |
| G72.1 | Myopathie alcoolique | | |
| G72.2 | Myopathie due à d'autres agents toxiques | | |
| G72.3 | Paralysies périodiques | | |
| G72.4 | Myopathie inflammatoire, non classée ailleurs | | |
| G72.80 | Myopathie de réanimation | | |

| | | | |
|--------|--|--------|--|
| I60.9 | Hémorragie sous-arachnoïdienne, sans précision | M79.23 | Névrалgie et névrite, sans précision: Avant-bras cubitus articulation du poignet |
| I61.0 | Hémorragie intracérébrale hémisphérique, sous-corticale | | |
| I61.1 | Hémorragie intracérébrale hémisphérique, corticale | M79.24 | Névrалgie et névrite, sans précision: Main carpe |
| I61.2 | Hémorragie intracérébrale hémisphérique, non précisée | M79.25 | Névrалgie et névrite, sans précision: Région pelvienne |
| I61.3 | Hémorragie intracérébrale du tronc cérébral | M79.26 | Névrалgie et névrite, sans précision: Jambe péroné articulation du genou |
| I61.4 | Hémorragie intracérébrale cérébelleuse | | |
| I61.5 | Hémorragie intracérébrale intraventriculaire | M79.27 | Névrалgie et névrite, sans précision: Cheville et métatarse |
| I61.6 | Hémorragie intracérébrale, localisations multiples | M79.28 | Névrалgie et névrite, sans précision: Autres |
| I61.8 | Autres hémorragies intracérébrales | M79.29 | Névrалgie et névrite, sans précision: Localisations non précisées |
| I61.9 | Hémorragie intracérébrale, sans précision | M89.00 | Algoneurodystrophie: Sièges multiples |
| I62.00 | Hémorragie sous-durale (aiguë) (non traumatique): Aiguë | M89.01 | Algoneurodystrophie: Région scapulaire |
| I62.01 | Hémorragie sous-durale (aiguë) (non traumatique): Subaiguë | M89.02 | Algoneurodystrophie: Bras humérus articulation du coude |
| I62.02 | Hémorragie sous-durale (aiguë) (non traumatique): Chronique | M89.03 | Algoneurodystrophie: Avant-bras cubitus articulation du poignet |
| I62.09 | Hémorragie sous-durale (aiguë) (non traumatique): Non précisée | M89.04 | Algoneurodystrophie: Main carpe |
| | | M89.05 | Algoneurodystrophie: Région pelvienne |
| I62.1 | Hémorragie extradurale non traumatique | M89.06 | Algoneurodystrophie: Jambe péroné articulation du genou |
| I62.9 | Hémorragie intracrânienne (non traumatique), sans précision | M89.07 | Algoneurodystrophie: Cheville et métatarse |
| I63.0 | Infarctus cérébral dû à une thrombose des artères précérébrales | M89.08 | Algoneurodystrophie: Autres |
| I63.1 | Infarctus cérébral dû à une embolie des artères précérébrales | M89.09 | Algoneurodystrophie: Localisations non précisées |
| I63.2 | Infarctus cérébral dû à une occlusion ou sténose des artères précérébrales, de mécanisme non précisé | P11.3 | Lésion du nerf facial due à un traumatisme obstétrical [nerf crânien VII] |
| I63.3 | Infarctus cérébral dû à une thrombose des artères cérébrales | P11.4 | Lésion des autres nerfs crâniens due à un traumatisme obstétrical |
| I63.4 | Infarctus cérébral dû à une embolie des artères cérébrales | | |
| I63.5 | Infarctus cérébral dû à une occlusion ou sténose des artères cérébrales, de mécanisme non précisé | P14.0 | Paralysie de Duchenne-Erb due à un traumatisme obstétrical |
| I63.6 | Infarctus cérébral dû à une thrombose veineuse cérébrale, non pyogène | P14.1 | Paralysie de Dejerine-Klumpke due à un traumatisme obstétrical |
| | | P14.2 | Paralysie du nerf phrénique due à un traumatisme obstétrical |
| I63.8 | Autres infarctus cérébraux | P14.3 | Autres lésions du plexus brachial dues à un traumatisme obstétrical |
| I63.9 | Infarctus cérébral, sans précision | P14.8 | Lésions d'autres parties du système nerveux périphérique dues à un traumatisme obstétrical |
| I64 | Accident vasculaire cérébral, non précisé comme étant hémorragique ou par infarctus | P14.9 | Lésion du système nerveux périphérique due à un traumatisme obstétrical, sans précision |
| I65.0 | Occlusion et sténose de l'artère vertébrale | P21.0 | Asphyxie obstétricale grave |
| I65.1 | Occlusion et sténose de l'artère basilaire | P21.1 | Asphyxie obstétricale légère ou modérée |
| I65.2 | Occlusion et sténose de l'artère carotide | P21.9 | Asphyxie obstétricale, sans précision |
| I65.3 | Occlusion et sténose des artères précérébrales, multiples et bilatérales | P90 | Convulsions du nouveau-né |
| I65.8 | Occlusion et sténose d'une autre artère précérébrale | P91.0 | Ischémie cérébrale néonatale |
| I65.9 | Occlusion et sténose d'une artère précérébrale, sans précision | P91.1 | Kystes périventriculaires acquis du nouveau-né |
| I66.0 | Occlusion et sténose de l'artère cérébrale moyenne | P91.2 | Leucomalacie cérébrale néonatale |
| I66.1 | Occlusion et sténose de l'artère cérébrale antérieure | P91.3 | Irritabilité cérébrale du nouveau-né |
| I66.2 | Occlusion et sténose de l'artère cérébrale postérieure | P91.4 | Baisse de l'activité cérébrale du nouveau-né |
| I66.3 | Occlusion et sténose des artères cérébelleuses | P91.5 | Coma du nouveau-né |
| I66.4 | Occlusion et sténose des artères cérébrales, multiples et bilatérales | P91.6 | Encéphalopathie anoxo-ischémique [hypoxique ischémique] du nouveau-né |
| I66.8 | Occlusion et sténose d'une autre artère cérébrale | P91.80 | Syndrome d'enfermement et syndrome apallique chez le nouveau-né |
| I66.9 | Occlusion et sténose d'une artère cérébrale, sans précision | | |
| I67.10 | Anévrisme cérébral (acquis) | P91.88 | Autres troubles cérébraux non précisés chez le nouveau-né |
| I67.11 | Fistule artérioveineuse cérébrale (acquise) | P91.9 | Affection cérébrale du nouveau-né, sans précision |
| I67.2 | Athérosclérose cérébrale | P94.0 | Myasthénie transitoire néonatale |
| I67.5 | Maladie de Moyamoya | Q00.0 | Anencéphalie |
| I67.6 | Thrombose non pyogène du système veineux intracrânien | Q00.1 | Cranio-rachischisis |
| I67.7 | Artérite cérébrale, non classée ailleurs | Q00.2 | Iniencéphalie |
| I67.80 | Vasospasme au cours d'hémorragie sous-arachnoïdienne | Q01.0 | Encéphalocèle frontale |
| I67.88 | Autres maladies cérébrovasculaires précisées | Q01.1 | Encéphalocèle naso-frontale |
| I67.9 | Maladie cérébrovasculaire, sans précision | Q01.2 | Encéphalocèle occipitale |
| M21.33 | Poignet ou pied tombant (acquis): Avant-bras cubitus articulation du poignet | Q01.8 | Encéphalocèle d'autres localisations |
| | | Q01.9 | Encéphalocèle, sans précision |
| M21.50 | Main et pied bot(e) ou en griffe acquis(e): Sièges multiples | Q02 | Microcéphalie |
| M21.54 | Main et pied bot(e) ou en griffe acquis(e): Main carpe | Q03.0 | Malformations de l'aqueduc de Sylvius |
| M53.0 | Syndrome cervico-céphalique | Q03.1 | Atésie des fentes de Luschka et du foramen de Magendie |
| M53.1 | Syndrome cervico-brachial | Q03.8 | Autres hydrocéphalies congénitales |
| M54.10 | Radiculopathie: Localisations multiples de la colonne vertébrale | Q03.9 | Hydrocéphalie congénitale, sans précision |
| M54.11 | Radiculopathie: Région occipito-atloïdo-axoïdienne | Q04.0 | Malformations congénitales du corps calleux |
| M54.12 | Radiculopathie: Région cervicale | Q04.1 | Arhinencéphalie |
| M54.13 | Radiculopathie: Région cervico-dorsale | Q04.2 | Holoprosencéphalie |
| M54.19 | Radiculopathie: Localisation non précisée | Q04.3 | Autres anomalies localisées du développement de l'encéphale |
| M79.20 | Névrалgie et névrite, sans précision: Sièges multiples | Q04.4 | Dysplasie du septum et des voies optiques |
| M79.21 | Névrалgie et névrite, sans précision: Région scapulaire | Q04.5 | Mégalencéphalie |
| M79.22 | Névrалgie et névrite, sans précision: Bras humérus articulation du coude | Q04.6 | Kystes cérébraux congénitaux |
| | | Q04.8 | Autres malformations congénitales précisées de l'encéphale |
| | | Q04.9 | Malformation congénitale de l'encéphale, sans précision |

| | | | |
|--------|---|--------|---|
| Q05.0 | Spina bifida cervical, avec hydrocéphalie | Q28.01 | Fistule artérioveineuse congénitale des vaisseaux précérébraux |
| Q05.1 | Spina bifida thoracique, avec hydrocéphalie | Q28.08 | Autres malformations artérioveineuses congénitales des vaisseaux précérébraux |
| Q05.2 | Spina bifida lombaire, avec hydrocéphalie | | |
| Q05.3 | Spina bifida sacré, avec hydrocéphalie | Q28.09 | Malformation artérioveineuse congénitale des vaisseaux précérébraux, non précisée |
| Q05.4 | Spina bifida, avec hydrocéphalie, sans précision | | |
| Q05.5 | Spina bifida cervical, sans hydrocéphalie | Q28.10 | Anévrisme congénital des vaisseaux précérébraux |
| Q05.6 | Spina bifida thoracique, sans hydrocéphalie | Q28.11 | Fistule congénitale des vaisseaux précérébraux |
| Q05.7 | Spina bifida lombaire, sans hydrocéphalie | Q28.18 | Autres malformations congénitales des vaisseaux précérébraux |
| Q05.8 | Spina bifida sacré, sans hydrocéphalie | Q28.19 | Malformation congénitale des vaisseaux précérébraux, non précisée |
| Q05.9 | Spina bifida, sans précision | | |
| Q06.0 | Amyélie | Q28.20 | Anévrisme artérioveineux congénital des vaisseaux cérébraux |
| Q06.1 | Hypoplasie et dysplasie de la moelle épinière | Q28.21 | Fistule artérioveineuse congénitale des vaisseaux cérébraux |
| Q06.2 | Diastématomyélie | Q28.28 | Autres malformations artérioveineuses congénitales des vaisseaux cérébraux |
| Q06.3 | Autres malformations congénitales de la queue de cheval | | |
| Q06.4 | Hydromyélie | Q28.29 | Malformation artérioveineuse congénitale des vaisseaux cérébraux, non précisée |
| Q06.8 | Autres malformations congénitales précisées de la moelle épinière | Q28.30 | Anévrisme congénital des vaisseaux cérébraux |
| Q06.9 | Malformation congénitale de la moelle épinière, sans précision | Q28.31 | Fistule congénitale des vaisseaux cérébraux |
| Q07.0 | Syndrome d'Arnold-Chiari | Q28.38 | Autres malformations congénitales des vaisseaux cérébraux |
| Q07.8 | Autres malformations congénitales précisées du système nerveux | Q28.39 | Malformation congénitale des vaisseaux cérébraux, non précisée |
| Q07.9 | Malformation congénitale du système nerveux, sans précision | Q76.0 | Spina bifida occulta |
| Q28.00 | Anévrisme artérioveineux congénital des vaisseaux précérébraux | Q85.1 | Sclérose tubéreuse |

procédure B06-2

| | | | |
|-----------|--|-----------|---|
| 01.24.00↔ | Autre craniotomie, SAP | 01.25.13↔ | Autre craniectomie, extraction de corps étranger des os crâniens ou de l'espace épidural |
| 01.24.10↔ | Autre craniotomie avec décompression | 01.25.14↔ | Autre craniectomie, insertion de matériel alloplastique ou de réservoir médicamenteux dans les os crâniens ou l'espace épidural |
| 01.24.11↔ | Autre craniotomie pour évacuation d'hématome épidural | | |
| 01.24.12↔ | Autre craniotomie pour évacuation d'empyème épidural | 01.25.19↔ | Autre craniectomie pour drainage de liquide épidural ou pour d'autres raisons |
| 01.24.13↔ | Autre craniotomie, insertion de matériel alloplastique ou de réservoir médicamenteux dans les os crâniens ou l'espace épidural | 01.25.20↔ | Autre craniectomie, recraniectomie avec mise en place de drain |
| 01.24.14↔ | Autre craniotomie, ablation de matériel alloplastique ou de réservoir médicamenteux des os crâniens ou de l'espace épidural | 01.25.21↔ | Autre craniotomie, recraniectomie pour ablation de matériel alloplastique ou de réservoir médicamenteux des os crâniens ou de l'espace épidural |
| 01.24.15↔ | Autre craniotomie, extraction de corps étranger des os crâniens ou de l'espace épidural | 01.25.99↔ | Autre craniectomie, autre |
| 01.24.16↔ | Autre craniotomie pour autre drainage de liquide épidural ou pour d'autres raisons | 77.16.00↔ | Autre incision osseuse sans section, rotule, SAP |
| 01.24.20↔ | Craniotomie, abord par la calotte crânienne, SAP | 77.16.10↔ | Autre incision osseuse sans section, rotule, exploration et forage de l'os |
| 01.24.21↔ | Trépanation de la calotte crânienne comme voie d'abord | 77.16.11↔ | Autre incision osseuse sans section, rotule, extraction de corps étranger |
| 01.24.22↔ | Craniotomie stéréotaxique, abord par la calotte crânienne | 77.16.12↔ | Autre incision osseuse sans section, rotule, insertion et enlèvement de réservoir médicamenteux |
| 01.24.29↔ | Craniotomie, abord par la calotte crânienne, autre | 77.16.13↔ | Autre incision osseuse sans section, rotule, drainage |
| 01.24.30↔ | Abord de la base du crâne, SAP | 77.16.99↔ | Autre incision osseuse sans section, rotule, autre |
| 01.24.31↔ | Abord de la base du crâne, voie transorale | 77.20↔ | Ostéotomie cunéiforme, site non spécifié |
| 01.24.32↔ | Abord de la base du crâne, voie transorale, avec division du voile du palais | 77.25.00↔ | Ostéotomie cunéiforme, fémur, SAP |
| 01.24.33↔ | Abord de la base du crâne, voie transorale, avec division du voile du palais et du palais osseux | 77.25.10↔ | Ostéotomie cunéiforme, col fémoral |
| 01.24.34↔ | Abord de la base du crâne, voie transsphénoïdale | 77.25.20↔ | Ostéotomie cunéiforme d'autre partie du fémur |
| 01.24.35↔ | Abord de la base du crâne, voie transethmoïdale | 77.25.99↔ | Ostéotomie cunéiforme, fémur, autre |
| 01.24.36↔ | Abord de la base du crâne, voie transmastoiïdienne | 77.27.00↔ | Ostéotomie cunéiforme, tibia et péroné, SAP |
| 01.24.37↔ | Abord de la base du crâne, voie translabyrinthique | 77.27.10↔ | Ostéotomie cunéiforme, tibia |
| 01.24.38↔ | Abord de la base du crâne, voie transpyramidale | 77.27.20↔ | Ostéotomie cunéiforme, péroné |
| 01.24.39↔ | Abord de la base du crâne, autre | 77.27.99↔ | Ostéotomie cunéiforme, tibia et péroné, autre |
| 01.24.3a↔ | Abord de la base du crâne, voie transcondyloïde | 77.29.00↔ | Autre ostéotomie cunéiforme, autre site spécifié, sauf os de la face, SAP |
| 01.24.3b↔ | Abord de la base du crâne, voie transorbitaire | 77.29.10↔ | Ostéotomie cunéiforme, phalanges de la main |
| 01.24.3c↔ | Abord de la base du crâne, avec ostéotomie type Le Fort I | 77.29.20↔ | Ostéotomie cunéiforme, vertèbre |
| 01.24.3d↔ | Abord de la base du crâne, voie transnasale-transcribriforme | 77.29.40↔ | Ostéotomie cunéiforme, phalanges du pied |
| 01.24.3e↔ | Abord de la base du crâne, voie transnasale-transclivale | 77.29.99↔ | Autre ostéotomie cunéiforme, autre site spécifié, sauf os de la face, autre |
| 01.24.3f↔ | Abord de la base du crâne, voie transorale-transclivale | | |
| 01.24.3g↔ | Abord de la base du crâne, voie transnasale-transptérygoïdienne | 77.30↔ | Autre section osseuse, site non spécifié |
| 01.24.99↔ | Autre craniotomie, autre | 77.35.00↔ | Autre section osseuse, fémur, SAP |
| 01.25.00↔ | Autre craniectomie, SAP | 77.35.10↔ | Ostéotomie de (dé)rotation du col fémoral |
| 01.25.10↔ | Autre craniectomie avec décompression | 77.35.11↔ | Corticotomie et transport de segment du col fémoral |
| 01.25.11↔ | Autre craniectomie pour évacuation d'hématome épidural | 77.35.12↔ | Ostéotomie complexe (pluridimensionnelle) du col fémoral (avec correction axiale) |
| 01.25.12↔ | Autre craniectomie pour évacuation d'empyème épidural | 77.35.19↔ | Autre section osseuse du col fémoral |

| | | | |
|-----------|--|-----------|---|
| 77.35.20↔ | Ostéotomie de (dé)rotation d'autre partie du fémur | 78.62.02↔ | Ablation de matériel implanté dans humérus: vis de compression dynamique, clou médullaire avec composante articulaire |
| 77.35.21↔ | Corticotomie et transport de segment d'autre partie du fémur | 78.62.05↔ | Ablation de matériel implanté dans l'os, humérus; enlèvement d'implant de remplacement (partiel) osseux, humérus |
| 77.35.22↔ | Ostéotomie complexe (pluridimensionnelle) d'autre partie du fémur (avec correction axiale) | 78.62.08↔ | Ablation de matériel implanté dans humérus: autre matériel d'ostéosynthèse |
| 77.35.23↔ | Autre section osseuse d'autre segment du fémur | 78.63.01↔ | Ablation de matériel implanté dans le radius et le cubitus: fil (intramédullaire), vis, cerclage-haubanage, plaque (à stabilité angulaire), plaque angulaire/condylienne, clou médullaire, clou de verrouillage, vis de transfixation, fixateur externe, fixateur circulaire, agrafes (de Blount) |
| 77.35.99↔ | Autre section osseuse, fémur, autre | 78.63.05↔ | Ablation de matériel implanté dans l'os, radius et cubitus; enlèvement d'implant de remplacement (partiel) osseux, radius et cubitus |
| 77.37.00↔ | Autre section osseuse, tibia et péroné, SAP | 78.63.08↔ | Ablation de matériel implanté dans le radius et cubitus (proximal / diaphysaire / distal): autre matériel d'ostéosynthèse |
| 77.37.10↔ | Ostéotomie de rotation du tibia | 78.64.01↔ | Ablation de matériel implanté dans l'os, os du carpe et du métacarpe: fil (intramédullaire), vis, cerclage-haubanage, plaque (à stabilité angulaire), fixateur externe, fixateur circulaire, agrafes (de Blount) |
| 77.37.12↔ | Corticotomie et transport de segment tibial | 78.64.05↔ | Ablation de matériel implanté dans l'os, os du carpe et du métacarpe; enlèvement d'implant de remplacement (partiel) osseux, os du carpe et du métacarpe |
| 77.37.13↔ | Ostéotomie complexe (pluridimensionnelle) du tibia (avec correction axiale) | 78.64.08↔ | Ablation de matériel implanté dans l'os, os du carpe et du métacarpe: autre matériel d'ostéosynthèse |
| 77.37.14↔ | Ostéotomie valgisante ou varisante du tibia | 78.65.01↔ | Ablation de matériel implanté dans le fémur: fil, fil intramédullaire, vis, cerclage-haubanage, plaque (à stabilité angulaire), plaque angulaire/condylienne, vis de compression dynamique, clou médullaire, fixateur externe, agrafes (de Blount) |
| 77.37.19↔ | Autre section osseuse du tibia | 78.65.02↔ | Ablation de matériel implanté dans le fémur (col / proximal / distal, sauf diaphyse): clou médullaire avec composante articulaire, clou de verrouillage, vis de transfixation |
| 77.37.20↔ | Ostéotomie de (dé)rotation du péroné | 78.65.03↔ | Ablation de matériel implanté dans le fémur (diaphyse): clou médullaire avec composante articulaire |
| 77.37.21↔ | Corticotomie et transport de segment du péroné | 78.65.04↔ | Ablation de matériel implanté dans le fémur (proximal / diaphyse / distal, sauf col): fixateur circulaire |
| 77.37.22↔ | Ostéotomie complexe (pluridimensionnelle) du péroné (avec correction axiale) | 78.65.05↔ | Ablation de matériel implanté dans l'os, fémur; enlèvement d'implant de remplacement (partiel) osseux, fémur |
| 77.37.29↔ | Autre section osseuse du péroné | 78.65.08↔ | Ablation de matériel implanté dans le fémur: autre matériel d'ostéosynthèse |
| 77.37.99↔ | Autre section osseuse, tibia et péroné, autre | 78.69.11↔ | Ablation de matériel implanté dans les phalanges de la main: fil (intramédullaire), vis, cerclage-haubanage, plaque (à stabilité angulaire), fixateur externe, agrafes (de Blount) |
| 77.39.00↔ | Autre section osseuse, autre site spécifié, sauf os de la face, SAP | 78.69.15↔ | Ablation de matériel implanté dans l'os, autre site spécifié, sauf os de la face; enlèvement d'implant de remplacement (partiel) osseux, phalanges de la main |
| 77.39.10↔ | Ostéotomie de (dé)rotation de phalanges de la main | 78.69.18↔ | Ablation de matériel implanté dans les phalanges de la main: autre matériel d'ostéosynthèse |
| 77.39.19↔ | Autre section osseuse de phalanges de la main | 78.69.21↔ | Ablation de matériel implanté dans les os du bassin: fil, vis, cerclage-haubanage, fixateur externe, fixateur circulaire, agrafes (de Blount) |
| 77.39.40↔ | Ostéotomie correctrice de phalanges du pied | 78.69.22↔ | Ablation de matériel implanté dans les os du bassin: plaque (à stabilité angulaire) |
| 77.39.49↔ | Autre section osseuse phalanges du pied | 78.69.25↔ | Ablation de matériel implanté dans l'os, autre site spécifié, sauf os de la face; enlèvement d'implant de remplacement (partiel) osseux, os du bassin |
| 77.86↔ | Autre ostectomie partielle, rotule | 78.69.28↔ | Ablation de matériel implanté dans les os du bassin: autre matériel d'ostéosynthèse |
| 78.05.10↔ | Grefe osseuse, fémur, fragment à pédicule vascularisé avec anastomoses microvasculaires | 78.69.31↔ | Ablation de matériel implanté dans l'astragale et le calcanéum: fil (intramédullaire), vis, cerclage-haubanage, plaque (à stabilité angulaire), fixateur externe, fixateur circulaire, agrafes (de Blount) |
| 78.05.11↔ | Grefe osseuse, fémur, fragment à pédicule vascularisé sans anastomoses microvasculaires | 78.69.38↔ | Ablation de matériel implanté dans l'astragale et le calcanéum: autre matériel d'ostéosynthèse |
| 78.05.12↔ | Grefe osseuse, fémur, allogène | 78.69.41↔ | Ablation de matériel implanté dans les phalanges du pied: fil (intramédullaire), vis, cerclage-haubanage, plaque (à stabilité angulaire), fixateur externe, agrafes (de Blount) |
| 78.05.13↔ | Grefe d'os et de cartilage, fémur | 78.69.45↔ | Ablation de matériel implanté dans l'os, autre site spécifié, sauf os de la face; enlèvement d'implant de remplacement (partiel) osseux, phalanges du pied |
| 78.15.00↔ | Application de fixateur externe, fémur (inclus réduction de fracture), SAP | 78.69.48↔ | Ablation de matériel implanté dans les phalanges du pied: autre matériel d'ostéosynthèse |
| 78.15.10↔ | Réduction ouverte de fracture du col fémoral et du fémur proximal, stabilisée par fixateur externe | | |
| 78.15.40↔ | Réduction fermée d'autre fracture du fémur, stabilisée par fixateur externe | | |
| 78.15.99↔ | Application de fixateur externe, fémur (inclus réduction de fracture), autre | | |
| 78.20↔ | Raccourcissement d'os, site non spécifié | | |
| 78.25.00↔ | Raccourcissement d'os, fémur, SAP | | |
| 78.25.10↔ | Épiphysiodèse temporaire, col fémoral | | |
| 78.25.11↔ | Épiphysiodèse permanente, col fémoral | | |
| 78.25.12↔ | Épiphysiolysse thérapeutique, col fémoral | | |
| 78.25.19↔ | Autre raccourcissement d'os, col fémoral | | |
| 78.25.20↔ | Épiphysiodèse temporaire d'autres parties du fémur | | |
| 78.25.21↔ | Épiphysiodèse permanente d'autres parties du fémur | | |
| 78.25.22↔ | Épiphysiolysse thérapeutique d'autres parties du fémur | | |
| 78.25.99↔ | Raccourcissement d'os, fémur, autre | | |
| 78.30↔ | Allongement d'os, site non spécifié | | |
| 78.35.00↔ | Allongement d'os, fémur, SAP | | |
| 78.35.10↔ | Allongement d'os, col fémoral | | |
| 78.35.19↔ | Allongement d'os, autres parties du fémur | | |
| 78.35.99↔ | Allongement d'os, fémur, autre | | |
| 78.39.10↔ | Allongement d'os, phalanges de la main | | |
| 78.39.20↔ | Allongement d'os, bassin | | |
| 78.39.30↔ | Allongement d'os de phalanges du pied | | |
| 78.39.99↔ | Allongement d'os, autre site spécifié, autre | | |
| 78.40↔ | Autres réparations ou opérations plastiques osseuses, site non spécifié | | |
| 78.45↔ | Autres réparations ou opérations plastiques osseuses, fémur | | |
| 78.60.05↔ | Ablation de matériel implanté dans l'os, site non spécifié, enlèvement d'implant de remplacement (partiel) osseux | | |
| 78.60.08↔ | Enlèvement de système interne d'allongement ou de transport de l'os (motorisé / non-motorisé), tout site | | |
| 78.62.01↔ | Ablation de matériel implanté dans l'humérus: fil (intramédullaire), vis, cerclage-haubanage, plaque (à stabilité angulaire), plaque angulaire/condylienne, clou médullaire, clou de verrouillage, vis de transfixation, fixateur externe, agrafes (de Blount) | | |

| | | | |
|-----------|--|-----------|---|
| 78.69.51↔ | Ablation de matériel implanté dans autre os spécifié: fil, cerclage-haubanage, agrafes de Blount | 80.46.20↔ | Section de capsule articulaire, de ligament ou de cartilage, articulation tibio-péronière supérieure |
| 78.69.52↔ | Ablation de matériel implanté dans autre os spécifié: vis, plaque (à stabilité angulaire), vis de compression dynamique, fil intramédullaire, clou médullaire, clou médullaire avec composante articulaire, clou de verrouillage, vis de transfixation, fixateur externe | 80.46.99↔ | Section de capsule articulaire, de ligament ou de cartilage, genou, autre |
| 78.69.53↔ | Ablation de matériel implanté dans autre os spécifié: plaque angulaire/condylienne | 80.6x.00↔ | Méniscectomie du genou, SAP |
| 78.69.55↔ | Ablation de matériel implanté dans l'os, autre site spécifié, sauf os de la face; enlèvement d'implant de remplacement (partiel) osseux, autre os spécifié | 80.6x.10↔ | Méniscectomie du genou, sous arthroscopie, partielle |
| 78.69.58↔ | Ablation de matériel implanté dans autre os spécifié: autre matériel d'ostéosynthèse | 80.6x.11↔ | Méniscectomie du genou, sous arthroscopie, totale |
| 78.69.61↔ | Ablation de matériel d'ostéosynthèse au niveau de la colonne vertébrale | 80.6x.20↔ | Méniscectomie du genou, chirurgicale ouverte, partielle |
| 78.69.65↔ | Ablation de matériel implanté dans l'os, autre site spécifié, sauf os de la face; enlèvement d'implant de remplacement (partiel) osseux, colonne vertébrale | 80.6x.21↔ | Méniscectomie du genou, chirurgicale ouverte, totale |
| 78.69.71↔ | Ablation arthroscopique de matériel d'ostéosynthèse | 80.6x.99↔ | Méniscectomie du genou, autre |
| 79.15.00↔ | Réduction fermée de fracture du fémur, avec fixation interne, SAP | 81.11↔ | Arthrodèse de la cheville |
| 79.15.10↔ | Réduction fermée de fracture du fémur distal, avec fixation interne | 81.12.00↔ | Arthrodèse triple, SAP |
| 79.15.20↔ | Réduction fermée d'autre fracture du fémur, avec fixation interne | 81.12.10↔ | Arthrodèse talo-crurale [tibio-astragalienne/tibio-tarsienne] et sous-talaire [sous-astragalienne] |
| 79.15.99↔ | Réduction fermée de fracture du fémur, avec fixation interne, autre | 81.12.11↔ | Arthrodèse astragalo-calcanéo-cuboïdo-naviculaire [triple arthrodèse des articulations talo-crurale et sous-talaire et de l'articulation médio-tarsienne (a. de Chopart)] |
| 79.35.00↔ | Réduction ouverte de fracture du fémur, avec fixation interne, SAP | 81.12.12↔ | Arthrodèse sous-talaire, deux articulations du tarse |
| 79.35.10↔ | Réduction ouverte de fracture de la tête fémorale, avec fixation interne | 81.12.13↔ | Arthrodèse sous-talaire, trois articulations du tarse |
| 79.35.11↔ | Réduction ouverte de fracture du col fémoral et de du fémur proximal, avec fixation interne | 81.12.99↔ | Arthrodèse triple, autre |
| 79.35.12↔ | Réduction ouverte de fracture diaphysaire du fémur, avec fixation interne | 81.13↔ | Arthrodèse sous-astragalienne |
| 79.35.13↔ | Réduction ouverte de fracture du fémur distal, avec fixation interne | 81.14↔ | Arthrodèse médio-tarsienne |
| 79.35.99↔ | Réduction ouverte de fracture du fémur avec fixation interne, autre | 81.15↔ | Arthrodèse tarso-métatarsienne |
| 79.39.00↔ | Réduction ouverte de fracture osseuse, autre site spécifié, avec fixation interne, SAP | 81.20↔ | Arthrodèse d'articulation, SAP |
| 79.39.20↔ | Réduction ouverte de fracture de l'acétabulum, avec fixation interne | 81.21↔ | Arthrodèse de la hanche |
| 79.39.99↔ | Réduction ouverte de fracture osseuse, autre site spécifié, avec fixation interne, autre | 81.22↔ | Arthrodèse du genou |
| 79.80↔ | Réduction ouverte de luxation, site non spécifié | 81.24↔ | Arthrodèse du coude |
| 79.89.00↔ | Réduction ouverte de luxation, autre site spécifié, SAP | 81.26↔ | Arthrodèse métacarpo-carpienne |
| 79.89.99↔ | Réduction ouverte de luxation, autre site spécifié, autre | 81.27↔ | Arthrodèse métacarpo-phalangienne |
| 79.95↔ | Opération de lésion osseuse traumatique, SAP, fémur | 81.28↔ | Arthrodèse interphalangienne |
| 80.05.00↔ | Enlèvement d'endoprothèse de hanche, SAP | 81.29.00↔ | Arthrodèse d'autres articulations spécifiées, SAP |
| 80.05.15↔ | Enlèvement d'endoprothèse totale de hanche | 81.40.00↔ | Reconstruction de la hanche, SAP |
| 80.05.16↔ | Enlèvement d'endoprothèse totale de hanche, prothèse spéciale | 81.40.10↔ | Refixation d'un fragment ostéochondral sous arthroscopie, hanche |
| 80.05.17↔ | Enlèvement de la tige ainsi que de la tête d'une endoprothèse de hanche | 81.40.11↔ | Refixation chirurgicale ouverte d'un fragment ostéochondral, hanche |
| 80.05.18↔ | Enlèvement de la tige, de la tête ainsi que de l'insert d'une endoprothèse de hanche | 81.40.14↔ | Greffe de cartilage et implantation de tissu cultivé in vitro, sous arthroscopie, hanche |
| 80.05.1a↔ | Enlèvement de l'insert d'une endoprothèse de hanche | 81.40.15↔ | Greffe de cartilage et implantation de tissu cultivé in vitro, chirurgie ouverte, hanche |
| 80.05.1b↔ | Enlèvement de la tête d'une endoprothèse de hanche | 81.40.18↔ | Incision de l'os sous-chondral sous arthroscopie, hanche |
| 80.05.1c↔ | Enlèvement de la tête ainsi que de l'insert acétabulaire d'une endoprothèse de hanche | 81.40.19↔ | Incision chirurgicale ouverte de l'os sous-chondral, hanche |
| 80.05.1d↔ | Enlèvement de la tête, de l'insert ainsi que de l'acétabulum d'une endoprothèse de hanche | 81.40.20↔ | Incision de l'os sous-chondral avec insertion d'implant acellulaire sous arthroscopie, hanche |
| 80.05.1e↔ | Enlèvement de l'insert ainsi que de l'acétabulum d'une endoprothèse de hanche | 81.40.21↔ | Incision chirurgicale ouverte de l'os sous-chondral avec insertion d'implant acellulaire, hanche |
| 80.05.1f↔ | Enlèvement de la cage antiprotusion ainsi que de l'acétabulum d'une endoprothèse de hanche | 81.40.30↔ | Arthroplastie de l'articulation coxo-fémorale avec ostéotomie pelvienne, autre ostéotomie |
| 80.05.1g↔ | Enlèvement de la cage antiprotusion, de l'acétabulum, ainsi que de la tête d'une endoprothèse de hanche | 81.40.31↔ | Arthroplastie de l'articulation coxo-fémorale avec ostéotomie pelvienne, triple ostéotomie |
| 80.05.99↔ | Enlèvement d'endoprothèse de hanche, autre | 81.40.32↔ | Plastie du toit du cotyle de la hanche |
| 80.46.00↔ | Section de capsule articulaire, de ligament ou de cartilage, genou, SAP | 81.40.33↔ | Opération de Girdlestone, résection primaire, hanche |
| 80.46.10↔ | Section de capsule articulaire, de ligament ou de cartilage, articulation du genou | 81.40.99↔ | Reconstruction de la hanche, autre |
| | | 81.42↔ | Correction de laxité du genou (Pentade du genou) |
| | | 81.43↔ | Réparation de la triade malheureuse du genou |
| | | 81.44.00↔ | Stabilisation de la rotule, SAP |
| | | 81.44.10↔ | Stabilisation de la rotule, incision du rétinacle latéral |
| | | 81.44.11↔ | Stabilisation de la rotule, section de l'aileron rotulien externe et ligamentoplastie |
| | | 81.44.12↔ | Stabilisation de la rotule, transfert de l'insertion d'un tendon rotulien |
| | | 81.44.13↔ | Stabilisation de la rotule, transfert de l'insertion d'un tendon rotulien avec implantation d'un greffon osseux |
| | | 81.44.14↔ | Stabilisation de la rotule par plastie du MPFL (Medial Patello-Femoral Ligament) |
| | | 81.44.99↔ | Stabilisation de la rotule, autre |
| | | 81.46↔ | Autre réparation de ligament collatéral |
| | | 81.47.00↔ | Autre réparation du genou, SAP |
| | | 81.47.10↔ | Refixation d'un fragment ostéochondral, genou |
| | | 81.47.11↔ | Refixation d'un fragment ostéochondral sous arthroscopie, genou |

| | | | |
|-----------|--|-----------|---|
| 81.47.14↔ | Refixation chirurgicale ouverte du ménisque, genou | 81.83.10↔ | Refixation d'un fragment ostéochondral sous arthroscopie, articulation glénohumérale |
| 81.47.15↔ | Refixation arthroscopique du ménisque, genou | 81.83.11↔ | Refixation chirurgicale ouverte d'un fragment ostéochondral, articulation glénohumérale |
| 81.47.16↔ | Grefe de ménisque, genou | 81.83.12↔ | Refixation d'un fragment ostéochondral sous arthroscopie, articulation acromio-claviculaire |
| 81.47.17↔ | Grefe de cartilage et implantation de tissu cultivé in vitro, genou, chirurgie ouverte | 81.83.13↔ | Refixation chirurgicale ouverte d'un fragment ostéochondral, articulation acromio-claviculaire |
| 81.47.18↔ | Grefe de cartilage et implantation de tissu cultivé in vitro, sous arthroscopie, genou | 81.83.18↔ | Grefe de cartilage et implantation de tissu cultivé in vitro dans l'articulation glénohumérale, sous arthroscopie |
| 81.47.19↔ | Refixation osseuse chirurgicale ouverte de ligament croisé, genou | 81.83.19↔ | Grefe de cartilage et implantation de tissu cultivé in vitro dans l'articulation glénohumérale, chirurgie ouverte |
| 81.47.20↔ | Refixation osseuse arthroscopique de ligament croisé, genou | 81.83.20↔ | Grefe de cartilage et implantation de tissu cultivé in vitro dans l'articulation acromio-claviculaire, sous arthroscopie |
| 81.47.23↔ | Incision de l'os sous-chondral, genou, chirurgie ouverte | 81.83.21↔ | Grefe de cartilage et implantation de tissu cultivé in vitro dans l'articulation acromio-claviculaire, chirurgie ouverte |
| 81.47.24↔ | Incision de l'os sous-chondral sous arthroscopie, genou | 81.83.26↔ | Incision de l'os sous-chondral sous arthroscopie, articulation glénohumérale |
| 81.47.25↔ | Incision de l'os sous-chondral avec insertion d'implant acellulaire sous arthroscopie, genou | 81.83.27↔ | Incision chirurgicale ouverte de l'os sous-chondral, articulation glénohumérale |
| 81.47.26↔ | Implantation dans le genou d'un substitut de cartilage métallique spécifiquement adapté au patient | 81.83.28↔ | Incision de l'os sous-chondral sous arthroscopie, articulation acromio-claviculaire |
| 81.47.27↔ | Arthroplastie de résection du genou | 81.83.29↔ | Incision chirurgicale ouverte de l'os sous-chondral, articulation acromio-claviculaire |
| 81.47.28↔ | Incision chirurgicale ouverte de l'os sous-chondral avec insertion d'implant acellulaire, genou | 81.83.30↔ | Incision de l'os sous-chondral avec insertion d'implant acellulaire sous arthroscopie, articulation glénohumérale |
| 81.47.30↔ | Autre refixation et suture de l'appareil capsulo-ligamentaire du genou | 81.83.31↔ | Incision de l'os sous-chondral avec insertion d'implant acellulaire sous arthroscopie, articulation acromio-claviculaire |
| 81.47.31↔ | Autre ligamentoplastie chirurgicale ouverte du genou | 81.83.32↔ | Refixation arthroscopique du bourrelet glénoïdien |
| 81.47.40↔ | Autre réparation du genou, de la rotule et de ses structures de maintien | 81.83.33↔ | Élargissement arthroscopique de l'espace sous-acromial |
| 81.47.50↔ | Grefe de cartilage par transfert ostéo-articulaire (système OATS), plastie en mosaïque du genou, chirurgie ouverte | 81.83.34↔ | Capsulorrhaphie avec fixation dans la cavité glénoïde sous arthroscopie |
| 81.47.51↔ | Grefe de cartilage par transfert ostéo-articulaire (système OATS), plastie en mosaïque du genou, sous arthroscopie | 81.83.35↔ | Incision chirurgicale ouverte de l'os sous-chondral avec insertion d'implant acellulaire, articulation glénohumérale |
| 81.47.60↔ | Réparation de la trochlée fémorale avec arthrotomie et ostéotomie du fémur distal avec ou sans plastie sous-chondrale d'os spongieux | 81.83.36↔ | Incision chirurgicale ouverte de l'os sous-chondral avec insertion d'implant acellulaire, articulation acromio-claviculaire |
| 81.47.90↔ | Autre réparation arthroscopique du genou | 81.83.39↔ | Refixation et plastie de l'appareil capsulo-ligamentaire de l'épaule sous arthroscopie, autre |
| 81.47.99↔ | Autre réparation du genou, autre | 81.83.40↔ | Arthroplastie de résection de l'épaule |
| 81.49.00↔ | Autre réparation de la cheville, SAP | 81.83.41↔ | Refixation chirurgicale ouverte du bord inférieur du bourrelet glénoïdien (limbus) |
| 81.49.10↔ | Refixation d'un fragment ostéochondral sous arthroscopie, articulation talo-crurale | 81.83.42↔ | Plastie du bord antérieur et postérieur de la cavité glénoïde |
| 81.49.11↔ | Refixation chirurgicale ouverte d'un fragment ostéochondral, articulation talo-crurale | 81.83.43↔ | Plastie antérieure et postérieure de la capsule glénoïde |
| 81.49.12↔ | Refixation d'un fragment ostéochondral sous arthroscopie, articulation sous-talaire | 81.83.44↔ | Acromioplastie avec section du ligament coraco-acromial, chirurgie ouverte |
| 81.49.13↔ | Refixation chirurgicale ouverte d'un fragment ostéochondral, articulation sous-talaire | 81.83.49↔ | Refixation et plastie chirurgicale ouverte de l'appareil capsulo-ligamentaire de l'épaule, autre |
| 81.49.18↔ | Grefe de cartilage et implantation de tissu cultivé in vitro dans l'articulation talo-crurale, sous arthroscopie | 81.83.99↔ | Autre réparation de l'épaule, autre |
| 81.49.19↔ | Grefe de cartilage et implantation de tissu cultivé in vitro dans l'articulation talo-crurale, chirurgie ouverte | 81.85.00↔ | Autre réparation du coude, SAP |
| 81.49.20↔ | Grefe de cartilage et implantation de tissu cultivé in vitro dans l'articulation sous-talaire, sous arthroscopie | 81.85.10↔ | Refixation d'un fragment ostéochondral sous arthroscopie, coude |
| 81.49.21↔ | Grefe de cartilage et implantation de tissu cultivé in vitro dans l'articulation sous-talaire, chirurgie ouverte | 81.85.11↔ | Refixation chirurgicale ouverte d'un fragment ostéochondral, coude |
| 81.49.26↔ | Incision de l'os sous-chondral sous arthroscopie, articulation talo-crurale | 81.85.14↔ | Grefe de cartilage et implantation de tissu cultivé in vitro, sous arthroscopie, coude |
| 81.49.27↔ | Incision chirurgicale ouverte de l'os sous-chondral, articulation talo-crurale | 81.85.15↔ | Grefe de cartilage et implantation de tissu cultivé in vitro, chirurgie ouverte, coude |
| 81.49.28↔ | Incision de l'os sous-chondral de l'articulation sous-talaire sous arthroscopie, articulation sous-talaire | 81.85.18↔ | Incision de l'os sous-chondral sous arthroscopie, coude |
| 81.49.29↔ | Incision chirurgicale ouverte de l'os sous-chondral, articulation sous-talaire | 81.85.19↔ | Incision chirurgicale ouverte de l'os sous-chondral, coude |
| 81.49.30↔ | Incision de l'os sous-chondral avec insertion d'implant acellulaire sous arthroscopie, articulation talo-crurale | 81.85.20↔ | Incision de l'os sous-chondral avec insertion d'implant acellulaire sous arthroscopie, coude |
| 81.49.31↔ | Incision de l'os sous-chondral avec insertion d'implant acellulaire sous arthroscopie, articulation sous-talaire | 81.85.21↔ | Arthroplastie de résection du coude |
| 81.49.32↔ | Arthroplastie de résection de la cheville | 81.85.30↔ | Remplacement prothétique de la surface articulaire de l'humérus distal |
| 81.49.33↔ | Refixation et plastie de l'appareil capsulo-ligamentaire, articulation talo-crurale | 81.85.32↔ | Autre réparation du coude, prothèse de la tête cubitale |
| 81.49.34↔ | Incision chirurgicale ouverte de l'os sous-chondral avec insertion d'implant acellulaire, articulation talo-crurale | 81.85.99↔ | Autre réparation du coude, autre |
| 81.49.35↔ | Incision chirurgicale ouverte de l'os sous-chondral avec insertion d'implant acellulaire, articulation sous-talaire | 81.94↔ | Suture de capsule ou de ligament de cheville et de pied |
| 81.49.99↔ | Autre réparation de la cheville, autre | 81.95.00↔ | Suture de capsule ou de ligament d'autre articulation du membre inférieur, SAP |
| 81.83.00↔ | Autre réparation de l'épaule, SAP | 81.95.10↔ | Suture de capsule ou de ligament d'autre articulation du membre inférieur, suture arthroscopique du ligament croisé antérieur |

| | | | |
|-----------|---|-----------|--|
| 81.95.11↔ | Suture de capsule ou de ligament d'autre articulation du membre inférieur, suture chirurgicale ouverte du ligament croisé antérieur | 81.96.52↔ | Autre réparation d'articulation, articulation métatarsophalangienne, refixation chirurgicale ouverte d'un fragment ostéochondral |
| 81.95.12↔ | Suture de capsule ou de ligament d'autre articulation du membre inférieur, suture arthroscopique du ligament croisé postérieur | 81.96.55↔ | Autre réparation d'articulation, articulation sacro-iliaque, greffe de cartilage et implantation de tissu cultivé in vitro, sous arthroscopie |
| 81.95.13↔ | Suture de capsule ou de ligament d'autre articulation du membre inférieur, suture chirurgicale ouverte du ligament croisé postérieur | 81.96.56↔ | Autre réparation d'articulation, articulation métatarsophalangienne, greffe de cartilage et implantation de tissu cultivé in vitro, chirurgie ouverte |
| 81.95.14↔ | Suture de capsule ou de ligament d'autre articulation du membre inférieur, suture arthroscopique de l'appareil capsulo-ligamentaire interne avec réparation méniscale | 81.96.59↔ | Autre réparation d'articulation, articulation métatarsophalangienne, autre |
| 81.95.15↔ | Suture de capsule ou de ligament d'autre articulation du membre inférieur, suture chirurgicale ouverte de l'appareil capsulo-ligamentaire interne avec réparation méniscale | 81.96.5a↔ | Autre réparation d'articulation, articulation métatarsophalangienne, incision de l'os sous-chondral sous arthroscopie |
| 81.95.16↔ | Suture de capsule ou de ligament d'autre articulation du membre inférieur, suture arthroscopique de l'appareil capsulo-ligamentaire externe | 81.96.5b↔ | Autre réparation d'articulation, articulation métatarsophalangienne, incision chirurgicale ouverte de l'os sous-chondral |
| 81.95.17↔ | Suture de capsule ou de ligament d'autre articulation du membre inférieur, suture chirurgicale ouverte de l'appareil capsulo-ligamentaire externe | 81.96.5c↔ | Autre réparation d'articulation, articulation métatarsophalangienne, incision de l'os sous-chondral avec insertion d'implant acellulaire sous arthroscopie |
| 81.95.18↔ | Suture de capsule ou de ligament d'autre articulation du membre inférieur, suture chirurgicale ouverte de l'appareil capsulo-ligamentaire dorsal | 81.96.60↔ | Autre réparation d'articulation, orteil, SAP |
| 81.95.99↔ | Suture de capsule ou de ligament d'autre articulation de membre inférieur, autre | 81.96.61↔ | Autre réparation d'articulation, orteil, refixation d'un fragment ostéochondral sous arthroscopie |
| 81.96.00↔ | Autre réparation d'articulation, SAP | 81.96.62↔ | Autre réparation d'articulation, orteil, refixation chirurgicale ouverte d'un fragment ostéochondral |
| 81.96.20↔ | Autre réparation d'articulation, poignet, SAP | 81.96.65↔ | Autre réparation d'articulation, orteil, greffe de cartilage et implantation de tissu cultivé in vitro, sous arthroscopie |
| 81.96.21↔ | Autre réparation d'articulation, poignet, refixation d'un fragment ostéochondral sous arthroscopie | 81.96.66↔ | Autre réparation d'articulation, orteil, greffe de cartilage et implantation de tissu cultivé in vitro, chirurgie ouverte |
| 81.96.22↔ | Autre réparation d'articulation, poignet, refixation chirurgicale ouverte d'un fragment ostéochondral | 81.96.69↔ | Autre réparation d'articulation, orteil, autre |
| 81.96.25↔ | Autre réparation d'articulation, poignet, greffe de cartilage et implantation de tissu cultivé in vitro, sous arthroscopie | 81.96.6a↔ | Autre réparation d'articulation, orteil, incision de l'os sous-chondral sous arthroscopie |
| 81.96.26↔ | Autre réparation d'articulation, poignet, greffe de cartilage et implantation de tissu cultivé in vitro, chirurgie ouverte | 81.96.6b↔ | Autre réparation d'articulation, orteil, incision chirurgicale ouverte de l'os sous-chondral |
| 81.96.29↔ | Autre réparation d'articulation, poignet, autre | 81.96.6c↔ | Autre réparation d'articulation, orteil, incision de l'os sous-chondral avec insertion d'implant acellulaire sous arthroscopie |
| 81.96.2a↔ | Autre réparation d'articulation, poignet, incision de l'os sous-chondral sous arthroscopie | 81.96.70↔ | Autre réparation d'articulation, autres articulations du pied, SAP |
| 81.96.2b↔ | Autre réparation d'articulation, poignet, incision chirurgicale ouverte de l'os sous-chondral | 81.96.71↔ | Autre réparation d'articulation, autres articulations du pied, refixation d'un fragment ostéochondral sous arthroscopie |
| 81.96.2c↔ | Autre réparation d'articulation, poignet, incision de l'os sous-chondral avec insertion d'implant acellulaire sous arthroscopie | 81.96.72↔ | Autre réparation d'articulation, autres articulations du pied, refixation chirurgicale ouverte d'un fragment ostéochondral |
| 81.96.40↔ | Autre réparation d'articulation, articulation tibio-péronière supérieure, SAP | 81.96.75↔ | Autre réparation d'articulation, autres articulations du pied, greffe de cartilage et implantation de tissu cultivé in vitro, sous arthroscopie |
| 81.96.41↔ | Autre réparation d'articulation, articulation tibio-péronière supérieure, refixation d'un fragment ostéochondral sous arthroscopie | 81.96.76↔ | Autre réparation d'articulation, autres articulations du pied, greffe de cartilage et implantation de tissu cultivé in vitro, chirurgie ouverte |
| 81.96.42↔ | Autre réparation d'articulation, articulation tibio-péronière supérieure, refixation chirurgicale ouverte d'un fragment ostéochondral | 81.96.79↔ | Autre réparation d'articulation, autres articulations du pied, autre |
| 81.96.45↔ | Autre réparation d'articulation, articulation tibio-péronière supérieure, greffe de cartilage et implantation de tissu cultivé in vitro, sous arthroscopie | 81.96.7a↔ | Autre réparation d'articulation, autres articulations du pied, incision de l'os sous-chondral sous arthroscopie |
| 81.96.46↔ | Autre réparation d'articulation, articulation tibio-péronière supérieure, greffe de cartilage et implantation de tissu cultivé in vitro, chirurgie ouverte | 81.96.7b↔ | Autre réparation d'articulation, autres articulations du pied, incision chirurgicale ouverte de l'os sous-chondral |
| 81.96.49↔ | Autre réparation d'articulation, articulation tibio-péronière supérieure, autre | 81.96.7c↔ | Autre réparation d'articulation, autres articulations du pied, incision de l'os sous-chondral avec insertion d'implant acellulaire sous arthroscopie |
| 81.96.4a↔ | Autre réparation d'articulation, articulation tibio-péronière supérieure, incision de l'os sous-chondral sous arthroscopie | 81.96.80↔ | Autre réparation d'articulation, autre site spécifié, SAP |
| 81.96.4b↔ | Autre réparation d'articulation, articulation tibio-péronière supérieure, incision chirurgicale ouverte de l'os sous-chondral | 81.96.81↔ | Autre réparation d'articulation, autre site spécifié, refixation d'un fragment ostéochondral sous arthroscopie |
| 81.96.4c↔ | Autre réparation d'articulation, articulation tibio-péronière supérieure, incision de l'os sous-chondral avec insertion d'implant acellulaire sous arthroscopie | 81.96.82↔ | Autre réparation d'articulation, autre site spécifié, refixation chirurgicale ouverte d'un fragment ostéochondral |
| 81.96.50↔ | Autre réparation d'articulation, articulation métatarsophalangienne, SAP | 81.96.85↔ | Autre réparation d'articulation, autre site spécifié, greffe de cartilage et implantation de tissu cultivé in vitro, sous arthroscopie |
| 81.96.51↔ | Autre réparation d'articulation, articulation métatarsophalangienne, refixation d'un fragment ostéochondral sous arthroscopie | 81.96.86↔ | Autre réparation d'articulation, autre site spécifié, greffe de cartilage et implantation de tissu cultivé in vitro, chirurgie ouverte |
| | | 81.96.89↔ | Autre réparation d'articulation, autre site spécifié, autre |
| | | 81.96.8a↔ | Autre réparation d'articulation, autre site spécifié, incision de l'os sous-chondral sous arthroscopie |
| | | 81.96.8b↔ | Autre réparation d'articulation, autre site spécifié, incision chirurgicale ouverte de l'os sous-chondral |
| | | 81.96.8c↔ | Autre réparation d'articulation, autre site spécifié, incision de l'os sous-chondral avec insertion d'implant acellulaire sous arthroscopie |
| | | 81.96.90↔ | Autre intervention de réparation et de plastie articulaire, SAP |

| | | | |
|-----------|--|-----------|---|
| 81.96.91↔ | Autre intervention de réparation et de plastie articulaire, suture de ligament capsulaire ou collatéral | 81.96.98↔ | Autre intervention de réparation et de plastie articulaire, arthroplastie de résection du poignet |
| 81.96.92↔ | Autre intervention de réparation et de plastie articulaire, refixation dans l'appareil capsulo-ligamentaire d'autres articulations | 81.96.99↔ | Autre réparation d'articulation, autre |
| 81.96.95↔ | Autre intervention de réparation et de plastie articulaire, implantation d'endoprothèse d'articulation de membre supérieur, autre | 81.96.9a↔ | Autre intervention de réparation et de plastie articulaire, arthroplastie de résection d'articulation du pied |
| 81.96.96↔ | Autre intervention de réparation et de plastie articulaire, insertion de spacers (p. ex. après ablation d'une endoprothèse) | 81.96.9b↔ | Autre intervention de réparation et de plastie articulaire, autre intervention de plastie articulaire |
| 81.96.97↔ | Autre intervention de réparation et de plastie articulaire, implantation complexe primaire/de remplacement d'une endoprothèse articulaire associée à l'implantation de matériel de substitution osseuse et/ou le remplacement d'articulations voisines | 82.31↔ | Bursectomie de la main |
| | | 82.42↔ | Suture différée de tendon fléchisseur de la main |

procédure B06-3

| | | | |
|-----------|---|-----------|---|
| 01.14.00↔ | Biopsie du cerveau à ciel ouvert, SAP | 01.25.20↔ | Autre craniectomie, recraniectomie avec mise en place de drain |
| 01.14.10↔ | Biopsie stéréotaxique du cerveau à ciel ouvert | 01.25.21↔ | Autre craniotomie, recraniectomie pour ablation de matériel alloplastique ou de réservoir médicamenteux des os crâniens ou de l'espace épidural |
| 01.14.99↔ | Biopsie du cerveau à ciel ouvert, autre | 01.25.99↔ | Autre craniectomie, autre |
| 01.21↔ | Incision et drainage de sinus crânien | 04.02↔ | Section du nerf trijumeau |
| 01.24.00↔ | Autre craniotomie, SAP | 04.03.00↔ | Section ou écrasement d'autres nerfs crâniens et périphériques, SAP |
| 01.24.10↔ | Autre craniotomie avec décompression | 04.03.10↔ | Section ou écrasement du nerf acoustique |
| 01.24.11↔ | Autre craniotomie pour évacuation d'hématome épidural | 04.03.11↔ | Section ou écrasement de segment intracrânien d'autre nerf cérébral et ganglion nerveux |
| 01.24.12↔ | Autre craniotomie pour évacuation d'empyème épidural | 04.03.20↔ | Section ou écrasement de nerf cérébral extracrânien |
| 01.24.13↔ | Autre craniotomie, insertion de matériel alloplastique ou de réservoir médicamenteux dans les os crâniens ou l'espace épidural | 04.03.30↔ | Section ou écrasement du plexus brachial |
| 01.24.14↔ | Autre craniotomie, ablation de matériel alloplastique ou de réservoir médicamenteux des os crâniens ou de l'espace épidural | 04.03.31↔ | Section ou écrasement de nerf de l'épaule |
| 01.24.15↔ | Autre craniotomie, extraction de corps étranger des os crâniens ou de l'espace épidural | 04.03.32↔ | Section ou écrasement de nerf du bras et de la main |
| 01.24.16↔ | Autre craniotomie pour autre drainage de liquide épidural ou pour d'autres raisons | 04.03.33↔ | Section ou écrasement de nerf du tronc et du membre inférieur |
| 01.24.20↔ | Craniotomie, abord par la calotte crânienne, SAP | 04.03.99↔ | Section ou écrasement d'autres nerfs crâniens et périphériques, autre |
| 01.24.21↔ | Trépanation de la calotte crânienne comme voie d'abord | 04.04.00↔ | Autre incision de nerf crânien et périphérique, SAP |
| 01.24.22↔ | Craniotomie stéréotaxique, abord par la calotte crânienne | 04.04.10↔ | Autre incision du nerf acoustique |
| 01.24.29↔ | Craniotomie, abord par la calotte crânienne, autre | 04.04.11↔ | Autre incision de segment intracrânien d'autre nerf cérébral et ganglion nerveux |
| 01.24.30↔ | Abord de la base du crâne, SAP | 04.04.20↔ | Autre incision de nerf cérébral extracrânien |
| 01.24.31↔ | Abord de la base du crâne, voie transorale | 04.04.30↔ | Autre incision du plexus brachial |
| 01.24.32↔ | Abord de la base du crâne, voie transorale, avec division du voile du palais | 04.04.31↔ | Autre incision de nerf de l'épaule |
| 01.24.33↔ | Abord de la base du crâne, voie transorale, avec division du voile du palais et du palais osseux | 04.04.32↔ | Autre incision de nerf du bras et de la main |
| 01.24.34↔ | Abord de la base du crâne, voie transsphénoïdale | 04.04.33↔ | Autre incision de nerf du tronc et du membre inférieur |
| 01.24.35↔ | Abord de la base du crâne, voie transethmoïdale | 04.04.99↔ | Autre incision de nerf crânien et périphérique, autre |
| 01.24.36↔ | Abord de la base du crâne, voie transmastoïdienne | 04.05.00↔ | Excision (et destruction) de ganglion de Gasser, SAP |
| 01.24.37↔ | Abord de la base du crâne, voie translabyrinthique | 04.05.10↔ | Excision de ganglion de Gasser |
| 01.24.38↔ | Abord de la base du crâne, voie transpyramidale | 04.05.20↔ | Destruction de ganglion de Gasser |
| 01.24.39↔ | Abord de la base du crâne, autre | 04.05.99↔ | Excision (et destruction) de ganglion de Gasser, autre |
| 01.24.3a↔ | Abord de la base du crâne, voie transcondyloire | 04.06.00↔ | Autre excision de ganglion de nerf crânien ou périphérique, SAP |
| 01.24.3b↔ | Abord de la base du crâne, voie transorbitaire | 04.06.10↔ | Excision de ganglion intracrânien |
| 01.24.3c↔ | Abord de la base du crâne, avec ostéotomie type Le Fort I | 04.06.20↔ | Excision d'autre ganglion périphérique |
| 01.24.3d↔ | Abord de la base du crâne, voie transnasale-transcribroforme | 04.06.99↔ | Autre excision de ganglion de nerf crânien ou périphérique, autre |
| 01.24.3e↔ | Abord de la base du crâne, voie transnasale-transclivale | 04.07.00↔ | Autre excision ou avulsion de nerf crânien et périphérique, SAP |
| 01.24.3f↔ | Abord de la base du crâne, voie transorale-transclivale | 04.07.10↔ | Excision (prélèvement) de nerf pour greffe |
| 01.24.3g↔ | Abord de la base du crâne, voie transnasale-transptérygoïdienne | 04.07.11↔ | Ablation de greffon nerveux |
| 01.24.99↔ | Autre craniotomie, autre | 04.07.20↔ | Autre excision ou avulsion de nerf intracrânien |
| 01.25.00↔ | Autre craniectomie, SAP | 04.07.30↔ | Autre excision ou avulsion de nerf cérébral extracrânien |
| 01.25.10↔ | Autre craniectomie avec décompression | 04.07.40↔ | Autre excision ou avulsion du plexus brachial |
| 01.25.11↔ | Autre craniectomie pour évacuation d'hématome épidural | 04.07.41↔ | Autre excision ou avulsion de nerf de l'épaule |
| 01.25.12↔ | Autre craniectomie pour évacuation d'empyème épidural | 04.07.42↔ | Autre excision ou avulsion de nerf du bras et de la main |
| 01.25.13↔ | Autre craniectomie, extraction de corps étranger des os crâniens ou de l'espace épidural | 04.07.43↔ | Autre excision ou avulsion de nerf du tronc et du membre inférieur |
| 01.25.14↔ | Autre craniectomie, insertion de matériel alloplastique ou de réservoir médicamenteux dans les os crâniens ou l'espace épidural | 04.07.99↔ | Autre excision ou avulsion de nerf crânien et périphérique, autre |
| 01.25.19↔ | Autre craniectomie pour drainage de liquide épidural ou pour d'autres raisons | 04.08.00↔ | Fenestration des gaines du nerf optique, SAP |
| | | 04.08.10↔ | Autres opérations du nerf optique |
| | | 04.08.99↔ | Fenestration des gaines du nerf optique, autre |
| | | 04.11.00↔ | Biopsie fermée [percutanée] [à l'aiguille] de nerf et ganglion crânien ou périphérique, SAP |

| | | | |
|-----------|--|-----------|--|
| 04.11.10↔ | Biopsie fermée [percutanée] [à l'aiguille] de nerf cérébral intracrânien | 04.3x.47↔ | Suture interfasciculaire de nerf du pied, suture secondaire |
| 04.11.20↔ | Biopsie fermée [percutanée] [à l'aiguille] de nerf cérébral extracrânien | 04.3x.49↔ | Suture interfasciculaire d'autre nerf crânien ou périphérique, suture secondaire |
| 04.12.00↔ | Biopsie ouverte de nerf et ganglion crânien ou périphérique, SAP | 04.3x.99↔ | Suture de nerf crânien et périphérique, autre |
| 04.12.10↔ | Biopsie ouverte de nerf crânien intracrânien | 04.42.00↔ | Autre décompression de nerf crânien, SAP |
| 04.12.20↔ | Biopsie ouverte de nerf crânien extracrânien | 04.42.10↔ | Autre décompression intracrânienne de nerf crânien |
| 04.12.30↔ | Biopsie ouverte du plexus brachial | 04.42.20↔ | Autre décompression extracrânienne de nerf crânien |
| 04.12.31↔ | Biopsie ouverte de nerf de l'épaule | 04.42.99↔ | Autre décompression de nerf crânien, autre |
| 04.12.32↔ | Biopsie ouverte de nerf du bras et de la main | 04.49.00↔ | Autre lyse d'adhérences ou décompression de nerf ou de ganglion périphérique, SAP |
| 04.12.33↔ | Biopsie ouverte de nerf du tronc | 04.49.10↔ | Autre lyse d'adhérences ou décompression du plexus brachial |
| 04.12.34↔ | Biopsie ouverte de nerf du plexus lombo-sacré | 04.49.11↔ | Autre lyse d'adhérences ou décompression de nerf de l'épaule |
| 04.12.35↔ | Biopsie ouverte de nerf du membre inférieur | 04.49.12↔ | Autre lyse d'adhérences ou décompression de nerf du bras |
| 04.12.99↔ | Biopsie ouverte de nerf et ganglion crânien ou périphérique, autre | 04.49.13↔ | Autre lyse d'adhérences ou décompression de nerf de la main |
| 04.2x.00↔ | Destruction de nerf et ganglion crânien et périphérique, SAP | 04.49.14↔ | Autre lyse d'adhérences ou décompression du plexus lombo-sacré, de l'aîne et du plancher pelvien |
| 04.2x.10↔ | Destruction de nerf et ganglion intracrânien | 04.49.15↔ | Autre lyse d'adhérences ou décompression de nerf de la jambe |
| 04.2x.20↔ | Destruction de nerf crânien extracrânien | 04.49.16↔ | Autre lyse d'adhérences ou décompression de nerf du pied |
| 04.2x.30↔ | Destruction du plexus brachial | 04.49.99↔ | Autre lyse d'adhérences ou décompression d'autre nerf ou de ganglion périphérique, autre |
| 04.2x.31↔ | Destruction de nerf de l'épaule | 04.5x.00↔ | Grefte de nerf crânien ou périphérique, SAP |
| 04.2x.32↔ | Destruction de nerf du bras et de la main | 04.5x.10↔ | Grefte de nerf cérébral extracrânien |
| 04.2x.33↔ | Destruction de nerf du tronc et du plexus lombo-sacré | 04.5x.11↔ | Grefte de plexus brachial et de nerf de l'épaule |
| 04.2x.34↔ | Destruction de nerf de la jambe et du pied | 04.5x.12↔ | Grefte de nerf du bras et de la main |
| 04.2x.39↔ | Destruction d'autre nerf et ganglion périphérique | 04.5x.13↔ | Grefte de nerf du tronc et du membre inférieur |
| 04.2x.99↔ | Destruction de nerf et ganglion crânien et périphérique, autre | 04.5x.19↔ | Grefte d'autre nerf crânien ou périphérique |
| 04.3x.00↔ | Suture de nerf crânien et périphérique, SAP | 04.5x.99↔ | Grefte de nerf crânien ou périphérique, autre |
| 04.3x.10↔ | Suture épineurale de nerf cérébral extracrânien, suture primaire | 04.6x.00↔ | Transposition de nerf crânien et périphérique, SAP |
| 04.3x.11↔ | Suture épineurale du plexus brachial, suture primaire | 04.6x.10↔ | Transposition de nerf cérébral extracrânien avec suture épineurale primaire |
| 04.3x.12↔ | Suture épineurale de nerf de l'épaule, suture primaire | 04.6x.11↔ | Transposition de nerf cérébral extracrânien avec suture épineurale secondaire |
| 04.3x.13↔ | Suture épineurale de nerf du bras, suture primaire | 04.6x.12↔ | Transposition de nerf cérébral extracrânien avec suture interfasciculaire primaire et secondaire |
| 04.3x.14↔ | Suture épineurale de nerf de la main, suture primaire | 04.6x.20↔ | Transposition du plexus brachial avec suture épineurale primaire |
| 04.3x.15↔ | Suture épineurale de nerf du tronc, suture primaire | 04.6x.21↔ | Transposition du plexus brachial avec suture épineurale secondaire |
| 04.3x.16↔ | Suture épineurale de nerf de la jambe (plexus lombo-sacré, aîne et plancher pelvien), suture primaire | 04.6x.22↔ | Transposition du plexus brachial avec suture interfasciculaire primaire |
| 04.3x.17↔ | Suture épineurale de nerf du pied, suture primaire | 04.6x.23↔ | Transposition du plexus brachial avec suture interfasciculaire secondaire |
| 04.3x.19↔ | Suture épineurale d'autre nerf crânien ou périphérique, suture primaire | 04.6x.30↔ | Transposition de nerf de l'épaule avec suture épineurale primaire et secondaire |
| 04.3x.20↔ | Suture épineurale de nerf cérébral extracrânien, suture secondaire | 04.6x.31↔ | Transposition de nerf de l'épaule avec suture interfasciculaire primaire et secondaire |
| 04.3x.21↔ | Suture épineurale du plexus brachial, suture secondaire | 04.6x.40↔ | Transposition de nerf du bras avec suture épineurale primaire |
| 04.3x.22↔ | Suture épineurale de nerf de l'épaule, suture secondaire | 04.6x.41↔ | Transposition de nerf du bras avec suture épineurale secondaire |
| 04.3x.23↔ | Suture épineurale de nerf du bras, suture secondaire | 04.6x.42↔ | Transposition de nerf du bras avec suture interfasciculaire primaire |
| 04.3x.24↔ | Suture épineurale de nerf de la main, suture secondaire | 04.6x.43↔ | Transposition de nerf du bras avec suture interfasciculaire secondaire |
| 04.3x.25↔ | Suture épineurale de nerf du tronc, suture secondaire | 04.6x.50↔ | Transposition de nerf du tronc et du membre inférieur avec suture épineurale primaire et secondaire |
| 04.3x.26↔ | Suture épineurale de nerf de la jambe (plexus lombo-sacré, aîne et plancher pelvien), suture secondaire | 04.6x.51↔ | Transposition de nerf du tronc et du membre inférieur avec suture interfasciculaire primaire et secondaire |
| 04.3x.27↔ | Suture épineurale de nerf du pied, suture secondaire | 04.6x.60↔ | Transposition de nerf de la main avec suture interfasciculaire primaire et secondaire |
| 04.3x.29↔ | Suture épineurale d'autre nerf crânien ou périphérique, suture secondaire | 04.6x.70↔ | Transposition avec neurolyse et décompression d'un nerf cérébral extracrânien |
| 04.3x.30↔ | Suture interfasciculaire de nerf cérébral extracrânien, suture primaire | 04.6x.71↔ | Transposition avec neurolyse et décompression du plexus brachial ou d'un nerf de l'épaule |
| 04.3x.31↔ | Suture interfasciculaire du plexus brachial, suture primaire | 04.6x.72↔ | Transposition avec neurolyse et décompression d'un nerf du bras |
| 04.3x.32↔ | Suture interfasciculaire de nerf de l'épaule, suture primaire | 04.6x.73↔ | Transposition avec neurolyse et décompression d'un nerf de la main |
| 04.3x.33↔ | Suture interfasciculaire de nerf du bras, suture primaire | 04.6x.74↔ | Transposition avec neurolyse et décompression d'un nerf du tronc et du membre inférieur |
| 04.3x.34↔ | Suture interfasciculaire de nerf de la main, suture primaire | 04.6x.75↔ | Transposition d'autre nerf crânien et périphérique |
| 04.3x.35↔ | Suture interfasciculaire de nerf du tronc, suture primaire | 04.6x.99↔ | Transposition de nerf crânien et périphérique, autre |
| 04.3x.36↔ | Suture interfasciculaire de nerf de la jambe (plexus lombo-sacré, aîne et plancher pelvien), suture primaire | 04.71↔ | Anastomose entre nerfs hypoglosse et facial |
| 04.3x.37↔ | Suture interfasciculaire de nerf du pied, suture primaire | 04.72↔ | Anastomose entre nerfs accessoire et facial |
| 04.3x.39↔ | Suture interfasciculaire d'autre nerf crânien ou périphérique, suture primaire | 04.73↔ | Anastomose entre nerfs accessoire et hypoglosse |
| 04.3x.40↔ | Suture interfasciculaire de nerf cérébral extracrânien, suture secondaire | | |
| 04.3x.41↔ | Suture interfasciculaire du plexus brachial, suture secondaire | | |
| 04.3x.42↔ | Suture interfasciculaire de nerf de l'épaule, suture secondaire | | |
| 04.3x.43↔ | Suture interfasciculaire de nerf du bras, suture secondaire | | |
| 04.3x.44↔ | Suture interfasciculaire de nerf de la main, suture secondaire | | |
| 04.3x.45↔ | Suture interfasciculaire de nerf du tronc, suture secondaire | | |
| 04.3x.46↔ | Suture interfasciculaire de nerf de la jambe (plexus lombo-sacré, aîne et plancher pelvien), suture secondaire | | |

| | | | |
|-----------|--|-----------|---|
| 04.74.00↔ | Autre anastomose de nerf crânien ou périphérique, SAP | 04.94.11↔ | Révision (sans remplacement) d'électrode(s) de neurostimulateur périphérique, électrode en baguette, système à une électrode |
| 04.74.10↔ | Anastomose nerveuse facio-faciale | 04.94.12↔ | Révision (sans remplacement) d'électrode(s) de neurostimulateur périphérique, électrode en baguette, système à plusieurs électrodes |
| 04.74.11↔ | Anastomose entre nerf intercostal et interfasciculaire | 04.94.13↔ | Révision (sans remplacement) d'électrode(s) de neurostimulateur périphérique, électrode à plaque, système à une électrode |
| 04.74.99↔ | Autre anastomose de nerf crânien ou périphérique, autre | 04.94.14↔ | Révision (sans remplacement) d'électrode(s) de neurostimulateur périphérique, électrode à plaque, système à plusieurs électrodes |
| 04.75↔ | Révision de réparation antérieure de nerf crânien et périphérique | 04.94.99↔ | Révision (sans remplacement) d'électrode(s) de neurostimulateur périphérique, autre |
| 04.76↔ | Réparation de traumatisme ancien de nerf crânien et périphérique | 04.99.00↔ | Autre opération de nerf crânien et périphérique, SAP |
| 04.79.00↔ | Autre plastie de nerf, SAP | 04.99.10↔ | Implantation ou remplacement de neuroprothèse périphérique |
| 04.79.10↔ | Transplantation et transposition de nerf cérébral extracrânien, avec suture épineurale | 04.99.11↔ | Révision (sans remplacement) de neuroprothèse périphérique |
| 04.79.11↔ | Transplantation et transposition du plexus brachial, avec suture épineurale | 04.99.12↔ | Ablation de neuroprothèse périphérique |
| 04.79.12↔ | Transplantation et transposition de nerf de l'épaule, avec suture épineurale | 04.99.99↔ | Autre opération de nerf crânien et périphérique, autre |
| 04.79.13↔ | Transplantation et transposition de nerf du bras et de la main, avec suture épineurale | 05.0↔ | Section de nerf ou de ganglion sympathique |
| 04.79.14↔ | Transplantation et transposition de nerf du tronc et du membre inférieur, avec suture épineurale | 05.11↔ | Biopsie de nerf ou de ganglion sympathique |
| 04.79.19↔ | Transplantation et transposition d'autre nerf, avec suture épineurale | 05.21↔ | Excision de ganglion sphéno-palatinal |
| 04.79.20↔ | Transplantation et transposition de nerf avec suture interfasciculaire | 05.22↔ | Sympathectomie cervicale |
| 04.79.21↔ | Transplantation et transposition de nerf cérébral extracrânien, avec suture interfasciculaire | 05.23↔ | Sympathectomie lombaire |
| 04.79.22↔ | Transplantation et transposition du plexus brachial, avec suture interfasciculaire | 05.24↔ | Sympathectomie présacrée |
| 04.79.23↔ | Transplantation et transposition de nerf de l'épaule, avec suture interfasciculaire | 05.25↔ | Sympathectomie périartérielle |
| 04.79.24↔ | Transplantation et transposition de nerf du bras et de la main, avec suture interfasciculaire | 05.26↔ | Sympathectomie thoracique |
| 04.79.25↔ | Transplantation et transposition de nerf du tronc et du membre inférieur, avec suture interfasciculaire | 05.29↔ | Autre sympathectomie et excision de ganglion |
| 04.79.29↔ | Transplantation et transposition d'autre nerf, avec suture interfasciculaire | 05.81↔ | Réparation de nerf ou de ganglion sympathique |
| 04.79.99↔ | Autre plastie de nerf, autre | 05.89↔ | Autres opérations de nerf ou de ganglion sympathique |
| 04.92.00↔ | Implantation ou remplacement d'électrode(s) de neurostimulateur périphérique, SAP | 05.9↔ | Autres opérations du système nerveux |
| 04.92.10↔ | Implantation ou remplacement d'électrode(s) de neurostimulateur périphérique temporaire, système à une électrode, test de stimulation | 07.80↔ | Thymectomie, SAP |
| 04.92.11↔ | Implantation ou remplacement d'électrode(s) de neurostimulateur périphérique temporaire, système à plusieurs électrodes, test de stimulation | 07.81↔ | Autre excision partielle du thymus |
| 04.92.20↔ | Implantation ou remplacement d'électrode(s) de neurostimulateur périphérique permanent par voie percutanée, électrode en baguette, système à une électrode | 07.82↔ | Autre excision totale du thymus |
| 04.92.21↔ | Implantation ou remplacement d'électrode(s) de neurostimulateur périphérique permanent par voie percutanée, électrode en baguette, système à plusieurs électrodes | 07.83↔ | Excision partielle du thymus par voie thoracoscopique |
| 04.92.30↔ | Implantation ou remplacement par voie chirurgicale ouverte d'électrode(s) de neurostimulateur périphérique permanent, électrode à plaque, système à une électrode | 07.84↔ | Excision totale du thymus par voie thoracoscopique |
| 04.92.31↔ | Implantation ou remplacement par voie chirurgicale ouverte d'électrode(s) de neurostimulateur périphérique permanent, électrode à plaque, système à plusieurs électrodes | 08.22.00↔ | Excision d'autre lésion mineure de paupière, SAP |
| 04.92.40↔ | Implantation ou remplacement d'électrode de stimulation du nerf vague | 08.22.10↔ | Excision d'autre lésion mineure de paupière, sans contrôle histographique (chirurgie micrographique) |
| 04.92.99↔ | Implantation ou remplacement d'électrode(s) de neurostimulateur périphérique, autre | 08.22.11↔ | Excision d'autre lésion mineure de paupière, contrôlée par histographie (chirurgie micrographique) |
| 04.93.00↔ | Ablation d'électrode(s) de neurostimulateur périphérique, SAP | 08.22.99↔ | Excision d'autre lésion mineure de paupière, autre |
| 04.93.10↔ | Ablation d'électrode(s) de neurostimulateur périphérique, électrode en baguette, système à une électrode | 08.23.00↔ | Excision de lésion majeure de paupière, épaisseur partielle, SAP |
| 04.93.11↔ | Ablation d'électrode(s) de neurostimulateur périphérique, électrode en baguette, système à plusieurs électrodes | 08.23.10↔ | Excision de lésion majeure de paupière, épaisseur partielle, sans contrôle histographique (chirurgie micrographique) |
| 04.93.20↔ | Ablation d'électrode(s) de neurostimulateur périphérique, électrode à plaque, système à une électrode | 08.23.11↔ | Excision de lésion majeure de paupière, épaisseur partielle, contrôlée par histographie (chirurgie micrographique) |
| 04.93.21↔ | Ablation d'électrode(s) de neurostimulateur périphérique, électrode à plaque, système à plusieurs électrodes | 08.23.99↔ | Excision de lésion majeure de paupière, épaisseur partielle, autre |
| 04.93.40↔ | Enlèvement d'électrode du nerf vague | 08.24.00↔ | Excision de lésion majeure de paupière, épaisseur transfixiante, SAP |
| 04.93.99↔ | Ablation d'électrode(s) de neurostimulateur périphérique, autre | 08.24.10↔ | Excision de lésion majeure de paupière, épaisseur transfixiante, sans contrôle histographique (chirurgie micrographique) |
| 04.94.10↔ | Révision (sans remplacement) d'électrode(s) de neurostimulateur périphérique, SAP | 08.24.11↔ | Excision de lésion majeure de paupière, épaisseur transfixiante, contrôlée par histographie (chirurgie micrographique) |
| | | 08.24.99↔ | Excision de lésion majeure de paupière, épaisseur transfixiante, autre |
| | | 08.51↔ | Canthotomie |
| | | 08.52↔ | Blépharorrhaphie |
| | | 08.59.00↔ | Autre ajustement de position de paupière, SAP |
| | | 08.59.10↔ | Canthoplastie, SAP |
| | | 08.59.11↔ | Canthopexie |
| | | 08.59.12↔ | Correction chirurgicale de l'épicanthus |
| | | 08.59.99↔ | Autre ajustement de position de paupière, autre |
| | | 08.89.00↔ | Autre réparation de paupière, SAP |
| | | 08.89.10↔ | Réparation de paupière, angle palpébral interne ou externe |
| | | 08.89.11↔ | Réparation de paupière par suspension du sourcil |
| | | 08.89.12↔ | Réparation de paupière par résection d'un prolapsus de graisse orbitaire |
| | | 08.89.13↔ | Réparation de paupière par surfaçage au laser |

| | | | |
|-----------|---|-----------|---|
| 08.89.14↔ | Réparation de paupière par autre technique d'allongement de la paupière supérieure | 38.11↔ | Endartériectomie de vaisseaux intracrâniens |
| 08.89.15↔ | Réparation de paupière par allongement de la paupière inférieure | 38.21↔ | Biopsie de vaisseau sanguin |
| 08.89.99↔ | Autre réparation de paupière, autre | 38.42↔ | Résection d'autres vaisseaux de la tête et du cou, avec remplacement |
| 18.21.00↔ | Excision de fistule préauriculaire ou de sinus préauriculaire, SAP | 38.62↔ | Autre excision de vaisseaux de la tête et du cou |
| 18.21.10↔ | Excision de fistule préauriculaire ou de sinus préauriculaire, sans contrôle histographique | 38.66.00↔ | Autre excision d'artères abdominales, SAP |
| 18.21.11↔ | Excision de fistule préauriculaire ou de sinus préauriculaire, contrôlée par histographie | 38.66.10↔ | Autre excision d'artères viscérales, SAP |
| 18.21.99↔ | Excision de fistule préauriculaire ou de sinus préauriculaire, autre | 38.66.11↔ | Autre excision du tronc coeliaque |
| 18.29.00↔ | Excision ou destruction d'autre lésion de l'oreille externe, SAP | 38.66.12↔ | Autre excision de l'artère gastrique |
| 18.29.01↔ | Destruction de lésion de l'oreille externe ou du conduit auditif externe | 38.66.13↔ | Autre excision de l'artère hépatique |
| 18.29.10↔ | Excision d'autre lésion de l'oreille externe ou du conduit auditif externe, sans contrôle histographique | 38.66.14↔ | Autre excision de l'artère splénique |
| 18.29.11↔ | Excision d'autre lésion de l'oreille externe ou du conduit auditif externe, contrôlée par histographie | 38.66.15↔ | Autre excision de l'artère rénale |
| 18.29.99↔ | Excision ou destruction d'autre lésion de l'oreille externe, autre | 38.66.16↔ | Autre excision de l'artère mésentérique |
| 18.31.00↔ | Excision radicale de lésion de l'oreille externe, SAP | 38.66.17↔ | Autre excision de l'artère lombaire |
| 18.31.10↔ | Excision radicale de lésion de l'oreille externe ou du conduit auditif externe ou résection partielle du pavillon, sans contrôle histographique | 38.66.18↔ | Autre excision de l'artère iliaque |
| 18.31.11↔ | Excision radicale de lésion de l'oreille externe ou du conduit auditif externe ou résection partielle du pavillon, contrôlée par histographie | 38.66.19↔ | Autre excision d'artères viscérales, autre |
| 18.31.19↔ | Excision radicale de lésion de l'oreille externe, autre | 38.66.99↔ | Autre excision d'artères abdominales, autre |
| 18.39.00↔ | Autre excision de l'oreille externe, SAP | 38.82.00↔ | Autre occlusion chirurgicale de vaisseaux de la tête et du cou, SAP |
| 18.39.10↔ | Résection du pavillon, totale, sans contrôle histographique | 38.82.10↔ | Autre occlusion chirurgicale d'artères extracrâniennes de la tête et du cou |
| 18.39.11↔ | Résection du pavillon, totale, contrôlée par histographie | 38.82.20↔ | Autre occlusion chirurgicale de veines extracrâniennes de la tête et du cou, SAP |
| 18.39.19↔ | Autre résection du pavillon, autre | 38.82.21↔ | Autre occlusion chirurgicale de la veine jugulaire |
| 18.39.99↔ | Autre excision de l'oreille externe, autre | 38.82.22↔ | Autre occlusion chirurgicale d'autres veines extracrâniennes profondes de la tête et du cou |
| 21.32.10↔ | Excision ou destruction locale d'autre lésion du nez, sans contrôle histographique | 38.82.29↔ | Autre occlusion chirurgicale de veines extracrâniennes de la tête et du cou, autre |
| 21.32.11↔ | Excision ou destruction locale d'autre lésion du nez, contrôlée par histographie | 38.82.99↔ | Autre occlusion chirurgicale de vaisseaux de la tête et du cou, autre |
| 21.4x.00↔ | Résection du nez, SAP | 38.85.00↔ | Autre occlusion chirurgicale d'autres vaisseaux thoraciques, SAP |
| 21.4x.10↔ | Résection du nez, partielle, sans contrôle histographique | 38.85.10↔ | Autre occlusion chirurgicale d'autres artères thoraciques, SAP |
| 21.4x.11↔ | Résection du nez, partielle, contrôlée par histographie | 38.85.11↔ | Autre occlusion chirurgicale de l'artère sous-clavière |
| 21.4x.20↔ | Résection du nez, subtotal, sans contrôle histographique | 38.85.12↔ | Autre occlusion chirurgicale de l'artère pulmonaire |
| 21.4x.21↔ | Résection du nez, subtotal, contrôlée par histographie | 38.85.13↔ | Autre occlusion chirurgicale du tronc brachio-céphalique |
| 21.4x.30↔ | Résection du nez, totale, sans contrôle histographique | 38.85.19↔ | Autre occlusion chirurgicale d'autres artères thoraciques, autre |
| 21.4x.31↔ | Résection du nez, totale, contrôlée par histographie | 38.85.20↔ | Autre occlusion chirurgicale de veines thoraciques, SAP |
| 21.4x.99↔ | Résection du nez, autre | 38.85.21↔ | Autre occlusion chirurgicale de la veine cave supérieure |
| 27.56.00↔ | Autre greffe de peau de la lèvre et de la bouche, SAP | 38.85.22↔ | Autre occlusion chirurgicale de la veine pulmonaire |
| 27.56.10↔ | Greffe de peau d'épaisseur partielle de la lèvre et de la bouche, non étendue | 38.85.23↔ | Autre occlusion chirurgicale de la veine sous-clavière |
| 27.56.20↔ | Greffe de peau d'épaisseur partielle de la lèvre et de la bouche, étendue | 38.85.28↔ | Autre occlusion chirurgicale d'autres veines thoraciques profondes |
| 27.56.30↔ | Hétéogreffe de peau à la lèvre, non étendue | 38.85.29↔ | Autre occlusion chirurgicale de veines thoraciques, autre |
| 27.56.40↔ | Hétéogreffe de peau à la lèvre, étendue | 38.85.99↔ | Autre occlusion chirurgicale d'autres vaisseaux thoraciques, autre |
| 27.56.50↔ | Homogreffe de peau à la lèvre, non étendue | 38.86.00↔ | Autre occlusion chirurgicale d'artères abdominales, SAP |
| 27.56.60↔ | Homogreffe de peau à la lèvre, étendue | 38.86.10↔ | Autre occlusion chirurgicale d'artères viscérales, SAP |
| 27.56.99↔ | Autre greffe de peau de la lèvre et de la bouche, autre | 38.86.11↔ | Autre occlusion chirurgicale du tronc coeliaque |
| 29.92↔ | Section du nerf glossopharyngien | 38.86.12↔ | Autre occlusion chirurgicale de l'artère gastrique |
| 31.91↔ | Section de nerf laryngé | 38.86.13↔ | Autre occlusion chirurgicale de l'artère hépatique |
| 33.31↔ | Destruction du nerf phrénique pour collapsothérapie du poumon | 38.86.14↔ | Autre occlusion chirurgicale de l'artère splénique |
| 34.23.20↔ | Biopsie ouverte de la paroi thoracique | 38.86.15↔ | Autre occlusion chirurgicale de l'artère rénale |
| 38.06.00↔ | Incision d'artères abdominales, SAP | 38.86.16↔ | Autre occlusion chirurgicale de l'artère mésentérique |
| 38.06.10↔ | Incision d'artères viscérales, SAP | 38.86.17↔ | Autre occlusion chirurgicale de l'artère iliaque |
| 38.06.11↔ | Incision du tronc coeliaque | 38.86.19↔ | Autre occlusion chirurgicale d'artères viscérales, autre |
| 38.06.12↔ | Incision de l'artère gastrique | 38.86.99↔ | Autre occlusion chirurgicale d'artères abdominales, autre |
| 38.06.13↔ | Incision de l'artère hépatique | 38.87.00↔ | Autre occlusion chirurgicale de veines abdominales, SAP |
| 38.06.14↔ | Incision de l'artère splénique | 38.87.10↔ | Autre occlusion chirurgicale de veines abdominales profondes, SAP |
| 38.06.15↔ | Incision de l'artère rénale | 38.87.11↔ | Autre occlusion chirurgicale de la veine cave inférieure |
| 38.06.16↔ | Incision de l'artère mésentérique | 38.87.12↔ | Autre occlusion chirurgicale des veines iliaques commune et interne |
| 38.06.17↔ | Incision de l'artère lombaire | 38.87.19↔ | Autre occlusion chirurgicale de veines abdominales profondes, autre |
| 38.06.18↔ | Incision de l'artère iliaque | 38.87.99↔ | Autre occlusion chirurgicale de veines abdominales, autre |
| 38.06.19↔ | Incision d'artères viscérales, autre | 39.50.00↔ | Angioplastie ou athérectomie d'autre(s) vaisseau(x) non-coronaire(s), SAP |
| 38.06.99↔ | Incision d'artères abdominales, autre | 39.50.10↔ | Angioplastie ou athérectomie d'autre(s) vaisseau(x) non-coronaire(s) par ballonnet, SAP |

| | | | |
|-----------|---|-----------|--|
| 39.50.11↔ | Angioplastie ou athérectomie d'autre(s) vaisseau(x) non-coronaire(s) par ballonnet simple | 39.59.88↔ | Autre réparation d'autres veines profondes du membre inférieur |
| 39.50.12↔ | Angioplastie ou athérectomie d'autre(s) vaisseau(x) non-coronaire(s) par ballonnet à lames | 39.59.89↔ | Autre réparation de vaisseaux de membre inférieur, autre |
| 39.50.13↔ | Angioplastie ou athérectomie d'autre(s) vaisseau(x) non-coronaire(s) par ballonnet de cryoplastie | 39.59.90↔ | Autre réparation de vaisseau, plastie de valves veineuses |
| 39.50.14↔ | Angioplastie ou athérectomie d'autre(s) vaisseau(x) non-coronaire(s) par ballonnet à élution médicamenteuse | 39.59.99↔ | Autre réparation de vaisseau, autre |
| 39.50.19↔ | Angioplastie ou athérectomie d'autre(s) vaisseau(x) non-coronaire(s) par autre ballonnet | 39.75.11↔ | Intervention vasculaire transluminale percutanée, autres vaisseaux, thrombectomie à lame rotative |
| 39.50.20↔ | Angioplastie par laser à lame d'autre(s) vaisseau(x) non-coronaire(s) | 39.8x.00↔ | Opération du corps carotidien, du sinus carotidien et d'autres corps vasculaires, SAP |
| 39.50.21↔ | Angioplastie, thrombectomie d'autre(s) vaisseau(x) non-coronaire(s) | 39.8x.10↔ | Exploration du corps carotidien et d'autres corps vasculaires |
| 39.50.99↔ | Angioplastie ou athérectomie d'autre(s) vaisseau(x) non-coronaire(s), autre | 39.8x.11↔ | Excision du corps carotidien et d'autres corps vasculaires |
| 39.59.00↔ | Autre réparation de vaisseau, SAP | 39.8x.20↔ | Implantation ou remplacement de générateur d'impulsions pour activation du baroréflexe |
| 39.59.10↔ | Transposition d'artères, SAP | 39.8x.21↔ | Révision (sans remplacement) de générateur d'impulsions pour activation du baroréflexe |
| 39.59.11↔ | Transposition d'artère vertébrale extracrânienne | 39.8x.22↔ | Ablation de générateur d'impulsions pour activation du baroréflexe |
| 39.59.12↔ | Transposition d'autres artères extracrâniennes de la tête et du cou | 39.8x.30↔ | Implantation ou remplacement d'électrode(s) pour activation du baroréflexe |
| 39.59.13↔ | Transposition d'artères de membre supérieur | 39.8x.31↔ | Révision (sans remplacement) d'électrode(s) pour activation du baroréflexe |
| 39.59.14↔ | Transposition d'artères thoraciques | 39.8x.32↔ | Ablation d'électrode(s) pour activation du baroréflexe |
| 39.59.15↔ | Transposition de l'artère gastrique, de l'artère hépatique et de l'artère splénique | 39.8x.99↔ | Opération du corps carotidien, du sinus carotidien et d'autres corps vasculaires, autre |
| 39.59.16↔ | Transposition de l'artère rénale | 39.99.00↔ | Autres opérations de vaisseaux, SAP |
| 39.59.17↔ | Transposition de l'artère mésentérique | 39.99.10↔ | Aortopexie |
| 39.59.18↔ | Transposition d'autres artères viscérales | 39.99.20↔ | Opérations d'anomalies vasculaires congénitales, SAP |
| 39.59.19↔ | Transposition de l'artère iliaque | 39.99.21↔ | Opérations d'anomalie congénitale de l'isthme aortique (sténose) ou d'interruption de la crosse aortique |
| 39.59.20↔ | Transposition d'autres artères abdominales | 39.99.22↔ | Opérations d'anomalie congénitale de l'artère ou de la veine pulmonaire ou d'une artère sous-clavière droite rétro-oesophagienne (arteria lusoria) |
| 39.59.21↔ | Transposition d'artères de membre inférieur | 39.99.23↔ | Opérations d'anomalies congénitales de la veine cave |
| 39.59.29↔ | Transposition d'artères, autre | 39.99.24↔ | Opération et unifocalisation de vaisseaux collatéraux congénitaux |
| 39.59.30↔ | Autre réparation de vaisseaux de la tête et du cou, SAP | 39.99.30↔ | Fermeture par cathéter du canal artériel de Botal, SAP |
| 39.59.31↔ | Autre réparation de vaisseaux intracrâniens | 39.99.31↔ | Fermeture par cathéter du canal artériel de Botal, avec coil |
| 39.59.32↔ | Autre réparation d'artère vertébrale extracrânienne | 39.99.32↔ | Fermeture par cathéter du canal artériel de Botal, avec obturateur d'Amplatz |
| 39.59.33↔ | Autre réparation d'artères extracrâniennes de la tête et du cou, autre | 39.99.38↔ | Fermeture par cathéter du canal artériel de Botal, autre |
| 39.59.34↔ | Autre réparation de la veine jugulaire | 39.99.39↔ | Opérations d'autres anomalies vasculaires congénitales |
| 39.59.39↔ | Autre réparation de vaisseaux de la tête et du cou, autre | 39.99.99↔ | Autres opérations de vaisseaux, autre |
| 39.59.40↔ | Autre réparation de vaisseaux de membre supérieur, SAP | 40.11.10↔ | Biopsie ouverte (par incision) de ganglion lymphatique médiastinal, para-aortique, iliaque ou pelvien |
| 39.59.41↔ | Autre réparation d'artères de membre supérieur | 40.11.11↔ | Biopsie ouverte (par incision) de ganglion lymphatique cervical, supraclaviculaire, axillaire ou inguinal |
| 39.59.42↔ | Autre réparation de la veine sous-clavière, de la veine axillaire et de la veine brachio-céphalique | 44.01↔ | Vagotomie tronculaire |
| 39.59.48↔ | Autre réparation d'autres veines profondes du membre supérieur | 79.24↔ | Réduction ouverte de fracture sans fixation interne, phalange de la main |
| 39.59.49↔ | Autre réparation de vaisseaux de membre supérieur, autre | 80.81.00↔ | Autre excision ou destruction locale de lésion articulaire, ceinture scapulaire et épaule, SAP |
| 39.59.50↔ | Autre réparation de vaisseaux thoraciques, SAP | 80.81.10↔ | Débridement de l'articulation glénohumérale |
| 39.59.51↔ | Autre réparation de l'aorte thoracique | 80.81.11↔ | Excision de kyste de l'articulation glénohumérale |
| 39.59.52↔ | Autre réparation de l'artère pulmonaire | 80.81.19↔ | Autre excision ou destruction locale de lésion de l'articulation glénohumérale |
| 39.59.53↔ | Autre réparation d'artères thoraciques, autre | 80.81.20↔ | Débridement de l'articulation acromio-claviculaire |
| 39.59.54↔ | Autre réparation de la veine pulmonaire | 80.81.21↔ | Excision de kyste de l'articulation acromio-claviculaire |
| 39.59.55↔ | Autre réparation de la veine cave supérieure | 80.81.29↔ | Autre excision ou destruction locale de lésion de l'articulation acromio-claviculaire |
| 39.59.59↔ | Autre réparation de vaisseaux thoraciques, autre | 80.81.99↔ | Autre excision ou destruction locale de lésion articulaire, ceinture scapulaire et épaule, autre |
| 39.59.60↔ | Autre réparation d'artères abdominales, SAP | 80.82.00↔ | Autre excision ou destruction locale de lésion articulaire, coude, SAP |
| 39.59.61↔ | Autre réparation de l'aorte abdominale | 80.82.10↔ | Excision ou destruction locale de lésion articulaire du coude sous arthroscopie |
| 39.59.62↔ | Autre réparation du tronc coeliaque | 80.82.11↔ | Débridement de l'articulation du coude |
| 39.59.63↔ | Autre réparation de l'artère gastrique | 80.82.12↔ | Excision de kyste de l'articulation du coude |
| 39.59.64↔ | Autre réparation de l'artère hépatique | 80.82.99↔ | Autre excision ou destruction locale de lésion articulaire, coude, autre |
| 39.59.65↔ | Autre réparation de l'artère splénique | 80.83.00↔ | Autre excision ou destruction locale de lésion articulaire, poignet, SAP |
| 39.59.66↔ | Autre réparation de l'artère rénale | 80.83.10↔ | Excision ou destruction locale de lésion articulaire du poignet sous arthroscopie |
| 39.59.67↔ | Autre réparation de l'artère mésentérique | | |
| 39.59.68↔ | Autre réparation de l'artère iliaque | | |
| 39.59.69↔ | Autre réparation d'artères abdominales, autre | | |
| 39.59.70↔ | Autre réparation de veines abdominales, SAP | | |
| 39.59.71↔ | Autre réparation de la veine cave inférieure | | |
| 39.59.72↔ | Autre réparation de la veine iliaque | | |
| 39.59.79↔ | Autre réparation de veines abdominales, autre | | |
| 39.59.80↔ | Autre réparation de vaisseaux de membre inférieur, SAP | | |
| 39.59.81↔ | Autre réparation d'artères de membre inférieur | | |
| 39.59.82↔ | Autre réparation de la veine fémorale | | |
| 39.59.83↔ | Autre réparation de la veine poplitée | | |

| | | | |
|-----------|---|-----------|---|
| 80.83.11↔ | Débridement de l'articulation du poignet | 80.91.30↔ | Prélèvement de greffon cartilagineux, ceinture scapulaire et épaule |
| 80.83.12↔ | Excision de kyste de l'articulation du poignet | 80.91.99↔ | Autre excision articulaire, ceinture scapulaire et épaule, autre |
| 80.83.99↔ | Autre excision ou destruction locale de lésion articulaire, poignet, autre | 80.92.00↔ | Autre excision articulaire, coude, SAP |
| 80.85.00↔ | Autre excision ou destruction locale de lésion articulaire, hanche, SAP | 80.92.10↔ | Excision arthroscopique, coude |
| 80.85.10↔ | Excision ou destruction locale de lésion articulaire de la hanche sous arthroscopie | 80.92.11↔ | Prélèvement de greffon cartilagineux du coude |
| 80.85.11↔ | Débridement de l'articulation coxo-fémorale | 80.92.99↔ | Autre excision articulaire, coude, autre |
| 80.85.12↔ | Excision de kyste de l'articulation coxo-fémorale | 80.93.00↔ | Autre excision articulaire, poignet, SAP |
| 80.85.99↔ | Autre excision ou destruction locale de lésion articulaire, hanche, autre | 80.93.10↔ | Excision arthroscopique, poignet |
| 80.86.00↔ | Autre excision ou destruction locale de lésion articulaire, genou, SAP | 80.93.11↔ | Prélèvement de greffon cartilagineux du poignet |
| 80.86.10↔ | Excision ou destruction locale de lésion articulaire du genou sous arthroscopie | 80.93.12↔ | Résection du ligament triangulaire du carpe |
| 80.86.11↔ | Débridement de l'articulation du genou | 80.93.99↔ | Autre excision articulaire, poignet, autre |
| 80.86.12↔ | Excision de kyste de l'articulation du genou | 80.94↔ | Autre excision articulaire, main et doigt |
| 80.86.13↔ | Excision de kyste méniscal de l'articulation du genou | 80.95.00↔ | Autre excision articulaire, hanche, SAP |
| 80.86.99↔ | Autre excision ou destruction locale de lésion articulaire, genou, autre | 80.95.10↔ | Excision arthroscopique, hanche |
| 80.87.00↔ | Autre excision ou destruction locale de lésion articulaire, cheville, SAP | 80.95.11↔ | Prélèvement de greffon cartilagineux de la hanche |
| 80.87.10↔ | Excision ou destruction locale de lésion de l'articulation talo-crurale sous arthroscopie | 80.95.99↔ | Autre excision articulaire, hanche, autre |
| 80.87.11↔ | Débridement de l'articulation talo-crurale | 80.96.00↔ | Autre excision articulaire, genou, SAP |
| 80.87.12↔ | Excision de kyste de l'articulation talo-crurale | 80.96.10↔ | Excision arthroscopique, genou |
| 80.87.19↔ | Autre excision ou destruction locale de lésion de l'articulation talo-crurale | 80.96.20↔ | Prélèvement arthroscopique de greffon cartilagineux du genou |
| 80.87.20↔ | Excision ou destruction locale de lésion articulaire de l'articulation sous-talaire sous arthroscopie | 80.96.21↔ | Prélèvement chirurgical ouvert de greffon cartilagineux du genou |
| 80.87.21↔ | Débridement de l'articulation sous-talaire | 80.96.99↔ | Autre excision articulaire, genou, autre |
| 80.87.22↔ | Excision de kyste de l'articulation sous-talaire | 80.97.00↔ | Autre excision articulaire, cheville, SAP |
| 80.87.29↔ | Autre excision ou destruction locale de lésion de l'articulation sous-talaire | 80.97.10↔ | Excision arthroscopique, articulation talo-crurale |
| 80.87.99↔ | Autre excision ou destruction locale de lésion articulaire, cheville, autre | 80.97.11↔ | Autre excision, articulation talo-crurale |
| 80.88.00↔ | Autre excision ou destruction locale de lésion articulaire, pied et orteil, SAP | 80.97.20↔ | Excision arthroscopique, articulation sous-talaire |
| 80.88.10↔ | Excision ou destruction locale de lésion articulaire de pied et d'orteil sous arthroscopie | 80.97.21↔ | Autre excision, articulation sous-talaire |
| 80.88.20↔ | Débridement de l'articulation métatarso-phalangienne | 80.97.30↔ | Prélèvement de greffon cartilagineux de la cheville |
| 80.88.21↔ | Excision de kyste de l'articulation métatarso-phalangienne | 80.97.99↔ | Autre excision articulaire, cheville, autre |
| 80.88.29↔ | Autre excision ou destruction locale de lésion de l'articulation métatarso-phalangienne | 80.98.00↔ | Autre excision articulaire, pied et orteil, SAP |
| 80.88.30↔ | Débridement d'articulation d'orteil | 80.98.10↔ | Excision arthroscopique, pied et orteil |
| 80.88.40↔ | Autre débridement d'autre articulation de pied | 80.98.11↔ | Autre excision, articulation métatarso-phalangienne |
| 80.88.50↔ | Excision de kyste d'autre articulation de pied et d'orteil | 80.98.12↔ | Autre excision, autres articulations du pied |
| 80.88.59↔ | Autre excision ou destruction locale de lésion d'autre articulation de pied et d'orteil | 80.98.13↔ | Autre excision, articulation d'orteil |
| 80.88.99↔ | Autre excision ou destruction locale de lésion articulaire, pied et orteil, autre | 80.98.99↔ | Autre excision articulaire, pied et orteil, autre |
| 80.89.00↔ | Autre excision ou destruction locale de lésion articulaire, autre site spécifié, SAP | 80.99.00↔ | Autre excision articulaire, autre site spécifié, SAP |
| 80.89.20↔ | Excision ou destruction locale de lésion de l'articulation sacro-iliaque sous arthroscopie | 80.99.10↔ | Excision arthroscopique, articulation sternoclaviculaire |
| 80.89.21↔ | Débridement de l'articulation sacro-iliaque | 80.99.11↔ | Autre excision, articulation sternoclaviculaire |
| 80.89.22↔ | Excision de kyste de l'articulation sacro-iliaque | 80.99.20↔ | Excision arthroscopique, articulation sacro-iliaque |
| 80.89.29↔ | Autre excision ou destruction locale de lésion de l'articulation sacro-iliaque | 80.99.21↔ | Autre excision, articulation sacro-iliaque |
| 80.89.41↔ | Débridement de lésion articulaire d'autre site spécifié | 80.99.30↔ | Excision arthroscopique, symphyse |
| 80.89.42↔ | Excision de kyste articulaire d'autre site spécifié | 80.99.31↔ | Autre excision, symphyse |
| 80.89.99↔ | Autre excision ou destruction locale de lésion articulaire, autre | 80.99.90↔ | Excision articulaire arthroscopique, d'autre site spécifié |
| 80.90.00↔ | Autre excision articulaire, SAP | 80.99.91↔ | Prélèvement de greffon cartilagineux sur articulation d'autre site spécifié |
| 80.90.10↔ | Excision articulaire sous arthroscopie | 80.99.99↔ | Autre excision articulaire, autre site spécifié, autre |
| 80.90.99↔ | Autre excision articulaire, autre | 81.25↔ | Arthrodèse radio-carpienne |
| 80.91.00↔ | Autre excision articulaire, ceinture scapulaire et épaule, SAP | 81.44.00↔ | Stabilisation de la rotule, SAP |
| 80.91.10↔ | Excision arthroscopique, articulation glénohumérale | 81.44.10↔ | Stabilisation de la rotule, incision du rétinacle latéral |
| 80.91.11↔ | Autre excision, articulation glénohumérale | 81.44.11↔ | Stabilisation de la rotule, section de l'aileron rotulien externe et ligamentoplastie |
| 80.91.20↔ | Excision arthroscopique, articulation acromio-claviculaire | 81.44.12↔ | Stabilisation de la rotule, transfert de l'insertion d'un tendon rotulien |
| 80.91.21↔ | Autre excision, articulation acromio-claviculaire | 81.44.13↔ | Stabilisation de la rotule, transfert de l'insertion d'un tendon rotulien avec implantation d'un greffon osseux |
| | | 81.44.14↔ | Stabilisation de la rotule par plastie du MPFL (Medial Patello-Femoral Ligament) |
| | | 81.44.99↔ | Stabilisation de la rotule, autre |
| | | 81.45.00↔ | Autre réparation des ligaments croisés, SAP |
| | | 81.45.10↔ | Réparation du ligament croisé antérieur avec tendon rotulien autogène sous arthroscopie |
| | | 81.45.11↔ | Réparation du ligament croisé postérieur avec tendon rotulien autogène sous arthroscopie |
| | | 81.45.12↔ | Réparation du ligament croisé antérieur avec tendon semi-tendineux et/ou gracilis sous arthroscopie |
| | | 81.45.13↔ | Réparation du ligament croisé postérieur avec tendon semi-tendineux et/ou gracilis sous arthroscopie |
| | | 81.45.19↔ | Autre réparation des ligaments croisés sous arthroscopie |
| | | 81.45.20↔ | Réparation chirurgicale ouverte du ligament croisé antérieur avec tendon rotulien autogène |

| | | | |
|-----------|---|-----------|--|
| 81.45.21↔ | Réparation chirurgicale ouverte du ligament croisé postérieur avec tendon rotulien autogène | 82.83↔ | Réparation de macrodactylie |
| 81.45.22↔ | Réparation chirurgicale ouverte du ligament croisé antérieur avec tendon semi-tendineux et/ou gracilis | 82.85↔ | Autre ténodèse de la main |
| 81.45.23↔ | Réparation chirurgicale ouverte du ligament croisé postérieur avec tendon semi-tendineux et/ou gracilis | 82.86.00↔ | Autre ténoplastie de la main, SAP |
| 81.45.29↔ | Autre réparation chirurgicale ouverte des ligaments croisés | 82.86.10↔ | Ténoplastie, transfert de tendons fléchisseurs de la main |
| 81.45.99↔ | Autre réparation des ligaments croisés, autre | 82.86.11↔ | Constitution de matériel de greffe pour tendons de la main |
| 81.71.00↔ | Arthroplastie métacarpo-phalangienne et interphalangienne avec implant, SAP | 82.86.12↔ | Révision de greffe de tendon de la main (sans remplacement) |
| 81.71.10↔ | Arthroplastie métacarpo-phalangienne et interphalangienne avec implant, autre | 82.86.13↔ | Remplacement d'implant tendineux de la main |
| 81.71.99↔ | Arthroplastie métacarpophalangienne et interphalangienne avec implant, autre | 82.86.99↔ | Autre ténoplastie de la main, autre |
| 81.72↔ | Arthroplastie métacarpo-phalangienne et interphalangienne, sans implant | 82.89.00↔ | Autre opération plastique de la main, SAP |
| 81.74.00↔ | Arthroplastie carpo-carpienne et carpo-métacarpienne avec implant, SAP | 82.89.10↔ | Plastie de gaine tendineuse de la main |
| 81.74.10↔ | Implantation d'endoprothèse d'articulation trapézo-métacarpienne du pouce | 82.89.11↔ | Refixation osseuse de ligaments, carpe / métacarpe |
| 81.74.99↔ | Arthroplastie carpo-carpienne et carpo-métacarpienne avec implant, autre | 82.89.12↔ | Refixation osseuse d'autres ligaments de la main |
| 81.93.00↔ | Suture de capsule ou de ligament du membre supérieur, SAP | 82.89.13↔ | Distraction des parties molles pour couverture d'articulation lors d'anomalies congénitales de la main |
| 81.93.10↔ | Suture de l'appareil ligamentaire de la clavicule | 82.89.14↔ | Radialisation lors d'anomalies congénitales de la main |
| 81.93.20↔ | Suture du ligament annulaire radio-cubital | 82.89.15↔ | Réséction de resserrements avec reconstruction plastique lors d'anomalies congénitales de la main |
| 81.93.21↔ | Suture de l'appareil ligamentaire radio-cubital distal | 82.89.16↔ | Transfert d'orteil à doigt |
| 81.93.30↔ | Suture de capsule ou de ligament, carpe et métacarpe | 82.89.99↔ | Autre opération plastique de la main, autre |
| 81.93.99↔ | Suture de capsule ou de ligament du membre supérieur, autre | 83.43.00↔ | Excision (prélèvement) de muscle ou de fascia pour greffe, SAP |
| 82.12↔ | Fasciotomie de la main | 83.43.10↔ | Prélèvement de lambeau myocutané pour greffe |
| 82.32↔ | Excision de tendon de la main pour greffe | 83.43.11↔ | Prélèvement de lambeau ostéomyocutané ou ostéofasciocutané pour greffe |
| 82.34↔ | Excision de muscle ou de fascia de la main pour greffe (transfert) | 83.43.12↔ | Prélèvement d'autre lambeau microvascularisé et anastomosé de muscle ou de fascia pour greffe |
| 82.35.00↔ | Autre fasciectomie de la main, SAP | 83.43.99↔ | Excision (prélèvement) de muscle ou de fascia pour greffe, autre |
| 82.35.10↔ | Fasciectomie du creux palmaire | 83.71.00↔ | Avancement de tendon, SAP |
| 82.35.11↔ | Fasciectomie de main et de doigt avec neurolyse | 83.71.10↔ | Avancement de tendon, tête et cou |
| 82.35.12↔ | Fasciectomie de main et de doigt avec neurolyse et artériolyse | 83.71.11↔ | Avancement de tendon, épaule et aisselle |
| 82.35.13↔ | Fasciectomie de main et de doigt avec arthrolyse | 83.71.12↔ | Avancement de tendon, bras et coude |
| 82.35.99↔ | Autre fasciectomie de la main, autre | 83.71.13↔ | Avancement de tendon, avant-bras |
| 82.39.00↔ | Autre excision de tissu mou de la main, SAP | 83.71.14↔ | Avancement de tendon, paroi thoracique, abdomen et dos |
| 82.39.10↔ | Autre excision de tissu mou de la main, excision de gaines tendineuses de la main | 83.71.15↔ | Avancement de tendon, région inguino-génitale et fesses |
| 82.39.99↔ | Autre excision de tissu mou de la main, autre | 83.71.16↔ | Avancement de tendon, membre inférieur |
| 82.46.00↔ | Suture de muscle ou de fascia de la main, SAP | 83.71.19↔ | Avancement de tendon, autre site |
| 82.46.10↔ | Suture de fascia de la main | 83.71.99↔ | Avancement de tendon, autre |
| 82.46.20↔ | Suture de muscle de la main | 83.75.00↔ | Transposition ou transplantation de tendon, SAP |
| 82.46.99↔ | Suture de muscle ou de fascia de la main, autre | 83.75.10↔ | Transposition ou transplantation de tendon, tête et cou |
| 82.51↔ | Avancement de tendon de la main | 83.75.11↔ | Transposition ou transplantation de tendon, épaule et aisselle |
| 82.52↔ | Recul de tendon de la main | 83.75.12↔ | Transposition ou transplantation de tendon, bras et coude |
| 82.53↔ | Réinsertion de tendon de la main | 83.75.13↔ | Transposition ou transplantation de tendon, avant-bras |
| 82.54↔ | Réinsertion de muscle de la main | 83.75.14↔ | Transposition ou transplantation de tendon, paroi thoracique, abdomen et dos |
| 82.55↔ | Autre changement de longueur de muscle ou tendon de main | 83.75.15↔ | Transposition ou transplantation de tendon, région inguino-génitale et fesses |
| 82.56↔ | Autre transfert ou greffe de tendon de la main | 83.75.16↔ | Transposition ou transplantation de tendon, membre inférieur |
| 82.57.00↔ | Autre transfert d'autre tendon de la main, SAP | 83.75.19↔ | Transposition ou transplantation de tendon, autre site |
| 82.57.10↔ | Autre transfert d'autre tendon de la main, transfert de tendon fléchisseur de la main | 83.75.99↔ | Transposition ou transplantation de tendon, autre |
| 82.57.99↔ | Autre transfert d'autre tendon de la main, autre | 83.76.00↔ | Autre transposition de tendon, SAP |
| 82.58↔ | Autre transfert ou lambeau musculaire de la main | 83.76.10↔ | Autre transposition de tendon, tête et cou |
| 82.59↔ | Autre transposition de muscle de la main | 83.76.11↔ | Autre transposition de tendon, épaule et aisselle |
| 82.61↔ | Pollicisation (avec transfert de nerfs et de vaisseaux) | 83.76.12↔ | Autre transposition de tendon, bras et coude |
| 82.69↔ | Autre reconstruction du pouce | 83.76.13↔ | Autre transposition de tendon, avant-bras |
| 82.71↔ | Reconstruction de poulie de tendon | 83.76.14↔ | Autre transposition de tendon, paroi thoracique et dos |
| 82.72.00↔ | Opération plastique de la main avec greffe de muscle ou de fascia, SAP | 83.76.15↔ | Autre transposition de tendon, région inguino-génitale et fesses |
| 82.72.10↔ | Opération plastique avec greffe de muscle ou de fascia, un doigt | 83.76.16↔ | Autre transposition de tendon, membre inférieur |
| 82.72.11↔ | Opération plastique avec greffe de muscle ou de fascia, autres parties de la main | 83.76.19↔ | Autre transposition de tendon, autre site |
| 82.72.99↔ | Opération plastique de la main avec greffe de muscle ou de fascia, autre | 83.76.99↔ | Autre transposition de tendon, autre |
| 82.79↔ | Opération plastique de main avec autre greffe ou implant | 83.79↔ | Autre transposition de muscle |
| 82.81↔ | Transfert de doigt, sauf le pouce | 83.81.00↔ | Greffe de tendon, SAP |
| 82.82↔ | Réparation de main en pince de homard | 83.81.10↔ | Greffe de tendon, tête et cou |
| | | 83.81.11↔ | Greffe de tendon, épaule et aisselle |
| | | 83.81.12↔ | Greffe de tendon, bras et coude |
| | | 83.81.13↔ | Greffe de tendon, avant-bras |
| | | 83.81.14↔ | Greffe de tendon, paroi thoracique, abdomen et dos |
| | | 83.81.15↔ | Greffe de tendon, région inguino-génitale et fesses |
| | | 83.81.16↔ | Greffe de tendon, membre inférieur |
| | | 83.81.19↔ | Greffe de tendon, autre site |
| | | 83.81.99↔ | Greffe de tendon, autre |
| | | 83.82.00↔ | Greffe de muscle ou de fascia, SAP |

| | | | |
|-----------|--|-----------|--|
| 83.82.10↔ | Grefe de fascia, tête et cou | 86.4x.23↔ | Excision radicale de lésion cutanée, bras et coude, avec greffe ou transposition de peau |
| 83.82.11↔ | Grefe de fascia, épaule et aisselle | 86.4x.24↔ | Excision radicale de lésion cutanée, avant-bras, avec greffe ou transposition de peau |
| 83.82.12↔ | Grefe de fascia, bras et coude | 86.4x.25↔ | Excision radicale de lésion cutanée, main, avec greffe ou transposition de peau |
| 83.82.13↔ | Grefe de fascia, avant-bras | 86.4x.26↔ | Excision radicale de lésion cutanée, paroi thoracique et dos, avec greffe ou transposition de peau |
| 83.82.14↔ | Grefe de fascia, paroi thoracique, abdomen et dos | 86.4x.27↔ | Excision radicale de lésion cutanée, région abdominale, avec greffe ou transposition de peau |
| 83.82.15↔ | Grefe de fascia, région inguino-génitale et fesses | 86.4x.28↔ | Excision radicale de lésion cutanée, région inguino-génitale, avec greffe ou transposition de peau |
| 83.82.16↔ | Grefe de fascia, membre inférieur | 86.4x.29↔ | Excision radicale de lésion cutanée, autre site, avec greffe ou transposition de peau |
| 83.82.19↔ | Grefe de fascia, autre site | 86.4x.2a↔ | Excision radicale de lésion cutanée, fesses, avec greffe ou transposition de peau |
| 83.82.20↔ | Grefe de lambeau musculaire ou fascial local, tête et cou | 86.4x.2b↔ | Excision radicale de lésion cutanée, membre inférieur, avec greffe ou transposition de peau |
| 83.82.21↔ | Grefe de lambeau musculaire ou fascial local, épaule et aisselle | 86.4x.99↔ | Excision radicale de lésion cutanée, autre |
| 83.82.22↔ | Grefe de lambeau musculaire ou fascial local, bras et coude | 86.60↔ | Grefe de peau libre, SAP |
| 83.82.23↔ | Grefe de lambeau musculaire ou fascial local, avant-bras | 86.61.00↔ | Grefe de peau totale à la main, SAP |
| 83.82.24↔ | Grefe de lambeau musculaire ou fascial local, paroi thoracique, abdomen et dos | 86.61.10↔ | Grefe de peau totale à la main, non étendue |
| 83.82.25↔ | Grefe de lambeau musculaire ou fascial local, région inguino-génitale et fesses | 86.61.20↔ | Grefe de peau totale à la main, étendue |
| 83.82.26↔ | Grefe de lambeau musculaire ou fascial local, membre inférieur | 86.61.99↔ | Grefe de peau totale à la main, autre |
| 83.82.29↔ | Grefe de lambeau musculaire ou fascial local, autre site | 86.62.00↔ | Autre greffe de peau à la main, SAP |
| 83.82.30↔ | Grefe de lambeau ostéomyocutané ou ostéofasciocutané, tête et cou | 86.62.10↔ | Grefe de peau d'épaisseur partielle à la main, non étendue |
| 83.82.31↔ | Grefe de lambeau ostéomyocutané ou ostéofasciocutané, épaule et aisselle | 86.62.20↔ | Grefe de peau d'épaisseur partielle à la main, étendue |
| 83.82.32↔ | Grefe de lambeau ostéomyocutané ou ostéofasciocutané, bras et coude | 86.62.99↔ | Autre greffe de peau à la main, autre |
| 83.82.33↔ | Grefe de lambeau ostéomyocutané ou ostéofasciocutané, avant-bras | 86.63.00↔ | Grefe de peau totale à un autre site, SAP |
| 83.82.34↔ | Grefe de lambeau ostéomyocutané ou ostéofasciocutané, paroi thoracique, abdomen et dos | 86.63.10↔ | Grefe de peau totale à la tête (sauf lèvres et bouche), non étendue |
| 83.82.35↔ | Grefe de lambeau ostéomyocutané ou ostéofasciocutané, région inguino-génitale et fesses | 86.63.11↔ | Grefe de peau totale au cou, non étendue |
| 83.82.36↔ | Grefe de lambeau ostéomyocutané ou ostéofasciocutané, membre inférieur | 86.63.12↔ | Grefe de peau totale à l'épaule et au bras, non étendue |
| 83.82.39↔ | Grefe de lambeau ostéomyocutané ou ostéofasciocutané, autre site | 86.63.13↔ | Grefe de peau totale à l'avant-bras, non étendue |
| 83.82.40↔ | Grefe d'autre lambeau microvascularisé et anastomosé de muscle ou de fascia, tête et cou | 86.63.15↔ | Grefe de peau totale à la paroi thoracique, à l'abdomen et au dos, non étendue |
| 83.82.41↔ | Grefe d'autre lambeau microvascularisé et anastomosé de muscle ou de fascia, épaule et aisselle | 86.63.16↔ | Grefe de peau totale à la région inguino-génitale, non étendue |
| 83.82.42↔ | Grefe d'autre lambeau microvascularisé et anastomosé de muscle ou de fascia, bras et coude | 86.63.17↔ | Grefe de peau totale aux fesses, non étendue |
| 83.82.43↔ | Grefe d'autre lambeau microvascularisé et anastomosé de muscle ou de fascia, avant-bras | 86.63.18↔ | Grefe de peau totale à la cuisse et à la jambe, non étendue |
| 83.82.44↔ | Grefe d'autre lambeau microvascularisé et anastomosé de muscle ou de fascia, paroi thoracique, abdomen et dos | 86.63.19↔ | Grefe de peau totale à un autre site, non étendue |
| 83.82.45↔ | Grefe d'autre lambeau microvascularisé et anastomosé de muscle ou de fascia, région inguino-génitale et fesses | 86.63.1a↔ | Grefe de peau totale au pied, non étendue |
| 83.82.46↔ | Grefe d'autre lambeau microvascularisé et anastomosé de muscle ou de fascia, membre inférieur | 86.63.20↔ | Grefe de peau totale à la tête (sauf lèvres et bouche), étendue |
| 83.82.47↔ | Grefe d'autre lambeau microvascularisé et anastomosé de muscle ou de fascia, autre site | 86.63.21↔ | Grefe de peau totale au cou, étendue |
| 83.82.99↔ | Grefe de muscle ou de fascia, autre | 86.63.22↔ | Grefe de peau totale à l'épaule et au bras, étendue |
| 83.92↔ | Insertion ou remplacement de stimulateur de muscle squelettique | 86.63.23↔ | Grefe de peau totale à l'avant-bras, étendue |
| 86.4x.00↔ | Excision radicale de lésion cutanée, SAP | 86.63.25↔ | Grefe de peau totale à la paroi thoracique, à l'abdomen et au dos, étendue |
| 86.4x.10↔ | Excision radicale de lésion cutanée, tête, avec contrôle histographique | 86.63.26↔ | Grefe de peau totale à la région inguino-génitale, étendue |
| 86.4x.11↔ | Excision radicale de lésion cutanée, cou, avec contrôle histographique | 86.63.27↔ | Grefe de peau totale aux fesses, étendue |
| 86.4x.13↔ | Excision radicale de lésion cutanée, avant-bras et main, avec contrôle histographique | 86.63.28↔ | Grefe de peau totale à la cuisse et à la jambe, étendue |
| 86.4x.17↔ | Excision radicale de lésion cutanée, région inguino-génitale et fesses, avec contrôle histographique | 86.63.29↔ | Grefe de peau totale à un autre site, étendue |
| 86.4x.18↔ | Excision radicale de lésion cutanée, membre inférieur, avec contrôle histographique | 86.63.2a↔ | Grefe de peau totale au pied, étendue |
| 86.4x.19↔ | Excision radicale de lésion cutanée, autre site, avec contrôle histographique | 86.63.99↔ | Grefe de peau totale à d'autres sites, autre |
| 86.4x.20↔ | Excision radicale de lésion cutanée, tête, avec greffe ou transposition de peau | 86.70↔ | Transplant libre ou lambeau pédiculé, SAP |
| 86.4x.21↔ | Excision radicale de lésion cutanée, cou, avec greffe ou transposition de peau | 86.71↔ | Préparation et autonomisation de lambeau pédiculé |
| 86.4x.22↔ | Excision radicale de lésion cutanée, épaule et aisselle, avec greffe ou transposition de peau | 86.72↔ | Avancement (ou rotation) de lambeau pédiculé |
| | | 86.73.00↔ | Fixation de lambeau pédiculé ou libre à la main, SAP |
| | | 86.73.10↔ | Plastie d'avancement de la main, non étendue |
| | | 86.73.11↔ | Plastie de glissement-rotation de la main, non étendue |
| | | 86.73.12↔ | Plastie de transposition de la main, non étendue |
| | | 86.73.13↔ | Plastie de lambeau insulaire de la main, non étendue |
| | | 86.73.14↔ | Plastie en Z de la main, non étendue |
| | | 86.73.20↔ | Plastie d'avancement de la main, étendue |
| | | 86.73.21↔ | Plastie de glissement-rotation de la main, étendue |
| | | 86.73.22↔ | Plastie de transposition de la main, étendue |
| | | 86.73.23↔ | Plastie de lambeau insulaire de la main, étendue |
| | | 86.73.24↔ | Plastie en Z de la main, étendue |
| | | 86.73.29↔ | Autre plastie de lambeau locale de la main |
| | | 86.73.30↔ | Fixation de lambeau libre microvascularisé et anastomosé à la main |

| | | | |
|-----------|---|-----------|---|
| 86.73.40↔ | Fixation de lambeau pédiculé régional ou de lambeau pédiculé distal à la main | 86.75.11↔ | Révision de lambeau pédiculé ou libre ou de greffe de peau libre, cou |
| 86.73.80↔ | Opération plastique combinée de la peau et du tissu sous-cutané de la main | 86.75.12↔ | Révision de lambeau pédiculé ou libre ou de greffe de peau libre, épaule et bras |
| 86.73.99↔ | Fixation de lambeau pédiculé ou libre à la main, autre | 86.75.13↔ | Révision de lambeau pédiculé ou libre ou de greffe de peau libre, avant-bras |
| 86.74.00↔ | Fixation de lambeau pédiculé ou libre à un autre site, SAP | 86.75.14↔ | Révision de lambeau pédiculé ou libre ou de greffe de peau libre, main |
| 86.74.10↔ | Plastie d'avancement, tête (sauf lèvre et bouche), non étendue | 86.75.15↔ | Révision de lambeau pédiculé ou libre ou de greffe de peau libre, paroi thoracique et dos |
| 86.74.11↔ | Plastie d'avancement, cou, non étendue | 86.75.16↔ | Révision de lambeau pédiculé ou libre ou de greffe de peau libre, région abdominale |
| 86.74.12↔ | Plastie d'avancement, épaule et bras, non étendue | 86.75.17↔ | Révision de lambeau pédiculé ou libre ou de greffe de peau libre, membre inférieur |
| 86.74.13↔ | Plastie d'avancement, avant-bras, non étendue | 86.75.19↔ | Révision de lambeau pédiculé ou libre ou de greffe de peau libre, autre site |
| 86.74.14↔ | Plastie d'avancement, paroi thoracique et dos, non étendue | 86.75.99↔ | Révision de lambeau pédiculé ou libre, autre |
| 86.74.15↔ | Plastie d'avancement, région abdominale, non étendue | 86.76.00↔ | Fixation de lambeau pédiculé ou libre à un autre site, étendue, SAP |
| 86.74.16↔ | Plastie d'avancement, région inguino-génitale, non étendue | 86.76.10↔ | Plastie d'avancement, tête (sauf lèvre et bouche), étendue |
| 86.74.17↔ | Plastie d'avancement, fesses, non étendue | 86.76.11↔ | Plastie d'avancement, cou, étendue |
| 86.74.18↔ | Plastie d'avancement, cuisse et jambe, non étendue | 86.76.12↔ | Plastie d'avancement, épaule et bras, étendue |
| 86.74.19↔ | Plastie d'avancement d'autre site, non étendue | 86.76.13↔ | Plastie d'avancement, avant-bras, étendue |
| 86.74.1a↔ | Plastie d'avancement, pied, non étendue | 86.76.14↔ | Plastie d'avancement, paroi thoracique et dos, étendue |
| 86.74.20↔ | Plastie de glissement-rotation, tête (sauf lèvre et bouche), non étendue | 86.76.15↔ | Plastie d'avancement, région abdominale, étendue |
| 86.74.21↔ | Plastie de glissement-rotation, cou, non étendue | 86.76.16↔ | Plastie d'avancement, région inguino-génitale, étendue |
| 86.74.22↔ | Plastie de glissement-rotation, épaule et bras, non étendue | 86.76.17↔ | Plastie d'avancement, fesses, étendue |
| 86.74.23↔ | Plastie de glissement-rotation, avant-bras, non étendue | 86.76.19↔ | Plastie d'avancement d'autre site, étendue |
| 86.74.25↔ | Plastie de glissement-rotation, paroi thoracique et dos, non étendue | 86.76.1a↔ | Plastie d'avancement, cuisse et jambe, étendue |
| 86.74.26↔ | Plastie de glissement-rotation, région abdominale, non étendue | 86.76.1b↔ | Plastie d'avancement, pied, étendue |
| 86.74.27↔ | Plastie de glissement-rotation, région inguino-génitale, non étendue | 86.76.20↔ | Plastie de glissement-rotation, tête (sauf lèvre et bouche), étendue |
| 86.74.28↔ | Plastie de glissement-rotation, fesses, non étendue | 86.76.21↔ | Plastie de glissement-rotation, cou, étendue |
| 86.74.29↔ | Plastie de glissement-rotation d'autre site, non étendue | 86.76.22↔ | Plastie de glissement-rotation, épaule et bras, étendue |
| 86.74.2a↔ | Plastie de glissement-rotation, cuisse et jambe, non étendue | 86.76.23↔ | Plastie de glissement-rotation, avant-bras, étendue |
| 86.74.2b↔ | Plastie de glissement-rotation, pied, non étendue | 86.76.24↔ | Plastie de glissement-rotation, paroi thoracique et dos, étendue |
| 86.74.30↔ | Plastie de transposition, tête (sauf lèvre et bouche), non étendue | 86.76.25↔ | Plastie de glissement-rotation, région abdominale, étendue |
| 86.74.31↔ | Plastie de transposition, cou, non étendue | 86.76.26↔ | Plastie de glissement-rotation, région inguino-génitale, étendue |
| 86.74.32↔ | Plastie de transposition, épaule et bras, non étendue | 86.76.27↔ | Plastie de glissement-rotation, fesses, étendue |
| 86.74.33↔ | Plastie de transposition, avant-bras, non étendue | 86.76.28↔ | Plastie de glissement-rotation, cuisse et jambe, étendue |
| 86.74.34↔ | Plastie de transposition, paroi thoracique et dos, non étendue | 86.76.29↔ | Plastie de glissement-rotation d'autre site, étendue |
| 86.74.35↔ | Plastie de transposition, région abdominale, non étendue | 86.76.2a↔ | Plastie de glissement-rotation, pied, étendue |
| 86.74.36↔ | Plastie de transposition, région inguino-génitale, non étendue | 86.76.30↔ | Plastie de transposition, tête (sauf lèvre et bouche), étendue |
| 86.74.37↔ | Plastie de transposition, fesses, non étendue | 86.76.31↔ | Plastie de transposition, cou, étendue |
| 86.74.38↔ | Plastie de transposition, cuisse et jambe, non étendue | 86.76.32↔ | Plastie de transposition, épaule et bras, étendue |
| 86.74.39↔ | Plastie de transposition d'autre site, non étendue | 86.76.33↔ | Plastie de transposition, avant-bras, étendue |
| 86.74.3a↔ | Plastie de transposition, pied, non étendue | 86.76.34↔ | Plastie de transposition, paroi thoracique et dos, étendue |
| 86.74.40↔ | Plastie de lambeau insulaire, tête (sauf lèvre et bouche), non étendue | 86.76.35↔ | Plastie de transposition, région abdominale, étendue |
| 86.74.41↔ | Plastie de lambeau insulaire, cou, non étendue | 86.76.36↔ | Plastie de transposition, région inguino-génitale, étendue |
| 86.74.42↔ | Plastie de lambeau insulaire, épaule et bras, non étendue | 86.76.37↔ | Plastie de transposition, fesses, étendue |
| 86.74.43↔ | Plastie de lambeau insulaire, avant-bras, non étendue | 86.76.38↔ | Plastie de transposition, cuisse et jambe, étendue |
| 86.74.44↔ | Plastie de lambeau insulaire, paroi thoracique et dos, non étendue | 86.76.39↔ | Plastie de transposition, autre site, étendue |
| 86.74.45↔ | Plastie de lambeau insulaire, région abdominale, non étendue | 86.76.3a↔ | Plastie de transposition, pied, étendue |
| 86.74.46↔ | Plastie de lambeau insulaire, région inguino-génitale, non étendue | 86.76.40↔ | Plastie de lambeau insulaire, tête (sauf lèvre et bouche), étendue |
| 86.74.47↔ | Plastie de lambeau insulaire, fesses, non étendue | 86.76.41↔ | Plastie de lambeau insulaire, cou, étendue |
| 86.74.48↔ | Plastie de lambeau insulaire, cuisse et jambe, non étendue | 86.76.42↔ | Plastie de lambeau insulaire, épaule et bras, étendue |
| 86.74.49↔ | Plastie de lambeau insulaire d'autre site, non étendue | 86.76.43↔ | Plastie de lambeau insulaire, avant-bras, étendue |
| 86.74.4a↔ | Plastie de lambeau insulaire, pied, non étendue | 86.76.44↔ | Plastie de lambeau insulaire, paroi thoracique et dos, étendue |
| 86.74.50↔ | Plastie en Z, tête (sauf lèvre et bouche), non étendue | 86.76.45↔ | Plastie de lambeau insulaire, région abdominale, étendue |
| 86.74.51↔ | Plastie en Z, cou, non étendue | 86.76.46↔ | Plastie de lambeau insulaire, région inguino-génitale, étendue |
| 86.74.52↔ | Plastie en Z, épaule et bras, non étendue | 86.76.47↔ | Plastie de lambeau insulaire, fesses, étendue |
| 86.74.53↔ | Plastie en Z, avant-bras, non étendue | 86.76.48↔ | Plastie de lambeau insulaire, cuisse et jambe, étendue |
| 86.74.54↔ | Plastie en Z, paroi thoracique et dos, non étendue | 86.76.49↔ | Plastie de lambeau insulaire, autre site, étendue |
| 86.74.55↔ | Plastie en Z, région abdominale, non étendue | 86.76.4a↔ | Plastie de lambeau insulaire, pied, étendue |
| 86.74.56↔ | Plastie en Z, région inguino-génitale, non étendue | 86.76.99↔ | Fixation de lambeau pédiculé ou libre à un autre site, étendue, autre |
| 86.74.57↔ | Plastie en Z, fesses, non étendue | 86.77.00↔ | Fixation avec autre plastie locale de lambeau, SAP |
| 86.74.58↔ | Plastie en Z, cuisse et jambe, non étendue | 86.77.10↔ | Autre plastie locale de lambeau, tête (sauf lèvre et bouche) |
| 86.74.59↔ | Plastie en Z d'autre site, non étendue | 86.77.11↔ | Autre plastie locale de lambeau, cou |
| 86.74.5a↔ | Plastie en Z, pied, non étendue | 86.77.12↔ | Autre plastie locale de lambeau, épaule et bras |
| 86.74.99↔ | Fixation de lambeau pédiculé ou libre à un autre site, autre | | |
| 86.75.00↔ | Révision de lambeau pédiculé ou libre, SAP | | |
| 86.75.10↔ | Révision de lambeau pédiculé ou libre ou de greffe de peau libre, tête | | |

| | | | |
|-----------|--|-----------|--|
| 86.77.13↔ | Autre plastie locale de lambeau, avant-bras | 86.78.46↔ | Fixation d'autre lambeau pédiculé ou libre, région inguino-génitale |
| 86.77.14↔ | Autre plastie locale de lambeau, paroi thoracique et dos | 86.78.47↔ | Fixation d'autre lambeau pédiculé ou libre, fesses |
| 86.77.15↔ | Autre plastie locale de lambeau, région abdominale | 86.78.48↔ | Fixation d'autre lambeau pédiculé ou libre, membre inférieur |
| 86.77.16↔ | Autre plastie locale de lambeau, région inguino-génitale | 86.78.49↔ | Fixation d'autre lambeau pédiculé ou libre, autre site |
| 86.77.17↔ | Autre plastie locale de lambeau, fesses | 86.78.99↔ | Autre plastie de lambeau, autre |
| 86.77.18↔ | Autre plastie locale de lambeau, cuisse et jambe | 86.83.00↔ | Réduction de tissu adipeux, SAP |
| 86.77.19↔ | Autre plastie locale de lambeau, autre site | 86.83.13↔ | Réduction de tissu adipeux, avant-bras |
| 86.77.1a↔ | Autre plastie locale de lambeau, pied | 86.83.14↔ | Réduction de tissu adipeux, main |
| 86.77.99↔ | Autre fixation avec plastie locale de lambeau, autre | 86.83.15↔ | Réduction de tissu adipeux, région abdominale |
| 86.78.00↔ | Autre plastie de lambeau, SAP | 86.83.16↔ | Réduction de tissu adipeux, région inguino-génitale et fesses |
| 86.78.10↔ | Fixation de lambeau libre microvascularisé et anastomosé, tête (sauf lèvres et bouche) | 86.83.17↔ | Réduction de tissu adipeux, membre inférieur |
| 86.78.11↔ | Fixation de lambeau libre microvascularisé et anastomosé, cou | 86.83.19↔ | Réduction de tissu adipeux, autre site |
| 86.78.12↔ | Fixation de lambeau libre microvascularisé et anastomosé, épaule et bras | 86.83.99↔ | Réduction de tissu adipeux, autre |
| 86.78.13↔ | Fixation de lambeau libre microvascularisé et anastomosé, avant-bras | 86.91↔ | Excision de peau pour greffe |
| 86.78.14↔ | Fixation de lambeau libre microvascularisé et anastomosé, paroi thoracique et dos | 86.93.00↔ | Insertion d'expandeur tissulaire, SAP |
| 86.78.15↔ | Fixation de lambeau libre microvascularisé et anastomosé, région abdominale | 86.93.10↔ | Insertion d'expandeur tissulaire, tête |
| 86.78.16↔ | Fixation de lambeau libre microvascularisé et anastomosé, région inguino-génitale | 86.93.11↔ | Insertion d'expandeur tissulaire, cou |
| 86.78.17↔ | Fixation de lambeau libre microvascularisé et anastomosé, fesses | 86.93.12↔ | Insertion d'expandeur tissulaire, épaule et bras |
| 86.78.18↔ | Fixation de lambeau libre microvascularisé et anastomosé, membre inférieur | 86.93.13↔ | Insertion d'expandeur tissulaire, avant-bras |
| 86.78.19↔ | Fixation de lambeau libre microvascularisé et anastomosé, autre site | 86.93.14↔ | Insertion d'expandeur tissulaire, main |
| 86.78.20↔ | Fixation de lambeau pédiculé régional ou distal, tête (sauf lèvres et bouche) | 86.93.15↔ | Insertion d'expandeur tissulaire, paroi thoracique et dos |
| 86.78.21↔ | Fixation de lambeau pédiculé régional ou distal, cou | 86.93.16↔ | Insertion d'expandeur tissulaire, région abdominale |
| 86.78.22↔ | Fixation de lambeau pédiculé régional ou distal, épaule et bras | 86.93.18↔ | Insertion d'expandeur tissulaire, membre inférieur |
| 86.78.23↔ | Fixation de lambeau pédiculé régional ou distal, avant-bras | 86.93.99↔ | Insertion d'expandeur tissulaire, autre |
| 86.78.24↔ | Fixation de lambeau pédiculé régional ou distal, paroi thoracique et dos | 92.27.00↔ | Implantation ou insertion d'élément radioactif (brachythérapie par des sources scellées de radionucléides), surface corporelle, site d'application autre ou non spécifié |
| 86.78.25↔ | Fixation de lambeau pédiculé régional ou distal, région abdominale | 92.27.10↔ | Implantation ou insertion d'élément radioactif (brachythérapie par des sources scellées de radionucléides), organes génitaux féminins, SAP |
| 86.78.26↔ | Fixation de lambeau pédiculé régional ou distal, région inguino-génitale | 92.27.11↔ | Implantation ou insertion d'élément radioactif (brachythérapie par des sources scellées de radionucléides), intra-utérine |
| 86.78.27↔ | Fixation de lambeau pédiculé régional ou distal, fesses | 92.27.12↔ | Implantation ou insertion d'élément radioactif (brachythérapie par des sources scellées de radionucléides), intravaginale |
| 86.78.28↔ | Fixation de lambeau pédiculé régional ou distal, membre inférieur | 92.27.13↔ | Implantation ou insertion d'élément radioactif (brachythérapie par des sources scellées de radionucléides), intra-utérine et intravaginale combinée |
| 86.78.29↔ | Fixation de lambeau pédiculé régional ou distal, autre site | 92.27.21↔ | Implantation ou insertion d'élément radioactif (brachythérapie par des sources scellées de radionucléides), surface corporelle |
| 86.78.30↔ | Opération plastique combinée de peau et de tissu sous-cutané, tête (sauf lèvres et bouche) | 92.27.22↔ | Implantation ou insertion d'élément radioactif (brachythérapie par des sources scellées de radionucléides), intracavitaire |
| 86.78.31↔ | Opération plastique combinée de peau et de tissu sous-cutané, cou | 92.27.23↔ | Implantation ou insertion d'élément radioactif (brachythérapie par des sources scellées de radionucléides), intraluminaire |
| 86.78.32↔ | Opération plastique combinée de peau et de tissu sous-cutané, épaule et bras | 92.27.30↔ | Implantation ou insertion d'élément radioactif (brachythérapie par des sources scellées de radionucléides), vaisseau non spécifié |
| 86.78.33↔ | Opération plastique combinée de peau et de tissu sous-cutané, avant-bras | 92.27.31↔ | Implantation ou insertion d'élément radioactif (brachythérapie par des sources scellées de radionucléides), vaisseau coronaire |
| 86.78.34↔ | Opération plastique combinée de peau et de tissu sous-cutané, paroi thoracique et dos | 92.27.39↔ | Implantation ou insertion d'élément radioactif (brachythérapie par des sources scellées de radionucléides), autre vaisseau |
| 86.78.35↔ | Opération plastique combinée de peau et de tissu sous-cutané, région abdominale | 92.27.40↔ | Implantation ou insertion peropératoire d'élément radioactif (brachythérapie par des sources scellées de radionucléides) |
| 86.78.36↔ | Opération plastique combinée de peau et de tissu sous-cutané, région inguino-génitale | 92.27.70↔ | Moulages radioactifs, SAP |
| 86.78.37↔ | Opération plastique combinée de peau et de tissu sous-cutané, fesses | 92.27.71↔ | Moulages radioactifs: construction et application de moulage radioactif superficiel |
| 86.78.38↔ | Opération plastique combinée de peau et de tissu sous-cutané, membre inférieur | 92.27.72↔ | Moulages radioactifs: construction et pose d'applicateur non utilisé sur la surface corporelle |
| 86.78.39↔ | Opération plastique combinée de peau et de tissu sous-cutané, autre site | 92.27.73↔ | Moulages radioactifs: construction et pose d'applicateur oculaire |
| 86.78.40↔ | Fixation d'autre lambeau pédiculé ou libre, tête (sauf lèvres et bouche) | 92.27.79↔ | Autres moulages radioactifs |
| 86.78.41↔ | Fixation d'autre lambeau pédiculé ou libre, cou | 92.28.00↔ | Injection, instillation ou administration orale de radio-isotope, SAP |
| 86.78.42↔ | Fixation d'autre lambeau pédiculé ou libre, épaule et bras | 92.28.01↔ | Instillation d'un radionucléide libre dans l'articulation |
| 86.78.43↔ | Fixation d'autre lambeau pédiculé ou libre, avant-bras | 92.28.02↔ | Traitement à l'iode radioactif, dose thérapeutique de I-131 jusqu'à 1,2 GBq, sans administration de thyrotropine recombinante (rh-TSH) |
| 86.78.44↔ | Fixation d'autre lambeau pédiculé ou libre, paroi thoracique et dos | 92.28.03↔ | Traitement à l'iode radioactif, dose thérapeutique de I-131 jusqu'à 1,2 GBq, avec administration de thyrotropine recombinante (rh-TSH) |
| 86.78.45↔ | Fixation d'autre lambeau pédiculé ou libre, région abdominale | 92.28.04↔ | Traitement à l'iode radioactif, dose thérapeutique de I-131 de plus de 1,2 GBq à moins de 5 GBq, sans administration de thyrotropine recombinante (rh-TSH) |

| | | | |
|-----------|---|-----------|---|
| 92.28.05↔ | Traitement à l'iode radioactif, dose thérapeutique de I-131 de plus de 1,2 GBq à moins de 5 GBq, avec administration de thyroïdine recombinante (rh-TSH) | 92.29.23↔ | Brachythérapie interstitielle par implantation de sources radioactives amovibles en fonction du volume dans plusieurs plans, haut débit de dose |
| 92.28.06↔ | Traitement à l'iode radioactif, dose thérapeutique de I-131 de 5 GBq et plus, sans administration de thyroïdine recombinante (rh-TSH) | 92.29.24↔ | Brachythérapie par implantation peropératoire de sources radioactives amovibles dans plusieurs plans, haut débit de dose |
| 92.28.07↔ | Traitement à l'iode radioactif, dose thérapeutique de I-131 de 5 GBq et plus, avec administration de thyroïdine recombinante (rh-TSH) | 92.29.29↔ | Brachythérapie interstitielle par implantation de sources radioactives amovibles en fonction du volume dans plusieurs plans, autre |
| 92.28.11↔ | Thérapie de métastases osseuses par radionucléides libres | 92.29.31↔ | Brachythérapie interstitielle par implantation de sources radioactives permanentes (jusqu'à 10) |
| 92.28.13↔ | Radiothérapie par ciblage de récepteurs avec des analogues de la somatostatine conjugués au DOTA | 92.29.32↔ | Brachythérapie interstitielle par implantation de sources radioactives permanentes (de 10 à 15) |
| 92.28.20↔ | Radioimmunothérapie par 90Y-ibritumomab-tiuxétan, parentérale | 92.29.33↔ | Brachythérapie interstitielle par implantation de sources radioactives permanentes (de 16 à 20) |
| 92.28.21↔ | Administration parentérale de I-131-MIBG (méta-iodobenzylguanidine marquée à l'iode-131) | 92.29.34↔ | Brachythérapie interstitielle par implantation de sources radioactives permanentes (de 21 à 25) |
| 92.28.22↔ | Radioimmunothérapie par iode 131 [I-131] tositumomab, par voie parentérale | 92.29.35↔ | Brachythérapie interstitielle par implantation de sources radioactives permanentes (de 26 à 30) |
| 92.28.31↔ | Radio-chimioembolisation intravasculaire sélective par le I-131-lipiodol | 92.29.36↔ | Brachythérapie interstitielle par implantation de sources radioactives permanentes (de 31 à 35) |
| 92.28.32↔ | Radiothérapie intravasculaire sélective (SIRT) par embolisation avec des microsphères marquées à l'yttrium-90 | 92.29.37↔ | Brachythérapie interstitielle par implantation de sources radioactives permanentes (de 36 à 40) |
| 92.28.33↔ | Brachythérapie endovasculaire au rhénium-188 | 92.29.38↔ | Brachythérapie interstitielle par implantation de sources radioactives permanentes (de 41 à 45) |
| 92.28.99↔ | Injection, instillation ou administration orale de radio-isotopes, autre | 92.29.39↔ | Brachythérapie interstitielle par implantation de sources radioactives permanentes (de 46 à 50) |
| 92.29.11↔ | Brachythérapie interstitielle par implantation de sources radioactives amovibles dans un seul plan, faible débit de dose | 92.29.3a↔ | Brachythérapie interstitielle par implantation de sources radioactives permanentes (de 51 à 55) |
| 92.29.12↔ | Brachythérapie interstitielle par implantation de sources radioactives amovibles dans un seul plan, débit de dose pulsé (pulsed dose rate) | 92.29.3b↔ | Brachythérapie interstitielle par implantation de sources radioactives permanentes (de 56 à 60) |
| 92.29.13↔ | Brachythérapie interstitielle par implantation de sources radioactives amovibles dans un seul plan, haut débit de dose | 92.29.3c↔ | Brachythérapie interstitielle par implantation de sources radioactives permanentes (de 61 à 65) |
| 92.29.19↔ | Brachythérapie interstitielle par implantation de sources radioactives amovibles dans un seul plan, autre | 92.29.3d↔ | Brachythérapie interstitielle par implantation de sources radioactives permanentes (de 66 à 70) |
| 92.29.21↔ | Brachythérapie interstitielle par implantation de sources radioactives amovibles en fonction du volume dans plusieurs plans, faible débit de dose | 92.29.3e↔ | Brachythérapie interstitielle par implantation de sources radioactives permanentes (plus de 70) |
| 92.29.22↔ | Brachythérapie interstitielle par implantation de sources radioactives amovibles en fonction du volume dans plusieurs plans, débit de dose pulsé (pulsed dose rate) | | |

ADRG B09**Autres interventions sur le crâne**

Procédure dans le tableau B09-1

DRG B09Z**Autres interventions sur le crâne****procédure B09-1**

| | | | |
|-----------|---|-----------|---|
| 01.11.00↔ | Biopsie fermée [percutanée] [à l'aiguille] de méninges cérébrales, SAP | 01.24.21↔ | Trépanation de la calotte crânienne comme voie d'abord |
| 01.11.10↔ | Biopsie stéréotaxique fermée [percutanée] [à l'aiguille] de méninges cérébrales | 01.28↔ | Insertion de cathéter(s) intracrâniens par trou(s) de trépan |
| 01.11.99↔ | Biopsie fermée [percutanée] [à l'aiguille] de méninges cérébrales, autre | 01.31.00↔ | Incision des méninges cérébrales, SAP |
| 01.12.00↔ | Biopsie de méninges cérébrales à ciel ouvert, SAP | 01.31.10↔ | Incision des méninges cérébrales pour évacuation d'un hématome sous-dural (hygrome) |
| 01.12.10↔ | Biopsie stéréotaxique de méninges cérébrales, à ciel ouvert | 01.31.11↔ | Incision des méninges cérébrales pour évacuation d'un empyème sous-dural |
| 01.12.99↔ | Biopsie de méninges cérébrales à ciel ouvert, autre | 01.31.20↔ | Incision des méninges cérébrales pour drainage de liquide sous-dural et sous-arachnoïdien |
| 01.13.00↔ | Biopsie fermée [percutanée] [à l'aiguille] du cerveau, SAP | 01.31.99↔ | Incision des méninges cérébrales, autre |
| 01.13.10↔ | Biopsie stéréotaxique fermée [percutanée] [à l'aiguille] du cerveau | 20.01↔ | Myringotomie avec insertion d'un drain |
| 01.13.99↔ | Biopsie fermée [percutanée] [à l'aiguille] du cerveau, autre | 22.01.00↔ | Ponction de sinus nasal pour aspiration ou lavage, SAP |
| 01.14.00↔ | Biopsie du cerveau à ciel ouvert, SAP | 22.01.10↔ | Ponction de sinus nasal pour aspiration ou lavage, ponction de sinus maxillaire |
| 01.14.10↔ | Biopsie stéréotaxique du cerveau à ciel ouvert | 22.01.11↔ | Ponction de sinus frontal (selon Beck) |
| 01.14.99↔ | Biopsie du cerveau à ciel ouvert, autre | 22.01.99↔ | Ponction de sinus nasal pour aspiration ou lavage, autre |
| 01.15↔ | Biopsie du crâne | 22.2x.00↔ | Antrotomie intranasale, SAP |
| 01.18.20↔ | Biopsie de vaisseau intracrânien à ciel ouvert | 22.2x.10↔ | Infundibulotomie sans fenestration de l'antre maxillaire |
| 01.18.21↔ | Biopsie stéréotaxique de vaisseau intracrânien, à ciel ouvert | 22.2x.11↔ | Infundibulotomie avec fenestration de l'antre maxillaire |
| 01.18.29↔ | Biopsie de vaisseau intracrânien à ciel ouvert, autre | 22.2x.20↔ | Antrotomie intranasale par dilatation de ballonnet, SAP |

| | | | |
|-----------|--|-----------|---|
| 22.2x.21↔ | Antrotomie intranasale par dilatation de ballonnet, sinus sphénoïdal | 22.62.29↔ | Excision de lésion du sinus maxillaire, chirurgicale ouverte, autre |
| 22.2x.22↔ | Antrotomie intranasale par dilatation de ballonnet, sinus frontal | 22.62.99↔ | Excision de lésion du sinus maxillaire, par autre abord, autre |
| 22.2x.23↔ | Antrotomie intranasale par dilatation de ballonnet, sinus maxillaire | 22.79.00↔ | Réparation de sinus nasal, SAP |
| 22.2x.28↔ | Antrotomie intranasale par dilatation de ballonnet, plusieurs sinus nasaux | 22.79.10↔ | Réparation de l'os frontal |
| 22.2x.29↔ | Antrotomie intranasale par dilatation de ballonnet, autre | 22.79.11↔ | Réparation ou cranialisation de paroi de sinus frontal |
| 22.2x.99↔ | Antrotomie intranasale, autre | 22.79.19↔ | Autre réparation de sinus nasal |
| 22.31↔ | Antrotomie maxillaire radicale | 76.70↔ | Réduction de fracture d'os de la face, SAP |
| 22.41.00↔ | Sinusotomie frontale, SAP | 76.78.00↔ | Autre réduction fermée de fracture d'os de la face, SAP |
| 22.41.10↔ | Sinusotomie frontale, abord externe | 76.78.10↔ | Réduction fermée de fracture de paroi antérieure de sinus frontal |
| 22.41.11↔ | Sinusotomie frontale, par voie intranasale | 76.78.11↔ | Réduction endoscopique de fracture de paroi antérieure de sinus frontal |
| 22.41.12↔ | Sinusotomie frontale, pose d'un drain médian | 76.78.20↔ | Réduction fermée de fracture orbitaire |
| 22.41.99↔ | Sinusotomie frontale, autre | 76.78.21↔ | Réduction endoscopique de fracture orbitaire |
| 22.42.00↔ | Sinusectomie frontale, SAP | 76.78.99↔ | Autre réduction fermée de fracture d'os de la face, autre |
| 22.42.10↔ | Chirurgie ostéoplastique de sinus frontal avec oblitération | 76.79.00↔ | Autre réduction ouverte de fracture d'os de la face, SAP |
| 22.42.11↔ | Chirurgie ostéoplastique de sinus frontal sans oblitération | 76.79.10↔ | Autre réduction ouverte de fracture de toit de l'orbite |
| 22.42.99↔ | Sinusectomie frontale, autre | 76.79.11↔ | Autre réduction ouverte de fracture de paroi orbitaire latérale |
| 22.53↔ | Incision de plusieurs sinus nasaux | 76.79.19↔ | Autre réduction ouverte d'autre fracture orbitaire |
| 22.61↔ | Excision de lésion du sinus maxillaire, abord selon Caldwell-Luc | 76.79.20↔ | Autre réduction ouverte de fracture de paroi de sinus frontal |
| 22.62.00↔ | Excision de lésion du sinus maxillaire, par autre abord, SAP | 76.79.30↔ | Autre réduction ouverte de fracture naso-ethmoïdale |
| 22.62.10↔ | Excision de lésion du sinus maxillaire, par voie endoscopique, SAP | 76.79.31↔ | Autre réduction ouverte de fracture centrolatérale du massif facial |
| 22.62.11↔ | Résection de la paroi médiale du sinus maxillaire, par voie endonasale | 76.79.39↔ | Autre réduction ouverte d'autre fracture latérale du massif facial |
| 22.62.19↔ | Excision de lésion du sinus maxillaire, par voie endoscopique, autre | 76.79.40↔ | Autre réduction ouverte de fractures multiples du massif facial |
| 22.62.20↔ | Excision de lésion du sinus maxillaire, chirurgicale ouverte, SAP | 76.79.99↔ | Autre réduction ouverte de fracture d'os de la face, autre |
| 22.62.21↔ | Résection de la paroi médiale du sinus maxillaire, chirurgicale ouverte | 76.97↔ | Ablation de matériel de fixation interne d'os de la face |

ADRG B11**Réhabilitation précoce avec craniotomie, grande opération de la colonne vertébrale, procédure opératoire particulière ou opération coûteuse sur le système nerveux avec ventilation artificielle > 95 heures**

Procédure dans le tableau B11-1 et (au moins un(e) procédure dans le tableau B11-2 et (PCCL > 3 ou Durée de la ventilation artificielle > 95 heures ou au moins un(e) procédure dans le tableau B11-3) ou procédure dans le tableau B11-4 ou Procédures opératoires particulières ou (au moins un(e) procédure dans le tableau B11-5 ou au moins un(e) procédure dans le tableau B11-6 et PCCL > 3) et Durée de la ventilation artificielle > 95 heures)

DRG B11Z**Réhabilitation précoce avec craniotomie, grande opération de la colonne vertébrale, procédure opératoire particulière ou opération coûteuse sur le système nerveux avec ventilation artificielle > 95 heures****procédure B11-1**

| | | | |
|------------|--|------------|--|
| 93.89.11‡↔ | Rééducation neurologique et neurochirurgicale précoce, 14 jours (minimum) à 20 jours (maximum) de traitement | 93.89.14‡↔ | Rééducation neurologique et neurochirurgicale précoce, 42 jours (minimum) à 55 jours (maximum) de traitement |
| 93.89.12‡↔ | Rééducation neurologique et neurochirurgicale précoce, 21 jours (minimum) à 27 jours (maximum) de traitement | 93.89.15‡↔ | Rééducation neurologique et neurochirurgicale précoce, 56 jours (minimum) de traitement |
| 93.89.13‡↔ | Rééducation neurologique et neurochirurgicale précoce, 28 jours (minimum) à 41 jours (maximum) de traitement | | |

procédure B11-2

| | | | |
|-----------|--|-----------|---|
| 00.65.00↔ | Insertion percutanée d'autre(s) stent(s) vasculaire(s) intracrânien(s), SAP | 01.15↔ | Biopsie du crâne |
| 00.65.11↔ | Insertion transluminale percutanée de micro-stent(s) vasculaires intracrâniens | 01.21↔ | Incision et drainage de sinus crânien |
| 00.65.99↔ | Insertion percutanée d'autre(s) stent(s) vasculaire(s) intracrânien(s), autre | 01.22↔ | Ablation d'électrode(s) de neurostimulateur intracrânien |
| 01.12.00↔ | Biopsie de méninges cérébrales à ciel ouvert, SAP | 01.23.00↔ | Réouverture de site de craniotomie [Recraniotomie], SAP |
| 01.12.10↔ | Biopsie stéréotaxique de méninges cérébrales, à ciel ouvert | 01.23.10↔ | Recraniotomie avec mise en place de drain |
| 01.12.99↔ | Biopsie de méninges cérébrales à ciel ouvert, autre | 01.23.20↔ | Recraniotomie avec ablation de matériel alloplastique ou de réservoir médicamenteux des os crâniens |
| 01.14.00↔ | Biopsie du cerveau à ciel ouvert, SAP | 01.23.21↔ | Recraniotomie avec ablation de matériel alloplastique ou de réservoir médicamenteux de l'espace épidual |
| 01.14.10↔ | Biopsie stéréotaxique du cerveau à ciel ouvert | 01.23.29↔ | Recraniotomie avec ablation d'autre matériel |
| 01.14.99↔ | Biopsie du cerveau à ciel ouvert, autre | 01.23.99↔ | Recraniotomie, autre |
| | | 01.24.00↔ | Autre craniotomie, SAP |

| | | | |
|-----------|--|-----------|--|
| 01.24.10↔ | Autre craniotomie avec décompression | 01.39.42↔ | Enlèvement de réservoir de liquide céphalo-rachidien (ventriculaire, cisternal, sous-dural) |
| 01.24.11↔ | Autre craniotomie pour évacuation d'hématome épidural | 01.39.50↔ | Enlèvement d'implant intracrânien |
| 01.24.12↔ | Autre craniotomie pour évacuation d'empyème épidural | 01.39.99↔ | Autre incision du cerveau, autre |
| 01.24.13↔ | Autre craniotomie, insertion de matériel alloplastique ou de réservoir médicamenteux dans les os crâniens ou l'espace épidural | 01.51.00↔ | Excision de tissu ou de lésion méningée cérébrale, SAP |
| 01.24.14↔ | Autre craniotomie, ablation de matériel alloplastique ou de réservoir médicamenteux des os crâniens ou de l'espace épidural | 01.51.10↔ | Excision de tissu tumoral des méninges cérébrales avec préparation de tissus adjacents infiltrés |
| 01.24.15↔ | Autre craniotomie, extraction de corps étranger des os crâniens ou de l'espace épidural | 01.51.99↔ | Excision de tissu ou de lésion méningée cérébrale, autre |
| 01.24.16↔ | Autre craniotomie pour autre drainage de liquide épidural ou pour d'autres raisons | 01.52.00↔ | Hémisphérectomie, SAP |
| 01.24.20↔ | Craniotomie, abord par la calotte crânienne, SAP | 01.52.10↔ | Hémisphérectomie, tissu intracérébral de tumeur cérébrale primaire |
| 01.24.22↔ | Craniotomie stéréotaxique, abord par la calotte crânienne | 01.52.11↔ | Hémisphérectomie, tissu intracérébral de tumeur cérébrale d'origine non cérébrale |
| 01.24.29↔ | Craniotomie, abord par la calotte crânienne, autre | 01.52.99↔ | Hémisphérectomie, autre |
| 01.24.30↔ | Abord de la base du crâne, SAP | 01.53.00↔ | Lobectomie du cerveau, SAP |
| 01.24.31↔ | Abord de la base du crâne, voie transorale | 01.53.10↔ | Lobectomie du cerveau, tissu intracérébral de tumeur cérébrale primaire |
| 01.24.32↔ | Abord de la base du crâne, voie transorale, avec division du voile du palais | 01.53.11↔ | Lobectomie du cerveau, tissu intracérébral de tumeur cérébrale d'origine non cérébrale |
| 01.24.33↔ | Abord de la base du crâne, voie transorale, avec division du voile du palais et du palais osseux | 01.53.99↔ | Lobectomie du cerveau, autre |
| 01.24.34↔ | Abord de la base du crâne, voie transsphénoïdale | 01.59.00↔ | Autre excision ou destruction de tissus ou de lésion du cerveau, SAP |
| 01.24.35↔ | Abord de la base du crâne, voie transthoracique | 01.59.10↔ | Autre excision de tissu intracérébral de tumeur cérébrale primaire |
| 01.24.36↔ | Abord de la base du crâne, voie transmastoiïdienne | 01.59.11↔ | Autre excision de tissu intracérébral de tumeur cérébrale d'origine non cérébrale |
| 01.24.37↔ | Abord de la base du crâne, voie translabirynthique | 01.59.12↔ | Autre excision de tissus ou de lésion du cerveau, débridement de contusion cérébrale |
| 01.24.38↔ | Abord de la base du crâne, voie transpyramidale | 01.59.19↔ | Autre excision de tissus ou de lésion du cerveau, autre |
| 01.24.39↔ | Abord de la base du crâne, autre | 01.59.20↔ | Autre destruction de tissu intracérébral de tumeur cérébrale primaire |
| 01.24.3a↔ | Abord de la base du crâne, voie transcondyloïdienne | 01.59.21↔ | Autre destruction de tissu intracérébral de tumeur cérébrale d'origine non cérébrale |
| 01.24.3b↔ | Abord de la base du crâne, voie transorbitaire | 01.59.29↔ | Autre destruction de tissus ou de lésion du cerveau, autre |
| 01.24.3c↔ | Abord de la base du crâne, avec ostéotomie type Le Fort I | 01.59.99↔ | Autre excision ou destruction de lésion ou de tissus du cerveau, autre |
| 01.24.3d↔ | Abord de la base du crâne, voie transnasale-transcribriforme | 01.6x.10↔ | Excision et destruction de tissu tumoral de la base du crâne |
| 01.24.3e↔ | Abord de la base du crâne, voie transnasale-transclivale | 01.6x.11↔ | Excision et destruction de tissu tumoral de la calotte crânienne |
| 01.24.3f↔ | Abord de la base du crâne, voie transorale-transclivale | 01.6x.20↔ | Excision et destruction d'autre tissu pathologique de la base du crâne |
| 01.24.3g↔ | Abord de la base du crâne, voie transnasale-transptérygoïdienne | 01.6x.21↔ | Excision et destruction d'autre tissu pathologique de la calotte crânienne |
| 01.24.99↔ | Autre craniotomie, autre | 01.6x.22↔ | Excision et destruction d'autre tissu pathologique de la base et de la calotte crâniennes (avec méninges) |
| 01.25.00↔ | Autre craniectomie, SAP | 02.01↔ | Ouverture de suture crânienne |
| 01.25.10↔ | Autre craniectomie avec décompression | 02.02↔ | Élévation de fragments osseux résultant de fracture du crâne |
| 01.25.11↔ | Autre craniectomie pour évacuation d'hématome épidural | 02.03↔ | Confection de volet osseux crânien |
| 01.25.12↔ | Autre craniectomie pour évacuation d'empyème épidural | 02.04.00↔ | Grefte d'os crânien, SAP |
| 01.25.13↔ | Autre craniectomie, extraction de corps étranger des os crâniens ou de l'espace épidural | 02.04.10↔ | Grefte d'os crânien, voûte du crâne |
| 01.25.14↔ | Autre craniectomie, insertion de matériel alloplastique ou de réservoir médicamenteux dans les os crâniens ou l'espace épidural | 02.04.99↔ | Grefte d'os crânien, autre |
| 01.25.19↔ | Autre craniectomie pour drainage de liquide épidural ou pour d'autres raisons | 02.05.00↔ | Insertion de plaques aux niveaux des os crâniens, SAP |
| 01.25.20↔ | Autre craniectomie, retranscraniectomie avec mise en place de drain | 02.05.10↔ | Insertion d'un implant CAD au niveau des os de la boîte crânienne sans participation des os de la face, défaut simple |
| 01.25.21↔ | Autre craniotomie, retranscraniectomie pour ablation de matériel alloplastique ou de réservoir médicamenteux des os crâniens ou de l'espace épidural | 02.05.11↔ | Insertion d'un implant CAD au niveau des os de la boîte crânienne sans participation des os de la face, défaut important ou complexe |
| 01.25.99↔ | Autre craniectomie, autre | 02.05.20↔ | Insertion d'un implant CAD au niveau des os de la boîte crânienne avec participation orbitaire, temporale ou frontale, jusqu'à 2 régions |
| 01.26↔ | Insertion et remplacement de cathéter dans la cavité crânienne ou le tissu cérébral | 02.05.30↔ | Insertion d'un implant CAD au niveau des os de la boîte crânienne avec participation de plusieurs régions de la face, 3 régions et plus |
| 01.29.00↔ | Révision (sans remplacement) de cathéter(s) de la cavité crânienne ou de tissu cérébral, SAP | 02.05.41↔ | Réinsertion de plaque osseuse autologue au niveau de la boîte crânienne |
| 01.29.10↔ | Révision stéréotaxique (sans remplacement) de cathéter(s) intracérébral(aux) pour perfusion intraventriculaire | 02.05.99↔ | Insertion de plaques aux niveaux des os crâniens, autre |
| 01.29.99↔ | Révision (sans remplacement) de cathéter(s) de la cavité crânienne ou de tissu cérébral, autre | 02.06.00↔ | Autre ostéoplastie crânienne, SAP |
| 01.39.00↔ | Autre incision du cerveau, SAP | 02.06.10↔ | Cranioplastie fronto-orbitaire pour transposition |
| 01.39.19↔ | Autre incision du cerveau, évacuation d'autre liquide intracérébral | 02.06.20↔ | Reconstruction de la boîte crânienne sans participation des os faciaux, avec un implant simple (ciment osseux, matériau alloplastique) |
| 01.39.29↔ | Autre incision du cerveau, évacuation stéréotaxique d'autre liquide intracrânien | 02.06.30↔ | Reconstruction de la boîte crânienne et des os faciaux avec un implant simple (ciment osseux, matériau alloplastique) |
| 01.39.30↔ | Autre incision du cerveau, extraction de corps étranger intracérébral | | |
| 01.39.40↔ | Mise en place de dispositif de drainage externe de liquide céphalo-rachidien (ventriculaire, cisternal, sous-dural) | | |
| 01.39.41↔ | Mise en place de réservoir de liquide céphalo-rachidien (ventriculaire, cisternal, sous-dural) | | |

| | | | |
|-----------|---|-----------|---|
| 02.06.99↔ | Autre ostéoplastie crânienne (cranioplastie), autre | 04.01.11↔ | Excision de neurinome du nerf auditif, par voie translabirithique |
| 02.07↔ | Enlèvement de plaque crânienne | 04.01.99↔ | Excision de neurinome du nerf auditif, autre |
| 02.11↔ | Suture simple de la dure-mère cérébrale | 04.41↔ | Décompression de la racine du nerf trijumeau |
| 02.12.00↔ | Autre réparation de méninges cérébrales, SAP | 07.13.00↔ | Biopsie de la glande hypophyse, par voie transfrontale, SAP |
| 02.12.10↔ | Autre réparation de méninges cérébrales sans cranioplastie | 07.13.10↔ | Biopsie fermée [percutanée] [à l'aiguille] de la glande hypophyse, par voie transfrontale |
| 02.12.20↔ | Autre réparation de méninges cérébrales avec cranioplastie | 07.13.11↔ | Biopsie ouverte de la glande hypophyse, par voie transfrontale |
| 02.12.21↔ | Autre duroplastie avec cranioplastie de la convexité | 07.13.12↔ | Biopsie stéréotaxique de la glande hypophyse, par voie transfrontale |
| 02.12.22↔ | Autre duroplastie avec cranioplastie de la charnière crânio-cervicale | 07.13.99↔ | Biopsie de la glande hypophyse par voie transfrontale, autre |
| 02.12.31↔ | Duroplastie fronto-basale avec lambeau pédiculé | 07.14.00↔ | Biopsie de la glande hypophyse par voie transsphénoïdale, SAP |
| 02.12.99↔ | Autre réparation de méninges cérébrales, autre | 07.14.10↔ | Biopsie fermée [percutanée] [à l'aiguille] de la glande hypophyse par voie transsphénoïdale |
| 02.13↔ | Ligature de vaisseaux méningés | 07.14.11↔ | Biopsie ouverte de la glande hypophyse, par voie transsphénoïdale |
| 02.14↔ | Excision du plexus choroïde | 07.14.12↔ | Biopsie stéréotaxique de la glande hypophyse, par voie transsphénoïdale |
| 02.51.00↔ | Synangiose, SAP | 07.14.99↔ | Biopsie de la glande hypophyse par voie transsphénoïdale, autre |
| 02.51.11↔ | EDAS (encéphalo-duro-artério-synangiose) | 07.15↔ | Biopsie de glande hypophyse, par voie non précisée |
| 02.51.12↔ | EDAS (encéphalo-duro-artério-synangiose), application de la dure-mère inversée sur le cortex cérébral | 07.17.00↔ | Biopsie de la glande pinéale, SAP |
| 02.51.13↔ | EDAS (encéphalo-duro-artério-synangiose), application d'une artère et de la dure-mère inversée sur le cortex cérébral | 07.17.10↔ | Biopsie fermée [percutanée] [à l'aiguille] de la glande pinéale |
| 02.51.14↔ | EMS (encéphalo-myo-synangiose) | 07.17.11↔ | Biopsie ouverte de la glande pinéale |
| 02.51.15↔ | EGPS (encéphalo-galéo-périosto-synangiose) | 07.17.12↔ | Biopsie stéréotaxique de la glande pinéale |
| 02.51.99↔ | Synangiose, autre | 07.17.99↔ | Biopsie de la glande pinéale, autre |
| 02.92↔ | Réparation du cerveau | 07.51↔ | Exploration du champ épiphysaire |
| 02.93.00↔ | Implantation ou remplacement d'électrode(s) de neurostimulateur intracrânien, SAP | 07.52↔ | Incision de l'épiphysaire |
| 02.93.10↔ | Implantation ou remplacement de micro-électrode(s) temporaire(s) de dérivation et de stimulation monoculaire | 07.53↔ | Excision partielle de l'épiphysaire |
| 02.93.11↔ | Implantation ou remplacement de micro-électrode(s) temporaire(s) de dérivation et de stimulation multiloculaire | 07.54↔ | Excision totale de l'épiphysaire |
| 02.93.20↔ | Implantation ou remplacement de micro-électrode(s) permanente(s) de dérivation et de stimulation monoculaire | 07.59↔ | Autres opérations de l'épiphysaire |
| 02.93.21↔ | Implantation ou remplacement de micro-électrode(s) permanente(s) de dérivation et de stimulation multiloculaire | 07.61↔ | Excision partielle de l'hypophyse par voie sous-frontale |
| 02.93.99↔ | Implantation ou remplacement d'électrode(s) de neurostimulateur intracrânien, autre | 07.62↔ | Excision partielle de l'hypophyse, voie transsphénoïdale |
| 02.96↔ | Insertion d'électrodes sphénoïdales | 07.63↔ | Excision partielle de l'hypophyse, approche non précisée |
| 02.99.10↔ | Interventions stéréotaxiques au niveau du liquide céphalo-rachidien | 07.64↔ | Excision totale de l'hypophyse, voie sous-frontale |
| 02.99.11↔ | Implantation et explantation stéréotaxique de matériel radioactif en tant qu'intervention indépendante | 07.65↔ | Excision totale de l'hypophyse, voie transsphénoïdale |
| 02.99.12↔ | Implantation stéréotaxique de tissu dans le crâne, le cerveau et les méninges cérébrales | 07.68↔ | Excision totale de l'hypophyse, autre voie précisée |
| 02.99.13↔ | Instillation stéréotaxique de médicaments en tant qu'intervention indépendante | 07.69↔ | Excision totale de l'hypophyse, approche non précisée |
| 02.99.14↔ | Implantation, révision ou remplacement stéréotaxique de cathéter(s) intracérébral(aux) pour perfusion intraventriculaire | 07.71↔ | Exploration de la fosse hypophysaire |
| 02.99.20↔ | Conversion d'une dérivation (drainage) de liquide céphalo-rachidien en une dérivation multiple | 07.72↔ | Incision de l'hypophyse |
| 02.99.29↔ | Autre révision et enlèvement de dérivation de liquide céphalo-rachidien | 07.79↔ | Autre opération de l'hypophyse |
| 02.99.30↔ | Implantation ou remplacement de capteur de mesure intracrânien | 16.01↔ | Orbitotomie avec volet osseux |
| 02.99.31↔ | Révision (sans remplacement) de capteur de mesure intracrânien | 16.02↔ | Orbitotomie avec l'insertion d'implant orbitaire |
| 02.99.40↔ | Implantation ou remplacement de neuroprothèse | 16.09↔ | Autre orbitotomie |
| 02.99.41↔ | Révision (sans remplacement) de neuroprothèse | 16.51.00↔ | Exentération d'orbite avec ablation de structure adjacente, SAP |
| 02.99.50↔ | Implantation et enlèvement de système de cathéter à ballonnet pour brachythérapie intracérébrale | 16.51.10↔ | Exentération d'orbite avec ablation de structure adjacente, avec conservation de la peau palpébrale |
| 02.99.70↔ | Révision (sans remplacement) d'électrode(s) de neurostimulateur intracrânien, SAP | 16.51.11↔ | Exentération d'orbite avec ablation de structure adjacente, sans conservation de la peau palpébrale |
| 02.99.71↔ | Révision (sans remplacement) d'électrode(s) de neurostimulateur intracrânien, stéréotaxique, système permanent à une électrode pour stimulation permanente | 16.51.99↔ | Exentération d'orbite avec ablation de structure adjacente, autre |
| 02.99.72↔ | Révision (sans remplacement) d'électrode(s) de neurostimulateur intracrânien, stéréotaxique, système permanent à plusieurs électrodes pour stimulation permanente | 16.52.00↔ | Exentération d'orbite avec enlèvement thérapeutique d'os de l'orbite, SAP |
| 02.99.79↔ | Révision (sans remplacement) d'électrode(s) de neurostimulateur intracrânien, autre | 16.52.10↔ | Exentération d'orbite avec enlèvement thérapeutique d'os de l'orbite, avec conservation de la peau palpébrale |
| 02.99.90↔ | Autre opération stéréotaxique du crâne, du cerveau et des méninges cérébrales | 16.52.11↔ | Exentération d'orbite avec enlèvement thérapeutique d'os de l'orbite, sans conservation de la peau palpébrale |
| 04.01.00↔ | Excision de neurinome du nerf auditif, SAP | 16.52.99↔ | Exentération d'orbite avec enlèvement thérapeutique d'os de l'orbite, autre |
| 04.01.10↔ | Excision de neurinome du nerf auditif par craniotomie | 16.59.00↔ | Autre exentération d'orbite, SAP |
| | | 16.59.10↔ | Autre exentération d'orbite avec conservation de la peau palpébrale |
| | | 16.59.11↔ | Autre exentération d'orbite sans conservation de la peau palpébrale |
| | | 16.59.99↔ | Autre exentération d'orbite, autre |
| | | 16.63↔ | Révision de cavité d'énucléation avec greffe |
| | | 16.64↔ | Autre révision de cavité d'énucléation |
| | | 16.66↔ | Autre révision après exentération de cavité orbitaire |
| | | 18.71.00↔ | Reconstruction du pavillon de l'oreille, SAP |
| | | 18.71.10↔ | Reconstruction du pavillon de l'oreille, partielle, SAP |
| | | 18.71.11↔ | Reconstruction du pavillon de l'oreille, partielle, avecpanseur tissulaire |

| | | | |
|-----------|---|-----------|---|
| 18.71.12↔ | Reconstruction du pavillon de l'oreille, partielle, avec lambeau aponévrotique | 20.42.10↔ | Mastoidectomie, avec libération du canal fascial, sans décompression du nerf |
| 18.71.13↔ | Reconstruction du pavillon de l'oreille, partielle, avec greffe de cartilage | 20.42.11↔ | Mastoidectomie, avec libération du canal fascial, avec décompression du nerf |
| 18.71.14↔ | Reconstruction du pavillon de l'oreille, partielle, avec lambeau microvasculaire | 20.42.20↔ | Mastoidectomie, résection subtotale de l'os pétreux (pétresectomie subtotale), SAP |
| 18.71.19↔ | Reconstruction du pavillon de l'oreille, partielle, autre | 20.42.21↔ | Mastoidectomie, résection subtotale de l'os pétreux (pétresectomie subtotale), sans oblitération |
| 18.71.20↔ | Reconstruction du pavillon de l'oreille, totale, SAP | 20.42.22↔ | Mastoidectomie, résection subtotale de l'os pétreux (pétresectomie subtotale), avec oblitération de tissus adipeux |
| 18.71.21↔ | Reconstruction du pavillon de l'oreille, totale, avec expanseur tissulaire | 20.42.23↔ | Mastoidectomie, résection subtotale de l'os pétreux (pétresectomie subtotale), avec oblitération de tissus musculaires |
| 18.71.22↔ | Reconstruction du pavillon de l'oreille, totale, avec lambeau aponévrotique | 20.42.24↔ | Mastoidectomie, résection subtotale de l'os pétreux (pétresectomie subtotale), avec oblitération de tissus adipeux et musculaires |
| 18.71.23↔ | Reconstruction du pavillon de l'oreille, totale, avec greffe de cartilage | 20.42.30↔ | Mastoidectomie, résection partielle de l'os pétreux, SAP |
| 18.71.24↔ | Reconstruction du pavillon de l'oreille, totale, avec lambeau microvasculaire | 20.42.31↔ | Mastoidectomie, résection partielle de l'os pétreux, sans oblitération |
| 18.71.29↔ | Reconstruction du pavillon de l'oreille, totale, autre | 20.42.32↔ | Mastoidectomie, résection partielle de l'os pétreux, avec oblitération de tissus adipeux |
| 18.71.30↔ | Implantation de matériel alloplastique dans la reconstruction du pavillon de l'oreille | 20.42.33↔ | Mastoidectomie, résection partielle de l'os pétreux, avec oblitération de tissus musculaires |
| 18.71.99↔ | Reconstruction du pavillon de l'oreille, autre | 20.42.34↔ | Mastoidectomie, résection partielle de l'os pétreux, avec oblitération de tissus adipeux et musculaires |
| 19.11↔ | Stapédectomie et plastie de l'étrier avec mise en place et ajustement d'une prothèse de l'étrier | 20.42.99↔ | Mastoidectomie radicale, autre |
| 19.19.00↔ | Autre stapédectomie et plastie de l'étrier, SAP | 20.51.00↔ | Excision de lésion de l'oreille moyenne, SAP |
| 19.19.10↔ | Stapédectomie, avec remplacement de l'étrier par implant autologue | 20.51.10↔ | Excision de lésion de la cavité tympanique |
| 19.19.11↔ | Stapédectomie, avec remplacement de l'étrier par implant alloplastique | 20.51.11↔ | Excision de lésion de l'apex pyramidal |
| 19.19.12↔ | Malléostapédotomie | 20.51.12↔ | Excision de lésion de la base de l'oreille |
| 19.19.99↔ | Autre stapédectomie et plastie de l'étrier, autre | 20.51.99↔ | Excision de lésion de l'oreille moyenne, autre |
| 19.21↔ | Révision de stapédotomie, de stapédectomie et de plastie de l'étrier, avec remplacement de l'enclume | 20.79.00↔ | Autre incision, excision et destruction de l'oreille interne, SAP |
| 19.29.00↔ | Autre révision de stapédotomie, de stapédectomie et de plastie de l'étrier, SAP | 20.79.10↔ | Excision de lésion du labyrinthe |
| 19.29.10↔ | Autre révision de stapédotomie et de stapédectomie avec prothèse de l'étrier | 20.79.11↔ | Cochléosaccotomie |
| 19.29.11↔ | Autre révision de stapédotomie et de stapédectomie avec prothèse de l'étrier par implant autologue | 20.79.20↔ | Labyrinthectomie transtympanique |
| 19.29.12↔ | Autre révision de stapédotomie et de stapédectomie avec prothèse de l'étrier par implant alloplastique | 20.79.21↔ | Labyrinthectomie transmastoïdienne |
| 19.29.13↔ | Autre révision de stapédectomie avec plastie de l'étrier (sans remplacement de l'enclume) | 20.79.22↔ | Destruction transtympanique du labyrinthe |
| 19.29.99↔ | Autre révision de stapédotomie, de stapédectomie et de plastie de l'étrier, autre | 20.79.23↔ | Destruction transmastoïdienne du labyrinthe |
| 19.52↔ | Tympanoplastie de type II | 20.79.99↔ | Autre incision, excision et destruction de l'oreille interne, autre |
| 19.53↔ | Tympanoplastie de type III | 20.92↔ | Révision de mastoidectomie |
| 19.54↔ | Tympanoplastie de type IV | 20.99.00↔ | Autres opérations de l'oreille moyenne et interne, SAP |
| 19.55↔ | Tympanoplastie de type V | 20.99.10↔ | Implantation d'ancrages osseux dans l'os pétreux, l'oreille moyenne ou interne |
| 19.56.00↔ | Tympanoplastie et ossiculoplastie, SAP | 20.99.20↔ | Fermeture de fistule labyrinthique |
| 19.56.10↔ | Tympanoplastie avec antrotomie, atticotomie, attico-antrotomie ou mastoidectomie sans implantation de prothèse ou avec remplacement d'osselet par implant autologue | 20.99.30↔ | Enlèvement d'implant cochléaire ou d'aide auditive implantable |
| 19.56.11↔ | Tympanoplastie avec antrotomie, atticotomie, attico-antrotomie ou mastoidectomie avec greffe d'implant alloplastique, allogène ou xénogène | 20.99.99↔ | Autres opérations de l'oreille moyenne et interne, autre |
| 19.56.20↔ | Tympanoplastie avec réalisation d'une cavité d'évidement (cavité ouverte), sans implantation de prothèse ou avec remplacement d'osselet par implant autologue | 22.51↔ | Ethmoïdotomie |
| 19.56.21↔ | Tympanoplastie avec réalisation d'une cavité d'évidement (cavité ouverte), avec greffe d'implant alloplastique, allogène ou xénogène | 22.52↔ | Sphénoïdotomie |
| 19.56.99↔ | Tympanoplastie et ossiculoplastie, autre | 22.63.00↔ | Ethmoïdectomie, SAP |
| 19.6↔ | Révision de tympanoplastie | 22.63.10↔ | Ethmoïdectomie, abord externe |
| 20.23.00↔ | Incision de l'oreille moyenne, SAP | 22.63.11↔ | Ethmoïdectomie par voie intranasale ou transmaxillaire |
| 20.23.10↔ | Antrotomie | 22.63.99↔ | Ethmoïdectomie, autre |
| 20.23.11↔ | Atticotomie | 22.64↔ | Sphénoïdectomie |
| 20.23.12↔ | Tympanotomie avec scellement de la membrane de la fenêtre ronde et/ou ovale | 38.61↔ | Autre excision de vaisseaux intracrâniens |
| 20.23.13↔ | Tympanotomie exploratoire | 39.28↔ | Pontage ou shunt vasculaire extra-intracrânien |
| 20.23.99↔ | Incision de l'oreille moyenne, autre | 39.2a↔ | Pontage ou shunt vasculaire intra-intracrânien |
| 20.41↔ | Mastoidectomie simple | 39.51.00↔ | Clippage d'anévrisme, SAP |
| 20.42.00↔ | Mastoidectomie radicale, SAP | 39.51.11↔ | Clippage d'anévrisme intracrânien |
| | | 39.51.99↔ | Clippage d'anévrisme, autre |
| | | 39.72.00↔ | Réparation ou occlusion endovasculaire des vaisseaux de la tête et du cou, SAP |
| | | 39.72.10↔ | Embolisation sélective de vaisseaux intracrâniens, SAP |
| | | 39.72.11↔ | Embolisation sélective de vaisseaux intracrâniens, avec particules ou spires métalliques |
| | | 39.72.12↔ | Embolisation sélective de vaisseaux intracrâniens, avec liquides embolisants, ballonnets détachables ou filtres |
| | | 39.72.13↔ | Embolisation sélective de vaisseaux intracrâniens par des stents utilisés comme flow-diverter |
| | | 39.72.14↔ | Embolisation sélective de vaisseaux intracrâniens, avec matériel embolisant adhésif |
| | | 39.72.19↔ | Embolisation sélective de vaisseaux intracrâniens, autre |

| | | | |
|-----------|--|-----------|--|
| 39.72.20↔ | Embolisation sélective de vaisseaux extracrâniens de la tête et du cou, SAP | 39.79.37↔ | Embolisation sélective par liquides embolisants, vaisseaux du membre inférieur |
| 39.72.21↔ | Embolisation sélective de vaisseaux extracrâniens de la tête et du cou, avec particules ou spires métalliques | 39.79.38↔ | Embolisation sélective par liquides embolisants, vaisseaux rachidiens |
| 39.72.22↔ | Embolisation sélective de vaisseaux extracrâniens avec liquides embolisants, ballonnets détachables ou filtres | 39.79.39↔ | Embolisation sélective par liquides embolisants, autres vaisseaux, autre |
| 39.72.24↔ | Embolisation sélective de vaisseaux extracrâniens de la tête et du cou, avec matériel embolisant adhésif | 39.79.40↔ | Embolisation sélective par ballonnets détachables, autres vaisseaux, SAP |
| 39.72.29↔ | Embolisation sélective de vaisseaux extracrâniens de la tête et du cou, autre | 39.79.41↔ | Embolisation sélective par ballonnets détachables, vaisseaux du membre supérieur |
| 39.72.30↔ | Embolisation transluminale percutanée de malformation vasculaire par microcathéter, SAP | 39.79.42↔ | Embolisation sélective par ballonnets détachables, aorte |
| 39.72.31↔ | Embolisation transluminale percutanée de malformation vasculaire par microcathéter, utilisation d'un microcathéter | 39.79.43↔ | Embolisation sélective par ballonnets détachables, canal artériel persistant |
| 39.72.32↔ | Embolisation transluminale percutanée de malformation vasculaire par microcathéter, utilisation de deux microcathéters | 39.79.44↔ | Embolisation sélective par ballonnets détachables, vaisseaux thoraciques |
| 39.72.33↔ | Embolisation transluminale percutanée de malformation vasculaire par microcathéter, utilisation de trois microcathéters | 39.79.45↔ | Embolisation sélective par ballonnets détachables, vaisseau viscéraux |
| 39.72.34↔ | Embolisation transluminale percutanée de malformation vasculaire par microcathéter, utilisation de quatre microcathéters | 39.79.46↔ | Embolisation sélective par ballonnets détachables, vaisseau abdominaux |
| 39.72.35↔ | Embolisation transluminale percutanée de malformation vasculaire par microcathéter, utilisation de cinq microcathéters | 39.79.47↔ | Embolisation sélective par ballonnets détachables, vaisseau rachidiens |
| 39.72.39↔ | Embolisation transluminale percutanée de malformation vasculaire par microcathéter, utilisation de plus de cinq microcathéters | 39.79.48↔ | Embolisation sélective par ballonnets détachables, vaisseaux du membre inférieur |
| 39.72.99↔ | Réparation ou occlusion endovasculaire des vaisseaux de la tête et du cou, autre | 39.79.49↔ | Embolisation sélective par ballonnets détachables, autres vaisseaux, autre |
| 39.77.00↔ | Intervention endovasculaire transluminale percutanée sur vaisseau(x) intracrânien(s), SAP | 39.79.50↔ | Embolisation sélective par filtres, autres vaisseaux, SAP |
| 39.77.10↔ | Angioplastie percutanée à ballonnet de vaisseau(x) intracrânien(s) | 39.79.51↔ | Embolisation sélective par filtres, vaisseaux du membre supérieur |
| 39.77.20↔ | Bladeangioplastie percutanée de vaisseau(x) intracrânien(s) | 39.79.52↔ | Embolisation sélective par filtres, aorte |
| 39.77.30↔ | Angioplastie percutanée au laser de vaisseau(x) intracrânien(s) | 39.79.53↔ | Embolisation sélective par filtres, canal artériel persistant |
| 39.77.40↔ | Athérectomie percutanée de vaisseau(x) intracrânien(s) | 39.79.54↔ | Embolisation sélective par filtres, vaisseau thoraciques |
| 39.77.60↔ | Thrombectomie percutanée de vaisseau(x) intracrânien(s), SAP | 39.79.55↔ | Embolisation sélective par filtres, vaisseaux viscéraux |
| 39.77.61↔ | Thrombectomie percutanée à lame rotative de vaisseau(x) intracrânien(s) | 39.79.56↔ | Embolisation sélective par filtres, vaisseaux abdominaux |
| 39.77.62↔ | Thrombectomie percutanée de vaisseau(x) intracrânien(s) assistée par stent | 39.79.57↔ | Embolisation sélective par filtres, vaisseaux du membre inférieur |
| 39.77.69↔ | Thrombectomie percutanée de vaisseau(x) intracrânien(s), autre | 39.79.58↔ | Embolisation sélective par filtres, vaisseaux rachidiens |
| 39.77.99↔ | Intervention endovasculaire transluminale percutanée sur vaisseau(x) intracrânien(s), autre | 39.79.59↔ | Embolisation sélective par filtres, autres vaisseaux, autre |
| 39.79.11↔ | Implantation endovasculaire de greffe, vaisseaux viscéraux | 39.79.60↔ | Embolisation sélective par particules, autres vaisseaux, SAP |
| 39.79.12↔ | Implantation endovasculaire de greffe, vaisseaux du bassin | 39.79.61↔ | Embolisation sélective par particules, vaisseaux du membre supérieur |
| 39.79.13↔ | Implantation endovasculaire de greffe, vaisseaux abdominaux | 39.79.62↔ | Embolisation sélective par particules, aorte |
| 39.79.19↔ | Implantation endovasculaire de greffe, autres vaisseaux, autre | 39.79.63↔ | Embolisation sélective par particules, canal artériel persistant |
| 39.79.20↔ | Embolisation ou occlusion par coils, autres vaisseaux, SAP | 39.79.64↔ | Embolisation sélective par particules, vaisseaux thoraciques |
| 39.79.21↔ | Embolisation ou occlusion par coils, vaisseaux du membre supérieur | 39.79.65↔ | Embolisation sélective par particules, vaisseaux viscéraux |
| 39.79.22↔ | Embolisation ou occlusion par coils, aorte | 39.79.66↔ | Embolisation sélective par particules, vaisseaux abdominaux |
| 39.79.23↔ | Embolisation ou occlusion par coils, canal artériel persistant | 39.79.67↔ | Embolisation sélective par particules, vaisseaux du membre inférieur |
| 39.79.24↔ | Embolisation ou occlusion par coils, vaisseaux thoraciques | 39.79.68↔ | Embolisation sélective par particules, vaisseaux rachidiens |
| 39.79.25↔ | Embolisation ou occlusion par coils, vaisseaux viscéraux | 39.79.69↔ | Embolisation sélective par particules, autres vaisseaux, autre |
| 39.79.26↔ | Embolisation ou occlusion par coils, vaisseaux abdominaux | 39.79.70↔ | Fermeture d'artères par cathéter au laser, autres vaisseaux, SAP |
| 39.79.27↔ | Embolisation ou occlusion par coils, vaisseaux du membre inférieur | 39.79.71↔ | Fermeture d'artères par cathéter au laser, artères du membre supérieur |
| 39.79.28↔ | Embolisation ou occlusion par coils, vaisseaux rachidiens | 39.79.72↔ | Fermeture d'artères par cathéter au laser, aorte |
| 39.79.29↔ | Embolisation ou occlusion par coils, autres vaisseaux, autre | 39.79.74↔ | Fermeture d'artères par cathéter au laser, vaisseaux thoraciques |
| 39.79.30↔ | Embolisation sélective par liquides embolisants, autres vaisseaux, SAP | 39.79.75↔ | Fermeture d'artères par cathéter au laser, vaisseaux du membre inférieur |
| 39.79.31↔ | Embolisation sélective par liquides embolisants, vaisseaux du membre supérieur | 39.79.76↔ | Fermeture d'artères par cathéter au laser, vaisseaux viscéraux |
| 39.79.32↔ | Embolisation sélective par liquides embolisants, aorte | 39.79.77↔ | Fermeture d'artères par cathéter au laser, vaisseaux abdominaux |
| 39.79.33↔ | Embolisation sélective par liquides embolisants, canal artériel persistant | 39.79.79↔ | Fermeture d'artères par cathéter au laser, autres vaisseaux, autre |
| 39.79.34↔ | Embolisation sélective par liquides embolisants, vaisseaux thoraciques | 39.79.80↔ | Fermeture d'artères par cathéter à radiofréquence, autres vaisseaux, SAP |
| 39.79.35↔ | Embolisation sélective par liquides embolisants, vaisseaux viscéraux | 39.79.81↔ | Fermeture d'artères par cathéter à radiofréquence, artères du membre supérieur |
| 39.79.36↔ | Embolisation sélective par liquides embolisants, vaisseaux abdominaux | 39.79.82↔ | Fermeture d'artères par cathéter à radiofréquence, aorte |
| | | 39.79.84↔ | Fermeture d'artères par cathéter à radiofréquence, vaisseaux thoraciques |
| | | 39.79.85↔ | Fermeture d'artères par cathéter à radiofréquence, vaisseaux du membre inférieur |

| | | | |
|-----------|--|-----------|---|
| 39.79.86↔ | Fermeture d'artères par cathéter à radiofréquence, vaisseaux viscéraux | 92.39.21↔ | Autre radiothérapie de haut voltage, radiochirurgie stéréotaxique, fractionnée: cérébrale, Intensity Modulated Arc Therapy (IMAT). |
| 39.79.87↔ | Fermeture d'artères par cathéter à radiofréquence, vaisseaux abdominaux | 92.39.22↔ | Autre radiothérapie de haut voltage, radiochirurgie stéréotaxique, fractionnée: cérébrale, guidée par l'image |
| 39.79.89↔ | Fermeture d'artères par cathéter à radiofréquence, autres vaisseaux, autre | 92.39.29↔ | Autre radiothérapie de haut voltage, radiochirurgie stéréotaxique, fractionnée, extracérébrale, autre |
| 76.92.20↔ | Insertion d'un implant CAD au niveau des os de la face, sans participation de la boîte crânienne, jusqu'à 2 régions | 92.39.30↔ | Autre radiothérapie de haut voltage, radiochirurgie stéréotaxique, fractionnée: extracérébrale, radiothérapie avec modulation d'intensité |
| 76.92.21↔ | Insertion d'un implant CAD au niveau des os de la face, sans participation de la boîte crânienne, 3 régions et plus | 92.39.31↔ | Autre radiothérapie de haut voltage, radiochirurgie stéréotaxique, fractionnée: extracérébrale, Intensity Modulated Arc Therapy (IMAT). |
| 76.92.30↔ | Insertion d'implant CAD pour réparer un défaut maxillaire simple | 92.39.32↔ | Autre radiothérapie de haut voltage, radiochirurgie stéréotaxique, fractionnée: extracérébrale, guidée par l'image |
| 76.92.31↔ | Insertion d'implant CAD pour réparer un défaut maxillaire important ou complexe | 92.39.39↔ | Autre radiothérapie de haut voltage, radiochirurgie stéréotaxique, fractionnée, extracérébrale, autre |
| 92.39.00↔ | Autre radiochirurgie stéréotaxique, SAP | | |
| 92.39.01↔ | Autre radiothérapie de haut voltage, radiochirurgie stéréotaxique, fractionnée, cérébrale, SAP | | |
| 92.39.11↔ | Autre radiothérapie de haut voltage, radiochirurgie stéréotaxique, fractionnée, extracérébrale, SAP | | |
| 92.39.20↔ | Autre radiothérapie de haut voltage, radiochirurgie stéréotaxique, fractionnée: cérébrale, radiothérapie à intensité modulée | | |

procédure B11-3

| | | | |
|-----------|--|-----------|--|
| 01.32.00↔ | Lobotomie et tractotomie, SAP | 01.6x.11↔ | Excision et destruction de tissu tumoral de la calotte crânienne |
| 01.32.10↔ | Lobotomie et tractotomie, cingulotomie | 01.6x.21↔ | Excision et destruction d'autre tissu pathologique de la calotte crânienne |
| 01.32.11↔ | Lobotomie et tractotomie, transection sous-piale | 02.01↔ | Ouverture de suture crânienne |
| 01.32.12↔ | Lobotomie et tractotomie, lobotomie multiples | 02.02↔ | Élévation de fragments osseux résultant de fracture du crâne |
| 01.32.20↔ | Lobotomie et tractotomie, interruption stéréotaxique de systèmes de communication nerveuse | 02.04.00↔ | Grefte d'os crânien, SAP |
| 01.32.99↔ | Lobotomie et tractotomie, autre | 02.04.10↔ | Grefte d'os crânien, voûte du crâne |
| 01.39.10↔ | Autre incision du cerveau pour évacuation d'hématome intracérébral | 02.04.99↔ | Grefte d'os crânien, autre |
| 01.39.11↔ | Autre incision du cerveau pour évacuation d'abcès intracérébral | 02.05.00↔ | Insertion de plaques aux niveaux des os crâniens, SAP |
| 01.39.20↔ | Autre incision du cerveau, évacuation stéréotaxique d'hématome intracranien | 02.05.10↔ | Insertion d'un implant CAD au niveau des os de la boîte crânienne sans participation des os de la face, défaut simple |
| 01.39.21↔ | Autre incision du cerveau, évacuation stéréotaxique d'abcès intracranien | 02.05.11↔ | Insertion d'un implant CAD au niveau des os de la boîte crânienne sans participation des os de la face, défaut important ou complexe |
| 01.41↔ | Opération du thalamus | 02.05.20↔ | Insertion d'un implant CAD au niveau des os de la boîte crânienne avec participation orbitaire, temporale ou frontale, jusqu'à 2 régions |
| 01.42↔ | Opération du globus pallidum | 02.05.30↔ | Insertion d'un implant CAD au niveau des os de la boîte crânienne avec participation de plusieurs régions de la face, 3 régions et plus |
| 01.51.00↔ | Excision de tissu ou de lésion méningée cérébrale, SAP | 02.05.41↔ | Réinsertion de plaque osseuse autologue au niveau de la boîte crânienne |
| 01.51.10↔ | Excision de tissu tumoral des méninges cérébrales avec préparation de tissus adjacents infiltrés | 02.05.99↔ | Insertion de plaques aux niveaux des os crâniens, autre |
| 01.51.99↔ | Excision de tissu ou de lésion méningée cérébrale, autre | 02.06.00↔ | Autre ostéoplastie crânienne, SAP |
| 01.52.00↔ | Hémisphérectomie, SAP | 02.06.10↔ | Cranioplastie fronto-orbitaire pour transposition |
| 01.52.10↔ | Hémisphérectomie, tissu intracérébral de tumeur cérébrale primaire | 02.06.20↔ | Reconstruction de la boîte crânienne sans participation des os faciaux, avec un implant simple (ciment osseux, matériau alloplastique) |
| 01.52.11↔ | Hémisphérectomie, tissu intracérébral de tumeur cérébrale d'origine non cérébrale | 02.06.30↔ | Reconstruction de la boîte crânienne et des os faciaux avec un implant simple (ciment osseux, matériau alloplastique) |
| 01.52.99↔ | Hémisphérectomie, autre | 02.06.99↔ | Autre ostéoplastie crânienne (cranioplastie), autre |
| 01.53.00↔ | Lobectomie du cerveau, SAP | 02.07↔ | Enlèvement de plaque crânienne |
| 01.53.10↔ | Lobectomie du cerveau, tissu intracérébral de tumeur cérébrale primaire | 02.11↔ | Suture simple de la dure-mère cérébrale |
| 01.53.11↔ | Lobectomie du cerveau, tissu intracérébral de tumeur cérébrale d'origine non cérébrale | 02.12.00↔ | Autre réparation de méninges cérébrales, SAP |
| 01.53.99↔ | Lobectomie du cerveau, autre | 02.12.10↔ | Autre réparation de méninges cérébrales sans cranioplastie |
| 01.59.00↔ | Autre excision ou destruction de tissus ou de lésion du cerveau, SAP | 02.12.20↔ | Autre réparation de méninges cérébrales avec cranioplastie |
| 01.59.10↔ | Autre excision de tissu intracérébral de tumeur cérébrale primaire | 02.12.21↔ | Autre duroplastie avec cranioplastie de la convexité |
| 01.59.11↔ | Autre excision de tissu intracérébral de tumeur cérébrale d'origine non cérébrale | 02.12.22↔ | Autre duroplastie avec cranioplastie de la charnière crânio-cervicale |
| 01.59.12↔ | Autre excision de tissus ou de lésion du cerveau, débridement de contusion cérébrale | 02.12.31↔ | Duroplastie fronto-basale avec lambeau pédiculé |
| 01.59.19↔ | Autre excision de tissus ou de lésion du cerveau, autre | 02.12.99↔ | Autre réparation de méninges cérébrales, autre |
| 01.59.20↔ | Autre destruction de tissu intracérébral de tumeur cérébrale primaire | 02.13↔ | Ligature de vaisseaux méningés |
| 01.59.21↔ | Autre destruction de tissu intracérébral de tumeur cérébrale d'origine non cérébrale | 02.14↔ | Excision du plexus choroïde |
| 01.59.29↔ | Autre destruction de tissus ou de lésion du cerveau, autre | 02.2↔ | Ventriculostomie |
| 01.59.99↔ | Autre excision ou destruction de lésion ou de tissus du cerveau, autre | 02.51.00↔ | Synangiose, SAP |
| | | 02.51.11↔ | EDAS (encéphalo-duro-artério-synangiose) |
| | | 02.51.12↔ | EDAS (encéphalo-duro-artério-synangiose), application de la dure-mère inversée sur le cortex cérébral |

| | | | |
|-----------|---|-----------|--|
| 02.51.13↔ | EDAS (encéphalo-duro-artério-synangiose), application d'une artère et de la dure-mère inversée sur le cortex cérébral | 07.14.99↔ | Biopsie de la glande hypophyse par voie transsphénoïdale, autre |
| 02.51.14↔ | EMS (encéphalo-myo-synangiose) | 07.15↔ | Biopsie de glande hypophyse, par voie non précisée |
| 02.51.15↔ | EGPS (encéphalo-galéo-périosto-synangiose) | 07.17.00↔ | Biopsie de la glande pinéale, SAP |
| 02.51.99↔ | Synangiose, autre | 07.17.10↔ | Biopsie fermée [percutanée] [à l'aiguille] de la glande pinéale |
| 02.92↔ | Réparation du cerveau | 07.17.11↔ | Biopsie ouverte de la glande pinéale |
| 02.93.00↔ | Implantation ou remplacement d'électrode(s) de neurostimulateur intracrânien, SAP | 07.17.12↔ | Biopsie stéréotaxique de la glande pinéale |
| 02.93.10↔ | Implantation ou remplacement de micro-électrode(s) temporaire(s) de dérivation et de stimulation monoculaire | 07.17.99↔ | Biopsie de la glande pinéale, autre |
| 02.93.11↔ | Implantation ou remplacement de micro-électrode(s) temporaire(s) de dérivation et de stimulation multiloculaire | 07.51↔ | Exploration du champ épiphysaire |
| 02.93.20↔ | Implantation ou remplacement de micro-électrode(s) permanente(s) de dérivation et de stimulation monoculaire | 07.52↔ | Incision de l'épiphysaire |
| 02.93.21↔ | Implantation ou remplacement de micro-électrode(s) permanente(s) de dérivation et de stimulation multiloculaire | 07.53↔ | Excision partielle de l'épiphysaire |
| 02.93.99↔ | Implantation ou remplacement d'électrode(s) de neurostimulateur intracrânien, autre | 07.54↔ | Excision totale de l'épiphysaire |
| 02.96↔ | Insertion d'électrodes sphénoïdales | 07.59↔ | Autres opérations de l'épiphysaire |
| 02.99.10↔ | Interventions stéréotaxiques au niveau du liquide céphalo-rachidien | 07.61↔ | Excision partielle de l'hypophyse par voie sous-frontale |
| 02.99.11↔ | Implantation et explantation stéréotaxique de matériel radioactif en tant qu'intervention indépendante | 07.62↔ | Excision partielle de l'hypophyse, voie transsphénoïdale |
| 02.99.12↔ | Implantation stéréotaxique de tissus dans le crâne, le cerveau et les méninges cérébrales | 07.63↔ | Excision partielle de l'hypophyse, approche non précisée |
| 02.99.13↔ | Instillation stéréotaxique de médicaments en tant qu'intervention indépendante | 07.64↔ | Excision totale de l'hypophyse, voie sous-frontale |
| 02.99.14↔ | Implantation, révision ou remplacement stéréotaxique de cathéter(s) intracérébral(aux) pour perfusion intraventriculaire | 07.65↔ | Excision totale de l'hypophyse, voie transsphénoïdale |
| 02.99.20↔ | Conversion d'une dérivation (drainage) de liquide céphalo-rachidien en une dérivation multiple | 07.68↔ | Excision totale de l'hypophyse, autre voie précisée |
| 02.99.29↔ | Autre révision et enlèvement de dérivation de liquide céphalo-rachidien | 07.69↔ | Excision totale de l'hypophyse, approche non précisée |
| 02.99.30↔ | Implantation ou remplacement de capteur de mesure intracrânien | 07.71↔ | Exploration de la fosse hypophysaire |
| 02.99.31↔ | Révision (sans remplacement) de capteur de mesure intracrânien | 07.72↔ | Incision de l'hypophyse |
| 02.99.40↔ | Implantation ou remplacement de neuroprothèse | 07.79↔ | Autre opération de l'hypophyse |
| 02.99.41↔ | Révision (sans remplacement) de neuroprothèse | 38.01↔ | Incision de vaisseaux intracrâniens |
| 02.99.50↔ | Implantation et enlèvement de système de cathéter à ballonnet pour brachythérapie intracérébrale | 38.31↔ | Résection de vaisseaux intracrâniens, avec anastomose |
| 02.99.70↔ | Révision (sans remplacement) d'électrode(s) de neurostimulateur intracrânien, SAP | 38.41↔ | Résection de vaisseaux intracrâniens, avec remplacement |
| 02.99.71↔ | Révision (sans remplacement) d'électrode(s) de neurostimulateur intracrânien, stéréotaxique, système permanent à une électrode pour stimulation permanente | 38.60↔ | Autre excision de vaisseau, site non précisé |
| 02.99.72↔ | Révision (sans remplacement) d'électrode(s) de neurostimulateur intracrânien, stéréotaxique, système permanent à plusieurs électrodes pour stimulation permanente | 38.61↔ | Autre excision de vaisseaux intracrâniens |
| 02.99.79↔ | Révision (sans remplacement) d'électrode(s) de neurostimulateur intracrânien, autre | 39.28↔ | Pontage ou shunt vasculaire extra-intracrânien |
| 02.99.90↔ | Autre opération stéréotaxique du crâne, du cerveau et des méninges cérébrales | 39.2a↔ | Pontage ou shunt vasculaire intra-intracrânien |
| 04.01.00↔ | Excision de neurinome du nerf auditif, SAP | 39.51.00↔ | Clippage d'anévrisme, SAP |
| 04.01.10↔ | Excision de neurinome du nerf auditif par craniotomie | 39.51.11↔ | Clippage d'anévrisme intracrânien |
| 04.01.11↔ | Excision de neurinome du nerf auditif, par voie translabirinthique | 39.51.99↔ | Clippage d'anévrisme, autre |
| 04.01.99↔ | Excision de neurinome du nerf auditif, autre | 39.53↔ | Réparation de fistule artério-veineuse |
| 07.13.00↔ | Biopsie de la glande hypophyse, par voie transfrontale, SAP | 92.20↔ | Perfusion d'isotope radioactif liquide |
| 07.13.10↔ | Biopsie fermée [percutanée] [à l'aiguille] de la glande hypophyse, par voie transfrontale | 92.21.00↔ | Radiothérapie superficielle: SAP |
| 07.13.11↔ | Biopsie ouverte de la glande hypophyse, par voie transfrontale | 92.21.01↔ | Radiothérapie superficielle: jusqu'à 2 champs d'irradiation |
| 07.13.12↔ | Biopsie stéréotaxique de la glande hypophyse, par voie transfrontale | 92.21.02↔ | Radiothérapie superficielle: plus de 2 champs d'irradiation |
| 07.13.99↔ | Biopsie de la glande hypophyse par voie transfrontale, autre | 92.22.00↔ | Radiothérapie en orthovoltage: SAP |
| 07.14.00↔ | Biopsie de la glande hypophyse par voie transsphénoïdale, SAP | 92.22.01↔ | Radiothérapie en orthovoltage: jusqu'à 2 champs d'irradiation |
| 07.14.10↔ | Biopsie fermée [percutanée] [à l'aiguille] de la glande hypophyse par voie transsphénoïdale | 92.22.02↔ | Radiothérapie en orthovoltage: plus de 2 champs d'irradiation |
| 07.14.11↔ | Biopsie ouverte de la glande hypophyse, par voie transsphénoïdale | 92.22.11↔ | Radiothérapie peropératoire par rayons X, jusqu'à 300 kV |
| 07.14.12↔ | Biopsie stéréotaxique de la glande hypophyse, par voie transsphénoïdale | 92.22.12↔ | Radiothérapie peropératoire par rayons X, 300 kV - < 1 MV |
| | | 92.22.19↔ | Autre radiothérapie peropératoire par rayons X |
| | | 92.23.00↔ | Radiothérapie de haut voltage: SAP |
| | | 92.23.01↔ | Appareil de télécobalt, jusqu'à 2 champs d'irradiation |
| | | 92.23.02↔ | Appareil de télécobalt, 3 à 4 champs d'irradiation |
| | | 92.23.03↔ | Appareil de télécobalt plus de 4 champs d'irradiation ou radiothérapie conformationnelle en 3D |
| | | 92.23.08↔ | Radiothérapie de haut voltage: autres isotopes |
| | | 92.23.09↔ | Autre appareil de télécobalt |
| | | 92.24.00↔ | Téléradiothérapie à photons, accélérateur linéaire, SAP |
| | | 92.24.01↔ | Téléradiothérapie à photons, accélérateur linéaire, irradiation large |
| | | 92.24.02↔ | Téléradiothérapie à photons, accélérateur linéaire, irradiation hémicorporelle |
| | | 92.24.03↔ | Téléradiothérapie à photons, accélérateur linéaire, irradiation corporelle totale |
| | | 92.24.04↔ | Téléradiothérapie à photons, accélérateur linéaire, radiothérapie peropératoire |
| | | 92.24.09↔ | Téléradiothérapie à photons, accélérateur linéaire, autre |
| | | 92.24.11↔ | Téléradiothérapie à photons, accélérateur linéaire, positionnement guidé par l'image (IGRT), jusqu'à 2 champs d'irradiation |
| | | 92.24.12↔ | Téléradiothérapie à photons, accélérateur linéaire, positionnement guidé par l'image (IGRT), plus de 2 champs d'irradiation |
| | | 92.24.13↔ | Téléradiothérapie à photons, accélérateur linéaire, positionnement guidé par l'image (IGRT), radiothérapie conformationnelle en 3D |

| | | | |
|-----------|--|-----------|---|
| 92.24.14↔ | Téléradiothérapie à photons, accélérateur linéaire, positionnement guidé par l'image (IGRT), radiothérapie avec modulation d'intensité | 92.27.30↔ | Implantation ou insertion d'élément radioactif (brachythérapie par des sources scellées de radionucléides), vaisseau non spécifié |
| 92.24.21↔ | Téléradiothérapie à photons, accélérateur linéaire, sans guidage par l'image, jusqu'à 2 champs d'irradiation | 92.27.31↔ | Implantation ou insertion d'élément radioactif (brachythérapie par des sources scellées de radionucléides), vaisseau coronaire |
| 92.24.22↔ | Téléradiothérapie à photons, accélérateur linéaire, sans guidage par l'image, plus de 2 champs d'irradiation | 92.27.39↔ | Implantation ou insertion d'élément radioactif (brachythérapie par des sources scellées de radionucléides), autre vaisseau |
| 92.24.23↔ | Téléradiothérapie à photons, accélérateur linéaire, sans guidage par l'image, radiothérapie conformationnelle en 3D | 92.27.40↔ | Implantation ou insertion peropératoire d'élément radioactif (brachythérapie par des sources scellées de radionucléides) |
| 92.24.24↔ | Téléradiothérapie à photons, accélérateur linéaire, sans guidage par l'image, radiothérapie avec modulation d'intensité | 92.27.70↔ | Moulages radioactifs, SAP |
| 92.24.30↔ | Téléradiothérapie à photons: radiothérapie hautement complexe à l'aide d'équipements spécialisés | 92.27.71↔ | Moulages radioactifs: construction et application de moulage radioactif superficiel |
| 92.25.00↔ | Téléradiothérapie par électron, accélérateur linéaire, SAP | 92.27.72↔ | Moulages radioactifs: construction et pose d'applicateur non utilisé sur la surface corporelle |
| 92.25.01↔ | Téléradiothérapie par électron, accélérateur linéaire, irradiation large | 92.27.73↔ | Moulages radioactifs: construction et pose d'applicateur oculaire |
| 92.25.02↔ | Téléradiothérapie par électron, accélérateur linéaire, irradiation hémicorporelle | 92.27.79↔ | Autres moulages radioactifs |
| 92.25.03↔ | Téléradiothérapie par électron, accélérateur linéaire, irradiation corporelle totale | 92.28.00↔ | Injection, instillation ou administration orale de radio-isotope, SAP |
| 92.25.04↔ | Téléradiothérapie par électron, accélérateur linéaire, radiothérapie peropératoire | 92.28.01↔ | Instillation d'un radionucléide libre dans l'articulation |
| 92.25.09↔ | Téléradiothérapie par électron, accélérateur linéaire, autre | 92.28.02↔ | Traitement à l'iode radioactif, dose thérapeutique de I-131 jusqu'à 1,2 GBq, sans administration de thyrotropine recombinante (rh-TSH) |
| 92.25.11↔ | Téléradiothérapie par électron, accélérateur linéaire, positionnement guidé par l'image | 92.28.03↔ | Traitement à l'iode radioactif, dose thérapeutique de I-131 jusqu'à 1,2 GBq, avec administration de thyrotropine recombinante (rh-TSH) |
| 92.25.12↔ | Téléradiothérapie par électron, accélérateur linéaire, positionnement guidé par l'image, jusqu'à 2 champs d'irradiation | 92.28.04↔ | Traitement à l'iode radioactif, dose thérapeutique de I-131 de plus de 1,2 GBq à moins de 5 GBq, sans administration de thyrotropine recombinante (rh-TSH) |
| 92.25.13↔ | Téléradiothérapie par électron, accélérateur linéaire, positionnement guidé par l'image, plus de 2 champs d'irradiation | 92.28.05↔ | Traitement à l'iode radioactif, dose thérapeutique de I-131 de plus de 1,2 GBq à moins de 5 GBq, avec administration de thyrotropine recombinante (rh-TSH) |
| 92.25.14↔ | Téléradiothérapie par électron, accélérateur linéaire, positionnement guidé par l'image, radiothérapie conformationnelle en 3D | 92.28.06↔ | Traitement à l'iode radioactif, dose thérapeutique de I-131 de 5 GBq et plus, sans administration de thyrotropine recombinante (rh-TSH) |
| 92.25.15↔ | Téléradiothérapie par électron, accélérateur linéaire, positionnement guidé par l'image, radiothérapie avec modulation d'intensité | 92.28.07↔ | Traitement à l'iode radioactif, dose thérapeutique de I-131 de 5 GBq et plus, avec administration de thyrotropine recombinante (rh-TSH) |
| 92.25.21↔ | Téléradiothérapie par électron, accélérateur linéaire, sans guidage par l'image, jusqu'à 2 champs d'irradiation | 92.28.11↔ | Thérapie de métastases osseuses par radionucléides libres |
| 92.25.22↔ | Téléradiothérapie par électron, accélérateur linéaire, sans guidage par l'image, plus de 2 champs d'irradiation | 92.28.13↔ | Radiothérapie par ciblage de récepteurs avec des analogues de la somatostatine conjugués au DOTA |
| 92.25.23↔ | Téléradiothérapie par électron, accélérateur linéaire, sans guidage par l'image, radiothérapie conformationnelle en 3D | 92.28.20↔ | Radioimmunothérapie par 90Y-ibritumomab-tiuxétan, parentérale |
| 92.25.24↔ | Téléradiothérapie par électron, accélérateur linéaire, sans guidage par l'image, radiothérapie avec modulation d'intensité | 92.28.21↔ | Administration parentérale de I-131-MIBG (méta-iodobenzylguanidine marquée à l'iode-131) |
| 92.26.00↔ | Autre téléradiothérapie par particule radioactive, SAP | 92.28.22↔ | Radioimmunothérapie par iode 131 [I-131] tositumomab, par voie parentérale |
| 92.26.10↔ | Protonthérapie, sans guidage par l'image, jusqu'à 2 champs d'irradiation | 92.28.31↔ | Radio-chimioembolisation intravasculaire sélective par le I-131-lipiodol |
| 92.26.11↔ | Protonthérapie, positionnement guidé par l'image, jusqu'à 2 champs d'irradiation | 92.28.32↔ | Radiothérapie intravasculaire sélective (SIRT) par embolisation avec des microsphères marquées à l'yttrium-90 |
| 92.26.20↔ | Protonthérapie, sans guidage par l'image, plus de 2 champs d'irradiation | 92.28.33↔ | Brachythérapie endovasculaire au rhénium-188 |
| 92.26.21↔ | Protonthérapie, positionnement guidé par l'image, plus de 2 champs d'irradiation | 92.28.99↔ | Injection, instillation ou administration orale de radio-isotopes, autre |
| 92.26.99↔ | Autre téléradiothérapie par particule radioactive, autre | 92.29.00↔ | Brachythérapie par des sources scellées de radionucléides, SAP |
| 92.27.00↔ | Implantation ou insertion d'élément radioactif (brachythérapie par des sources scellées de radionucléides), surface corporelle, site d'application autre ou non spécifié | 92.29.09↔ | Autre brachythérapie par des sources scellées de radionucléides |
| 92.27.10↔ | Implantation ou insertion d'élément radioactif (brachythérapie par des sources scellées de radionucléides), organes génitaux féminins, SAP | 92.29.11↔ | Brachythérapie interstitielle par implantation de sources radioactives amovibles dans un seul plan, faible débit de dose |
| 92.27.11↔ | Implantation ou insertion d'élément radioactif (brachythérapie par des sources scellées de radionucléides), intra-utérine | 92.29.12↔ | Brachythérapie interstitielle par implantation de sources radioactives amovibles dans un seul plan, débit de dose pulsé (pulsed dose rate) |
| 92.27.12↔ | Implantation ou insertion d'élément radioactif (brachythérapie par des sources scellées de radionucléides), intravaginale | 92.29.13↔ | Brachythérapie interstitielle par implantation de sources radioactives amovibles dans un seul plan, haut débit de dose |
| 92.27.13↔ | Implantation ou insertion d'élément radioactif (brachythérapie par des sources scellées de radionucléides), intra-utérine et intravaginale combinée | 92.29.19↔ | Brachythérapie interstitielle par implantation de sources radioactives amovibles dans un seul plan, autre |
| 92.27.21↔ | Implantation ou insertion d'élément radioactif (brachythérapie par des sources scellées de radionucléides), surface corporelle | 92.29.21↔ | Brachythérapie interstitielle par implantation de sources radioactives amovibles en fonction du volume dans plusieurs plans, faible débit de dose |
| 92.27.22↔ | Implantation ou insertion d'élément radioactif (brachythérapie par des sources scellées de radionucléides), intracavitaire | 92.29.22↔ | Brachythérapie interstitielle par implantation de sources radioactives amovibles en fonction du volume dans plusieurs plans, débit de dose pulsé (pulsed dose rate) |
| 92.27.23↔ | Implantation ou insertion d'élément radioactif (brachythérapie par des sources scellées de radionucléides), intraluminaire | | |

| | | | |
|-----------|---|-----------|---|
| 92.29.23↔ | Brachythérapie interstitielle par implantation de sources radioactives amovibles en fonction du volume dans plusieurs plans, haut débit de dose | 92.30.22↔ | Radiochirurgie stéréotaxique, en un temps: cérébrale, guidée par l'image |
| 92.29.24↔ | Brachythérapie par implantation peropératoire de sources radioactives amovibles dans plusieurs plans, haut débit de dose | 92.30.30↔ | Radiochirurgie stéréotaxique, en un temps: extracérébrale, radiothérapie avec modulation d'intensité |
| 92.29.29↔ | Brachythérapie interstitielle par implantation de sources radioactives amovibles en fonction du volume dans plusieurs plans, autre | 92.30.31↔ | Radiochirurgie stéréotaxique, en un temps: extracérébrale, Intensity Modulated Arc Therapy (IMAT). |
| 92.29.31↔ | Brachythérapie interstitielle par implantation de sources radioactives permanentes (jusqu'à 10) | 92.30.32↔ | Radiochirurgie stéréotaxique, en un temps: extracérébrale, guidée par l'image |
| 92.29.32↔ | Brachythérapie interstitielle par implantation de sources radioactives permanentes (de 10 à 15) | 92.30.99↔ | Radiochirurgie stéréotaxique, en un temps, autre |
| 92.29.33↔ | Brachythérapie interstitielle par implantation de sources radioactives permanentes (de 16 à 20) | 92.31.00↔ | Radiochirurgie à photons non spécifiée, cérébrale |
| 92.29.34↔ | Brachythérapie interstitielle par implantation de sources radioactives permanentes (de 21 à 25) | 92.31.10↔ | Radiochirurgie à photons non spécifiée, extracérébrale |
| 92.29.35↔ | Brachythérapie interstitielle par implantation de sources radioactives permanentes (de 26 à 30) | 92.32.00↔ | Radiochirurgie photonique multisources, SAP |
| 92.29.36↔ | Brachythérapie interstitielle par implantation de sources radioactives permanentes (de 31 à 35) | 92.32.01↔ | Radiochirurgie photonique multisources: gamma-knife |
| 92.29.37↔ | Brachythérapie interstitielle par implantation de sources radioactives permanentes (de 36 à 40) | 92.33.00↔ | Radiochirurgie aux particules, SAP |
| 92.29.38↔ | Brachythérapie interstitielle par implantation de sources radioactives permanentes (de 41 à 45) | 92.33.01↔ | Autre radiothérapie de haut voltage: radiochirurgie stéréotaxique, en un temps, cérébrale |
| 92.29.39↔ | Brachythérapie interstitielle par implantation de sources radioactives permanentes (de 46 à 50) | 92.33.11↔ | Autre radiothérapie de haut voltage: radiochirurgie stéréotaxique, en un temps, extracérébrale |
| 92.29.3a↔ | Brachythérapie interstitielle par implantation de sources radioactives permanentes (de 51 à 55) | 92.39.00↔ | Autre radiochirurgie stéréotaxique, SAP |
| 92.29.3b↔ | Brachythérapie interstitielle par implantation de sources radioactives permanentes (de 56 à 60) | 92.39.01↔ | Autre radiothérapie de haut voltage, radiochirurgie stéréotaxique, fractionnée, cérébrale, SAP |
| 92.29.3c↔ | Brachythérapie interstitielle par implantation de sources radioactives permanentes (de 61 à 65) | 92.39.11↔ | Autre radiothérapie de haut voltage, radiochirurgie stéréotaxique, fractionnée, extracérébrale, SAP |
| 92.29.3d↔ | Brachythérapie interstitielle par implantation de sources radioactives permanentes (de 66 à 70) | 92.39.20↔ | Autre radiothérapie de haut voltage, radiochirurgie stéréotaxique, fractionnée: cérébrale, radiothérapie à intensité modulée |
| 92.29.3e↔ | Brachythérapie interstitielle par implantation de sources radioactives permanentes (plus de 70) | 92.39.21↔ | Autre radiothérapie de haut voltage, radiochirurgie stéréotaxique, fractionnée: cérébrale, Intensity Modulated Arc Therapy (IMAT). |
| 92.29.40↔ | Brachythérapie par applicateurs superficiels, SAP | 92.39.22↔ | Autre radiothérapie de haut voltage, radiochirurgie stéréotaxique, fractionnée: cérébrale, guidée par l'image |
| 92.29.49↔ | Autre brachythérapie par applicateurs superficiels | 92.39.29↔ | Autre radiothérapie de haut voltage, radiochirurgie stéréotaxique, fractionnée, extracérébrale, autre |
| 92.29.51↔ | Enlèvement de sources scellées de radionucléides ou d'applicateurs inactifs sous anesthésie | 92.39.30↔ | Autre radiothérapie de haut voltage, radiochirurgie stéréotaxique, fractionnée: extracérébrale, radiothérapie avec modulation d'intensité |
| 92.30.00↔ | Radiochirurgie stéréotaxique en un temps, SAP | 92.39.31↔ | Autre radiothérapie de haut voltage, radiochirurgie stéréotaxique, fractionnée: extracérébrale, Intensity Modulated Arc Therapy (IMAT). |
| 92.30.01↔ | Radiochirurgie stéréotaxique, en un temps: cérébrale, SAP | 92.39.32↔ | Autre radiothérapie de haut voltage, radiochirurgie stéréotaxique, fractionnée: extracérébrale, guidée par l'image |
| 92.30.02↔ | Radiochirurgie stéréotaxique, en un temps: extracérébrale, SAP | 92.39.39↔ | Autre radiothérapie de haut voltage, radiochirurgie stéréotaxique, fractionnée, extracérébrale, autre |
| 92.30.20↔ | Radiochirurgie stéréotaxique, en un temps: cérébrale, radiothérapie à intensité modulée | 92.41↔ | Radiothérapie par électrons peropératoire |
| 92.30.21↔ | Radiochirurgie stéréotaxique, en un temps: cérébrale, Intensity Modulated Arc Therapy (IMAT). | | |

procédure B11-4

| | | | |
|-----------|--|-----------|--|
| 77.99.10↔ | Ostectomie totale, phalanges de la main | 81.63.99↔ | Arthrodèse ou reprise d'arthrodèse de 4 - 8 vertèbres, autre |
| 77.99.20↔ | Ostectomie totale, corps vertébral | 81.64.00↔ | Arthrodèse ou reprise d'arthrodèse de 9 vertèbres ou plus, SAP |
| 77.99.40↔ | Ostectomie totale, phalanges du pied | 81.64.10↔ | Arthrodèse postérieure de 9 vertèbres ou plus |
| 81.63.00↔ | Arthrodèse ou reprise d'arthrodèse de 4 - 8 vertèbres, SAP | 81.64.11↔ | Arthrodèse intracorporeale antérieure et postérieure combinée de 9 vertèbres ou plus |
| 81.63.10↔ | Arthrodèse postérieure de 4 - 6 vertèbres | 81.64.99↔ | Arthrodèse ou reprise d'arthrodèse de 9 vertèbres ou plus, autre |
| 81.63.11↔ | Arthrodèse intracorporeale antérieure et postérieure combinée de 4 - 6 vertèbres | 81.66.00↔ | Kyphoplastie, SAP |
| 81.63.12↔ | Arthrodèse intracorporeale antérieure de 4 - 6 vertèbres | 81.66.10↔ | Kyphoplastie, 1 corps vertébral |
| 81.63.13↔ | Arthrodèse postérieure dynamique de 4 - 6 vertèbres | 81.66.11↔ | Kyphoplastie, 2 corps vertébraux |
| 81.63.20↔ | Arthrodèse postérieure de 7 - 8 vertèbres | 81.66.12↔ | Kyphoplastie, 3 corps vertébraux |
| 81.63.21↔ | Arthrodèse intracorporeale antérieure et postérieure combinée de 7 - 8 vertèbres | 81.66.13↔ | Kyphoplastie, 4 corps vertébraux et plus |
| 81.63.22↔ | Arthrodèse intracorporeale antérieure de 7 - 8 vertèbres | 81.66.99↔ | Kyphoplastie, autre |
| 81.63.23↔ | Arthrodèse postérieure dynamique de 7 - 8 vertèbres | | |

procédure B11-5

| | | | |
|-----------|---|-----------|--|
| 01.11.00↔ | Biopsie fermée [percutanée] [à l'aiguille] de méninges cérébrales, SAP | 01.11.99↔ | Biopsie fermée [percutanée] [à l'aiguille] de méninges cérébrales, autre |
| 01.11.10↔ | Biopsie stéréotaxique fermée [percutanée] [à l'aiguille] de méninges cérébrales | 01.12.00↔ | Biopsie de méninges cérébrales à ciel ouvert, SAP |
| | | 01.12.10↔ | Biopsie stéréotaxique de méninges cérébrales, à ciel ouvert |
| | | 01.12.99↔ | Biopsie de méninges cérébrales à ciel ouvert, autre |

| | | | |
|-----------|---|-----------|--|
| 01.13.00↔ | Biopsie fermée [percutanée] [à l'aiguille] du cerveau, SAP | 37.7a.22↔ | Implantation d'électrode dans l'épicarde, par voie sous-xyphoïdienne, chirurgicale ouverte |
| 01.13.10↔ | Biopsie stéréotaxique fermée [percutanée] [à l'aiguille] du cerveau | 37.7a.23↔ | Implantation d'électrode dans l'épicarde, thoroscopique |
| 01.13.99↔ | Biopsie fermée [percutanée] [à l'aiguille] du cerveau, autre | 37.7a.32↔ | Implantation d'électrode sous-cutanée de choc |
| 01.14.00↔ | Biopsie du cerveau à ciel ouvert, SAP | 37.7a.33↔ | Implantation d'électrode sous-cutanée de choc pour utilisation avec un système de défibrillation sous-cutané |
| 01.14.10↔ | Biopsie stéréotaxique du cerveau à ciel ouvert | 37.7a.41↔ | Implantation de patch épicaudique |
| 01.14.99↔ | Biopsie du cerveau à ciel ouvert, autre | 37.7a.51↔ | Implantation d'un capteur de pression |
| 01.15↔ | Biopsie du crâne | 37.8a.00↔ | Implantation de pace-maker permanent, SAP |
| 01.18.20↔ | Biopsie de vaisseau intracrânien à ciel ouvert | 37.8a.11↔ | Implantation de pace-maker à chambre unique |
| 01.18.21↔ | Biopsie stéréotaxique de vaisseau intracrânien, à ciel ouvert | 37.8a.21↔ | Implantation de pace-maker à double chambre, sans stimulation antitachycardique |
| 01.18.29↔ | Biopsie de vaisseau intracrânien à ciel ouvert, autre | 37.8a.22↔ | Implantation de pace-maker à double chambre, avec stimulation antitachycardique |
| 01.24.21↔ | Trépanation de la calotte crânienne comme voie d'abord | 37.8a.41↔ | Implantation de pace-maker transveineux sans sonde |
| 01.28↔ | Insertion de cathéter(s) intracrâniens par trou(s) de trépan | 37.8a.99↔ | Implantation de pace-maker permanent, autre |
| 01.31.00↔ | Incision des méninges cérébrales, SAP | 37.8b.00↔ | Enlèvement de pace-maker permanent, SAP |
| 01.31.10↔ | Incision des méninges cérébrales pour évacuation d'un hématome sous-dural (hygrome) | 37.8b.11↔ | Enlèvement de pace-maker à chambre unique |
| 01.31.11↔ | Incision des méninges cérébrales pour évacuation d'un épyème sous-dural | 37.8b.21↔ | Enlèvement de pace-maker à double chambre sans stimulation antitachycardique |
| 01.31.20↔ | Incision des méninges cérébrales pour drainage de liquide sous-dural et sous-arachnoïdien | 37.8b.22↔ | Enlèvement de pace-maker à double chambre avec stimulation antitachycardique |
| 01.31.99↔ | Incision des méninges cérébrales, autre | 37.8b.31↔ | Enlèvement de pace-maker à resynchronisation (CRT-P) |
| 20.01↔ | Myringotomie avec insertion d'un drain | 37.8b.41↔ | Enlèvement de pace-maker transveineux sans sonde |
| 22.01.00↔ | Ponction de sinus nasal pour aspiration ou lavage, SAP | 37.8b.99↔ | Enlèvement de pace-maker permanent, autre |
| 22.01.10↔ | Ponction de sinus nasal pour aspiration ou lavage, ponction de sinus maxillaire | 37.8c↔ | Implantation d'enregistreur d'événements |
| 22.01.11↔ | Ponction de sinus frontal (selon Beck) | 37.8d↔ | Enlèvement d'enregistreur d'événements |
| 22.01.99↔ | Ponction de sinus nasal pour aspiration ou lavage, autre | 37.8e.00↔ | Implantation de cardioverteur ou défibrillateur, SAP |
| 22.2x.00↔ | Antrotomie intranasale, SAP | 37.8e.11↔ | Implantation d'un défibrillateur à chambre unique |
| 22.2x.10↔ | Infundibulotomie sans fenestration de l'antre maxillaire | 37.8e.12↔ | Implantation d'un défibrillateur à double chambre |
| 22.2x.11↔ | Infundibulotomie avec fenestration de l'antre maxillaire | 37.8e.21↔ | Implantation de défibrillateur à resynchronisation (CRT-D) |
| 22.2x.20↔ | Antrotomie intranasale par dilatation de ballonnet, SAP | 37.8e.22↔ | Implantation de défibrillateur à chambre unique avec capteur auriculaire |
| 22.2x.21↔ | Antrotomie intranasale par dilatation de ballonnet, sinus sphénoïdal | 37.8e.31↔ | Implantation d'un système sous-cutané de défibrillation |
| 22.2x.22↔ | Antrotomie intranasale par dilatation de ballonnet, sinus frontal | 37.8e.99↔ | Implantation de cardioverteur ou défibrillateur, autre |
| 22.2x.23↔ | Antrotomie intranasale par dilatation de ballonnet, sinus maxillaire | 37.8f.00↔ | Enlèvement de cardioverteur ou défibrillateur, SAP |
| 22.2x.28↔ | Antrotomie intranasale par dilatation de ballonnet, plusieurs sinus nasaux | 37.8f.11↔ | Enlèvement de défibrillateur à chambre unique |
| 22.2x.29↔ | Antrotomie intranasale par dilatation de ballonnet, autre | 37.8f.12↔ | Enlèvement de défibrillateur à double chambre |
| 22.2x.99↔ | Antrotomie intranasale, autre | 37.8f.13↔ | Enlèvement de défibrillateur avec possibilité de mesurer la pression |
| 22.31↔ | Antrotomie maxillaire radicale | 37.8f.21↔ | Enlèvement de défibrillateur à resynchronisation (CRT-D) |
| 22.41.00↔ | Sinusotomie frontale, SAP | 37.8f.22↔ | Enlèvement de défibrillateur à chambre unique avec capteur auriculaire |
| 22.41.10↔ | Sinusotomie frontale, abord externe | 37.8f.31↔ | Enlèvement d'un système sous-cutané de défibrillation |
| 22.41.11↔ | Sinusotomie frontale, par voie intranasale | 37.8f.99↔ | Enlèvement de cardioverteur ou défibrillateur, autre |
| 22.41.12↔ | Sinusotomie frontale, pose d'un drain médian | 37.9a.12↔ | Enlèvement ou révision d'un système de modulation du myocarde (CCM) |
| 22.41.99↔ | Sinusotomie frontale, autre | 76.70↔ | Réduction de fracture d'os de la face, SAP |
| 22.42.00↔ | Sinusectomie frontale, SAP | 76.78.00↔ | Autre réduction fermée de fracture d'os de la face, SAP |
| 22.42.10↔ | Chirurgie ostéoplastique de sinus frontal avec oblitération | 76.78.10↔ | Réduction fermée de fracture de paroi antérieure de sinus frontal |
| 22.42.11↔ | Chirurgie ostéoplastique de sinus frontal sans oblitération | 76.78.11↔ | Réduction endoscopique de fracture de paroi antérieure de sinus frontal |
| 22.42.99↔ | Sinusectomie frontale, autre | 76.78.20↔ | Réduction fermée de fracture orbitaire |
| 22.53↔ | Incision de plusieurs sinus nasaux | 76.78.21↔ | Réduction endoscopique de fracture orbitaire |
| 22.61↔ | Excision de lésion du sinus maxillaire, abord selon Caldwell-Luc | 76.78.99↔ | Autre réduction fermée de fracture d'os de la face, autre |
| 22.62.00↔ | Excision de lésion du sinus maxillaire, par autre abord, SAP | 76.79.00↔ | Autre réduction ouverte de fracture d'os de la face, SAP |
| 22.62.10↔ | Excision de lésion du sinus maxillaire, par voie endoscopique, SAP | 76.79.10↔ | Autre réduction ouverte de fracture de toit de l'orbite |
| 22.62.11↔ | Résection de la paroi médiale du sinus maxillaire, par voie endonasale | 76.79.11↔ | Autre réduction ouverte de fracture de paroi orbitaire latérale |
| 22.62.19↔ | Excision de lésion du sinus maxillaire, par voie endoscopique, autre | 76.79.19↔ | Autre réduction ouverte d'autre fracture orbitaire |
| 22.62.20↔ | Excision de lésion du sinus maxillaire, chirurgicale ouverte, SAP | 76.79.20↔ | Autre réduction ouverte de fracture de paroi de sinus frontal |
| 22.62.21↔ | Résection de la paroi médiale du sinus maxillaire, chirurgicale ouverte | 76.79.30↔ | Autre réduction ouverte de fracture naso-ethmoïdale |
| 22.62.29↔ | Excision de lésion du sinus maxillaire, chirurgicale ouverte, autre | 76.79.31↔ | Autre réduction ouverte de fracture centrolatérale du massif facial |
| 22.62.99↔ | Excision de lésion du sinus maxillaire, par autre abord, autre | 76.79.39↔ | Autre réduction ouverte d'autre fracture latérale du massif facial |
| 22.79.00↔ | Réparation de sinus nasal, SAP | 76.79.40↔ | Autre réduction ouverte de fractures multiples du massif facial |
| 22.79.10↔ | Réparation de l'os frontal | 76.79.99↔ | Autre réduction ouverte de fracture d'os de la face, autre |
| 22.79.11↔ | Réparation ou cranialisation de paroi de sinus frontal | 76.97↔ | Ablation de matériel de fixation interne d'os de la face |
| 22.79.19↔ | Autre réparation de sinus nasal | | |
| 37.7a.21↔ | Implantation d'électrode dans l'épicarde, par thoracotomie et sternotomie, chirurgicale ouverte | | |

procédure B11-6

| | | | |
|-----------|--|-----------|---|
| 00.63↔ | Insertion percutanée de stent(s) d'artère carotide | 04.03.30↔ | Section ou écrasement du plexus brachial |
| 00.64↔ | Insertion percutanée de stent(s) dans d'autres artères précérébrales (extracrâniennes) | 04.03.31↔ | Section ou écrasement de nerf de l'épaule |
| 01.14.00↔ | Biopsie du cerveau à ciel ouvert, SAP | 04.03.32↔ | Section ou écrasement de nerf du bras et de la main |
| 01.14.10↔ | Biopsie stéréotaxique du cerveau à ciel ouvert | 04.03.33↔ | Section ou écrasement de nerf du tronc et du membre inférieur |
| 01.14.99↔ | Biopsie du cerveau à ciel ouvert, autre | 04.03.99↔ | Section ou écrasement d'autres nerfs crâniens et périphériques, autre |
| 01.21↔ | Incision et drainage de sinus crânien | 04.04.00↔ | Autre incision de nerf crânien et périphérique, SAP |
| 01.24.00↔ | Autre craniotomie, SAP | 04.04.10↔ | Autre incision du nerf acoustique |
| 01.24.10↔ | Autre craniotomie avec décompression | 04.04.11↔ | Autre incision de segment intracrânien d'autre nerf cérébral et ganglion nerveux |
| 01.24.11↔ | Autre craniotomie pour évacuation d'hématome épidual | 04.04.20↔ | Autre incision de nerf cérébral extracrânien |
| 01.24.12↔ | Autre craniotomie pour évacuation d'empyème épidual | 04.04.30↔ | Autre incision du plexus brachial |
| 01.24.13↔ | Autre craniotomie, insertion de matériel alloplastique ou de réservoir médicamenteux dans les os crâniens ou l'espace épidual | 04.04.31↔ | Autre incision de nerf de l'épaule |
| 01.24.14↔ | Autre craniotomie, ablation de matériel alloplastique ou de réservoir médicamenteux des os crâniens ou de l'espace épidual | 04.04.32↔ | Autre incision de nerf du bras et de la main |
| 01.24.15↔ | Autre craniotomie, extraction de corps étranger des os crâniens ou de l'espace épidual | 04.04.33↔ | Autre incision de nerf du tronc et du membre inférieur |
| 01.24.16↔ | Autre craniotomie pour autre drainage de liquide épidual ou pour d'autres raisons | 04.04.99↔ | Autre incision de nerf crânien et périphérique, autre |
| 01.24.20↔ | Craniotomie, abord par la calotte crânienne, SAP | 04.05.00↔ | Excision (et destruction) de ganglion de Gasser, SAP |
| 01.24.21↔ | Trépanation de la calotte crânienne comme voie d'abord | 04.05.10↔ | Excision de ganglion de Gasser |
| 01.24.22↔ | Craniotomie stéréotaxique, abord par la calotte crânienne | 04.05.20↔ | Destruction de ganglion de Gasser |
| 01.24.29↔ | Craniotomie, abord par la calotte crânienne, autre | 04.05.99↔ | Excision (et destruction) de ganglion de Gasser, autre |
| 01.24.30↔ | Abord de la base du crâne, SAP | 04.06.00↔ | Autre excision de ganglion de nerf crânien ou périphérique, SAP |
| 01.24.31↔ | Abord de la base du crâne, voie transorale | 04.06.10↔ | Excision de ganglion intracrânien |
| 01.24.32↔ | Abord de la base du crâne, voie transorale, avec division du voile du palais | 04.06.20↔ | Excision d'autre ganglion périphérique |
| 01.24.33↔ | Abord de la base du crâne, voie transorale, avec division du voile du palais et du palais osseux | 04.06.99↔ | Autre excision de ganglion de nerf crânien ou périphérique, autre |
| 01.24.34↔ | Abord de la base du crâne, voie transsphénoïdale | 04.07.00↔ | Autre excision ou avulsion de nerf crânien et périphérique, SAP |
| 01.24.35↔ | Abord de la base du crâne, voie transethmoïdale | 04.07.10↔ | Excision (prélèvement) de nerf pour greffe |
| 01.24.36↔ | Abord de la base du crâne, voie transmastoïdienne | 04.07.11↔ | Ablation de greffon nerveux |
| 01.24.37↔ | Abord de la base du crâne, voie translabyrinthique | 04.07.20↔ | Autre excision ou avulsion de nerf intracrânien |
| 01.24.38↔ | Abord de la base du crâne, voie transpyramidale | 04.07.30↔ | Autre excision ou avulsion de nerf cérébral extracrânien |
| 01.24.39↔ | Abord de la base du crâne, autre | 04.07.40↔ | Autre excision ou avulsion du plexus brachial |
| 01.24.3a↔ | Abord de la base du crâne, voie transcondyloire | 04.07.41↔ | Autre excision ou avulsion de nerf de l'épaule |
| 01.24.3b↔ | Abord de la base du crâne, voie transorbitaire | 04.07.42↔ | Autre excision ou avulsion de nerf du bras et de la main |
| 01.24.3c↔ | Abord de la base du crâne, avec ostéotomie type Le Fort I | 04.07.43↔ | Autre excision ou avulsion de nerf du tronc et du membre inférieur |
| 01.24.3d↔ | Abord de la base du crâne, voie transnasale-transcribriforme | 04.07.99↔ | Autre excision ou avulsion de nerf crânien et périphérique, autre |
| 01.24.3e↔ | Abord de la base du crâne, voie transnasale-transclivale | 04.08.00↔ | Fenestration des gaines du nerf optique, SAP |
| 01.24.3f↔ | Abord de la base du crâne, voie transorale-transclivale | 04.08.10↔ | Autres opérations du nerf optique |
| 01.24.3g↔ | Abord de la base du crâne, voie transnasale-transptérygoïdienne | 04.08.99↔ | Fenestration des gaines du nerf optique, autre |
| 01.24.99↔ | Autre craniotomie, autre | 04.11.00↔ | Biopsie fermée [percutanée] [à l'aiguille] de nerf et ganglion crânien ou périphérique, SAP |
| 01.25.00↔ | Autre craniectomie, SAP | 04.11.10↔ | Biopsie fermée [percutanée] [à l'aiguille] de nerf cérébral intracrânien |
| 01.25.10↔ | Autre craniectomie avec décompression | 04.11.20↔ | Biopsie fermée [percutanée] [à l'aiguille] de nerf cérébral extracrânien |
| 01.25.11↔ | Autre craniectomie pour évacuation d'hématome épidual | 04.12.00↔ | Biopsie ouverte de nerf et ganglion crânien ou périphérique, SAP |
| 01.25.12↔ | Autre craniectomie pour évacuation d'empyème épidual | 04.12.10↔ | Biopsie ouverte de nerf crânien intracrânien |
| 01.25.13↔ | Autre craniectomie, extraction de corps étranger des os crâniens ou de l'espace épidual | 04.12.20↔ | Biopsie ouverte de nerf crânien extracrânien |
| 01.25.14↔ | Autre craniectomie, insertion de matériel alloplastique ou de réservoir médicamenteux dans les os crâniens ou l'espace épidual | 04.12.30↔ | Biopsie ouverte du plexus brachial |
| 01.25.19↔ | Autre craniectomie pour drainage de liquide épidual ou pour d'autres raisons | 04.12.31↔ | Biopsie ouverte de nerf de l'épaule |
| 01.25.20↔ | Autre craniectomie, recraniectomie avec mise en place de drain | 04.12.32↔ | Biopsie ouverte de nerf du bras et de la main |
| 01.25.21↔ | Autre craniotomie, recraniectomie pour ablation de matériel alloplastique ou de réservoir médicamenteux des os crâniens ou de l'espace épidual | 04.12.33↔ | Biopsie ouverte de nerf du tronc |
| 01.25.99↔ | Autre craniectomie, autre | 04.12.34↔ | Biopsie ouverte de nerf du plexus lombo-sacré |
| 04.02↔ | Section du nerf trijumeau | 04.12.35↔ | Biopsie ouverte de nerf du membre inférieur |
| 04.03.00↔ | Section ou écrasement d'autres nerfs crâniens et périphérique, SAP | 04.12.99↔ | Biopsie ouverte de nerf et ganglion crânien ou périphérique, autre |
| 04.03.10↔ | Section ou écrasement du nerf acoustique | 04.2x.00↔ | Destruction de nerf et ganglion crânien et périphérique, SAP |
| 04.03.11↔ | Section ou écrasement de segment intracrânien d'autre nerf cérébral et ganglion nerveux | 04.2x.10↔ | Destruction de nerf et ganglion intracrânien |
| 04.03.20↔ | Section ou écrasement de nerf cérébral extracrânien | 04.2x.20↔ | Destruction de nerf crânien extracrânien |
| | | 04.2x.30↔ | Destruction du plexus brachial |
| | | 04.2x.31↔ | Destruction de nerf de l'épaule |
| | | 04.2x.32↔ | Destruction de nerf du bras et de la main |
| | | 04.2x.33↔ | Destruction de nerf du tronc et du plexus lombo-sacré |
| | | 04.2x.34↔ | Destruction de nerf de la jambe et du pied |
| | | 04.2x.39↔ | Destruction d'autre nerf et ganglion périphérique |
| | | 04.2x.99↔ | Destruction de nerf et ganglion crânien et périphérique, autre |
| | | 04.3x.00↔ | Suture de nerf crânien et périphérique, SAP |
| | | 04.3x.10↔ | Suture épineurale de nerf cérébral extracrânien, suture primaire |

| | | | |
|-----------|--|-----------|--|
| 04.3x.11↔ | Suture épineurale du plexus brachial, suture primaire | 04.6x.10↔ | Transposition de nerf cérébral extracrânien avec suture épineurale primaire |
| 04.3x.12↔ | Suture épineurale de nerf de l'épaule, suture primaire | 04.6x.11↔ | Transposition de nerf cérébral extracrânien avec suture épineurale secondaire |
| 04.3x.13↔ | Suture épineurale de nerf du bras, suture primaire | 04.6x.12↔ | Transposition de nerf cérébral extracrânien avec suture interfasciculaire primaire et secondaire |
| 04.3x.14↔ | Suture épineurale de nerf de la main, suture primaire | 04.6x.20↔ | Transposition du plexus brachial avec suture épineurale primaire |
| 04.3x.15↔ | Suture épineurale de nerf du tronc, suture primaire | 04.6x.21↔ | Transposition du plexus brachial avec suture épineurale secondaire |
| 04.3x.16↔ | Suture épineurale de nerf de la jambe (plexus lombo-sacré, aine et plancher pelvien), suture primaire | 04.6x.22↔ | Transposition du plexus brachial avec suture interfasciculaire primaire |
| 04.3x.17↔ | Suture épineurale de nerf du pied, suture primaire | 04.6x.23↔ | Transposition du plexus brachial avec suture interfasciculaire secondaire |
| 04.3x.19↔ | Suture épineurale d'autre nerf crânien ou périphérique, suture primaire | 04.6x.30↔ | Transposition de nerf de l'épaule avec suture épineurale primaire et secondaire |
| 04.3x.20↔ | Suture épineurale de nerf cérébral extracrânien, suture secondaire | 04.6x.31↔ | Transposition de nerf de l'épaule avec suture interfasciculaire primaire et secondaire |
| 04.3x.21↔ | Suture épineurale du plexus brachial, suture secondaire | 04.6x.40↔ | Transposition de nerf du bras avec suture épineurale primaire |
| 04.3x.22↔ | Suture épineurale de nerf de l'épaule, suture secondaire | 04.6x.41↔ | Transposition de nerf du bras avec suture épineurale secondaire |
| 04.3x.23↔ | Suture épineurale de nerf du bras, suture secondaire | 04.6x.42↔ | Transposition de nerf du bras avec suture interfasciculaire primaire |
| 04.3x.24↔ | Suture épineurale de nerf de la main, suture secondaire | 04.6x.43↔ | Transposition de nerf du bras avec suture interfasciculaire secondaire |
| 04.3x.25↔ | Suture épineurale de nerf du tronc, suture secondaire | 04.6x.50↔ | Transposition de nerf du tronc et du membre inférieur avec suture épineurale primaire et secondaire |
| 04.3x.26↔ | Suture épineurale de nerf de la jambe (plexus lombo-sacré, aine et plancher pelvien), suture secondaire | 04.6x.51↔ | Transposition de nerf du tronc et du membre inférieur avec suture interfasciculaire primaire et secondaire |
| 04.3x.27↔ | Suture épineurale de nerf du pied, suture secondaire | 04.6x.60↔ | Transposition de nerf de la main avec suture interfasciculaire primaire et secondaire |
| 04.3x.29↔ | Suture épineurale d'autre nerf crânien ou périphérique, suture secondaire | 04.6x.70↔ | Transposition avec neurolyse et décompression d'un nerf cérébral extracrânien |
| 04.3x.30↔ | Suture interfasciculaire de nerf cérébral extracrânien, suture primaire | 04.6x.71↔ | Transposition avec neurolyse et décompression du plexus brachial ou d'un nerf de l'épaule |
| 04.3x.31↔ | Suture interfasciculaire du plexus brachial, suture primaire | 04.6x.72↔ | Transposition avec neurolyse et décompression d'un nerf du bras |
| 04.3x.32↔ | Suture interfasciculaire de nerf de l'épaule, suture primaire | 04.6x.73↔ | Transposition avec neurolyse et décompression d'un nerf de la main |
| 04.3x.33↔ | Suture interfasciculaire de nerf du bras, suture primaire | 04.6x.74↔ | Transposition avec neurolyse et décompression d'un nerf du tronc et du membre inférieur |
| 04.3x.34↔ | Suture interfasciculaire de nerf de la main, suture primaire | 04.6x.75↔ | Transposition d'autre nerf crânien et périphérique |
| 04.3x.35↔ | Suture interfasciculaire de nerf du tronc, suture primaire | 04.6x.99↔ | Transposition de nerf crânien et périphérique, autre |
| 04.3x.36↔ | Suture interfasciculaire de nerf de la jambe (plexus lombo-sacré, aine et plancher pelvien), suture primaire | 04.71↔ | Anastomose entre nerfs hypoglosse et facial |
| 04.3x.37↔ | Suture interfasciculaire de nerf du pied, suture primaire | 04.72↔ | Anastomose entre nerfs accessoire et facial |
| 04.3x.39↔ | Suture interfasciculaire d'autre nerf crânien ou périphérique, suture primaire | 04.73↔ | Anastomose entre nerfs accessoire et hypoglosse |
| 04.3x.40↔ | Suture interfasciculaire de nerf cérébral extracrânien, suture secondaire | 04.74.00↔ | Autre anastomose de nerf crânien ou périphérique, SAP |
| 04.3x.41↔ | Suture interfasciculaire du plexus brachial, suture secondaire | 04.74.10↔ | Anastomose nerveuse facio-faciale |
| 04.3x.42↔ | Suture interfasciculaire de nerf de l'épaule, suture secondaire | 04.74.11↔ | Anastomose entre nerf intercostal et interfasciculaire |
| 04.3x.43↔ | Suture interfasciculaire de nerf du bras, suture secondaire | 04.74.99↔ | Autre anastomose de nerf crânien ou périphérique, autre |
| 04.3x.44↔ | Suture interfasciculaire de nerf de la main, suture secondaire | 04.75↔ | Révision de réparation antérieure de nerf crânien et périphérique |
| 04.3x.45↔ | Suture interfasciculaire de nerf du tronc, suture secondaire | 04.76↔ | Réparation de traumatisme ancien de nerf crânien et périphérique |
| 04.3x.46↔ | Suture interfasciculaire de nerf de la jambe (plexus lombo-sacré, aine et plancher pelvien), suture secondaire | 04.79.00↔ | Autre plastie de nerf, SAP |
| 04.3x.47↔ | Suture interfasciculaire de nerf du pied, suture secondaire | 04.79.10↔ | Transplantation et transposition de nerf cérébral extracrânien, avec suture épineurale |
| 04.3x.49↔ | Suture interfasciculaire d'autre nerf crânien ou périphérique, suture secondaire | 04.79.11↔ | Transplantation et transposition du plexus brachial, avec suture épineurale |
| 04.3x.99↔ | Suture de nerf crânien et périphérique, autre | 04.79.12↔ | Transplantation et transposition de nerf de l'épaule, avec suture épineurale |
| 04.42.00↔ | Autre décompression de nerf crânien, SAP | 04.79.13↔ | Transplantation et transposition de nerf du bras et de la main, avec suture épineurale |
| 04.42.10↔ | Autre décompression intracrânienne de nerf crânien | 04.79.14↔ | Transplantation et transposition de nerf du tronc et du membre inférieur, avec suture épineurale |
| 04.42.20↔ | Autre décompression extracrânienne de nerf crânien | 04.79.19↔ | Transplantation et transposition d'autre nerf, avec suture épineurale |
| 04.42.99↔ | Autre décompression de nerf crânien, autre | 04.79.20↔ | Transplantation et transposition de nerf avec suture interfasciculaire |
| 04.49.00↔ | Autre lyse d'adhérences ou décompression de nerf ou de ganglion périphérique, SAP | 04.79.21↔ | Transplantation et transposition de nerf cérébral extracrânien, avec suture interfasciculaire |
| 04.49.10↔ | Autre lyse d'adhérences ou décompression du plexus brachial | 04.79.22↔ | Transplantation et transposition du plexus brachial, avec suture interfasciculaire |
| 04.49.11↔ | Autre lyse d'adhérences ou décompression de nerf de l'épaule | | |
| 04.49.12↔ | Autre lyse d'adhérences ou décompression de nerf du bras | | |
| 04.49.13↔ | Autre lyse d'adhérences ou décompression de nerf de la main | | |
| 04.49.14↔ | Autre lyse d'adhérences ou décompression du plexus lombo-sacré, de l'aine et du plancher pelvien | | |
| 04.49.15↔ | Autre lyse d'adhérences ou décompression de nerf de la jambe | | |
| 04.49.16↔ | Autre lyse d'adhérences ou décompression de nerf du pied | | |
| 04.49.99↔ | Autre lyse d'adhérences ou décompression d'autre nerf ou de ganglion périphérique, autre | | |
| 04.5x.00↔ | Grefe de nerf crânien ou périphérique, SAP | | |
| 04.5x.10↔ | Grefe de nerf cérébral extracrânien | | |
| 04.5x.11↔ | Grefe de plexus brachial et de nerf de l'épaule | | |
| 04.5x.12↔ | Grefe de nerf du bras et de la main | | |
| 04.5x.13↔ | Grefe de nerf du tronc et du membre inférieur | | |
| 04.5x.19↔ | Grefe d'autre nerf crânien ou périphérique | | |
| 04.5x.99↔ | Grefe de nerf crânien ou périphérique, autre | | |
| 04.6x.00↔ | Transposition de nerf crânien et périphérique, SAP | | |

| | | | |
|-----------|--|-----------|---|
| 04.79.23↔ | Transplantation et transposition de nerf de l'épaule, avec suture interfasciculaire | 05.29↔ | Autre sympathectomie et excision de ganglion |
| 04.79.24↔ | Transplantation et transposition de nerf du bras et de la main, avec suture interfasciculaire | 05.81↔ | Réparation de nerf ou de ganglion sympathique |
| 04.79.25↔ | Transplantation et transposition de nerf du tronc et du membre inférieur, avec suture interfasciculaire | 05.89↔ | Autres opérations de nerf ou de ganglion sympathique |
| 04.79.29↔ | Transplantation et transposition d'autre nerf, avec suture interfasciculaire | 05.9↔ | Autres opérations du système nerveux |
| 04.79.99↔ | Autre plastie de nerf, autre | 07.80↔ | Thymectomie, SAP |
| 04.92.00↔ | Implantation ou remplacement d'électrode(s) de neurostimulateur périphérique, SAP | 07.81↔ | Autre excision partielle du thymus |
| 04.92.10↔ | Implantation ou remplacement d'électrode(s) de neurostimulateur périphérique temporaire, système à une électrode, test de stimulation | 07.82↔ | Autre excision totale du thymus |
| 04.92.11↔ | Implantation ou remplacement d'électrode(s) de neurostimulateur périphérique temporaire, système à plusieurs électrodes, test de stimulation | 07.83↔ | Excision partielle du thymus par voie thoracoscopique |
| 04.92.20↔ | Implantation ou remplacement d'électrode(s) de neurostimulateur périphérique permanent par voie percutanée, électrode en baguette, système à une électrode | 07.84↔ | Excision totale du thymus par voie thoracoscopique |
| 04.92.21↔ | Implantation ou remplacement d'électrode(s) de neurostimulateur périphérique permanent par voie percutanée, électrode en baguette, système à plusieurs électrodes | 08.22.00↔ | Excision d'autre lésion mineure de paupière, SAP |
| 04.92.30↔ | Implantation ou remplacement par voie chirurgicale ouverte d'électrode(s) de neurostimulateur périphérique permanent, électrode à plaque, système à une électrode | 08.22.10↔ | Excision d'autre lésion mineure de paupière, sans contrôle histographique (chirurgie micrographique) |
| 04.92.31↔ | Implantation ou remplacement par voie chirurgicale ouverte d'électrode(s) de neurostimulateur périphérique permanent, électrode à plaque, système à plusieurs électrodes | 08.22.11↔ | Excision d'autre lésion mineure de paupière, contrôlée par histographie (chirurgie micrographique) |
| 04.92.40↔ | Implantation ou remplacement d'électrode de stimulation du nerf vague | 08.22.99↔ | Excision d'autre lésion mineure de paupière, autre |
| 04.92.99↔ | Implantation ou remplacement d'électrode(s) de neurostimulateur périphérique, autre | 08.23.00↔ | Excision de lésion majeure de paupière, épaisseur partielle, SAP |
| 04.93.00↔ | Ablation d'électrode(s) de neurostimulateur périphérique, SAP | 08.23.10↔ | Excision de lésion majeure de paupière, épaisseur partielle, sans contrôle histographique (chirurgie micrographique) |
| 04.93.10↔ | Ablation d'électrode(s) de neurostimulateur périphérique, électrode en baguette, système à une électrode | 08.23.11↔ | Excision de lésion majeure de paupière, épaisseur partielle, contrôlée par histographie (chirurgie micrographique) |
| 04.93.11↔ | Ablation d'électrode(s) de neurostimulateur périphérique, électrode en baguette, système à plusieurs électrodes | 08.23.99↔ | Excision de lésion majeure de paupière, épaisseur partielle, autre |
| 04.93.20↔ | Ablation d'électrode(s) de neurostimulateur périphérique, électrode à plaque, système à une électrode | 08.24.00↔ | Excision de lésion majeure de paupière, épaisseur transfixiante, SAP |
| 04.93.21↔ | Ablation d'électrode(s) de neurostimulateur périphérique, électrode à plaque, système à plusieurs électrodes | 08.24.10↔ | Excision de lésion majeure de paupière, épaisseur transfixiante, sans contrôle histographique (chirurgie micrographique) |
| 04.93.40↔ | Enlèvement d'électrode du nerf vague | 08.24.11↔ | Excision de lésion majeure de paupière, épaisseur transfixiante, contrôlée par histographie (chirurgie micrographique) |
| 04.93.99↔ | Ablation d'électrode(s) de neurostimulateur périphérique, autre | 08.24.99↔ | Excision de lésion majeure de paupière, épaisseur transfixiante, autre |
| 04.94.10↔ | Révision (sans remplacement) d'électrode(s) de neurostimulateur périphérique, SAP | 08.51↔ | Canthotomie |
| 04.94.11↔ | Révision (sans remplacement) d'électrode(s) de neurostimulateur périphérique, électrode en baguette, système à une électrode | 08.52↔ | Blépharorrhaphie |
| 04.94.12↔ | Révision (sans remplacement) d'électrode(s) de neurostimulateur périphérique, électrode en baguette, système à plusieurs électrodes | 08.59.00↔ | Autre ajustement de position de paupière, SAP |
| 04.94.13↔ | Révision (sans remplacement) d'électrode(s) de neurostimulateur périphérique, électrode à plaque, système à une électrode | 08.59.10↔ | Canthoplastie, SAP |
| 04.94.14↔ | Révision (sans remplacement) d'électrode(s) de neurostimulateur périphérique, électrode à plaque, système à plusieurs électrodes | 08.59.11↔ | Canthopexie |
| 04.94.99↔ | Révision (sans remplacement) d'électrode(s) de neurostimulateur périphérique, autre | 08.59.12↔ | Correction chirurgicale de l'épicanthus |
| 04.99.00↔ | Autre opération de nerf crânien et périphérique, SAP | 08.59.99↔ | Autre ajustement de position de paupière, autre |
| 04.99.10↔ | Implantation ou remplacement de neuroprothèse périphérique | 08.89.00↔ | Autre réparation de paupière, SAP |
| 04.99.11↔ | Révision (sans remplacement) de neuroprothèse périphérique | 08.89.10↔ | Réparation de paupière, angle palpébral interne ou externe |
| 04.99.12↔ | Ablation de neuroprothèse périphérique | 08.89.11↔ | Réparation de paupière par suspension du sourcil |
| 04.99.99↔ | Autre opération de nerf crânien et périphérique, autre | 08.89.12↔ | Réparation de paupière par résection d'un prolapsus de graisse orbitaire |
| 05.0↔ | Section de nerf ou de ganglion sympathique | 08.89.13↔ | Réparation de paupière par surfaçage au laser |
| 05.11↔ | Biopsie de nerf ou de ganglion sympathique | 08.89.14↔ | Réparation de paupière par autre technique d'allongement de la paupière supérieure |
| 05.21↔ | Excision de ganglion sphéno-palatinal | 08.89.15↔ | Réparation de paupière par allongement de la paupière inférieure |
| 05.22↔ | Sympathectomie cervicale | 08.89.99↔ | Autre réparation de paupière, autre |
| 05.23↔ | Sympathectomie lombaire | 18.21.00↔ | Excision de fistule préauriculaire ou de sinus préauriculaire, SAP |
| 05.24↔ | Sympathectomie présacrée | 18.21.10↔ | Excision de fistule préauriculaire ou de sinus préauriculaire, sans contrôle histographique |
| 05.25↔ | Sympathectomie périartérielle | 18.21.11↔ | Excision de fistule préauriculaire ou de sinus préauriculaire, contrôlée par histographie |
| 05.26↔ | Sympathectomie thoracique | 18.21.99↔ | Excision de fistule préauriculaire ou de sinus préauriculaire, autre |
| | | 18.29.00↔ | Excision ou destruction d'autre lésion de l'oreille externe, SAP |
| | | 18.29.01↔ | Destruction de lésion de l'oreille externe ou du conduit auditif externe |
| | | 18.29.10↔ | Excision d'autre lésion de l'oreille externe ou du conduit auditif externe, sans contrôle histographique |
| | | 18.29.11↔ | Excision d'autre lésion de l'oreille externe ou du conduit auditif externe, contrôlée par histographie |
| | | 18.29.99↔ | Excision ou destruction d'autre lésion de l'oreille externe, autre |
| | | 18.31.00↔ | Excision radicale de lésion de l'oreille externe, SAP |
| | | 18.31.10↔ | Excision radicale de lésion de l'oreille externe ou du conduit auditif externe ou résection partielle du pavillon, sans contrôle histographique |
| | | 18.31.11↔ | Excision radicale de lésion de l'oreille externe ou du conduit auditif externe ou résection partielle du pavillon, contrôlée par histographie |
| | | 18.31.19↔ | Excision radicale de lésion de l'oreille externe, autre |

| | | | |
|-----------|--|-----------|---|
| 18.39.00↔ | Autre excision de l'oreille externe, SAP | 38.33.23↔ | Résection de veines superficielles de membre supérieur, avec anastomose |
| 18.39.10↔ | Résection du pavillon, totale, sans contrôle histographique | 38.33.99↔ | Résection de vaisseaux de membre supérieur avec anastomose, autre |
| 18.39.11↔ | Résection du pavillon, totale, contrôlée par histographie | 38.35.00↔ | Résection de vaisseaux thoraciques, avec anastomose, SAP |
| 18.39.19↔ | Autre résection du pavillon, autre | 38.35.10↔ | Résection d'artères thoraciques, avec anastomose, SAP |
| 18.39.99↔ | Autre excision de l'oreille externe, autre | 38.35.11↔ | Résection de l'artère sous-clavière, avec anastomose |
| 21.32.10↔ | Excision ou destruction locale d'autre lésion du nez, sans contrôle histographique | 38.35.12↔ | Résection du tronc brachio-céphalique, avec anastomose |
| 21.32.11↔ | Excision ou destruction locale d'autre lésion du nez, contrôlée par histographie | 38.35.13↔ | Résection de l'artère pulmonaire, avec anastomose |
| 21.4x.00↔ | Résection du nez, SAP | 38.35.19↔ | Résection d'artères thoraciques, avec anastomose, autre |
| 21.4x.10↔ | Résection du nez, partielle, sans contrôle histographique | 38.35.20↔ | Résection de veines thoraciques, avec anastomose, SAP |
| 21.4x.11↔ | Résection du nez, partielle, contrôlée par histographie | 38.35.21↔ | Résection de la veine pulmonaire, avec anastomose |
| 21.4x.20↔ | Résection du nez, subtotala, sans contrôle histographique | 38.35.22↔ | Résection de la veine sous-clavière, avec anastomose |
| 21.4x.21↔ | Résection du nez, subtotala, contrôlée par histographie | 38.35.23↔ | Résection de la veine cave supérieure, avec anastomose |
| 21.4x.30↔ | Résection du nez, totale, sans contrôle histographique | 38.35.28↔ | Résection de veines thoraciques et d'autres veines profondes, avec anastomose |
| 21.4x.31↔ | Résection du nez, totale, contrôlée par histographie | 38.35.29↔ | Résection de veines thoraciques, avec anastomose, autre |
| 21.4x.99↔ | Résection du nez, autre | 38.35.99↔ | Résection de vaisseaux thoraciques, avec anastomose, autre |
| 27.56.00↔ | Autre greffe de peau de la lèvre et de la bouche, SAP | 38.38.00↔ | Résection d'artères de membre inférieur, avec anastomose, SAP |
| 27.56.10↔ | Greffe de peau d'épaisseur partielle de la lèvre et de la bouche, non étendue | 38.38.10↔ | Résection de l'artère fémorale (commune) (superficielle), avec anastomose |
| 27.56.20↔ | Greffe de peau d'épaisseur partielle de la lèvre et de la bouche, étendue | 38.38.11↔ | Résection de l'artère fémorale profonde, avec anastomose |
| 27.56.30↔ | Hétéogreffe de peau à la lèvre, non étendue | 38.38.12↔ | Résection de l'artère poplitée, avec anastomose |
| 27.56.40↔ | Hétéogreffe de peau à la lèvre, étendue | 38.38.99↔ | Résection d'artères de membre inférieur, avec anastomose, SAP |
| 27.56.50↔ | Homogreffe de peau à la lèvre, non étendue | 38.42↔ | Résection d'autres vaisseaux de la tête et du cou, avec remplacement |
| 27.56.60↔ | Homogreffe de peau à la lèvre, étendue | 38.62↔ | Autre excision de vaisseaux de la tête et du cou |
| 27.56.99↔ | Autre greffe de peau de la lèvre et de la bouche, autre | 38.66.00↔ | Autre excision d'artères abdominales, SAP |
| 29.92↔ | Section du nerf glossopharyngien | 38.66.10↔ | Autre excision d'artères viscérales, SAP |
| 31.91↔ | Section de nerf laryngé | 38.66.11↔ | Autre excision du tronc coeliaque |
| 33.31↔ | Destruction du nerf phrénique pour collapsothérapie du poumon | 38.66.12↔ | Autre excision de l'artère gastrique |
| 34.23.20↔ | Biopsie ouverte de la paroi thoracique | 38.66.13↔ | Autre excision de l'artère hépatique |
| 38.06.00↔ | Incision d'artères abdominales, SAP | 38.66.14↔ | Autre excision de l'artère splénique |
| 38.06.10↔ | Incision d'artères viscérales, SAP | 38.66.15↔ | Autre excision de l'artère rénale |
| 38.06.11↔ | Incision du tronc coeliaque | 38.66.16↔ | Autre excision de l'artère mésentérique |
| 38.06.12↔ | Incision de l'artère gastrique | 38.66.17↔ | Autre excision de l'artère lombaire |
| 38.06.13↔ | Incision de l'artère hépatique | 38.66.18↔ | Autre excision de l'artère iliaque |
| 38.06.14↔ | Incision de l'artère splénique | 38.66.19↔ | Autre excision d'artères viscérales, autre |
| 38.06.15↔ | Incision de l'artère rénale | 38.66.99↔ | Autre excision d'artères abdominales, autre |
| 38.06.16↔ | Incision de l'artère mésentérique | 38.82.00↔ | Autre occlusion chirurgicale de vaisseaux de la tête et du cou, SAP |
| 38.06.17↔ | Incision de l'artère lombaire | 38.82.10↔ | Autre occlusion chirurgicale d'artères extracrâniennes de la tête et du cou |
| 38.06.18↔ | Incision de l'artère iliaque | 38.82.20↔ | Autre occlusion chirurgicale de veines extracrâniennes de la tête et du cou, SAP |
| 38.06.19↔ | Incision d'artères viscérales, autre | 38.82.21↔ | Autre occlusion chirurgicale de la veine jugulaire |
| 38.06.99↔ | Incision d'artères abdominales, autre | 38.82.22↔ | Autre occlusion chirurgicale d'autres veines extracrâniennes profondes de la tête et du cou |
| 38.11↔ | Endartériectomie de vaisseaux intracrâniens | 38.82.29↔ | Autre occlusion chirurgicale de veines extracrâniennes de la tête et du cou, autre |
| 38.12↔ | Endartériectomie d'autres vaisseaux de la tête et du cou | 38.82.99↔ | Autre occlusion chirurgicale de vaisseaux de la tête et du cou, autre |
| 38.21↔ | Biopsie de vaisseau sanguin | 38.83.00↔ | Autre occlusion chirurgicale de vaisseaux de membre supérieur, SAP |
| 38.32.00↔ | Résection d'autres vaisseaux de la tête et du cou, avec anastomose, SAP | 38.83.10↔ | Autre occlusion chirurgicale d'artères de membre supérieur, SAP |
| 38.32.10↔ | Résection d'artères extracrâniennes de la tête et du cou, avec anastomose | 38.83.11↔ | Autre occlusion chirurgicale d'artères de la main |
| 38.32.20↔ | Résection de veines extracrâniennes de la tête et du cou, avec anastomose, SAP | 38.83.19↔ | Autre occlusion chirurgicale d'autres artères de membre supérieur |
| 38.32.21↔ | Résection de la veine jugulaire, avec anastomose | 38.83.20↔ | Autre occlusion chirurgicale de veines de membre supérieur, SAP |
| 38.32.22↔ | Résection de veines extracrâniennes superficielles de la tête et du cou, avec anastomose | 38.83.21↔ | Autre occlusion chirurgicale de veines profondes de membre supérieur |
| 38.32.99↔ | Résection d'autres vaisseaux de la tête et du cou, avec anastomose, autre | 38.83.29↔ | Autre occlusion chirurgicale de veines de membre supérieur, autre |
| 38.33.00↔ | Résection de vaisseaux de membre supérieur avec anastomose, SAP | 38.83.99↔ | Autre occlusion chirurgicale de vaisseaux de membre supérieur, autre |
| 38.33.10↔ | Résection d'artères de membre supérieur avec anastomose, SAP | 38.85.00↔ | Autre occlusion chirurgicale d'autres vaisseaux thoraciques, SAP |
| 38.33.11↔ | Résection d'artères de membre supérieur avec anastomose | 38.85.10↔ | Autre occlusion chirurgicale d'autres artères thoraciques, SAP |
| 38.33.12↔ | Résection de l'artère cubitale, avec anastomose | | |
| 38.33.13↔ | Résection d'autres artères de l'avant-bras, avec anastomose | | |
| 38.33.14↔ | Résection d'artères de la main, avec anastomose | | |
| 38.33.20↔ | Résection de veines de membre supérieur, avec anastomose, SAP | | |
| 38.33.21↔ | Résection de la veine axillaire, avec anastomose | | |
| 38.33.22↔ | Résection d'autres veines profondes de membre supérieur, avec anastomose | | |

| | | | |
|-----------|---|-----------|---|
| 38.85.11↔ | Autre occlusion chirurgicale de l'artère sous-clavière | 39.29.30↔ | Autre pontage ou shunt vasculaire (périphérique), extra-anatomique, SAP |
| 38.85.12↔ | Autre occlusion chirurgicale de l'artère pulmonaire | 39.29.31↔ | Shunt ou pontage vasculaire sous-clavio-fémoral |
| 38.85.13↔ | Autre occlusion chirurgicale du tronc brachio-céphalique | 39.29.32↔ | Shunt ou pontage vasculaire axillo-fémoral |
| 38.85.19↔ | Autre occlusion chirurgicale d'autres artères thoraciques, autre | 39.29.33↔ | Pontage croisé fémoro-fémoral |
| 38.85.20↔ | Autre occlusion chirurgicale de veines thoraciques, SAP | 39.29.39↔ | Autre pontage ou shunt vasculaire (périphérique), extra-anatomique, autre |
| 38.85.21↔ | Autre occlusion chirurgicale de la veine cave supérieure | 39.29.40↔ | Shunt ou pontage vasculaire de veines |
| 38.85.22↔ | Autre occlusion chirurgicale de la veine pulmonaire | 39.29.80↔ | Shunt peropératoire temporaire, SAP |
| 38.85.23↔ | Autre occlusion chirurgicale de la veine sous-clavière | 39.29.81↔ | Shunt peropératoire temporaire, artério-artériel |
| 38.85.28↔ | Autre occlusion chirurgicale d'autres veines thoraciques profondes | 39.29.82↔ | Shunt peropératoire temporaire, artériovoineux |
| 38.85.29↔ | Autre occlusion chirurgicale de veines thoraciques, autre | 39.29.89↔ | Shunt peropératoire temporaire, autre |
| 38.85.99↔ | Autre occlusion chirurgicale d'autres vaisseaux thoraciques, autre | 39.29.99↔ | Autre pontage ou shunt vasculaire (périphérique), autre |
| 38.86.00↔ | Autre occlusion chirurgicale d'artères abdominales, SAP | 39.49.00↔ | Autre révision après intervention vasculaire, SAP |
| 38.86.10↔ | Autre occlusion chirurgicale d'artères viscérales, SAP | 39.49.10↔ | Révision d'anastomose vasculaire |
| 38.86.11↔ | Autre occlusion chirurgicale du tronc coeliaque | 39.49.20↔ | Révision d'implant vasculaire |
| 38.86.12↔ | Autre occlusion chirurgicale de l'artère gastrique | 39.49.21↔ | Remplacement d'implant vasculaire |
| 38.86.13↔ | Autre occlusion chirurgicale de l'artère hépatique | 39.49.22↔ | Ablation d'implant vasculaire |
| 38.86.14↔ | Autre occlusion chirurgicale de l'artère splénique | 39.49.30↔ | Remplacement de conduit cardiaque |
| 38.86.15↔ | Autre occlusion chirurgicale de l'artère rénale | 39.49.99↔ | Autre révision après intervention vasculaire, autre |
| 38.86.16↔ | Autre occlusion chirurgicale de l'artère mésentérique | 39.50.00↔ | Angioplastie ou athérectomie d'autre(s) vaisseau(x) non-coronaire(s), SAP |
| 38.86.17↔ | Autre occlusion chirurgicale de l'artère iliaque | 39.50.10↔ | Angioplastie ou athérectomie d'autre(s) vaisseau(x) non-coronaire(s) par ballonnet, SAP |
| 38.86.19↔ | Autre occlusion chirurgicale d'artères viscérales, autre | 39.50.11↔ | Angioplastie ou athérectomie d'autre(s) vaisseau(x) non-coronaire(s) par ballonnet simple |
| 38.86.99↔ | Autre occlusion chirurgicale d'artères abdominales, autre | 39.50.12↔ | Angioplastie ou athérectomie d'autre(s) vaisseau(x) non-coronaire(s) par ballonnet à lames |
| 38.87.00↔ | Autre occlusion chirurgicale de veines abdominales, SAP | 39.50.13↔ | Angioplastie ou athérectomie d'autre(s) vaisseau(x) non-coronaire(s) par ballonnet de cryoplastie |
| 38.87.10↔ | Autre occlusion chirurgicale de veines abdominales profondes, SAP | 39.50.14↔ | Angioplastie ou athérectomie d'autre(s) vaisseau(x) non-coronaire(s) par ballonnet à élution médicamenteuse |
| 38.87.11↔ | Autre occlusion chirurgicale de la veine cave inférieure | 39.50.19↔ | Angioplastie ou athérectomie d'autre(s) vaisseau(x) non-coronaire(s) par autre ballonnet |
| 38.87.12↔ | Autre occlusion chirurgicale des veines iliaques commune et interne | 39.50.20↔ | Angioplastie par laser à lame d'autre(s) vaisseau(x) non-coronaire(s) |
| 38.87.19↔ | Autre occlusion chirurgicale de veines abdominales profondes, autre | 39.50.21↔ | Angioplastie, thrombectomie d'autre(s) vaisseau(x) non-coronaire(s) |
| 38.87.99↔ | Autre occlusion chirurgicale de veines abdominales, autre | 39.50.99↔ | Angioplastie ou athérectomie d'autre(s) vaisseau(x) non-coronaire(s), autre |
| 39.22.00↔ | Pontage entre aorte, artère sous-clavière et carotide, SAP | 39.55↔ | Réimplantation de vaisseau rénal aberrant |
| 39.22.10↔ | Pontage de l'artère carotide, SAP | 39.56.00↔ | Réparation de vaisseau sanguin, avec patch de tissu (plastie), SAP |
| 39.22.11↔ | Pontage carotido-carotidien | 39.56.10↔ | Réparation de vaisseaux de la tête et du cou avec patch de tissu, SAP |
| 39.22.12↔ | Pontage entre artère carotide et artère vertébrale | 39.56.11↔ | Réparation de vaisseaux intracrâniens avec patch de tissu |
| 39.22.13↔ | Pontage entre artère carotide et artère sous-clavière [pontage carotido-sous-clavier] | 39.56.12↔ | Réparation de la veine jugulaire avec patch de tissu |
| 39.22.14↔ | Pontage entre artère carotide et aorte | 39.56.19↔ | Réparation de vaisseaux de la tête et du cou avec patch de tissu, autre |
| 39.22.19↔ | Pontage de l'artère carotide, autre | 39.56.20↔ | Réparation de vaisseaux du membre supérieur avec patch de tissu, SAP |
| 39.22.20↔ | Pontage de l'artère sous-clavière, SAP | 39.56.21↔ | Réparation d'artères du membre supérieur avec patch de tissu |
| 39.22.21↔ | Pontage entre artère sous-clavière et aorte | 39.56.22↔ | Réparation de la veine sous-clavière, de la veine axillaire et de la veine brachio-céphalique avec patch de tissu |
| 39.22.29↔ | Pontage de l'artère sous-clavière, autre | 39.56.23↔ | Réparation d'autres veines profondes du membre supérieur avec patch de tissu |
| 39.22.99↔ | Pontage entre aorte, artère sous-clavière et carotide, autre | 39.56.29↔ | Réparation de vaisseaux du membre supérieur avec patch de tissu, autre |
| 39.23↔ | Autre pontage ou shunt vasculaire intrathoracique | 39.56.30↔ | Réparation de vaisseaux thoraciques avec patch de tissu, SAP |
| 39.24↔ | Bypass aorto-rénal | 39.56.31↔ | Réparation de l'aorte thoracique avec patch de tissu |
| 39.26.00↔ | Autre pontage ou shunt vasculaire intra-abdominal, SAP | 39.56.32↔ | Réparation de la veine pulmonaire avec patch de tissu |
| 39.26.10↔ | Autre pontage ou shunt vasculaire intra-abdominal, artères viscérales | 39.56.33↔ | Réparation de la veine cave supérieure avec patch de tissu |
| 39.26.11↔ | Autre pontage ou shunt vasculaire intra-abdominal, aorte | 39.56.39↔ | Réparation de vaisseaux thoraciques avec patch de tissu, autre |
| 39.26.12↔ | Autre pontage ou shunt vasculaire intra-abdominal, artère rénale | 39.56.40↔ | Réparation d'artères abdominales avec patch de tissu, SAP |
| 39.26.19↔ | Autre pontage ou shunt vasculaire intra-abdominal, autres artères viscérales | 39.56.41↔ | Réparation de l'aorte abdominale avec patch de tissu |
| 39.26.99↔ | Autre pontage ou shunt vasculaire intra-abdominal, autre | 39.56.42↔ | Réparation du tronc coeliaque avec patch de tissu |
| 39.27.00↔ | Fistule artériovoineuse pour hémodialyse, SAP | 39.56.43↔ | Réparation de l'artère gastrique avec patch de tissu |
| 39.27.10↔ | Fistule artériovoineuse pour hémodialyse | 39.56.44↔ | Réparation de l'artère hépatique avec patch de tissu |
| 39.27.11↔ | Fistule artériovoineuse avec matériel allogène ou alloplastique pour hémodialyse | 39.56.45↔ | Réparation de l'artère splénique avec patch de tissu |
| 39.27.99↔ | Fistule artériovoineuse pour hémodialyse, autre | 39.56.46↔ | Réparation de l'artère rénale avec patch de tissu |
| 39.29.00↔ | Autre pontage ou shunt vasculaire (périphérique), SAP | 39.56.47↔ | Réparation de l'artère mésentérique avec patch de tissu |
| 39.29.10↔ | Pontage ou shunt vasculaire d'artères de membre inférieur, SAP | | |
| 39.29.11↔ | Shunt ou pontage vasculaire fémoro-fémoral | | |
| 39.29.12↔ | Shunt ou pontage vasculaire fémoro-poplité | | |
| 39.29.13↔ | Shunt ou pontage vasculaire fémoro-crural | | |
| 39.29.14↔ | Shunt ou pontage vasculaire fémoro-pédieux | | |
| 39.29.15↔ | Shunt ou pontage vasculaire poplitéo-crural ou poplitéo-pédieux | | |
| 39.29.16↔ | Pontage ou shunt vasculaire d'artères de la jambe et du pied | | |
| 39.29.19↔ | Pontage ou shunt vasculaire d'artères de membre inférieur, autre | | |
| 39.29.20↔ | Pontage ou shunt vasculaire d'artères de membre supérieur | | |

| | | | |
|-----------|--|-----------|--|
| 39.56.48↔ | Réparation de l'artère iliaque avec patch de tissu | 39.57.69↔ | Réparation de vaisseaux du membre inférieur avec patch synthétique, autre |
| 39.56.49↔ | Réparation d'artères abdominales avec patch de tissu, autre | 39.57.99↔ | Réparation de vaisseau sanguin avec patch synthétique (plastie), autre |
| 39.56.50↔ | Réparation de veines abdominales avec patch de tissu, SAP | 39.58↔ | Réparation de vaisseau sanguin, avec patch de type non précisé |
| 39.56.51↔ | Réparation de la veine cave inférieure avec patch de tissu | 39.59.00↔ | Autre réparation de vaisseau, SAP |
| 39.56.52↔ | Réparation de la veine iliaque avec patch de tissu | 39.59.10↔ | Transposition d'artères, SAP |
| 39.56.59↔ | Réparation de veines abdominales avec patch de tissu, autre | 39.59.11↔ | Transposition d'artère vertébrale extracrânienne |
| 39.56.60↔ | Réparation de vaisseaux du membre inférieur avec patch de tissu, SAP | 39.59.12↔ | Transposition d'autres artères extracrâniennes de la tête et du cou |
| 39.56.61↔ | Réparation d'artères du membre inférieur avec patch de tissu | 39.59.13↔ | Transposition d'artères de membre supérieur |
| 39.56.62↔ | Réparation de la veine fémorale et de la veine poplitée avec patch de tissu | 39.59.14↔ | Transposition d'artères thoraciques |
| 39.56.63↔ | Réparation d'autres veines profondes du membre inférieur avec patch de tissu | 39.59.15↔ | Transposition de l'artère gastrique, de l'artère hépatique et de l'artère splénique |
| 39.56.64↔ | Réparation de veines superficielles de la cuisse avec patch de tissu | 39.59.16↔ | Transposition de l'artère rénale |
| 39.56.69↔ | Réparation de vaisseaux du membre inférieur avec patch de tissu, autre | 39.59.17↔ | Transposition de l'artère mésentérique |
| 39.56.99↔ | Réparation de vaisseau sanguin avec patch de tissu (plastie), autre | 39.59.18↔ | Transposition d'autres artères viscérales |
| 39.57.00↔ | Réparation de vaisseau sanguin avec patch synthétique (plastie), SAP | 39.59.19↔ | Transposition de l'artère iliaque |
| 39.57.10↔ | Réparation de vaisseaux de la tête et du cou avec patch synthétique, SAP | 39.59.20↔ | Transposition d'autres artères abdominales |
| 39.57.11↔ | Réparation de vaisseaux intracrâniens avec patch synthétique | 39.59.21↔ | Transposition d'artères de membre inférieur |
| 39.57.12↔ | Réparation d'artères extracrâniennes de la tête et du cou avec patch synthétique | 39.59.29↔ | Transposition d'artères, autre |
| 39.57.13↔ | Réparation de la veine jugulaire avec patch synthétique | 39.59.30↔ | Autre réparation de vaisseaux de la tête et du cou, SAP |
| 39.57.19↔ | Réparation de vaisseaux de la tête et du cou avec patch synthétique, autre | 39.59.31↔ | Autre réparation de vaisseaux intracrâniens |
| 39.57.20↔ | Réparation de vaisseaux du membre supérieur avec patch synthétique, SAP | 39.59.32↔ | Autre réparation d'artère vertébrale extracrânienne |
| 39.57.21↔ | Réparation d'artères du membre supérieur avec patch synthétique | 39.59.33↔ | Autre réparation d'artères extracrâniennes de la tête et du cou, autre |
| 39.57.22↔ | Réparation de la veine sous-clavière, de la veine axillaire et de la veine brachio-céphalique avec patch synthétique | 39.59.34↔ | Autre réparation de la veine jugulaire |
| 39.57.23↔ | Réparation d'autres veines profondes du membre supérieur avec patch synthétique | 39.59.39↔ | Autre réparation de vaisseaux de la tête et du cou, autre |
| 39.57.29↔ | Réparation de vaisseaux du membre supérieur avec patch synthétique, autre | 39.59.40↔ | Autre réparation de vaisseaux de membre supérieur, SAP |
| 39.57.30↔ | Réparation de vaisseaux thoraciques avec patch synthétique, SAP | 39.59.41↔ | Autre réparation d'artères de membre supérieur |
| 39.57.31↔ | Réparation de l'aorte thoracique avec patch synthétique | 39.59.42↔ | Autre réparation de la veine sous-clavière, de la veine axillaire et de la veine brachio-céphalique |
| 39.57.32↔ | Réparation de la veine pulmonaire avec patch synthétique | 39.59.48↔ | Autre réparation d'autres veines profondes du membre supérieur |
| 39.57.33↔ | Réparation de la veine cave supérieure avec patch synthétique | 39.59.49↔ | Autre réparation de vaisseaux de membre supérieur, autre |
| 39.57.39↔ | Réparation de vaisseaux thoraciques avec patch synthétique, autre | 39.59.50↔ | Autre réparation de vaisseaux thoraciques, SAP |
| 39.57.40↔ | Réparation d'artères abdominales avec patch synthétique, SAP | 39.59.51↔ | Autre réparation de l'aorte thoracique |
| 39.57.41↔ | Réparation de l'aorte abdominale avec patch synthétique | 39.59.52↔ | Autre réparation de l'artère pulmonaire |
| 39.57.42↔ | Réparation du tronc coeliaque avec patch synthétique | 39.59.53↔ | Autre réparation d'artères thoraciques, autre |
| 39.57.43↔ | Réparation de l'artère gastrique avec patch synthétique | 39.59.54↔ | Autre réparation de la veine pulmonaire |
| 39.57.44↔ | Réparation de l'artère hépatique avec patch synthétique | 39.59.55↔ | Autre réparation de la veine cave supérieure |
| 39.57.45↔ | Réparation de l'artère splénique avec patch synthétique | 39.59.59↔ | Autre réparation de vaisseaux thoraciques, autre |
| 39.57.46↔ | Réparation de l'artère rénale avec patch synthétique | 39.59.60↔ | Autre réparation d'artères abdominales, SAP |
| 39.57.47↔ | Réparation de l'artère mésentérique avec patch synthétique | 39.59.61↔ | Autre réparation de l'aorte abdominale |
| 39.57.48↔ | Réparation de l'artère iliaque avec patch synthétique | 39.59.62↔ | Autre réparation du tronc coeliaque |
| 39.57.49↔ | Réparation d'artères abdominales avec patch synthétique, autre | 39.59.63↔ | Autre réparation de l'artère gastrique |
| 39.57.50↔ | Réparation de veines abdominales avec patch synthétique, SAP | 39.59.64↔ | Autre réparation de l'artère hépatique |
| 39.57.51↔ | Réparation de la veine cave inférieure avec patch synthétique | 39.59.65↔ | Autre réparation de l'artère splénique |
| 39.57.52↔ | Réparation de la veine iliaque avec patch synthétique | 39.59.66↔ | Autre réparation de l'artère rénale |
| 39.57.59↔ | Réparation de veines abdominales avec patch synthétique, autre | 39.59.67↔ | Autre réparation de l'artère mésentérique |
| 39.57.60↔ | Réparation de vaisseaux du membre inférieur avec patch synthétique, SAP | 39.59.68↔ | Autre réparation de l'artère iliaque |
| 39.57.61↔ | Réparation d'artères du membre inférieur avec patch synthétique | 39.59.69↔ | Autre réparation d'artères abdominales, autre |
| 39.57.62↔ | Réparation de la veine fémorale et de la veine poplitée avec patch synthétique | 39.59.70↔ | Autre réparation de veines abdominales, SAP |
| 39.57.63↔ | Réparation d'autres veines profondes du membre inférieur avec patch synthétique | 39.59.71↔ | Autre réparation de la veine cave inférieure |
| 39.57.64↔ | Réparation de veines superficielles de la cuisse avec patch synthétique | 39.59.72↔ | Autre réparation de la veine iliaque |
| | | 39.59.79↔ | Autre réparation de veines abdominales, autre |
| | | 39.59.80↔ | Autre réparation de vaisseaux de membre inférieur, SAP |
| | | 39.59.81↔ | Autre réparation d'artères de membre inférieur |
| | | 39.59.82↔ | Autre réparation de la veine fémorale |
| | | 39.59.83↔ | Autre réparation de la veine poplitée |
| | | 39.59.88↔ | Autre réparation d'autres veines profondes du membre inférieur |
| | | 39.59.89↔ | Autre réparation de vaisseaux de membre inférieur, autre |
| | | 39.59.90↔ | Autre réparation de vaisseau, plastie de valves veineuses |
| | | 39.59.99↔ | Autre réparation de vaisseau, autre |
| | | 39.75.11↔ | Intervention vasculaire transluminale percutanée, autres vaisseaux, thrombectomie à lame rotative |
| | | 39.76.00↔ | Intervention endovasculaire transluminale percutanée sur vaisseau(x) (extracrânien(s)) précérébral(aux), SAP |
| | | 39.76.10↔ | Angioplastie percutanée à ballonnet de vaisseau(x) (extracrânien(s)) précérébral(aux) |

| | | | |
|-----------|--|-----------|---|
| 39.76.20↔ | Angioplastie percutanée de vaisseau(x) (extracrânien(s)) précérébral(aux), système à lame rotative ou multilames | 77.42.99↔ | Biopsie osseuse, humérus, autre |
| 39.76.30↔ | Angioplastie percutanée au laser de vaisseau(x) (extracrânien(s)) précérébral(aux) | 77.43.00↔ | Biopsie osseuse, radius et cubitus, SAP |
| 39.76.40↔ | Athérectomie percutanée de vaisseau(x) (extracrânien(s)) précérébral(aux) | 77.43.20↔ | Biopsie osseuse, radius et cubitus, biopsie ouverte |
| 39.76.50↔ | Thrombolyse percutanée sélective de vaisseaux extracrâniens de la tête et du cou | 77.43.99↔ | Biopsie osseuse, radius et cubitus, autre |
| 39.76.60↔ | Thrombectomie percutanée de vaisseau(x) (extracrânien(s)) précérébral(aux), SAP | 77.44.00↔ | Biopsie osseuse, os du carpe et du métacarpe, SAP |
| 39.76.61↔ | Thrombectomie percutanée à lame rotative de vaisseau(x) (extracrânien(s)) précérébral(aux) | 77.44.20↔ | Biopsie osseuse, os du carpe et du métacarpe, biopsie ouverte |
| 39.76.62↔ | Thrombectomie percutanée de vaisseau(x) extracrânien(s) assistée par stent | 77.44.99↔ | Biopsie osseuse, os du carpe et du métacarpe, autre |
| 39.76.69↔ | Thrombectomie percutanée de vaisseau(x) (extracrânien(s)) précérébral(aux), autre | 77.45.00↔ | Biopsie osseuse, fémur, SAP |
| 39.76.70↔ | Extraction endovasculaire percutanée de corps étranger de vaisseaux extracrâniens de la tête et du cou | 77.45.20↔ | Biopsie osseuse, fémur, biopsie ouverte |
| 39.76.99↔ | Intervention endovasculaire transluminale percutanée sur vaisseau(x) (extracrânien(s)) précérébral(aux), autre | 77.45.99↔ | Biopsie osseuse, fémur, autre |
| 39.77.50↔ | Thrombectomie percutanée sélective de vaisseau(x) intracrânien(s) | 77.46.00↔ | Biopsie osseuse, rotule, SAP |
| 39.77.70↔ | Extraction endovasculaire percutanée de corps étranger de vaisseau(x) intracrânien(s) | 77.46.20↔ | Biopsie osseuse, rotule, biopsie ouverte |
| 39.8x.00↔ | Opération du corps carotidien, du sinus carotidien et d'autres corps vasculaires, SAP | 77.46.99↔ | Biopsie osseuse, rotule, autre |
| 39.8x.10↔ | Exploration du corps carotidien et d'autres corps vasculaires | 77.47.00↔ | Biopsie osseuse, tibia et péroné, SAP |
| 39.8x.11↔ | Excision du corps carotidien et d'autres corps vasculaires | 77.47.20↔ | Biopsie osseuse, tibia et péroné, biopsie ouverte |
| 39.8x.20↔ | Implantation ou remplacement de générateur d'impulsions pour activation du baroréflexe | 77.47.99↔ | Biopsie osseuse, tibia et péroné, autre |
| 39.8x.21↔ | Révision (sans remplacement) de générateur d'impulsions pour activation du baroréflexe | 77.48.00↔ | Biopsie osseuse, os du tarse et du métatarse, SAP |
| 39.8x.22↔ | Ablation de générateur d'impulsions pour activation du baroréflexe | 77.48.20↔ | Biopsie osseuse, os du tarse et du métatarse, biopsie ouverte |
| 39.8x.30↔ | Implantation ou remplacement d'électrode(s) pour activation du baroréflexe | 77.48.99↔ | Biopsie osseuse, os du tarse et du métatarse, autre |
| 39.8x.31↔ | Révision (sans remplacement) d'électrode(s) pour activation du baroréflexe | 77.49.00↔ | Biopsie osseuse, autre site spécifié, sauf os de la face, SAP |
| 39.8x.32↔ | Ablation d'électrode(s) pour activation du baroréflexe | 77.49.21↔ | Biopsie osseuse, autre site spécifié, sauf os de la face, biopsie osseuse de la colonne vertébrale, biopsie ouverte |
| 39.8x.99↔ | Opération du corps carotidien, du sinus carotidien et d'autres corps vasculaires, autre | 77.49.41↔ | Biopsie osseuse, autre site spécifié, sauf os de la face, biopsie osseuse de phalanges du pied, biopsie ouverte |
| 39.99.00↔ | Autres opérations de vaisseaux, SAP | 77.49.91↔ | Biopsie osseuse, autre site spécifié, sauf os de la face, biopsie ouverte |
| 39.99.10↔ | Aortopexie | 77.49.99↔ | Biopsie osseuse, autre site spécifié, sauf os de la face, autre |
| 39.99.20↔ | Opérations d'anomalies vasculaires congénitales, SAP | 77.61.11↔ | Excision locale de lésion ou de tissu osseux, côte |
| 39.99.21↔ | Opérations d'anomalie congénitale de l'isthme aortique (sténose) ou d'interruption de la crosse aortique | 77.61.12↔ | Excision locale de lésion ou de tissu osseux, sternum |
| 39.99.22↔ | Opérations d'anomalie congénitale de l'artère ou de la veine pulmonaire ou d'une artère sous-clavière droite rétro-oesophagienne (arteria lusoria) | 77.81.11↔ | Autre ostectomie partielle, côte |
| 39.99.23↔ | Opérations d'anomalies congénitales de la veine cave | 77.81.12↔ | Autre ostectomie partielle, sternum |
| 39.99.24↔ | Opération et unifocalisation de vaisseaux collatéraux congénitaux | 79.24↔ | Réduction ouverte de fracture sans fixation interne, phalange de la main |
| 39.99.30↔ | Fermeture par cathéter du canal artériel de Botal, SAP | 80.81.00↔ | Autre excision ou destruction locale de lésion articulaire, ceinture scapulaire et épaule, SAP |
| 39.99.31↔ | Fermeture par cathéter du canal artériel de Botal, avec coil | 80.81.10↔ | Débridement de l'articulation glénohumérale |
| 39.99.32↔ | Fermeture par cathéter du canal artériel de Botal, avec obturateur d'Amplatz | 80.81.11↔ | Excision de kyste de l'articulation glénohumérale |
| 39.99.38↔ | Fermeture par cathéter du canal artériel de Botal, autre | 80.81.19↔ | Autre excision ou destruction locale de lésion de l'articulation glénohumérale |
| 39.99.39↔ | Opérations d'autres anomalies vasculaires congénitales | 80.81.20↔ | Débridement de l'articulation acromio-claviculaire |
| 39.99.99↔ | Autres opérations de vaisseaux, autre | 80.81.21↔ | Excision de kyste de l'articulation acromio-claviculaire |
| 40.11.10↔ | Biopsie ouverte (par incision) de ganglion lymphatique médiastinal, para-aortique, iliaque ou pelvien | 80.81.29↔ | Autre excision ou destruction locale de lésion de l'articulation acromio-claviculaire |
| 40.11.11↔ | Biopsie ouverte (par incision) de ganglion lymphatique cervical, supraclaviculaire, axillaire ou inguinal | 80.81.99↔ | Autre excision ou destruction locale de lésion articulaire, ceinture scapulaire et épaule, autre |
| 44.01↔ | Vagotomie tronculaire | 80.82.00↔ | Autre excision ou destruction locale de lésion articulaire, coude, SAP |
| 77.40.20↔ | Biopsie osseuse, site non spécifié, biopsie ouverte | 80.82.10↔ | Excision ou destruction locale de lésion articulaire du coude sous arthroscopie |
| 77.40.99↔ | Biopsie osseuse, site non spécifié, autre | 80.82.11↔ | Débridement de l'articulation du coude |
| 77.41.00↔ | Biopsie osseuse, clavicule, omoplate, côtes et sternum, SAP | 80.82.12↔ | Excision de kyste de l'articulation du coude |
| 77.41.20↔ | Biopsie osseuse, clavicule, omoplate, côtes et sternum, biopsie ouverte | 80.82.99↔ | Autre excision ou destruction locale de lésion articulaire, coude, autre |
| 77.41.99↔ | Biopsie osseuse, clavicule, omoplate, côtes et sternum, autre | 80.83.00↔ | Autre excision ou destruction locale de lésion articulaire, poignet, SAP |
| 77.42.00↔ | Biopsie osseuse, humérus, SAP | 80.83.10↔ | Excision ou destruction locale de lésion articulaire du poignet sous arthroscopie |
| 77.42.20↔ | Biopsie osseuse, humérus, biopsie ouverte | 80.83.11↔ | Débridement de l'articulation du poignet |
| | | 80.83.12↔ | Excision de kyste de l'articulation du poignet |
| | | 80.83.99↔ | Autre excision ou destruction locale de lésion articulaire, poignet, autre |
| | | 80.85.00↔ | Autre excision ou destruction locale de lésion articulaire, hanche, SAP |
| | | 80.85.10↔ | Excision ou destruction locale de lésion articulaire de la hanche sous arthroscopie |
| | | 80.85.11↔ | Débridement de l'articulation coxo-fémorale |
| | | 80.85.12↔ | Excision de kyste de l'articulation coxo-fémorale |
| | | 80.85.99↔ | Autre excision ou destruction locale de lésion articulaire, hanche, autre |
| | | 80.86.00↔ | Autre excision ou destruction locale de lésion articulaire, genou, SAP |

| | | | |
|-----------|---|-----------|---|
| 80.86.10↔ | Excision ou destruction locale de lésion articulaire du genou sous arthroscopie | 80.95.10↔ | Excision arthroscopique, hanche |
| 80.86.11↔ | Débridement de l'articulation du genou | 80.95.11↔ | Prélèvement de greffon cartilagineux de la hanche |
| 80.86.12↔ | Excision de kyste de l'articulation du genou | 80.95.99↔ | Autre excision articulaire, hanche, autre |
| 80.86.13↔ | Excision de kyste méniscal de l'articulation du genou | 80.96.00↔ | Autre excision articulaire, genou, SAP |
| 80.86.99↔ | Autre excision ou destruction locale de lésion articulaire, genou, autre | 80.96.10↔ | Excision arthroscopique, genou |
| 80.87.00↔ | Autre excision ou destruction locale de lésion articulaire, cheville, SAP | 80.96.20↔ | Prélèvement arthroscopique de greffon cartilagineux du genou |
| 80.87.10↔ | Excision ou destruction locale de lésion de l'articulation talo-crurale sous arthroscopie | 80.96.21↔ | Prélèvement chirurgical ouvert de greffon cartilagineux du genou |
| 80.87.11↔ | Débridement de l'articulation talo-crurale | 80.96.99↔ | Autre excision articulaire, genou, autre |
| 80.87.12↔ | Excision de kyste de l'articulation talo-crurale | 80.97.00↔ | Autre excision articulaire, cheville, SAP |
| 80.87.19↔ | Autre excision ou destruction locale de lésion de l'articulation talo-crurale | 80.97.10↔ | Excision arthroscopique, articulation talo-crurale |
| 80.87.20↔ | Excision ou destruction locale de lésion articulaire de l'articulation sous-talaire sous arthroscopie | 80.97.11↔ | Autre excision, articulation talo-crurale |
| 80.87.21↔ | Débridement de l'articulation sous-talaire | 80.97.20↔ | Excision arthroscopique, articulation sous-talaire |
| 80.87.22↔ | Excision de kyste de l'articulation sous-talaire | 80.97.21↔ | Autre excision, articulation sous-talaire |
| 80.87.29↔ | Autre excision ou destruction locale de lésion de l'articulation sous-talaire | 80.97.30↔ | Prélèvement de greffon cartilagineux de la cheville |
| 80.87.99↔ | Autre excision ou destruction locale de lésion articulaire, cheville, autre | 80.97.99↔ | Autre excision articulaire, cheville, autre |
| 80.88.00↔ | Autre excision ou destruction locale de lésion articulaire, pied et orteil, SAP | 80.98.00↔ | Autre excision articulaire, pied et orteil, SAP |
| 80.88.10↔ | Excision ou destruction locale de lésion articulaire de pied et d'orteil sous arthroscopie | 80.98.10↔ | Excision arthroscopique, articulation sternoclaviculaire |
| 80.88.20↔ | Débridement de l'articulation métatarso-phalangienne | 80.98.11↔ | Autre excision, articulation métatarso-phalangienne |
| 80.88.21↔ | Excision de kyste de l'articulation métatarso-phalangienne | 80.98.12↔ | Autre excision, autres articulations du pied |
| 80.88.29↔ | Autre excision ou destruction locale de lésion de l'articulation métatarso-phalangienne | 80.98.13↔ | Autre excision, articulation d'orteil |
| 80.88.30↔ | Débridement d'articulation d'orteil | 80.98.99↔ | Autre excision articulaire, pied et orteil, autre |
| 80.88.40↔ | Autre débridement d'autre articulation de pied | 80.99.00↔ | Autre excision articulaire, autre site spécifié, SAP |
| 80.88.50↔ | Excision de kyste d'autre articulation de pied et d'orteil | 80.99.10↔ | Excision arthroscopique, articulation sternoclaviculaire |
| 80.88.59↔ | Autre excision ou destruction locale de lésion d'autre articulation de pied et d'orteil | 80.99.11↔ | Autre excision, articulation sternoclaviculaire |
| 80.88.99↔ | Autre excision ou destruction locale de lésion articulaire, pied et orteil, autre | 80.99.20↔ | Excision arthroscopique, articulation sacro-iliaque |
| 80.89.00↔ | Autre excision ou destruction locale de lésion articulaire, autre site spécifié, SAP | 80.99.21↔ | Autre excision, articulation sacro-iliaque |
| 80.89.20↔ | Excision ou destruction locale de lésion de l'articulation sacro-iliaque sous arthroscopie | 80.99.30↔ | Excision arthroscopique, symphyse |
| 80.89.21↔ | Débridement de l'articulation sacro-iliaque | 80.99.31↔ | Autre excision, symphyse |
| 80.89.22↔ | Excision de kyste de l'articulation sacro-iliaque | 80.99.90↔ | Excision articulaire arthroscopique, d'autre site spécifié |
| 80.89.29↔ | Autre excision ou destruction locale de lésion de l'articulation sacro-iliaque | 80.99.91↔ | Prélèvement de greffon cartilagineux sur articulation d'autre site spécifié |
| 80.89.41↔ | Débridement de lésion articulaire d'autre site spécifié | 80.99.99↔ | Autre excision articulaire, autre site spécifié, autre |
| 80.89.42↔ | Excision de kyste articulaire d'autre site spécifié | 81.25↔ | Arthrodeuse radio-carpienne |
| 80.89.99↔ | Autre excision ou destruction locale de lésion articulaire, autre | 81.44.00↔ | Stabilisation de la rotule, SAP |
| 80.90.00↔ | Autre excision articulaire, SAP | 81.44.10↔ | Stabilisation de la rotule, incision du rétinacle latéral |
| 80.90.10↔ | Excision articulaire sous arthroscopie | 81.44.11↔ | Stabilisation de la rotule, section de l'aileron rotulien externe et ligamentoplastie |
| 80.90.99↔ | Autre excision articulaire, autre | 81.44.12↔ | Stabilisation de la rotule, transfert de l'insertion d'un tendon rotulien |
| 80.91.00↔ | Autre excision articulaire, ceinture scapulaire et épaule, SAP | 81.44.13↔ | Stabilisation de la rotule, transfert de l'insertion d'un tendon rotulien avec implantation d'un greffon osseux |
| 80.91.10↔ | Excision arthroscopique, articulation glénohumérale | 81.44.14↔ | Stabilisation de la rotule par plastie du MPFL (Medial Patello-Femoral Ligament) |
| 80.91.11↔ | Autre excision, articulation glénohumérale | 81.44.99↔ | Stabilisation de la rotule, autre |
| 80.91.20↔ | Excision arthroscopique, articulation acromio-claviculaire | 81.45.00↔ | Autre réparation des ligaments croisés, SAP |
| 80.91.21↔ | Autre excision, articulation acromio-claviculaire | 81.45.10↔ | Réparation du ligament croisé antérieur avec tendon rotulien autogène sous arthroscopie |
| 80.91.30↔ | Prélèvement de greffon cartilagineux, ceinture scapulaire et épaule | 81.45.11↔ | Réparation du ligament croisé postérieur avec tendon rotulien autogène sous arthroscopie |
| 80.91.99↔ | Autre excision articulaire, ceinture scapulaire et épaule, autre | 81.45.12↔ | Réparation du ligament croisé antérieur avec tendon semi-tendineux et/ou gracilis sous arthroscopie |
| 80.92.00↔ | Autre excision articulaire, coude, SAP | 81.45.13↔ | Réparation du ligament croisé postérieur avec tendon semi-tendineux et/ou gracilis sous arthroscopie |
| 80.92.10↔ | Excision arthroscopique, coude | 81.45.19↔ | Autre réparation des ligaments croisés sous arthroscopie |
| 80.92.11↔ | Prélèvement de greffon cartilagineux du coude | 81.45.20↔ | Réparation chirurgicale ouverte du ligament croisé antérieur avec tendon rotulien autogène |
| 80.92.99↔ | Autre excision articulaire, coude, autre | 81.45.21↔ | Réparation chirurgicale ouverte du ligament croisé postérieur avec tendon rotulien autogène |
| 80.93.00↔ | Autre excision articulaire, poignet, SAP | 81.45.22↔ | Réparation chirurgicale ouverte du ligament croisé antérieur avec tendon semi-tendineux et/ou gracilis |
| 80.93.10↔ | Excision arthroscopique, poignet | 81.45.23↔ | Réparation chirurgicale ouverte du ligament croisé postérieur avec tendon semi-tendineux et/ou gracilis |
| 80.93.11↔ | Prélèvement de greffon cartilagineux du poignet | 81.45.29↔ | Autre réparation chirurgicale ouverte des ligaments croisés |
| 80.93.12↔ | Résection du ligament triangulaire du carpe | 81.45.99↔ | Autre réparation des ligaments croisés, autre |
| 80.93.99↔ | Autre excision articulaire, poignet, autre | 81.71.00↔ | Arthroplastie métacarpo-phalangienne et interphalangienne avec implant, SAP |
| 80.94↔ | Autre excision articulaire, main et doigt | 81.71.10↔ | Arthroplastie métacarpo-phalangienne et interphalangienne avec implant, autre |
| 80.95.00↔ | Autre excision articulaire, hanche, SAP | 81.71.99↔ | Arthroplastie métacarpo-phalangienne et interphalangienne avec implant, autre |

| | | | |
|-----------|--|-----------|--|
| 81.72↔ | Arthroplastie métacarpo-phalangienne et interphalangienne, sans implant | 82.89.14↔ | Radialisation lors d'anomalies congénitales de la main |
| 81.74.00↔ | Arthroplastie carpo-carpienne et carpo-métacarpienne avec implant, SAP | 82.89.15↔ | Réséction de resserrlements avec reconstruction plastique lors d'anomalies congénitales de la main |
| 81.74.10↔ | Implantation d'endoprothèse d'articulation trapézo-métacarpienne du pouce | 82.89.16↔ | Transfert d'orteil à doigt |
| 81.74.99↔ | Arthroplastie carpo-carpienne et carpo-métacarpienne avec implant, autre | 82.89.99↔ | Autre opération plastique de la main, autre |
| 81.93.00↔ | Suture de capsule ou de ligament du membre supérieur, SAP | 83.43.00↔ | Excision (prélèvement) de muscle ou de fascia pour greffe, SAP |
| 81.93.10↔ | Suture de l'appareil ligamentaire de la clavicule | 83.43.10↔ | Prélèvement de lambeau myocutané pour greffe |
| 81.93.20↔ | Suture du ligament annulaire radio-cubital | 83.43.11↔ | Prélèvement de lambeau ostéomyocutané ou ostéofasciocutané pour greffe |
| 81.93.21↔ | Suture de l'appareil ligamentaire radio-cubital distal | 83.43.12↔ | Prélèvement d'autre lambeau microvascularisé et anastomosé de muscle ou de fascia pour greffe |
| 81.93.30↔ | Suture de capsule ou de ligament, carpe et métacarpe | 83.43.99↔ | Excision (prélèvement) de muscle ou de fascia pour greffe, autre |
| 81.93.99↔ | Suture de capsule ou de ligament du membre supérieur, autre | 83.71.00↔ | Avancement de tendon, SAP |
| 82.12↔ | Fasciectomy de la main | 83.71.10↔ | Avancement de tendon, tête et cou |
| 82.32↔ | Excision de tendon de la main pour greffe | 83.71.11↔ | Avancement de tendon, épaule et aisselle |
| 82.34↔ | Excision de muscle ou de fascia de la main pour greffe (transfert) | 83.71.12↔ | Avancement de tendon, bras et coude |
| 82.35.00↔ | Autre fasciectomy de la main, SAP | 83.71.13↔ | Avancement de tendon, avant-bras |
| 82.35.10↔ | Fasciectomy du creux palmaire | 83.71.14↔ | Avancement de tendon, paroi thoracique, abdomen et dos |
| 82.35.11↔ | Fasciectomy de main et de doigt avec neurolyse | 83.71.15↔ | Avancement de tendon, région inguino-génitale et fesses |
| 82.35.12↔ | Fasciectomy de main et de doigt avec neurolyse et artériolyse | 83.71.16↔ | Avancement de tendon, membre inférieur |
| 82.35.13↔ | Fasciectomy de main et de doigt avec arthrolyse | 83.71.19↔ | Avancement de tendon, autre site |
| 82.35.99↔ | Autre fasciectomy de la main, autre | 83.71.99↔ | Avancement de tendon, autre |
| 82.39.00↔ | Autre excision de tissu mou de la main, SAP | 83.75.00↔ | Transposition ou transplantation de tendon, SAP |
| 82.39.10↔ | Autre excision de tissu mou de la main, excision de gaines tendineuses de la main | 83.75.10↔ | Transposition ou transplantation de tendon, tête et cou |
| 82.39.99↔ | Autre excision de tissu mou de la main, autre | 83.75.11↔ | Transposition ou transplantation de tendon, épaule et aisselle |
| 82.46.00↔ | Suture de muscle ou de fascia de la main, SAP | 83.75.12↔ | Transposition ou transplantation de tendon, bras et coude |
| 82.46.10↔ | Suture de fascia de la main | 83.75.13↔ | Transposition ou transplantation de tendon, avant-bras |
| 82.46.20↔ | Suture de muscle de la main | 83.75.14↔ | Transposition ou transplantation de tendon, paroi thoracique, abdomen et dos |
| 82.46.99↔ | Suture de muscle ou de fascia de la main, autre | 83.75.15↔ | Transposition ou transplantation de tendon, région inguino-génitale et fesses |
| 82.51↔ | Avancement de tendon de la main | 83.75.16↔ | Transposition ou transplantation de tendon, membre inférieur |
| 82.52↔ | Recul de tendon de la main | 83.75.19↔ | Transposition ou transplantation de tendon, autre site |
| 82.53↔ | Réinsertion de tendon de la main | 83.75.99↔ | Transposition ou transplantation de tendon, autre |
| 82.54↔ | Réinsertion de muscle de la main | 83.76.00↔ | Autre transposition de tendon, SAP |
| 82.55↔ | Autre changement de longueur de muscle ou tendon de main | 83.76.10↔ | Autre transposition de tendon, tête et cou |
| 82.56↔ | Autre transfert ou greffe de tendon de la main | 83.76.11↔ | Autre transposition de tendon, épaule et aisselle |
| 82.57.00↔ | Autre transfert d'autre tendon de la main, SAP | 83.76.12↔ | Autre transposition de tendon, bras et coude |
| 82.57.10↔ | Autre transfert d'autre tendon de la main, transfert de tendon fléchisseur de la main | 83.76.13↔ | Autre transposition de tendon, avant-bras |
| 82.57.99↔ | Autre transfert d'autre tendon de la main, autre | 83.76.14↔ | Autre transposition de tendon, paroi thoracique et dos |
| 82.58↔ | Autre transfert ou lambeau musculaire de la main | 83.76.15↔ | Autre transposition de tendon, région inguino-génitale et fesses |
| 82.59↔ | Autre transposition de muscle de la main | 83.76.16↔ | Autre transposition de tendon, membre inférieur |
| 82.61↔ | Pollicisation (avec transfert de nerfs et de vaisseaux) | 83.76.19↔ | Autre transposition de tendon, autre site |
| 82.69↔ | Autre reconstruction du pouce | 83.76.99↔ | Autre transposition de tendon, autre |
| 82.71↔ | Reconstruction de poulie de tendon | 83.79↔ | Autre transposition de muscle |
| 82.72.00↔ | Opération plastique de la main avec greffe de muscle ou de fascia, SAP | 83.81.00↔ | Greffe de tendon, SAP |
| 82.72.10↔ | Opération plastique avec greffe de muscle ou de fascia, un doigt | 83.81.10↔ | Greffe de tendon, tête et cou |
| 82.72.11↔ | Opération plastique avec greffe de muscle ou de fascia, autres parties de la main | 83.81.11↔ | Greffe de tendon, épaule et aisselle |
| 82.72.99↔ | Opération plastique de la main avec greffe de muscle ou de fascia, autre | 83.81.12↔ | Greffe de tendon, bras et coude |
| 82.79↔ | Opération plastique de main avec autre greffe ou implant | 83.81.13↔ | Greffe de tendon, avant-bras |
| 82.81↔ | Transfert de doigt, sauf le pouce | 83.81.14↔ | Greffe de tendon, paroi thoracique, abdomen et dos |
| 82.82↔ | Réparation de main en pince de homard | 83.81.15↔ | Greffe de tendon, région inguino-génitale et fesses |
| 82.83↔ | Réparation de macrodactylie | 83.81.16↔ | Greffe de tendon, membre inférieur |
| 82.85↔ | Autre ténodèse de la main | 83.81.19↔ | Greffe de tendon, autre site |
| 82.86.00↔ | Autre ténoplastie de la main, SAP | 83.81.99↔ | Greffe de tendon, autre |
| 82.86.10↔ | Ténoplastie, transfert de tendons fléchisseurs de la main | 83.82.00↔ | Greffe de muscle ou de fascia, SAP |
| 82.86.11↔ | Constitution de matériel de greffe pour tendons de la main | 83.82.10↔ | Greffe de fascia, tête et cou |
| 82.86.12↔ | Révision de greffe de tendon de la main (sans remplacement) | 83.82.11↔ | Greffe de fascia, épaule et aisselle |
| 82.86.13↔ | Remplacement d'implant tendineux de la main | 83.82.12↔ | Greffe de fascia, bras et coude |
| 82.86.99↔ | Autre ténoplastie de la main, autre | 83.82.13↔ | Greffe de fascia, avant-bras |
| 82.89.00↔ | Autre opération plastique de la main, SAP | 83.82.14↔ | Greffe de fascia, paroi thoracique, abdomen et dos |
| 82.89.10↔ | Plastie de gaine tendineuse de la main | 83.82.15↔ | Greffe de fascia, région inguino-génitale et fesses |
| 82.89.11↔ | Refixation osseuse de ligaments, carpe / métacarpe | 83.82.16↔ | Greffe de fascia, membre inférieur |
| 82.89.12↔ | Refixation osseuse d'autres ligaments de la main | 83.82.19↔ | Greffe de fascia, autre site |
| 82.89.13↔ | Distraction des parties molles pour couverture d'articulation lors d'anomalies congénitales de la main | 83.82.20↔ | Greffe de lambeau musculaire ou fascial local, tête et cou |
| | | 83.82.21↔ | Greffe de lambeau musculaire ou fascial local, épaule et aisselle |
| | | 83.82.22↔ | Greffe de lambeau musculaire ou fascial local, bras et coude |
| | | 83.82.23↔ | Greffe de lambeau musculaire ou fascial local, avant-bras |
| | | 83.82.24↔ | Greffe de lambeau musculaire ou fascial local, paroi thoracique, abdomen et dos |

| | | | |
|-----------|--|-----------|---|
| 83.82.25↔ | Grefe de lambeau musculaire ou fascial local, région inguino-génitale et fesses | 86.4x.2a↔ | Excision radicale de lésion cutanée, fesses, avec greffe ou transposition de peau |
| 83.82.26↔ | Grefe de lambeau musculaire ou fascial local, membre inférieur | 86.4x.2b↔ | Excision radicale de lésion cutanée, membre inférieur, avec greffe ou transposition de peau |
| 83.82.29↔ | Grefe de lambeau musculaire ou fascial local, autre site | 86.4x.99↔ | Excision radicale de lésion cutanée, autre |
| 83.82.30↔ | Grefe de lambeau ostéomyocutané ou ostéofasciocutané, tête et cou | 86.60↔ | Grefe de peau libre, SAP |
| 83.82.31↔ | Grefe de lambeau ostéomyocutané ou ostéofasciocutané, épaule et aisselle | 86.61.00↔ | Grefe de peau totale à la main, SAP |
| 83.82.32↔ | Grefe de lambeau ostéomyocutané ou ostéofasciocutané, bras et coude | 86.61.10↔ | Grefe de peau totale à la main, non étendue |
| 83.82.33↔ | Grefe de lambeau ostéomyocutané ou ostéofasciocutané, avant-bras | 86.61.20↔ | Grefe de peau totale à la main, étendue |
| 83.82.34↔ | Grefe de lambeau ostéomyocutané ou ostéofasciocutané, paroi thoracique, abdomen et dos | 86.61.99↔ | Grefe de peau totale à la main, autre |
| 83.82.35↔ | Grefe de lambeau ostéomyocutané ou ostéofasciocutané, région inguino-génitale et fesses | 86.62.00↔ | Autre greffe de peau à la main, SAP |
| 83.82.36↔ | Grefe de lambeau ostéomyocutané ou ostéofasciocutané, membre inférieur | 86.62.10↔ | Grefe de peau d'épaisseur partielle à la main, non étendue |
| 83.82.39↔ | Grefe de lambeau ostéomyocutané ou ostéofasciocutané, autre site | 86.62.20↔ | Grefe de peau d'épaisseur partielle à la main, étendue |
| 83.82.40↔ | Grefe d'autre lambeau microvascularisé et anastomosé de muscle ou de fascia, tête et cou | 86.62.99↔ | Autre greffe de peau à la main, autre |
| 83.82.41↔ | Grefe d'autre lambeau microvascularisé et anastomosé de muscle ou de fascia, épaule et aisselle | 86.63.00↔ | Grefe de peau totale à un autre site, SAP |
| 83.82.42↔ | Grefe d'autre lambeau microvascularisé et anastomosé de muscle ou de fascia, bras et coude | 86.63.10↔ | Grefe de peau totale à la tête (sauf lèvres et bouche), non étendue |
| 83.82.43↔ | Grefe d'autre lambeau microvascularisé et anastomosé de muscle ou de fascia, avant-bras | 86.63.11↔ | Grefe de peau totale au cou, non étendue |
| 83.82.44↔ | Grefe d'autre lambeau microvascularisé et anastomosé de muscle ou de fascia, abdomen et dos | 86.63.12↔ | Grefe de peau totale à l'épaule et au bras, non étendue |
| 83.82.45↔ | Grefe d'autre lambeau microvascularisé et anastomosé de muscle ou de fascia, région inguino-génitale et fesses | 86.63.13↔ | Grefe de peau totale à l'avant-bras, non étendue |
| 83.82.46↔ | Grefe d'autre lambeau microvascularisé et anastomosé de muscle ou de fascia, membre inférieur | 86.63.15↔ | Grefe de peau totale à la paroi thoracique, à l'abdomen et au dos, non étendue |
| 83.82.47↔ | Grefe d'autre lambeau microvascularisé et anastomosé de muscle ou de fascia, autre site | 86.63.16↔ | Grefe de peau totale à la région inguino-génitale, non étendue |
| 83.82.99↔ | Grefe de muscle ou de fascia, autre | 86.63.17↔ | Grefe de peau totale aux fesses, non étendue |
| 83.92↔ | Insertion ou remplacement de stimulateur de muscle squelettique | 86.63.18↔ | Grefe de peau totale à la cuisse et à la jambe, non étendue |
| 86.4x.00↔ | Excision radicale de lésion cutanée, SAP | 86.63.19↔ | Grefe de peau totale à un autre site, non étendue |
| 86.4x.10↔ | Excision radicale de lésion cutanée, tête, avec contrôle histographique | 86.63.1a↔ | Grefe de peau totale au pied, non étendue |
| 86.4x.11↔ | Excision radicale de lésion cutanée, cou, avec contrôle histographique | 86.63.20↔ | Grefe de peau totale à la tête (sauf lèvres et bouche), étendue |
| 86.4x.13↔ | Excision radicale de lésion cutanée, avant-bras et main, avec contrôle histographique | 86.63.21↔ | Grefe de peau totale au cou, étendue |
| 86.4x.17↔ | Excision radicale de lésion cutanée, région inguino-génitale et fesses, avec contrôle histographique | 86.63.22↔ | Grefe de peau totale à l'épaule et au bras, étendue |
| 86.4x.18↔ | Excision radicale de lésion cutanée, membre inférieur, avec contrôle histographique | 86.63.23↔ | Grefe de peau totale à l'avant-bras, étendue |
| 86.4x.19↔ | Excision radicale de lésion cutanée, autre site, avec contrôle histographique | 86.63.25↔ | Grefe de peau totale à la paroi thoracique, à l'abdomen et au dos, étendue |
| 86.4x.20↔ | Excision radicale de lésion cutanée, tête, avec greffe ou transposition de peau | 86.63.26↔ | Grefe de peau totale à la région inguino-génitale, étendue |
| 86.4x.21↔ | Excision radicale de lésion cutanée, cou, avec greffe ou transposition de peau | 86.63.27↔ | Grefe de peau totale aux fesses, étendue |
| 86.4x.22↔ | Excision radicale de lésion cutanée, épaule et aisselle, avec greffe ou transposition de peau | 86.63.28↔ | Grefe de peau totale à la cuisse et à la jambe, étendue |
| 86.4x.23↔ | Excision radicale de lésion cutanée, bras et coude, avec greffe ou transposition de peau | 86.63.29↔ | Grefe de peau totale à un autre site, étendue |
| 86.4x.24↔ | Excision radicale de lésion cutanée, avant-bras, avec greffe ou transposition de peau | 86.63.2a↔ | Grefe de peau totale au pied, étendue |
| 86.4x.25↔ | Excision radicale de lésion cutanée, main, avec greffe ou transposition de peau | 86.63.99↔ | Grefe de peau totale à d'autres sites, autre |
| 86.4x.26↔ | Excision radicale de lésion cutanée, paroi thoracique et dos, avec greffe ou transposition de peau | 86.70↔ | Transplant libre ou lambeau pédiculé, SAP |
| 86.4x.27↔ | Excision radicale de lésion cutanée, région abdominale, avec greffe ou transposition de peau | 86.71↔ | Préparation et autonomisation de lambeau pédiculé |
| 86.4x.28↔ | Excision radicale de lésion cutanée, région inguino-génitale, avec greffe ou transposition de peau | 86.72↔ | Avancement (ou rotation) de lambeau pédiculé |
| 86.4x.29↔ | Excision radicale de lésion cutanée, autre site, avec greffe ou transposition de peau | 86.73.00↔ | Fixation de lambeau pédiculé ou libre à la main, SAP |
| | | 86.73.10↔ | Plastie d'avancement de la main, non étendue |
| | | 86.73.11↔ | Plastie de glissement-rotation de la main, non étendue |
| | | 86.73.12↔ | Plastie de transposition de la main, non étendue |
| | | 86.73.13↔ | Plastie de lambeau insulaire de la main, non étendue |
| | | 86.73.14↔ | Plastie en Z de la main, non étendue |
| | | 86.73.20↔ | Plastie d'avancement de la main, étendue |
| | | 86.73.21↔ | Plastie de glissement-rotation de la main, étendue |
| | | 86.73.22↔ | Plastie de transposition de la main, étendue |
| | | 86.73.23↔ | Plastie de lambeau insulaire de la main, étendue |
| | | 86.73.24↔ | Plastie en Z de la main, étendue |
| | | 86.73.29↔ | Autre plastie de lambeau locale de la main |
| | | 86.73.30↔ | Fixation de lambeau libre microvascularisé et anastomosé à la main |
| | | 86.73.40↔ | Fixation de lambeau pédiculé régional ou de lambeau pédiculé distal à la main |
| | | 86.73.80↔ | Opération plastique combinée de la peau et du tissu sous-cutané de la main |
| | | 86.73.99↔ | Fixation de lambeau pédiculé ou libre à la main, autre |
| | | 86.74.00↔ | Fixation de lambeau pédiculé ou libre à un autre site, SAP |
| | | 86.74.10↔ | Plastie d'avancement, tête (sauf lèvres et bouche), non étendue |
| | | 86.74.11↔ | Plastie d'avancement, cou, non étendue |
| | | 86.74.12↔ | Plastie d'avancement, épaule et bras, non étendue |
| | | 86.74.13↔ | Plastie d'avancement, avant-bras, non étendue |
| | | 86.74.14↔ | Plastie d'avancement, paroi thoracique et dos, non étendue |
| | | 86.74.15↔ | Plastie d'avancement, région abdominale, non étendue |
| | | 86.74.16↔ | Plastie d'avancement, région inguino-génitale, non étendue |
| | | 86.74.17↔ | Plastie d'avancement, fesses, non étendue |
| | | 86.74.18↔ | Plastie d'avancement, cuisse et jambe, non étendue |

| | | | |
|-----------|---|-----------|---|
| 86.74.19↔ | Plastie d'avancement d'autre site, non étendue | 86.75.19↔ | Révision de lambeau pédiculé ou libre ou de greffe de peau libre, autre site |
| 86.74.1a↔ | Plastie d'avancement, pied, non étendue | 86.75.99↔ | Révision de lambeau pédiculé ou libre, autre |
| 86.74.20↔ | Plastie de glissement-rotation, tête (sauf lèvre et bouche), non étendue | 86.76.00↔ | Fixation de lambeau pédiculé ou libre à un autre site, étendue, SAP |
| 86.74.21↔ | Plastie de glissement-rotation, cou, non étendue | 86.76.10↔ | Plastie d'avancement, tête (sauf lèvre et bouche), étendue |
| 86.74.22↔ | Plastie de glissement-rotation, épaule et bras, non étendue | 86.76.11↔ | Plastie d'avancement, cou, étendue |
| 86.74.23↔ | Plastie de glissement-rotation, avant-bras, non étendue | 86.76.12↔ | Plastie d'avancement, épaule et bras, étendue |
| 86.74.25↔ | Plastie de glissement-rotation, paroi thoracique et dos, non étendue | 86.76.13↔ | Plastie d'avancement, avant-bras, étendue |
| 86.74.26↔ | Plastie de glissement-rotation, région abdominale, non étendue | 86.76.14↔ | Plastie d'avancement, paroi thoracique et dos, étendue |
| 86.74.27↔ | Plastie de glissement-rotation, région inguino-génitale, non étendue | 86.76.15↔ | Plastie d'avancement, région abdominale, étendue |
| 86.74.28↔ | Plastie de glissement-rotation, fesses, non étendue | 86.76.16↔ | Plastie d'avancement, région inguino-génitale, étendue |
| 86.74.29↔ | Plastie de glissement-rotation d'autre site, non étendue | 86.76.17↔ | Plastie d'avancement, fesses, étendue |
| 86.74.2a↔ | Plastie de glissement-rotation, cuisse et jambe, non étendue | 86.76.19↔ | Plastie d'avancement d'autre site, étendue |
| 86.74.2b↔ | Plastie de glissement-rotation, pied, non étendue | 86.76.1a↔ | Plastie d'avancement, cuisse et jambe, étendue |
| 86.74.30↔ | Plastie de transposition, tête (sauf lèvre et bouche), non étendue | 86.76.1b↔ | Plastie d'avancement, pied, étendue |
| 86.74.31↔ | Plastie de transposition, cou, non étendue | 86.76.20↔ | Plastie de glissement-rotation, tête (sauf lèvre et bouche), étendue |
| 86.74.32↔ | Plastie de transposition, épaule et bras, non étendue | 86.76.21↔ | Plastie de glissement-rotation, cou, étendue |
| 86.74.33↔ | Plastie de transposition, avant-bras, non étendue | 86.76.22↔ | Plastie de glissement-rotation, épaule et bras, étendue |
| 86.74.34↔ | Plastie de transposition, paroi thoracique et dos, non étendue | 86.76.23↔ | Plastie de glissement-rotation, avant-bras, étendue |
| 86.74.35↔ | Plastie de transposition, région abdominale, non étendue | 86.76.24↔ | Plastie de glissement-rotation, paroi thoracique et dos, étendue |
| 86.74.36↔ | Plastie de transposition, région inguino-génitale, non étendue | 86.76.25↔ | Plastie de glissement-rotation, région abdominale, étendue |
| 86.74.37↔ | Plastie de transposition, fesses, non étendue | 86.76.26↔ | Plastie de glissement-rotation, région inguino-génitale, étendue |
| 86.74.38↔ | Plastie de transposition, cuisse et jambe, non étendue | 86.76.27↔ | Plastie de glissement-rotation, fesses, étendue |
| 86.74.39↔ | Plastie de transposition d'autre site, non étendue | 86.76.28↔ | Plastie de glissement-rotation, cuisse et jambe, étendue |
| 86.74.3a↔ | Plastie de transposition, pied, non étendue | 86.76.29↔ | Plastie de glissement-rotation d'autre site, étendue |
| 86.74.40↔ | Plastie de lambeau insulaire, tête (sauf lèvre et bouche), non étendue | 86.76.2a↔ | Plastie de glissement-rotation, pied, étendue |
| 86.74.41↔ | Plastie de lambeau insulaire, cou, non étendue | 86.76.30↔ | Plastie de transposition, tête (sauf lèvre et bouche), étendue |
| 86.74.42↔ | Plastie de lambeau insulaire, épaule et bras, non étendue | 86.76.31↔ | Plastie de transposition, cou, étendue |
| 86.74.43↔ | Plastie de lambeau insulaire, avant-bras, non étendue | 86.76.32↔ | Plastie de transposition, épaule et bras, étendue |
| 86.74.44↔ | Plastie de lambeau insulaire, paroi thoracique et dos, non étendue | 86.76.33↔ | Plastie de transposition, avant-bras, étendue |
| 86.74.45↔ | Plastie de lambeau insulaire, région abdominale, non étendue | 86.76.34↔ | Plastie de transposition, paroi thoracique et dos, étendue |
| 86.74.46↔ | Plastie de lambeau insulaire, région inguino-génitale, non étendue | 86.76.35↔ | Plastie de transposition, région abdominale, étendue |
| 86.74.47↔ | Plastie de lambeau insulaire, fesses, non étendue | 86.76.36↔ | Plastie de transposition, région inguino-génitale, étendue |
| 86.74.48↔ | Plastie de lambeau insulaire, cuisse et jambe, non étendue | 86.76.37↔ | Plastie de transposition, fesses, étendue |
| 86.74.49↔ | Plastie de lambeau insulaire d'autre site, non étendue | 86.76.38↔ | Plastie de transposition, cuisse et jambe, étendue |
| 86.74.4a↔ | Plastie de lambeau insulaire, pied, non étendue | 86.76.39↔ | Plastie de transposition, autre site, étendue |
| 86.74.50↔ | Plastie en Z, tête (sauf lèvre et bouche), non étendue | 86.76.3a↔ | Plastie de transposition, pied, étendue |
| 86.74.51↔ | Plastie en Z, cou, non étendue | 86.76.40↔ | Plastie de lambeau insulaire, tête (sauf lèvre et bouche), étendue |
| 86.74.52↔ | Plastie en Z, épaule et bras, non étendue | 86.76.41↔ | Plastie de lambeau insulaire, cou, étendue |
| 86.74.53↔ | Plastie en Z, avant-bras, non étendue | 86.76.42↔ | Plastie de lambeau insulaire, épaule et bras, étendue |
| 86.74.54↔ | Plastie en Z, paroi thoracique et dos, non étendue | 86.76.43↔ | Plastie de lambeau insulaire, avant-bras, étendue |
| 86.74.55↔ | Plastie en Z, région abdominale, non étendue | 86.76.44↔ | Plastie de lambeau insulaire, paroi thoracique et dos, étendue |
| 86.74.56↔ | Plastie en Z, région inguino-génitale, non étendue | 86.76.45↔ | Plastie de lambeau insulaire, région abdominale, étendue |
| 86.74.57↔ | Plastie en Z, fesses, non étendue | 86.76.46↔ | Plastie de lambeau insulaire, région inguino-génitale, étendue |
| 86.74.58↔ | Plastie en Z, cuisse et jambe, non étendue | 86.76.47↔ | Plastie de lambeau insulaire, fesses, étendue |
| 86.74.59↔ | Plastie en Z d'autre site, non étendue | 86.76.48↔ | Plastie de lambeau insulaire, cuisse et jambe, étendue |
| 86.74.5a↔ | Plastie en Z, pied, non étendue | 86.76.49↔ | Plastie de lambeau insulaire, autre site, étendue |
| 86.74.99↔ | Fixation de lambeau pédiculé ou libre à un autre site, autre | 86.76.4a↔ | Plastie de lambeau insulaire, pied, étendue |
| 86.75.00↔ | Révision de lambeau pédiculé ou libre, SAP | 86.76.99↔ | Fixation de lambeau pédiculé ou libre à un autre site, étendue, autre |
| 86.75.10↔ | Révision de lambeau pédiculé ou libre ou de greffe de peau libre, tête | 86.77.00↔ | Fixation avec autre plastie locale de lambeau, SAP |
| 86.75.11↔ | Révision de lambeau pédiculé ou libre ou de greffe de peau libre, cou | 86.77.10↔ | Autre plastie locale de lambeau, tête (sauf lèvre et bouche) |
| 86.75.12↔ | Révision de lambeau pédiculé ou libre ou de greffe de peau libre, épaule et bras | 86.77.11↔ | Autre plastie locale de lambeau, cou |
| 86.75.13↔ | Révision de lambeau pédiculé ou libre ou de greffe de peau libre, avant-bras | 86.77.12↔ | Autre plastie locale de lambeau, épaule et bras |
| 86.75.14↔ | Révision de lambeau pédiculé ou libre ou de greffe de peau libre, main | 86.77.13↔ | Autre plastie locale de lambeau, avant-bras |
| 86.75.15↔ | Révision de lambeau pédiculé ou libre ou de greffe de peau libre, paroi thoracique et dos | 86.77.14↔ | Autre plastie locale de lambeau, paroi thoracique et dos |
| 86.75.16↔ | Révision de lambeau pédiculé ou libre ou de greffe de peau libre, région abdominale | 86.77.15↔ | Autre plastie locale de lambeau, région abdominale |
| 86.75.17↔ | Révision de lambeau pédiculé ou libre ou de greffe de peau libre, membre inférieur | 86.77.16↔ | Autre plastie locale de lambeau, région inguino-génitale |
| | | 86.77.17↔ | Autre plastie locale de lambeau, fesses |
| | | 86.77.18↔ | Autre plastie locale de lambeau, cuisse et jambe |
| | | 86.77.19↔ | Autre plastie locale de lambeau, autre site |
| | | 86.77.1a↔ | Autre plastie locale de lambeau, pied |
| | | 86.77.99↔ | Autre fixation avec plastie locale de lambeau, autre |
| | | 86.78.00↔ | Autre plastie de lambeau, SAP |
| | | 86.78.10↔ | Fixation de lambeau libre microvascularisé et anastomosé, tête (sauf lèvre et bouche) |
| | | 86.78.11↔ | Fixation de lambeau libre microvascularisé et anastomosé, cou |

| | | | |
|-----------|---|-----------|--|
| 86.78.12↔ | Fixation de lambeau libre microvascularisé et anastomosé, épaule et bras | 86.83.99↔ | Réduction de tissu adipeux, autre |
| 86.78.13↔ | Fixation de lambeau libre microvascularisé et anastomosé, avant-bras | 86.91↔ | Excision de peau pour greffe |
| 86.78.14↔ | Fixation de lambeau libre microvascularisé et anastomosé, paroi thoracique et dos | 86.93.00↔ | Insertion d'expandeur tissulaire, SAP |
| 86.78.15↔ | Fixation de lambeau libre microvascularisé et anastomosé, région abdominale | 86.93.10↔ | Insertion d'expandeur tissulaire, tête |
| 86.78.16↔ | Fixation de lambeau libre microvascularisé et anastomosé, région inguino-génitale | 86.93.11↔ | Insertion d'expandeur tissulaire, cou |
| 86.78.17↔ | Fixation de lambeau libre microvascularisé et anastomosé, fesses | 86.93.12↔ | Insertion d'expandeur tissulaire, épaule et bras |
| 86.78.18↔ | Fixation de lambeau libre microvascularisé et anastomosé, membre inférieur | 86.93.13↔ | Insertion d'expandeur tissulaire, avant-bras |
| 86.78.19↔ | Fixation de lambeau libre microvascularisé et anastomosé, autre site | 86.93.14↔ | Insertion d'expandeur tissulaire, main |
| 86.78.20↔ | Fixation de lambeau pédiculé régional ou distal, tête (sauf lèvre et bouche) | 86.93.15↔ | Insertion d'expandeur tissulaire, paroi thoracique et dos |
| 86.78.21↔ | Fixation de lambeau pédiculé régional ou distal, cou | 86.93.16↔ | Insertion d'expandeur tissulaire, région abdominale |
| 86.78.22↔ | Fixation de lambeau pédiculé régional ou distal, épaule et bras | 86.93.18↔ | Insertion d'expandeur tissulaire, membre inférieur |
| 86.78.23↔ | Fixation de lambeau pédiculé régional ou distal, avant-bras | 86.93.99↔ | Insertion d'expandeur tissulaire, autre |
| 86.78.24↔ | Fixation de lambeau pédiculé régional ou distal, paroi thoracique et dos | 92.27.00↔ | Implantation ou insertion d'élément radioactif (brachythérapie par des sources scellées de radionucléides), surface corporelle, site d'application autre ou non spécifié |
| 86.78.25↔ | Fixation de lambeau pédiculé régional ou distal, région abdominale | 92.27.10↔ | Implantation ou insertion d'élément radioactif (brachythérapie par des sources scellées de radionucléides), organes génitaux féminins, SAP |
| 86.78.26↔ | Fixation de lambeau pédiculé régional ou distal, région inguino-génitale | 92.27.11↔ | Implantation ou insertion d'élément radioactif (brachythérapie par des sources scellées de radionucléides), intra-utérine |
| 86.78.27↔ | Fixation de lambeau pédiculé régional ou distal, fesses | 92.27.12↔ | Implantation ou insertion d'élément radioactif (brachythérapie par des sources scellées de radionucléides), intravaginale |
| 86.78.28↔ | Fixation de lambeau pédiculé régional ou distal, membre inférieur | 92.27.13↔ | Implantation ou insertion d'élément radioactif (brachythérapie par des sources scellées de radionucléides), intra-utérine et intravaginale combinée |
| 86.78.29↔ | Fixation de lambeau pédiculé régional ou distal, autre site | 92.27.21↔ | Implantation ou insertion d'élément radioactif (brachythérapie par des sources scellées de radionucléides), surface corporelle |
| 86.78.30↔ | Opération plastique combinée de peau et de tissu sous-cutané, tête (sauf lèvre et bouche) | 92.27.22↔ | Implantation ou insertion d'élément radioactif (brachythérapie par des sources scellées de radionucléides), intracavitaire |
| 86.78.31↔ | Opération plastique combinée de peau et de tissu sous-cutané, cou | 92.27.23↔ | Implantation ou insertion d'élément radioactif (brachythérapie par des sources scellées de radionucléides), intraluminaire |
| 86.78.32↔ | Opération plastique combinée de peau et de tissu sous-cutané, épaule et bras | 92.27.30↔ | Implantation ou insertion d'élément radioactif (brachythérapie par des sources scellées de radionucléides), vaisseau non spécifié |
| 86.78.33↔ | Opération plastique combinée de peau et de tissu sous-cutané, avant-bras | 92.27.31↔ | Implantation ou insertion d'élément radioactif (brachythérapie par des sources scellées de radionucléides), vaisseau coronaire |
| 86.78.34↔ | Opération plastique combinée de peau et de tissu sous-cutané, paroi thoracique et dos | 92.27.39↔ | Implantation ou insertion d'élément radioactif (brachythérapie par des sources scellées de radionucléides), autre vaisseau |
| 86.78.35↔ | Opération plastique combinée de peau et de tissu sous-cutané, région abdominale | 92.27.40↔ | Implantation ou insertion peropératoires d'élément radioactif (brachythérapie par des sources scellées de radionucléides) |
| 86.78.36↔ | Opération plastique combinée de peau et de tissu sous-cutané, région inguino-génitale | 92.27.70↔ | Moulages radioactifs, SAP |
| 86.78.37↔ | Opération plastique combinée de peau et de tissu sous-cutané, fesses | 92.27.71↔ | Moulages radioactifs: construction et application de moulage radioactif superficiel |
| 86.78.38↔ | Opération plastique combinée de peau et de tissu sous-cutané, membre inférieur | 92.27.72↔ | Moulages radioactifs: construction et pose d'applicateur non utilisé sur la surface corporelle |
| 86.78.39↔ | Opération plastique combinée de peau et de tissu sous-cutané, autre site | 92.27.73↔ | Moulages radioactifs: construction et pose d'applicateur oculaire |
| 86.78.40↔ | Fixation d'autre lambeau pédiculé ou libre, tête (sauf lèvre et bouche) | 92.27.79↔ | Autres moulages radioactifs |
| 86.78.41↔ | Fixation d'autre lambeau pédiculé ou libre, cou | 92.28.00↔ | Injection, instillation ou administration orale de radio-isotope, SAP |
| 86.78.42↔ | Fixation d'autre lambeau pédiculé ou libre, épaule et bras | 92.28.01↔ | Instillation d'un radionucléide libre dans l'articulation |
| 86.78.43↔ | Fixation d'autre lambeau pédiculé ou libre, avant-bras | 92.28.02↔ | Traitement à l'iode radioactif, dose thérapeutique de I-131 jusqu'à 1,2 GBq, sans administration de thyrotropine recombinante (rh-TSH) |
| 86.78.44↔ | Fixation d'autre lambeau pédiculé ou libre, paroi thoracique et dos | 92.28.03↔ | Traitement à l'iode radioactif, dose thérapeutique de I-131 jusqu'à 1,2 GBq, avec administration de thyrotropine recombinante (rh-TSH) |
| 86.78.45↔ | Fixation d'autre lambeau pédiculé ou libre, région abdominale | 92.28.04↔ | Traitement à l'iode radioactif, dose thérapeutique de I-131 de plus de 1,2 GBq à moins de 5 GBq, sans administration de thyrotropine recombinante (rh-TSH) |
| 86.78.46↔ | Fixation d'autre lambeau pédiculé ou libre, région inguino-génitale | 92.28.05↔ | Traitement à l'iode radioactif, dose thérapeutique de I-131 de plus de 1,2 GBq à moins de 5 GBq, avec administration de thyrotropine recombinante (rh-TSH) |
| 86.78.47↔ | Fixation d'autre lambeau pédiculé ou libre, fesses | 92.28.06↔ | Traitement à l'iode radioactif, dose thérapeutique de I-131 de 5 GBq et plus, sans administration de thyrotropine recombinante (rh-TSH) |
| 86.78.48↔ | Fixation d'autre lambeau pédiculé ou libre, membre inférieur | 92.28.07↔ | Traitement à l'iode radioactif, dose thérapeutique de I-131 de 5 GBq et plus, avec administration de thyrotropine recombinante (rh-TSH) |
| 86.78.49↔ | Fixation d'autre lambeau pédiculé ou libre, autre site | 92.28.11↔ | Thérapie de métastases osseuses par radionucléides libres |
| 86.78.99↔ | Autre plastie de lambeau, autre | 92.28.13↔ | Radiothérapie par ciblage de récepteurs avec des analogues de la somatostatine conjugués au DOTA |
| 86.83.00↔ | Réduction de tissu adipeux, SAP | 92.28.20↔ | Radioimmunothérapie par 90Y-ibritumomab-tiuxétan, parentérale |
| 86.83.13↔ | Réduction de tissu adipeux, avant-bras | | |
| 86.83.14↔ | Réduction de tissu adipeux, main | | |
| 86.83.15↔ | Réduction de tissu adipeux, région abdominale | | |
| 86.83.16↔ | Réduction de tissu adipeux, région inguino-génitale et fesses | | |
| 86.83.17↔ | Réduction de tissu adipeux, membre inférieur | | |
| 86.83.19↔ | Réduction de tissu adipeux, autre site | | |

| | |
|---|---|
| 92.28.21↔ Administration parentérale de I-131-MIBG (méta-iodobenzylguanidine marquée à l'iode-131) | 92.29.31↔ Brachythérapie interstitielle par implantation de sources radioactives permanentes (jusqu'à 10) |
| 92.28.22↔ Radioimmunothérapie par iode 131 [I-131] tositumomab, par voie parentérale | 92.29.32↔ Brachythérapie interstitielle par implantation de sources radioactives permanentes (de 10 à 15) |
| 92.28.31↔ Radio-chimioembolisation intravasculaire sélective par le I-131-lipiodol | 92.29.33↔ Brachythérapie interstitielle par implantation de sources radioactives permanentes (de 16 à 20) |
| 92.28.32↔ Radiothérapie intravasculaire sélective (SIRT) par embolisation avec des microsphères marquées à l'yttrium-90 | 92.29.34↔ Brachythérapie interstitielle par implantation de sources radioactives permanentes (de 21 à 25) |
| 92.28.33↔ Brachythérapie endovasculaire au rhénium-188 | 92.29.35↔ Brachythérapie interstitielle par implantation de sources radioactives permanentes (de 26 à 30) |
| 92.28.99↔ Injection, instillation ou administration orale de radio-isotopes, autre | 92.29.36↔ Brachythérapie interstitielle par implantation de sources radioactives permanentes (de 31 à 35) |
| 92.29.11↔ Brachythérapie interstitielle par implantation de sources radioactives amovibles dans un seul plan, faible débit de dose | 92.29.37↔ Brachythérapie interstitielle par implantation de sources radioactives permanentes (de 36 à 40) |
| 92.29.12↔ Brachythérapie interstitielle par implantation de sources radioactives amovibles dans un seul plan, débit de dose pulsé (pulsed dose rate) | 92.29.38↔ Brachythérapie interstitielle par implantation de sources radioactives permanentes (de 41 à 45) |
| 92.29.13↔ Brachythérapie interstitielle par implantation de sources radioactives amovibles dans un seul plan, haut débit de dose | 92.29.39↔ Brachythérapie interstitielle par implantation de sources radioactives permanentes (de 46 à 50) |
| 92.29.19↔ Brachythérapie interstitielle par implantation de sources radioactives amovibles dans un seul plan, autre | 92.29.3a↔ Brachythérapie interstitielle par implantation de sources radioactives permanentes (de 51 à 55) |
| 92.29.21↔ Brachythérapie interstitielle par implantation de sources radioactives amovibles en fonction du volume dans plusieurs plans, faible débit de dose | 92.29.3b↔ Brachythérapie interstitielle par implantation de sources radioactives permanentes (de 56 à 60) |
| 92.29.22↔ Brachythérapie interstitielle par implantation de sources radioactives amovibles en fonction du volume dans plusieurs plans, débit de dose pulsé (pulsed dose rate) | 92.29.3c↔ Brachythérapie interstitielle par implantation de sources radioactives permanentes (de 61 à 65) |
| 92.29.23↔ Brachythérapie interstitielle par implantation de sources radioactives amovibles en fonction du volume dans plusieurs plans, haut débit de dose | 92.29.3d↔ Brachythérapie interstitielle par implantation de sources radioactives permanentes (de 66 à 70) |
| 92.29.24↔ Brachythérapie par implantation peropératoire de sources radioactives amovibles dans plusieurs plans, haut débit de dose | 92.29.3e↔ Brachythérapie interstitielle par implantation de sources radioactives permanentes (plus de 70) |
| 92.29.29↔ Brachythérapie interstitielle par implantation de sources radioactives amovibles en fonction du volume dans plusieurs plans, autre | |

ADRG B15**Radiothérapie pour maladies et troubles du système nerveux, plus d'un jour d'hospitalisation, plus de 10 séances d'irradiation**

Au moins 11 procédures dans le tableau B15-1 et Durée de séjour > 1 jour

DRG B15Z**Radiothérapie pour maladies et troubles du système nerveux, plus d'un jour d'hospitalisation, plus de 10 séances d'irradiation****procédure B15-1**

| | |
|---|--|
| 92.22.11↔ Radiothérapie peropératoire par rayons X, jusqu'à 300 kV | 92.24.12↔ Téléradiothérapie à photons, accélérateur linéaire, positionnement guidé par l'image (IGRT), plus de 2 champs d'irradiation |
| 92.22.12↔ Radiothérapie peropératoire par rayons X, 300 kV - < 1 MV | 92.24.13↔ Téléradiothérapie à photons, accélérateur linéaire, positionnement guidé par l'image (IGRT), radiothérapie conformationnelle en 3D |
| 92.22.19↔ Autre radiothérapie peropératoire par rayons X | 92.24.14↔ Téléradiothérapie à photons, accélérateur linéaire, positionnement guidé par l'image (IGRT), radiothérapie avec modulation d'intensité |
| 92.23.00↔ Radiothérapie de haut voltage: SAP | 92.24.21↔ Téléradiothérapie à photons, accélérateur linéaire, sans guidage par l'image, jusqu'à 2 champs d'irradiation |
| 92.23.01↔ Appareil de télécobalt, jusqu'à 2 champs d'irradiation | 92.24.22↔ Téléradiothérapie à photons, accélérateur linéaire, sans guidage par l'image, plus de 2 champs d'irradiation |
| 92.23.02↔ Appareil de télécobalt, 3 à 4 champs d'irradiation | 92.24.23↔ Téléradiothérapie à photons, accélérateur linéaire, sans guidage par l'image, radiothérapie conformationnelle en 3D |
| 92.23.03↔ Appareil de télécobalt plus de 4 champs d'irradiation ou radiothérapie conformationnelle en 3D | 92.24.24↔ Téléradiothérapie à photons, accélérateur linéaire, sans guidage par l'image, radiothérapie avec modulation d'intensité |
| 92.23.08↔ Radiothérapie de haut voltage: autres isotopes | 92.24.30↔ Téléradiothérapie à photons: radiothérapie hautement complexe à l'aide d'équipements spécialisés |
| 92.23.09↔ Autre appareil de télécobalt | 92.25.00↔ Téléradiothérapie par électron, accélérateur linéaire, SAP |
| 92.24.00↔ Téléradiothérapie à photons, accélérateur linéaire, SAP | 92.25.01↔ Téléradiothérapie par électron, accélérateur linéaire, irradiation large |
| 92.24.01↔ Téléradiothérapie à photons, accélérateur linéaire, irradiation large | 92.25.02↔ Téléradiothérapie par électron, accélérateur linéaire, irradiation hémicorporelle |
| 92.24.02↔ Téléradiothérapie à photons, accélérateur linéaire, irradiation hémicorporelle | 92.25.03↔ Téléradiothérapie par électron, accélérateur linéaire, irradiation corporelle totale |
| 92.24.03↔ Téléradiothérapie à photons, accélérateur linéaire, irradiation corporelle totale | |
| 92.24.04↔ Téléradiothérapie à photons, accélérateur linéaire, radiothérapie peropératoire | |
| 92.24.09↔ Téléradiothérapie à photons, accélérateur linéaire, autre | |
| 92.24.11↔ Téléradiothérapie à photons, accélérateur linéaire, positionnement guidé par l'image (IGRT), jusqu'à 2 champs d'irradiation | |

| | | | |
|-----------|--|-----------|---|
| 92.25.04↔ | Téléradiothérapie par électron, accélérateur linéaire, radiothérapie peropératoire | 92.30.30↔ | Radiochirurgie stéréotaxique, en un temps: extracérébrale, radiothérapie avec modulation d'intensité |
| 92.25.09↔ | Téléradiothérapie par électron, accélérateur linéaire, autre | 92.30.31↔ | Radiochirurgie stéréotaxique, en un temps: extracérébrale, Intensity Modulated Arc Therapy (IMAT). |
| 92.25.11↔ | Téléradiothérapie par électron, accélérateur linéaire, positionnement guidé par l'image | 92.30.32↔ | Radiochirurgie stéréotaxique, en un temps: extracérébrale, guidée par l'image |
| 92.25.12↔ | Téléradiothérapie par électron, accélérateur linéaire, positionnement guidé par l'image, jusqu'à 2 champs d'irradiation | 92.30.99↔ | Radiochirurgie stéréotaxique, en un temps, autre |
| 92.25.13↔ | Téléradiothérapie par électron, accélérateur linéaire, positionnement guidé par l'image, plus de 2 champs d'irradiation | 92.31.00↔ | Radiochirurgie à photons non spécifiée, cérébrale |
| 92.25.14↔ | Téléradiothérapie par électron, accélérateur linéaire, positionnement guidé par l'image, radiothérapie conformationnelle en 3D | 92.31.10↔ | Radiochirurgie à photons non spécifiée, extracérébrale |
| 92.25.15↔ | Téléradiothérapie par électron, accélérateur linéaire, positionnement guidé par l'image, radiothérapie avec modulation d'intensité | 92.32.00↔ | Radiochirurgie photonique multisources, SAP |
| 92.25.21↔ | Téléradiothérapie par électron, accélérateur linéaire, sans guidage par l'image, jusqu'à 2 champs d'irradiation | 92.32.01↔ | Radiochirurgie photonique multisources: gamma-knife |
| 92.25.22↔ | Téléradiothérapie par électron, accélérateur linéaire, sans guidage par l'image, plus de 2 champs d'irradiation | 92.33.00↔ | Radiochirurgie aux particules, SAP |
| 92.25.23↔ | Téléradiothérapie par électron, accélérateur linéaire, sans guidage par l'image, radiothérapie conformationnelle en 3D | 92.33.01↔ | Autre radiothérapie de haut voltage: radiochirurgie stéréotaxique, en un temps, cérébrale |
| 92.25.24↔ | Téléradiothérapie par électron, accélérateur linéaire, sans guidage par l'image, radiothérapie avec modulation d'intensité | 92.33.11↔ | Autre radiothérapie de haut voltage: radiochirurgie stéréotaxique, en un temps, extracérébrale |
| 92.26.00↔ | Autre téléradiothérapie par particule radioactive, SAP | 92.39.01↔ | Autre radiothérapie de haut voltage, radiochirurgie stéréotaxique, fractionnée, cérébrale, SAP |
| 92.26.10↔ | Protonthérapie, sans guidage par l'image, jusqu'à 2 champs d'irradiation | 92.39.11↔ | Autre radiothérapie de haut voltage, radiochirurgie stéréotaxique, fractionnée, extracérébrale, SAP |
| 92.26.11↔ | Protonthérapie, positionnement guidé par l'image, jusqu'à 2 champs d'irradiation | 92.39.20↔ | Autre radiothérapie de haut voltage, radiochirurgie stéréotaxique, fractionnée: cérébrale, radiothérapie à intensité modulée |
| 92.26.20↔ | Protonthérapie, sans guidage par l'image, plus de 2 champs d'irradiation | 92.39.21↔ | Autre radiothérapie de haut voltage, radiochirurgie stéréotaxique, fractionnée: cérébrale, Intensity Modulated Arc Therapy (IMAT). |
| 92.26.21↔ | Protonthérapie, positionnement guidé par l'image, plus de 2 champs d'irradiation | 92.39.22↔ | Autre radiothérapie de haut voltage, radiochirurgie stéréotaxique, fractionnée: cérébrale, guidée par l'image |
| 92.26.99↔ | Autre téléradiothérapie par particule radioactive, autre | 92.39.29↔ | Autre radiothérapie de haut voltage, radiochirurgie stéréotaxique, fractionnée, extracérébrale, autre |
| 92.30.00↔ | Radiochirurgie stéréotaxique en un temps, SAP | 92.39.30↔ | Autre radiothérapie de haut voltage, radiochirurgie stéréotaxique, fractionnée: extracérébrale, radiothérapie avec modulation d'intensité |
| 92.30.01↔ | Radiochirurgie stéréotaxique, en un temps: cérébrale, SAP | 92.39.31↔ | Autre radiothérapie de haut voltage, radiochirurgie stéréotaxique, fractionnée: extracérébrale, Intensity Modulated Arc Therapy (IMAT). |
| 92.30.02↔ | Radiochirurgie stéréotaxique, en un temps: extracérébrale, SAP | 92.39.32↔ | Autre radiothérapie de haut voltage, radiochirurgie stéréotaxique, fractionnée: extracérébrale, guidée par l'image |
| 92.30.20↔ | Radiochirurgie stéréotaxique, en un temps: cérébrale, radiothérapie à intensité modulée | 92.39.39↔ | Autre radiothérapie de haut voltage, radiochirurgie stéréotaxique, fractionnée, extracérébrale, autre |
| 92.30.21↔ | Radiochirurgie stéréotaxique, en un temps: cérébrale, Intensity Modulated Arc Therapy (IMAT). | 92.41↔ | Radiothérapie par électrons peropératoire |
| 92.30.22↔ | Radiochirurgie stéréotaxique, en un temps: cérébrale, guidée par l'image | | |

ADRG B16**Radiothérapie pour maladies et troubles du système nerveux, plus d'un jour d'hospitalisation, moins de 11 séances d'irradiation**

Procédure dans le tableau B16-1 et Durée de séjour > 1 jour

DRG B16Z**Radiothérapie pour maladies et troubles du système nerveux, plus d'un jour d'hospitalisation, moins de 11 séances d'irradiation****procédure B16-1**

| | | | |
|-----------|--|-----------|---|
| 92.20↔ | Perfusion d'isotope radioactif liquide | 92.24.00↔ | Téléradiothérapie à photons, accélérateur linéaire, SAP |
| 92.21.00↔ | Radiothérapie superficielle: SAP | 92.24.01↔ | Téléradiothérapie à photons, accélérateur linéaire, irradiation large |
| 92.21.01↔ | Radiothérapie superficielle: jusqu'à 2 champs d'irradiation | 92.24.02↔ | Téléradiothérapie à photons, accélérateur linéaire, irradiation hémicorporelle |
| 92.21.02↔ | Radiothérapie superficielle: plus de 2 champs d'irradiation | 92.24.03↔ | Téléradiothérapie à photons, accélérateur linéaire, irradiation corporelle totale |
| 92.22.00↔ | Radiothérapie en orthovoltage: SAP | 92.24.04↔ | Téléradiothérapie à photons, accélérateur linéaire, radiothérapie peropératoire |
| 92.22.01↔ | Radiothérapie en orthovoltage: jusqu'à 2 champs d'irradiation | 92.24.09↔ | Téléradiothérapie à photons, accélérateur linéaire, autre |
| 92.22.02↔ | Radiothérapie en orthovoltage: plus de 2 champs d'irradiation | 92.24.11↔ | Téléradiothérapie à photons, accélérateur linéaire, positionnement guidé par l'image (IGRT), jusqu'à 2 champs d'irradiation |
| 92.22.11↔ | Radiothérapie peropératoire par rayons X, jusqu'à 300 kV | 92.24.12↔ | Téléradiothérapie à photons, accélérateur linéaire, positionnement guidé par l'image (IGRT), plus de 2 champs d'irradiation |
| 92.22.12↔ | Radiothérapie peropératoire par rayons X, 300 kV - < 1 MV | | |
| 92.22.19↔ | Autre radiothérapie peropératoire par rayons X | | |
| 92.23.00↔ | Radiothérapie de haut voltage: SAP | | |
| 92.23.01↔ | Appareil de télécobalt, jusqu'à 2 champs d'irradiation | | |
| 92.23.02↔ | Appareil de télécobalt, 3 à 4 champs d'irradiation | | |
| 92.23.03↔ | Appareil de télécobalt plus de 4 champs d'irradiation ou radiothérapie conformationnelle en 3D | | |
| 92.23.08↔ | Radiothérapie de haut voltage: autres isotopes | | |
| 92.23.09↔ | Autre appareil de télécobalt | | |

| | | | |
|-----------|--|-----------|--|
| 92.24.13↔ | Téléradiothérapie à photons, accélérateur linéaire, positionnement guidé par l'image (IGRT), radiothérapie conformationnelle en 3D | 92.27.23↔ | Implantation ou insertion d'élément radioactif (brachythérapie par des sources scellées de radionucléides), intraluminaire |
| 92.24.14↔ | Téléradiothérapie à photons, accélérateur linéaire, positionnement guidé par l'image (IGRT), radiothérapie avec modulation d'intensité | 92.27.30↔ | Implantation ou insertion d'élément radioactif (brachythérapie par des sources scellées de radionucléides), vaisseau non spécifié |
| 92.24.21↔ | Téléradiothérapie à photons, accélérateur linéaire, sans guidage par l'image, jusqu'à 2 champs d'irradiation | 92.27.31↔ | Implantation ou insertion d'élément radioactif (brachythérapie par des sources scellées de radionucléides), vaisseau coronaire |
| 92.24.22↔ | Téléradiothérapie à photons, accélérateur linéaire, sans guidage par l'image, plus de 2 champs d'irradiation | 92.27.39↔ | Implantation ou insertion d'élément radioactif (brachythérapie par des sources scellées de radionucléides), autre vaisseau |
| 92.24.23↔ | Téléradiothérapie à photons, accélérateur linéaire, sans guidage par l'image, radiothérapie conformationnelle en 3D | 92.27.40↔ | Implantation ou insertion peropératoire d'élément radioactif (brachythérapie par des sources scellées de radionucléides) |
| 92.24.24↔ | Téléradiothérapie à photons, accélérateur linéaire, sans guidage par l'image, radiothérapie avec modulation d'intensité | 92.27.70↔ | Moulages radioactifs, SAP |
| 92.24.30↔ | Téléradiothérapie à photons: radiothérapie hautement complexe à l'aide d'équipements spécialisés | 92.27.71↔ | Moulages radioactifs: construction et application de moulage radioactif superficiel |
| 92.25.00↔ | Téléradiothérapie par électron, accélérateur linéaire, SAP | 92.27.72↔ | Moulages radioactifs: construction et pose d'applicateur non utilisé sur la surface corporelle |
| 92.25.01↔ | Téléradiothérapie par électron, accélérateur linéaire, irradiation large | 92.27.73↔ | Moulages radioactifs: construction et pose d'applicateur oculaire |
| 92.25.02↔ | Téléradiothérapie par électron, accélérateur linéaire, irradiation hémicorporelle | 92.27.79↔ | Autres moulages radioactifs |
| 92.25.03↔ | Téléradiothérapie par électron, accélérateur linéaire, irradiation corporelle totale | 92.28.00↔ | Injection, instillation ou administration orale de radio-isotope, SAP |
| 92.25.04↔ | Téléradiothérapie par électron, accélérateur linéaire, radiothérapie peropératoire | 92.28.01↔ | Instillation d'un radionucléide libre dans l'articulation |
| 92.25.09↔ | Téléradiothérapie par électron, accélérateur linéaire, autre | 92.28.02↔ | Traitement à l'iode radioactif, dose thérapeutique de I-131 jusqu'à 1,2 GBq, sans administration de thyrotropine recombinante (rh-TSH) |
| 92.25.11↔ | Téléradiothérapie par électron, accélérateur linéaire, positionnement guidé par l'image | 92.28.03↔ | Traitement à l'iode radioactif, dose thérapeutique de I-131 jusqu'à 1,2 GBq, avec administration de thyrotropine recombinante (rh-TSH) |
| 92.25.12↔ | Téléradiothérapie par électron, accélérateur linéaire, positionnement guidé par l'image, jusqu'à 2 champs d'irradiation | 92.28.04↔ | Traitement à l'iode radioactif, dose thérapeutique de I-131 de plus de 1,2 GBq à moins de 5 GBq, sans administration de thyrotropine recombinante (rh-TSH) |
| 92.25.13↔ | Téléradiothérapie par électron, accélérateur linéaire, positionnement guidé par l'image, plus de 2 champs d'irradiation | 92.28.05↔ | Traitement à l'iode radioactif, dose thérapeutique de I-131 de plus de 1,2 GBq à moins de 5 GBq, avec administration de thyrotropine recombinante (rh-TSH) |
| 92.25.14↔ | Téléradiothérapie par électron, accélérateur linéaire, positionnement guidé par l'image, radiothérapie conformationnelle en 3D | 92.28.06↔ | Traitement à l'iode radioactif, dose thérapeutique de I-131 de 5 GBq et plus, sans administration de thyrotropine recombinante (rh-TSH) |
| 92.25.15↔ | Téléradiothérapie par électron, accélérateur linéaire, positionnement guidé par l'image, radiothérapie avec modulation d'intensité | 92.28.07↔ | Traitement à l'iode radioactif, dose thérapeutique de I-131 de 5 GBq et plus, avec administration de thyrotropine recombinante (rh-TSH) |
| 92.25.21↔ | Téléradiothérapie par électron, accélérateur linéaire, sans guidage par l'image, jusqu'à 2 champs d'irradiation | 92.28.11↔ | Thérapie de métastases osseuses par radionucléides libres |
| 92.25.22↔ | Téléradiothérapie par électron, accélérateur linéaire, sans guidage par l'image, plus de 2 champs d'irradiation | 92.28.13↔ | Radiothérapie par ciblage de récepteurs avec des analogues de la somatostatine conjugués au DOTA |
| 92.25.23↔ | Téléradiothérapie par électron, accélérateur linéaire, sans guidage par l'image, radiothérapie conformationnelle en 3D | 92.28.20↔ | Radioimmunothérapie par 90Y-ibritumomab-tiuxétan, parentérale |
| 92.25.24↔ | Téléradiothérapie par électron, accélérateur linéaire, sans guidage par l'image, radiothérapie avec modulation d'intensité | 92.28.21↔ | Administration parentérale de I-131-MIBG (méta-iodobenzylguanidine marquée à l'iode-131) |
| 92.26.00↔ | Autre téléradiothérapie par particule radioactive, SAP | 92.28.22↔ | Radioimmunothérapie par iode 131 [I-131] tositumomab, par voie parentérale |
| 92.26.10↔ | Protonthérapie, sans guidage par l'image, jusqu'à 2 champs d'irradiation | 92.28.31↔ | Radio-chimioembolisation intravasculaire sélective par le I-131-lipiodol |
| 92.26.11↔ | Protonthérapie, positionnement guidé par l'image, jusqu'à 2 champs d'irradiation | 92.28.32↔ | Radiothérapie intravasculaire sélective (SIRT) par embolisation avec des microsphères marquées à l'yttrium-90 |
| 92.26.20↔ | Protonthérapie, sans guidage par l'image, plus de 2 champs d'irradiation | 92.28.33↔ | Brachythérapie endovasculaire au rhénium-188 |
| 92.26.21↔ | Protonthérapie, positionnement guidé par l'image, plus de 2 champs d'irradiation | 92.28.99↔ | Injection, instillation ou administration orale de radio-isotopes, autre |
| 92.26.99↔ | Autre téléradiothérapie par particule radioactive, autre | 92.29.00↔ | Brachythérapie par des sources scellées de radionucléides, SAP |
| 92.27.00↔ | Implantation ou insertion d'élément radioactif (brachythérapie par des sources scellées de radionucléides), surface corporelle, site d'application autre ou non spécifié | 92.29.09↔ | Autre brachythérapie par des sources scellées de radionucléides |
| 92.27.10↔ | Implantation ou insertion d'élément radioactif (brachythérapie par des sources scellées de radionucléides), organes génitaux féminins, SAP | 92.29.11↔ | Brachythérapie interstitielle par implantation de sources radioactives amovibles dans un seul plan, faible débit de dose |
| 92.27.11↔ | Implantation ou insertion d'élément radioactif (brachythérapie par des sources scellées de radionucléides), intra-utérine | 92.29.12↔ | Brachythérapie interstitielle par implantation de sources radioactives amovibles dans un seul plan, débit de dose pulsé (pulsed dose rate) |
| 92.27.12↔ | Implantation ou insertion d'élément radioactif (brachythérapie par des sources scellées de radionucléides), intravaginale | 92.29.13↔ | Brachythérapie interstitielle par implantation de sources radioactives amovibles dans un seul plan, haut débit de dose |
| 92.27.13↔ | Implantation ou insertion d'élément radioactif (brachythérapie par des sources scellées de radionucléides), intra-utérine et intravaginale combinée | 92.29.19↔ | Brachythérapie interstitielle par implantation de sources radioactives amovibles dans un seul plan, autre |
| 92.27.21↔ | Implantation ou insertion d'élément radioactif (brachythérapie par des sources scellées de radionucléides), surface corporelle | 92.29.21↔ | Brachythérapie interstitielle par implantation de sources radioactives amovibles en fonction du volume dans plusieurs plans, faible débit de dose |
| 92.27.22↔ | Implantation ou insertion d'élément radioactif (brachythérapie par des sources scellées de radionucléides), intracavitaire | | |

| | | | |
|-----------|---|-----------|---|
| 92.29.22↔ | Brachythérapie interstitielle par implantation de sources radioactives amovibles en fonction du volume dans plusieurs plans, débit de dose pulsé (pulsed dose rate) | 92.30.21↔ | Radiochirurgie stéréotaxique, en un temps: cérébrale, Intensity Modulated Arc Therapy (IMAT). |
| 92.29.23↔ | Brachythérapie interstitielle par implantation de sources radioactives amovibles en fonction du volume dans plusieurs plans, haut débit de dose | 92.30.22↔ | Radiochirurgie stéréotaxique, en un temps: cérébrale, guidée par l'image |
| 92.29.24↔ | Brachythérapie par implantation peropératoire de sources radioactives amovibles dans plusieurs plans, haut débit de dose | 92.30.30↔ | Radiochirurgie stéréotaxique, en un temps: extracérébrale, radiothérapie avec modulation d'intensité |
| 92.29.29↔ | Brachythérapie interstitielle par implantation de sources radioactives amovibles en fonction du volume dans plusieurs plans, autre | 92.30.31↔ | Radiochirurgie stéréotaxique, en un temps: extracérébrale, Intensity Modulated Arc Therapy (IMAT). |
| 92.29.31↔ | Brachythérapie interstitielle par implantation de sources radioactives permanentes (jusqu'à 10) | 92.30.32↔ | Radiochirurgie stéréotaxique, en un temps: extracérébrale, guidée par l'image |
| 92.29.32↔ | Brachythérapie interstitielle par implantation de sources radioactives permanentes (de 10 à 15) | 92.30.99↔ | Radiochirurgie stéréotaxique, en un temps, autre |
| 92.29.33↔ | Brachythérapie interstitielle par implantation de sources radioactives permanentes (de 16 à 20) | 92.31.00↔ | Radiochirurgie à photons non spécifiée, cérébrale |
| 92.29.34↔ | Brachythérapie interstitielle par implantation de sources radioactives permanentes (de 21 à 25) | 92.31.10↔ | Radiochirurgie à photons non spécifiée, extracérébrale |
| 92.29.35↔ | Brachythérapie interstitielle par implantation de sources radioactives permanentes (de 26 à 30) | 92.32.00↔ | Radiochirurgie photonique multisources, SAP |
| 92.29.36↔ | Brachythérapie interstitielle par implantation de sources radioactives permanentes (de 31 à 35) | 92.32.01↔ | Radiochirurgie photonique multisources: gamma-knife |
| 92.29.37↔ | Brachythérapie interstitielle par implantation de sources radioactives permanentes (de 36 à 40) | 92.33.00↔ | Radiochirurgie aux particules, SAP |
| 92.29.38↔ | Brachythérapie interstitielle par implantation de sources radioactives permanentes (de 41 à 45) | 92.33.01↔ | Autre radiothérapie de haut voltage: radiochirurgie stéréotaxique, en un temps, cérébrale |
| 92.29.39↔ | Brachythérapie interstitielle par implantation de sources radioactives permanentes (de 46 à 50) | 92.33.11↔ | Autre radiothérapie de haut voltage: radiochirurgie stéréotaxique, en un temps, extracérébrale |
| 92.29.3a↔ | Brachythérapie interstitielle par implantation de sources radioactives permanentes (de 51 à 55) | 92.39.01↔ | Autre radiothérapie de haut voltage, radiochirurgie stéréotaxique, fractionnée, cérébrale, SAP |
| 92.29.3b↔ | Brachythérapie interstitielle par implantation de sources radioactives permanentes (de 56 à 60) | 92.39.11↔ | Autre radiothérapie de haut voltage, radiochirurgie stéréotaxique, fractionnée, extracérébrale, SAP |
| 92.29.3c↔ | Brachythérapie interstitielle par implantation de sources radioactives permanentes (de 61 à 65) | 92.39.20↔ | Autre radiothérapie de haut voltage, radiochirurgie stéréotaxique, fractionnée: cérébrale, radiothérapie à intensité modulée |
| 92.29.3d↔ | Brachythérapie interstitielle par implantation de sources radioactives permanentes (de 66 à 70) | 92.39.21↔ | Autre radiothérapie de haut voltage, radiochirurgie stéréotaxique, fractionnée: cérébrale, Intensity Modulated Arc Therapy (IMAT). |
| 92.29.3e↔ | Brachythérapie interstitielle par implantation de sources radioactives permanentes (plus de 70) | 92.39.22↔ | Autre radiothérapie de haut voltage, radiochirurgie stéréotaxique, fractionnée: cérébrale, guidée par l'image |
| 92.29.40↔ | Brachythérapie par applicateurs superficiels, SAP | 92.39.29↔ | Autre radiothérapie de haut voltage, radiochirurgie stéréotaxique, fractionnée, extracérébrale, autre |
| 92.29.49↔ | Autre brachythérapie par applicateurs superficiels | 92.39.30↔ | Autre radiothérapie de haut voltage, radiochirurgie stéréotaxique, fractionnée: extracérébrale, radiothérapie avec modulation d'intensité |
| 92.29.51↔ | Enlèvement de sources scellées de radionucléides ou d'applicateurs inactifs sous anesthésie | 92.39.31↔ | Autre radiothérapie de haut voltage, radiochirurgie stéréotaxique, fractionnée: extracérébrale, Intensity Modulated Arc Therapy (IMAT). |
| 92.30.00↔ | Radiochirurgie stéréotaxique en un temps, SAP | 92.39.32↔ | Autre radiothérapie de haut voltage, radiochirurgie stéréotaxique, fractionnée: extracérébrale, guidée par l'image |
| 92.30.01↔ | Radiochirurgie stéréotaxique, en un temps: cérébrale, SAP | 92.39.39↔ | Autre radiothérapie de haut voltage, radiochirurgie stéréotaxique, fractionnée, extracérébrale, autre |
| 92.30.02↔ | Radiochirurgie stéréotaxique, en un temps: extracérébrale, SAP | 92.41↔ | Radiothérapie par électrons peropératoire |
| 92.30.20↔ | Radiochirurgie stéréotaxique, en un temps: cérébrale, radiothérapie à intensité modulée | | |

ADRG B17**Interventions sur les nerfs périphériques, les nerfs cérébraux ou d'autres parties du système nerveux ou intervention complexe sur la peau**

Au moins un(e) procédure dans le tableau B17-4 ou diagnostic principal dans le tableau B17-1 et procédure dans le tableau B17-5

DRG B17A**Interventions sur les nerfs périphériques, les nerfs cérébraux ou d'autres parties du syst. nerveux avec CC extrêmement sévères ou diagnostic de complication**

Diagnostic principal dans le tableau B17-2 ou au moins un(e) procédure dans le tableau B17-6 et (PCCL > 3 ou diagnostic dans le tableau B17-3)

DRG B17B**Interventions sur les nerfs périphériques, les nerfs cérébraux ou d'autres parties du système nerveux sans CC extrêmement sévères ni diagnostic de complication, avec intervention complexe**

Au moins un(e) procédure dans le tableau B17-7

DRG B17C**Interventions sur les nerfs périphériques, les nerfs cérébraux ou d'autres parties du système nerveux sans CC extrêmement sévères ni diagnostic de complication, sans intervention complexe**

diagnostic principal B17-1

| | | | |
|--------|---|--------|--|
| G11.0 | Ataxie congénitale non progressive | G40.5 | Syndromes épileptiques particuliers |
| G11.1 | Ataxie cérébelleuse à début précoce | G40.6 | Crise de grand mal, sans précision (avec ou sans petit mal) |
| G11.2 | Ataxie cérébelleuse tardive | G40.7 | Petit mal, sans crises de grand mal, sans précision |
| G11.3 | Ataxie cérébelleuse avec défaut de réparation de l'ADN | G40.8 | Autres épilepsies |
| G11.4 | Paraplégie spastique héréditaire | G40.9 | Epilepsie, sans précision |
| G11.8 | Autres ataxies héréditaires | G41.0 | Etat de grand mal épileptique |
| G11.9 | Ataxie héréditaire, sans précision | G41.1 | Etat de petit mal épileptique |
| G12.0 | Amyotrophie spinale infantile, type I [Werdnig-Hoffman] | G41.2 | Etat de mal épileptique partiel complexe |
| G12.1 | Autres amyotrophies spinales héréditaires | G41.8 | Autres états de mal épileptique |
| G12.2 | Maladies du neurone moteur | G41.9 | Etat de mal épileptique, sans précision |
| G12.8 | Autres amyotrophies spinales et syndromes apparentés | G43.0 | Migraine sans aura [migraine commune] |
| G12.9 | Amyotrophie spinale, sans précision | G43.1 | Migraine avec aura [migraine classique] |
| G21.0 | Syndrome malin des neuroleptiques | G43.2 | Etat de mal migraineux |
| G21.1 | Autres syndromes secondaires parkinsoniens dus à des médicaments | G43.3 | Migraine compliquée |
| G23.1 | Ophthalmoplégie supranucléaire progressive [maladie de Steele-Richardson-Olszewski] | G43.8 | Autres migraines |
| G25.80 | Mouvements périodiques des jambes au cours du sommeil (Periodic Limb Movements in Sleep [PLMS]) | G43.9 | Migraine, sans précision |
| G25.81 | Syndrome de(s) jambes sans repos [Restless Legs Syndrome] | G44.0 | Syndrome d'algie vasculaire de la face |
| G25.88 | Autres syndromes précisés extrapyramidaux et troubles de la motricité | G44.1 | Céphalée vasculaire, non classée ailleurs |
| G35.0 | Première manifestation d'une sclérose en plaques | G44.4 | Céphalée médicamenteuse, non classée ailleurs |
| G35.10 | Sclérose en plaques rémittente (évolution par poussées): Sans mention d'exacerbation aiguë ou de progression | G45.02 | Syndrome vertébro-basilaire: Régression totale en 1 à 24 heures |
| G35.11 | Sclérose en plaques rémittente (évolution par poussées): Avec mention d'exacerbation aiguë ou de progression | G45.03 | Syndrome vertébro-basilaire: Régression totale en moins d'une heure |
| G35.20 | Sclérose en plaques progressive d'emblée (chronique, progressive primaire): Sans mention d'exacerbation aiguë ou de progression | G45.09 | Syndrome vertébro-basilaire: Évolution de la Régression non précisée |
| G35.21 | Sclérose en plaques progressive d'emblée (chronique, progressive primaire): Avec mention d'exacerbation aiguë ou de progression | G45.12 | Syndrome carotidien (hémisphérique): Régression totale en 1 à 24 heures |
| G35.30 | Sclérose en plaques rémittente progressive (chronique, secondairement progressive): Sans mention d'exacerbation aiguë ou de progression | G45.13 | Syndrome carotidien (hémisphérique): Régression totale en moins d'une heure |
| G35.31 | Sclérose en plaques rémittente progressive (chronique, secondairement progressive): Avec mention d'exacerbation aiguë ou de progression | G45.19 | Syndrome carotidien (hémisphérique): Évolution de la Régression non précisée |
| G35.9 | Sclérose en plaques non précisée | G45.22 | Accident ischémique transitoire de territoires artériels précérébraux multiples et bilatéraux: Régression totale en 1 à 24 heures |
| G36.0 | Neuromyéélite optique [Devic] | G45.23 | Accident ischémique transitoire de territoires artériels précérébraux multiples et bilatéraux: Régression totale en moins d'une heure |
| G36.1 | Leucoencéphalite hémorragique aiguë et subaiguë [Hurst] | G45.29 | Accident ischémique transitoire de territoires artériels précérébraux multiples et bilatéraux: Évolution de la Régression non précisée |
| G36.8 | Autres affections démyélinisantes aiguës disséminées précisées | G45.42 | Amnésie globale transitoire: Régression totale en 1 à 24 heures |
| G36.9 | Affection démyélinisante aiguë disséminée, sans précision | G45.43 | Amnésie globale transitoire: Régression totale en moins d'une heure |
| G37.0 | Sclérose diffuse | G45.49 | Amnésie globale transitoire: Évolution de la Régression non précisée |
| G37.1 | Démyélinisation centrale du corps calleux | G45.82 | Autres accidents ischémiques cérébraux transitoires et syndromes apparentés: Régression totale en 1 à 24 heures |
| G37.2 | Myélinolyse centropontine | G45.83 | Autres accidents ischémiques cérébraux transitoires et syndromes apparentés: Régression totale en moins d'une heure |
| G37.3 | Myéélite transverse aiguë au cours d'affections démyélinisantes du système nerveux central | G45.89 | Autres accidents ischémiques cérébraux transitoires et syndromes apparentés: Évolution de la Régression non précisée |
| G37.4 | Myéélite nécrosante subaiguë [Syndrome de Foix-Alajouanine] | G45.92 | Accident ischémique cérébral transitoire, sans précision: Régression totale en 1 à 24 heures |
| G37.5 | Sclérose concentrique [Baló] | G45.93 | Accident ischémique cérébral transitoire, sans précision: Régression totale en moins d'une heure |
| G37.8 | Autres affections démyélinisantes précisées du système nerveux central | G45.99 | Accident ischémique cérébral transitoire, sans précision: Évolution de la Régression non précisée |
| G37.9 | Affection démyélinisante du système nerveux central, sans précision | G47.4 | Narcolepsie et cataplexie |
| G40.00 | Syndrome pseudo-Lennox | G50.0 | Névralgie du trijumeau |
| G40.01 | POCS (CSWS) [pointes ondes continues pendant le sommeil lent] | G50.1 | Algie faciale atypique |
| G40.02 | Epilepsie psychomotrice bénigne [crises de terreur] | G50.8 | Autres affections du nerf trijumeau |
| G40.08 | Autres épilepsies idiopathiques (partielles) localisées (focales) et syndromes épileptiques à crises initialement focales | G50.9 | Affection du nerf trijumeau, sans précision |
| G40.09 | Epilepsie idiopathique (partielle) localisée (focale) et syndromes épileptiques à crises initialement focales, sans précision | G51.0 | Paralysie faciale |
| G40.1 | Epilepsie et syndromes épileptiques symptomatiques définis par leur localisation (focale, partielle) avec crises partielles simples | G51.1 | Atteinte du ganglion géniculé |
| G40.2 | Epilepsie et syndromes épileptiques symptomatiques définis par leur localisation (focale, partielle) avec des crises partielles complexes | G51.2 | Syndrome de Melkersson-Rosenthal |
| G40.3 | Epilepsie et syndromes épileptiques généralisés idiopathiques | G51.3 | Hémispasme facial clonique |
| G40.4 | Autres épilepsies et syndromes épileptiques généralisés | G51.4 | Myokymies faciales |
| | | G51.8 | Autres affections du nerf facial |
| | | G51.9 | Affection du nerf facial, sans précision |
| | | G52.0 | Affections du nerf olfactif |

| | | | |
|--------|---|--------|--|
| G52.1 | Affections du nerf glossopharyngien | G72.88 | Autres myopathies précisées |
| G52.2 | Affections du nerf vague | G72.9 | Myopathie, sans précision |
| G52.3 | Affections du nerf grand hypoglosse | G80.0 | Paralysie cérébrale spastique quadriplégique |
| G52.7 | Affections de plusieurs nerfs crâniens | G80.1 | Paralysie cérébrale spastique diplégique |
| G52.8 | Affections d'autres nerfs crâniens précisés | G80.2 | Paralysie cérébrale spastique hémiplégique |
| G52.9 | Affection des nerfs crâniens, sans précision | G80.3 | Paralysie cérébrale dyskinétique |
| G54.0 | Affections du plexus brachial | G80.4 | Paralysie cérébrale ataxique |
| G54.1 | Affections du plexus lombosacré | G80.8 | Autres paralysies cérébrales |
| G54.2 | Affections radiculaires cervicales, non classées ailleurs | G80.9 | Paralysie cérébrale, sans précision |
| G54.3 | Affections radiculaires thoraciques, non classées ailleurs | G81.0 | Hémiplégie flasque |
| G54.4 | Affections radiculaires lombosacrées, non classées ailleurs | G81.1 | Hémiplégie spastique |
| G54.5 | Névràlgie amyotrophique | G81.9 | Hémiplégie, sans précision |
| G54.6 | Syndrome douloureux du membre fantôme | G83.0 | Diplégie des membres supérieurs |
| G54.7 | Syndrome du membre fantôme sans élément douloureux | G83.1 | Monoplégie d'un membre inférieur |
| G54.8 | Autres affections des racines et des plexus nerveux | G83.2 | Monoplégie d'un membre supérieur |
| G54.9 | Affection des racines et des plexus nerveux, sans précision | G83.3 | Monoplégie, sans précision |
| G56.0 | Syndrome du canal carpien | G83.40 | Syndrome de la queue de cheval complet |
| G56.1 | Autres lésions du nerf médian | G83.41 | Syndrome de la queue de cheval incomplet |
| G56.2 | Lésion du nerf cubital | G83.49 | Syndrome de la queue de cheval, non précisé |
| G56.3 | Lésion du nerf radial | G83.80 | Syndrome d'enfermement (locked-in syndrome) |
| G56.4 | Causalgie | G83.88 | Autres syndromes paralytiques précisés |
| G56.8 | Autres mononévrites du membre supérieur | G83.9 | Syndrome paralytique, sans précision |
| G56.9 | Mononévrite du membre supérieur, sans précision | G90.08 | Autre neuropathie autonome périphérique idiopathique |
| G57.0 | Lésion du nerf sciatique | G90.09 | Neuropathie autonome périphérique idiopathique, non précisée |
| G57.1 | Méralgie paresthésique | G90.1 | Dysautonomie familiale [Riley-Day] |
| G57.2 | Lésion du nerf fémoral | G90.2 | Syndrome de Claude Bernard-Horner |
| G57.3 | Lésion du nerf sciatique poplité externe | G90.40 | Dysrèflexie autonome manifestée par des crises hypertoniques |
| G57.4 | Lésion du nerf sciatique poplité interne | G90.41 | Dysrèflexie autonome manifestée par des crises de transpiration |
| G57.5 | Syndrome du canal tarsien | G90.48 | Autres dysrèflexies autonomes |
| G57.6 | Lésion du nerf plantaire | G90.49 | Dysrèflexie autonome, non précisée |
| G57.8 | Autres mononévrites du membre inférieur | G90.8 | Autres affections du système nerveux autonome |
| G57.9 | Mononévrite du membre inférieur, sans précision | G90.9 | Affection du système nerveux autonome, sans précision |
| G58.0 | Névrite intercostale | G92 | Encéphalopathie toxique |
| G58.7 | Mononévrite de sièges multiples | G93.0 | Kystes cérébraux |
| G58.8 | Autres mononévrites précisées | G93.1 | Lésion cérébrale anoxique, non classée ailleurs |
| G58.9 | Mononévrite, sans précision | G93.2 | Hypertension intracrânienne bénigne |
| G60.0 | Neuropathie héréditaire motrice et sensorielle | G93.4 | Encéphalopathie, sans précision |
| G60.1 | Maladie de Refsum | G93.5 | Compression du cerveau |
| G60.2 | Neuropathie associée à une ataxie héréditaire | G93.6 | Œdème cérébral |
| G60.3 | Neuropathie progressive idiopathique | G93.80 | Syndrome apallique |
| G60.8 | Autres neuropathies héréditaires et idiopathiques | G93.88 | Autres affections cérébrales précisées |
| G60.9 | Neuropathie héréditaire et idiopathique, sans précision | G93.9 | Affection du cerveau, sans précision |
| G61.0 | Syndrome de Guillain-Barré | G95.0 | Syringomyélie et syringobulbie |
| G61.1 | Neuropathie sérique | G96.0 | Ecoulement de liquide céphalorachidien |
| G61.8 | Autres polynevrites inflammatoires | G96.1 | Affection des méninges, non classée ailleurs |
| G61.9 | Polynévrite inflammatoire, sans précision | G96.8 | Autres affections précisées du système nerveux central |
| G62.0 | Polynévrite médicamenteuse | G96.9 | Affection du système nerveux central, sans précision |
| G62.1 | Polynévrite alcoolique | G97.0 | Ecoulement de liquide céphalorachidien après rachicentèse |
| G62.2 | Polynévrite due à d'autres agents toxiques | G97.1 | Autre réaction secondaire à une rachicentèse |
| G62.80 | Polyneuropathie de réanimation | G98 | Autres affections du système nerveux, non classées ailleurs |
| G62.88 | Autres polyneuropathies précisées | H47.1 | Œdème papillaire, sans précision |
| G62.9 | Polynévrite, sans précision | H47.4 | Affections du chiasma optique |
| G64 | Autres affections du système nerveux périphérique | H47.5 | Affections des autres voies optiques |
| G70.0 | Myasthénie | H47.6 | Affections du cortex visuel |
| G70.1 | Affections neuro-musculaires toxiques | H47.7 | Affection des voies optiques, sans précision |
| G70.2 | Myasthénie congénitale et au cours du développement | H51.2 | Ophthalmoplégie internucléaire |
| G70.8 | Autres affections neuro-musculaires précisées | I60.0 | Hémorragie sous-arachnoïdienne de la bifurcation et du siphon carotidien |
| G70.9 | Affection neuro-musculaire, sans précision | I60.1 | Hémorragie sous-arachnoïdienne de l'artère cérébrale moyenne |
| G71.0 | Dystrophie musculaire | I60.2 | Hémorragie sous-arachnoïdienne de l'artère communicante antérieure |
| G71.1 | Affections myotoniques | I60.3 | Hémorragie sous-arachnoïdienne de l'artère communicante postérieure |
| G71.2 | Myopathies congénitales | I60.4 | Hémorragie sous-arachnoïdienne de l'artère basilaire |
| G71.3 | Myopathie mitochondriale, non classée ailleurs | I60.5 | Hémorragie sous-arachnoïdienne de l'artère vertébrale |
| G71.8 | Autres affections musculaires primitives | I60.6 | Hémorragie sous-arachnoïdienne d'autres artères intracrâniennes |
| G71.9 | Affection musculaire primitive, sans précision | I60.7 | Hémorragie sous-arachnoïdienne d'une artère intracrânienne, sans précision |
| G72.0 | Myopathie médicamenteuse | I60.8 | Autres hémorragies sous-arachnoïdiennes |
| G72.1 | Myopathie alcoolique | | |
| G72.2 | Myopathie due à d'autres agents toxiques | | |
| G72.3 | Paralysies périodiques | | |
| G72.4 | Myopathie inflammatoire, non classée ailleurs | | |
| G72.80 | Myopathie de réanimation | | |

| | | | |
|--------|--|--------|--|
| 160.9 | Hémorragie sous-arachnoïdienne, sans précision | M79.23 | Névrалgie et névrite, sans précision: Avant-bras cubitus articulation du poignet |
| 161.0 | Hémorragie intracérébrale hémisphérique, sous-corticale | | |
| 161.1 | Hémorragie intracérébrale hémisphérique, corticale | M79.24 | Névrалgie et névrite, sans précision: Main carpe |
| 161.2 | Hémorragie intracérébrale hémisphérique, non précisée | M79.25 | Névrалgie et névrite, sans précision: Région pelvienne |
| 161.3 | Hémorragie intracérébrale du tronc cérébral | M79.26 | Névrалgie et névrite, sans précision: Jambe péroné articulation du genou |
| 161.4 | Hémorragie intracérébrale cérébelleuse | | |
| 161.5 | Hémorragie intracérébrale intraventriculaire | M79.27 | Névrалgie et névrite, sans précision: Cheville et métatarse |
| 161.6 | Hémorragie intracérébrale, localisations multiples | M79.28 | Névrалgie et névrite, sans précision: Autres |
| 161.8 | Autres hémorragies intracérébrales | M79.29 | Névrалgie et névrite, sans précision: Localisations non précisées |
| 161.9 | Hémorragie intracérébrale, sans précision | M89.00 | Algoneurodystrophie: Sièges multiples |
| 162.00 | Hémorragie sous-durale (aiguë) (non traumatique): Aiguë | M89.01 | Algoneurodystrophie: Région scapulaire |
| 162.01 | Hémorragie sous-durale (aiguë) (non traumatique): Subaiguë | M89.02 | Algoneurodystrophie: Bras humérus articulation du coude |
| 162.02 | Hémorragie sous-durale (aiguë) (non traumatique): Chronique | M89.03 | Algoneurodystrophie: Avant-bras cubitus articulation du poignet |
| 162.09 | Hémorragie sous-durale (aiguë) (non traumatique): Non précisée | M89.04 | Algoneurodystrophie: Main carpe |
| | | M89.05 | Algoneurodystrophie: Région pelvienne |
| 162.1 | Hémorragie extradurale non traumatique | M89.06 | Algoneurodystrophie: Jambe péroné articulation du genou |
| 162.9 | Hémorragie intracrânienne (non traumatique), sans précision | M89.07 | Algoneurodystrophie: Cheville et métatarse |
| 163.0 | Infarctus cérébral dû à une thrombose des artères précérébrales | M89.08 | Algoneurodystrophie: Autres |
| 163.1 | Infarctus cérébral dû à une embolie des artères précérébrales | M89.09 | Algoneurodystrophie: Localisations non précisées |
| 163.2 | Infarctus cérébral dû à une occlusion ou sténose des artères précérébrales, de mécanisme non précisé | P11.3 | Lésion du nerf facial due à un traumatisme obstétrical [nerf crânien VII] |
| | | P11.4 | Lésion des autres nerfs crâniens due à un traumatisme obstétrical |
| 163.3 | Infarctus cérébral dû à une thrombose des artères cérébrales | P14.0 | Paralysie de Duchenne-Erb due à un traumatisme obstétrical |
| 163.4 | Infarctus cérébral dû à une embolie des artères cérébrales | P14.1 | Paralysie de Dejerine-Klumpke due à un traumatisme obstétrical |
| 163.5 | Infarctus cérébral dû à une occlusion ou sténose des artères cérébrales, de mécanisme non précisé | P14.2 | Paralysie du nerf phrénique due à un traumatisme obstétrical |
| 163.6 | Infarctus cérébral dû à une thrombose veineuse cérébrale, non pyogène | P14.3 | Autres lésions du plexus brachial dues à un traumatisme obstétrical |
| 163.8 | Autres infarctus cérébraux | | |
| 163.9 | Infarctus cérébral, sans précision | P14.8 | Lésions d'autres parties du système nerveux périphérique dues à un traumatisme obstétrical |
| 164 | Accident vasculaire cérébral, non précisé comme étant hémorragique ou par infarctus | P14.9 | Lésion du système nerveux périphérique due à un traumatisme obstétrical, sans précision |
| 165.0 | Occlusion et sténose de l'artère vertébrale | P21.0 | Asphyxie obstétricale grave |
| 165.1 | Occlusion et sténose de l'artère basilaire | P21.1 | Asphyxie obstétricale légère ou modérée |
| 165.2 | Occlusion et sténose de l'artère carotide | P21.9 | Asphyxie obstétricale, sans précision |
| 165.3 | Occlusion et sténose des artères précérébrales, multiples et bilatérales | P90 | Convulsions du nouveau-né |
| | | P91.0 | Ischémie cérébrale néonatale |
| 165.8 | Occlusion et sténose d'une autre artère précérébrale | P91.1 | Kystes périventriculaires acquis du nouveau-né |
| 165.9 | Occlusion et sténose d'une artère précérébrale, sans précision | P91.2 | Leucomalacie cérébrale néonatale |
| 166.0 | Occlusion et sténose de l'artère cérébrale moyenne | P91.3 | Irritabilité cérébrale du nouveau-né |
| 166.1 | Occlusion et sténose de l'artère cérébrale antérieure | P91.4 | Baisse de l'activité cérébrale du nouveau-né |
| 166.2 | Occlusion et sténose de l'artère cérébrale postérieure | P91.5 | Coma du nouveau-né |
| 166.3 | Occlusion et sténose des artères cérébelleuses | P91.6 | Encéphalopathie anoxo-ischémique [hypoxique ischémique] du nouveau-né |
| 166.4 | Occlusion et sténose des artères cérébrales, multiples et bilatérales | | |
| | | P91.80 | Syndrome d'enfermement et syndrome apallique chez le nouveau-né |
| 166.8 | Occlusion et sténose d'une autre artère cérébrale | | |
| 166.9 | Occlusion et sténose d'une artère cérébrale, sans précision | | |
| 167.10 | Anévrisme cérébral (acquis) | P91.88 | Autres troubles cérébraux non précisés chez le nouveau-né |
| 167.11 | Fistule artérioveineuse cérébrale (acquise) | P91.9 | Affection cérébrale du nouveau-né, sans précision |
| 167.2 | Athérosclérose cérébrale | P94.0 | Myasthénie transitoire néonatale |
| 167.5 | Maladie de Moyamoya | Q00.0 | Anencéphalie |
| 167.6 | Thrombose non pyogène du système veineux intracrânien | Q00.1 | Cranio-rachischisis |
| 167.7 | Artérite cérébrale, non classée ailleurs | Q00.2 | Inencéphalie |
| 167.80 | Vasospasme au cours d'hémorragie sous-arachnoïdienne | Q01.0 | Encéphalocèle frontale |
| 167.88 | Autres maladies cérébrovasculaires précisées | Q01.1 | Encéphalocèle naso-frontale |
| 167.9 | Maladie cérébrovasculaire, sans précision | Q01.2 | Encéphalocèle occipitale |
| M21.33 | Poignet ou pied tombant (acquis): Avant-bras cubitus articulation du poignet | Q01.8 | Encéphalocèle d'autres localisations |
| | | Q01.9 | Encéphalocèle, sans précision |
| M21.50 | Main et pied bot(e) ou en griffe acquis(e): Sièges multiples | Q02 | Microcéphalie |
| M21.54 | Main et pied bot(e) ou en griffe acquis(e): Main carpe | Q03.0 | Malformations de l'aqueduc de Sylvius |
| M53.0 | Syndrome cervico-céphalique | Q03.1 | Atésie des fentes de Luschka et du foramen de Magendie |
| M53.1 | Syndrome cervico-brachial | Q03.8 | Autres hydrocéphalies congénitales |
| M54.10 | Radiculopathie: Localisations multiples de la colonne vertébrale | Q03.9 | Hydrocéphalie congénitale, sans précision |
| M54.11 | Radiculopathie: Région occipito-atloïdo-axoïdienne | Q04.0 | Malformations congénitales du corps calleux |
| M54.12 | Radiculopathie: Région cervicale | Q04.1 | Arhinencéphalie |
| M54.13 | Radiculopathie: Région cervico-dorsale | Q04.2 | Holoprosencéphalie |
| M54.19 | Radiculopathie: Localisation non précisée | Q04.3 | Autres anomalies localisées du développement de l'encéphale |
| M79.20 | Névrалgie et névrite, sans précision: Sièges multiples | Q04.4 | Dysplasie du septum et des voies optiques |
| M79.21 | Névrалgie et névrite, sans précision: Région scapulaire | Q04.5 | Mégalencéphalie |
| M79.22 | Névrалgie et névrite, sans précision: Bras humérus articulation du coude | Q04.6 | Kystes cérébraux congénitaux |
| | | Q04.8 | Autres malformations congénitales précisées de l'encéphale |
| | | Q04.9 | Malformation congénitale de l'encéphale, sans précision |

| | | | |
|--------|---|--------|---|
| Q05.0 | Spina bifida cervical, avec hydrocéphalie | Q28.01 | Fistule artérioveineuse congénitale des vaisseaux précérébraux |
| Q05.1 | Spina bifida thoracique, avec hydrocéphalie | Q28.08 | Autres malformations artérioveineuses congénitales des vaisseaux précérébraux |
| Q05.2 | Spina bifida lombaire, avec hydrocéphalie | Q28.09 | Malformation artérioveineuse congénitale des vaisseaux précérébraux, non précisée |
| Q05.3 | Spina bifida sacré, avec hydrocéphalie | Q28.10 | Anévrisme congénital des vaisseaux précérébraux |
| Q05.4 | Spina bifida, avec hydrocéphalie, sans précision | Q28.11 | Fistule congénitale des vaisseaux précérébraux |
| Q05.5 | Spina bifida cervical, sans hydrocéphalie | Q28.18 | Autres malformations congénitales des vaisseaux précérébraux |
| Q05.6 | Spina bifida thoracique, sans hydrocéphalie | Q28.19 | Malformation congénitale des vaisseaux précérébraux, non précisée |
| Q05.7 | Spina bifida lombaire, sans hydrocéphalie | Q28.20 | Anévrisme artérioveineux congénital des vaisseaux cérébraux |
| Q05.8 | Spina bifida sacré, sans hydrocéphalie | Q28.21 | Fistule artérioveineuse congénitale des vaisseaux cérébraux |
| Q05.9 | Spina bifida, sans précision | Q28.28 | Autres malformations artérioveineuses congénitales des vaisseaux cérébraux |
| Q06.0 | Amyélie | Q28.29 | Malformation artérioveineuse congénitale des vaisseaux cérébraux, non précisée |
| Q06.1 | Hypoplasie et dysplasie de la moelle épinière | Q28.30 | Anévrisme congénital des vaisseaux cérébraux |
| Q06.2 | Diastématomyélie | Q28.31 | Fistule congénitale des vaisseaux cérébraux |
| Q06.3 | Autres malformations congénitales de la queue de cheval | Q28.38 | Autres malformations congénitales des vaisseaux cérébraux |
| Q06.4 | Hydromyélie | Q28.39 | Malformation congénitale des vaisseaux cérébraux, non précisée |
| Q06.8 | Autres malformations congénitales précisées de la moelle épinière | Q76.0 | Spina bifida occulta |
| Q06.9 | Malformation congénitale de la moelle épinière, sans précision | Q85.1 | Sclérose tubéreuse |
| Q07.0 | Syndrome d'Arnold-Chiari | | |
| Q07.8 | Autres malformations congénitales précisées du système nerveux | | |
| Q07.9 | Malformation congénitale du système nerveux, sans précision | | |
| Q28.00 | Anévrisme artérioveineux congénital des vaisseaux précérébraux | | |

diagnostic principal B17-2

| | | | |
|-------|---|--------|--|
| A81.0 | Maladie de Creutzfeldt-Jakob | G31.81 | Cytopathie mitochondriale |
| A81.1 | Panencéphalite sclérosante subaiguë | G31.82 | Démence à corps de Lewy |
| E75.2 | Autres sphingolipidoses | G31.88 | Autres maladies dégénératives du système nerveux précisées |
| G23.2 | Dégénérescence striato-nigrique [nigrostriée] | G70.0 | Myasthénie |

diagnostic B17-3

| | |
|-------|---------------------------------------|
| S14.3 | Lésion traumatique du plexus brachial |
|-------|---------------------------------------|

procédure B17-4

| | | | |
|-----------|--|-----------|--|
| 01.14.00↔ | Biopsie du cerveau à ciel ouvert, SAP | 01.24.39↔ | Abord de la base du crâne, autre |
| 01.14.10↔ | Biopsie stéréotaxique du cerveau à ciel ouvert | 01.24.3a↔ | Abord de la base du crâne, voie transcondyloire |
| 01.14.99↔ | Biopsie du cerveau à ciel ouvert, autre | 01.24.3b↔ | Abord de la base du crâne, voie transorbitaire |
| 01.21↔ | Incision et drainage de sinus crânien | 01.24.3c↔ | Abord de la base du crâne, avec ostéotomie type Le Fort I |
| 01.24.00↔ | Autre craniotomie, SAP | 01.24.3d↔ | Abord de la base du crâne, voie transnasale-transcribriforme |
| 01.24.10↔ | Autre craniotomie avec décompression | 01.24.3e↔ | Abord de la base du crâne, voie transnasale-transclivale |
| 01.24.11↔ | Autre craniotomie pour évacuation d'hématome épidual | 01.24.3f↔ | Abord de la base du crâne, voie transorale-transclivale |
| 01.24.12↔ | Autre craniotomie pour évacuation d'empyème épidual | 01.24.3g↔ | Abord de la base du crâne, voie transnasale-transptérygoïdienne |
| 01.24.13↔ | Autre craniotomie, insertion de matériel aloplastique ou de réservoir médicamenteux dans les os crâniens ou l'espace épidual | 01.24.99↔ | Autre craniotomie, autre |
| 01.24.14↔ | Autre craniotomie, ablation de matériel aloplastique ou de réservoir médicamenteux des os crâniens ou de l'espace épidual | 01.25.00↔ | Autre craniectomie, SAP |
| 01.24.15↔ | Autre craniotomie, extraction de corps étranger des os crâniens ou de l'espace épidual | 01.25.10↔ | Autre craniectomie avec décompression |
| 01.24.16↔ | Autre craniotomie pour autre drainage de liquide épidual ou pour d'autres raisons | 01.25.11↔ | Autre craniectomie pour évacuation d'hématome épidual |
| 01.24.20↔ | Craniotomie, abord par la calotte crânienne, SAP | 01.25.12↔ | Autre craniectomie pour évacuation d'empyème épidual |
| 01.24.21↔ | Trépanation de la calotte crânienne comme voie d'abord | 01.25.13↔ | Autre craniectomie, extraction de corps étranger des os crâniens ou de l'espace épidual |
| 01.24.22↔ | Craniotomie stéréotaxique, abord par la calotte crânienne | 01.25.14↔ | Autre craniectomie, insertion de matériel aloplastique ou de réservoir médicamenteux dans les os crâniens ou l'espace épidual |
| 01.24.29↔ | Craniotomie, abord par la calotte crânienne, autre | 01.25.19↔ | Autre craniectomie pour drainage de liquide épidual ou pour d'autres raisons |
| 01.24.30↔ | Abord de la base du crâne, SAP | 01.25.20↔ | Autre craniectomie, retranscraniectomie avec mise en place de drain |
| 01.24.31↔ | Abord de la base du crâne, voie transorale | 01.25.21↔ | Autre craniotomie, retranscraniectomie pour ablation de matériel aloplastique ou de réservoir médicamenteux des os crâniens ou de l'espace épidual |
| 01.24.32↔ | Abord de la base du crâne, voie transorale, avec division du voile du palais | 01.25.99↔ | Autre craniectomie, autre |
| 01.24.33↔ | Abord de la base du crâne, voie transorale, avec division du voile du palais et du palais osseux | 04.02↔ | Section du nerf trijumeau |
| 01.24.34↔ | Abord de la base du crâne, voie transsphénoïdale | 04.03.00↔ | Section ou écrasement d'autres nerfs crâniens et périphériques, SAP |
| 01.24.35↔ | Abord de la base du crâne, voie transtethmoïdale | 04.03.10↔ | Section ou écrasement du nerf acoustique |
| 01.24.36↔ | Abord de la base du crâne, voie transmastoïdienne | 04.03.11↔ | Section ou écrasement de segment intracrânien d'autre nerf cérébral et ganglion nerveux |
| 01.24.37↔ | Abord de la base du crâne, voie translabyrinthique | 04.03.20↔ | Section ou écrasement de nerf cérébral extracrânien |
| 01.24.38↔ | Abord de la base du crâne, voie transpyramidale | | |

| | | | |
|-----------|---|-----------|--|
| 04.03.30↔ | Section ou écrasement du plexus brachial | 04.3x.13↔ | Suture épineurale de nerf du bras, suture primaire |
| 04.03.31↔ | Section ou écrasement de nerf de l'épaule | 04.3x.14↔ | Suture épineurale de nerf de la main, suture primaire |
| 04.03.32↔ | Section ou écrasement de nerf du bras et de la main | 04.3x.15↔ | Suture épineurale de nerf du tronc, suture primaire |
| 04.03.33↔ | Section ou écrasement de nerf du tronc et du membre inférieur | 04.3x.16↔ | Suture épineurale de nerf de la jambe (plexus lombo-sacré, aine et plancher pelvien), suture primaire |
| 04.03.99↔ | Section ou écrasement d'autres nerfs crâniens et périphériques, autre | 04.3x.17↔ | Suture épineurale de nerf du pied, suture primaire |
| 04.04.00↔ | Autre incision de nerf crânien et périphérique, SAP | 04.3x.19↔ | Suture épineurale d'autre nerf crânien ou périphérique, suture primaire |
| 04.04.10↔ | Autre incision du nerf acoustique | 04.3x.20↔ | Suture épineurale de nerf cérébral extracrânien, suture secondaire |
| 04.04.11↔ | Autre incision de segment intracrânien d'autre nerf cérébral et ganglion nerveux | 04.3x.21↔ | Suture épineurale du plexus brachial, suture secondaire |
| 04.04.20↔ | Autre incision de nerf cérébral extracrânien | 04.3x.22↔ | Suture épineurale de nerf de l'épaule, suture secondaire |
| 04.04.30↔ | Autre incision du plexus brachial | 04.3x.23↔ | Suture épineurale de nerf du bras, suture secondaire |
| 04.04.31↔ | Autre incision de nerf de l'épaule | 04.3x.24↔ | Suture épineurale de nerf de la main, suture secondaire |
| 04.04.32↔ | Autre incision de nerf du bras et de la main | 04.3x.25↔ | Suture épineurale de nerf du tronc, suture secondaire |
| 04.04.33↔ | Autre incision de nerf du tronc et du membre inférieur | 04.3x.26↔ | Suture épineurale de nerf de la jambe (plexus lombo-sacré, aine et plancher pelvien), suture secondaire |
| 04.04.99↔ | Autre incision de nerf crânien et périphérique, autre | 04.3x.27↔ | Suture épineurale de nerf du pied, suture secondaire |
| 04.05.00↔ | Excision (et destruction) de ganglion de Gasser, SAP | 04.3x.29↔ | Suture épineurale d'autre nerf crânien ou périphérique, suture secondaire |
| 04.05.10↔ | Excision de ganglion de Gasser | 04.3x.30↔ | Suture interfasciculaire de nerf cérébral extracrânien, suture primaire |
| 04.05.20↔ | Destruction de ganglion de Gasser | 04.3x.31↔ | Suture interfasciculaire du plexus brachial, suture primaire |
| 04.05.99↔ | Excision (et destruction) de ganglion de Gasser, autre | 04.3x.32↔ | Suture interfasciculaire de nerf de l'épaule, suture primaire |
| 04.06.00↔ | Autre excision de ganglion de nerf crânien ou périphérique, SAP | 04.3x.33↔ | Suture interfasciculaire de nerf du bras, suture primaire |
| 04.06.10↔ | Excision de ganglion intracrânien | 04.3x.34↔ | Suture interfasciculaire de nerf de la main, suture primaire |
| 04.06.20↔ | Excision d'autre ganglion périphérique | 04.3x.35↔ | Suture interfasciculaire de nerf du tronc, suture primaire |
| 04.06.99↔ | Autre excision de ganglion de nerf crânien ou périphérique, autre | 04.3x.36↔ | Suture interfasciculaire de nerf de la jambe (plexus lombo-sacré, aine et plancher pelvien), suture primaire |
| 04.07.00↔ | Autre excision ou avulsion de nerf crânien et périphérique, SAP | 04.3x.37↔ | Suture interfasciculaire de nerf du pied, suture primaire |
| 04.07.10↔ | Excision (prélèvement) de nerf pour greffe | 04.3x.39↔ | Suture interfasciculaire d'autre nerf crânien ou périphérique, suture primaire |
| 04.07.11↔ | Ablation de greffon nerveux | 04.3x.40↔ | Suture interfasciculaire de nerf cérébral extracrânien, suture secondaire |
| 04.07.20↔ | Autre excision ou avulsion de nerf intracrânien | 04.3x.41↔ | Suture interfasciculaire du plexus brachial, suture secondaire |
| 04.07.30↔ | Autre excision ou avulsion de nerf cérébral extracrânien | 04.3x.42↔ | Suture interfasciculaire de nerf de l'épaule, suture secondaire |
| 04.07.40↔ | Autre excision ou avulsion du plexus brachial | 04.3x.43↔ | Suture interfasciculaire de nerf du bras, suture secondaire |
| 04.07.41↔ | Autre excision ou avulsion de nerf de l'épaule | 04.3x.44↔ | Suture interfasciculaire de nerf de la main, suture secondaire |
| 04.07.42↔ | Autre excision ou avulsion de nerf du bras et de la main | 04.3x.45↔ | Suture interfasciculaire de nerf du tronc, suture secondaire |
| 04.07.43↔ | Autre excision ou avulsion de nerf du tronc et du membre inférieur | 04.3x.46↔ | Suture interfasciculaire de nerf de la jambe (plexus lombo-sacré, aine et plancher pelvien), suture secondaire |
| 04.07.99↔ | Autre excision ou avulsion de nerf crânien et périphérique, autre | 04.3x.47↔ | Suture interfasciculaire de nerf du pied, suture secondaire |
| 04.08.00↔ | Fenestration des gaines du nerf optique, SAP | 04.3x.49↔ | Suture interfasciculaire d'autre nerf crânien ou périphérique, suture secondaire |
| 04.08.10↔ | Autres opérations du nerf optique | 04.3x.99↔ | Suture de nerf crânien et périphérique, autre |
| 04.08.99↔ | Fenestration des gaines du nerf optique, autre | 04.42.00↔ | Autre décompression de nerf crânien, SAP |
| 04.11.00↔ | Biopsie fermée [percutanée] [à l'aiguille] de nerf et ganglion crânien ou périphérique, SAP | 04.42.10↔ | Autre décompression intracrânienne de nerf crânien |
| 04.11.10↔ | Biopsie fermée [percutanée] [à l'aiguille] de nerf cérébral intracrânien | 04.42.20↔ | Autre décompression extracrânienne de nerf crânien |
| 04.11.20↔ | Biopsie fermée [percutanée] [à l'aiguille] de nerf cérébral extracrânien | 04.42.99↔ | Autre décompression de nerf crânien, autre |
| 04.12.00↔ | Biopsie ouverte de nerf et ganglion crânien ou périphérique, SAP | 04.49.00↔ | Autre lyse d'adhérences ou décompression de nerf ou de ganglion périphérique, SAP |
| 04.12.10↔ | Biopsie ouverte de nerf crânien intracrânien | 04.49.10↔ | Autre lyse d'adhérences ou décompression du plexus brachial |
| 04.12.20↔ | Biopsie ouverte de nerf crânien extracrânien | 04.49.11↔ | Autre lyse d'adhérences ou décompression de nerf de l'épaule |
| 04.12.30↔ | Biopsie ouverte du plexus brachial | 04.49.12↔ | Autre lyse d'adhérences ou décompression de nerf du bras |
| 04.12.31↔ | Biopsie ouverte de nerf de l'épaule | 04.49.13↔ | Autre lyse d'adhérences ou décompression de nerf de la main |
| 04.12.32↔ | Biopsie ouverte de nerf du bras et de la main | 04.49.14↔ | Autre lyse d'adhérences ou décompression du plexus lombo-sacré, de l'aine et du plancher pelvien |
| 04.12.33↔ | Biopsie ouverte de nerf du tronc | 04.49.15↔ | Autre lyse d'adhérences ou décompression de nerf de la jambe |
| 04.12.34↔ | Biopsie ouverte de nerf du plexus lombo-sacré | 04.49.16↔ | Autre lyse d'adhérences ou décompression de nerf du pied |
| 04.12.35↔ | Biopsie ouverte de nerf du membre inférieur | 04.49.99↔ | Autre lyse d'adhérences ou décompression d'autre nerf ou de ganglion périphérique, autre |
| 04.12.99↔ | Biopsie ouverte de nerf et ganglion crânien ou périphérique, autre | 04.5x.00↔ | Grefe de nerf crânien ou périphérique, SAP |
| 04.2x.00↔ | Destruction de nerf et ganglion crânien et périphérique, SAP | 04.5x.10↔ | Grefe de nerf cérébral extracrânien |
| 04.2x.10↔ | Destruction de nerf et ganglion intracrânien | 04.5x.11↔ | Grefe de plexus brachial et de nerf de l'épaule |
| 04.2x.20↔ | Destruction de nerf crânien extracrânien | 04.5x.12↔ | Grefe de nerf du bras et de la main |
| 04.2x.30↔ | Destruction du plexus brachial | 04.5x.13↔ | Grefe de nerf du tronc et du membre inférieur |
| 04.2x.31↔ | Destruction de nerf de l'épaule | 04.5x.19↔ | Grefe d'autre nerf crânien ou périphérique |
| 04.2x.32↔ | Destruction de nerf du bras et de la main | 04.5x.99↔ | Grefe de nerf crânien ou périphérique, autre |
| 04.2x.33↔ | Destruction de nerf du tronc et du plexus lombo-sacré | 04.6x.00↔ | Transposition de nerf crânien et périphérique, SAP |
| 04.2x.34↔ | Destruction de nerf de la jambe et du pied | 04.6x.10↔ | Transposition de nerf cérébral extracrânien avec suture épineurale primaire |
| 04.2x.39↔ | Destruction d'autre nerf et ganglion périphérique | | |
| 04.2x.99↔ | Destruction de nerf et ganglion crânien et périphérique, autre | | |
| 04.3x.00↔ | Suture de nerf crânien et périphérique, SAP | | |
| 04.3x.10↔ | Suture épineurale de nerf cérébral extracrânien, suture primaire | | |
| 04.3x.11↔ | Suture épineurale du plexus brachial, suture primaire | | |
| 04.3x.12↔ | Suture épineurale de nerf de l'épaule, suture primaire | | |

| | | | |
|-----------|--|-----------|--|
| 04.6x.11↔ | Transposition de nerf cérébral extracrânien avec suture épineurale secondaire | 04.79.24↔ | Transplantation et transposition de nerf du bras et de la main, avec suture interfasciculaire |
| 04.6x.12↔ | Transposition de nerf cérébral extracrânien avec suture interfasciculaire primaire et secondaire | 04.79.25↔ | Transplantation et transposition de nerf du tronc et du membre inférieur, avec suture interfasciculaire |
| 04.6x.20↔ | Transposition du plexus brachial avec suture épineurale primaire | 04.79.29↔ | Transplantation et transposition d'autre nerf, avec suture interfasciculaire |
| 04.6x.21↔ | Transposition du plexus brachial avec suture épineurale secondaire | 04.79.99↔ | Autre plastie de nerf, autre |
| 04.6x.22↔ | Transposition du plexus brachial avec suture interfasciculaire primaire | 04.92.00↔ | Implantation ou remplacement d'électrode(s) de neurostimulateur périphérique, SAP |
| 04.6x.23↔ | Transposition du plexus brachial avec suture interfasciculaire secondaire | 04.92.10↔ | Implantation ou remplacement d'électrode(s) de neurostimulateur périphérique temporaire, système à une électrode, test de stimulation |
| 04.6x.30↔ | Transposition de nerf de l'épaule avec suture épineurale primaire et secondaire | 04.92.11↔ | Implantation ou remplacement d'électrode(s) de neurostimulateur périphérique temporaire, système à plusieurs électrodes, test de stimulation |
| 04.6x.31↔ | Transposition de nerf de l'épaule avec suture interfasciculaire primaire et secondaire | 04.92.20↔ | Implantation ou remplacement d'électrode(s) de neurostimulateur périphérique permanent par voie percutanée, électrode en baguette, système à une électrode |
| 04.6x.40↔ | Transposition de nerf du bras avec suture épineurale primaire | 04.92.21↔ | Implantation ou remplacement d'électrode(s) de neurostimulateur périphérique permanent par voie percutanée, électrode en baguette, système à plusieurs électrodes |
| 04.6x.41↔ | Transposition de nerf du bras avec suture épineurale secondaire | 04.92.30↔ | Implantation ou remplacement par voie chirurgicale ouverte d'électrode(s) de neurostimulateur périphérique permanent, électrode à plaque, système à une électrode |
| 04.6x.42↔ | Transposition de nerf du bras avec suture interfasciculaire primaire | 04.92.31↔ | Implantation ou remplacement par voie chirurgicale ouverte d'électrode(s) de neurostimulateur périphérique permanent, électrode à plaque, système à plusieurs électrodes |
| 04.6x.43↔ | Transposition de nerf du bras avec suture interfasciculaire secondaire | 04.92.40↔ | Implantation ou remplacement d'électrode de stimulation du nerf vague |
| 04.6x.50↔ | Transposition de nerf du tronc et du membre inférieur avec suture épineurale primaire et secondaire | 04.92.99↔ | Implantation ou remplacement d'électrode(s) de neurostimulateur périphérique, autre |
| 04.6x.51↔ | Transposition de nerf du tronc et du membre inférieur avec suture interfasciculaire primaire et secondaire | 04.93.00↔ | Ablation d'électrode(s) de neurostimulateur périphérique, SAP |
| 04.6x.60↔ | Transposition de nerf de la main avec suture interfasciculaire primaire et secondaire | 04.93.10↔ | Ablation d'électrode(s) de neurostimulateur périphérique, électrode en baguette, système à une électrode |
| 04.6x.70↔ | Transposition avec neurolyse et décompression d'un nerf cérébral extracrânien | 04.93.11↔ | Ablation d'électrode(s) de neurostimulateur périphérique, électrode en baguette, système à plusieurs électrodes |
| 04.6x.71↔ | Transposition avec neurolyse et décompression du plexus brachial ou d'un nerf de l'épaule | 04.93.20↔ | Ablation d'électrode(s) de neurostimulateur périphérique, électrode à plaque, système à une électrode |
| 04.6x.72↔ | Transposition avec neurolyse et décompression d'un nerf du bras | 04.93.21↔ | Ablation d'électrode(s) de neurostimulateur périphérique, électrode à plaque, système à plusieurs électrodes |
| 04.6x.73↔ | Transposition avec neurolyse et décompression d'un nerf de la main | 04.93.40↔ | Enlèvement d'électrode du nerf vague |
| 04.6x.74↔ | Transposition avec neurolyse et décompression d'un nerf du tronc et du membre inférieur | 04.93.99↔ | Ablation d'électrode(s) de neurostimulateur périphérique, autre |
| 04.6x.75↔ | Transposition d'autre nerf crânien et périphérique | 04.94.10↔ | Révision (sans remplacement) d'électrode(s) de neurostimulateur périphérique, SAP |
| 04.6x.99↔ | Transposition de nerf crânien et périphérique, autre | 04.94.11↔ | Révision (sans remplacement) d'électrode(s) de neurostimulateur périphérique, électrode en baguette, système à une électrode |
| 04.71↔ | Anastomose entre nerfs hypoglosse et facial | 04.94.12↔ | Révision (sans remplacement) d'électrode(s) de neurostimulateur périphérique, électrode en baguette, système à plusieurs électrodes |
| 04.72↔ | Anastomose entre nerfs accessoire et facial | 04.94.13↔ | Révision (sans remplacement) d'électrode(s) de neurostimulateur périphérique, électrode à plaque, système à une électrode |
| 04.73↔ | Anastomose entre nerfs accessoire et hypoglosse | 04.94.14↔ | Révision (sans remplacement) d'électrode(s) de neurostimulateur périphérique, électrode à plaque, système à plusieurs électrodes |
| 04.74.00↔ | Autre anastomose de nerf crânien ou périphérique, SAP | 04.99.00↔ | Autre opération de nerf crânien et périphérique, SAP |
| 04.74.10↔ | Anastomose nerveuse facio-faciale | 04.99.10↔ | Implantation ou remplacement de neuroprothèse périphérique |
| 04.74.11↔ | Anastomose entre nerf intercostal et interfasciculaire | 04.99.11↔ | Révision (sans remplacement) de neuroprothèse périphérique |
| 04.74.99↔ | Autre anastomose de nerf crânien ou périphérique, autre | 04.99.12↔ | Ablation de neuroprothèse périphérique |
| 04.75↔ | Révision de réparation antérieure de nerf crânien et périphérique | 04.99.99↔ | Autre opération de nerf crânien et périphérique, autre |
| 04.76↔ | Réparation de traumatisme ancien de nerf crânien et périphérique | 05.0↔ | Section de nerf ou de ganglion sympathique |
| 04.79.00↔ | Autre plastie de nerf, SAP | 05.11↔ | Biopsie de nerf ou de ganglion sympathique |
| 04.79.10↔ | Transplantation et transposition de nerf cérébral extracrânien, avec suture épineurale | 05.21↔ | Excision de ganglion sphénoopalatin |
| 04.79.11↔ | Transplantation et transposition du plexus brachial, avec suture épineurale | 05.22↔ | Sympathectomie cervicale |
| 04.79.12↔ | Transplantation et transposition de nerf de l'épaule, avec suture épineurale | 05.23↔ | Sympathectomie lombaire |
| 04.79.13↔ | Transplantation et transposition de nerf du bras et de la main, avec suture épineurale | 05.24↔ | Sympathectomie présacrée |
| 04.79.14↔ | Transplantation et transposition de nerf du tronc et du membre inférieur, avec suture épineurale | 05.25↔ | Sympathectomie périartérielle |
| 04.79.19↔ | Transplantation et transposition d'autre nerf, avec suture épineurale | 05.26↔ | Sympathectomie thoracique |
| 04.79.20↔ | Transplantation et transposition de nerf avec suture interfasciculaire | 05.29↔ | Autre sympathectomie et excision de ganglion |
| 04.79.21↔ | Transplantation et transposition de nerf cérébral extracrânien, avec suture interfasciculaire | 05.81↔ | Réparation de nerf ou de ganglion sympathique |
| 04.79.22↔ | Transplantation et transposition du plexus brachial, avec suture interfasciculaire | | |
| 04.79.23↔ | Transplantation et transposition de nerf de l'épaule, avec suture interfasciculaire | | |

| | | | |
|-----------|---|-----------|---|
| 05.89↔ | Autres opérations de nerf ou de ganglion sympathique | 18.39.11↔ | Résection du pavillon, totale, contrôlée par histographie |
| 05.9↔ | Autres opérations du système nerveux | 18.39.19↔ | Autre résection du pavillon, autre |
| 07.80↔ | Thymectomie, SAP | 18.39.99↔ | Autre excision de l'oreille externe, autre |
| 07.81↔ | Autre excision partielle du thymus | 21.32.10↔ | Excision ou destruction locale d'autre lésion du nez, sans contrôle histographique |
| 07.82↔ | Autre excision totale du thymus | 21.32.11↔ | Excision ou destruction locale d'autre lésion du nez, contrôlée par histographie |
| 07.83↔ | Excision partielle du thymus par voie thoroscopique | 21.4x.00↔ | Résection du nez, SAP |
| 07.84↔ | Excision totale du thymus par voie thoroscopique | 21.4x.10↔ | Résection du nez, partielle, sans contrôle histographique |
| 08.22.00↔ | Excision d'autre lésion mineure de paupière, SAP | 21.4x.11↔ | Résection du nez, partielle, contrôlée par histographie |
| 08.22.10↔ | Excision d'autre lésion mineure de paupière, sans contrôle histographique (chirurgie micrographique) | 21.4x.20↔ | Résection du nez, subtotale, sans contrôle histographique |
| 08.22.11↔ | Excision d'autre lésion mineure de paupière, contrôlée par histographie (chirurgie micrographique) | 21.4x.21↔ | Résection du nez, subtotale, contrôlée par histographie |
| 08.22.99↔ | Excision d'autre lésion mineure de paupière, autre | 21.4x.30↔ | Résection du nez, totale, sans contrôle histographique |
| 08.23.00↔ | Excision de lésion majeure de paupière, épaisseur partielle, SAP | 21.4x.31↔ | Résection du nez, totale, contrôlée par histographie |
| 08.23.10↔ | Excision de lésion majeure de paupière, épaisseur partielle, sans contrôle histographique (chirurgie micrographique) | 21.4x.99↔ | Résection du nez, autre |
| 08.23.11↔ | Excision de lésion majeure de paupière, épaisseur partielle, contrôlée par histographie (chirurgie micrographique) | 27.56.00↔ | Autre greffe de peau de la lèvre et de la bouche, SAP |
| 08.23.99↔ | Excision de lésion majeure de paupière, épaisseur partielle, autre | 27.56.10↔ | Greffe de peau d'épaisseur partielle de la lèvre et de la bouche, non étendue |
| 08.24.00↔ | Excision de lésion majeure de paupière, épaisseur transfixiante, SAP | 27.56.20↔ | Greffe de peau d'épaisseur partielle de la lèvre et de la bouche, étendue |
| 08.24.10↔ | Excision de lésion majeure de paupière, épaisseur transfixiante, sans contrôle histographique (chirurgie micrographique) | 27.56.30↔ | Hétérogreffe de peau à la lèvre, non étendue |
| 08.24.11↔ | Excision de lésion majeure de paupière, épaisseur transfixiante, contrôlée par histographie (chirurgie micrographique) | 27.56.40↔ | Hétérogreffe de peau à la lèvre, étendue |
| 08.24.99↔ | Excision de lésion majeure de paupière, épaisseur transfixiante, autre | 27.56.50↔ | Homogreffe de peau à la lèvre, non étendue |
| 08.51↔ | Canthotomie | 27.56.60↔ | Homogreffe de peau à la lèvre, étendue |
| 08.52↔ | Blépharorrhaphie | 27.56.99↔ | Autre greffe de peau de la lèvre et de la bouche, autre |
| 08.59.00↔ | Autre ajustement de position de paupière, SAP | 29.92↔ | Section du nerf glossopharyngien |
| 08.59.10↔ | Canthoplastie, SAP | 31.91↔ | Section de nerf laryngé |
| 08.59.11↔ | Canthopexie | 33.31↔ | Destruction du nerf phrénique pour collapsothérapie du poumon |
| 08.59.12↔ | Correction chirurgicale de l'épicanthus | 34.23.20↔ | Biopsie ouverte de la paroi thoracique |
| 08.59.99↔ | Autre ajustement de position de paupière, autre | 38.06.00↔ | Incision d'artères abdominales, SAP |
| 08.89.00↔ | Autre réparation de paupière, SAP | 38.06.10↔ | Incision d'artères viscérales, SAP |
| 08.89.10↔ | Réparation de paupière, angle palpébral interne ou externe | 38.06.11↔ | Incision du tronc coeliaque |
| 08.89.11↔ | Réparation de paupière par suspension du sourcil | 38.06.12↔ | Incision de l'artère gastrique |
| 08.89.12↔ | Réparation de paupière par résection d'un prolapsus de graisse orbitaire | 38.06.13↔ | Incision de l'artère hépatique |
| 08.89.13↔ | Réparation de paupière par surfaçage au laser | 38.06.14↔ | Incision de l'artère splénique |
| 08.89.14↔ | Réparation de paupière par autre technique d'allongement de la paupière supérieure | 38.06.15↔ | Incision de l'artère rénale |
| 08.89.15↔ | Réparation de paupière par allongement de la paupière inférieure | 38.06.16↔ | Incision de l'artère mésentérique |
| 08.89.99↔ | Autre réparation de paupière, autre | 38.06.17↔ | Incision de l'artère lombaire |
| 18.21.00↔ | Excision de fistule préauriculaire ou de sinus préauriculaire, SAP | 38.06.18↔ | Incision de l'artère iliaque |
| 18.21.10↔ | Excision de fistule préauriculaire ou de sinus préauriculaire, sans contrôle histographique | 38.06.19↔ | Incision d'artères viscérales, autre |
| 18.21.11↔ | Excision de fistule préauriculaire ou de sinus préauriculaire, contrôlée par histographie | 38.06.99↔ | Incision d'artères abdominales, autre |
| 18.21.99↔ | Excision de fistule préauriculaire ou de sinus préauriculaire, autre | 38.11↔ | Endartériectomie de vaisseaux intracrâniens |
| 18.29.00↔ | Excision ou destruction d'autre lésion de l'oreille externe, SAP | 38.21↔ | Biopsie de vaisseau sanguin |
| 18.29.01↔ | Destruction de lésion de l'oreille externe ou du conduit auditif externe | 38.42↔ | Résection d'autres vaisseaux de la tête et du cou, avec remplacement |
| 18.29.10↔ | Excision d'autre lésion de l'oreille externe ou du conduit auditif externe, sans contrôle histographique | 38.62↔ | Autre excision de vaisseaux de la tête et du cou |
| 18.29.11↔ | Excision d'autre lésion de l'oreille externe ou du conduit auditif externe, contrôlée par histographie | 38.66.00↔ | Autre excision d'artères abdominales, SAP |
| 18.29.99↔ | Excision ou destruction d'autre lésion de l'oreille externe, autre | 38.66.10↔ | Autre excision d'artères viscérales, SAP |
| 18.31.00↔ | Excision radicale de lésion de l'oreille externe, SAP | 38.66.11↔ | Autre excision du tronc coeliaque |
| 18.31.10↔ | Excision radicale de lésion de l'oreille externe ou du conduit auditif externe ou résection partielle du pavillon, sans contrôle histographique | 38.66.12↔ | Autre excision de l'artère gastrique |
| 18.31.11↔ | Excision radicale de lésion de l'oreille externe ou du conduit auditif externe ou résection partielle du pavillon, contrôlée par histographie | 38.66.13↔ | Autre excision de l'artère hépatique |
| 18.31.19↔ | Excision radicale de lésion de l'oreille externe, autre | 38.66.14↔ | Autre excision de l'artère splénique |
| 18.39.00↔ | Autre excision de l'oreille externe, SAP | 38.66.15↔ | Autre excision de l'artère rénale |
| 18.39.10↔ | Résection du pavillon, totale, sans contrôle histographique | 38.66.16↔ | Autre excision de l'artère mésentérique |
| | | 38.66.17↔ | Autre excision de l'artère lombaire |
| | | 38.66.18↔ | Autre excision de l'artère iliaque |
| | | 38.66.19↔ | Autre excision d'artères viscérales, autre |
| | | 38.82.00↔ | Autre occlusion chirurgicale de vaisseaux de la tête et du cou, SAP |
| | | 38.82.10↔ | Autre occlusion chirurgicale d'artères extracrâniennes de la tête et du cou |
| | | 38.82.20↔ | Autre occlusion chirurgicale de veines extracrâniennes de la tête et du cou, SAP |
| | | 38.82.21↔ | Autre occlusion chirurgicale de la veine jugulaire |
| | | 38.82.22↔ | Autre occlusion chirurgicale d'autres veines extracrâniennes profondes de la tête et du cou |
| | | 38.82.29↔ | Autre occlusion chirurgicale de veines extracrâniennes de la tête et du cou, autre |
| | | 38.82.99↔ | Autre occlusion chirurgicale de vaisseaux de la tête et du cou, autre |

| | | | |
|-----------|---|-----------|--|
| 38.85.00↔ | Autre occlusion chirurgicale d'autres vaisseaux thoraciques, SAP | 39.59.29↔ | Transposition d'artères, autre |
| 38.85.10↔ | Autre occlusion chirurgicale d'autres artères thoraciques, SAP | 39.59.30↔ | Autre réparation de vaisseaux de la tête et du cou, SAP |
| 38.85.11↔ | Autre occlusion chirurgicale de l'artère sous-clavière | 39.59.31↔ | Autre réparation de vaisseaux intracrâniens |
| 38.85.12↔ | Autre occlusion chirurgicale de l'artère pulmonaire | 39.59.32↔ | Autre réparation d'artère vertébrale extracrânienne |
| 38.85.13↔ | Autre occlusion chirurgicale du tronc brachio-céphalique | 39.59.33↔ | Autre réparation d'artères extracrâniennes de la tête et du cou, autre |
| 38.85.19↔ | Autre occlusion chirurgicale d'autres artères thoraciques, autre | 39.59.34↔ | Autre réparation de la veine jugulaire |
| 38.85.20↔ | Autre occlusion chirurgicale de veines thoraciques, SAP | 39.59.39↔ | Autre réparation de vaisseaux de la tête et du cou, autre |
| 38.85.21↔ | Autre occlusion chirurgicale de la veine cave supérieure | 39.59.40↔ | Autre réparation de vaisseaux de membre supérieur, SAP |
| 38.85.22↔ | Autre occlusion chirurgicale de la veine pulmonaire | 39.59.41↔ | Autre réparation d'artères de membre supérieur |
| 38.85.23↔ | Autre occlusion chirurgicale de la veine sous-clavière | 39.59.42↔ | Autre réparation de la veine sous-clavière, de la veine axillaire et de la veine brachio-céphalique |
| 38.85.28↔ | Autre occlusion chirurgicale d'autres veines thoraciques profondes | 39.59.48↔ | Autre réparation d'autres veines profondes du membre supérieur |
| 38.85.29↔ | Autre occlusion chirurgicale de veines thoraciques, autre | 39.59.49↔ | Autre réparation de vaisseaux de membre supérieur, autre |
| 38.85.99↔ | Autre occlusion chirurgicale d'autres vaisseaux thoraciques, autre | 39.59.50↔ | Autre réparation de vaisseaux thoraciques, SAP |
| 38.86.00↔ | Autre occlusion chirurgicale d'artères abdominales, SAP | 39.59.51↔ | Autre réparation de l'aorte thoracique |
| 38.86.10↔ | Autre occlusion chirurgicale d'artères viscérales, SAP | 39.59.52↔ | Autre réparation de l'artère pulmonaire |
| 38.86.11↔ | Autre occlusion chirurgicale du tronc coeliaque | 39.59.53↔ | Autre réparation d'artères thoraciques, autre |
| 38.86.12↔ | Autre occlusion chirurgicale de l'artère gastrique | 39.59.54↔ | Autre réparation de la veine pulmonaire |
| 38.86.13↔ | Autre occlusion chirurgicale de l'artère hépatique | 39.59.55↔ | Autre réparation de la veine cave supérieure |
| 38.86.14↔ | Autre occlusion chirurgicale de l'artère splénique | 39.59.59↔ | Autre réparation de vaisseaux thoraciques, autre |
| 38.86.15↔ | Autre occlusion chirurgicale de l'artère rénale | 39.59.60↔ | Autre réparation d'artères abdominales, SAP |
| 38.86.16↔ | Autre occlusion chirurgicale de l'artère mésentérique | 39.59.61↔ | Autre réparation de l'aorte abdominale |
| 38.86.17↔ | Autre occlusion chirurgicale de l'artère iliaque | 39.59.62↔ | Autre réparation du tronc coeliaque |
| 38.86.19↔ | Autre occlusion chirurgicale d'artères viscérales, autre | 39.59.63↔ | Autre réparation de l'artère gastrique |
| 38.86.99↔ | Autre occlusion chirurgicale d'artères abdominales, autre | 39.59.64↔ | Autre réparation de l'artère hépatique |
| 38.87.00↔ | Autre occlusion chirurgicale de veines abdominales, SAP | 39.59.65↔ | Autre réparation de l'artère splénique |
| 38.87.10↔ | Autre occlusion chirurgicale de veines abdominales profondes, SAP | 39.59.66↔ | Autre réparation de l'artère rénale |
| 38.87.11↔ | Autre occlusion chirurgicale de la veine cave inférieure | 39.59.67↔ | Autre réparation de l'artère mésentérique |
| 38.87.12↔ | Autre occlusion chirurgicale des veines iliaques commune et interne | 39.59.68↔ | Autre réparation de l'artère iliaque |
| 38.87.19↔ | Autre occlusion chirurgicale de veines abdominales profondes, autre | 39.59.69↔ | Autre réparation d'artères abdominales, autre |
| 38.87.99↔ | Autre occlusion chirurgicale de veines abdominales, autre | 39.59.70↔ | Autre réparation de veines abdominales, SAP |
| 39.50.00↔ | Angioplastie ou athérectomie d'autre(s) vaisseau(x) non-coronaire(s), SAP | 39.59.71↔ | Autre réparation de la veine cave inférieure |
| 39.50.10↔ | Angioplastie ou athérectomie d'autre(s) vaisseau(x) non-coronaire(s) par ballonnet, SAP | 39.59.72↔ | Autre réparation de la veine iliaque |
| 39.50.11↔ | Angioplastie ou athérectomie d'autre(s) vaisseau(x) non-coronaire(s) par ballonnet simple | 39.59.79↔ | Autre réparation de veines abdominales, autre |
| 39.50.12↔ | Angioplastie ou athérectomie d'autre(s) vaisseau(x) non-coronaire(s) par ballonnet à lames | 39.59.80↔ | Autre réparation de vaisseaux de membre inférieur, SAP |
| 39.50.13↔ | Angioplastie ou athérectomie d'autre(s) vaisseau(x) non-coronaire(s) par ballonnet de cryoplastie | 39.59.81↔ | Autre réparation d'artères de membre inférieur |
| 39.50.14↔ | Angioplastie ou athérectomie d'autre(s) vaisseau(x) non-coronaire(s) par ballonnet à élution médicamenteuse | 39.59.82↔ | Autre réparation de la veine fémorale |
| 39.50.19↔ | Angioplastie ou athérectomie d'autre(s) vaisseau(x) non-coronaire(s) par autre ballonnet | 39.59.83↔ | Autre réparation de la veine poplitée |
| 39.50.20↔ | Angioplastie par laser à lame d'autre(s) vaisseau(x) non-coronaire(s) | 39.59.88↔ | Autre réparation d'autres veines profondes du membre inférieur |
| 39.50.21↔ | Angioplastie, thrombectomie d'autre(s) vaisseau(x) non-coronaire(s) | 39.59.89↔ | Autre réparation de vaisseaux de membre inférieur, autre |
| 39.50.99↔ | Angioplastie ou athérectomie d'autre(s) vaisseau(x) non-coronaire(s), autre | 39.59.90↔ | Autre réparation de vaisseau, plastie de valves veineuses |
| 39.59.00↔ | Autre réparation de vaisseau, SAP | 39.59.99↔ | Autre réparation de vaisseau, autre |
| 39.59.10↔ | Transposition d'artères, SAP | 39.75.11↔ | Intervention vasculaire transluminale percutanée, autres vaisseaux, thrombectomie à lame rotative |
| 39.59.11↔ | Transposition d'artère vertébrale extracrânienne | 39.8x.00↔ | Opération du corps carotidien, du sinus carotidien et d'autres corps vasculaires, SAP |
| 39.59.12↔ | Transposition d'autres artères extracrâniennes de la tête et du cou | 39.8x.10↔ | Exploration du corps carotidien et d'autres corps vasculaires |
| 39.59.13↔ | Transposition d'artères de membre supérieur | 39.8x.11↔ | Excision du corps carotidien et d'autres corps vasculaires |
| 39.59.14↔ | Transposition d'artères thoraciques | 39.8x.20↔ | Implantation ou remplacement de générateur d'impulsions pour activation du baroréflexe |
| 39.59.15↔ | Transposition de l'artère gastrique, de l'artère hépatique et de l'artère splénique | 39.8x.21↔ | Révision (sans remplacement) de générateur d'impulsions pour activation du baroréflexe |
| 39.59.16↔ | Transposition de l'artère rénale | 39.8x.22↔ | Ablation de générateur d'impulsions pour activation du baroréflexe |
| 39.59.17↔ | Transposition de l'artère mésentérique | 39.8x.30↔ | Implantation ou remplacement d'électrode(s) pour activation du baroréflexe |
| 39.59.18↔ | Transposition d'autres artères viscérales | 39.8x.31↔ | Révision (sans remplacement) d'électrode(s) pour activation du baroréflexe |
| 39.59.19↔ | Transposition de l'artère iliaque | 39.8x.32↔ | Ablation d'électrode(s) pour activation du baroréflexe |
| 39.59.20↔ | Transposition d'autres artères abdominales | 39.8x.99↔ | Opération du corps carotidien, du sinus carotidien et d'autres corps vasculaires, autre |
| 39.59.21↔ | Transposition d'artères de membre inférieur | 39.99.00↔ | Autres opérations de vaisseaux, SAP |
| | | 39.99.10↔ | Aortopexie |
| | | 39.99.20↔ | Opérations d'anomalies vasculaires congénitales, SAP |
| | | 39.99.21↔ | Opérations d'anomalie congénitale de l'isthme aortique (sténose) ou d'interruption de la crosse aortique |
| | | 39.99.22↔ | Opérations d'anomalie congénitale de l'artère ou de la veine pulmonaire ou d'une artère sous-clavière droite rétro-oesophagienne (arteria lusoria) |

| | | | |
|-----------|---|-----------|---|
| 39.99.23↔ | Opérations d'anomalies congénitales de la veine cave | 80.82.10↔ | Excision ou destruction locale de lésion articulaire du coude sous arthroscopie |
| 39.99.24↔ | Opération et unifocalisation de vaisseaux collatéraux congénitaux | 80.82.11↔ | Débridement de l'articulation du coude |
| 39.99.30↔ | Fermeture par cathéter du canal artériel de Botal, SAP | 80.82.12↔ | Excision de kyste de l'articulation du coude |
| 39.99.31↔ | Fermeture par cathéter du canal artériel de Botal, avec coil | 80.82.99↔ | Autre excision ou destruction locale de lésion articulaire, coude, autre |
| 39.99.32↔ | Fermeture par cathéter du canal artériel de Botal, avec obturateur d'Amplatz | 80.83.00↔ | Autre excision ou destruction locale de lésion articulaire, poignet, SAP |
| 39.99.38↔ | Fermeture par cathéter du canal artériel de Botal, autre | 80.83.10↔ | Excision ou destruction locale de lésion articulaire du poignet sous arthroscopie |
| 39.99.39↔ | Opérations d'autres anomalies vasculaires congénitales | 80.83.11↔ | Débridement de l'articulation du poignet |
| 39.99.99↔ | Autres opérations de vaisseaux, autre | 80.83.12↔ | Excision de kyste de l'articulation du poignet |
| 40.11.10↔ | Biopsie ouverte (par incision) de ganglion lymphatique médiastinal, para-aortique, iliaque ou pelvien | 80.83.99↔ | Autre excision ou destruction locale de lésion articulaire, poignet, autre |
| 40.11.11↔ | Biopsie ouverte (par incision) de ganglion lymphatique cervical, supraclaviculaire, axillaire ou inguinal | 80.85.00↔ | Autre excision ou destruction locale de lésion articulaire, hanche, SAP |
| 44.01↔ | Vagotomie tronculaire | 80.85.10↔ | Excision ou destruction locale de lésion articulaire de la hanche sous arthroscopie |
| 77.40.20↔ | Biopsie osseuse, site non spécifié, biopsie ouverte | 80.85.11↔ | Débridement de l'articulation coxo-fémorale |
| 77.40.99↔ | Biopsie osseuse, site non spécifié, autre | 80.85.12↔ | Excision de kyste de l'articulation coxo-fémorale |
| 77.41.00↔ | Biopsie osseuse, clavicule, omoplate, côtes et sternum, SAP | 80.85.99↔ | Autre excision ou destruction locale de lésion articulaire, hanche, autre |
| 77.41.20↔ | Biopsie osseuse, clavicule, omoplate, côtes et sternum, biopsie ouverte | 80.86.00↔ | Autre excision ou destruction locale de lésion articulaire, genou, SAP |
| 77.41.99↔ | Biopsie osseuse, clavicule, omoplate, côtes et sternum, autre | 80.86.10↔ | Excision ou destruction locale de lésion articulaire du genou sous arthroscopie |
| 77.42.00↔ | Biopsie osseuse, humérus, SAP | 80.86.11↔ | Débridement de l'articulation du genou |
| 77.42.20↔ | Biopsie osseuse, humérus, biopsie ouverte | 80.86.12↔ | Excision de kyste de l'articulation du genou |
| 77.42.99↔ | Biopsie osseuse, humérus, autre | 80.86.13↔ | Excision de kyste méniscal de l'articulation du genou |
| 77.43.00↔ | Biopsie osseuse, radius et cubitus, SAP | 80.86.99↔ | Autre excision ou destruction locale de lésion articulaire, genou, autre |
| 77.43.20↔ | Biopsie osseuse, radius et cubitus, biopsie ouverte | 80.87.00↔ | Autre excision ou destruction locale de lésion articulaire, cheville, SAP |
| 77.43.99↔ | Biopsie osseuse, radius et cubitus, autre | 80.87.10↔ | Excision ou destruction locale de lésion de l'articulation talo-crurale sous arthroscopie |
| 77.44.00↔ | Biopsie osseuse, os du carpe et du métacarpe, SAP | 80.87.11↔ | Débridement de l'articulation talo-crurale |
| 77.44.20↔ | Biopsie osseuse, os du carpe et du métacarpe, biopsie ouverte | 80.87.12↔ | Excision de kyste de l'articulation talo-crurale |
| 77.44.99↔ | Biopsie osseuse, os du carpe et du métacarpe, autre | 80.87.19↔ | Autre excision ou destruction locale de lésion de l'articulation talo-crurale |
| 77.45.00↔ | Biopsie osseuse, fémur, SAP | 80.87.20↔ | Excision ou destruction locale de lésion articulaire de l'articulation sous-talaire sous arthroscopie |
| 77.45.20↔ | Biopsie osseuse, fémur, biopsie ouverte | 80.87.21↔ | Débridement de l'articulation sous-talaire |
| 77.45.99↔ | Biopsie osseuse, fémur, autre | 80.87.22↔ | Excision de kyste de l'articulation sous-talaire |
| 77.46.00↔ | Biopsie osseuse, rotule, SAP | 80.87.29↔ | Autre excision ou destruction locale de lésion de l'articulation sous-talaire |
| 77.46.20↔ | Biopsie osseuse, rotule, biopsie ouverte | 80.87.99↔ | Autre excision ou destruction locale de lésion articulaire, cheville, autre |
| 77.46.99↔ | Biopsie osseuse, rotule, autre | 80.88.00↔ | Autre excision ou destruction locale de lésion articulaire, pied et orteil, SAP |
| 77.47.00↔ | Biopsie osseuse, tibia et péroné, SAP | 80.88.10↔ | Excision ou destruction locale de lésion articulaire de pied et d'orteil sous arthroscopie |
| 77.47.20↔ | Biopsie osseuse, tibia et péroné, biopsie ouverte | 80.88.20↔ | Débridement de l'articulation métatarso-phalangienne |
| 77.47.99↔ | Biopsie osseuse, tibia et péroné, autre | 80.88.21↔ | Excision de kyste de l'articulation métatarso-phalangienne |
| 77.48.00↔ | Biopsie osseuse, os du tarse et du métatarse, SAP | 80.88.29↔ | Autre excision ou destruction locale de lésion de l'articulation métatarso-phalangienne |
| 77.48.20↔ | Biopsie osseuse, os du tarse et du métatarse, biopsie ouverte | 80.88.30↔ | Débridement d'articulation d'orteil |
| 77.48.99↔ | Biopsie osseuse, os du tarse et du métatarse, autre | 80.88.40↔ | Autre débridement d'autre articulation de pied |
| 77.49.00↔ | Biopsie osseuse, autre site spécifié, sauf os de la face, SAP | 80.88.50↔ | Excision de kyste d'autre articulation de pied et d'orteil |
| 77.49.21↔ | Biopsie osseuse, autre site spécifié, sauf os de la face, biopsie osseuse de la colonne vertébrale, biopsie ouverte | 80.88.59↔ | Autre excision ou destruction locale de lésion d'autre articulation de pied et d'orteil |
| 77.49.41↔ | Biopsie osseuse, autre site spécifié, sauf os de la face, biopsie osseuse de phalanges du pied, biopsie ouverte | 80.88.99↔ | Autre excision ou destruction locale de lésion articulaire, pied et orteil, autre |
| 77.49.91↔ | Biopsie osseuse, autre site spécifié, sauf os de la face, biopsie ouverte | 80.89.00↔ | Autre excision ou destruction locale de lésion articulaire, autre site spécifié, SAP |
| 77.49.99↔ | Biopsie osseuse, autre site spécifié, sauf os de la face, autre | 80.89.20↔ | Excision ou destruction locale de lésion de l'articulation sacro-iliaque sous arthroscopie |
| 77.61.11↔ | Excision locale de lésion ou de tissu osseux, côte | 80.89.21↔ | Débridement de l'articulation sacro-iliaque |
| 77.61.12↔ | Excision locale de lésion ou de tissu osseux, sternum | 80.89.22↔ | Excision de kyste de l'articulation sacro-iliaque |
| 77.81.11↔ | Autre ostectomie partielle, côte | 80.89.29↔ | Autre excision ou destruction locale de lésion de l'articulation sacro-iliaque |
| 77.81.12↔ | Autre ostectomie partielle, sternum | 80.89.41↔ | Débridement de lésion articulaire d'autre site spécifié |
| 79.24↔ | Réduction ouverte de fracture sans fixation interne, phalange de la main | 80.89.42↔ | Excision de kyste articulaire d'autre site spécifié |
| 80.81.00↔ | Autre excision ou destruction locale de lésion articulaire, ceinture scapulaire et épaule, SAP | | |
| 80.81.10↔ | Débridement de l'articulation glénohumérale | | |
| 80.81.11↔ | Excision de kyste de l'articulation glénohumérale | | |
| 80.81.19↔ | Autre excision ou destruction locale de lésion de l'articulation glénohumérale | | |
| 80.81.20↔ | Débridement de l'articulation acromio-claviculaire | | |
| 80.81.21↔ | Excision de kyste de l'articulation acromio-claviculaire | | |
| 80.81.29↔ | Autre excision ou destruction locale de lésion de l'articulation acromio-claviculaire | | |
| 80.81.99↔ | Autre excision ou destruction locale de lésion articulaire, ceinture scapulaire et épaule, autre | | |
| 80.82.00↔ | Autre excision ou destruction locale de lésion articulaire, coude, SAP | | |

| | | | |
|-----------|---|-----------|---|
| 80.89.99↔ | Autre excision ou destruction locale de lésion articulaire, autre | 81.45.11↔ | Réparation du ligament croisé postérieur avec tendon rotulien autogène sous arthroscopie |
| 80.90.00↔ | Autre excision articulaire, SAP | 81.45.12↔ | Réparation du ligament croisé antérieur avec tendon semi-tendineux et/ou gracilis sous arthroscopie |
| 80.90.10↔ | Excision articulaire sous arthroscopie | 81.45.13↔ | Réparation du ligament croisé postérieur avec tendon semi-tendineux et/ou gracilis sous arthroscopie |
| 80.90.99↔ | Autre excision articulaire, autre | 81.45.19↔ | Autre réparation des ligaments croisés sous arthroscopie |
| 80.91.00↔ | Autre excision articulaire, ceinture scapulaire et épaule, SAP | 81.45.20↔ | Réparation chirurgicale ouverte du ligament croisé antérieur avec tendon rotulien autogène |
| 80.91.10↔ | Excision arthroscopique, articulation glénohumérale | 81.45.21↔ | Réparation chirurgicale ouverte du ligament croisé postérieur avec tendon rotulien autogène |
| 80.91.11↔ | Autre excision, articulation glénohumérale | 81.45.22↔ | Réparation chirurgicale ouverte du ligament croisé antérieur avec tendon semi-tendineux et/ou gracilis |
| 80.91.20↔ | Excision arthroscopique, articulation acromio-claviculaire | 81.45.23↔ | Réparation chirurgicale ouverte du ligament croisé postérieur avec tendon semi-tendineux et/ou gracilis |
| 80.91.21↔ | Autre excision, articulation acromio-claviculaire | 81.45.29↔ | Autre réparation chirurgicale ouverte des ligaments croisés |
| 80.91.30↔ | Prélèvement de greffon cartilagineux, ceinture scapulaire et épaule | 81.45.99↔ | Autre réparation des ligaments croisés, autre |
| 80.91.99↔ | Autre excision articulaire, ceinture scapulaire et épaule, autre | 81.71.00↔ | Arthroplastie métacarpo-phalangienne et interphalangienne avec implant, SAP |
| 80.92.00↔ | Autre excision articulaire, coude, SAP | 81.71.10↔ | Arthroplastie métacarpo-phalangienne et interphalangienne avec implant, autre |
| 80.92.10↔ | Excision arthroscopique, coude | 81.71.99↔ | Arthroplastie métacarpophalangienne et interphalangienne avec implant, autre |
| 80.92.11↔ | Prélèvement de greffon cartilagineux du coude | 81.72↔ | Arthroplastie métacarpo-phalangienne et interphalangienne, sans implant |
| 80.92.99↔ | Autre excision articulaire, coude, autre | 81.74.00↔ | Arthroplastie carpo-carpienne et carpo-métacarpienne avec implant, SAP |
| 80.93.00↔ | Autre excision articulaire, poignet, SAP | 81.74.10↔ | Implantation d'endoprothèse d'articulation trapézo-métacarpienne du pouce |
| 80.93.10↔ | Excision arthroscopique, poignet | 81.74.99↔ | Arthroplastie carpo-carpienne et carpo-métacarpienne avec implant, autre |
| 80.93.11↔ | Prélèvement de greffon cartilagineux du poignet | 81.93.00↔ | Suture de capsule ou de ligament du membre supérieur, SAP |
| 80.93.12↔ | Réséction du ligament triangulaire du carpe | 81.93.10↔ | Suture de l'appareil ligamentaire de la clavicule |
| 80.93.99↔ | Autre excision articulaire, poignet, autre | 81.93.20↔ | Suture du ligament annulaire radio-cubital |
| 80.94↔ | Autre excision articulaire, main et doigt | 81.93.21↔ | Suture de l'appareil ligamentaire radio-cubital distal |
| 80.95.00↔ | Autre excision articulaire, hanche, SAP | 81.93.30↔ | Suture de capsule ou de ligament, carpe et métacarpe |
| 80.95.10↔ | Excision arthroscopique, hanche | 81.93.99↔ | Suture de capsule ou de ligament du membre supérieur, autre |
| 80.95.11↔ | Prélèvement de greffon cartilagineux de la hanche | 82.12↔ | Fasciotomie de la main |
| 80.95.99↔ | Autre excision articulaire, hanche, autre | 82.32↔ | Excision de tendon de la main pour greffe |
| 80.96.00↔ | Autre excision articulaire, genou, SAP | 82.34↔ | Excision de muscle ou de fascia de la main pour greffe (transfert) |
| 80.96.10↔ | Excision arthroscopique, genou | 82.35.00↔ | Autre fasciectomie de la main, SAP |
| 80.96.20↔ | Prélèvement arthroscopique de greffon cartilagineux du genou | 82.35.10↔ | Fasciectomie du creux palmaire |
| 80.96.21↔ | Prélèvement chirurgical ouvert de greffon cartilagineux du genou | 82.35.11↔ | Fasciectomie de main et de doigt avec neurolyse |
| 80.96.99↔ | Autre excision articulaire, genou, autre | 82.35.12↔ | Fasciectomie de main et de doigt avec neurolyse et artériolyse |
| 80.97.00↔ | Autre excision articulaire, cheville, SAP | 82.35.13↔ | Fasciectomie de main et de doigt avec arthrolyse |
| 80.97.10↔ | Excision arthroscopique, articulation talo-crurale | 82.35.99↔ | Autre fasciectomie de la main, autre |
| 80.97.11↔ | Autre excision, articulation talo-crurale | 82.39.00↔ | Autre excision de tissu mou de la main, SAP |
| 80.97.20↔ | Excision arthroscopique, articulation sous-talaire | 82.39.10↔ | Autre excision de tissu mou de la main, excision de gaines tendineuses de la main |
| 80.97.21↔ | Autre excision, articulation sous-talaire | 82.39.99↔ | Autre excision de tissu mou de la main, autre |
| 80.97.30↔ | Prélèvement de greffon cartilagineux de la cheville | 82.46.00↔ | Suture de muscle ou de fascia de la main, SAP |
| 80.97.99↔ | Autre excision articulaire, cheville, autre | 82.46.10↔ | Suture de fascia de la main |
| 80.98.00↔ | Autre excision articulaire, pied et orteil, SAP | 82.46.20↔ | Suture de muscle de la main |
| 80.98.10↔ | Excision arthroscopique, pied et orteil | 82.46.99↔ | Suture de muscle ou de fascia de la main, autre |
| 80.98.11↔ | Autre excision, articulation métatarso-phalangienne | 82.51↔ | Avancement de tendon de la main |
| 80.98.12↔ | Autre excision, autres articulations du pied | 82.52↔ | Recul de tendon de la main |
| 80.98.13↔ | Autre excision, articulation d'orteil | 82.53↔ | Réinsertion de tendon de la main |
| 80.98.99↔ | Autre excision articulaire, pied et orteil, autre | 82.54↔ | Réinsertion de muscle de la main |
| 80.99.00↔ | Autre excision articulaire, autre site spécifié, SAP | 82.55↔ | Autre changement de longueur de muscle ou tendon de main |
| 80.99.10↔ | Excision arthroscopique, articulation sternoclaviculaire | 82.56↔ | Autre transfert ou greffe de tendon de la main |
| 80.99.11↔ | Autre excision, articulation sternoclaviculaire | 82.57.00↔ | Autre transfert d'autre tendon de la main, SAP |
| 80.99.20↔ | Excision arthroscopique, articulation sacro-iliaque | 82.57.10↔ | Autre transfert d'autre tendon de la main, transfert de tendon fléchisseur de la main |
| 80.99.21↔ | Autre excision, articulation sacro-iliaque | 82.57.99↔ | Autre transfert d'autre tendon de la main, autre |
| 80.99.30↔ | Excision arthroscopique, symphyse | 82.58↔ | Autre transfert ou lambeau musculaire de la main |
| 80.99.31↔ | Autre excision, symphyse | 82.59↔ | Autre transposition de muscle de la main |
| 80.99.90↔ | Excision articulaire arthroscopique, d'autre site spécifié | 82.61↔ | Pollicisation (avec transfert de nerfs et de vaisseaux) |
| 80.99.91↔ | Prélèvement de greffon cartilagineux sur articulation d'autre site spécifié | 82.69↔ | Autre reconstruction du pouce |
| 80.99.99↔ | Autre excision articulaire, autre site spécifié, autre | 82.71↔ | Reconstruction de poulie de tendon |
| 81.25↔ | Arthrodèse radio-carpienne | | |
| 81.44.00↔ | Stabilisation de la rotule, SAP | | |
| 81.44.10↔ | Stabilisation de la rotule, incision du rétinacle latéral | | |
| 81.44.11↔ | Stabilisation de la rotule, section de l'aileron rotulien externe et ligamentoplastie | | |
| 81.44.12↔ | Stabilisation de la rotule, transfert de l'insertion d'un tendon rotulien | | |
| 81.44.13↔ | Stabilisation de la rotule, transfert de l'insertion d'un tendon rotulien avec implantation d'un greffon osseux | | |
| 81.44.14↔ | Stabilisation de la rotule par plastie du MPFL (Medial Patello-Femoral Ligament) | | |
| 81.44.99↔ | Stabilisation de la rotule, autre | | |
| 81.45.00↔ | Autre réparation des ligaments croisés, SAP | | |
| 81.45.10↔ | Réparation du ligament croisé antérieur avec tendon rotulien autogène sous arthroscopie | | |

| | | | |
|-----------|--|-----------|--|
| 82.72.00↔ | Opération plastique de la main avec greffe de muscle ou de fascia, SAP | 83.09.96↔ | Autre incision de tissu mou, membre inférieur |
| 82.72.10↔ | Opération plastique avec greffe de muscle ou de fascia, un doigt | 83.09.97↔ | Autre incision de tissu mou, autre site |
| 82.72.11↔ | Opération plastique avec greffe de muscle ou de fascia, autres parties de la main | 83.11↔ | Ténotomie du tendon d'Achille |
| 82.72.99↔ | Opération plastique de la main avec greffe de muscle ou de fascia, autre | 83.12↔ | Ténotomie des adducteurs de la hanche |
| 82.79↔ | Opération plastique de main avec autre greffe ou implant | 83.13.10↔ | Incision de tendon, tête et cou |
| 82.81↔ | Transfert de doigt, sauf le pouce | 83.13.11↔ | Incision de tendon, épaule et aisselle |
| 82.82↔ | Réparation de main en pince de homard | 83.13.12↔ | Incision de tendon, bras et coude |
| 82.83↔ | Réparation de macrodactylie | 83.13.13↔ | Incision de tendon, avant-bras |
| 82.85↔ | Autre ténodèse de la main | 83.13.14↔ | Incision de tendon, paroi thoracique, abdomen et dos |
| 82.86.00↔ | Autre ténoplastie de la main, SAP | 83.13.15↔ | Incision de tendon, région inguino-génitale et fesses |
| 82.86.10↔ | Ténoplastie, transfert de tendons fléchisseurs de la main | 83.13.16↔ | Incision de tendon, membre inférieur |
| 82.86.11↔ | Constitution de matériel de greffe pour tendons de la main | 83.13.19↔ | Incision de tendon, autre site |
| 82.86.12↔ | Révision de greffe de tendon de la main (sans remplacement) | 83.13.20↔ | Section de tendon, tête et cou |
| 82.86.13↔ | Remplacement d'implant tendineux de la main | 83.13.21↔ | Section de tendon, épaule et aisselle |
| 82.86.99↔ | Autre ténoplastie de la main, autre | 83.13.22↔ | Section de tendon, bras et coude |
| 82.89.00↔ | Autre opération plastique de la main, SAP | 83.13.23↔ | Section de tendon, avant-bras |
| 82.89.10↔ | Plastie de gaine tendineuse de la main | 83.13.24↔ | Section de tendon, paroi thoracique, abdomen et dos |
| 82.89.11↔ | Refixation osseuse de ligaments, carpe / métacarpe | 83.13.25↔ | Section de tendon, région inguino-génitale et fesses |
| 82.89.12↔ | Refixation osseuse d'autres ligaments de la main | 83.13.26↔ | Section de tendon, membre inférieur |
| 82.89.13↔ | Distraction des parties molles pour couverture d'articulation lors d'anomalies congénitales de la main | 83.13.29↔ | Section de tendon, autre site |
| 82.89.14↔ | Radialisation lors d'anomalies congénitales de la main | 83.14.10↔ | Fasciotomie ou aponévrotomie, tête et cou |
| 82.89.15↔ | Résection de resserrements avec reconstruction plastique lors d'anomalies congénitales de la main | 83.14.11↔ | Fasciotomie ou aponévrotomie, épaule et aisselle |
| 82.89.16↔ | Transfert d'orteil à doigt | 83.14.12↔ | Fasciotomie ou aponévrotomie, bras et coude |
| 82.89.99↔ | Autre opération plastique de la main, autre | 83.14.13↔ | Fasciotomie ou aponévrotomie, avant-bras |
| 82.91↔ | Lyse d'adhérence de la main | 83.14.14↔ | Fasciotomie ou aponévrotomie, paroi thoracique, abdomen et dos |
| 82.99.10↔ | Autres opérations de tendon de la main | 83.14.15↔ | Fasciotomie ou aponévrotomie, région inguino-génitale et fesses |
| 82.99.20↔ | Autres opérations de fascia de la main | 83.14.16↔ | Fasciotomie ou aponévrotomie, membre inférieur |
| 82.99.30↔ | Autres opérations de muscle de la main | 83.14.19↔ | Fasciotomie ou aponévrotomie, autre site |
| 83.02.10↔ | Myotomie, tête et cou | 83.19.10↔ | Section de muscle, tête et cou |
| 83.02.11↔ | Myotomie, épaule et aisselle | 83.19.11↔ | Section de muscle, épaule et aisselle |
| 83.02.12↔ | Myotomie, bras et coude | 83.19.12↔ | Section de muscle, bras et coude |
| 83.02.13↔ | Myotomie, avant-bras | 83.19.13↔ | Section de muscle, avant-bras |
| 83.02.14↔ | Myotomie, paroi thoracique, abdomen et dos | 83.19.14↔ | Section de muscle, paroi thoracique, abdomen et dos |
| 83.02.15↔ | Myotomie, région inguino-génitale et fesses | 83.19.15↔ | Section de muscle, région inguino-génitale et fesses |
| 83.02.16↔ | Myotomie, membre inférieur | 83.19.16↔ | Section de muscle, membre inférieur |
| 83.02.19↔ | Myotomie, autre site | 83.19.19↔ | Section de muscle, autre site |
| 83.03.10↔ | Bursotomie, tête et cou | 83.19.20↔ | Désinsertion de muscle, de tendon et de fascia, tête et cou |
| 83.03.11↔ | Bursotomie, épaule et aisselle | 83.19.21↔ | Désinsertion de muscle, de tendon et de fascia, épaule et aisselle |
| 83.03.12↔ | Bursotomie, bras et coude | 83.19.22↔ | Désinsertion de muscle, de tendon et de fascia, bras et coude |
| 83.03.13↔ | Bursotomie, avant-bras | 83.19.23↔ | Désinsertion de muscle, de tendon et de fascia, avant-bras |
| 83.03.14↔ | Bursotomie, paroi thoracique, abdomen et dos | 83.19.24↔ | Désinsertion de muscle, de tendon et de fascia, paroi thoracique, abdomen et dos |
| 83.03.15↔ | Bursotomie, région inguino-génitale et fesses | 83.19.25↔ | Désinsertion de muscle, de tendon et de fascia, région inguino-génitale et fesses |
| 83.03.16↔ | Bursotomie, membre inférieur | 83.19.26↔ | Désinsertion de muscle, de tendon et de fascia, membre inférieur |
| 83.03.19↔ | Bursotomie, autre site | 83.19.29↔ | Désinsertion de muscle, de tendon et de fascia, autre site |
| 83.09.10↔ | Extraction de corps étranger de muscle, de tendon et de fascia, tête et cou | 83.19.30↔ | Section de pédicule de lambeau après plastie de lambeau, tête et cou |
| 83.09.11↔ | Extraction de corps étranger de muscle, de tendon et de fascia, épaule et aisselle | 83.19.31↔ | Section de pédicule de lambeau après plastie de lambeau, épaule et aisselle |
| 83.09.12↔ | Extraction de corps étranger de muscle, de tendon et de fascia, bras et coude | 83.19.32↔ | Section de pédicule de lambeau après plastie de lambeau, bras et coude |
| 83.09.13↔ | Extraction de corps étranger de muscle, de tendon et de fascia, avant-bras | 83.19.33↔ | Section de pédicule de lambeau après plastie de lambeau, avant-bras |
| 83.09.14↔ | Extraction de corps étranger de muscle, de tendon et de fascia, paroi thoracique, abdomen et dos | 83.19.34↔ | Section de pédicule de lambeau après plastie de lambeau, paroi thoracique, abdomen et dos |
| 83.09.15↔ | Extraction de corps étranger de muscle, de tendon et de fascia, région inguino-génitale et fesses | 83.19.35↔ | Section de pédicule de lambeau après plastie de lambeau, région inguino-génitale et fesses |
| 83.09.16↔ | Extraction de corps étranger de muscle, de tendon et de fascia, membre inférieur | 83.19.36↔ | Section de pédicule de lambeau après plastie de lambeau, membre inférieur |
| 83.09.19↔ | Extraction de corps étranger de muscle, de tendon et de fascia, autre site | 83.19.39↔ | Section de pédicule de lambeau après plastie de lambeau, autre site |
| 83.09.90↔ | Autre incision de tissu mou, tête et cou | 83.19.90↔ | Autre section de tissu mou, tête et cou |
| 83.09.91↔ | Autre incision de tissu mou, épaule et aisselle | 83.19.91↔ | Autre section de tissu mou, épaule et aisselle |
| 83.09.92↔ | Autre incision de tissu mou, bras et coude | 83.19.92↔ | Autre section de tissu mou, bras et coude |
| 83.09.93↔ | Autre incision de tissu mou, avant-bras | 83.19.93↔ | Autre section de tissu mou, avant-bras |
| 83.09.94↔ | Autre incision de tissu mou, paroi thoracique, abdomen et dos | 83.19.94↔ | Autre section de tissu mou, paroi thoracique, abdomen et dos |
| 83.09.95↔ | Autre incision de tissu mou, région inguino-génitale et fesses | 83.19.95↔ | Autre section de tissu mou, région inguino-génitale et fesses |

| | | | |
|-----------|---|-----------|--|
| 83.19.96↔ | Autre section de tissu mou, membre inférieur | 83.49.13↔ | Excision de gaine tendineuse, avant-bras |
| 83.19.97↔ | Autre section de tissu mou, autre site | 83.49.14↔ | Excision de gaine tendineuse, paroi thoracique et dos |
| 83.21.11↔ | Biopsie ouverte de tissu mou | 83.49.15↔ | Excision de gaine tendineuse, région inguino-génitale et fesses |
| 83.21.21↔ | Biopsie ouverte de muscle | 83.49.16↔ | Excision de gaine tendineuse, membre inférieur |
| 83.21.30↔ | Biopsie de tissu mou, biopsie de bourse séreuse | 83.49.19↔ | Excision de gaine tendineuse, autre site |
| 83.31.10↔ | Excision de lésion de gaine tendineuse, tête et cou | 83.49.20↔ | Résection compartimentale, tête et cou |
| 83.31.11↔ | Excision de lésion de gaine tendineuse, épaule et aisselle | 83.49.21↔ | Résection compartimentale, épaule et aisselle |
| 83.31.12↔ | Excision de lésion de gaine tendineuse, bras et coude | 83.49.22↔ | Résection compartimentale, bras et coude |
| 83.31.13↔ | Excision de lésion de gaine tendineuse, avant-bras | 83.49.23↔ | Résection compartimentale, avant-bras |
| 83.31.14↔ | Excision de lésion de gaine tendineuse, paroi thoracique, abdomen et dos | 83.49.24↔ | Résection compartimentale, paroi thoracique, abdomen et dos |
| 83.31.15↔ | Excision de lésion de gaine tendineuse, région inguino-génitale et fesses | 83.49.25↔ | Résection compartimentale, région inguino-génitale et fesses |
| 83.31.16↔ | Excision de lésion de gaine tendineuse, membre inférieur | 83.49.26↔ | Résection compartimentale, membre inférieur |
| 83.31.19↔ | Excision de lésion de gaine tendineuse, autre site | 83.49.29↔ | Résection compartimentale, autre site |
| 83.32.10↔ | Excision de lésion de muscle, tête et cou | 83.49.30↔ | Autre excision de tissu mou, tête et cou |
| 83.32.11↔ | Excision de lésion de muscle, épaule et bras | 83.49.31↔ | Autre excision de tissu mou, épaule et aisselle |
| 83.32.12↔ | Excision de lésion de muscle, paroi thoracique, abdomen et dos | 83.49.32↔ | Autre excision de tissu mou, bras et coude |
| 83.32.13↔ | Excision de lésion de muscle, région inguino-génitale et fesses | 83.49.33↔ | Autre excision de tissu mou, avant-bras |
| 83.32.14↔ | Excision de lésion de muscle, membre inférieur | 83.49.34↔ | Autre excision de tissu mou, paroi thoracique, abdomen et dos |
| 83.32.19↔ | Excision de lésion de muscle, autre site | 83.49.35↔ | Autre excision de tissu mou, région inguino-génitale et fesses |
| 83.39.10↔ | Excision de lésion d'un tendon de la tête et du cou | 83.49.36↔ | Autre excision de tissu mou, membre inférieur |
| 83.39.11↔ | Excision de lésion de tendon, épaule et bras | 83.49.39↔ | Autre excision de tissu mou, autre site |
| 83.39.12↔ | Excision de lésion de tendon, paroi thoracique, abdomen et dos | 83.5x.10↔ | Bursectomie, tête et cou |
| 83.39.13↔ | Excision de lésion de tendon, région inguino-génitale et fesses | 83.5x.11↔ | Bursectomie, épaule et aisselle |
| 83.39.14↔ | Excision de lésion de tendon, membre inférieur | 83.5x.12↔ | Bursectomie, bras et coude |
| 83.39.19↔ | Excision de lésion de tendon, autre site | 83.5x.13↔ | Bursectomie, avant-bras |
| 83.39.20↔ | Excision de lésion de fascia, tête et cou | 83.5x.14↔ | Bursectomie, paroi thoracique, abdomen et dos |
| 83.39.21↔ | Excision de lésion de fascia, épaule et bras | 83.5x.15↔ | Bursectomie, région inguino-génitale et fesses |
| 83.39.22↔ | Excision de lésion de fascia, paroi thoracique, abdomen et dos | 83.5x.16↔ | Bursectomie, membre inférieur |
| 83.39.23↔ | Excision de lésion de fascia, région inguino-génitale et fesses | 83.5x.19↔ | Bursectomie, autre site |
| 83.39.24↔ | Excision de lésion de fascia, membre inférieur | 83.61.11↔ | Suture de gaine tendineuse, épaule et aisselle |
| 83.39.29↔ | Excision de lésion de fascia, autre site | 83.61.12↔ | Suture de gaine tendineuse, bras et coude |
| 83.41↔ | Excision (prélèvement) de tendon pour greffe | 83.61.13↔ | Suture de gaine tendineuse, avant-bras |
| 83.42.10↔ | Autre ténectomie, tête et cou | 83.61.14↔ | Suture de gaine tendineuse, paroi thoracique, abdomen et dos |
| 83.42.11↔ | Autre ténectomie, épaule et aisselle | 83.61.15↔ | Suture de gaine tendineuse, région inguino-génitale et fesses |
| 83.42.12↔ | Autre ténectomie, bras et coude | 83.61.16↔ | Suture de gaine tendineuse, membre inférieur |
| 83.42.13↔ | Autre ténectomie, avant-bras | 83.61.19↔ | Suture de gaine tendineuse, autre site |
| 83.42.14↔ | Autre ténectomie, paroi thoracique, abdomen et dos | 83.62.10↔ | Suture différée de tendon, tête et cou |
| 83.42.15↔ | Autre ténectomie, région inguino-génitale et fesses | 83.62.11↔ | Suture différée de tendon, épaule et aisselle |
| 83.42.16↔ | Autre ténectomie, membre inférieur | 83.62.12↔ | Suture différée de tendon, bras et coude |
| 83.42.19↔ | Autre ténectomie, autre site | 83.62.13↔ | Suture différée de tendon, avant-bras |
| 83.43.00↔ | Excision (prélèvement) de muscle ou de fascia pour greffe, SAP | 83.62.14↔ | Suture différée de tendon, paroi thoracique, abdomen et dos |
| 83.43.10↔ | Prélèvement de lambeau myocutané pour greffe | 83.62.15↔ | Suture différée de tendon, région inguino-génitale et fesses |
| 83.43.11↔ | Prélèvement de lambeau ostéomyocutané ou ostéofasciocutané pour greffe | 83.62.16↔ | Suture différée de tendon, membre inférieur |
| 83.43.12↔ | Prélèvement d'autre lambeau microvascularisé et anastomosé de muscle ou de fascia pour greffe | 83.62.19↔ | Suture différée de tendon, autre site |
| 83.43.99↔ | Excision (prélèvement) de muscle ou de fascia pour greffe, autre | 83.64.10↔ | Autre suture de tendon, tête et cou |
| 83.44.00↔ | Autre fasciectomie, SAP | 83.64.11↔ | Autre suture de tendon, épaule et aisselle |
| 83.44.10↔ | Autre fasciectomie, tête et cou | 83.64.12↔ | Autre suture de tendon, bras et coude |
| 83.44.11↔ | Autre fasciectomie, épaule et aisselle | 83.64.13↔ | Autre suture de tendon, avant-bras |
| 83.44.12↔ | Autre fasciectomie, bras et coude | 83.64.14↔ | Autre suture de tendon, paroi thoracique, abdomen et dos |
| 83.44.13↔ | Autre fasciectomie, avant-bras | 83.64.15↔ | Autre suture de tendon, région inguino-génitale et fesses |
| 83.44.14↔ | Autre fasciectomie, paroi thoracique, abdomen et dos | 83.64.16↔ | Autre suture de tendon, membre inférieur |
| 83.44.15↔ | Autre fasciectomie, région inguino-génitale et fesses | 83.64.19↔ | Autre suture de tendon, autre site |
| 83.44.16↔ | Autre fasciectomie, membre inférieur | 83.65.10↔ | Autre suture de muscle ou de fascia, tête et cou |
| 83.44.19↔ | Autre fasciectomie, autre site | 83.65.11↔ | Autre suture de muscle ou de fascia, épaule et aisselle |
| 83.44.99↔ | Autre fasciectomie, autre | 83.65.12↔ | Autre suture de muscle ou de fascia, bras et coude |
| 83.45.10↔ | Autre myectomie, tête et cou | 83.65.13↔ | Autre suture de muscle ou de fascia, avant-bras |
| 83.45.11↔ | Autre myectomie, épaule et aisselle | 83.65.14↔ | Autre suture de muscle ou de fascia, paroi thoracique, abdomen et dos |
| 83.45.12↔ | Autre myectomie, bras et coude | 83.65.15↔ | Autre suture de muscle ou de fascia, région inguino-génitale et fesses |
| 83.45.13↔ | Autre myectomie, avant-bras | 83.65.16↔ | Autre suture de muscle ou de fascia, membre inférieur |
| 83.45.14↔ | Autre myectomie, paroi thoracique, abdomen et dos | 83.65.19↔ | Autre suture de muscle, tendon et fascia, autre site |
| 83.45.15↔ | Autre myectomie, région inguino-génitale et fesses | 83.71.00↔ | Avancement de tendon, SAP |
| 83.45.16↔ | Autre myectomie, membre inférieur | 83.71.10↔ | Avancement de tendon, tête et cou |
| 83.45.19↔ | Autre myectomie, autre site | 83.71.11↔ | Avancement de tendon, épaule et aisselle |
| 83.49.10↔ | Excision de gaine tendineuse, tête et cou | 83.71.12↔ | Avancement de tendon, bras et coude |
| 83.49.11↔ | Excision de gaine tendineuse, épaule et aisselle | 83.71.13↔ | Avancement de tendon, avant-bras |
| 83.49.12↔ | Excision de gaine tendineuse, bras et coude | 83.71.14↔ | Avancement de tendon, paroi thoracique, abdomen et dos |
| | | 83.71.15↔ | Avancement de tendon, région inguino-génitale et fesses |
| | | 83.71.16↔ | Avancement de tendon, membre inférieur |

| | | | |
|-----------|---|-----------|--|
| 83.71.19↔ | Avancement de tendon, autre site | 83.82.10↔ | Grefe de fascia, tête et cou |
| 83.71.99↔ | Avancement de tendon, autre | 83.82.11↔ | Grefe de fascia, épaule et aisselle |
| 83.72.10↔ | Recul de tendon, tête et cou | 83.82.12↔ | Grefe de fascia, bras et coude |
| 83.72.11↔ | Recul de tendon, épaule et aisselle | 83.82.13↔ | Grefe de fascia, avant-bras |
| 83.72.12↔ | Recul de tendon, bras et coude | 83.82.14↔ | Grefe de fascia, paroi thoracique, abdomen et dos |
| 83.72.13↔ | Recul de tendon, avant-bras | 83.82.15↔ | Grefe de fascia, région inguino-génitale et fesses |
| 83.72.14↔ | Recul de tendon, paroi thoracique, abdomen et dos | 83.82.16↔ | Grefe de fascia, membre inférieur |
| 83.72.15↔ | Recul de tendon, région inguino-génitale et fesses | 83.82.19↔ | Grefe de fascia, autre site |
| 83.72.16↔ | Recul de tendon, membre inférieur | 83.82.20↔ | Grefe de lambeau musculaire ou fascial local, tête et cou |
| 83.72.19↔ | Recul de tendon, autre site | 83.82.21↔ | Grefe de lambeau musculaire ou fascial local, épaule et aisselle |
| 83.73.10↔ | Rattachement de tendon, tête et cou | 83.82.22↔ | Grefe de lambeau musculaire ou fascial local, bras et coude |
| 83.73.11↔ | Rattachement de tendon, épaule et aisselle | 83.82.23↔ | Grefe de lambeau musculaire ou fascial local, avant-bras |
| 83.73.12↔ | Rattachement de tendon, bras et coude | 83.82.24↔ | Grefe de lambeau musculaire ou fascial local, paroi thoracique, abdomen et dos |
| 83.73.13↔ | Rattachement de tendon, avant-bras | 83.82.25↔ | Grefe de lambeau musculaire ou fascial local, région inguino-génitale et fesses |
| 83.73.14↔ | Rattachement de tendon, paroi thoracique, abdomen et dos | 83.82.26↔ | Grefe de lambeau musculaire ou fascial local, membre inférieur |
| 83.73.15↔ | Rattachement de tendon, région inguino-génitale et fesses | 83.82.29↔ | Grefe de lambeau musculaire ou fascial local, autre site |
| 83.73.16↔ | Rattachement de tendon, membre inférieur | 83.82.30↔ | Grefe de lambeau ostéomyocutané ou ostéofasciocutané, tête et cou |
| 83.73.19↔ | Rattachement de tendon, autre site | 83.82.31↔ | Grefe de lambeau ostéomyocutané ou ostéofasciocutané, épaule et aisselle |
| 83.74.10↔ | Rattachement de muscle, tête et cou | 83.82.32↔ | Grefe de lambeau ostéomyocutané ou ostéofasciocutané, bras et coude |
| 83.74.11↔ | Rattachement de muscle, épaule et aisselle | 83.82.33↔ | Grefe de lambeau ostéomyocutané ou ostéofasciocutané, avant-bras |
| 83.74.12↔ | Rattachement de muscle, bras et coude | 83.82.34↔ | Grefe de lambeau ostéomyocutané ou ostéofasciocutané, paroi thoracique, abdomen et dos |
| 83.74.13↔ | Rattachement de muscle, avant-bras | 83.82.35↔ | Grefe de lambeau ostéomyocutané ou ostéofasciocutané, région inguino-génitale et fesses |
| 83.74.14↔ | Rattachement de muscle, paroi thoracique, abdomen et dos | 83.82.36↔ | Grefe de lambeau ostéomyocutané ou ostéofasciocutané, membre inférieur |
| 83.74.15↔ | Rattachement de muscle, région inguino-génitale et fesses | 83.82.39↔ | Grefe de lambeau ostéomyocutané ou ostéofasciocutané, autre site |
| 83.74.16↔ | Rattachement de muscle, membre inférieur | 83.82.40↔ | Grefe d'autre lambeau microvascularisé et anastomosé de muscle ou de fascia, tête et cou |
| 83.74.19↔ | Rattachement de muscle, autre site | 83.82.41↔ | Grefe d'autre lambeau microvascularisé et anastomosé de muscle ou de fascia, épaule et aisselle |
| 83.75.00↔ | Transposition ou transplantation de tendon, SAP | 83.82.42↔ | Grefe d'autre lambeau microvascularisé et anastomosé de muscle ou de fascia, bras et coude |
| 83.75.10↔ | Transposition ou transplantation de tendon, tête et cou | 83.82.43↔ | Grefe d'autre lambeau microvascularisé et anastomosé de muscle ou de fascia, avant-bras |
| 83.75.11↔ | Transposition ou transplantation de tendon, épaule et aisselle | 83.82.44↔ | Grefe d'autre lambeau microvascularisé et anastomosé de muscle ou de fascia, paroi thoracique, abdomen et dos |
| 83.75.12↔ | Transposition ou transplantation de tendon, bras et coude | 83.82.45↔ | Grefe d'autre lambeau microvascularisé et anastomosé de muscle ou de fascia, région inguino-génitale et fesses |
| 83.75.13↔ | Transposition ou transplantation de tendon, avant-bras | 83.82.46↔ | Grefe d'autre lambeau microvascularisé et anastomosé de muscle ou de fascia, membre inférieur |
| 83.75.14↔ | Transposition ou transplantation de tendon, paroi thoracique, abdomen et dos | 83.82.47↔ | Grefe d'autre lambeau microvascularisé et anastomosé de muscle ou de fascia, autre site |
| 83.75.15↔ | Transposition ou transplantation de tendon, région inguino-génitale et fesses | 83.82.99↔ | Grefe de muscle ou de fascia, autre |
| 83.75.16↔ | Transposition ou transplantation de tendon, membre inférieur | 83.85.10↔ | Rallongement de muscle ou de tendon, tête et cou |
| 83.75.19↔ | Transposition ou transplantation de tendon, autre site | 83.85.11↔ | Rallongement de muscle ou de tendon, épaule et aisselle |
| 83.75.99↔ | Transposition ou transplantation de tendon, autre | 83.85.12↔ | Rallongement de muscle ou de tendon, bras et coude |
| 83.76.00↔ | Autre transposition de tendon, SAP | 83.85.13↔ | Rallongement de muscle ou de tendon, avant-bras |
| 83.76.10↔ | Autre transposition de tendon, tête et cou | 83.85.14↔ | Rallongement de muscle ou de tendon, paroi thoracique, abdomen et dos |
| 83.76.11↔ | Autre transposition de tendon, épaule et aisselle | 83.85.15↔ | Rallongement de muscle ou de tendon, région inguino-génitale et fesses |
| 83.76.12↔ | Autre transposition de tendon, bras et coude | 83.85.16↔ | Rallongement de muscle ou de tendon, membre inférieur |
| 83.76.13↔ | Autre transposition de tendon, avant-bras | 83.85.19↔ | Allongement de muscle ou de tendon, autre site |
| 83.76.14↔ | Autre transposition de tendon, paroi thoracique et dos | 83.85.20↔ | Recul de muscle ou de tendon, tête et cou |
| 83.76.15↔ | Autre transposition de tendon, région inguino-génitale et fesses | 83.85.21↔ | Raccourcissement de muscle ou de tendon, épaule et aisselle |
| 83.76.16↔ | Autre transposition de tendon, membre inférieur | 83.85.22↔ | Raccourcissement de muscle ou de tendon, bras et coude |
| 83.76.19↔ | Autre transposition de tendon, autre site | 83.85.23↔ | Raccourcissement de muscle ou de tendon, avant-bras |
| 83.76.99↔ | Autre transposition de tendon, autre | 83.85.24↔ | Raccourcissement de muscle ou de tendon, paroi thoracique, abdomen et dos |
| 83.77.10↔ | Transposition ou transplantation de muscle, tête et cou | 83.85.25↔ | Raccourcissement de muscle ou de tendon, région inguino-génitale et fesses |
| 83.77.11↔ | Transposition ou transplantation de muscle, épaule et aisselle | 83.85.26↔ | Raccourcissement de muscle ou de tendon, membre inférieur |
| 83.77.12↔ | Transposition ou transplantation de muscle, bras et coude | 83.85.29↔ | Raccourcissement de muscle ou de tendon, autre site |
| 83.77.13↔ | Transposition ou transplantation de muscle, avant-bras | 83.86↔ | Plastie du quadriceps |
| 83.77.14↔ | Transposition ou transplantation de muscle, paroi thoracique, abdomen et dos | | |
| 83.77.15↔ | Transposition ou transplantation de muscle, région inguino-génitale et fesses | | |
| 83.77.16↔ | Transposition ou transplantation de muscle, membre inférieur | | |
| 83.77.19↔ | Transposition ou transplantation de muscle, autre site | | |
| 83.79↔ | Autre transposition de muscle | | |
| 83.81.00↔ | Grefe de tendon, SAP | | |
| 83.81.10↔ | Grefe de tendon, tête et cou | | |
| 83.81.11↔ | Grefe de tendon, épaule et aisselle | | |
| 83.81.12↔ | Grefe de tendon, bras et coude | | |
| 83.81.13↔ | Grefe de tendon, avant-bras | | |
| 83.81.14↔ | Grefe de tendon, paroi thoracique, abdomen et dos | | |
| 83.81.15↔ | Grefe de tendon, région inguino-génitale et fesses | | |
| 83.81.16↔ | Grefe de tendon, membre inférieur | | |
| 83.81.19↔ | Grefe de tendon, autre site | | |
| 83.81.99↔ | Grefe de tendon, autre | | |
| 83.82.00↔ | Grefe de muscle ou de fascia, SAP | | |

| | | | |
|-----------|---|------------|--|
| 83.87.10↔ | Plastie musculaire, tête et cou | 83.89.12↔ | Allongement, raccourcissement et doublement de fascia, bras et coude |
| 83.87.11↔ | Plastie musculaire, épaule et aisselle | 83.89.13↔ | Allongement, raccourcissement et doublement de fascia, avant-bras |
| 83.87.12↔ | Plastie musculaire, bras et coude | 83.89.14↔ | Allongement, raccourcissement et doublement de fascia, paroi thoracique, abdomen et dos |
| 83.87.13↔ | Plastie musculaire, avant-bras | 83.89.15↔ | Allongement, raccourcissement et doublement de fascia, région inguino-génitale et fesses |
| 83.87.14↔ | Plastie musculaire, paroi thoracique, abdomen et dos | 83.89.16↔ | Allongement, raccourcissement et doublement de fascia, membre inférieur |
| 83.87.15↔ | Plastie musculaire, région inguino-génitale et fesses | 83.89.19↔ | Allongement, raccourcissement et doublement de fascia, autre site |
| 83.87.16↔ | Plastie musculaire, membre inférieur | 83.89.20↔ | Recouvrement de défaut de fascia, tête et cou |
| 83.87.19↔ | Plastie musculaire, autre site | 83.89.21↔ | Recouvrement de défaut de fascia, épaule et aisselle |
| 83.87.90↔ | Autres opérations plastiques de muscle, tête et cou | 83.89.22↔ | Recouvrement de défaut de fascia, bras et coude |
| 83.87.91↔ | Autres opérations plastiques de muscle, épaule et aisselle | 83.89.23↔ | Recouvrement de défaut de fascia, avant-bras |
| 83.87.92↔ | Autres opérations plastiques de muscle, bras et coude | 83.89.24↔ | Recouvrement de défaut de fascia, paroi thoracique, abdomen et dos |
| 83.87.93↔ | Autres opérations plastiques de muscle, avant-bras | 83.89.25↔ | Recouvrement de défaut de fascia, région inguino-génitale et fesses |
| 83.87.94↔ | Autres opérations plastiques de muscle, paroi thoracique, abdomen et dos | 83.89.26↔ | Recouvrement de défaut de fascia, membre inférieur |
| 83.87.95↔ | Autres opérations plastiques de muscle, région inguino-génitale et fesses | 83.89.29↔ | Recouvrement de défaut de fascia, autre site |
| 83.87.96↔ | Autres opérations plastiques de muscle, membre inférieur | 83.89.90↔ | Autres opérations plastiques de fascia, tête et cou |
| 83.87.97↔ | Autres opérations plastiques de muscle, autre site | 83.89.91↔ | Autres opérations plastiques de fascia, épaule et aisselle |
| 83.88.10↔ | Plastie d'augmentation de tendon, tête et cou | 83.89.92↔ | Autres opérations plastiques de fascia, bras et coude |
| 83.88.11↔ | Plastie d'augmentation de tendon, épaule et aisselle | 83.89.93↔ | Autres opérations plastiques de fascia, avant-bras |
| 83.88.12↔ | Plastie d'augmentation de tendon, bras et coude | 83.89.94↔ | Autres opérations plastiques de fascia, paroi thoracique, abdomen et dos |
| 83.88.13↔ | Plastie d'augmentation de tendon, avant-bras | 83.89.95↔ | Autres opérations plastiques de fascia, région inguino-génitale et fesses |
| 83.88.14↔ | Plastie d'augmentation de tendon, paroi thoracique, abdomen et dos | 83.89.96↔ | Autres opérations plastiques de fascia, membre inférieur |
| 83.88.15↔ | Plastie d'augmentation de tendon, région inguino-génitale et fesses | 83.89.97↔ | Autres opérations plastiques de fascia, autre site |
| 83.88.16↔ | Plastie d'augmentation de tendon, membre inférieur | 83.91.10↔ | Lyse d'adhérences de muscle, tendon, fascia et bourse, tête et cou |
| 83.88.19↔ | Plastie d'augmentation de tendon, autre site | 83.91.11↔ | Lyse d'adhérences de muscle, tendon, fascia et bourse, épaule et aisselle |
| 83.88.20↔ | Plastie de remplacement de tendon, tête et cou | 83.91.12↔ | Lyse d'adhérences de muscle, tendon, fascia et bourse, bras et coude |
| 83.88.21↔ | Plastie de remplacement de tendon, épaule et aisselle | 83.91.13↔ | Lyse d'adhérences de muscle, tendon, fascia et bourse, avant-bras |
| 83.88.22↔ | Plastie de remplacement de tendon, bras et coude | 83.91.14↔ | Lyse d'adhérences de muscle, tendon, fascia et bourse, paroi thoracique, abdomen et dos |
| 83.88.23↔ | Plastie de remplacement de tendon, avant-bras | 83.91.15↔ | Lyse d'adhérences de muscle, tendon, fascia et bourse, région inguino-génitale et fesses |
| 83.88.24↔ | Plastie de remplacement de tendon, paroi thoracique, abdomen et dos | 83.91.16↔ | Lyse d'adhérences de muscle, tendon, fascia et bourse, membre inférieur |
| 83.88.25↔ | Plastie de remplacement de tendon, région inguino-génitale et fesses | 83.91.19↔ | Lyse d'adhérences de muscle, tendon, fascia et bourse, autre site |
| 83.88.26↔ | Plastie de remplacement de tendon, membre inférieur | 83.92↔ | Insertion ou remplacement de stimulateur de muscle squelettique |
| 83.88.29↔ | Plastie de remplacement de tendon, autres sites | 83.99.10↔ | Autres opérations de tendon, tête et cou |
| 83.88.30↔ | Constitution de matériel de greffe, tête et cou | 83.99.11↔ | Autres opérations de tendon, épaule et aisselle |
| 83.88.31↔ | Constitution de matériel de greffe, épaule et aisselle | 83.99.12↔ | Autres opérations de tendon, bras et coude |
| 83.88.32↔ | Constitution de matériel de greffe, bras et coude | 83.99.13↔ | Autres opérations de tendon, avant-bras |
| 83.88.33↔ | Constitution de matériel de greffe, avant-bras | 83.99.14↔ | Autres opérations de tendon, paroi thoracique, abdomen et dos |
| 83.88.34↔ | Constitution de matériel de greffe, paroi thoracique, abdomen et dos | 83.99.15↔ | Autres opérations de tendon, région inguino-génitale et fesses |
| 83.88.35↔ | Constitution de matériel de greffe, région inguino-génitale et fesses | 83.99.16↔ | Autres opérations de tendon, membre inférieur |
| 83.88.36↔ | Constitution de matériel de greffe, membre inférieur | 83.99.19↔ | Autres opérations de tendon, autre site |
| 83.88.39↔ | Constitution de matériel de greffe, autres sites | 83.99.20↔ | Autres opérations de muscle, fascia et bourse, tête et cou |
| 83.88.40↔ | Ténodèse, tête et cou | 83.99.21↔ | Autres opérations de muscle, fascia et bourse, épaule et aisselle |
| 83.88.41↔ | Ténodèse, épaule et aisselle | 83.99.22↔ | Autres opérations de muscle, fascia et bourse, bras et coude |
| 83.88.42↔ | Ténodèse, bras et coude | 83.99.23↔ | Autres opérations de muscle, fascia et bourse, avant-bras |
| 83.88.43↔ | Ténodèse, avant-bras | 83.99.24↔ | Autres opérations de muscle, fascia et bourse, paroi thoracique, abdomen et dos |
| 83.88.44↔ | Ténodèse, paroi thoracique, abdomen et dos | 83.99.25↔ | Autres opérations de muscle, fascia et bourse, région inguino-génitale et fesses |
| 83.88.45↔ | Ténodèse, région inguino-génitale et fesses | 83.99.26↔ | Autres opérations de muscle, fascia et bourse, membre inférieur |
| 83.88.46↔ | Ténodèse, membre inférieur | 83.99.29↔ | Autres opérations de muscle, fascia et bourse, autre site |
| 83.88.49↔ | Ténodèse, autre site | 83.99.30↔ | Révision (sans remplacement) de stimulateur de muscle squelettique |
| 83.88.90↔ | Autres opérations plastiques de tendon, tête et cou | 86.22.20‡↔ | Débridement étendu de plaie, infection ou brûlure, par excision, avec insertion de réservoir médicamenteux, tête (sauf lèvres) |
| 83.88.91↔ | Autres opérations plastiques de tendon, épaule et aisselle | | |
| 83.88.92↔ | Autres opérations plastiques de tendon, bras et coude | | |
| 83.88.93↔ | Autres opérations plastiques de tendon, avant-bras | | |
| 83.88.94↔ | Autres opérations plastiques de tendon, paroi thoracique, abdomen et dos | | |
| 83.88.95↔ | Autres opérations plastiques de tendon, région inguino-génitale et fesses | | |
| 83.88.96↔ | Autres opérations plastiques de tendon, membre inférieur | | |
| 83.88.97↔ | Autres opérations plastiques de tendon, autres sites | | |
| 83.89.10↔ | Allongement, raccourcissement et doublement de fascia, tête et cou | | |
| 83.89.11↔ | Allongement, raccourcissement et doublement de fascia, épaule et aisselle | | |

| | | | |
|------------|---|-----------|--|
| 86.22.27†↔ | Débridement étendu de plaie, infection ou brûlure, par excision, avec insertion de réservoir médicamenteux, région inguino-génitale | 86.63.25↔ | Grefe de peau totale à la paroi thoracique, à l'abdomen et au dos, étendue |
| 86.22.28†↔ | Débridement étendu de plaie, infection ou brûlure, par excision, avec insertion de réservoir médicamenteux, membre inférieur | 86.63.26↔ | Grefe de peau totale à la région inguino-génitale, étendue |
| 86.22.29†↔ | Débridement étendu de plaie, infection ou brûlure, par excision, avec insertion de réservoir médicamenteux, autre site | 86.63.27↔ | Grefe de peau totale aux fesses, étendue |
| 86.4x.00↔ | Excision radicale de lésion cutanée, SAP | 86.63.28↔ | Grefe de peau totale à la cuisse et à la jambe, étendue |
| 86.4x.10↔ | Excision radicale de lésion cutanée, tête, avec contrôle histographique | 86.63.29↔ | Grefe de peau totale à un autre site, étendue |
| 86.4x.11↔ | Excision radicale de lésion cutanée, cou, avec contrôle histographique | 86.63.2a↔ | Grefe de peau totale au pied, étendue |
| 86.4x.13↔ | Excision radicale de lésion cutanée, avant-bras et main, avec contrôle histographique | 86.63.99↔ | Grefe de peau totale à d'autres sites, autre |
| 86.4x.17↔ | Excision radicale de lésion cutanée, région inguino-génitale et fesses, avec contrôle histographique | 86.67.00↔ | Grefe de peau régénérative, SAP |
| 86.4x.18↔ | Excision radicale de lésion cutanée, membre inférieur, avec contrôle histographique | 86.67.10↔ | Grefe de peau régénérative temporaire à la tête, non étendue |
| 86.4x.19↔ | Excision radicale de lésion cutanée, autre site, avec contrôle histographique | 86.67.11↔ | Grefe de peau régénérative temporaire au cou, non étendue |
| 86.4x.20↔ | Excision radicale de lésion cutanée, tête, avec greffe ou transposition de peau | 86.67.12↔ | Grefe de peau régénérative temporaire à l'épaule et au bras, non étendue |
| 86.4x.21↔ | Excision radicale de lésion cutanée, cou, avec greffe ou transposition de peau | 86.67.13↔ | Grefe de peau régénérative temporaire à l'avant-bras, non étendue |
| 86.4x.22↔ | Excision radicale de lésion cutanée, épaule et aisselle, avec greffe ou transposition de peau | 86.67.14↔ | Grefe de peau régénérative temporaire à la main, non étendue |
| 86.4x.23↔ | Excision radicale de lésion cutanée, bras et coude, avec greffe ou transposition de peau | 86.67.15↔ | Grefe de peau régénérative temporaire à la paroi thoracique et au dos, non étendue |
| 86.4x.24↔ | Excision radicale de lésion cutanée, avant-bras, avec greffe ou transposition de peau | 86.67.16↔ | Grefe de peau régénérative temporaire à la région abdominale, non étendue |
| 86.4x.25↔ | Excision radicale de lésion cutanée, main, avec greffe ou transposition de peau | 86.67.17↔ | Grefe de peau régénérative temporaire au membre inférieur, non étendue |
| 86.4x.26↔ | Excision radicale de lésion cutanée, paroi thoracique et dos, avec greffe ou transposition de peau | 86.67.19↔ | Grefe de peau régénérative temporaire à d'autres sites, non étendue |
| 86.4x.27↔ | Excision radicale de lésion cutanée, région abdominale, avec greffe ou transposition de peau | 86.67.20↔ | Grefe de peau régénérative temporaire à la tête, étendue |
| 86.4x.28↔ | Excision radicale de lésion cutanée, région inguino-génitale, avec greffe ou transposition de peau | 86.67.21↔ | Grefe de peau régénérative temporaire au cou, étendue |
| 86.4x.29↔ | Excision radicale de lésion cutanée, autre site, avec greffe ou transposition de peau | 86.67.22↔ | Grefe de peau régénérative temporaire à l'épaule et au bras, étendue |
| 86.4x.2a↔ | Excision radicale de lésion cutanée, fesses, avec greffe ou transposition de peau | 86.67.23↔ | Grefe de peau régénérative temporaire à l'avant-bras, étendue |
| 86.4x.2b↔ | Excision radicale de lésion cutanée, membre inférieur, avec greffe ou transposition de peau | 86.67.24↔ | Grefe de peau régénérative temporaire à la main, étendue |
| 86.4x.99↔ | Excision radicale de lésion cutanée, autre | 86.67.25↔ | Grefe de peau régénérative temporaire à la paroi thoracique et au dos, étendue |
| 86.60↔ | Grefe de peau libre, SAP | 86.67.26↔ | Grefe de peau régénérative temporaire à la région abdominale, étendue |
| 86.61.00↔ | Grefe de peau totale à la main, SAP | 86.67.27↔ | Grefe de peau régénérative temporaire au membre inférieur, étendue |
| 86.61.10↔ | Grefe de peau totale à la main, non étendue | 86.67.29↔ | Grefe de peau régénérative temporaire à un autre site, étendue |
| 86.61.20↔ | Grefe de peau totale à la main, étendue | 86.67.30↔ | Remplacement permanent de la peau par matériel de remplacement épidermique |
| 86.61.99↔ | Grefe de peau totale à la main, autre | 86.67.31↔ | Remplacement permanent de la peau par matériel de remplacement dermique |
| 86.62.00↔ | Autre greffe de peau à la main, SAP | 86.67.99↔ | Grefe de peau régénérative, autre |
| 86.62.10↔ | Grefe de peau d'épaisseur partielle à la main, non étendue | 86.69.10↔ | Grefe de peau à la tête (sauf lèvres et bouche), non étendue |
| 86.62.20↔ | Grefe de peau d'épaisseur partielle à la main, étendue | 86.69.11↔ | Grefe de peau d'épaisseur partielle au cou, non étendue |
| 86.62.99↔ | Autre greffe de peau à la main, autre | 86.69.12↔ | Grefe de peau d'épaisseur partielle à l'épaule et au bras, non étendue |
| 86.63.00↔ | Grefe de peau totale à un autre site, SAP | 86.69.13↔ | Grefe de peau d'épaisseur partielle à l'avant-bras, non étendue |
| 86.63.10↔ | Grefe de peau totale à la tête (sauf lèvres et bouche), non étendue | 86.69.14↔ | Grefe de peau d'épaisseur partielle à la main, non étendue |
| 86.63.11↔ | Grefe de peau totale au cou, non étendue | 86.69.15↔ | Grefe de peau d'épaisseur partielle à la paroi thoracique et au dos, non étendue |
| 86.63.12↔ | Grefe de peau totale à l'épaule et au bras, non étendue | 86.69.16↔ | Grefe de peau d'épaisseur partielle à la région abdominale, non étendue |
| 86.63.13↔ | Grefe de peau totale à l'avant-bras, non étendue | 86.69.17↔ | Grefe de peau d'épaisseur partielle à la région inguino-génitale, non étendue |
| 86.63.15↔ | Grefe de peau totale à la paroi thoracique, à l'abdomen et au dos, non étendue | 86.69.18↔ | Grefe de peau d'épaisseur partielle à la cuisse et à la jambe, non étendue |
| 86.63.16↔ | Grefe de peau totale à la région inguino-génitale, non étendue | 86.69.19↔ | Grefe de peau d'épaisseur partielle à un autre site, non étendue |
| 86.63.17↔ | Grefe de peau totale aux fesses, non étendue | 86.69.1a↔ | Grefe de peau d'épaisseur partielle au pied, non étendue |
| 86.63.18↔ | Grefe de peau totale à la cuisse et à la jambe, non étendue | 86.69.20↔ | Grefe de peau d'épaisseur partielle à la tête (sauf lèvres et bouche), étendue |
| 86.63.19↔ | Grefe de peau totale à un autre site, non étendue | 86.69.21↔ | Grefe de peau d'épaisseur partielle au cou, étendue |
| 86.63.1a↔ | Grefe de peau totale au pied, non étendue | 86.69.22↔ | Grefe de peau d'épaisseur partielle à l'épaule et au bras, étendue |
| 86.63.20↔ | Grefe de peau totale à la tête (sauf lèvres et bouche), étendue | 86.69.23↔ | Grefe de peau d'épaisseur partielle à l'avant-bras, étendue |
| 86.63.21↔ | Grefe de peau totale au cou, étendue | 86.69.24↔ | Grefe de peau d'épaisseur partielle à la main, étendue |
| 86.63.22↔ | Grefe de peau totale à l'épaule et au bras, étendue | 86.69.25↔ | Grefe de peau d'épaisseur partielle à la paroi thoracique et au dos, étendue |
| 86.63.23↔ | Grefe de peau totale à l'avant-bras, étendue | 86.69.26↔ | Grefe de peau d'épaisseur partielle à la région abdominale, étendue |
| | | 86.69.27↔ | Grefe de peau d'épaisseur partielle à la région inguino-génitale, étendue |
| | | 86.69.28↔ | Grefe de peau d'épaisseur partielle aux fesses, étendue |

| | | | |
|-----------|---|-----------|---|
| 86.69.29↔ | Grefe de peau d'épaisseur partielle à un autre site, étendue | 86.74.46↔ | Plastie de lambeau insulaire, région inguino-génitale, non étendue |
| 86.69.2a↔ | Grefe de peau d'épaisseur partielle à la cuisse et à la jambe, étendue | 86.74.47↔ | Plastie de lambeau insulaire, fesses, non étendue |
| 86.69.2b↔ | Grefe de peau d'épaisseur partielle au pied, étendue | 86.74.48↔ | Plastie de lambeau insulaire, cuisse et jambe, non étendue |
| 86.70↔ | Transplant libre ou lambeau pédiculé, SAP | 86.74.49↔ | Plastie de lambeau insulaire d'autre site, non étendue |
| 86.71↔ | Préparation et autonomisation de lambeau pédiculé | 86.74.4a↔ | Plastie de lambeau insulaire, pied, non étendue |
| 86.72↔ | Avancement (ou rotation) de lambeau pédiculé | 86.74.50↔ | Plastie en Z, tête (sauf lèvre et bouche), non étendue |
| 86.73.00↔ | Fixation de lambeau pédiculé ou libre à la main, SAP | 86.74.51↔ | Plastie en Z, cou, non étendue |
| 86.73.10↔ | Plastie d'avancement de la main, non étendue | 86.74.52↔ | Plastie en Z, épaule et bras, non étendue |
| 86.73.11↔ | Plastie de glissement-rotation de la main, non étendue | 86.74.53↔ | Plastie en Z, avant-bras, non étendue |
| 86.73.12↔ | Plastie de transposition de la main, non étendue | 86.74.54↔ | Plastie en Z, paroi thoracique et dos, non étendue |
| 86.73.13↔ | Plastie de lambeau insulaire de la main, non étendue | 86.74.55↔ | Plastie en Z, région abdominale, non étendue |
| 86.73.14↔ | Plastie en Z de la main, non étendue | 86.74.56↔ | Plastie en Z, région inguino-génitale, non étendue |
| 86.73.20↔ | Plastie d'avancement de la main, étendue | 86.74.57↔ | Plastie en Z, fesses, non étendue |
| 86.73.21↔ | Plastie de glissement-rotation de la main, étendue | 86.74.58↔ | Plastie en Z, cuisse et jambe, non étendue |
| 86.73.22↔ | Plastie de transposition de la main, étendue | 86.74.59↔ | Plastie en Z d'autre site, non étendue |
| 86.73.23↔ | Plastie de lambeau insulaire de la main, étendue | 86.74.5a↔ | Plastie en Z, pied, non étendue |
| 86.73.24↔ | Plastie en Z de la main, étendue | 86.74.99↔ | Fixation de lambeau pédiculé ou libre à un autre site, autre |
| 86.73.29↔ | Autre plastie de lambeau locale de la main | 86.75.00↔ | Révision de lambeau pédiculé ou libre, SAP |
| 86.73.30↔ | Fixation de lambeau libre microvascularisé et anastomosé à la main | 86.75.10↔ | Révision de lambeau pédiculé ou libre ou de greffe de peau libre, tête |
| 86.73.40↔ | Fixation de lambeau pédiculé régional ou de lambeau pédiculé distal à la main | 86.75.11↔ | Révision de lambeau pédiculé ou libre ou de greffe de peau libre, cou |
| 86.73.80↔ | Opération plastique combinée de la peau et du tissu sous-cutané de la main | 86.75.12↔ | Révision de lambeau pédiculé ou libre ou de greffe de peau libre, épaule et bras |
| 86.73.99↔ | Fixation de lambeau pédiculé ou libre à la main, autre | 86.75.13↔ | Révision de lambeau pédiculé ou libre ou de greffe de peau libre, avant-bras |
| 86.74.00↔ | Fixation de lambeau pédiculé ou libre à un autre site, SAP | 86.75.14↔ | Révision de lambeau pédiculé ou libre ou de greffe de peau libre, main |
| 86.74.10↔ | Plastie d'avancement, tête (sauf lèvre et bouche), non étendue | 86.75.15↔ | Révision de lambeau pédiculé ou libre ou de greffe de peau libre, paroi thoracique et dos |
| 86.74.11↔ | Plastie d'avancement, cou, non étendue | 86.75.16↔ | Révision de lambeau pédiculé ou libre ou de greffe de peau libre, région abdominale |
| 86.74.12↔ | Plastie d'avancement, épaule et bras, non étendue | 86.75.17↔ | Révision de lambeau pédiculé ou libre ou de greffe de peau libre, membre inférieur |
| 86.74.13↔ | Plastie d'avancement, avant-bras, non étendue | 86.75.19↔ | Révision de lambeau pédiculé ou libre ou de greffe de peau libre, autre site |
| 86.74.14↔ | Plastie d'avancement, paroi thoracique et dos, non étendue | 86.75.99↔ | Révision de lambeau pédiculé ou libre, autre |
| 86.74.15↔ | Plastie d'avancement, région abdominale, non étendue | 86.76.00↔ | Fixation de lambeau pédiculé ou libre à un autre site, étendue, SAP |
| 86.74.16↔ | Plastie d'avancement, région inguino-génitale, non étendue | 86.76.10↔ | Plastie d'avancement, tête (sauf lèvre et bouche), étendue |
| 86.74.17↔ | Plastie d'avancement, fesses, non étendue | 86.76.11↔ | Plastie d'avancement, cou, étendue |
| 86.74.18↔ | Plastie d'avancement, cuisse et jambe, non étendue | 86.76.12↔ | Plastie d'avancement, épaule et bras, étendue |
| 86.74.19↔ | Plastie d'avancement d'autre site, non étendue | 86.76.13↔ | Plastie d'avancement, avant-bras, étendue |
| 86.74.1a↔ | Plastie d'avancement, pied, non étendue | 86.76.14↔ | Plastie d'avancement, paroi thoracique et dos, étendue |
| 86.74.20↔ | Plastie de glissement-rotation, tête (sauf lèvre et bouche), non étendue | 86.76.15↔ | Plastie d'avancement, région abdominale, étendue |
| 86.74.21↔ | Plastie de glissement-rotation, cou, non étendue | 86.76.16↔ | Plastie d'avancement, région inguino-génitale, étendue |
| 86.74.22↔ | Plastie de glissement-rotation, épaule et bras, non étendue | 86.76.17↔ | Plastie d'avancement, fesses, étendue |
| 86.74.23↔ | Plastie de glissement-rotation, avant-bras, non étendue | 86.76.19↔ | Plastie d'avancement d'autre site, étendue |
| 86.74.25↔ | Plastie de glissement-rotation, paroi thoracique et dos, non étendue | 86.76.1a↔ | Plastie d'avancement, cuisse et jambe, étendue |
| 86.74.26↔ | Plastie de glissement-rotation, région abdominale, non étendue | 86.76.1b↔ | Plastie d'avancement, pied, étendue |
| 86.74.27↔ | Plastie de glissement-rotation, région inguino-génitale, non étendue | 86.76.20↔ | Plastie de glissement-rotation, tête (sauf lèvre et bouche), étendue |
| 86.74.28↔ | Plastie de glissement-rotation, fesses, non étendue | 86.76.21↔ | Plastie de glissement-rotation, cou, étendue |
| 86.74.29↔ | Plastie de glissement-rotation d'autre site, non étendue | 86.76.22↔ | Plastie de glissement-rotation, épaule et bras, étendue |
| 86.74.2a↔ | Plastie de glissement-rotation, cuisse et jambe, non étendue | 86.76.23↔ | Plastie de glissement-rotation, avant-bras, étendue |
| 86.74.2b↔ | Plastie de glissement-rotation, pied, non étendue | 86.76.24↔ | Plastie de glissement-rotation, paroi thoracique et dos, étendue |
| 86.74.30↔ | Plastie de transposition, tête (sauf lèvre et bouche), non étendue | 86.76.25↔ | Plastie de glissement-rotation, région abdominale, étendue |
| 86.74.31↔ | Plastie de transposition, cou, non étendue | 86.76.26↔ | Plastie de glissement-rotation, région inguino-génitale, étendue |
| 86.74.32↔ | Plastie de transposition, épaule et bras, non étendue | 86.76.27↔ | Plastie de glissement-rotation, fesses, étendue |
| 86.74.33↔ | Plastie de transposition, avant-bras, non étendue | 86.76.28↔ | Plastie de glissement-rotation, cuisse et jambe, étendue |
| 86.74.34↔ | Plastie de transposition, paroi thoracique et dos, non étendue | 86.76.29↔ | Plastie de glissement-rotation d'autre site, étendue |
| 86.74.35↔ | Plastie de transposition, région abdominale, non étendue | 86.76.2a↔ | Plastie de glissement-rotation, pied, étendue |
| 86.74.36↔ | Plastie de transposition, région inguino-génitale, non étendue | 86.76.30↔ | Plastie de transposition, tête (sauf lèvre et bouche), étendue |
| 86.74.37↔ | Plastie de transposition, fesses, non étendue | 86.76.31↔ | Plastie de transposition, cou, étendue |
| 86.74.38↔ | Plastie de transposition, cuisse et jambe, non étendue | 86.76.32↔ | Plastie de transposition, épaule et bras, étendue |
| 86.74.39↔ | Plastie de transposition d'autre site, non étendue | 86.76.33↔ | Plastie de transposition, avant-bras, étendue |
| 86.74.3a↔ | Plastie de transposition, pied, non étendue | 86.76.34↔ | Plastie de transposition, paroi thoracique et dos, étendue |
| 86.74.40↔ | Plastie de lambeau insulaire, tête (sauf lèvre et bouche), non étendue | 86.76.35↔ | Plastie de transposition, région abdominale, étendue |
| 86.74.41↔ | Plastie de lambeau insulaire, cou, non étendue | 86.76.36↔ | Plastie de transposition, région inguino-génitale, étendue |
| 86.74.42↔ | Plastie de lambeau insulaire, épaule et bras, non étendue | 86.76.37↔ | Plastie de transposition, fesses, étendue |
| 86.74.43↔ | Plastie de lambeau insulaire, avant-bras, non étendue | | |
| 86.74.44↔ | Plastie de lambeau insulaire, paroi thoracique et dos, non étendue | | |
| 86.74.45↔ | Plastie de lambeau insulaire, région abdominale, non étendue | | |

| | | | |
|-----------|---|-----------|--|
| 86.76.38↔ | Plastie de transposition, cuisse et jambe, étendue | 86.78.33↔ | Opération plastique combinée de peau et de tissu sous-cutané, avant-bras |
| 86.76.39↔ | Plastie de transposition, autre site, étendue | 86.78.34↔ | Opération plastique combinée de peau et de tissu sous-cutané, paroi thoracique et dos |
| 86.76.3a↔ | Plastie de transposition, pied, étendue | 86.78.35↔ | Opération plastique combinée de peau et de tissu sous-cutané, région abdominale |
| 86.76.40↔ | Plastie de lambeau insulaire, tête (sauf lèvre et bouche), étendue | 86.78.36↔ | Opération plastique combinée de peau et de tissu sous-cutané, région inguino-génitale |
| 86.76.41↔ | Plastie de lambeau insulaire, cou, étendue | 86.78.37↔ | Opération plastique combinée de peau et de tissu sous-cutané, fesses |
| 86.76.42↔ | Plastie de lambeau insulaire, épaule et bras, étendue | 86.78.38↔ | Opération plastique combinée de peau et de tissu sous-cutané, membre inférieur |
| 86.76.43↔ | Plastie de lambeau insulaire, avant-bras, étendue | 86.78.39↔ | Opération plastique combinée de peau et de tissu sous-cutané, autre site |
| 86.76.44↔ | Plastie de lambeau insulaire, paroi thoracique et dos, étendue | 86.78.40↔ | Fixation d'autre lambeau pédiculé ou libre, tête (sauf lèvre et bouche) |
| 86.76.45↔ | Plastie de lambeau insulaire, région abdominale, étendue | 86.78.41↔ | Fixation d'autre lambeau pédiculé ou libre, cou |
| 86.76.46↔ | Plastie de lambeau insulaire, région inguino-génitale, étendue | 86.78.42↔ | Fixation d'autre lambeau pédiculé ou libre, épaule et bras |
| 86.76.47↔ | Plastie de lambeau insulaire, fesses, étendue | 86.78.43↔ | Fixation d'autre lambeau pédiculé ou libre, avant-bras |
| 86.76.48↔ | Plastie de lambeau insulaire, cuisse et jambe, étendue | 86.78.44↔ | Fixation d'autre lambeau pédiculé ou libre, paroi thoracique et dos |
| 86.76.49↔ | Plastie de lambeau insulaire, autre site, étendue | 86.78.45↔ | Fixation d'autre lambeau pédiculé ou libre, région abdominale |
| 86.76.4a↔ | Plastie de lambeau insulaire, pied, étendue | 86.78.46↔ | Fixation d'autre lambeau pédiculé ou libre, région inguino-génitale |
| 86.76.99↔ | Fixation de lambeau pédiculé ou libre à un autre site, étendue, autre | 86.78.47↔ | Fixation d'autre lambeau pédiculé ou libre, fesses |
| 86.77.00↔ | Fixation avec autre plastie locale de lambeau, SAP | 86.78.48↔ | Fixation d'autre lambeau pédiculé ou libre, membre inférieur |
| 86.77.10↔ | Autre plastie locale de lambeau, tête (sauf lèvre et bouche) | 86.78.49↔ | Fixation d'autre lambeau pédiculé ou libre, autre site |
| 86.77.11↔ | Autre plastie locale de lambeau, cou | 86.78.99↔ | Autre plastie de lambeau, autre |
| 86.77.12↔ | Autre plastie locale de lambeau, épaule et bras | 86.83.00↔ | Réduction de tissu adipeux, SAP |
| 86.77.13↔ | Autre plastie locale de lambeau, avant-bras | 86.83.13↔ | Réduction de tissu adipeux, avant-bras |
| 86.77.14↔ | Autre plastie locale de lambeau, paroi thoracique et dos | 86.83.14↔ | Réduction de tissu adipeux, main |
| 86.77.15↔ | Autre plastie locale de lambeau, région abdominale | 86.83.15↔ | Réduction de tissu adipeux, région abdominale |
| 86.77.16↔ | Autre plastie locale de lambeau, région inguino-génitale | 86.83.16↔ | Réduction de tissu adipeux, région inguino-génitale et fesses |
| 86.77.17↔ | Autre plastie locale de lambeau, fesses | 86.83.17↔ | Réduction de tissu adipeux, membre inférieur |
| 86.77.18↔ | Autre plastie locale de lambeau, cuisse et jambe | 86.83.19↔ | Réduction de tissu adipeux, autre site |
| 86.77.19↔ | Autre plastie locale de lambeau, autre site | 86.83.99↔ | Réduction de tissu adipeux, autre |
| 86.77.1a↔ | Autre plastie locale de lambeau, pied | 86.84.10↔ | Correction de cicatrice rétractile ou de bride cicatricielle, tête |
| 86.77.99↔ | Autre fixation avec plastie locale de lambeau, autre | 86.84.13↔ | Correction de cicatrice rétractile ou de bride cicatricielle, avant-bras |
| 86.78.00↔ | Autre plastie de lambeau, SAP | 86.84.14↔ | Correction de cicatrice rétractile ou de bride cicatricielle, main |
| 86.78.10↔ | Fixation de lambeau libre microvascularisé et anastomosé, tête (sauf lèvre et bouche) | 86.84.17↔ | Correction de cicatrice rétractile ou de bride cicatricielle, région inguino-génitale et fesses |
| 86.78.11↔ | Fixation de lambeau libre microvascularisé et anastomosé, cou | 86.84.18↔ | Correction de cicatrice rétractile ou de bride cicatricielle, membre inférieur |
| 86.78.12↔ | Fixation de lambeau libre microvascularisé et anastomosé, épaule et bras | 86.84.19↔ | Correction de cicatrice rétractile ou de bride cicatricielle, autre site |
| 86.78.13↔ | Fixation de lambeau libre microvascularisé et anastomosé, avant-bras | 86.88.50↔ | Pose ou remplacement de système de scellement sous vide à portée profonde, os et articulations des membres |
| 86.78.14↔ | Fixation de lambeau libre microvascularisé et anastomosé, paroi thoracique et dos | 86.88.51↔ | Pose ou remplacement de système de scellement sous vide à portée profonde, thorax, médiastin et sternum |
| 86.78.15↔ | Fixation de lambeau libre microvascularisé et anastomosé, région abdominale | 86.88.52↔ | Pose ou remplacement de système de scellement sous vide, abdomen ouvert |
| 86.78.16↔ | Fixation de lambeau libre microvascularisé et anastomosé, région inguino-génitale | 86.88.53↔ | Pose ou remplacement de système de scellement sous vide, voie endorectale |
| 86.78.17↔ | Fixation de lambeau libre microvascularisé et anastomosé, fesses | 86.88.59↔ | Pose ou remplacement de système de scellement sous vide, peau et tissu sous-cutané ou autre site |
| 86.78.18↔ | Fixation de lambeau libre microvascularisé et anastomosé, membre inférieur | 86.91↔ | Excision de peau pour greffe |
| 86.78.19↔ | Fixation de lambeau libre microvascularisé et anastomosé, autre site | 86.93.00↔ | Insertion d'expandeur tissulaire, SAP |
| 86.78.20↔ | Fixation de lambeau pédiculé régional ou distal, tête (sauf lèvre et bouche) | 86.93.10↔ | Insertion d'expandeur tissulaire, tête |
| 86.78.21↔ | Fixation de lambeau pédiculé régional ou distal, cou | 86.93.11↔ | Insertion d'expandeur tissulaire, cou |
| 86.78.22↔ | Fixation de lambeau pédiculé régional ou distal, épaule et bras | 86.93.12↔ | Insertion d'expandeur tissulaire, épaule et bras |
| 86.78.23↔ | Fixation de lambeau pédiculé régional ou distal, avant-bras | 86.93.13↔ | Insertion d'expandeur tissulaire, avant-bras |
| 86.78.24↔ | Fixation de lambeau pédiculé régional ou distal, paroi thoracique et dos | 86.93.14↔ | Insertion d'expandeur tissulaire, main |
| 86.78.25↔ | Fixation de lambeau pédiculé régional ou distal, région abdominale | 86.93.15↔ | Insertion d'expandeur tissulaire, paroi thoracique et dos |
| 86.78.26↔ | Fixation de lambeau pédiculé régional ou distal, région inguino-génitale | 86.93.16↔ | Insertion d'expandeur tissulaire, région abdominale |
| 86.78.27↔ | Fixation de lambeau pédiculé régional ou distal, fesses | 86.93.18↔ | Insertion d'expandeur tissulaire, membre inférieur |
| 86.78.28↔ | Fixation de lambeau pédiculé régional ou distal, membre inférieur | 86.93.99↔ | Insertion d'expandeur tissulaire, autre |
| 86.78.29↔ | Fixation de lambeau pédiculé régional ou distal, autre site | 92.27.00↔ | Implantation ou insertion d'élément radioactif (brachythérapie par des sources scellées de radionucléides), surface corporelle, site d'application autre ou non spécifié |
| 86.78.30↔ | Opération plastique combinée de peau et de tissu sous-cutané, tête (sauf lèvre et bouche) | | |
| 86.78.31↔ | Opération plastique combinée de peau et de tissu sous-cutané, cou | | |
| 86.78.32↔ | Opération plastique combinée de peau et de tissu sous-cutané, épaule et bras | | |

| | | | |
|-----------|--|-----------|---|
| 92.27.10↔ | Implantation ou insertion d'élément radioactif (brachythérapie par des sources scellées de radionucléides), organes génitaux féminins, SAP | 92.28.31↔ | Radio-chimioembolisation intravasculaire sélective par le I-131-lipiodol |
| 92.27.11↔ | Implantation ou insertion d'élément radioactif (brachythérapie par des sources scellées de radionucléides), intra-utérine | 92.28.32↔ | Radiothérapie intravasculaire sélective (SIRT) par embolisation avec des microsphères marquées à l'yttrium-90 |
| 92.27.12↔ | Implantation ou insertion d'élément radioactif (brachythérapie par des sources scellées de radionucléides), intravaginale | 92.28.33↔ | Brachythérapie endovasculaire au rhénium-188 |
| 92.27.13↔ | Implantation ou insertion d'élément radioactif (brachythérapie par des sources scellées de radionucléides), intra-utérine et intravaginale combinée | 92.28.99↔ | Injection, instillation ou administration orale de radio-isotopes, autre |
| 92.27.21↔ | Implantation ou insertion d'élément radioactif (brachythérapie par des sources scellées de radionucléides), surface corporelle | 92.29.11↔ | Brachythérapie interstitielle par implantation de sources radioactives amovibles dans un seul plan, faible débit de dose |
| 92.27.22↔ | Implantation ou insertion d'élément radioactif (brachythérapie par des sources scellées de radionucléides), intracavitaire | 92.29.12↔ | Brachythérapie interstitielle par implantation de sources radioactives amovibles dans un seul plan, débit de dose pulsé (pulsed dose rate) |
| 92.27.23↔ | Implantation ou insertion d'élément radioactif (brachythérapie par des sources scellées de radionucléides), intraluminaire | 92.29.13↔ | Brachythérapie interstitielle par implantation de sources radioactives amovibles dans un seul plan, haut débit de dose |
| 92.27.30↔ | Implantation ou insertion d'élément radioactif (brachythérapie par des sources scellées de radionucléides), vaisseau non spécifié | 92.29.19↔ | Brachythérapie interstitielle par implantation de sources radioactives amovibles dans un seul plan, autre |
| 92.27.31↔ | Implantation ou insertion d'élément radioactif (brachythérapie par des sources scellées de radionucléides), vaisseau coronaire | 92.29.21↔ | Brachythérapie interstitielle par implantation de sources radioactives amovibles en fonction du volume dans plusieurs plans, faible débit de dose |
| 92.27.39↔ | Implantation ou insertion d'élément radioactif (brachythérapie par des sources scellées de radionucléides), autre vaisseau | 92.29.22↔ | Brachythérapie interstitielle par implantation de sources radioactives amovibles en fonction du volume dans plusieurs plans, débit de dose pulsé (pulsed dose rate) |
| 92.27.40↔ | Implantation ou insertion peropératoire d'élément radioactif (brachythérapie par des sources scellées de radionucléides) | 92.29.23↔ | Brachythérapie interstitielle par implantation de sources radioactives amovibles en fonction du volume dans plusieurs plans, haut débit de dose |
| 92.27.70↔ | Moulages radioactifs, SAP | 92.29.24↔ | Brachythérapie par implantation peropératoire de sources radioactives amovibles dans plusieurs plans, haut débit de dose |
| 92.27.71↔ | Moulages radioactifs: construction et application de moulage radioactif superficiel | 92.29.29↔ | Brachythérapie interstitielle par implantation de sources radioactives amovibles en fonction du volume dans plusieurs plans, autre |
| 92.27.72↔ | Moulages radioactifs: construction et pose d'applicateur non utilisé sur la surface corporelle | 92.29.31↔ | Brachythérapie interstitielle par implantation de sources radioactives permanentes (jusqu'à 10) |
| 92.27.73↔ | Moulages radioactifs: construction et pose d'applicateur oculaire | 92.29.32↔ | Brachythérapie interstitielle par implantation de sources radioactives permanentes (de 10 à 15) |
| 92.27.79↔ | Autres moulages radioactifs | 92.29.33↔ | Brachythérapie interstitielle par implantation de sources radioactives permanentes (de 16 à 20) |
| 92.28.00↔ | Injection, instillation ou administration orale de radio-isotope, SAP | 92.29.34↔ | Brachythérapie interstitielle par implantation de sources radioactives permanentes (de 21 à 25) |
| 92.28.01↔ | Instillation d'un radionucléide libre dans l'articulation | 92.29.35↔ | Brachythérapie interstitielle par implantation de sources radioactives permanentes (de 26 à 30) |
| 92.28.02↔ | Traitement à l'iode radioactif, dose thérapeutique de I-131 jusqu'à 1,2 GBq, sans administration de thyroïdine recombinante (rh-TSH) | 92.29.36↔ | Brachythérapie interstitielle par implantation de sources radioactives permanentes (de 31 à 35) |
| 92.28.03↔ | Traitement à l'iode radioactif, dose thérapeutique de I-131 jusqu'à 1,2 GBq, avec administration de thyroïdine recombinante (rh-TSH) | 92.29.37↔ | Brachythérapie interstitielle par implantation de sources radioactives permanentes (de 36 à 40) |
| 92.28.04↔ | Traitement à l'iode radioactif, dose thérapeutique de I-131 de plus de 1,2 GBq à moins de 5 GBq, sans administration de thyroïdine recombinante (rh-TSH) | 92.29.38↔ | Brachythérapie interstitielle par implantation de sources radioactives permanentes (de 41 à 45) |
| 92.28.05↔ | Traitement à l'iode radioactif, dose thérapeutique de I-131 de plus de 1,2 GBq à moins de 5 GBq, avec administration de thyroïdine recombinante (rh-TSH) | 92.29.39↔ | Brachythérapie interstitielle par implantation de sources radioactives permanentes (de 46 à 50) |
| 92.28.06↔ | Traitement à l'iode radioactif, dose thérapeutique de I-131 de 5 GBq et plus, sans administration de thyroïdine recombinante (rh-TSH) | 92.29.3a↔ | Brachythérapie interstitielle par implantation de sources radioactives permanentes (de 51 à 55) |
| 92.28.07↔ | Traitement à l'iode radioactif, dose thérapeutique de I-131 de 5 GBq et plus, avec administration de thyroïdine recombinante (rh-TSH) | 92.29.3b↔ | Brachythérapie interstitielle par implantation de sources radioactives permanentes (de 56 à 60) |
| 92.28.11↔ | Thérapie de métastases osseuses par radionucléides libres | 92.29.3c↔ | Brachythérapie interstitielle par implantation de sources radioactives permanentes (de 61 à 65) |
| 92.28.13↔ | Radiothérapie par ciblage de récepteurs avec des analogues de la somatostatine conjugués au DOTA | 92.29.3d↔ | Brachythérapie interstitielle par implantation de sources radioactives permanentes (de 66 à 70) |
| 92.28.20↔ | Radioimmunothérapie par 90Y-ibritumomab-tiuxétan, parentérale | 92.29.3e↔ | Brachythérapie interstitielle par implantation de sources radioactives permanentes (plus de 70) |
| 92.28.21↔ | Administration parentérale de I-131-MIBG (méta-iodobenzylguanidine marquée à l'iode-131) | | |
| 92.28.22↔ | Radioimmunothérapie par iode 131 [I-131] tositumomab, par voie parentérale | | |

procédure B17-5

| | | | |
|-----------|---|-----------|--|
| 01.24.00↔ | Autre craniotomie, SAP | 01.24.14↔ | Autre craniotomie, ablation de matériel alloplastique ou de réservoir médicamenteux des os crâniens ou de l'espace épidual |
| 01.24.10↔ | Autre craniotomie avec décompression | 01.24.15↔ | Autre craniotomie, extraction de corps étranger des os crâniens ou de l'espace épidual |
| 01.24.11↔ | Autre craniotomie pour évacuation d'hématome épidual | 01.24.16↔ | Autre craniotomie pour autre drainage de liquide épidual ou pour d'autres raisons |
| 01.24.12↔ | Autre craniotomie pour évacuation d'empyème épidual | 01.24.20↔ | Craniotomie, abord par la calotte crânienne, SAP |
| 01.24.13↔ | Autre craniotomie, insertion de matériel alloplastique ou de réservoir médicamenteux dans les os crâniens ou l'espace épidual | | |

| | | | |
|-----------|---|-----------|---|
| 01.24.21↔ | Trépanation de la calotte crânienne comme voie d'abord | 77.35.19↔ | Autre section osseuse du col fémoral |
| 01.24.22↔ | Craniotomie stéréotaxique, abord par la calotte crânienne | 77.35.20↔ | Ostéotomie de (dé)rotation d'autre partie du fémur |
| 01.24.29↔ | Craniotomie, abord par la calotte crânienne, autre | 77.35.21↔ | Corticotomie et transport de segment d'autre partie du fémur |
| 01.24.30↔ | Abord de la base du crâne, SAP | 77.35.22↔ | Ostéotomie complexe (pluridimensionnelle) d'autre partie du fémur (avec correction axiale) |
| 01.24.31↔ | Abord de la base du crâne, voie transorale | 77.35.23↔ | Autre section osseuse d'autre segment du fémur |
| 01.24.32↔ | Abord de la base du crâne, voie transorale, avec division du voile du palais | 77.35.99↔ | Autre section osseuse, fémur, autre |
| 01.24.33↔ | Abord de la base du crâne, voie transorale, avec division du voile du palais et du palais osseux | 77.37.00↔ | Autre section osseuse, tibia et péroné, SAP |
| 01.24.34↔ | Abord de la base du crâne, voie transsphénoïdale | 77.37.10↔ | Ostéotomie de rotation du tibia |
| 01.24.35↔ | Abord de la base du crâne, voie transethmoïdale | 77.37.12↔ | Corticotomie et transport de segment tibial |
| 01.24.36↔ | Abord de la base du crâne, voie transmastoïdienne | 77.37.13↔ | Ostéotomie complexe (pluridimensionnelle) du tibia (avec correction axiale) |
| 01.24.37↔ | Abord de la base du crâne, voie translabyrinthique | 77.37.14↔ | Ostéotomie valgusante ou varisante du tibia |
| 01.24.38↔ | Abord de la base du crâne, voie transpyramidale | 77.37.19↔ | Autre section osseuse du tibia |
| 01.24.39↔ | Abord de la base du crâne, autre | 77.37.20↔ | Ostéotomie de (dé)rotation du péroné |
| 01.24.3a↔ | Abord de la base du crâne, voie transcondyloïde | 77.37.21↔ | Corticotomie et transport de segment du péroné |
| 01.24.3b↔ | Abord de la base du crâne, voie transorbitaire | 77.37.22↔ | Ostéotomie complexe (pluridimensionnelle) du péroné (avec correction axiale) |
| 01.24.3c↔ | Abord de la base du crâne, avec ostéotomie type Le Fort I | 77.37.29↔ | Autre section osseuse du péroné |
| 01.24.3d↔ | Abord de la base du crâne, voie transnasale-transcribriforme | 77.37.99↔ | Autre section osseuse, tibia et péroné, autre |
| 01.24.3e↔ | Abord de la base du crâne, voie transnasale-transclivale | 77.39.00↔ | Autre section osseuse, autre site spécifié, sauf os de la face, SAP |
| 01.24.3f↔ | Abord de la base du crâne, voie transorale-transclivale | 77.39.10↔ | Ostéotomie de (dé)rotation de phalanges de la main |
| 01.24.3g↔ | Abord de la base du crâne, voie transnasale-transptérygoïdienne | 77.39.19↔ | Autre section osseuse de phalanges de la main |
| 01.24.99↔ | Autre craniotomie, autre | 77.39.40↔ | Ostéotomie correctrice de phalanges du pied |
| 01.25.00↔ | Autre craniectomie, SAP | 77.39.49↔ | Autre section osseuse phalanges du pied |
| 01.25.10↔ | Autre craniectomie avec décompression | 77.86↔ | Autre ostectomie partielle, rotule |
| 01.25.11↔ | Autre craniectomie pour évacuation d'hématome épidural | 78.05.10↔ | Grefte osseuse, fémur, fragment à pédicule vascularisé avec anastomoses microvasculaires |
| 01.25.12↔ | Autre craniectomie pour évacuation d'empyème épidural | 78.05.11↔ | Grefte osseuse, fémur, fragment à pédicule vascularisé sans anastomoses microvasculaires |
| 01.25.13↔ | Autre craniectomie, extraction de corps étranger des os crâniens ou de l'espace épidural | 78.05.12↔ | Grefte osseuse, fémur, allogène |
| 01.25.14↔ | Autre craniectomie, insertion de matériel alloplastique ou de réservoir médicamenteux dans les os crâniens ou l'espace épidural | 78.05.13↔ | Grefte d'os et de cartilage, fémur |
| 01.25.19↔ | Autre craniectomie pour drainage de liquide épidural ou pour d'autres raisons | 78.15.00↔ | Application de fixateur externe, fémur (inclus réduction de fracture), SAP |
| 01.25.20↔ | Autre craniectomie, recraniectomie avec mise en place de drain | 78.15.10↔ | Réduction ouverte de fracture du col fémoral et du fémur proximal, stabilisée par fixateur externe |
| 01.25.21↔ | Autre craniotomie, recraniectomie pour ablation de matériel alloplastique ou de réservoir médicamenteux des os crâniens ou de l'espace épidural | 78.15.40↔ | Réduction fermée d'autre fracture du fémur, stabilisée par fixateur externe |
| 01.25.99↔ | Autre craniectomie, autre | 78.15.99↔ | Application de fixateur externe, fémur (inclus réduction de fracture), autre |
| 77.16.00↔ | Autre incision osseuse sans section, rotule, SAP | 78.20↔ | Raccourcissement d'os, site non spécifié |
| 77.16.10↔ | Autre incision osseuse sans section, rotule, exploration et forage de l'os | 78.25.00↔ | Raccourcissement d'os, fémur, SAP |
| 77.16.11↔ | Autre incision osseuse sans section, rotule, extraction de corps étranger | 78.25.10↔ | Épiphysoïdèse temporaire, col fémoral |
| 77.16.12↔ | Autre incision osseuse sans section, rotule, insertion et enlèvement de réservoir médicamenteux | 78.25.11↔ | Épiphysoïdèse permanente, col fémoral |
| 77.16.13↔ | Autre incision osseuse sans section, rotule, drainage | 78.25.12↔ | Épiphysoïdèse thérapeutique, col fémoral |
| 77.16.99↔ | Autre incision osseuse sans section, rotule, autre | 78.25.19↔ | Autre raccourcissement d'os, col fémoral |
| 77.20↔ | Ostéotomie cunéiforme, site non spécifié | 78.25.20↔ | Épiphysoïdèse temporaire d'autres parties du fémur |
| 77.25.00↔ | Ostéotomie cunéiforme, fémur, SAP | 78.25.21↔ | Épiphysoïdèse permanente d'autres parties du fémur |
| 77.25.10↔ | Ostéotomie cunéiforme, col fémoral | 78.25.22↔ | Épiphysoïdèse thérapeutique d'autres parties du fémur |
| 77.25.20↔ | Ostéotomie cunéiforme d'autre partie du fémur | 78.25.99↔ | Raccourcissement d'os, fémur, autre |
| 77.25.99↔ | Ostéotomie cunéiforme, fémur, autre | 78.30↔ | Allongement d'os, site non spécifié |
| 77.27.00↔ | Ostéotomie cunéiforme, tibia et péroné, SAP | 78.35.00↔ | Allongement d'os, fémur, SAP |
| 77.27.10↔ | Ostéotomie cunéiforme, tibia | 78.35.10↔ | Allongement d'os, col fémoral |
| 77.27.20↔ | Ostéotomie cunéiforme, péroné | 78.35.19↔ | Allongement d'os, autres parties du fémur |
| 77.27.99↔ | Ostéotomie cunéiforme, tibia et péroné, autre | 78.35.99↔ | Allongement d'os, fémur, autre |
| 77.29.00↔ | Autre ostéotomie cunéiforme, autre site spécifié, sauf os de la face, SAP | 78.39.10↔ | Allongement d'os, phalanges de la main |
| 77.29.10↔ | Ostéotomie cunéiforme, phalanges de la main | 78.39.20↔ | Allongement d'os, bassin |
| 77.29.20↔ | Ostéotomie cunéiforme, vertèbre | 78.39.30↔ | Allongement d'os de phalanges du pied |
| 77.29.40↔ | Ostéotomie cunéiforme, phalanges du pied | 78.39.99↔ | Allongement d'os, autre site spécifié, autre |
| 77.29.99↔ | Autre ostéotomie cunéiforme, autre site spécifié, sauf os de la face, autre | 78.40↔ | Autres réparations ou opérations plastiques osseuses, site non spécifié |
| 77.30↔ | Autre section osseuse, site non spécifié | 78.45↔ | Autres réparations ou opérations plastiques osseuses, fémur |
| 77.35.00↔ | Autre section osseuse, fémur, SAP | 78.60.05↔ | Ablation de matériel implanté dans l'os, site non spécifié, enlèvement d'implant de remplacement (partiel) osseux |
| 77.35.10↔ | Ostéotomie de (dé)rotation du col fémoral | 78.60.08↔ | Enlèvement de système interne d'allongement ou de transport de l'os (motorisé / non-motorisé), tout site |
| 77.35.11↔ | Corticotomie et transport de segment du col fémoral | | |
| 77.35.12↔ | Ostéotomie complexe (pluridimensionnelle) du col fémoral (avec correction axiale) | | |

| | | | |
|-----------|---|-----------|--|
| 78.62.01↔ | Ablation de matériel implanté dans l'humérus: fil (intramédullaire), vis, cerclage-haubanage, plaque (à stabilité angulaire), plaque angulaire/condylienne, clou médullaire, clou de verrouillage, vis de transfixation, fixateur externe, agrafes (de Blount) | 78.69.45↔ | Ablation de matériel implanté dans l'os, autre site spécifié, sauf os de la face; enlèvement d'implant de remplacement (partiel) osseux, phalanges du pied |
| 78.62.02↔ | Ablation de matériel implanté dans humérus: vis de compression dynamique, clou médullaire avec composante articulaire | 78.69.48↔ | Ablation de matériel implanté dans les phalanges du pied: autre matériel d'ostéosynthèse |
| 78.62.05↔ | Ablation de matériel implanté dans l'os, humérus; enlèvement d'implant de remplacement (partiel) osseux, humérus | 78.69.51↔ | Ablation de matériel implanté dans autre os spécifié: fil, cerclage-haubanage, agrafes de Blount |
| 78.62.08↔ | Ablation de matériel implanté dans humérus: autre matériel d'ostéosynthèse | 78.69.52↔ | Ablation de matériel implanté dans autre os spécifié: vis, plaque (à stabilité angulaire), vis de compression dynamique, fil intramédullaire, clou médullaire, clou médullaire avec composante articulaire, clou de verrouillage, vis de transfixation, fixateur externe |
| 78.63.01↔ | Ablation de matériel implanté dans le radius et le cubitus: fil (intramédullaire), vis, cerclage-haubanage, plaque (à stabilité angulaire), plaque angulaire/condylienne, clou médullaire, clou de verrouillage, vis de transfixation, fixateur externe, fixateur circulaire, agrafes (de Blount) | 78.69.53↔ | Ablation de matériel implanté dans autre os spécifié: plaque angulaire/condylienne |
| 78.63.05↔ | Ablation de matériel implanté dans l'os, radius et cubitus; enlèvement d'implant de remplacement (partiel) osseux, radius et cubitus | 78.69.55↔ | Ablation de matériel implanté dans l'os, autre site spécifié, sauf os de la face; enlèvement d'implant de remplacement (partiel) osseux, autre os spécifié |
| 78.63.08↔ | Ablation de matériel implanté dans le radius et cubitus (proximal / diaphysaire / distal): autre matériel d'ostéosynthèse | 78.69.58↔ | Ablation de matériel implanté dans autre os spécifié: autre matériel d'ostéosynthèse |
| 78.64.01↔ | Ablation de matériel implanté dans l'os, os du carpe et du métacarpe: fil (intramédullaire), vis, cerclage-haubanage, plaque (à stabilité angulaire), fixateur externe, fixateur circulaire, agrafes (de Blount) | 78.69.61↔ | Ablation de matériel d'ostéosynthèse au niveau de la colonne vertébrale |
| 78.64.05↔ | Ablation de matériel implanté dans l'os, os du carpe et du métacarpe; enlèvement d'implant de remplacement (partiel) osseux, os du carpe et du métacarpe | 78.69.65↔ | Ablation de matériel implanté dans l'os, autre site spécifié, sauf os de la face; enlèvement d'implant de remplacement (partiel) osseux, colonne vertébrale |
| 78.64.08↔ | Ablation de matériel implanté dans l'os, os du carpe et du métacarpe: autre matériel d'ostéosynthèse | 78.69.71↔ | Ablation arthroscopique de matériel d'ostéosynthèse |
| 78.65.01↔ | Ablation de matériel implanté dans le fémur: fil, fil intramédullaire, vis, cerclage-haubanage, plaque (à stabilité angulaire), plaque angulaire/condylienne, vis de compression dynamique, clou médullaire, fixateur externe, agrafes (de Blount) | 79.15.00↔ | Réduction fermée de fracture du fémur, avec fixation interne, SAP |
| 78.65.02↔ | Ablation de matériel implanté dans le fémur (col / proximal / distal, sauf diaphyse): clou médullaire avec composante articulaire, clou de verrouillage, vis de transfixation | 79.15.10↔ | Réduction fermée de fracture du fémur distal, avec fixation interne |
| 78.65.03↔ | Ablation de matériel implanté dans le fémur (diaphyse): clou médullaire avec composante articulaire | 79.15.20↔ | Réduction fermée d'autre fracture du fémur, avec fixation interne |
| 78.65.04↔ | Ablation de matériel implanté dans le fémur (proximal / diaphyse / distal, sauf col): fixateur circulaire | 79.15.99↔ | Réduction fermée de fracture du fémur, avec fixation interne, autre |
| 78.65.05↔ | Ablation de matériel implanté dans l'os, fémur; enlèvement d'implant de remplacement (partiel) osseux, fémur | 79.35.00↔ | Réduction ouverte de fracture du fémur, avec fixation interne, SAP |
| 78.65.08↔ | Ablation de matériel implanté dans le fémur: autre matériel d'ostéosynthèse | 79.35.10↔ | Réduction ouverte de fracture de la tête fémorale, avec fixation interne |
| 78.69.11↔ | Ablation de matériel implanté dans les phalanges de la main: fil (intramédullaire), vis, cerclage-haubanage, plaque (à stabilité angulaire), fixateur externe, agrafes (de Blount) | 79.35.11↔ | Réduction ouverte de fracture du col fémoral et de du fémur proximal, avec fixation interne |
| 78.69.15↔ | Ablation de matériel implanté dans l'os, autre site spécifié, sauf os de la face; enlèvement d'implant de remplacement (partiel) osseux, phalanges de la main | 79.35.12↔ | Réduction ouverte de fracture diaphysaire du fémur, avec fixation interne |
| 78.69.18↔ | Ablation de matériel implanté dans les phalanges de la main: autre matériel d'ostéosynthèse | 79.35.13↔ | Réduction ouverte de fracture du fémur distal, avec fixation interne |
| 78.69.21↔ | Ablation de matériel implanté dans les os du bassin: fil, vis, cerclage-haubanage, fixateur externe, fixateur circulaire, agrafes (de Blount) | 79.35.99↔ | Réduction ouverte de fracture du fémur avec fixation interne, autre |
| 78.69.22↔ | Ablation de matériel implanté dans les os du bassin: plaque (à stabilité angulaire) | 79.39.00↔ | Réduction ouverte de fracture osseuse, autre site spécifié, avec fixation interne, SAP |
| 78.69.25↔ | Ablation de matériel implanté dans l'os, autre site spécifié, sauf os de la face; enlèvement d'implant de remplacement (partiel) osseux, os du bassin | 79.39.20↔ | Réduction ouverte de fracture de l'acétabulum, avec fixation interne |
| 78.69.28↔ | Ablation de matériel implanté dans les os du bassin: autre matériel d'ostéosynthèse | 79.39.99↔ | Réduction ouverte de fracture osseuse, autre site spécifié, avec fixation interne, autre |
| 78.69.31↔ | Ablation de matériel implanté dans l'astragale et le calcanéum: fil (intramédullaire), vis, cerclage-haubanage, plaque (à stabilité angulaire), fixateur externe, fixateur circulaire, agrafes (de Blount) | 79.80↔ | Réduction ouverte de luxation, site non spécifié |
| 78.69.38↔ | Ablation de matériel implanté dans l'astragale et le calcanéum: autre matériel d'ostéosynthèse | 79.89.00↔ | Réduction ouverte de luxation, autre site spécifié, SAP |
| 78.69.41↔ | Ablation de matériel implanté dans les phalanges du pied: fil (intramédullaire), vis, cerclage-haubanage, plaque (à stabilité angulaire), fixateur externe, agrafes (de Blount) | 79.89.99↔ | Réduction ouverte de luxation, autre site spécifié, autre |
| | | 79.95↔ | Opération de lésion osseuse traumatique, SAP, fémur |
| | | 80.05.00↔ | Enlèvement d'endoprothèse de hanche, SAP |
| | | 80.05.15↔ | Enlèvement d'endoprothèse totale de hanche |
| | | 80.05.16↔ | Enlèvement d'endoprothèse totale de hanche, prothèse spéciale |
| | | 80.05.17↔ | Enlèvement de la tige ainsi que de la tête d'une endoprothèse de hanche |
| | | 80.05.18↔ | Enlèvement de la tige, de la tête ainsi que de l'insert d'une endoprothèse de hanche |
| | | 80.05.1a↔ | Enlèvement de l'insert d'une endoprothèse de hanche |
| | | 80.05.1b↔ | Enlèvement de la tête d'une endoprothèse de hanche |
| | | 80.05.1c↔ | Enlèvement de la tête ainsi que de l'insert acétabulaire d'une endoprothèse de hanche |
| | | 80.05.1d↔ | Enlèvement de la tête, de l'insert ainsi que de l'acétabulum d'une endoprothèse de hanche |
| | | 80.05.1e↔ | Enlèvement de l'insert ainsi que de l'acétabulum d'une endoprothèse de hanche |
| | | 80.05.1f↔ | Enlèvement de la cage antiprotusion ainsi que de l'acétabulum d'une endoprothèse de hanche |
| | | 80.05.1g↔ | Enlèvement de la cage antiprotusion, de l'acétabulum, ainsi que de la tête d'une endoprothèse de hanche |

| | | | |
|-----------|---|-----------|--|
| 80.05.99↔ | Enlèvement d'endoprothèse de hanche, autre | 81.46↔ | Autre réparation de ligament collatéral |
| 80.46.00↔ | Section de capsule articulaire, de ligament ou de cartilage, genou, SAP | 81.47.00↔ | Autre réparation du genou, SAP |
| 80.46.10↔ | Section de capsule articulaire, de ligament ou de cartilage, articulation du genou | 81.47.10↔ | Refixation d'un fragment ostéochondral, genou |
| 80.46.20↔ | Section de capsule articulaire, de ligament ou de cartilage, articulation tibio-péronière supérieure | 81.47.11↔ | Refixation d'un fragment ostéochondral sous arthroscopie, genou |
| 80.46.99↔ | Section de capsule articulaire, de ligament ou de cartilage, genou, autre | 81.47.14↔ | Refixation chirurgicale ouverte du ménisque, genou |
| 80.6x.00↔ | Ménisectomie du genou, SAP | 81.47.15↔ | Refixation arthroscopique du ménisque, genou |
| 80.6x.10↔ | Ménisectomie du genou, sous arthroscopie, partielle | 81.47.16↔ | Grefe de ménisque, genou |
| 80.6x.11↔ | Ménisectomie du genou, sous arthroscopie, totale | 81.47.17↔ | Grefe de cartilage et implantation de tissu cultivé in vitro, genou, chirurgie ouverte |
| 80.6x.20↔ | Ménisectomie du genou, chirurgicale ouverte, partielle | 81.47.18↔ | Grefe de cartilage et implantation de tissu cultivé in vitro, sous arthroscopie, genou |
| 80.6x.21↔ | Ménisectomie du genou, chirurgicale ouverte, totale | 81.47.19↔ | Refixation osseuse chirurgicale ouverte de ligament croisé, genou |
| 80.6x.99↔ | Ménisectomie du genou, autre | 81.47.20↔ | Refixation osseuse arthroscopique de ligament croisé, genou |
| 81.11↔ | Arthrodèse de la cheville | 81.47.23↔ | Incision de l'os sous-chondral, genou, chirurgie ouverte |
| 81.12.00↔ | Arthrodèse triple, SAP | 81.47.24↔ | Incision de l'os sous-chondral sous arthroscopie, genou |
| 81.12.10↔ | Arthrodèse talo-crurale [tibio-astragaliennne/tibio-tarsienne] et sous-talaire [sous-astragaliennne] | 81.47.25↔ | Incision de l'os sous-chondral avec insertion d'implant acellulaire sous arthroscopie, genou |
| 81.12.11↔ | Arthrodèse astragalo-calcanéo-cuboïdo-naviculaire [triple arthrodèse des articulations talo-crurale et sous-talaire et de l'articulation médio-tarsienne (a. de Chopart)] | 81.47.26↔ | Implantation dans le genou d'un substitut de cartilage métallique spécifiquement adapté au patient |
| 81.12.12↔ | Arthrodèse sous-talaire, deux articulations du tarse | 81.47.27↔ | Arthroplastie de résection du genou |
| 81.12.13↔ | Arthrodèse sous-talaire, trois articulations du tarse | 81.47.28↔ | Incision chirurgicale ouverte de l'os sous-chondral avec insertion d'implant acellulaire, genou |
| 81.12.99↔ | Arthrodèse triple, autre | 81.47.30↔ | Autre refixation et suture de l'appareil capsulo-ligamentaire du genou |
| 81.13↔ | Arthrodèse sous-astragaliennne | 81.47.31↔ | Autre ligamentoplastie chirurgicale ouverte du genou |
| 81.14↔ | Arthrodèse médio-tarsienne | 81.47.40↔ | Autre réparation du genou, de la rotule et de ses structures de maintien |
| 81.15↔ | Arthrodèse tarso-métatarsienne | 81.47.50↔ | Grefe de cartilage par transfert ostéo-articulaire (système OATS), plastie en mosaïque du genou, chirurgie ouverte |
| 81.20↔ | Arthrodèse d'articulation, SAP | 81.47.51↔ | Grefe de cartilage par transfert ostéo-articulaire (système OATS), plastie en mosaïque du genou, sous arthroscopie |
| 81.21↔ | Arthrodèse de la hanche | 81.47.60↔ | Réparation de la trochlée fémorale avec arthrotomie et ostéotomie du fémur distal avec ou sans plastie sous-chondrale d'os spongieux |
| 81.22↔ | Arthrodèse du genou | 81.47.90↔ | Autre réparation arthroscopique du genou |
| 81.24↔ | Arthrodèse du coude | 81.47.99↔ | Autre réparation du genou, autre |
| 81.26↔ | Arthrodèse métacarpo-carpienne | 81.49.00↔ | Autre réparation de la cheville, SAP |
| 81.27↔ | Arthrodèse métacarpo-phalangienne | 81.49.10↔ | Refixation d'un fragment ostéochondral sous arthroscopie, articulation talo-crurale |
| 81.28↔ | Arthrodèse interphalangienne | 81.49.11↔ | Refixation chirurgicale ouverte d'un fragment ostéochondral, articulation talo-crurale |
| 81.29.00↔ | Arthrodèse d'autres articulations spécifiées, SAP | 81.49.12↔ | Refixation d'un fragment ostéochondral sous arthroscopie, articulation sous-talaire |
| 81.40.00↔ | Reconstruction de la hanche, SAP | 81.49.13↔ | Refixation chirurgicale ouverte d'un fragment ostéochondral, articulation sous-talaire |
| 81.40.10↔ | Refixation d'un fragment ostéochondral sous arthroscopie, hanche | 81.49.18↔ | Grefe de cartilage et implantation de tissu cultivé in vitro dans l'articulation talo-crurale, sous arthroscopie |
| 81.40.11↔ | Refixation chirurgicale ouverte d'un fragment ostéochondral, hanche | 81.49.19↔ | Grefe de cartilage et implantation de tissu cultivé in vitro dans l'articulation talo-crurale, chirurgie ouverte |
| 81.40.14↔ | Grefe de cartilage et implantation de tissu cultivé in vitro, sous arthroscopie, hanche | 81.49.20↔ | Grefe de cartilage et implantation de tissu cultivé in vitro dans l'articulation sous-talaire, sous arthroscopie |
| 81.40.15↔ | Grefe de cartilage et implantation de tissu cultivé in vitro, chirurgie ouverte, hanche | 81.49.21↔ | Grefe de cartilage et implantation de tissu cultivé in vitro dans l'articulation sous-talaire, chirurgie ouverte |
| 81.40.18↔ | Incision de l'os sous-chondral sous arthroscopie, hanche | 81.49.26↔ | Incision de l'os sous-chondral sous arthroscopie, articulation talo-crurale |
| 81.40.19↔ | Incision chirurgicale ouverte de l'os sous-chondral, hanche | 81.49.27↔ | Incision chirurgicale ouverte de l'os sous-chondral, articulation talo-crurale |
| 81.40.20↔ | Incision de l'os sous-chondral avec insertion d'implant acellulaire sous arthroscopie, hanche | 81.49.28↔ | Incision de l'os sous-chondral de l'articulation sous-talaire sous arthroscopie, articulation sous-talaire |
| 81.40.21↔ | Incision chirurgicale ouverte de l'os sous-chondral avec insertion d'implant acellulaire, hanche | 81.49.29↔ | Incision chirurgicale ouverte de l'os sous-chondral, articulation sous-talaire |
| 81.40.30↔ | Arthroplastie de l'articulation coxo-fémorale avec ostéotomie pelvienne, autre ostéotomie | 81.49.30↔ | Incision de l'os sous-chondral avec insertion d'implant acellulaire sous arthroscopie, articulation talo-crurale |
| 81.40.31↔ | Arthroplastie de l'articulation coxo-fémorale avec ostéotomie pelvienne, triple ostéotomie | 81.49.31↔ | Incision de l'os sous-chondral avec insertion d'implant acellulaire sous arthroscopie, articulation sous-talaire |
| 81.40.32↔ | Plastie du toit du cotyle de la hanche | 81.49.32↔ | Arthroplastie de résection de la cheville |
| 81.40.33↔ | Opération de Girdlestone, résection primaire, hanche | 81.49.33↔ | Refixation et plastie de l'appareil capsulo-ligamentaire, articulation talo-crurale |
| 81.40.99↔ | Reconstruction de la hanche, autre | 81.49.34↔ | Incision chirurgicale ouverte de l'os sous-chondral avec insertion d'implant acellulaire, articulation talo-crurale |
| 81.42↔ | Correction de laxité du genou (Pentade du genou) | | |
| 81.43↔ | Réparation de la triade malheureuse du genou | | |
| 81.44.00↔ | Stabilisation de la rotule, SAP | | |
| 81.44.10↔ | Stabilisation de la rotule, incision du rétinacle latéral | | |
| 81.44.11↔ | Stabilisation de la rotule, section de l'aileron rotulien externe et ligamentoplastie | | |
| 81.44.12↔ | Stabilisation de la rotule, transfert de l'insertion d'un tendon rotulien | | |
| 81.44.13↔ | Stabilisation de la rotule, transfert de l'insertion d'un tendon rotulien avec implantation d'un greffon osseux | | |
| 81.44.14↔ | Stabilisation de la rotule par plastie du MPFL (Medial Patello-Femoral Ligament) | | |
| 81.44.99↔ | Stabilisation de la rotule, autre | | |

| | | | |
|-----------|---|-----------|---|
| 81.49.35↔ | Incision chirurgicale ouverte de l'os sous-chondral avec insertion d'implant acellulaire, articulation sous-talaire | 81.95.00↔ | Suture de capsule ou de ligament d'autre articulation du membre inférieur, SAP |
| 81.49.99↔ | Autre réparation de la cheville, autre | 81.95.10↔ | Suture de capsule ou de ligament d'autre articulation du membre inférieur, suture arthroscopique du ligament croisé antérieur |
| 81.83.00↔ | Autre réparation de l'épaule, SAP | 81.95.11↔ | Suture de capsule ou de ligament d'autre articulation du membre inférieur, suture chirurgicale ouverte du ligament croisé antérieur |
| 81.83.10↔ | Refixation d'un fragment ostéochondral sous arthroscopie, articulation glénohumérale | 81.95.12↔ | Suture de capsule ou de ligament d'autre articulation du membre inférieur, suture arthroscopique du ligament croisé postérieur |
| 81.83.11↔ | Refixation chirurgicale ouverte d'un fragment ostéochondral, articulation glénohumérale | 81.95.13↔ | Suture de capsule ou de ligament d'autre articulation du membre inférieur, suture chirurgicale ouverte du ligament croisé postérieur |
| 81.83.12↔ | Refixation d'un fragment ostéochondral sous arthroscopie, articulation acromio-claviculaire | 81.95.14↔ | Suture de capsule ou de ligament d'autre articulation du membre inférieur, suture arthroscopique de l'appareil capsulo-ligamentaire interne avec réparation méniscale |
| 81.83.13↔ | Refixation chirurgicale ouverte d'un fragment ostéochondral, articulation acromio-claviculaire | 81.95.15↔ | Suture de capsule ou de ligament d'autre articulation du membre inférieur, suture chirurgicale ouverte de l'appareil capsulo-ligamentaire interne avec réparation méniscale |
| 81.83.18↔ | Grefe de cartilage et implantation de tissu cultivé in vitro dans l'articulation glénohumérale, sous arthroscopie | 81.95.16↔ | Suture de capsule ou de ligament d'autre articulation du membre inférieur, suture arthroscopique de l'appareil capsulo-ligamentaire externe |
| 81.83.19↔ | Grefe de cartilage et implantation de tissu cultivé in vitro dans l'articulation glénohumérale, chirurgie ouverte | 81.95.17↔ | Suture de capsule ou de ligament d'autre articulation du membre inférieur, suture chirurgicale ouverte de l'appareil capsulo-ligamentaire externe |
| 81.83.20↔ | Grefe de cartilage et implantation de tissu cultivé in vitro dans l'articulation acromio-claviculaire, sous arthroscopie | 81.95.18↔ | Suture de capsule ou de ligament d'autre articulation du membre inférieur, suture chirurgicale ouverte de l'appareil capsulo-ligamentaire dorsal |
| 81.83.21↔ | Grefe de cartilage et implantation de tissu cultivé in vitro dans l'articulation acromio-claviculaire, chirurgie ouverte | 81.95.99↔ | Suture de capsule ou de ligament d'autre articulation de membre inférieur, autre |
| 81.83.26↔ | Incision de l'os sous-chondral sous arthroscopie, articulation glénohumérale | 81.96.00↔ | Autre réparation d'articulation, SAP |
| 81.83.27↔ | Incision chirurgicale ouverte de l'os sous-chondral, articulation glénohumérale | 81.96.20↔ | Autre réparation d'articulation, poignet, SAP |
| 81.83.28↔ | Incision de l'os sous-chondral sous arthroscopie, articulation acromio-claviculaire | 81.96.21↔ | Autre réparation d'articulation, poignet, refixation d'un fragment ostéochondral sous arthroscopie |
| 81.83.29↔ | Incision chirurgicale ouverte de l'os sous-chondral, articulation acromio-claviculaire | 81.96.22↔ | Autre réparation d'articulation, poignet, refixation chirurgicale ouverte d'un fragment ostéochondral |
| 81.83.30↔ | Incision de l'os sous-chondral avec insertion d'implant acellulaire sous arthroscopie, articulation glénohumérale | 81.96.25↔ | Autre réparation d'articulation, poignet, greffe de cartilage et implantation de tissu cultivé in vitro, sous arthroscopie |
| 81.83.31↔ | Incision de l'os sous-chondral avec insertion d'implant acellulaire sous arthroscopie, articulation acromio-claviculaire | 81.96.26↔ | Autre réparation d'articulation, poignet, greffe de cartilage et implantation de tissu cultivé in vitro, chirurgie ouverte |
| 81.83.32↔ | Refixation arthroscopique du bourrelet glénoïdien | 81.96.29↔ | Autre réparation d'articulation, poignet, autre |
| 81.83.33↔ | Élargissement arthroscopique de l'espace sous-acromial | 81.96.2a↔ | Autre réparation d'articulation, poignet, incision de l'os sous-chondral sous arthroscopie |
| 81.83.34↔ | Capsulorrhaphie avec fixation dans la cavité glénoïde sous arthroscopie | 81.96.2b↔ | Autre réparation d'articulation, poignet, incision chirurgicale ouverte de l'os sous-chondral |
| 81.83.35↔ | Incision chirurgicale ouverte de l'os sous-chondral avec insertion d'implant acellulaire, articulation glénohumérale | 81.96.2c↔ | Autre réparation d'articulation, poignet, incision de l'os sous-chondral avec insertion d'implant acellulaire sous arthroscopie |
| 81.83.36↔ | Incision chirurgicale ouverte de l'os sous-chondral avec insertion d'implant acellulaire, articulation acromio-claviculaire | 81.96.40↔ | Autre réparation d'articulation, articulation tibio-péronière supérieure, SAP |
| 81.83.39↔ | Refixation et plastie de l'appareil capsulo-ligamentaire de l'épaule sous arthroscopie, autre | 81.96.41↔ | Autre réparation d'articulation, articulation tibio-péronière supérieure, refixation d'un fragment ostéochondral sous arthroscopie |
| 81.83.40↔ | Arthroplastie de résection de l'épaule | 81.96.42↔ | Autre réparation d'articulation, articulation tibio-péronière supérieure, refixation chirurgicale ouverte d'un fragment ostéochondral |
| 81.83.41↔ | Refixation chirurgicale ouverte du bord inférieur du bourrelet glénoïdien (limbus) | 81.96.45↔ | Autre réparation d'articulation, articulation tibio-péronière supérieure, greffe de cartilage et implantation de tissu cultivé in vitro, sous arthroscopie |
| 81.83.42↔ | Plastie du bord antérieur et postérieur de la cavité glénoïde | 81.96.46↔ | Autre réparation d'articulation, articulation tibio-péronière supérieure, greffe de cartilage et implantation de tissu cultivé in vitro, chirurgie ouverte |
| 81.83.43↔ | Plastie antérieure et postérieure de la capsule glénoïde | 81.96.49↔ | Autre réparation d'articulation, articulation tibio-péronière supérieure, autre |
| 81.83.44↔ | Acromioplastie avec section du ligament coraco-acromial, chirurgie ouverte | 81.96.4a↔ | Autre réparation d'articulation, articulation tibio-péronière supérieure, incision de l'os sous-chondral sous arthroscopie |
| 81.83.49↔ | Refixation et plastie chirurgicale ouverte de l'appareil capsulo-ligamentaire de l'épaule, autre | 81.96.4b↔ | Autre réparation d'articulation, articulation tibio-péronière supérieure, incision chirurgicale ouverte de l'os sous-chondral |
| 81.83.99↔ | Autre réparation de l'épaule, autre | 81.96.4c↔ | Autre réparation d'articulation, articulation tibio-péronière supérieure, incision de l'os sous-chondral avec insertion d'implant acellulaire sous arthroscopie |
| 81.85.00↔ | Autre réparation du coude, SAP | 81.96.50↔ | Autre réparation d'articulation, articulation métatarsophalangienne, SAP |
| 81.85.10↔ | Refixation d'un fragment ostéochondral sous arthroscopie, coude | | |
| 81.85.11↔ | Refixation chirurgicale ouverte d'un fragment ostéochondral, coude | | |
| 81.85.14↔ | Grefe de cartilage et implantation de tissu cultivé in vitro, sous arthroscopie, coude | | |
| 81.85.15↔ | Grefe de cartilage et implantation de tissu cultivé in vitro, chirurgie ouverte, coude | | |
| 81.85.18↔ | Incision de l'os sous-chondral sous arthroscopie, coude | | |
| 81.85.19↔ | Incision chirurgicale ouverte de l'os sous-chondral, coude | | |
| 81.85.20↔ | Incision de l'os sous-chondral avec insertion d'implant acellulaire sous arthroscopie, coude | | |
| 81.85.21↔ | Arthroplastie de résection du coude | | |
| 81.85.30↔ | Remplacement prothétique de la surface articulaire de l'humérus distal | | |
| 81.85.32↔ | Autre réparation du coude, prothèse de la tête cubitale | | |
| 81.85.99↔ | Autre réparation du coude, autre | | |
| 81.94↔ | Suture de capsule ou de ligament de cheville et de pied | | |

| | | | |
|-----------|---|-----------|--|
| 81.96.51↔ | Autre réparation d'articulation, articulation métatarso-phalangienne, refixation d'un fragment ostéochondral sous arthroscopie | 81.96.7b↔ | Autre réparation d'articulation, autres articulations du pied, incision chirurgicale ouverte de l'os sous-chondral |
| 81.96.52↔ | Autre réparation d'articulation, articulation métatarso-phalangienne, refixation chirurgicale ouverte d'un fragment ostéochondral | 81.96.7c↔ | Autre réparation d'articulation, autres articulations du pied, incision de l'os sous-chondral avec insertion d'implant acellulaire sous arthroscopie |
| 81.96.55↔ | Autre réparation d'articulation, articulation sacro-iliaque, greffe de cartilage et implantation de tissu cultivé in vitro, sous arthroscopie | 81.96.80↔ | Autre réparation d'articulation, autre site spécifié, SAP |
| 81.96.56↔ | Autre réparation d'articulation, articulation métatarso-phalangienne, greffe de cartilage et implantation de tissu cultivé in vitro, chirurgie ouverte | 81.96.81↔ | Autre réparation d'articulation, autre site spécifié, refixation d'un fragment ostéochondral sous arthroscopie |
| 81.96.59↔ | Autre réparation d'articulation, articulation métatarso-phalangienne, autre | 81.96.82↔ | Autre réparation d'articulation, autre site spécifié, refixation chirurgicale ouverte d'un fragment ostéochondral |
| 81.96.5a↔ | Autre réparation d'articulation, articulation métatarso-phalangienne, incision de l'os sous-chondral sous arthroscopie | 81.96.85↔ | Autre réparation d'articulation, autre site spécifié, greffe de cartilage et implantation de tissu cultivé in vitro, sous arthroscopie |
| 81.96.5b↔ | Autre réparation d'articulation, articulation métatarso-phalangienne, incision chirurgicale ouverte de l'os sous-chondral | 81.96.86↔ | Autre réparation d'articulation, autre site spécifié, greffe de cartilage et implantation de tissu cultivé in vitro, chirurgie ouverte |
| 81.96.5c↔ | Autre réparation d'articulation, articulation métatarso-phalangienne, incision de l'os sous-chondral avec insertion d'implant acellulaire sous arthroscopie | 81.96.89↔ | Autre réparation d'articulation, autre site spécifié, autre |
| 81.96.60↔ | Autre réparation d'articulation, orteil, SAP | 81.96.8a↔ | Autre réparation d'articulation, autre site spécifié, incision de l'os sous-chondral sous arthroscopie |
| 81.96.61↔ | Autre réparation d'articulation, orteil, refixation d'un fragment ostéochondral sous arthroscopie | 81.96.8b↔ | Autre réparation d'articulation, autre site spécifié, incision chirurgicale ouverte de l'os sous-chondral |
| 81.96.62↔ | Autre réparation d'articulation, orteil, refixation chirurgicale ouverte d'un fragment ostéochondral | 81.96.8c↔ | Autre réparation d'articulation, autre site spécifié, incision de l'os sous-chondral avec insertion d'implant acellulaire sous arthroscopie |
| 81.96.65↔ | Autre réparation d'articulation, orteil, greffe de cartilage et implantation de tissu cultivé in vitro, sous arthroscopie | 81.96.90↔ | Autre intervention de réparation et de plastie articulaire, SAP |
| 81.96.66↔ | Autre réparation d'articulation, orteil, greffe de cartilage et implantation de tissu cultivé in vitro, chirurgie ouverte | 81.96.91↔ | Autre intervention de réparation et de plastie articulaire, suture de ligament capsulaire ou collatéral |
| 81.96.69↔ | Autre réparation d'articulation, orteil, autre | 81.96.92↔ | Autre intervention de réparation et de plastie articulaire, refixation dans l'appareil capsulo-ligamentaire d'autres articulations |
| 81.96.6a↔ | Autre réparation d'articulation, orteil, incision de l'os sous-chondral sous arthroscopie | 81.96.95↔ | Autre intervention de réparation et de plastie articulaire, implantation d'endoprothèse d'articulation de membre supérieur, autre |
| 81.96.6b↔ | Autre réparation d'articulation, orteil, incision chirurgicale ouverte de l'os sous-chondral | 81.96.96↔ | Autre intervention de réparation et de plastie articulaire, insertion de spacers (p. ex. après ablation d'une endoprothèse) |
| 81.96.6c↔ | Autre réparation d'articulation, orteil, incision de l'os sous-chondral avec insertion d'implant acellulaire sous arthroscopie | 81.96.97↔ | Autre intervention de réparation et de plastie articulaire, implantation complexe primaire/de remplacement d'une endoprothèse articulaire associée à l'implantation de matériel de substitution osseuse et/ou le remplacement d'articulations voisines |
| 81.96.70↔ | Autre réparation d'articulation, autres articulations du pied, SAP | 81.96.98↔ | Autre intervention de réparation et de plastie articulaire, arthroplastie de résection du poignet |
| 81.96.71↔ | Autre réparation d'articulation, autres articulations du pied, refixation d'un fragment ostéochondral sous arthroscopie | 81.96.99↔ | Autre réparation d'articulation, autre |
| 81.96.72↔ | Autre réparation d'articulation, autres articulations du pied, refixation chirurgicale ouverte d'un fragment ostéochondral | 81.96.9a↔ | Autre intervention de réparation et de plastie articulaire, arthroplastie de résection d'articulation du pied |
| 81.96.75↔ | Autre réparation d'articulation, autres articulations du pied, greffe de cartilage et implantation de tissu cultivé in vitro, sous arthroscopie | 81.96.9b↔ | Autre intervention de réparation et de plastie articulaire, autre intervention de plastie articulaire |
| 81.96.76↔ | Autre réparation d'articulation, autres articulations du pied, greffe de cartilage et implantation de tissu cultivé in vitro, chirurgie ouverte | 82.31↔ | Bursectomie de la main |
| 81.96.79↔ | Autre réparation d'articulation, autres articulations du pied, autre | 82.42↔ | Suture différée de tendon fléchisseur de la main |
| 81.96.7a↔ | Autre réparation d'articulation, autres articulations du pied, incision de l'os sous-chondral sous arthroscopie | | |

procédure B17-6

| | | | |
|-----------|---|-----------|--|
| 01.14.00↔ | Biopsie du cerveau à ciel ouvert, SAP | 01.24.21↔ | Trépanation de la calotte crânienne comme voie d'abord |
| 01.14.10↔ | Biopsie stéréotaxique du cerveau à ciel ouvert | 01.24.22↔ | Craniotomie stéréotaxique, abord par la calotte crânienne |
| 01.14.99↔ | Biopsie du cerveau à ciel ouvert, autre | 01.24.29↔ | Craniotomie, abord par la calotte crânienne, autre |
| 01.21↔ | Incision et drainage de sinus crânien | 01.24.30↔ | Abord de la base du crâne, SAP |
| 01.24.00↔ | Autre craniotomie, SAP | 01.24.31↔ | Abord de la base du crâne, voie transorale |
| 01.24.10↔ | Autre craniotomie avec décompression | 01.24.32↔ | Abord de la base du crâne, voie transorale, avec division du voile du palais |
| 01.24.11↔ | Autre craniotomie pour évacuation d'hématome épidual | 01.24.33↔ | Abord de la base du crâne, voie transorale, avec division du voile du palais et du palais osseux |
| 01.24.12↔ | Autre craniotomie pour évacuation d'empyème épidual | 01.24.34↔ | Abord de la base du crâne, voie transsphénoïdale |
| 01.24.13↔ | Autre craniotomie, insertion de matériel alloplastique ou de réservoir médicamenteux dans les os crâniens ou l'espace épidual | 01.24.35↔ | Abord de la base du crâne, voie transethmoïdale |
| 01.24.14↔ | Autre craniotomie, ablation de matériel alloplastique ou de réservoir médicamenteux des os crâniens ou de l'espace épidual | 01.24.36↔ | Abord de la base du crâne, voie transmastoiïdienne |
| 01.24.15↔ | Autre craniotomie, extraction de corps étranger des os crâniens ou de l'espace épidual | 01.24.37↔ | Abord de la base du crâne, voie translabyrinthique |
| 01.24.16↔ | Autre craniotomie pour autre drainage de liquide épidual ou pour d'autres raisons | 01.24.38↔ | Abord de la base du crâne, voie transpyramidale |
| 01.24.20↔ | Craniotomie, abord par la calotte crânienne, SAP | 01.24.39↔ | Abord de la base du crâne, autre |
| | | 01.24.3a↔ | Abord de la base du crâne, voie transcondyloire |
| | | 01.24.3b↔ | Abord de la base du crâne, voie transorbitaire |
| | | 01.24.3c↔ | Abord de la base du crâne, avec ostéotomie type Le Fort I |

| | | | |
|-----------|--|-----------|--|
| 01.24.3d↔ | Abord de la base du crâne, voie transnasale-transcribriforme | 04.11.10↔ | Biopsie fermée [percutanée] [à l'aiguille] de nerf cérébral intracrânien |
| 01.24.3e↔ | Abord de la base du crâne, voie transnasale-transclivale | 04.11.20↔ | Biopsie fermée [percutanée] [à l'aiguille] de nerf cérébral extracrânien |
| 01.24.3f↔ | Abord de la base du crâne, voie transorale-transclivale | 04.12.00↔ | Biopsie ouverte de nerf et ganglion crânien ou périphérique, SAP |
| 01.24.3g↔ | Abord de la base du crâne, voie transnasale-transptérygoïdienne | 04.12.10↔ | Biopsie ouverte de nerf crânien intracrânien |
| 01.24.99↔ | Autre craniotomie, autre | 04.12.20↔ | Biopsie ouverte de nerf crânien extracrânien |
| 01.25.00↔ | Autre craniectomie, SAP | 04.12.30↔ | Biopsie ouverte du plexus brachial |
| 01.25.10↔ | Autre craniectomie avec décompression | 04.12.31↔ | Biopsie ouverte de nerf de l'épaule |
| 01.25.11↔ | Autre craniectomie pour évacuation d'hématome épidual | 04.12.32↔ | Biopsie ouverte de nerf du bras et de la main |
| 01.25.12↔ | Autre craniectomie pour évacuation d'empyème épidual | 04.12.33↔ | Biopsie ouverte de nerf du tronc |
| 01.25.13↔ | Autre craniectomie, extraction de corps étranger des os crâniens ou de l'espace épidual | 04.12.34↔ | Biopsie ouverte de nerf du plexus lombo-sacré |
| 01.25.14↔ | Autre craniectomie, insertion de matériel alloplastique ou de réservoir médicamenteux dans les os crâniens ou l'espace épidual | 04.12.35↔ | Biopsie ouverte de nerf du membre inférieur |
| 01.25.19↔ | Autre craniectomie pour drainage de liquide épidual ou pour d'autres raisons | 04.12.99↔ | Biopsie ouverte de nerf et ganglion crânien ou périphérique, autre |
| 01.25.20↔ | Autre craniectomie, recraniectomie avec mise en place de drain | 04.2x.00↔ | Destruction de nerf et ganglion crânien et périphérique, SAP |
| 01.25.21↔ | Autre craniotomie, recraniectomie pour ablation de matériel alloplastique ou de réservoir médicamenteux des os crâniens ou de l'espace épidual | 04.2x.10↔ | Destruction de nerf et ganglion intracrânien |
| 01.25.99↔ | Autre craniectomie, autre | 04.2x.20↔ | Destruction de nerf crânien extracrânien |
| 04.02↔ | Section du nerf trijumeau | 04.2x.30↔ | Destruction du plexus brachial |
| 04.03.00↔ | Section ou écrasement d'autres nerfs crâniens et périphérique, SAP | 04.2x.31↔ | Destruction de nerf de l'épaule |
| 04.03.10↔ | Section ou écrasement du nerf acoustique | 04.2x.32↔ | Destruction de nerf du bras et de la main |
| 04.03.11↔ | Section ou écrasement de segment intracrânien d'autre nerf cérébral et ganglion nerveux | 04.2x.33↔ | Destruction de nerf du tronc et du plexus lombo-sacré |
| 04.03.20↔ | Section ou écrasement de nerf cérébral extracrânien | 04.2x.34↔ | Destruction de nerf de la jambe et du pied |
| 04.03.30↔ | Section ou écrasement du plexus brachial | 04.2x.39↔ | Destruction d'autre nerf et ganglion périphérique |
| 04.03.31↔ | Section ou écrasement de nerf de l'épaule | 04.2x.99↔ | Destruction de nerf et ganglion crânien et périphérique, autre |
| 04.03.32↔ | Section ou écrasement de nerf du bras et de la main | 04.3x.00↔ | Suture de nerf crânien et périphérique, SAP |
| 04.03.33↔ | Section ou écrasement de nerf du tronc et du membre inférieur | 04.3x.10↔ | Suture épineurale de nerf cérébral extracrânien, suture primaire |
| 04.03.99↔ | Section ou écrasement d'autres nerfs crâniens et périphériques, autre | 04.3x.11↔ | Suture épineurale du plexus brachial, suture primaire |
| 04.04.00↔ | Autre incision de nerf crânien et périphérique, SAP | 04.3x.12↔ | Suture épineurale de nerf de l'épaule, suture primaire |
| 04.04.10↔ | Autre incision du nerf acoustique | 04.3x.13↔ | Suture épineurale de nerf du bras, suture primaire |
| 04.04.11↔ | Autre incision de segment intracrânien d'autre nerf cérébral et ganglion nerveux | 04.3x.14↔ | Suture épineurale de nerf de la main, suture primaire |
| 04.04.20↔ | Autre incision de nerf cérébral extracrânien | 04.3x.15↔ | Suture épineurale de nerf du tronc, suture primaire |
| 04.04.30↔ | Autre incision du plexus brachial | 04.3x.16↔ | Suture épineurale de nerf de la jambe (plexus lombo-sacré, aine et plancher pelvien), suture primaire |
| 04.04.31↔ | Autre incision de nerf de l'épaule | 04.3x.17↔ | Suture épineurale de nerf du pied, suture primaire |
| 04.04.32↔ | Autre incision de nerf du bras et de la main | 04.3x.19↔ | Suture épineurale d'autre nerf crânien ou périphérique, suture primaire |
| 04.04.33↔ | Autre incision de nerf du tronc et du membre inférieur | 04.3x.20↔ | Suture épineurale de nerf cérébral extracrânien, suture secondaire |
| 04.04.99↔ | Autre incision de nerf crânien et périphérique, autre | 04.3x.21↔ | Suture épineurale du plexus brachial, suture secondaire |
| 04.05.00↔ | Excision (et destruction) de ganglion de Gasser, SAP | 04.3x.22↔ | Suture épineurale de nerf de l'épaule, suture secondaire |
| 04.05.10↔ | Excision de ganglion de Gasser | 04.3x.23↔ | Suture épineurale de nerf du bras, suture secondaire |
| 04.05.20↔ | Destruction de ganglion de Gasser | 04.3x.24↔ | Suture épineurale de nerf de la main, suture secondaire |
| 04.05.99↔ | Excision (et destruction) de ganglion de Gasser, autre | 04.3x.25↔ | Suture épineurale de nerf du tronc, suture secondaire |
| 04.06.00↔ | Autre excision de ganglion de nerf crânien ou périphérique, SAP | 04.3x.26↔ | Suture épineurale de nerf de la jambe (plexus lombo-sacré, aine et plancher pelvien), suture secondaire |
| 04.06.10↔ | Excision de ganglion intracrânien | 04.3x.27↔ | Suture épineurale de nerf du pied, suture secondaire |
| 04.06.20↔ | Excision d'autre ganglion périphérique | 04.3x.29↔ | Suture épineurale d'autre nerf crânien ou périphérique, suture secondaire |
| 04.06.99↔ | Autre excision de ganglion de nerf crânien ou périphérique, autre | 04.3x.30↔ | Suture interfasciculaire de nerf cérébral extracrânien, suture primaire |
| 04.07.00↔ | Autre excision ou avulsion de nerf crânien et périphérique, SAP | 04.3x.31↔ | Suture interfasciculaire du plexus brachial, suture primaire |
| 04.07.10↔ | Excision (prélèvement) de nerf pour greffe | 04.3x.32↔ | Suture interfasciculaire de nerf de l'épaule, suture primaire |
| 04.07.11↔ | Ablation de greffon nerveux | 04.3x.33↔ | Suture interfasciculaire de nerf du bras, suture primaire |
| 04.07.20↔ | Autre excision ou avulsion de nerf intracrânien | 04.3x.34↔ | Suture interfasciculaire de nerf de la main, suture primaire |
| 04.07.30↔ | Autre excision ou avulsion de nerf cérébral extracrânien | 04.3x.35↔ | Suture interfasciculaire de nerf du tronc, suture primaire |
| 04.07.40↔ | Autre excision ou avulsion du plexus brachial | 04.3x.36↔ | Suture interfasciculaire de nerf de la jambe (plexus lombo-sacré, aine et plancher pelvien), suture primaire |
| 04.07.41↔ | Autre excision ou avulsion de nerf de l'épaule | 04.3x.37↔ | Suture interfasciculaire de nerf du pied, suture primaire |
| 04.07.42↔ | Autre excision ou avulsion de nerf du bras et de la main | 04.3x.39↔ | Suture interfasciculaire d'autre nerf crânien ou périphérique, suture primaire |
| 04.07.43↔ | Autre excision ou avulsion de nerf du tronc et du membre inférieur | 04.3x.40↔ | Suture interfasciculaire de nerf cérébral extracrânien, suture secondaire |
| 04.07.99↔ | Autre excision ou avulsion de nerf crânien et périphérique, autre | 04.3x.41↔ | Suture interfasciculaire du plexus brachial, suture secondaire |
| 04.08.00↔ | Fenestration des gaines du nerf optique, SAP | 04.3x.42↔ | Suture interfasciculaire de nerf de l'épaule, suture secondaire |
| 04.08.10↔ | Autres opérations du nerf optique | 04.3x.43↔ | Suture interfasciculaire de nerf du bras, suture secondaire |
| 04.08.99↔ | Fenestration des gaines du nerf optique, autre | 04.3x.44↔ | Suture interfasciculaire de nerf de la main, suture secondaire |
| 04.11.00↔ | Biopsie fermée [percutanée] [à l'aiguille] de nerf et ganglion crânien ou périphérique, SAP | 04.3x.45↔ | Suture interfasciculaire de nerf du tronc, suture secondaire |
| | | 04.3x.46↔ | Suture interfasciculaire de nerf de la jambe (plexus lombo-sacré, aine et plancher pelvien), suture secondaire |

| | | | |
|-----------|--|-----------|--|
| 04.3x.47↔ | Suture interfasciculaire de nerf du pied, suture secondaire | 04.74.00↔ | Autre anastomose de nerf crânien ou périphérique, SAP |
| 04.3x.49↔ | Suture interfasciculaire d'autre nerf crânien ou périphérique, suture secondaire | 04.74.10↔ | Anastomose nerveuse facio-faciale |
| 04.3x.99↔ | Suture de nerf crânien et périphérique, autre | 04.74.11↔ | Anastomose entre nerf intercostal et interfasciculaire |
| 04.42.00↔ | Autre décompression de nerf crânien, SAP | 04.74.99↔ | Autre anastomose de nerf crânien ou périphérique, autre |
| 04.42.10↔ | Autre décompression intracrânienne de nerf crânien | 04.75↔ | Révision de réparation antérieure de nerf crânien et périphérique |
| 04.42.20↔ | Autre décompression extracrânienne de nerf crânien | 04.76↔ | Réparation de traumatisme ancien de nerf crânien et périphérique |
| 04.42.99↔ | Autre décompression de nerf crânien, autre | 04.79.00↔ | Autre plastie de nerf, SAP |
| 04.49.00↔ | Autre lyse d'adhérences ou décompression de nerf ou de ganglion périphérique, SAP | 04.79.10↔ | Transplantation et transposition de nerf cérébral extracrânien, avec suture épineurale |
| 04.49.10↔ | Autre lyse d'adhérences ou décompression du plexus brachial | 04.79.11↔ | Transplantation et transposition du plexus brachial, avec suture épineurale |
| 04.49.11↔ | Autre lyse d'adhérences ou décompression de nerf de l'épaule | 04.79.12↔ | Transplantation et transposition de nerf de l'épaule, avec suture épineurale |
| 04.49.12↔ | Autre lyse d'adhérences ou décompression de nerf du bras | 04.79.13↔ | Transplantation et transposition de nerf du bras et de la main, avec suture épineurale |
| 04.49.13↔ | Autre lyse d'adhérences ou décompression de nerf de la main | 04.79.14↔ | Transplantation et transposition de nerf du tronc et du membre inférieur, avec suture épineurale |
| 04.49.14↔ | Autre lyse d'adhérences ou décompression du plexus lombosacré, de l'aîne et du plancher pelvien | 04.79.19↔ | Transplantation et transposition d'autre nerf, avec suture épineurale |
| 04.49.15↔ | Autre lyse d'adhérences ou décompression de nerf de la jambe | 04.79.20↔ | Transplantation et transposition de nerf avec suture interfasciculaire |
| 04.49.16↔ | Autre lyse d'adhérences ou décompression de nerf du pied | 04.79.21↔ | Transplantation et transposition de nerf cérébral extracrânien, avec suture interfasciculaire |
| 04.49.99↔ | Autre lyse d'adhérences ou décompression d'autre nerf ou de ganglion périphérique, autre | 04.79.22↔ | Transplantation et transposition du plexus brachial, avec suture interfasciculaire |
| 04.5x.00↔ | Grefe de nerf crânien ou périphérique, SAP | 04.79.23↔ | Transplantation et transposition de nerf de l'épaule, avec suture interfasciculaire |
| 04.5x.10↔ | Grefe de nerf cérébral extracrânien | 04.79.24↔ | Transplantation et transposition de nerf du bras et de la main, avec suture interfasciculaire |
| 04.5x.11↔ | Grefe de plexus brachial et de nerf de l'épaule | 04.79.25↔ | Transplantation et transposition de nerf du tronc et du membre inférieur, avec suture interfasciculaire |
| 04.5x.12↔ | Grefe de nerf du bras et de la main | 04.79.29↔ | Transplantation et transposition d'autre nerf, avec suture interfasciculaire |
| 04.5x.13↔ | Grefe de nerf du tronc et du membre inférieur | 04.79.99↔ | Autre plastie de nerf, autre |
| 04.5x.19↔ | Grefe d'autre nerf crânien ou périphérique | 04.92.00↔ | Implantation ou remplacement d'électrode(s) de neurostimulateur périphérique, SAP |
| 04.5x.99↔ | Grefe de nerf crânien ou périphérique, autre | 04.92.10↔ | Implantation ou remplacement d'électrode(s) de neurostimulateur périphérique temporaire, système à une électrode, test de stimulation |
| 04.6x.00↔ | Transposition de nerf crânien et périphérique, SAP | 04.92.11↔ | Implantation ou remplacement d'électrode(s) de neurostimulateur périphérique temporaire, système à plusieurs électrodes, test de stimulation |
| 04.6x.10↔ | Transposition de nerf cérébral extracrânien avec suture épineurale primaire | 04.92.20↔ | Implantation ou remplacement d'électrode(s) de neurostimulateur périphérique permanent par voie percutanée, électrode en baguette, système à une électrode |
| 04.6x.11↔ | Transposition de nerf cérébral extracrânien avec suture épineurale secondaire | 04.92.21↔ | Implantation ou remplacement d'électrode(s) de neurostimulateur périphérique permanent par voie percutanée, électrode en baguette, système à plusieurs électrodes |
| 04.6x.12↔ | Transposition de nerf cérébral extracrânien avec suture interfasciculaire primaire et secondaire | 04.92.30↔ | Implantation ou remplacement par voie chirurgicale ouverte d'électrode(s) de neurostimulateur périphérique permanent, électrode à plaque, système à une électrode |
| 04.6x.20↔ | Transposition du plexus brachial avec suture épineurale primaire | 04.92.31↔ | Implantation ou remplacement par voie chirurgicale ouverte d'électrode(s) de neurostimulateur périphérique permanent, électrode à plaque, système à plusieurs électrodes |
| 04.6x.21↔ | Transposition du plexus brachial avec suture épineurale secondaire | 04.92.40↔ | Implantation ou remplacement d'électrode de stimulation du nerf vague |
| 04.6x.22↔ | Transposition du plexus brachial avec suture interfasciculaire primaire | 04.92.99↔ | Implantation ou remplacement d'électrode(s) de neurostimulateur périphérique, autre |
| 04.6x.23↔ | Transposition du plexus brachial avec suture interfasciculaire secondaire | 04.93.00↔ | Ablation d'électrode(s) de neurostimulateur périphérique, SAP |
| 04.6x.30↔ | Transposition de nerf de l'épaule avec suture épineurale primaire et secondaire | 04.93.10↔ | Ablation d'électrode(s) de neurostimulateur périphérique, électrode en baguette, système à une électrode |
| 04.6x.31↔ | Transposition de nerf de l'épaule avec suture interfasciculaire primaire et secondaire | 04.93.11↔ | Ablation d'électrode(s) de neurostimulateur périphérique, électrode en baguette, système à plusieurs électrodes |
| 04.6x.40↔ | Transposition de nerf du bras avec suture épineurale primaire | 04.93.20↔ | Ablation d'électrode(s) de neurostimulateur périphérique, électrode à plaque, système à une électrode |
| 04.6x.41↔ | Transposition de nerf du bras avec suture épineurale secondaire | 04.93.21↔ | Ablation d'électrode(s) de neurostimulateur périphérique, électrode à plaque, système à plusieurs électrodes |
| 04.6x.42↔ | Transposition de nerf du bras avec suture interfasciculaire primaire | 04.93.40↔ | Enlèvement d'électrode du nerf vague |
| 04.6x.43↔ | Transposition de nerf du bras avec suture interfasciculaire secondaire | 04.93.99↔ | Ablation d'électrode(s) de neurostimulateur périphérique, autre |
| 04.6x.50↔ | Transposition de nerf du tronc et du membre inférieur avec suture épineurale primaire et secondaire | 04.94.10↔ | Révision (sans remplacement) d'électrode(s) de neurostimulateur périphérique, SAP |
| 04.6x.51↔ | Transposition de nerf du tronc et du membre inférieur avec suture interfasciculaire primaire et secondaire | | |
| 04.6x.60↔ | Transposition de nerf de la main avec suture interfasciculaire primaire et secondaire | | |
| 04.6x.70↔ | Transposition avec neurolyse et décompression d'un nerf cérébral extracrânien | | |
| 04.6x.71↔ | Transposition avec neurolyse et décompression du plexus brachial ou d'un nerf de l'épaule | | |
| 04.6x.72↔ | Transposition avec neurolyse et décompression d'un nerf du bras | | |
| 04.6x.73↔ | Transposition avec neurolyse et décompression d'un nerf de la main | | |
| 04.6x.74↔ | Transposition avec neurolyse et décompression d'un nerf du tronc et du membre inférieur | | |
| 04.6x.75↔ | Transposition d'autre nerf crânien et périphérique | | |
| 04.6x.99↔ | Transposition de nerf crânien et périphérique, autre | | |
| 04.71↔ | Anastomose entre nerfs hypoglosse et facial | | |
| 04.72↔ | Anastomose entre nerfs accessoire et facial | | |
| 04.73↔ | Anastomose entre nerfs accessoire et hypoglosse | | |

| | | | |
|-----------|---|-----------|---|
| 04.94.11↔ | Révision (sans remplacement) d'électrode(s) de neurostimulateur périphérique, électrode en baguette, système à une électrode | 08.89.14↔ | Réparation de paupière par autre technique d'allongement de la paupière supérieure |
| 04.94.12↔ | Révision (sans remplacement) d'électrode(s) de neurostimulateur périphérique, électrode en baguette, système à plusieurs électrodes | 08.89.15↔ | Réparation de paupière par allongement de la paupière inférieure |
| 04.94.13↔ | Révision (sans remplacement) d'électrode(s) de neurostimulateur périphérique, électrode à plaque, système à une électrode | 08.89.99↔ | Autre réparation de paupière, autre |
| 04.94.14↔ | Révision (sans remplacement) d'électrode(s) de neurostimulateur périphérique, électrode à plaque, système à plusieurs électrodes | 18.21.00↔ | Excision de fistule préauriculaire ou de sinus préauriculaire, SAP |
| 04.94.99↔ | Révision (sans remplacement) d'électrode(s) de neurostimulateur périphérique, autre | 18.21.10↔ | Excision de fistule préauriculaire ou de sinus préauriculaire, sans contrôle histographique |
| 04.99.00↔ | Autre opération de nerf crânien et périphérique, SAP | 18.21.11↔ | Excision de fistule préauriculaire ou de sinus préauriculaire, contrôlée par histographie |
| 04.99.10↔ | Implantation ou remplacement de neuroprothèse périphérique | 18.21.99↔ | Excision de fistule préauriculaire ou de sinus préauriculaire, autre |
| 04.99.11↔ | Révision (sans remplacement) de neuroprothèse périphérique | 18.29.00↔ | Excision ou destruction d'autre lésion de l'oreille externe, SAP |
| 04.99.12↔ | Ablation de neuroprothèse périphérique | 18.29.01↔ | Destruction de lésion de l'oreille externe ou du conduit auditif externe |
| 04.99.99↔ | Autre opération de nerf crânien et périphérique, autre | 18.29.10↔ | Excision d'autre lésion de l'oreille externe ou du conduit auditif externe, sans contrôle histographique |
| 05.0↔ | Section de nerf ou de ganglion sympathique | 18.29.11↔ | Excision d'autre lésion de l'oreille externe ou du conduit auditif externe, contrôlée par histographie |
| 05.11↔ | Biopsie de nerf ou de ganglion sympathique | 18.29.99↔ | Excision ou destruction d'autre lésion de l'oreille externe, autre |
| 05.21↔ | Excision de ganglion sphéno-palatinal | 18.31.00↔ | Excision radicale de lésion de l'oreille externe, SAP |
| 05.22↔ | Sympathectomie cervicale | 18.31.10↔ | Excision radicale de lésion de l'oreille externe ou du conduit auditif externe ou résection partielle du pavillon, sans contrôle histographique |
| 05.23↔ | Sympathectomie lombaire | 18.31.11↔ | Excision radicale de lésion de l'oreille externe ou du conduit auditif externe ou résection partielle du pavillon, contrôlée par histographie |
| 05.24↔ | Sympathectomie présacrée | 18.31.19↔ | Excision radicale de lésion de l'oreille externe, autre |
| 05.25↔ | Sympathectomie périartérielle | 18.39.00↔ | Autre excision de l'oreille externe, SAP |
| 05.26↔ | Sympathectomie thoracique | 18.39.10↔ | Résection du pavillon, totale, sans contrôle histographique |
| 05.29↔ | Autre sympathectomie et excision de ganglion | 18.39.11↔ | Résection du pavillon, totale, contrôlée par histographie |
| 05.81↔ | Réparation de nerf ou de ganglion sympathique | 18.39.19↔ | Autre résection du pavillon, autre |
| 05.89↔ | Autres opérations de nerf ou de ganglion sympathique | 18.39.99↔ | Autre excision de l'oreille externe, autre |
| 05.9↔ | Autres opérations du système nerveux | 21.32.10↔ | Excision ou destruction locale d'autre lésion du nez, sans contrôle histographique |
| 07.80↔ | Thymectomie, SAP | 21.32.11↔ | Excision ou destruction locale d'autre lésion du nez, contrôlée par histographie |
| 07.81↔ | Autre excision partielle du thymus | 21.4x.00↔ | Résection du nez, SAP |
| 07.82↔ | Autre excision totale du thymus | 21.4x.10↔ | Résection du nez, partielle, sans contrôle histographique |
| 07.83↔ | Excision partielle du thymus par voie thoroscopique | 21.4x.11↔ | Résection du nez, partielle, contrôlée par histographie |
| 07.84↔ | Excision totale du thymus par voie thoroscopique | 21.4x.20↔ | Résection du nez, subtotal, sans contrôle histographique |
| 08.22.00↔ | Excision d'autre lésion mineure de paupière, SAP | 21.4x.21↔ | Résection du nez, subtotal, contrôlée par histographie |
| 08.22.10↔ | Excision d'autre lésion mineure de paupière, sans contrôle histographique (chirurgie micrographique) | 21.4x.30↔ | Résection du nez, totale, sans contrôle histographique |
| 08.22.11↔ | Excision d'autre lésion mineure de paupière, contrôlée par histographie (chirurgie micrographique) | 21.4x.31↔ | Résection du nez, totale, contrôlée par histographie |
| 08.22.99↔ | Excision d'autre lésion mineure de paupière, autre | 21.4x.99↔ | Résection du nez, autre |
| 08.23.00↔ | Excision de lésion majeure de paupière, épaisseur partielle, SAP | 27.56.00↔ | Autre greffe de peau de la lèvre et de la bouche, SAP |
| 08.23.10↔ | Excision de lésion majeure de paupière, épaisseur partielle, sans contrôle histographique (chirurgie micrographique) | 27.56.10↔ | Greffe de peau d'épaisseur partielle de la lèvre et de la bouche, non étendue |
| 08.23.11↔ | Excision de lésion majeure de paupière, épaisseur partielle, contrôlée par histographie (chirurgie micrographique) | 27.56.20↔ | Greffe de peau d'épaisseur partielle de la lèvre et de la bouche, étendue |
| 08.23.99↔ | Excision de lésion majeure de paupière, épaisseur partielle, autre | 27.56.30↔ | Hétéogreffe de peau à la lèvre, non étendue |
| 08.24.00↔ | Excision de lésion majeure de paupière, épaisseur transfixiante, SAP | 27.56.40↔ | Hétéogreffe de peau à la lèvre, étendue |
| 08.24.10↔ | Excision de lésion majeure de paupière, épaisseur transfixiante, sans contrôle histographique (chirurgie micrographique) | 27.56.50↔ | Homogreffe de peau à la lèvre, non étendue |
| 08.24.11↔ | Excision de lésion majeure de paupière, épaisseur transfixiante, contrôlée par histographie (chirurgie micrographique) | 27.56.60↔ | Homogreffe de peau à la lèvre, étendue |
| 08.24.99↔ | Excision de lésion majeure de paupière, épaisseur transfixiante, autre | 27.56.99↔ | Autre greffe de peau de la lèvre et de la bouche, autre |
| 08.51↔ | Canthotomie | 29.92↔ | Section du nerf glossopharyngien |
| 08.52↔ | Blépharorrhaphie | 31.91↔ | Section de nerf laryngé |
| 08.59.00↔ | Autre ajustement de position de paupière, SAP | 33.31↔ | Destruction du nerf phrénique pour collapsothérapie du poumon |
| 08.59.10↔ | Canthoplastie, SAP | 34.23.20↔ | Biopsie ouverte de la paroi thoracique |
| 08.59.11↔ | Canthopexie | 38.06.00↔ | Incision d'artères abdominales, SAP |
| 08.59.12↔ | Correction chirurgicale de l'épicanthus | 38.06.10↔ | Incision d'artères viscérales, SAP |
| 08.59.99↔ | Autre ajustement de position de paupière, autre | 38.06.11↔ | Incision du tronc coeliaque |
| 08.89.00↔ | Autre réparation de paupière, SAP | 38.06.12↔ | Incision de l'artère gastrique |
| 08.89.10↔ | Réparation de paupière, angle palpébral interne ou externe | 38.06.13↔ | Incision de l'artère hépatique |
| 08.89.11↔ | Réparation de paupière par suspension du sourcil | 38.06.14↔ | Incision de l'artère splénique |
| 08.89.12↔ | Réparation de paupière par résection d'un prolapsus de graisse orbitaire | 38.06.15↔ | Incision de l'artère rénale |
| 08.89.13↔ | Réparation de paupière par surfaçage au laser | 38.06.16↔ | Incision de l'artère mésentérique |
| | | 38.06.17↔ | Incision de l'artère lombaire |
| | | 38.06.18↔ | Incision de l'artère iliaque |
| | | 38.06.19↔ | Incision d'artères viscérales, autre |
| | | 38.06.99↔ | Incision d'artères abdominales, autre |

| | | | |
|-----------|---|-----------|---|
| 38.11↔ | Eндартériectomie de vaisseaux intracrâniens | 39.50.11↔ | Angioplastie ou athérectomie d'autre(s) vaisseau(x) non-coronaire(s) par ballonnet simple |
| 38.21↔ | Biopsie de vaisseau sanguin | 39.50.12↔ | Angioplastie ou athérectomie d'autre(s) vaisseau(x) non-coronaire(s) par ballonnet à lames |
| 38.42↔ | Résection d'autres vaisseaux de la tête et du cou, avec remplacement | 39.50.13↔ | Angioplastie ou athérectomie d'autre(s) vaisseau(x) non-coronaire(s) par ballonnet de cryoplastie |
| 38.62↔ | Autre excision de vaisseaux de la tête et du cou | 39.50.14↔ | Angioplastie ou athérectomie d'autre(s) vaisseau(x) non-coronaire(s) par ballonnet à élution médicamenteuse |
| 38.66.00↔ | Autre excision d'artères abdominales, SAP | 39.50.19↔ | Angioplastie ou athérectomie d'autre(s) vaisseau(x) non-coronaire(s) par autre ballonnet |
| 38.66.10↔ | Autre excision d'artères viscérales, SAP | 39.50.20↔ | Angioplastie par laser à lame d'autre(s) vaisseau(x) non-coronaire(s) |
| 38.66.11↔ | Autre excision du tronc coeliaque | 39.50.21↔ | Angioplastie, thrombectomie d'autre(s) vaisseau(x) non-coronaire(s) |
| 38.66.12↔ | Autre excision de l'artère gastrique | 39.50.99↔ | Angioplastie ou athérectomie d'autre(s) vaisseau(x) non-coronaire(s), autre |
| 38.66.13↔ | Autre excision de l'artère hépatique | 39.59.00↔ | Autre réparation de vaisseau, SAP |
| 38.66.14↔ | Autre excision de l'artère splénique | 39.59.10↔ | Transposition d'artères, SAP |
| 38.66.15↔ | Autre excision de l'artère rénale | 39.59.11↔ | Transposition d'artère vertébrale extracrânienne |
| 38.66.16↔ | Autre excision de l'artère mésentérique | 39.59.12↔ | Transposition d'autres artères extracrâniennes de la tête et du cou |
| 38.66.17↔ | Autre excision de l'artère lombaire | 39.59.13↔ | Transposition d'artères de membre supérieur |
| 38.66.18↔ | Autre excision de l'artère iliaque | 39.59.14↔ | Transposition d'artères thoraciques |
| 38.66.19↔ | Autre excision d'artères viscérales, autre | 39.59.15↔ | Transposition de l'artère gastrique, de l'artère hépatique et de l'artère splénique |
| 38.66.99↔ | Autre excision d'artères abdominales, autre | 39.59.16↔ | Transposition de l'artère rénale |
| 38.82.00↔ | Autre occlusion chirurgicale de vaisseaux de la tête et du cou, SAP | 39.59.17↔ | Transposition de l'artère mésentérique |
| 38.82.10↔ | Autre occlusion chirurgicale d'artères extracrâniennes de la tête et du cou | 39.59.18↔ | Transposition d'autres artères viscérales |
| 38.82.20↔ | Autre occlusion chirurgicale de veines extracrâniennes de la tête et du cou, SAP | 39.59.19↔ | Transposition de l'artère iliaque |
| 38.82.21↔ | Autre occlusion chirurgicale de la veine jugulaire | 39.59.20↔ | Transposition d'autres artères abdominales |
| 38.82.22↔ | Autre occlusion chirurgicale d'autres veines extracrâniennes profondes de la tête et du cou | 39.59.21↔ | Transposition d'artères de membre inférieur |
| 38.82.29↔ | Autre occlusion chirurgicale de veines extracrâniennes de la tête et du cou, autre | 39.59.29↔ | Transposition d'artères, autre |
| 38.82.99↔ | Autre occlusion chirurgicale de vaisseaux de la tête et du cou, autre | 39.59.30↔ | Autre réparation de vaisseaux de la tête et du cou, SAP |
| 38.85.00↔ | Autre occlusion chirurgicale d'autres vaisseaux thoraciques, SAP | 39.59.31↔ | Autre réparation de vaisseaux intracrâniens |
| 38.85.10↔ | Autre occlusion chirurgicale d'autres artères thoraciques, SAP | 39.59.32↔ | Autre réparation d'artère vertébrale extracrânienne |
| 38.85.11↔ | Autre occlusion chirurgicale de l'artère sous-clavière | 39.59.33↔ | Autre réparation d'artères extracrâniennes de la tête et du cou, autre |
| 38.85.12↔ | Autre occlusion chirurgicale de l'artère pulmonaire | 39.59.34↔ | Autre réparation de la veine jugulaire |
| 38.85.13↔ | Autre occlusion chirurgicale du tronc brachio-céphalique | 39.59.39↔ | Autre réparation de vaisseaux de la tête et du cou, autre |
| 38.85.19↔ | Autre occlusion chirurgicale d'autres artères thoraciques, autre | 39.59.40↔ | Autre réparation de vaisseaux de membre supérieur, SAP |
| 38.85.20↔ | Autre occlusion chirurgicale de veines thoraciques, SAP | 39.59.41↔ | Autre réparation d'artères de membre supérieur |
| 38.85.21↔ | Autre occlusion chirurgicale de la veine cave supérieure | 39.59.42↔ | Autre réparation de la veine sous-clavière, de la veine axillaire et de la veine brachio-céphalique |
| 38.85.22↔ | Autre occlusion chirurgicale de la veine pulmonaire | 39.59.48↔ | Autre réparation d'autres veines profondes du membre supérieur |
| 38.85.23↔ | Autre occlusion chirurgicale de la veine sous-clavière | 39.59.49↔ | Autre réparation de vaisseaux de membre supérieur, autre |
| 38.85.28↔ | Autre occlusion chirurgicale d'autres veines thoraciques profondes | 39.59.50↔ | Autre réparation de vaisseaux thoraciques, SAP |
| 38.85.29↔ | Autre occlusion chirurgicale de veines thoraciques, autre | 39.59.51↔ | Autre réparation de l'aorte thoracique |
| 38.85.99↔ | Autre occlusion chirurgicale d'autres vaisseaux thoraciques, autre | 39.59.52↔ | Autre réparation de l'artère pulmonaire |
| 38.86.00↔ | Autre occlusion chirurgicale d'artères abdominales, SAP | 39.59.53↔ | Autre réparation d'artères thoraciques, autre |
| 38.86.10↔ | Autre occlusion chirurgicale d'artères viscérales, SAP | 39.59.54↔ | Autre réparation de la veine pulmonaire |
| 38.86.11↔ | Autre occlusion chirurgicale du tronc coeliaque | 39.59.55↔ | Autre réparation de la veine cave supérieure |
| 38.86.12↔ | Autre occlusion chirurgicale de l'artère gastrique | 39.59.59↔ | Autre réparation de vaisseaux thoraciques, autre |
| 38.86.13↔ | Autre occlusion chirurgicale de l'artère hépatique | 39.59.60↔ | Autre réparation d'artères abdominales, SAP |
| 38.86.14↔ | Autre occlusion chirurgicale de l'artère splénique | 39.59.61↔ | Autre réparation de l'aorte abdominale |
| 38.86.15↔ | Autre occlusion chirurgicale de l'artère rénale | 39.59.62↔ | Autre réparation du tronc coeliaque |
| 38.86.16↔ | Autre occlusion chirurgicale de l'artère mésentérique | 39.59.63↔ | Autre réparation de l'artère gastrique |
| 38.86.17↔ | Autre occlusion chirurgicale de l'artère iliaque | 39.59.64↔ | Autre réparation de l'artère hépatique |
| 38.86.19↔ | Autre occlusion chirurgicale d'artères viscérales, autre | 39.59.65↔ | Autre réparation de l'artère splénique |
| 38.86.99↔ | Autre occlusion chirurgicale d'artères abdominales, autre | 39.59.66↔ | Autre réparation de l'artère rénale |
| 38.87.00↔ | Autre occlusion chirurgicale de veines abdominales, SAP | 39.59.67↔ | Autre réparation de l'artère mésentérique |
| 38.87.10↔ | Autre occlusion chirurgicale de veines abdominales profondes, SAP | 39.59.68↔ | Autre réparation de l'artère iliaque |
| 38.87.11↔ | Autre occlusion chirurgicale de la veine cave inférieure | 39.59.69↔ | Autre réparation d'artères abdominales, autre |
| 38.87.12↔ | Autre occlusion chirurgicale des veines iliaques commune et interne | 39.59.70↔ | Autre réparation de veines abdominales, SAP |
| 38.87.19↔ | Autre occlusion chirurgicale de veines abdominales profondes, autre | 39.59.71↔ | Autre réparation de la veine cave inférieure |
| 38.87.99↔ | Autre occlusion chirurgicale de veines abdominales, autre | 39.59.72↔ | Autre réparation de la veine iliaque |
| 39.50.00↔ | Angioplastie ou athérectomie d'autre(s) vaisseau(x) non-coronaire(s), SAP | 39.59.79↔ | Autre réparation de veines abdominales, autre |
| 39.50.10↔ | Angioplastie ou athérectomie d'autre(s) vaisseau(x) non-coronaire(s) par ballonnet, SAP | 39.59.80↔ | Autre réparation de vaisseaux de membre inférieur, SAP |
| | | 39.59.81↔ | Autre réparation d'artères de membre inférieur |
| | | 39.59.82↔ | Autre réparation de la veine fémorale |
| | | 39.59.83↔ | Autre réparation de la veine poplitée |

| | | | |
|-----------|--|-----------|---|
| 39.59.88↔ | Autre réparation d'autres veines profondes du membre inférieur | 77.48.20↔ | Biopsie osseuse, os du tarse et du métatarse, biopsie ouverte |
| 39.59.89↔ | Autre réparation de vaisseaux de membre inférieur, autre | 77.48.99↔ | Biopsie osseuse, os du tarse et du métatarse, autre |
| 39.59.90↔ | Autre réparation de vaisseau, plastie de valves veineuses | 77.49.00↔ | Biopsie osseuse, autre site spécifié, sauf os de la face, SAP |
| 39.59.99↔ | Autre réparation de vaisseau, autre | 77.49.21↔ | Biopsie osseuse, autre site spécifié, sauf os de la face, biopsie osseuse de la colonne vertébrale, biopsie ouverte |
| 39.75.11↔ | Intervention vasculaire transluminale percutanée, autres vaisseaux, thrombectomie à lame rotative | 77.49.41↔ | Biopsie osseuse, autre site spécifié, sauf os de la face, biopsie osseuse de phalanges du pied, biopsie ouverte |
| 39.8x.00↔ | Opération du corps carotidien, du sinus carotidien et d'autres corps vasculaires, SAP | 77.49.91↔ | Biopsie osseuse, autre site spécifié, sauf os de la face, biopsie ouverte |
| 39.8x.10↔ | Exploration du corps carotidien et d'autres corps vasculaires | 77.49.99↔ | Biopsie osseuse, autre site spécifié, sauf os de la face, autre |
| 39.8x.11↔ | Excision du corps carotidien et d'autres corps vasculaires | 77.61.11↔ | Excision locale de lésion ou de tissu osseux, côte |
| 39.8x.20↔ | Implantation ou remplacement de générateur d'impulsions pour activation du baroréflexe | 77.61.12↔ | Excision locale de lésion ou de tissu osseux, sternum |
| 39.8x.21↔ | Révision (sans remplacement) de générateur d'impulsions pour activation du baroréflexe | 77.81.11↔ | Autre ostectomie partielle, côte |
| 39.8x.22↔ | Ablation de générateur d'impulsions pour activation du baroréflexe | 77.81.12↔ | Autre ostectomie partielle, sternum |
| 39.8x.30↔ | Implantation ou remplacement d'électrode(s) pour activation du baroréflexe | 79.24↔ | Réduction ouverte de fracture sans fixation interne, phalange de la main |
| 39.8x.31↔ | Révision (sans remplacement) d'électrode(s) pour activation du baroréflexe | 80.81.00↔ | Autre excision ou destruction locale de lésion articulaire, ceinture scapulaire et épaule, SAP |
| 39.8x.32↔ | Ablation d'électrode(s) pour activation du baroréflexe | 80.81.10↔ | Débridement de l'articulation glénohumérale |
| 39.8x.99↔ | Opération du corps carotidien, du sinus carotidien et d'autres corps vasculaires, autre | 80.81.11↔ | Excision de kyste de l'articulation glénohumérale |
| 39.99.00↔ | Autres opérations de vaisseaux, SAP | 80.81.19↔ | Autre excision ou destruction locale de lésion de l'articulation glénohumérale |
| 39.99.10↔ | Aortopexie | 80.81.20↔ | Débridement de l'articulation acromio-claviculaire |
| 39.99.20↔ | Opérations d'anomalies vasculaires congénitales, SAP | 80.81.21↔ | Excision de kyste de l'articulation acromio-claviculaire |
| 39.99.21↔ | Opérations d'anomalie congénitale de l'isthme aortique (sténose) ou d'interruption de la crosse aortique | 80.81.29↔ | Autre excision ou destruction locale de lésion de l'articulation acromio-claviculaire |
| 39.99.22↔ | Opérations d'anomalie congénitale de l'artère ou de la veine pulmonaire ou d'une artère sous-clavière droite rétro-oesophagienne (arteria lusoria) | 80.81.99↔ | Autre excision ou destruction locale de lésion articulaire, ceinture scapulaire et épaule, autre |
| 39.99.23↔ | Opérations d'anomalies congénitales de la veine cave | 80.82.00↔ | Autre excision ou destruction locale de lésion articulaire, coude, SAP |
| 39.99.24↔ | Opération et unifocalisation de vaisseaux collatéraux congénitaux | 80.82.10↔ | Excision ou destruction locale de lésion articulaire du coude sous arthroscopie |
| 39.99.30↔ | Fermeture par cathéter du canal artériel de Botal, SAP | 80.82.11↔ | Débridement de l'articulation du coude |
| 39.99.31↔ | Fermeture par cathéter du canal artériel de Botal, avec coil | 80.82.12↔ | Excision de kyste de l'articulation du coude |
| 39.99.32↔ | Fermeture par cathéter du canal artériel de Botal, avec obturateur d'Amplatz | 80.82.99↔ | Autre excision ou destruction locale de lésion articulaire, coude, autre |
| 39.99.38↔ | Fermeture par cathéter du canal artériel de Botal, autre | 80.83.00↔ | Autre excision ou destruction locale de lésion articulaire, poignet, SAP |
| 39.99.39↔ | Opérations d'autres anomalies vasculaires congénitales | 80.83.10↔ | Excision ou destruction locale de lésion articulaire du poignet sous arthroscopie |
| 39.99.99↔ | Autres opérations de vaisseaux, autre | 80.83.11↔ | Débridement de l'articulation du poignet |
| 40.11.10↔ | Biopsie ouverte (par incision) de ganglion lymphatique médiastinal, para-aortique, iliaque ou pelvien | 80.83.12↔ | Excision de kyste de l'articulation du poignet |
| 40.11.11↔ | Biopsie ouverte (par incision) de ganglion lymphatique cervical, supraclaviculaire, axillaire ou inguinal | 80.83.99↔ | Autre excision ou destruction locale de lésion articulaire, poignet, autre |
| 44.01↔ | Vagotomie tronculaire | 80.85.00↔ | Autre excision ou destruction locale de lésion articulaire, hanche, SAP |
| 77.40.20↔ | Biopsie osseuse, site non spécifié, biopsie ouverte | 80.85.10↔ | Excision ou destruction locale de lésion articulaire de la hanche sous arthroscopie |
| 77.40.99↔ | Biopsie osseuse, site non spécifié, autre | 80.85.11↔ | Débridement de l'articulation coxo-fémorale |
| 77.41.00↔ | Biopsie osseuse, clavicule, omoplate, côtes et sternum, SAP | 80.85.12↔ | Excision de kyste de l'articulation coxo-fémorale |
| 77.41.20↔ | Biopsie osseuse, clavicule, omoplate, côtes et sternum, biopsie ouverte | 80.85.99↔ | Autre excision ou destruction locale de lésion articulaire, hanche, autre |
| 77.41.99↔ | Biopsie osseuse, clavicule, omoplate, côtes et sternum, autre | 80.86.00↔ | Autre excision ou destruction locale de lésion articulaire, genou, SAP |
| 77.42.00↔ | Biopsie osseuse, humérus, SAP | 80.86.10↔ | Excision ou destruction locale de lésion articulaire du genou sous arthroscopie |
| 77.42.20↔ | Biopsie osseuse, humérus, biopsie ouverte | 80.86.11↔ | Débridement de l'articulation du genou |
| 77.42.99↔ | Biopsie osseuse, humérus, autre | 80.86.12↔ | Excision de kyste de l'articulation du genou |
| 77.43.00↔ | Biopsie osseuse, radius et cubitus, SAP | 80.86.13↔ | Excision de kyste méniscal de l'articulation du genou |
| 77.43.20↔ | Biopsie osseuse, radius et cubitus, biopsie ouverte | 80.86.99↔ | Autre excision ou destruction locale de lésion articulaire, genou, autre |
| 77.43.99↔ | Biopsie osseuse, radius et cubitus, autre | 80.87.00↔ | Autre excision ou destruction locale de lésion articulaire, cheville, SAP |
| 77.44.00↔ | Biopsie osseuse, os du carpe et du métacarpe, SAP | 80.87.10↔ | Excision ou destruction locale de lésion de l'articulation talo-crurale sous arthroscopie |
| 77.44.20↔ | Biopsie osseuse, os du carpe et du métacarpe, biopsie ouverte | 80.87.11↔ | Débridement de l'articulation talo-crurale |
| 77.44.99↔ | Biopsie osseuse, os du carpe et du métacarpe, autre | 80.87.12↔ | Excision de kyste de l'articulation talo-crurale |
| 77.45.00↔ | Biopsie osseuse, fémur, SAP | 80.87.19↔ | Autre excision ou destruction locale de lésion de l'articulation talo-crurale |
| 77.45.20↔ | Biopsie osseuse, fémur, biopsie ouverte | 80.87.20↔ | Excision ou destruction locale de lésion articulaire de l'articulation sous-talaire sous arthroscopie |
| 77.45.99↔ | Biopsie osseuse, fémur, autre | 80.87.21↔ | Débridement de l'articulation sous-talaire |
| 77.46.00↔ | Biopsie osseuse, rotule, SAP | | |
| 77.46.20↔ | Biopsie osseuse, rotule, biopsie ouverte | | |
| 77.46.99↔ | Biopsie osseuse, rotule, autre | | |
| 77.47.00↔ | Biopsie osseuse, tibia et péroné, SAP | | |
| 77.47.20↔ | Biopsie osseuse, tibia et péroné, biopsie ouverte | | |
| 77.47.99↔ | Biopsie osseuse, tibia et péroné, autre | | |
| 77.48.00↔ | Biopsie osseuse, os du tarse et du métatarse, SAP | | |

| | | | |
|-----------|--|-----------|---|
| 80.87.22↔ | Excision de kyste de l'articulation sous-talaire | 80.98.12↔ | Autre excision, autres articulations du pied |
| 80.87.29↔ | Autre excision ou destruction locale de lésion de l'articulation sous-talaire | 80.98.13↔ | Autre excision, articulation d'orteil |
| 80.87.99↔ | Autre excision ou destruction locale de lésion articulaire, cheville, autre | 80.98.99↔ | Autre excision articulaire, pied et orteil, autre |
| 80.88.00↔ | Autre excision ou destruction locale de lésion articulaire, pied et orteil, SAP | 80.99.00↔ | Autre excision articulaire, autre site spécifié, SAP |
| 80.88.10↔ | Excision ou destruction locale de lésion articulaire de pied et d'orteil sous arthroscopie | 80.99.10↔ | Excision arthroscopique, articulation sternoclaviculaire |
| 80.88.20↔ | Débridement de l'articulation métatarso-phalangienne | 80.99.11↔ | Autre excision, articulation sternoclaviculaire |
| 80.88.21↔ | Excision de kyste de l'articulation métatarso-phalangienne | 80.99.20↔ | Excision arthroscopique, articulation sacro-iliaque |
| 80.88.29↔ | Autre excision ou destruction locale de lésion de l'articulation métatarso-phalangienne | 80.99.21↔ | Autre excision, articulation sacro-iliaque |
| 80.88.30↔ | Débridement d'articulation d'orteil | 80.99.30↔ | Excision arthroscopique, symphyse |
| 80.88.40↔ | Autre débridement d'autre articulation de pied | 80.99.31↔ | Autre excision, symphyse |
| 80.88.50↔ | Excision de kyste d'autre articulation de pied et d'orteil | 80.99.90↔ | Excision articulaire arthroscopique, d'autre site spécifié |
| 80.88.59↔ | Autre excision ou destruction locale de lésion d'autre articulation de pied et d'orteil | 80.99.91↔ | Prélèvement de greffon cartilagineux sur articulation d'autre site spécifié |
| 80.88.99↔ | Autre excision ou destruction locale de lésion articulaire, pied et orteil, autre | 80.99.99↔ | Autre excision articulaire, autre site spécifié, autre |
| 80.89.00↔ | Autre excision ou destruction locale de lésion articulaire, autre site spécifié, SAP | 81.25↔ | Arthrodèse radio-carpienne |
| 80.89.20↔ | Excision ou destruction locale de lésion de l'articulation sacro-iliaque sous arthroscopie | 81.44.00↔ | Stabilisation de la rotule, SAP |
| 80.89.21↔ | Débridement de l'articulation sacro-iliaque | 81.44.10↔ | Stabilisation de la rotule, incision du rétinacle latéral |
| 80.89.22↔ | Excision de kyste de l'articulation sacro-iliaque | 81.44.11↔ | Stabilisation de la rotule, section de l'aileron rotulien externe et ligamentoplastie |
| 80.89.29↔ | Autre excision ou destruction locale de lésion de l'articulation sacro-iliaque | 81.44.12↔ | Stabilisation de la rotule, transfert de l'insertion d'un tendon rotulien |
| 80.89.41↔ | Débridement de lésion articulaire d'autre site spécifié | 81.44.13↔ | Stabilisation de la rotule, transfert de l'insertion d'un tendon rotulien avec implantation d'un greffon osseux |
| 80.89.42↔ | Excision de kyste articulaire d'autre site spécifié | 81.44.14↔ | Stabilisation de la rotule par plastie du MPFL (Medial Patello-Femoral Ligament) |
| 80.89.99↔ | Autre excision ou destruction locale de lésion articulaire, autre | 81.44.99↔ | Stabilisation de la rotule, autre |
| 80.90.00↔ | Autre excision articulaire, SAP | 81.45.00↔ | Autre réparation des ligaments croisés, SAP |
| 80.90.10↔ | Excision articulaire sous arthroscopie | 81.45.10↔ | Réparation du ligament croisé antérieur avec tendon rotulien autogène sous arthroscopie |
| 80.90.99↔ | Autre excision articulaire, autre | 81.45.11↔ | Réparation du ligament croisé postérieur avec tendon rotulien autogène sous arthroscopie |
| 80.91.00↔ | Autre excision articulaire, ceinture scapulaire et épaule, SAP | 81.45.12↔ | Réparation du ligament croisé antérieur avec tendon semi-tendineux et/ou gracilis sous arthroscopie |
| 80.91.10↔ | Excision arthroscopique, articulation glénohumérale | 81.45.13↔ | Réparation du ligament croisé postérieur avec tendon semi-tendineux et/ou gracilis sous arthroscopie |
| 80.91.11↔ | Autre excision, articulation glénohumérale | 81.45.19↔ | Autre réparation des ligaments croisés sous arthroscopie |
| 80.91.20↔ | Excision arthroscopique, articulation acromio-claviculaire | 81.45.20↔ | Réparation chirurgicale ouverte du ligament croisé antérieur avec tendon rotulien autogène |
| 80.91.21↔ | Autre excision, articulation acromio-claviculaire | 81.45.21↔ | Réparation chirurgicale ouverte du ligament croisé postérieur avec tendon rotulien autogène |
| 80.91.30↔ | Prélèvement de greffon cartilagineux, ceinture scapulaire et épaule | 81.45.22↔ | Réparation chirurgicale ouverte du ligament croisé antérieur avec tendon semi-tendineux et/ou gracilis |
| 80.91.99↔ | Autre excision articulaire, ceinture scapulaire et épaule, autre | 81.45.23↔ | Réparation chirurgicale ouverte du ligament croisé postérieur avec tendon semi-tendineux et/ou gracilis |
| 80.92.00↔ | Autre excision articulaire, coude, SAP | 81.45.29↔ | Autre réparation chirurgicale ouverte des ligaments croisés |
| 80.92.10↔ | Excision arthroscopique, coude | 81.45.99↔ | Autre réparation des ligaments croisés, autre |
| 80.92.11↔ | Prélèvement de greffon cartilagineux du coude | 81.71.00↔ | Arthroplastie métacarpo-phalangienne et interphalangienne avec implant, SAP |
| 80.92.99↔ | Autre excision articulaire, coude, autre | 81.71.10↔ | Arthroplastie métacarpo-phalangienne et interphalangienne avec implant, autre |
| 80.93.00↔ | Autre excision articulaire, poignet, SAP | 81.71.99↔ | Arthroplastie métacarpophalangienne et interphalangienne avec implant, autre |
| 80.93.10↔ | Excision arthroscopique, poignet | 81.72↔ | Arthroplastie métacarpo-phalangienne et interphalangienne, sans implant |
| 80.93.11↔ | Prélèvement de greffon cartilagineux du poignet | 81.74.00↔ | Arthroplastie carpo-carpienne et carpo-métacarpienne avec implant, SAP |
| 80.93.12↔ | Réséction du ligament triangulaire du carpe | 81.74.10↔ | Implantation d'endoprothèse d'articulation trapézo-métacarpienne du pouce |
| 80.93.99↔ | Autre excision articulaire, poignet, autre | 81.74.99↔ | Arthroplastie carpo-carpienne et carpo-métacarpienne avec implant, autre |
| 80.94↔ | Autre excision articulaire, main et doigt | 81.93.00↔ | Suture de capsule ou de ligament du membre supérieur, SAP |
| 80.95.00↔ | Autre excision articulaire, hanche, SAP | 81.93.10↔ | Suture de l'appareil ligamentaire de la clavicule |
| 80.95.10↔ | Excision arthroscopique, hanche | 81.93.20↔ | Suture du ligament annulaire radio-cubital |
| 80.95.11↔ | Prélèvement de greffon cartilagineux de la hanche | 81.93.21↔ | Suture de l'appareil ligamentaire radio-cubital distal |
| 80.95.99↔ | Autre excision articulaire, hanche, autre | 81.93.30↔ | Suture de capsule ou de ligament, carpe et métacarpe |
| 80.96.00↔ | Autre excision articulaire, genou, SAP | 81.93.99↔ | Suture de capsule ou de ligament du membre supérieur, autre |
| 80.96.10↔ | Excision arthroscopique, genou | 82.12↔ | Fasciotomie de la main |
| 80.96.20↔ | Prélèvement arthroscopique de greffon cartilagineux du genou | 82.32↔ | Excision de tendon de la main pour greffe |
| 80.96.21↔ | Prélèvement chirurgical ouvert de greffon cartilagineux du genou | 82.34↔ | Excision de muscle ou de fascia de la main pour greffe (transfert) |
| 80.96.99↔ | Autre excision articulaire, genou, autre | 82.35.00↔ | Autre fasciectomie de la main, SAP |
| 80.97.00↔ | Autre excision articulaire, cheville, SAP | 82.35.10↔ | Fasciectomie du creux palmaire |
| 80.97.10↔ | Excision arthroscopique, articulation talo-crurale | | |
| 80.97.11↔ | Autre excision, articulation talo-crurale | | |
| 80.97.20↔ | Excision arthroscopique, articulation sous-talaire | | |
| 80.97.21↔ | Autre excision, articulation sous-talaire | | |
| 80.97.30↔ | Prélèvement de greffon cartilagineux de la cheville | | |
| 80.97.99↔ | Autre excision articulaire, cheville, autre | | |
| 80.98.00↔ | Autre excision articulaire, pied et orteil, SAP | | |
| 80.98.10↔ | Excision arthroscopique, pied et orteil | | |
| 80.98.11↔ | Autre excision, articulation métatarso-phalangienne | | |

| | | | |
|-----------|--|-----------|---|
| 82.35.11↔ | Fasciectomy de main et de doigt avec neurolyse | 83.71.19↔ | Avancement de tendon, autre site |
| 82.35.12↔ | Fasciectomy de main et de doigt avec neurolyse et artériolyse | 83.71.99↔ | Avancement de tendon, autre |
| 82.35.13↔ | Fasciectomy de main et de doigt avec arthrolyse | 83.75.00↔ | Transposition ou transplantation de tendon, SAP |
| 82.35.99↔ | Autre fasciectomy de la main, autre | 83.75.10↔ | Transposition ou transplantation de tendon, tête et cou |
| 82.39.00↔ | Autre excision de tissu mou de la main, SAP | 83.75.11↔ | Transposition ou transplantation de tendon, épaule et aisselle |
| 82.39.10↔ | Autre excision de tissu mou de la main, excision de gaines tendineuses de la main | 83.75.12↔ | Transposition ou transplantation de tendon, bras et coude |
| 82.39.99↔ | Autre excision de tissu mou de la main, autre | 83.75.13↔ | Transposition ou transplantation de tendon, avant-bras |
| 82.46.00↔ | Suture de muscle ou de fascia de la main, SAP | 83.75.14↔ | Transposition ou transplantation de tendon, paroi thoracique, abdomen et dos |
| 82.46.10↔ | Suture de fascia de la main | 83.75.15↔ | Transposition ou transplantation de tendon, région inguino-génitale et fesses |
| 82.46.20↔ | Suture de muscle de la main | 83.75.16↔ | Transposition ou transplantation de tendon, membre inférieur |
| 82.46.99↔ | Suture de muscle ou de fascia de la main, autre | 83.75.19↔ | Transposition ou transplantation de tendon, autre site |
| 82.51↔ | Avancement de tendon de la main | 83.75.99↔ | Transposition ou transplantation de tendon, autre |
| 82.52↔ | Recul de tendon de la main | 83.76.00↔ | Autre transposition de tendon, SAP |
| 82.53↔ | Réinsertion de tendon de la main | 83.76.10↔ | Autre transposition de tendon, tête et cou |
| 82.54↔ | Réinsertion de muscle de la main | 83.76.11↔ | Autre transposition de tendon, épaule et aisselle |
| 82.55↔ | Autre changement de longueur de muscle ou tendon de main | 83.76.12↔ | Autre transposition de tendon, bras et coude |
| 82.56↔ | Autre transfert ou greffe de tendon de la main | 83.76.13↔ | Autre transposition de tendon, avant-bras |
| 82.57.00↔ | Autre transfert d'autre tendon de la main, SAP | 83.76.14↔ | Autre transposition de tendon, paroi thoracique et dos |
| 82.57.10↔ | Autre transfert d'autre tendon de la main, transfert de tendon fléchisseur de la main | 83.76.15↔ | Autre transposition de tendon, région inguino-génitale et fesses |
| 82.57.99↔ | Autre transfert d'autre tendon de la main, autre | 83.76.16↔ | Autre transposition de tendon, membre inférieur |
| 82.58↔ | Autre transfert ou lambeau musculaire de la main | 83.76.19↔ | Autre transposition de tendon, autre site |
| 82.59↔ | Autre transposition de muscle de la main | 83.76.99↔ | Autre transposition de tendon, autre |
| 82.61↔ | Pollicisation (avec transfert de nerfs et de vaisseaux) | 83.79↔ | Autre transposition de muscle |
| 82.69↔ | Autre reconstruction du pouce | 83.81.00↔ | Grefe de tendon, SAP |
| 82.71↔ | Reconstruction de poulie de tendon | 83.81.10↔ | Grefe de tendon, tête et cou |
| 82.72.00↔ | Opération plastique de la main avec greffe de muscle ou de fascia, SAP | 83.81.11↔ | Grefe de tendon, épaule et aisselle |
| 82.72.10↔ | Opération plastique avec greffe de muscle ou de fascia, un doigt | 83.81.12↔ | Grefe de tendon, bras et coude |
| 82.72.11↔ | Opération plastique avec greffe de muscle ou de fascia, autres parties de la main | 83.81.13↔ | Grefe de tendon, avant-bras |
| 82.72.99↔ | Opération plastique de la main avec greffe de muscle ou de fascia, autre | 83.81.14↔ | Grefe de tendon, paroi thoracique, abdomen et dos |
| 82.79↔ | Opération plastique de main avec autre greffe ou implant | 83.81.15↔ | Grefe de tendon, région inguino-génitale et fesses |
| 82.81↔ | Transfert de doigt, sauf le pouce | 83.81.16↔ | Grefe de tendon, membre inférieur |
| 82.82↔ | Réparation de main en pince de homard | 83.81.19↔ | Grefe de tendon, autre site |
| 82.83↔ | Réparation de macrodactylie | 83.81.99↔ | Grefe de tendon, autre |
| 82.85↔ | Autre ténodèse de la main | 83.82.00↔ | Grefe de muscle ou de fascia, SAP |
| 82.86.00↔ | Autre ténoplastie de la main, SAP | 83.82.10↔ | Grefe de fascia, tête et cou |
| 82.86.10↔ | Ténoplastie, transfert de tendons fléchisseurs de la main | 83.82.11↔ | Grefe de fascia, épaule et aisselle |
| 82.86.11↔ | Constitution de matériel de greffe pour tendons de la main | 83.82.12↔ | Grefe de fascia, bras et coude |
| 82.86.12↔ | Révision de greffe de tendon de la main (sans remplacement) | 83.82.13↔ | Grefe de fascia, avant-bras |
| 82.86.13↔ | Remplacement d'implant tendineux de la main | 83.82.14↔ | Grefe de fascia, paroi thoracique, abdomen et dos |
| 82.86.99↔ | Autre ténoplastie de la main, autre | 83.82.15↔ | Grefe de fascia, région inguino-génitale et fesses |
| 82.89.00↔ | Autre opération plastique de la main, SAP | 83.82.16↔ | Grefe de fascia, membre inférieur |
| 82.89.10↔ | Plastie de gaine tendineuse de la main | 83.82.19↔ | Grefe de fascia, autre site |
| 82.89.11↔ | Refixation osseuse de ligaments, carpe / métacarpe | 83.82.20↔ | Grefe de lambeau musculaire ou fascial local, tête et cou |
| 82.89.12↔ | Refixation osseuse d'autres ligaments de la main | 83.82.21↔ | Grefe de lambeau musculaire ou fascial local, épaule et aisselle |
| 82.89.13↔ | Distraction des parties molles pour couverture d'articulation lors d'anomalies congénitales de la main | 83.82.22↔ | Grefe de lambeau musculaire ou fascial local, bras et coude |
| 82.89.14↔ | Radialisation lors d'anomalies congénitales de la main | 83.82.23↔ | Grefe de lambeau musculaire ou fascial local, avant-bras |
| 82.89.15↔ | Résection de resserrements avec reconstruction plastique lors d'anomalies congénitales de la main | 83.82.24↔ | Grefe de lambeau musculaire ou fascial local, paroi thoracique, abdomen et dos |
| 82.89.16↔ | Transfert d'orteil à doigt | 83.82.25↔ | Grefe de lambeau musculaire ou fascial local, région inguino-génitale et fesses |
| 82.89.99↔ | Autre opération plastique de la main, autre | 83.82.26↔ | Grefe de lambeau musculaire ou fascial local, membre inférieur |
| 83.43.00↔ | Excision (prélèvement) de muscle ou de fascia pour greffe, SAP | 83.82.29↔ | Grefe de lambeau musculaire ou fascial local, autre site |
| 83.43.10↔ | Prélèvement de lambeau myocutané pour greffe | 83.82.30↔ | Grefe de lambeau ostéomyocutané ou ostéofasciocutané, tête et cou |
| 83.43.11↔ | Prélèvement de lambeau ostéomyocutané ou ostéofasciocutané pour greffe | 83.82.31↔ | Grefe de lambeau ostéomyocutané ou ostéofasciocutané, épaule et aisselle |
| 83.43.12↔ | Prélèvement d'autre lambeau microvascularisé et anastomosé de muscle ou de fascia pour greffe | 83.82.32↔ | Grefe de lambeau ostéomyocutané ou ostéofasciocutané, bras et coude |
| 83.43.99↔ | Excision (prélèvement) de muscle ou de fascia pour greffe, autre | 83.82.33↔ | Grefe de lambeau ostéomyocutané ou ostéofasciocutané, avant-bras |
| 83.71.00↔ | Avancement de tendon, SAP | 83.82.34↔ | Grefe de lambeau ostéomyocutané ou ostéofasciocutané, paroi thoracique, abdomen et dos |
| 83.71.10↔ | Avancement de tendon, tête et cou | 83.82.35↔ | Grefe de lambeau ostéomyocutané ou ostéofasciocutané, région inguino-génitale et fesses |
| 83.71.11↔ | Avancement de tendon, épaule et aisselle | 83.82.36↔ | Grefe de lambeau ostéomyocutané ou ostéofasciocutané, membre inférieur |
| 83.71.12↔ | Avancement de tendon, bras et coude | 83.82.39↔ | Grefe de lambeau ostéomyocutané ou ostéofasciocutané, autre site |
| 83.71.13↔ | Avancement de tendon, avant-bras | | |
| 83.71.14↔ | Avancement de tendon, paroi thoracique, abdomen et dos | | |
| 83.71.15↔ | Avancement de tendon, région inguino-génitale et fesses | | |
| 83.71.16↔ | Avancement de tendon, membre inférieur | | |

| | | | |
|-----------|--|-----------|--|
| 83.82.40↔ | Grefe d'autre lambeau microvascularisé et anastomosé de muscle ou de fascia, tête et cou | 86.63.15↔ | Grefe de peau totale à la paroi thoracique, à l'abdomen et au dos, non étendue |
| 83.82.41↔ | Grefe d'autre lambeau microvascularisé et anastomosé de muscle ou de fascia, épaule et aisselle | 86.63.16↔ | Grefe de peau totale à la région inguino-génitale, non étendue |
| 83.82.42↔ | Grefe d'autre lambeau microvascularisé et anastomosé de muscle ou de fascia, bras et coude | 86.63.17↔ | Grefe de peau totale aux fesses, non étendue |
| 83.82.43↔ | Grefe d'autre lambeau microvascularisé et anastomosé de muscle ou de fascia, avant-bras | 86.63.18↔ | Grefe de peau totale à la cuisse et à la jambe, non étendue |
| 83.82.44↔ | Grefe d'autre lambeau microvascularisé et anastomosé de muscle ou de fascia, paroi thoracique, abdomen et dos | 86.63.19↔ | Grefe de peau totale à un autre site, non étendue |
| 83.82.45↔ | Grefe d'autre lambeau microvascularisé et anastomosé de muscle ou de fascia, région inguino-génitale et fesses | 86.63.1a↔ | Grefe de peau totale au pied, non étendue |
| 83.82.46↔ | Grefe d'autre lambeau microvascularisé et anastomosé de muscle ou de fascia, membre inférieur | 86.63.20↔ | Grefe de peau totale à la tête (sauf lèvres et bouche), étendue |
| 83.82.47↔ | Grefe d'autre lambeau microvascularisé et anastomosé de muscle ou de fascia, autre site | 86.63.21↔ | Grefe de peau totale au cou, étendue |
| 83.82.99↔ | Grefe de muscle ou de fascia, autre | 86.63.22↔ | Grefe de peau totale à l'épaule et au bras, étendue |
| 83.92↔ | Insertion ou remplacement de stimulateur de muscle squelettique | 86.63.23↔ | Grefe de peau totale à l'avant-bras, étendue |
| 86.4x.00↔ | Excision radicale de lésion cutanée, SAP | 86.63.25↔ | Grefe de peau totale à la paroi thoracique, à l'abdomen et au dos, étendue |
| 86.4x.10↔ | Excision radicale de lésion cutanée, tête, avec contrôle histographique | 86.63.26↔ | Grefe de peau totale à la région inguino-génitale, étendue |
| 86.4x.11↔ | Excision radicale de lésion cutanée, cou, avec contrôle histographique | 86.63.27↔ | Grefe de peau totale aux fesses, étendue |
| 86.4x.13↔ | Excision radicale de lésion cutanée, avant-bras et main, avec contrôle histographique | 86.63.28↔ | Grefe de peau totale à la cuisse et à la jambe, étendue |
| 86.4x.17↔ | Excision radicale de lésion cutanée, région inguino-génitale et fesses, avec contrôle histographique | 86.63.29↔ | Grefe de peau totale à un autre site, étendue |
| 86.4x.18↔ | Excision radicale de lésion cutanée, membre inférieur, avec contrôle histographique | 86.63.2a↔ | Grefe de peau totale au pied, étendue |
| 86.4x.19↔ | Excision radicale de lésion cutanée, autre site, avec contrôle histographique | 86.63.99↔ | Grefe de peau totale à d'autres sites, autre |
| 86.4x.20↔ | Excision radicale de lésion cutanée, tête, avec greffe ou transposition de peau | 86.70↔ | Transplant libre ou lambeau pédiculé, SAP |
| 86.4x.21↔ | Excision radicale de lésion cutanée, cou, avec greffe ou transposition de peau | 86.71↔ | Préparation et autonomisation de lambeau pédiculé |
| 86.4x.22↔ | Excision radicale de lésion cutanée, épaule et aisselle, avec greffe ou transposition de peau | 86.72↔ | Avancement (ou rotation) de lambeau pédiculé |
| 86.4x.23↔ | Excision radicale de lésion cutanée, bras et coude, avec greffe ou transposition de peau | 86.73.00↔ | Fixation de lambeau pédiculé ou libre à la main, SAP |
| 86.4x.24↔ | Excision radicale de lésion cutanée, avant-bras, avec greffe ou transposition de peau | 86.73.10↔ | Plastie d'avancement de la main, non étendue |
| 86.4x.25↔ | Excision radicale de lésion cutanée, main, avec greffe ou transposition de peau | 86.73.11↔ | Plastie de glissement-rotation de la main, non étendue |
| 86.4x.26↔ | Excision radicale de lésion cutanée, paroi thoracique et dos, avec greffe ou transposition de peau | 86.73.12↔ | Plastie de transposition de la main, non étendue |
| 86.4x.27↔ | Excision radicale de lésion cutanée, région abdominale, avec greffe ou transposition de peau | 86.73.13↔ | Plastie de lambeau insulaire de la main, non étendue |
| 86.4x.28↔ | Excision radicale de lésion cutanée, région inguino-génitale, avec greffe ou transposition de peau | 86.73.14↔ | Plastie en Z de la main, non étendue |
| 86.4x.29↔ | Excision radicale de lésion cutanée, autre site, avec greffe ou transposition de peau | 86.73.20↔ | Plastie d'avancement de la main, étendue |
| 86.4x.2a↔ | Excision radicale de lésion cutanée, fesses, avec greffe ou transposition de peau | 86.73.21↔ | Plastie de glissement-rotation de la main, étendue |
| 86.4x.2b↔ | Excision radicale de lésion cutanée, membre inférieur, avec greffe ou transposition de peau | 86.73.22↔ | Plastie de transposition de la main, étendue |
| 86.4x.99↔ | Excision radicale de lésion cutanée, autre | 86.73.23↔ | Plastie de lambeau insulaire de la main, étendue |
| 86.60↔ | Grefe de peau libre, SAP | 86.73.24↔ | Plastie en Z de la main, étendue |
| 86.61.00↔ | Grefe de peau totale à la main, SAP | 86.73.29↔ | Autre plastie de lambeau locale de la main |
| 86.61.10↔ | Grefe de peau totale à la main, non étendue | 86.73.30↔ | Fixation de lambeau libre microvascularisé et anastomosé à la main |
| 86.61.20↔ | Grefe de peau totale à la main, étendue | 86.73.40↔ | Fixation de lambeau pédiculé régional ou de lambeau pédiculé distal à la main |
| 86.61.99↔ | Grefe de peau totale à la main, autre | 86.73.80↔ | Opération plastique combinée de la peau et du tissu sous-cutané de la main |
| 86.62.00↔ | Autre greffe de peau à la main, SAP | 86.73.99↔ | Fixation de lambeau pédiculé ou libre à la main, autre |
| 86.62.10↔ | Grefe de peau d'épaisseur partielle à la main, non étendue | 86.74.00↔ | Fixation de lambeau pédiculé ou libre à un autre site, SAP |
| 86.62.20↔ | Grefe de peau d'épaisseur partielle à la main, étendue | 86.74.10↔ | Plastie d'avancement, tête (sauf lèvres et bouche), non étendue |
| 86.62.99↔ | Autre greffe de peau à la main, autre | 86.74.11↔ | Plastie d'avancement, cou, non étendue |
| 86.63.00↔ | Grefe de peau totale à un autre site, SAP | 86.74.12↔ | Plastie d'avancement, épaule et bras, non étendue |
| 86.63.10↔ | Grefe de peau totale à la tête (sauf lèvres et bouche), non étendue | 86.74.13↔ | Plastie d'avancement, avant-bras, non étendue |
| 86.63.11↔ | Grefe de peau totale au cou, non étendue | 86.74.14↔ | Plastie d'avancement, paroi thoracique et dos, non étendue |
| 86.63.12↔ | Grefe de peau totale à l'épaule et au bras, non étendue | 86.74.15↔ | Plastie d'avancement, région abdominale, non étendue |
| 86.63.13↔ | Grefe de peau totale à l'avant-bras, non étendue | 86.74.16↔ | Plastie d'avancement, région inguino-génitale, non étendue |
| | | 86.74.17↔ | Plastie d'avancement, fesses, non étendue |
| | | 86.74.18↔ | Plastie d'avancement, cuisse et jambe, non étendue |
| | | 86.74.19↔ | Plastie d'avancement d'autre site, non étendue |
| | | 86.74.1a↔ | Plastie d'avancement, pied, non étendue |
| | | 86.74.20↔ | Plastie de glissement-rotation, tête (sauf lèvres et bouche), non étendue |
| | | 86.74.21↔ | Plastie de glissement-rotation, cou, non étendue |
| | | 86.74.22↔ | Plastie de glissement-rotation, épaule et bras, non étendue |
| | | 86.74.23↔ | Plastie de glissement-rotation, avant-bras, non étendue |
| | | 86.74.25↔ | Plastie de glissement-rotation, paroi thoracique et dos, non étendue |
| | | 86.74.26↔ | Plastie de glissement-rotation, région abdominale, non étendue |
| | | 86.74.27↔ | Plastie de glissement-rotation, région inguino-génitale, non étendue |
| | | 86.74.28↔ | Plastie de glissement-rotation, fesses, non étendue |
| | | 86.74.29↔ | Plastie de glissement-rotation d'autre site, non étendue |
| | | 86.74.2a↔ | Plastie de glissement-rotation, cuisse et jambe, non étendue |
| | | 86.74.2b↔ | Plastie de glissement-rotation, pied, non étendue |
| | | 86.74.30↔ | Plastie de transposition, tête (sauf lèvres et bouche), non étendue |
| | | 86.74.31↔ | Plastie de transposition, cou, non étendue |
| | | 86.74.32↔ | Plastie de transposition, épaule et bras, non étendue |
| | | 86.74.33↔ | Plastie de transposition, avant-bras, non étendue |

| | | | |
|-----------|---|-----------|--|
| 86.74.34↔ | Plastie de transposition, paroi thoracique et dos, non étendue | 86.76.24↔ | Plastie de glissement-rotation, paroi thoracique et dos, étendue |
| 86.74.35↔ | Plastie de transposition, région abdominale, non étendue | 86.76.25↔ | Plastie de glissement-rotation, région abdominale, étendue |
| 86.74.36↔ | Plastie de transposition, région inguino-génitale, non étendue | 86.76.26↔ | Plastie de glissement-rotation, région inguino-génitale, étendue |
| 86.74.37↔ | Plastie de transposition, fesses, non étendue | 86.76.27↔ | Plastie de glissement-rotation, fesses, étendue |
| 86.74.38↔ | Plastie de transposition, cuisse et jambe, non étendue | 86.76.28↔ | Plastie de glissement-rotation, cuisse et jambe, étendue |
| 86.74.39↔ | Plastie de transposition d'autre site, non étendue | 86.76.29↔ | Plastie de glissement-rotation d'autre site, étendue |
| 86.74.3a↔ | Plastie de transposition, pied, non étendue | 86.76.2a↔ | Plastie de glissement-rotation, pied, étendue |
| 86.74.40↔ | Plastie de lambeau insulaire, tête (sauf lèvres et bouche), non étendue | 86.76.30↔ | Plastie de transposition, tête (sauf lèvres et bouche), étendue |
| 86.74.41↔ | Plastie de lambeau insulaire, cou, non étendue | 86.76.31↔ | Plastie de transposition, cou, étendue |
| 86.74.42↔ | Plastie de lambeau insulaire, épaule et bras, non étendue | 86.76.32↔ | Plastie de transposition, épaule et bras, étendue |
| 86.74.43↔ | Plastie de lambeau insulaire, avant-bras, non étendue | 86.76.33↔ | Plastie de transposition, avant-bras, étendue |
| 86.74.44↔ | Plastie de lambeau insulaire, paroi thoracique et dos, non étendue | 86.76.34↔ | Plastie de transposition, paroi thoracique et dos, étendue |
| 86.74.45↔ | Plastie de lambeau insulaire, région abdominale, non étendue | 86.76.35↔ | Plastie de transposition, région abdominale, étendue |
| 86.74.46↔ | Plastie de lambeau insulaire, région inguino-génitale, non étendue | 86.76.36↔ | Plastie de transposition, région inguino-génitale, étendue |
| 86.74.47↔ | Plastie de lambeau insulaire, fesses, non étendue | 86.76.37↔ | Plastie de transposition, fesses, étendue |
| 86.74.48↔ | Plastie de lambeau insulaire, cuisse et jambe, non étendue | 86.76.38↔ | Plastie de transposition, cuisse et jambe, étendue |
| 86.74.49↔ | Plastie de lambeau insulaire d'autre site, non étendue | 86.76.39↔ | Plastie de transposition, autre site, étendue |
| 86.74.4a↔ | Plastie de lambeau insulaire, pied, non étendue | 86.76.3a↔ | Plastie de transposition, pied, étendue |
| 86.74.50↔ | Plastie en Z, tête (sauf lèvres et bouche), non étendue | 86.76.40↔ | Plastie de lambeau insulaire, tête (sauf lèvres et bouche), étendue |
| 86.74.51↔ | Plastie en Z, cou, non étendue | 86.76.41↔ | Plastie de lambeau insulaire, cou, étendue |
| 86.74.52↔ | Plastie en Z, épaule et bras, non étendue | 86.76.42↔ | Plastie de lambeau insulaire, épaule et bras, étendue |
| 86.74.53↔ | Plastie en Z, avant-bras, non étendue | 86.76.43↔ | Plastie de lambeau insulaire, avant-bras, étendue |
| 86.74.54↔ | Plastie en Z, paroi thoracique et dos, non étendue | 86.76.44↔ | Plastie de lambeau insulaire, paroi thoracique et dos, étendue |
| 86.74.55↔ | Plastie en Z, région abdominale, non étendue | 86.76.45↔ | Plastie de lambeau insulaire, région abdominale, étendue |
| 86.74.56↔ | Plastie en Z, région inguino-génitale, non étendue | 86.76.46↔ | Plastie de lambeau insulaire, région inguino-génitale, étendue |
| 86.74.57↔ | Plastie en Z, fesses, non étendue | 86.76.47↔ | Plastie de lambeau insulaire, fesses, étendue |
| 86.74.58↔ | Plastie en Z, cuisse et jambe, non étendue | 86.76.48↔ | Plastie de lambeau insulaire, cuisse et jambe, étendue |
| 86.74.59↔ | Plastie en Z d'autre site, non étendue | 86.76.49↔ | Plastie de lambeau insulaire, autre site, étendue |
| 86.74.5a↔ | Plastie en Z, pied, non étendue | 86.76.4a↔ | Plastie de lambeau insulaire, pied, étendue |
| 86.74.99↔ | Fixation de lambeau pédiculé ou libre à un autre site, autre | 86.76.99↔ | Fixation de lambeau pédiculé ou libre à un autre site, étendue, autre |
| 86.75.00↔ | Révision de lambeau pédiculé ou libre, SAP | 86.77.00↔ | Fixation avec autre plastie locale de lambeau, SAP |
| 86.75.10↔ | Révision de lambeau pédiculé ou libre ou de greffe de peau libre, tête | 86.77.10↔ | Autre plastie locale de lambeau, tête (sauf lèvres et bouche) |
| 86.75.11↔ | Révision de lambeau pédiculé ou libre ou de greffe de peau libre, cou | 86.77.11↔ | Autre plastie locale de lambeau, cou |
| 86.75.12↔ | Révision de lambeau pédiculé ou libre ou de greffe de peau libre, épaule et bras | 86.77.12↔ | Autre plastie locale de lambeau, épaule et bras |
| 86.75.13↔ | Révision de lambeau pédiculé ou libre ou de greffe de peau libre, avant-bras | 86.77.13↔ | Autre plastie locale de lambeau, avant-bras |
| 86.75.14↔ | Révision de lambeau pédiculé ou libre ou de greffe de peau libre, main | 86.77.14↔ | Autre plastie locale de lambeau, paroi thoracique et dos |
| 86.75.15↔ | Révision de lambeau pédiculé ou libre ou de greffe de peau libre, paroi thoracique et dos | 86.77.15↔ | Autre plastie locale de lambeau, région abdominale |
| 86.75.16↔ | Révision de lambeau pédiculé ou libre ou de greffe de peau libre, région abdominale | 86.77.16↔ | Autre plastie locale de lambeau, région inguino-génitale |
| 86.75.17↔ | Révision de lambeau pédiculé ou libre ou de greffe de peau libre, membre inférieur | 86.77.17↔ | Autre plastie locale de lambeau, fesses |
| 86.75.19↔ | Révision de lambeau pédiculé ou libre ou de greffe de peau libre, autre site | 86.77.18↔ | Autre plastie locale de lambeau, cuisse et jambe |
| 86.75.99↔ | Révision de lambeau pédiculé ou libre, autre | 86.77.19↔ | Autre plastie locale de lambeau, autre site |
| 86.76.00↔ | Fixation de lambeau pédiculé ou libre à un autre site, étendue, SAP | 86.77.1a↔ | Autre plastie locale de lambeau, pied |
| 86.76.10↔ | Plastie d'avancement, tête (sauf lèvres et bouche), étendue | 86.77.99↔ | Autre fixation avec plastie locale de lambeau, autre |
| 86.76.11↔ | Plastie d'avancement, cou, étendue | 86.78.00↔ | Autre plastie de lambeau, SAP |
| 86.76.12↔ | Plastie d'avancement, épaule et bras, étendue | 86.78.10↔ | Fixation de lambeau libre microvascularisé et anastomosé, tête (sauf lèvres et bouche) |
| 86.76.13↔ | Plastie d'avancement, avant-bras, étendue | 86.78.11↔ | Fixation de lambeau libre microvascularisé et anastomosé, cou |
| 86.76.14↔ | Plastie d'avancement, paroi thoracique et dos, étendue | 86.78.12↔ | Fixation de lambeau libre microvascularisé et anastomosé, épaule et bras |
| 86.76.15↔ | Plastie d'avancement, région abdominale, étendue | 86.78.13↔ | Fixation de lambeau libre microvascularisé et anastomosé, avant-bras |
| 86.76.16↔ | Plastie d'avancement, région inguino-génitale, étendue | 86.78.14↔ | Fixation de lambeau libre microvascularisé et anastomosé, paroi thoracique et dos |
| 86.76.17↔ | Plastie d'avancement, fesses, étendue | 86.78.15↔ | Fixation de lambeau libre microvascularisé et anastomosé, région abdominale |
| 86.76.19↔ | Plastie d'avancement d'autre site, étendue | 86.78.16↔ | Fixation de lambeau libre microvascularisé et anastomosé, région inguino-génitale |
| 86.76.1a↔ | Plastie d'avancement, cuisse et jambe, étendue | 86.78.17↔ | Fixation de lambeau libre microvascularisé et anastomosé, fesses |
| 86.76.1b↔ | Plastie d'avancement, pied, étendue | 86.78.18↔ | Fixation de lambeau libre microvascularisé et anastomosé, membre inférieur |
| 86.76.20↔ | Plastie de glissement-rotation, tête (sauf lèvres et bouche), étendue | 86.78.19↔ | Fixation de lambeau libre microvascularisé et anastomosé, autre site |
| 86.76.21↔ | Plastie de glissement-rotation, cou, étendue | 86.78.20↔ | Fixation de lambeau pédiculé régional ou distal, tête (sauf lèvres et bouche) |
| 86.76.22↔ | Plastie de glissement-rotation, épaule et bras, étendue | 86.78.21↔ | Fixation de lambeau pédiculé régional ou distal, cou |
| 86.76.23↔ | Plastie de glissement-rotation, avant-bras, étendue | 86.78.22↔ | Fixation de lambeau pédiculé régional ou distal, épaule et bras |
| | | 86.78.23↔ | Fixation de lambeau pédiculé régional ou distal, avant-bras |

| | | | |
|-----------|--|-----------|--|
| 86.78.24↔ | Fixation de lambeau pédiculé régional ou distal, paroi thoracique et dos | 92.27.12↔ | Implantation ou insertion d'élément radioactif (brachythérapie par des sources scellées de radionucléides), intravaginale |
| 86.78.25↔ | Fixation de lambeau pédiculé régional ou distal, région abdominale | 92.27.13↔ | Implantation ou insertion d'élément radioactif (brachythérapie par des sources scellées de radionucléides), intra-utérine et intravaginale combinée |
| 86.78.26↔ | Fixation de lambeau pédiculé régional ou distal, région inguino-génitale | 92.27.21↔ | Implantation ou insertion d'élément radioactif (brachythérapie par des sources scellées de radionucléides), surface corporelle |
| 86.78.27↔ | Fixation de lambeau pédiculé régional ou distal, fesses | 92.27.22↔ | Implantation ou insertion d'élément radioactif (brachythérapie par des sources scellées de radionucléides), intracavitaire |
| 86.78.28↔ | Fixation de lambeau pédiculé régional ou distal, membre inférieur | 92.27.23↔ | Implantation ou insertion d'élément radioactif (brachythérapie par des sources scellées de radionucléides), intraluminaire |
| 86.78.29↔ | Fixation de lambeau pédiculé régional ou distal, autre site | 92.27.30↔ | Implantation ou insertion d'élément radioactif (brachythérapie par des sources scellées de radionucléides), vaisseau non spécifié |
| 86.78.30↔ | Opération plastique combinée de peau et de tissu sous-cutané, tête (sauf lèvres et bouche) | 92.27.31↔ | Implantation ou insertion d'élément radioactif (brachythérapie par des sources scellées de radionucléides), vaisseau coronaire |
| 86.78.31↔ | Opération plastique combinée de peau et de tissu sous-cutané, cou | 92.27.39↔ | Implantation ou insertion d'élément radioactif (brachythérapie par des sources scellées de radionucléides), autre vaisseau |
| 86.78.32↔ | Opération plastique combinée de peau et de tissu sous-cutané, épaule et bras | 92.27.40↔ | Implantation ou insertion peropératoire d'élément radioactif (brachythérapie par des sources scellées de radionucléides) |
| 86.78.33↔ | Opération plastique combinée de peau et de tissu sous-cutané, avant-bras | 92.27.70↔ | Moulages radioactifs, SAP |
| 86.78.34↔ | Opération plastique combinée de peau et de tissu sous-cutané, paroi thoracique et dos | 92.27.71↔ | Moulages radioactifs: construction et application de moulage radioactif superficiel |
| 86.78.35↔ | Opération plastique combinée de peau et de tissu sous-cutané, région abdominale | 92.27.72↔ | Moulages radioactifs: construction et pose d'applicateur non utilisé sur la surface corporelle |
| 86.78.36↔ | Opération plastique combinée de peau et de tissu sous-cutané, région inguino-génitale | 92.27.73↔ | Moulages radioactifs: construction et pose d'applicateur oculaire |
| 86.78.37↔ | Opération plastique combinée de peau et de tissu sous-cutané, fesses | 92.27.79↔ | Autres moulages radioactifs |
| 86.78.38↔ | Opération plastique combinée de peau et de tissu sous-cutané, membre inférieur | 92.28.00↔ | Injection, instillation ou administration orale de radio-isotope, SAP |
| 86.78.39↔ | Opération plastique combinée de peau et de tissu sous-cutané, autre site | 92.28.01↔ | Instillation d'un radionucléide libre dans l'articulation |
| 86.78.40↔ | Fixation d'autre lambeau pédiculé ou libre, tête (sauf lèvres et bouche) | 92.28.02↔ | Traitement à l'iode radioactif, dose thérapeutique de I-131 jusqu'à 1,2 GBq, sans administration de thyrotropine recombinante (rh-TSH) |
| 86.78.41↔ | Fixation d'autre lambeau pédiculé ou libre, cou | 92.28.03↔ | Traitement à l'iode radioactif, dose thérapeutique de I-131 jusqu'à 1,2 GBq, avec administration de thyrotropine recombinante (rh-TSH) |
| 86.78.42↔ | Fixation d'autre lambeau pédiculé ou libre, épaule et bras | 92.28.04↔ | Traitement à l'iode radioactif, dose thérapeutique de I-131 de plus de 1,2 GBq à moins de 5 GBq, sans administration de thyrotropine recombinante (rh-TSH) |
| 86.78.43↔ | Fixation d'autre lambeau pédiculé ou libre, avant-bras | 92.28.05↔ | Traitement à l'iode radioactif, dose thérapeutique de I-131 de plus de 1,2 GBq à moins de 5 GBq, avec administration de thyrotropine recombinante (rh-TSH) |
| 86.78.44↔ | Fixation d'autre lambeau pédiculé ou libre, paroi thoracique et dos | 92.28.06↔ | Traitement à l'iode radioactif, dose thérapeutique de I-131 de 5 GBq et plus, sans administration de thyrotropine recombinante (rh-TSH) |
| 86.78.45↔ | Fixation d'autre lambeau pédiculé ou libre, région abdominale | 92.28.07↔ | Traitement à l'iode radioactif, dose thérapeutique de I-131 de 5 GBq et plus, avec administration de thyrotropine recombinante (rh-TSH) |
| 86.78.46↔ | Fixation d'autre lambeau pédiculé ou libre, région inguino-génitale | 92.28.11↔ | Thérapie de métastases osseuses par radionucléides libres |
| 86.78.47↔ | Fixation d'autre lambeau pédiculé ou libre, fesses | 92.28.13↔ | Radiothérapie par ciblage de récepteurs avec des analogues de la somatostatine conjugués au DOTA |
| 86.78.48↔ | Fixation d'autre lambeau pédiculé ou libre, membre inférieur | 92.28.20↔ | Radioimmunothérapie par 90Y-ibritumomab-tiuxétan, parentérale |
| 86.78.49↔ | Fixation d'autre lambeau pédiculé ou libre, autre site | 92.28.21↔ | Administration parentérale de I-131-MIBG (méta-iodobenzylguanidine marquée à l'iode-131) |
| 86.78.99↔ | Autre plastie de lambeau, autre | 92.28.22↔ | Radioimmunothérapie par iode 131 [I-131] tositumomab, par voie parentérale |
| 86.83.00↔ | Réduction de tissu adipeux, SAP | 92.28.31↔ | Radio-chimioembolisation intravasculaire sélective par le I-131-lipiodol |
| 86.83.13↔ | Réduction de tissu adipeux, avant-bras | 92.28.32↔ | Radiothérapie intravasculaire sélective (SIRT) par embolisation avec des microsphères marquées à l'yttrium-90 |
| 86.83.14↔ | Réduction de tissu adipeux, main | 92.28.33↔ | Brachythérapie endovasculaire au rhénium-188 |
| 86.83.15↔ | Réduction de tissu adipeux, région abdominale | 92.28.99↔ | Injection, instillation ou administration orale de radio-isotopes, autre |
| 86.83.16↔ | Réduction de tissu adipeux, région inguino-génitale et fesses | 92.29.11↔ | Brachythérapie interstitielle par implantation de sources radioactives amovibles dans un seul plan, faible débit de dose |
| 86.83.17↔ | Réduction de tissu adipeux, membre inférieur | 92.29.12↔ | Brachythérapie interstitielle par implantation de sources radioactives amovibles dans un seul plan, débit de dose pulsé (pulsed dose rate) |
| 86.83.19↔ | Réduction de tissu adipeux, autre site | 92.29.13↔ | Brachythérapie interstitielle par implantation de sources radioactives amovibles dans un seul plan, haut débit de dose |
| 86.83.99↔ | Réduction de tissu adipeux, autre | 92.29.19↔ | Brachythérapie interstitielle par implantation de sources radioactives amovibles dans un seul plan, autre |
| 92.27.00↔ | Implantation ou insertion d'élément radioactif (brachythérapie par des sources scellées de radionucléides), surface corporelle, site d'application autre ou non spécifié | | |
| 92.27.10↔ | Implantation ou insertion d'élément radioactif (brachythérapie par des sources scellées de radionucléides), organes génitaux féminins, SAP | | |
| 92.27.11↔ | Implantation ou insertion d'élément radioactif (brachythérapie par des sources scellées de radionucléides), intra-utérine | | |

| | | | |
|-----------|---|-----------|---|
| 92.29.21↔ | Brachythérapie interstitielle par implantation de sources radioactives amovibles en fonction du volume dans plusieurs plans, faible débit de dose | 92.29.35↔ | Brachythérapie interstitielle par implantation de sources radioactives permanentes (de 26 à 30) |
| 92.29.22↔ | Brachythérapie interstitielle par implantation de sources radioactives amovibles en fonction du volume dans plusieurs plans, débit de dose pulsé (pulsed dose rate) | 92.29.36↔ | Brachythérapie interstitielle par implantation de sources radioactives permanentes (de 31 à 35) |
| 92.29.23↔ | Brachythérapie interstitielle par implantation de sources radioactives amovibles en fonction du volume dans plusieurs plans, haut débit de dose | 92.29.37↔ | Brachythérapie interstitielle par implantation de sources radioactives permanentes (de 36 à 40) |
| 92.29.24↔ | Brachythérapie par implantation peropératoire de sources radioactives amovibles dans plusieurs plans, haut débit de dose | 92.29.38↔ | Brachythérapie interstitielle par implantation de sources radioactives permanentes (de 41 à 45) |
| 92.29.29↔ | Brachythérapie interstitielle par implantation de sources radioactives amovibles en fonction du volume dans plusieurs plans, autre | 92.29.39↔ | Brachythérapie interstitielle par implantation de sources radioactives permanentes (de 46 à 50) |
| 92.29.31↔ | Brachythérapie interstitielle par implantation de sources radioactives permanentes (jusqu'à 10) | 92.29.3a↔ | Brachythérapie interstitielle par implantation de sources radioactives permanentes (de 51 à 55) |
| 92.29.32↔ | Brachythérapie interstitielle par implantation de sources radioactives permanentes (de 10 à 15) | 92.29.3b↔ | Brachythérapie interstitielle par implantation de sources radioactives permanentes (de 56 à 60) |
| 92.29.33↔ | Brachythérapie interstitielle par implantation de sources radioactives permanentes (de 16 à 20) | 92.29.3c↔ | Brachythérapie interstitielle par implantation de sources radioactives permanentes (de 61 à 65) |
| 92.29.34↔ | Brachythérapie interstitielle par implantation de sources radioactives permanentes (de 21 à 25) | 92.29.3d↔ | Brachythérapie interstitielle par implantation de sources radioactives permanentes (de 66 à 70) |
| | | 92.29.3e↔ | Brachythérapie interstitielle par implantation de sources radioactives permanentes (plus de 70) |

procédure B17-7

| | | | |
|-----------|---|-----------|--|
| 04.5x.00↔ | Grefe de nerf crânien ou périphérique, SAP | 86.67.16↔ | Grefe de peau régénérative temporaire à la région abdominale, non étendue |
| 04.5x.10↔ | Grefe de nerf cérébral extracrânien | 86.67.17↔ | Grefe de peau régénérative temporaire au membre inférieur, non étendue |
| 04.5x.11↔ | Grefe de plexus brachial et de nerf de l'épaule | 86.67.19↔ | Grefe de peau régénérative temporaire à d'autres sites, non étendue |
| 04.5x.12↔ | Grefe de nerf du bras et de la main | 86.67.20↔ | Grefe de peau régénérative temporaire à la tête, étendue |
| 04.5x.13↔ | Grefe de nerf du tronc et du membre inférieur | 86.67.21↔ | Grefe de peau régénérative temporaire au cou, étendue |
| 04.5x.19↔ | Grefe d'autre nerf crânien ou périphérique | 86.67.22↔ | Grefe de peau régénérative temporaire à l'épaule et au bras, étendue |
| 04.5x.99↔ | Grefe de nerf crânien ou périphérique, autre | 86.67.23↔ | Grefe de peau régénérative temporaire à l'avant-bras, étendue |
| 04.76↔ | Réparation de traumatisme ancien de nerf crânien et périphérique | 86.67.24↔ | Grefe de peau régénérative temporaire à la main, étendue |
| 04.79.00↔ | Autre plastie de nerf, SAP | 86.67.25↔ | Grefe de peau régénérative temporaire à la paroi thoracique et au dos, étendue |
| 04.79.10↔ | Transplantation et transposition de nerf cérébral extracrânien, avec suture épineurale | 86.67.26↔ | Grefe de peau régénérative temporaire à la région abdominale, étendue |
| 04.79.11↔ | Transplantation et transposition du plexus brachial, avec suture épineurale | 86.67.27↔ | Grefe de peau régénérative temporaire au membre inférieur, étendue |
| 04.79.12↔ | Transplantation et transposition de nerf de l'épaule, avec suture épineurale | 86.67.29↔ | Grefe de peau régénérative temporaire à un autre site, étendue |
| 04.79.13↔ | Transplantation et transposition de nerf du bras et de la main, avec suture épineurale | 86.67.30↔ | Remplacement permanent de la peau par matériel de remplacement épidermique |
| 04.79.14↔ | Transplantation et transposition de nerf du tronc et du membre inférieur, avec suture épineurale | 86.67.31↔ | Remplacement permanent de la peau par matériel de remplacement dermique |
| 04.79.19↔ | Transplantation et transposition d'autre nerf, avec suture épineurale | 86.67.99↔ | Grefe de peau régénérative, autre |
| 04.79.20↔ | Transplantation et transposition de nerf avec suture interfasciculaire | 86.69.10↔ | Grefe de peau à la tête (sauf lèvres et bouche), non étendue |
| 04.79.21↔ | Transplantation et transposition de nerf cérébral extracrânien, avec suture interfasciculaire | 86.69.11↔ | Grefe de peau d'épaisseur partielle au cou, non étendue |
| 04.79.22↔ | Transplantation et transposition du plexus brachial, avec suture interfasciculaire | 86.69.12↔ | Grefe de peau d'épaisseur partielle à l'épaule et au bras, non étendue |
| 04.79.23↔ | Transplantation et transposition de nerf de l'épaule, avec suture interfasciculaire | 86.69.13↔ | Grefe de peau d'épaisseur partielle à l'avant-bras, non étendue |
| 04.79.24↔ | Transplantation et transposition de nerf du bras et de la main, avec suture interfasciculaire | 86.69.14↔ | Grefe de peau d'épaisseur partielle à la main, non étendue |
| 04.79.25↔ | Transplantation et transposition de nerf du tronc et du membre inférieur, avec suture interfasciculaire | 86.69.15↔ | Grefe de peau d'épaisseur partielle à la paroi thoracique et au dos, non étendue |
| 04.79.29↔ | Transplantation et transposition d'autre nerf, avec suture interfasciculaire | 86.69.16↔ | Grefe de peau d'épaisseur partielle à la région abdominale, non étendue |
| 04.79.99↔ | Autre plastie de nerf, autre | 86.69.17↔ | Grefe de peau d'épaisseur partielle à la région inguino-génitale, non étendue |
| 86.67.00↔ | Grefe de peau régénérative, SAP | 86.69.18↔ | Grefe de peau d'épaisseur partielle à la cuisse et à la jambe, non étendue |
| 86.67.10↔ | Grefe de peau régénérative temporaire à la tête, non étendue | 86.69.19↔ | Grefe de peau d'épaisseur partielle à un autre site, non étendue |
| 86.67.11↔ | Grefe de peau régénérative temporaire au cou, non étendue | 86.69.1a↔ | Grefe de peau d'épaisseur partielle au pied, non étendue |
| 86.67.12↔ | Grefe de peau régénérative temporaire à l'épaule et au bras, non étendue | 86.69.20↔ | Grefe de peau d'épaisseur partielle à la tête (sauf lèvres et bouche), étendue |
| 86.67.13↔ | Grefe de peau régénérative temporaire à l'avant-bras, non étendue | 86.69.21↔ | Grefe de peau d'épaisseur partielle au cou, étendue |
| 86.67.14↔ | Grefe de peau régénérative temporaire à la main, non étendue | 86.69.22↔ | Grefe de peau d'épaisseur partielle à l'épaule et au bras, étendue |
| 86.67.15↔ | Grefe de peau régénérative temporaire à la paroi thoracique et au dos, non étendue | 86.69.23↔ | Grefe de peau d'épaisseur partielle à l'avant-bras, étendue |
| | | 86.69.24↔ | Grefe de peau d'épaisseur partielle à la main, étendue |

| | | | |
|-----------|--|-----------|--|
| 86.69.25↔ | Grefe de peau d'épaisseur partielle à la paroi thoracique et au dos, étendue | 86.88.50↔ | Pose ou remplacement de système de scellement sous vide à portée profonde, os et articulations des membres |
| 86.69.26↔ | Grefe de peau d'épaisseur partielle à la région abdominale, étendue | 86.88.51↔ | Pose ou remplacement de système de scellement sous vide à portée profonde, thorax, médiastin et sternum |
| 86.69.27↔ | Grefe de peau d'épaisseur partielle à la région inguino-génitale, étendue | 86.88.52↔ | Pose ou remplacement de système de scellement sous vide, abdomen ouvert |
| 86.69.28↔ | Grefe de peau d'épaisseur partielle aux fesses, étendue | 86.88.53↔ | Pose ou remplacement de système de scellement sous vide, voie endorectale |
| 86.69.29↔ | Grefe de peau d'épaisseur partielle à un autre site, étendue | 86.88.59↔ | Pose ou remplacement de système de scellement sous vide, peau et tissu sous-cutané ou autre site |
| 86.69.2a↔ | Grefe de peau d'épaisseur partielle à la cuisse et à la jambe, étendue | | |
| 86.69.2b↔ | Grefe de peau d'épaisseur partielle au pied, étendue | | |

ADRG B18**Interventions sur la colonne vertébrale et la moelle épinière sauf en cas de néoformation maligne, sans CC extrêmement sévères ou sévères ni révision d'un shunt ventriculaire**

Au moins un(e) procédure dans le tableau B18-1

DRG B18Z**Interventions sur la colonne vertébrale et la moelle épinière sauf en cas de néoformation maligne, sans CC extrêmement sévères ou sévères ni révision d'un shunt ventriculaire****procédure B18-1**

| | | | |
|-----------|---|-----------|--|
| 03.01.00↔ | Ablation de corps étranger dans le canal rachidien, SAP | 03.09.40↔ | Incision du canal rachidien, de la moelle épinière et des méninges rachidiennes, SAP |
| 03.01.10↔ | Ablation de corps étranger dans le canal rachidien, par voie épидurale | 03.09.41↔ | Incision du canal rachidien pour drainage de liquide épидural |
| 03.01.99↔ | Ablation de corps étranger dans le canal rachidien, autre | 03.09.43↔ | Incision de la moelle épinière et des méninges rachidiennes pour drainage de liquide sous-dural |
| 03.02↔ | Réouverture de site de laminectomie | 03.09.44↔ | Incision de la moelle épinière et des méninges rachidiennes pour drainage d'hématome intramédullaire |
| 03.09.00↔ | Autre exploration et décompression des structures du canal rachidien, SAP | 03.09.45↔ | Incision de la moelle épinière et des méninges rachidiennes pour drainage d'abcès intramédullaire |
| 03.09.10↔ | Abord de la colonne cervicale, SAP | 03.09.49↔ | Incision du canal rachidien, de la moelle épinière et des méninges rachidiennes, autre |
| 03.09.11↔ | Abord de la colonne cervicale, par voie ventrale, 1 segment | 03.09.91↔ | Autre décompression du canal rachidien |
| 03.09.12↔ | Abord de la colonne cervicale, par voie ventrale, 2 segments | 03.09.99↔ | Autre exploration et décompression des structures du canal rachidien, autre |
| 03.09.13↔ | Abord de la colonne cervicale, par voie ventrale, 3 segments et plus | 03.1↔ | Section de racine nerveuse intraspinale |
| 03.09.14↔ | Abord de la colonne cervicale (par laminotomie ou hémilamectomie), par voie dorsale, 1 segment | 03.21↔ | Chordotomie percutanée |
| 03.09.15↔ | Abord de la colonne cervicale (par laminotomie ou hémilamectomie), par voie dorsale, 2 segments | 03.29↔ | Autre chordotomie |
| 03.09.16↔ | Abord de la colonne cervicale (par laminotomie ou hémilamectomie), par voie dorsale, 3 segments et plus | 03.32.00↔ | Biopsie de la moelle épinière et des méninges rachidiennes, SAP |
| 03.09.17↔ | Abord de la charnière crânio-cervicale | 03.32.10↔ | Biopsie fermée [percutanée] [à l'aiguille] de la moelle épinière et des méninges rachidiennes |
| 03.09.19↔ | Abord de la colonne cervicale, autre | 03.32.20↔ | Biopsie ouverte de la moelle épinière et des méninges rachidiennes |
| 03.09.20↔ | Abord de la colonne dorsale, SAP | 03.32.99↔ | Biopsie de la moelle épinière et des méninges rachidiennes, autre |
| 03.09.21↔ | Abord de la colonne dorsale, par voie ventrale, 1 segment | 03.4x.00↔ | Excision ou destruction de lésion de la moelle épinière ou des méninges rachidiennes, SAP |
| 03.09.22↔ | Abord de la colonne dorsale, par voie ventrale, 2 segments | 03.4x.10↔ | Excision ou destruction de tissu tumoral de la moelle épinière (intramédullaire) |
| 03.09.23↔ | Abord de la colonne dorsale, par voie ventrale, 3 segments et plus | 03.4x.11↔ | Excision ou destruction de tissu tumoral de méninges et d'os rachidiens |
| 03.09.24↔ | Abord de la colonne dorsale (par laminotomie ou hémilamectomie), par voie dorsale, 1 segment | 03.4x.12↔ | Excision ou destruction de tissu tumoral de racine nerveuse intra-rachidienne et de ganglion intraspinal |
| 03.09.25↔ | Abord de la colonne dorsale (par laminotomie ou hémilamectomie), par voie dorsale, 2 segments | 03.4x.19↔ | Excision ou destruction de tissu tumoral de la moelle épinière et des méninges rachidiennes, autre |
| 03.09.26↔ | Abord de la colonne dorsale (par laminotomie ou hémilamectomie), par voie dorsale, 3 segments et plus | 03.4x.20↔ | Excision ou destruction d'autre lésion de la moelle épinière (intramédullaire) |
| 03.09.29↔ | Abord de la colonne dorsale, autre | 03.4x.21↔ | Excision ou destruction d'autre lésion des méninges rachidiennes |
| 03.09.30↔ | Abord de la colonne lombaire, SAP | 03.4x.22↔ | Excision ou destruction d'autre lésion de racine nerveuse intra-rachidienne et de ganglion intraspinal |
| 03.09.31↔ | Abord de la colonne lombaire, par voie ventrale, 1 segment | 03.4x.29↔ | Excision ou destruction d'autre lésion de la moelle épinière et des méninges rachidiennes, autre |
| 03.09.32↔ | Abord de la colonne lombaire, par voie ventrale, 2 segments | 03.4x.99↔ | Excision ou destruction de lésion de la moelle épinière et des méninges rachidiennes, autre |
| 03.09.33↔ | Abord de la colonne lombaire, par voie ventrale, 3 segments et plus | 03.51↔ | Réparation de méningocèle spinale |
| 03.09.34↔ | Abord de la colonne lombaire (par laminotomie ou flavectomie), par voie dorsale, 1 segment | | |
| 03.09.35↔ | Abord de la colonne lombaire (par laminotomie ou flavectomie), par voie dorsale, 2 segments | | |
| 03.09.36↔ | Abord de la colonne lombaire (par laminotomie ou flavectomie), par voie dorsale, 3 segments et plus | | |
| 03.09.37↔ | Abord de la colonne lombaire, abord du sacrum et du coccyx | | |
| 03.09.39↔ | Abord de la colonne lombaire, autre | | |

| | | | |
|-----------|--|-----------|---|
| 03.52↔ | Réparation de myéломéningocèle | 03.99.99↔ | Autre opération de la moelle épinière et du canal rachidien, autre |
| 03.53.11↔ | Réduction fermée de fracture vertébrale avec fixateurs externes | 34.4x.00↔ | Excision ou destruction de lésion de la paroi thoracique, SAP |
| 03.53.20↔ | Réduction ouverte de fracture vertébrale | 34.4x.10↔ | Excision de lésion de la paroi thoracique |
| 03.59.00↔ | Autres réparations et opérations plastiques de structures médullaires, SAP | 34.4x.20↔ | Résection partielle de lésion de la paroi thoracique, SAP |
| 03.59.10↔ | Autres réparations et opérations plastiques de structures médullaires, fermeture de diastématomyélie | 34.4x.21↔ | Résection partielle de lésion de la paroi thoracique, sans réparation |
| 03.59.11↔ | Autres réparations et opérations plastiques de structures médullaires, section de filum terminale | 34.4x.22↔ | Résection partielle de lésion de la paroi thoracique, avec réparation |
| 03.59.12↔ | Autres réparations et opérations plastiques de structures médullaires, fermeture de fistule rachidienne | 34.4x.30↔ | Résection de lésion de la paroi thoracique, résection complète du sternum, SAP |
| 03.59.13↔ | Autres réparations et opérations plastiques de structures médullaires, plastie de la dure-mère [duroplastie] rachidienne | 34.4x.31↔ | Résection de lésion de la paroi thoracique, résection complète du sternum, sans réparation |
| 03.59.99↔ | Autres réparations et opérations plastiques de structures médullaires, autre | 34.4x.32↔ | Résection de lésion de la paroi thoracique, résection complète du sternum, avec réparation |
| 03.6↔ | Libération d'adhérences de moelle épinière et de racine nerveuse | 34.93↔ | Réparation de la plèvre |
| 03.71↔ | Dérivation (shunt) sous-arachnoïde (lombo) - péritonéal | 54.95†↔ | Incision du péritoine |
| 03.72↔ | Dérivation (shunt) sous-arachnoïde (lombo)-urétéral | 56.92↔ | Implantation de stimulateur urétéral électronique |
| 03.79↔ | Autre dérivation de méninges rachidiennes | 56.93↔ | Remplacement de stimulateur urétéral électronique |
| 03.93.00↔ | Implantation ou remplacement d'électrode(s) de neurostimulateur rachidien, SAP | 56.94↔ | Enlèvement de stimulateur urétéral électronique |
| 03.93.10↔ | Implantation ou remplacement d'électrode(s) de neurostimulateur épidural temporaire, système à une électrode, stimulation d'essai | 57.96↔ | Implantation de stimulateur vésical électronique |
| 03.93.11↔ | Implantation ou remplacement d'électrode(s) de neurostimulateur épidural temporaire, système à plusieurs électrodes, stimulation d'essai | 57.97↔ | Remplacement de stimulateur vésical électronique |
| 03.93.20↔ | Implantation ou remplacement d'électrode(s) de neurostimulateur épidural permanent par voie percutanée, système à une électrode, stimulation continue | 57.98↔ | Ablation de stimulateur vésical électronique |
| 03.93.21↔ | Implantation ou remplacement d'électrode(s) de neurostimulateur épidural permanent par voie percutanée, système à plusieurs électrodes, stimulation continue | 77.61.10↔ | Excision locale de lésion ou de tissu osseux, clavicule et omoplate |
| 03.93.22↔ | Implantation ou remplacement par voie chirurgicale ouverte d'électrode(s) de neurostimulateur épidural permanent, système à une électrode, stimulation continue | 77.61.20↔ | Débridement, clavicule et omoplate |
| 03.93.23↔ | Implantation ou remplacement par voie chirurgicale ouverte d'électrode(s) de neurostimulateur épidural permanent, système à plusieurs électrodes, stimulation continue | 77.69.10↔ | Excision locale de lésion ou de tissu osseux, phalanges de la main |
| 03.93.30↔ | Implantation ou remplacement d'électrode sous-durale pour stimulation de racine antérieure | 77.69.11↔ | Excision locale de lésion ou de tissu osseux, corps vertébraux |
| 03.93.99↔ | Implantation ou remplacement d'électrode(s) de neurostimulateur rachidien, autre | 77.69.13↔ | Excision locale de lésion ou de tissu osseux, phalanges du pied |
| 03.97↔ | Révision de shunt de méninge rachidienne | 77.69.20↔ | Débridement de phalanges de la main |
| 03.98↔ | Ablation de shunt de méninge rachidienne | 77.69.21↔ | Débridement de la colonne vertébrale |
| 03.99.00↔ | Autre opération de la moelle épinière et du canal rachidien, SAP | 77.69.23↔ | Débridement de phalanges du pied |
| 03.99.10↔ | Opération de vaisseau(x) intramédullaire(s) (ligature, destruction, résection) | 77.89.10↔ | Autre ostectomie partielle, phalanges de la main |
| 03.99.19↔ | Autre opération de vaisseaux intramédullaires | 77.89.20↔ | Autre ostectomie partielle, vertèbre, résection d'odontoïde |
| 03.99.20↔ | Opération des voies d'écoulement du liquide céphalo-rachidien, mise en place de réservoir sous-cutané de LCR | 77.89.21↔ | Autre ostectomie partielle, vertèbre, corps vertébral |
| 03.99.21↔ | Opération des voies d'écoulement du liquide céphalo-rachidien, révision de réservoir sous-cutané de LCR, de cathéter ou de pompe à médicament pour perfusion intrathécale et épidurale | 77.89.22↔ | Autre ostectomie partielle, vertèbre, autres parties |
| 03.99.22↔ | Opération sur les voies d'écoulement du liquide céphalo-rachidien, enlèvement de réservoir sous-cutané de LCR | 77.89.40↔ | Autre ostectomie partielle, phalanges du pied |
| 03.99.29↔ | Autre opération des voies d'écoulement du LCR | 77.91.11↔ | Ostectomie totale, côte |
| 03.99.30↔ | Révision (sans remplacement) d'électrode(s) de neurostimulateur rachidien, électrode en baguette, système à une électrode | 77.91.12↔ | Ostectomie totale, côte cervicale |
| 03.99.31↔ | Révision (sans remplacement) d'électrode(s) de neurostimulateur rachidien, électrode en baguette, système à plusieurs électrodes | 77.91.13↔ | Ostectomie totale, sternum |
| 03.99.32↔ | Révision (sans remplacement) d'électrode(s) de neurostimulateur rachidien, électrode à plaque, système à une électrode | 78.41.20↔ | Autre reconstruction plastique de côtes et de sternum |
| 03.99.33↔ | Révision (sans remplacement) d'électrode(s) de neurostimulateur rachidien, électrode à plaque, système à plusieurs électrodes | 78.41.30↔ | Autres réparations ou opérations plastiques osseuses, clavicule, omoplate, côtes et sternum, Implantation VEPTR (vertical expandable prosthetic titanium rib) |
| 03.99.40↔ | Révision (sans remplacement) de cathéter pour perfusion intrathécale et épidurale | 78.49.20↔ | Remplacement de corps vertébral (p. ex. lors de cyphose), SAP |
| | | 78.49.21↔ | Remplacement de corps vertébral par implant (p. ex. lors de cyphose): 1 corps vertébral |
| | | 78.49.22↔ | Remplacement de corps vertébral par implant (p. ex. lors de cyphose): 2 corps vertébraux |
| | | 78.49.23↔ | Remplacement de corps vertébral par implant (p. ex. lors de cyphose): 3 corps vertébraux |
| | | 78.49.24↔ | Remplacement de corps vertébral par implant (p. ex. lors de cyphose): 4 corps vertébraux |
| | | 78.49.25↔ | Remplacement de corps vertébral par implant (p. ex. lors de cyphose): 5 corps vertébraux ou plus |
| | | 78.49.26↔ | Remplacement de corps vertébral par autre matériau (p. ex. lors de cyphose), 1 corps vertébral |
| | | 78.49.27↔ | Remplacement de corps vertébral par autre matériau (p. ex. lors de cyphose), 2 corps vertébraux |
| | | 78.49.28↔ | Remplacement de corps vertébral par autre matériau (p. ex. lors de cyphose), 3 corps vertébraux |
| | | 78.49.29↔ | Remplacement de corps vertébral (p. ex. lors de cyphose), autre |
| | | 78.49.2a↔ | Remplacement de corps vertébral par autre matériau (p. ex. lors de cyphose), 4 corps vertébraux ou plus |
| | | 78.49.31↔ | Réparation complexe de la colonne vertébrale (p. ex. lors de cyphose) par greffe antérieure |
| | | 78.49.32↔ | Réparation complexe de la colonne vertébrale (p. ex. lors de cyphose) par kyphectomie (p. ex. selon Lindseth-Seizer) |
| | | 78.49.33↔ | Réparation complexe de la colonne vertébrale (p. ex. lors de cyphose) par correction dorsale sans libération ventrale |

| | | | |
|-----------|---|-----------|--|
| 78.49.34↔ | Réparation complexe de la colonne vertébrale (p. ex. lors de cyphose) par correction dorsale avec libération ventrale | 78.49.50↔ | Spondylodèse de correction dorsale ou ventrale instrumentale (p. ex. lors de scoliose), SAP |
| 78.49.35↔ | Réparation complexe de la colonne vertébrale (p. ex. lors de cyphose) par correction dorso-ventrale | 78.49.51↔ | Spondylodèse de correction dorsale instrumentale (p. ex. lors de scoliose), sans stabilité primaire, 3 à 6 segments |
| 78.49.36↔ | Ostéotomie de la colonne vertébrale et spondylodèse polysegmentaire lordosante dorsale selon Zielke (p. ex. lors de cyphose) | 78.49.52↔ | Spondylodèse de correction dorsale instrumentale (p. ex. lors de scoliose), sans stabilité primaire, 7 à 10 segments |
| 78.49.37↔ | Ostéotomie de la colonne vertébrale et ostéotomie de soustraction transpédiculaire (p. ex. selon Thomassen ou selon Hsu-Yau-Leong) (p. ex. lors de cyphose) | 78.49.53↔ | Spondylodèse de correction dorsale instrumentale (p. ex. lors de scoliose), sans stabilité primaire, 11 segments ou plus |
| 78.49.38↔ | Ostéotomie de la colonne vertébrale et spondylodèse monosegmentaire lordosante cervico-thoracique (p. ex. selon Mason, Urist ou Simmons) (p. ex. lors de cyphose) | 78.49.54↔ | Spondylodèse de correction dorsale instrumentale (p. ex. lors de scoliose), avec stabilité primaire, 3 à 6 segments |
| 78.49.40↔ | Réparation complexe de la colonne vertébrale (p. ex. lors de scoliose) par épiphysiodèse du cartilage de croissance à l'aide d'agrafes en alliage à mémoire de forme [Shape Memory Alloy (SMA) Staples], 1 agrafe | 78.49.55↔ | Spondylodèse de correction dorsale instrumentale (p. ex. lors de scoliose), avec stabilité primaire, 7 à 10 segments |
| 78.49.41↔ | Réparation complexe de la colonne vertébrale (p. ex. lors de scoliose) par épiphysiodèse du cartilage de croissance à l'aide d'agrafes en alliage à mémoire de forme [Shape Memory Alloy (SMA) Staples], 2 agrafes | 78.49.56↔ | Spondylodèse de correction dorsale instrumentale (p. ex. lors de scoliose), avec stabilité primaire, 11 segments ou plus |
| 78.49.42↔ | Réparation complexe de la colonne vertébrale (p. ex. lors de scoliose) par épiphysiodèse du cartilage de croissance à l'aide d'agrafes en alliage à mémoire de forme [Shape Memory Alloy (SMA) Staples], 3 agrafes | 78.49.57↔ | Spondylodèse de correction ventrale instrumentale (p. ex. lors de scoliose), sans stabilité primaire, 3 à 6 segments |
| 78.49.43↔ | Réparation complexe de la colonne vertébrale (p. ex. lors de scoliose) par épiphysiodèse du cartilage de croissance à l'aide d'agrafes en alliage à mémoire de forme [Shape Memory Alloy (SMA) Staples], 4 agrafes | 78.49.58↔ | Spondylodèse de correction ventrale instrumentale (p. ex. lors de scoliose), sans stabilité primaire, 7 à 10 segments |
| 78.49.44↔ | Réparation complexe de la colonne vertébrale (p. ex. lors de scoliose) par épiphysiodèse du cartilage de croissance à l'aide d'agrafes en alliage à mémoire de forme [Shape Memory Alloy (SMA) Staples], 5 agrafes | 78.49.59↔ | Spondylodèse de correction dorsale ou ventrale instrumentale (p. ex. lors de scoliose), autre |
| 78.49.45↔ | Réparation complexe de la colonne vertébrale (p. ex. lors de scoliose) par épiphysiodèse du cartilage de croissance à l'aide d'agrafes en alliage à mémoire de forme [Shape Memory Alloy (SMA) Staples], 6 agrafes | 78.49.5a↔ | Spondylodèse de correction ventrale instrumentale (p. ex. lors de scoliose), sans stabilité primaire, 11 segments ou plus |
| 78.49.46↔ | Réparation complexe de la colonne vertébrale (p. ex. lors de scoliose) par épiphysiodèse du cartilage de croissance à l'aide d'agrafes en alliage à mémoire de forme [Shape Memory Alloy (SMA) Staples], 7 agrafes | 78.49.5b↔ | Spondylodèse de correction ventrale instrumentale (p. ex. lors de scoliose), avec stabilité primaire, 3 à 6 segments |
| 78.49.47↔ | Réparation complexe de la colonne vertébrale (p. ex. lors de scoliose) par épiphysiodèse du cartilage de croissance à l'aide d'agrafes en alliage à mémoire de forme [Shape Memory Alloy (SMA) Staples], 8 agrafes | 78.49.5c↔ | Spondylodèse de correction ventrale instrumentale (p. ex. lors de scoliose), avec stabilité primaire, 7 à 10 segments |
| 78.49.48↔ | Réparation complexe de la colonne vertébrale (p. ex. lors de scoliose) par épiphysiodèse du cartilage de croissance à l'aide d'agrafes en alliage à mémoire de forme [Shape Memory Alloy (SMA) Staples], 9 agrafes | 78.49.5d↔ | Spondylodèse de correction ventrale instrumentale (p. ex. lors de scoliose), avec stabilité primaire, 11 segments ou plus |
| 78.49.4a↔ | Réparation complexe de la colonne vertébrale (p. ex. lors de scoliose) par épiphysiodèse du cartilage de croissance à l'aide d'agrafes en alliage à mémoire de forme [Shape Memory Alloy (SMA) Staples], 10 agrafes | 78.49.60↔ | Spondylodèse de correction dorso-ventrale combinée instrumentale (p. ex. lors de scoliose), SAP |
| 78.49.4b↔ | Réparation complexe de la colonne vertébrale (p. ex. lors de scoliose) par épiphysiodèse du cartilage de croissance à l'aide d'agrafes en alliage à mémoire de forme [Shape Memory Alloy (SMA) Staples], 11 agrafes | 78.49.61↔ | Spondylodèse de correction dorso-ventrale combinée instrumentale (p. ex. lors de scoliose), sans stabilité primaire, 3 à 6 segments |
| 78.49.4c↔ | Réparation complexe de la colonne vertébrale (p. ex. lors de scoliose) par épiphysiodèse du cartilage de croissance à l'aide d'agrafes en alliage à mémoire de forme [Shape Memory Alloy (SMA) Staples], 12 agrafes | 78.49.62↔ | Spondylodèse de correction dorso-ventrale combinée instrumentale (p. ex. lors de scoliose), sans stabilité primaire, 7 à 10 segments |
| 78.49.4d↔ | Réparation complexe de la colonne vertébrale (p. ex. lors de scoliose) par épiphysiodèse du cartilage de croissance à l'aide d'agrafes en alliage à mémoire de forme [Shape Memory Alloy (SMA) Staples], 13 agrafes et plus | 78.49.63↔ | Spondylodèse de correction dorso-ventrale combinée instrumentale (p. ex. lors de scoliose), sans stabilité primaire, 11 segments ou plus |
| 78.49.4e↔ | Réparation complexe de la colonne vertébrale (p. ex. lors de scoliose) par épiphysiodèse dorso-ventrale | 78.49.64↔ | Spondylodèse de correction dorso-ventrale combinée instrumentale (p. ex. lors de scoliose), avec stabilité primaire, 3 à 6 segments |
| 78.49.4f↔ | Réparation complexe de la colonne vertébrale (p. ex. lors de scoliose) par épiphysiodèse unilatérale avec fusion vertébrale dorsale | 78.49.65↔ | Spondylodèse de correction dorso-ventrale combinée instrumentale (p. ex. lors de scoliose), avec stabilité primaire, 7 à 10 segments |
| 78.49.4g↔ | Réparation complexe de la colonne vertébrale (p. ex. lors de scoliose) par épiphysiodèse bilatérale avec fusion vertébrale dorsale | 78.49.66↔ | Spondylodèse de correction dorso-ventrale combinée instrumentale (p. ex. lors de scoliose), avec stabilité primaire, 11 segments ou plus |
| | | 78.49.69↔ | Spondylodèse dorso-ventrale combinée avec correction instrumentale de position (p. ex. lors de scoliose), autre |
| | | 78.49.70↔ | Réparation complexe de la colonne vertébrale, SAP |
| | | 78.49.71↔ | Réparation complexe de la colonne vertébrale (p. ex. lors de scoliose) par tiges sous-cutanées selon Harrington (chez l'enfant) |
| | | 78.49.72↔ | Reconstruction complexe de la colonne vertébrale (p. ex. scoliose) par implantation de growing rods |
| | | 78.49.79↔ | Réparation complexe de la colonne vertébrale, autre |
| | | 78.50.00↔ | Fixation interne de l'os sans réduction de fracture, site non spécifié, SAP |
| | | 78.50.11↔ | Fixation osseuse, colonne vertébrale |
| | | 78.50.30↔ | Technique d'ostéosynthèse, colonne vertébrale, SAP |
| | | 78.50.31↔ | Ostéosynthèse par vis, colonne vertébrale |
| | | 78.50.32↔ | Ostéosynthèse par cerclage au fil métallique, colonne vertébrale |
| | | 78.50.33↔ | Ostéosynthèse par système d'agrafes, colonne vertébrale |
| | | 78.50.34↔ | Ostéosynthèse par plaque-crochet, colonne vertébrale |
| | | 78.50.35↔ | Ostéosynthèse par système de vis à tige, colonne vertébrale |
| | | 78.50.36↔ | Ostéosynthèse par système de vis-plaque ventral, colonne vertébrale |
| | | 78.50.37↔ | Ostéosynthèse par système de vis-plaque dorsal, colonne vertébrale |
| | | 78.50.39↔ | Technique d'ostéosynthèse, colonne vertébrale, autre |
| | | 78.50.99↔ | Fixation interne de l'os sans réduction de fracture, site non spécifié, autre |

| | | | |
|-----------|--|-----------|--|
| 78.69.11↔ | Ablation de matériel implanté dans les phalanges de la main: fil (intramédullaire), vis, cerclage-haubanage, plaque (à stabilité angulaire), fixateur externe, agrafes (de Blount) | 80.59.99↔ | Autre destruction de disque intervertébral, autre |
| 78.69.15↔ | Ablation de matériel implanté dans l'os, autre site spécifié, sauf os de la face; enlèvement d'implant de remplacement (partiel) osseux, phalanges de la main | 81.00↔ | Arthrodèse de vertèbre, SAP |
| 78.69.18↔ | Ablation de matériel implanté dans les phalanges de la main: autre matériel d'ostéosynthèse | 81.01↔ | Arthrodèse de vertèbre atlas - axis |
| 78.69.21↔ | Ablation de matériel implanté dans les os du bassin: fil, vis, cerclage-haubanage, fixateur externe, fixateur circulaire, agrafes (de Blount) | 81.02↔ | Autre arthrodèse cervicale antérieure |
| 78.69.22↔ | Ablation de matériel implanté dans les os du bassin: plaque (à stabilité angulaire) | 81.03↔ | Autre arthrodèse cervicale postérieure |
| 78.69.25↔ | Ablation de matériel implanté dans l'os, autre site spécifié, sauf os de la face; enlèvement d'implant de remplacement (partiel) osseux, os du bassin | 81.04↔ | Arthrodèse dorsale ou dorso-lombaire antérieure |
| 78.69.28↔ | Ablation de matériel implanté dans les os du bassin: autre matériel d'ostéosynthèse | 81.05↔ | Arthrodèse dorsale ou dorso-lombaire postérieure |
| 78.69.31↔ | Ablation de matériel implanté dans l'astragale et le calcaneum: fil (intramédullaire), vis, cerclage-haubanage, plaque (à stabilité angulaire), fixateur externe, fixateur circulaire, agrafes (de Blount) | 81.06↔ | Arthrodèse lombaire ou lombo-sacrée antérieure |
| 78.69.38↔ | Ablation de matériel implanté dans l'astragale et le calcaneum: autre matériel d'ostéosynthèse | 81.07↔ | Arthrodèse lombaire ou lombo-sacrée intratransversaire |
| 78.69.41↔ | Ablation de matériel implanté dans les phalanges du pied: fil (intramédullaire), vis, cerclage-haubanage, plaque (à stabilité angulaire), fixateur externe, agrafes (de Blount) | 81.08↔ | Arthrodèse lombaire ou lombo-sacrée postérieure |
| 78.69.45↔ | Ablation de matériel implanté dans l'os, autre site spécifié, sauf os de la face; enlèvement d'implant de remplacement (partiel) osseux, phalanges du pied | 81.30↔ | Reprise d'arthrodèse vertébrale, SAP |
| 78.69.48↔ | Ablation de matériel implanté dans les phalanges du pied: autre matériel d'ostéosynthèse | 81.31↔ | Reprise d'arthrodèse de vertèbres atlas-axis |
| 78.69.51↔ | Ablation de matériel implanté dans autre os spécifié: fil, cerclage-haubanage, agrafes de Blount | 81.32↔ | Reprise d'autre arthrodèse cervicale antérieure |
| 78.69.52↔ | Ablation de matériel implanté dans autre os spécifié: vis, plaque (à stabilité angulaire), vis de compression dynamique, fil intramédullaire, clou médullaire, clou médullaire avec composante articulaire, clou de verrouillage, vis de transfixation, fixateur externe | 81.33↔ | Reprise d'autre arthrodèse cervicale postérieure |
| 78.69.53↔ | Ablation de matériel implanté dans autre os spécifié: plaque angulaire/condylienne | 81.34↔ | Reprise d'arthrodèse dorsale ou dorso-lombaire antérieure |
| 78.69.55↔ | Ablation de matériel implanté dans l'os, autre site spécifié, sauf os de la face; enlèvement d'implant de remplacement (partiel) osseux, autre os spécifié | 81.35↔ | Reprise d'arthrodèse dorsale ou dorso-lombaire postérieure |
| 78.69.58↔ | Ablation de matériel implanté dans autre os spécifié: autre matériel d'ostéosynthèse | 81.36↔ | Reprise d'arthrodèse lombaire ou lombo-sacrée antérieure |
| 78.69.61↔ | Ablation de matériel d'ostéosynthèse au niveau de la colonne vertébrale | 81.37↔ | Reprise d'arthrodèse lombaire ou lombo-sacrée intratransversaire |
| 78.69.65↔ | Ablation de matériel implanté dans l'os, autre site spécifié, sauf os de la face; enlèvement d'implant de remplacement (partiel) osseux, colonne vertébrale | 81.38↔ | Reprise d'arthrodèse lombaire ou lombo-sacrée postérieure |
| 78.69.71↔ | Ablation arthroscopique de matériel d'ostéosynthèse | 81.39↔ | Reprise d'arthrodèse, NCA |
| 80.50↔ | Autres excision ou destruction de disque intervertébral, SAP | 81.62.00↔ | Arthrodèse ou reprise d'arthrodèse de 2 - 3 vertèbres, SAP |
| 80.51.00↔ | Excision de disque intervertébral, SAP | 81.62.10↔ | Arthrodèse de 2 vertèbres par voie postérieure |
| 80.51.10↔ | Excision chirurgicale ouverte de disque intervertébral | 81.62.11↔ | Arthrodèse intracorporeale antérieure et postérieure combinée de 2 vertèbres |
| 80.51.11↔ | Excision chirurgicale ouverte de deux disques intervertébraux | 81.62.12↔ | Arthrodèse intracorporeale antérieure de 2 vertèbres |
| 80.51.12↔ | Excision chirurgicale ouverte de trois disques intervertébraux ou plus | 81.62.13↔ | Arthrodèse postérieure dynamique de 2 vertèbres |
| 80.51.20↔ | Excision percutanée de disque intervertébral par endoscopie | 81.62.20↔ | Arthrodèse postérieure de 3 vertèbres |
| 80.51.99↔ | Excision de disque intervertébral, autre | 81.62.21↔ | Arthrodèse intracorporeale antérieure et postérieure combinée de 3 vertèbres |
| 80.52↔ | Chimionucléolyse de disque intervertébral | 81.62.22↔ | Arthrodèse intracorporeale antérieure de 3 vertèbres |
| 80.59.00↔ | Autre destruction de disque intervertébral, SAP | 81.62.23↔ | Arthrodèse postérieure dynamique de 3 vertèbres |
| 80.59.10↔ | Autre destruction de disque intervertébral, ablation d'un séquestre libre | 81.62.99↔ | Arthrodèse ou reprise d'arthrodèse de 2 - 3 vertèbres, autre |
| 80.59.20↔ | Autre destruction de disque intervertébral, reprise après récurrence | 81.63.00↔ | Arthrodèse ou reprise d'arthrodèse de 4 - 8 vertèbres, SAP |
| 80.59.21↔ | Autre destruction de disque intervertébral, reprise avec libération racinaire (radiculolyse) après récurrence | 81.63.10↔ | Arthrodèse postérieure de 4 - 6 vertèbres |
| 80.59.30↔ | Autre destruction de disque intervertébral, décompression avec nucléoplastie | 81.63.11↔ | Arthrodèse intracorporeale antérieure et postérieure combinée de 4 - 6 vertèbres |
| 80.59.40↔ | Autre destruction de disque intervertébral, thermomodulation minimale invasive du collagène discal | 81.63.12↔ | Arthrodèse intracorporeale antérieure de 4 - 6 vertèbres |
| 80.59.50↔ | Autre destruction de disque intervertébral, reconstruction avec implant discal à base cellulaire | 81.63.13↔ | Arthrodèse postérieure dynamique de 4 - 6 vertèbres |
| | | 81.63.20↔ | Arthrodèse postérieure de 7 - 8 vertèbres |
| | | 81.63.21↔ | Arthrodèse intracorporeale antérieure et postérieure combinée de 7 - 8 vertèbres |
| | | 81.63.22↔ | Arthrodèse intracorporeale antérieure de 7 - 8 vertèbres |
| | | 81.63.23↔ | Arthrodèse postérieure dynamique de 7 - 8 vertèbres |
| | | 81.63.99↔ | Arthrodèse ou reprise d'arthrodèse de 4 - 8 vertèbres, autre |
| | | 81.64.00↔ | Arthrodèse ou reprise d'arthrodèse de 9 vertèbres ou plus, SAP |
| | | 81.64.10↔ | Arthrodèse postérieure de 9 vertèbres ou plus |
| | | 81.64.11↔ | Arthrodèse intracorporeale antérieure et postérieure combinée de 9 vertèbres ou plus |
| | | 81.64.99↔ | Arthrodèse ou reprise d'arthrodèse de 9 vertèbres ou plus, autre |
| | | 81.65.00↔ | Vertébroplastie, SAP |
| | | 81.65.10↔ | Vertébroplastie, 1 corps vertébral |
| | | 81.65.11↔ | Vertébroplastie, 2 corps vertébraux |
| | | 81.65.12↔ | Vertébroplastie, 3 corps vertébraux |
| | | 81.65.13↔ | Vertébroplastie, 4 corps vertébraux et plus |
| | | 81.65.99↔ | Vertébroplastie, autre |
| | | 81.66.00↔ | Kyphoplastie, SAP |
| | | 81.66.10↔ | Kyphoplastie, 1 corps vertébral |
| | | 81.66.11↔ | Kyphoplastie, 2 corps vertébraux |
| | | 81.66.12↔ | Kyphoplastie, 3 corps vertébraux |
| | | 81.66.13↔ | Kyphoplastie, 4 corps vertébraux et plus |
| | | 81.66.99↔ | Kyphoplastie, autre |
| | | 84.51.00↔ | Insertion de dispositif intervertébral d'arthrodèse, SAP |
| | | 84.51.10↔ | Insertion de cage(s) intervertébrale(s), 1 segment |
| | | 84.51.11↔ | Insertion de cage(s) intervertébrale(s), 2 segments |
| | | 84.51.12↔ | Insertion de cage(s) intervertébrale(s), 3 segments |
| | | 84.51.13↔ | Insertion de cage(s) intervertébrale(s), 4 segments ou plus |
| | | 84.51.99↔ | Insertion de dispositif intervertébral d'arthrodèse, autre |
| | | 84.60↔ | Insertion de prothèse discale, sans autre précision |
| | | 84.61↔ | Insertion de prothèse discale partielle, cervicale |

| | | | |
|-----------|--|-----------|--|
| 84.62↔ | Insertion de prothèse discale totale, cervicale | 84.69.00↔ | Révision ou remplacement de prothèse discale artificielle, SAP |
| 84.63↔ | Insertion de prothèse discale, thoracique | 84.69.10↔ | Remplacement de prothèse discale artificielle |
| 84.64↔ | Insertion de prothèse discale partielle, lombo-sacrée | 84.69.20↔ | Révision de prothèse discale artificielle |
| 84.65↔ | Insertion de prothèse discale totale, lombo-sacrée | 84.69.99↔ | Révision ou remplacement de prothèse discale artificielle, autre |
| 84.66.00↔ | Révision ou remplacement de prothèse discale artificielle, cervicale, SAP | 84.81.00↔ | Révision de système(s) interépineux, SAP |
| 84.66.10↔ | Remplacement de prothèse discale artificielle, cervicale | 84.81.20↔ | Révision de système(s) interépineux |
| 84.66.20↔ | Révision de prothèse discale artificielle, cervicale | 84.81.99↔ | Révision de système(s) interépineux, autre |
| 84.66.99↔ | Révision ou remplacement de prothèse discale artificielle, cervicale, autre | 84.82↔ | Insertion ou remplacement de dispositif(s) de fixation dynamique avec vis pédiculaires |
| 84.67↔ | Révision ou remplacement de prothèse discale artificielle, thoracique | 84.83↔ | Révision de dispositif de fixation dynamique avec vis pédiculaires |
| 84.68.00↔ | Révision ou remplacement de prothèse discale artificielle, lombo-sacrée, SAP | 84.84↔ | Insertion ou remplacement de dispositif(s) de remplacement de facettes articulaires |
| 84.68.10↔ | Remplacement de prothèse discale artificielle, lombo-sacrée | 84.85↔ | Révision de dispositif(s) de remplacement de facettes articulaires |
| 84.68.20↔ | Révision de prothèse discale artificielle, lombo-sacrée | | |
| 84.68.99↔ | Révision ou remplacement de prothèse discale artificielle, lombo-sacrée, autre | | |

ADRG B20**Craniotomie ou grande opération de la colonne vertébrale**

Au moins un(e) procédure dans le tableau B20-2

DRG B20A**Craniotomie ou grande opération de la colonne vertébrale avec procédure complexe, âge < 16 ans ou avec monitoring neurophysiologique intraopératoire**

(Au moins un(e) procédure dans le tableau B20-3 et procédure dans le tableau B20-4 ou au moins un(e) procédure dans le tableau B20-5) et (Âge < 16 années ou procédure dans le tableau B20-6)

DRG B20B**Craniotomie ou grande opération de la colonne vertébrale avec procédure complexe, âge > 15 ans, sans monitoring neurophysiologique intraopératoire**

Au moins un(e) procédure dans le tableau B20-3 et procédure dans le tableau B20-4 ou au moins un(e) procédure dans le tableau B20-5

DRG B20C**Craniotomie ou grande opération de la colonne vertébrale sans procédure complexe, âge < 3 ans ou avec diagnostic complexe**

Âge < 3 années ou aucun(e) diagnostic principal dans tableau B20-1

DRG B20D**Craniotomie ou grande opération de la colonne vertébrale sans procédure complexe, âge > 2 ans, sans diagnostic complexe****diagnostic principal B20-1**

| | | | |
|--------|--|--------|--|
| I62.00 | Hémorragie sous-durale (aiguë) (non traumatique): Aiguë | S06.23 | Hématomes cérébral et cérébelleux multiples |
| I62.01 | Hémorragie sous-durale (aiguë) (non traumatique): Subaiguë | S06.28 | Autres lésions cérébrales et cérébelleuses diffuses |
| I62.02 | Hémorragie sous-durale (aiguë) (non traumatique): Chronique | S06.30 | Atteinte limitée ou circonscrite du tissu cérébral, SAI |
| I62.09 | Hémorragie sous-durale (aiguë) (non traumatique): Non précisée | S06.31 | Contusion cérébrale circonscrite |
| S02.0 | Fracture de la voûte du crâne | S06.32 | Contusion cérébelleuse circonscrite |
| S02.1 | Fracture de la base du crâne | S06.33 | Hématome cérébral circonscrit |
| S02.3 | Fracture du plancher de l'orbite | S06.34 | Hématome cérébelleux circonscrit |
| S02.7 | Fractures multiples du crâne et des os de la face | S06.38 | Autres lésions cérébrales et cérébelleuses circonscrites |
| S02.8 | Fractures d'autres os du crâne et de la face | S06.4 | Hémorragie épidurale |
| S02.9 | Fracture du crâne et des os de la face, partie non précisée | S06.5 | Hémorragie sous-durale traumatique |
| S06.0 | Commotion | S06.6 | Hémorragie sous-arachnoïdienne traumatique |
| S06.1 | Œdème cérébral traumatique | S06.8 | Autres lésions traumatiques intracrâniennes |
| S06.20 | Lésion traumatique cérébrale et cérébelleuse diffuse, SAI | S06.9 | Lésion traumatique intracrânienne, sans précision |

procédure B20-2

| | | | |
|-----------|--|-----------|---|
| 00.65.00↔ | Insertion percutanée d'autre(s) stent(s) vasculaire(s) intracrâniens, SAP | 01.12.10↔ | Biopsie stéréotaxique de méninges cérébrales, à ciel ouvert |
| 00.65.11↔ | Insertion transminimale percutanée de micro-stent(s) vasculaires intracrâniens | 01.12.99↔ | Biopsie de méninges cérébrales à ciel ouvert, autre |
| 00.65.99↔ | Insertion percutanée d'autre(s) stent(s) vasculaire(s) intracrâniens, autre | 01.14.00↔ | Biopsie du cerveau à ciel ouvert, SAP |
| 01.12.00↔ | Biopsie de méninges cérébrales à ciel ouvert, SAP | 01.14.10↔ | Biopsie stéréotaxique du cerveau à ciel ouvert |
| | | 01.14.99↔ | Biopsie du cerveau à ciel ouvert, autre |
| | | 01.15↔ | Biopsie du crâne |
| | | 01.21↔ | Incision et drainage de sinus crâniens |

| | | | |
|-----------|--|-----------|---|
| 01.22↔ | Ablation d'électrode(s) de neurostimulateur intracrânien | 01.31.10↔ | Incision des méninges cérébrales pour évacuation d'un hématome sous-dural (hygrome) |
| 01.23.00↔ | Réouverture de site de craniotomie [Recraniotomie], SAP | 01.31.11↔ | Incision des méninges cérébrales pour évacuation d'un empyème sous-dural |
| 01.23.10↔ | Recraniotomie avec mise en place de drain | 01.31.20↔ | Incision des méninges cérébrales pour drainage de liquide sous-dural et sous-arachnoïdien |
| 01.23.20↔ | Recraniotomie avec ablation de matériel alloplastique ou de réservoir médicamenteux des os crâniens | 01.31.99↔ | Incision des méninges cérébrales, autre |
| 01.23.21↔ | Recraniotomie avec ablation de matériel alloplastique ou de réservoir médicamenteux de l'espace épidual | 01.32.00↔ | Lobotomie et tractotomie, SAP |
| 01.23.29↔ | Recraniotomie avec ablation d'autre matériel | 01.32.10↔ | Lobotomie et tractotomie, cingulotomie |
| 01.23.99↔ | Recraniotomie, autre | 01.32.11↔ | Lobotomie et tractotomie, transection sous-piale |
| 01.24.00↔ | Autre craniotomie, SAP | 01.32.12↔ | Lobotomie et tractotomie, lobotomie multiples |
| 01.24.10↔ | Autre craniotomie avec décompression | 01.32.20↔ | Lobotomie et tractotomie, interruption stéréotaxique de systèmes de communication nerveuse |
| 01.24.11↔ | Autre craniotomie pour évacuation d'hématome épidual | 01.32.99↔ | Lobotomie et tractotomie, autre |
| 01.24.12↔ | Autre craniotomie pour évacuation d'empyème épidual | 01.39.00↔ | Autre incision du cerveau, SAP |
| 01.24.13↔ | Autre craniotomie, insertion de matériel alloplastique ou de réservoir médicamenteux dans les os crâniens ou l'espace épidual | 01.39.10↔ | Autre incision du cerveau pour évacuation d'hématome intracérébral |
| 01.24.14↔ | Autre craniotomie, ablation de matériel alloplastique ou de réservoir médicamenteux des os crâniens ou de l'espace épidual | 01.39.11↔ | Autre incision du cerveau pour évacuation d'abcès intracérébral |
| 01.24.15↔ | Autre craniotomie, extraction de corps étranger des os crâniens ou de l'espace épidual | 01.39.19↔ | Autre incision du cerveau, évacuation d'autre liquide intracérébral |
| 01.24.16↔ | Autre craniotomie pour autre drainage de liquide épidual ou pour d'autres raisons | 01.39.20↔ | Autre incision du cerveau, évacuation stéréotaxique d'hématome intracrânien |
| 01.24.20↔ | Craniotomie, abord par la calotte crânienne, SAP | 01.39.21↔ | Autre incision du cerveau, évacuation stéréotaxique d'abcès intracrânien |
| 01.24.22↔ | Craniotomie stéréotaxique, abord par la calotte crânienne | 01.39.29↔ | Autre incision du cerveau, évacuation stéréotaxique d'autre liquide intracrânien |
| 01.24.29↔ | Craniotomie, abord par la calotte crânienne, autre | 01.39.30↔ | Autre incision du cerveau, extraction de corps étranger intracérébral |
| 01.24.30↔ | Abord de la base du crâne, SAP | 01.39.40↔ | Mise en place de dispositif de drainage externe de liquide céphalo-rachidien (ventriculaire, cisternal, sous-dural) |
| 01.24.31↔ | Abord de la base du crâne, voie transorale | 01.39.41↔ | Mise en place de réservoir de liquide céphalo-rachidien (ventriculaire, cisternal, sous-dural) |
| 01.24.32↔ | Abord de la base du crâne, voie transorale, avec division du voile du palais | 01.39.42↔ | Enlèvement de réservoir de liquide céphalo-rachidien (ventriculaire, cisternal, sous-dural) |
| 01.24.33↔ | Abord de la base du crâne, voie transorale, avec division du voile du palais et du palais osseux | 01.39.50↔ | Enlèvement d'implant intracrânien |
| 01.24.34↔ | Abord de la base du crâne, voie transsphénoïdale | 01.39.99↔ | Autre incision du cerveau, autre |
| 01.24.35↔ | Abord de la base du crâne, voie transtethmoïdale | 01.41↔ | Opération du thalamus |
| 01.24.36↔ | Abord de la base du crâne, voie transmastoiïdienne | 01.42↔ | Opération du globus pallidum |
| 01.24.37↔ | Abord de la base du crâne, voie translabyrinthique | 01.51.00↔ | Excision de tissu ou de lésion méningée cérébrale, SAP |
| 01.24.38↔ | Abord de la base du crâne, voie transpyramidale | 01.51.10↔ | Excision de tissu tumoral des méninges cérébrales avec préparation de tissus adjacents infiltrés |
| 01.24.39↔ | Abord de la base du crâne, autre | 01.51.99↔ | Excision de tissu ou de lésion méningée cérébrale, autre |
| 01.24.3a↔ | Abord de la base du crâne, voie transcondyloïdale | 01.52.00↔ | Hémisphérectomie, SAP |
| 01.24.3b↔ | Abord de la base du crâne, voie transorbitaire | 01.52.10↔ | Hémisphérectomie, tissu intracérébral de tumeur cérébrale primaire |
| 01.24.3c↔ | Abord de la base du crâne, avec ostéotomie type Le Fort I | 01.52.11↔ | Hémisphérectomie, tissu intracérébral de tumeur cérébrale d'origine non cérébrale |
| 01.24.3d↔ | Abord de la base du crâne, voie transnasale-transcribriforme | 01.52.99↔ | Hémisphérectomie, autre |
| 01.24.3e↔ | Abord de la base du crâne, voie transnasale-transclivale | 01.53.00↔ | Lobectomie du cerveau, SAP |
| 01.24.3f↔ | Abord de la base du crâne, voie transorale-transclivale | 01.53.10↔ | Lobectomie du cerveau, tissu intracérébral de tumeur cérébrale primaire |
| 01.24.3g↔ | Abord de la base du crâne, voie transnasale-transptérygoïdienne | 01.53.11↔ | Lobectomie du cerveau, tissu intracérébral de tumeur cérébrale d'origine non cérébrale |
| 01.24.99↔ | Autre craniotomie, autre | 01.53.99↔ | Lobectomie du cerveau, autre |
| 01.25.00↔ | Autre craniectomie, SAP | 01.59.00↔ | Autre excision ou destruction de tissus ou de lésion du cerveau, SAP |
| 01.25.10↔ | Autre craniectomie avec décompression | 01.59.10↔ | Autre excision de tissu intracérébral de tumeur cérébrale primaire |
| 01.25.11↔ | Autre craniectomie pour évacuation d'hématome épidual | 01.59.11↔ | Autre excision de tissu intracérébral de tumeur cérébrale d'origine non cérébrale |
| 01.25.12↔ | Autre craniectomie pour évacuation d'empyème épidual | 01.59.12↔ | Autre excision de tissus ou de lésion du cerveau, débridement de contusion cérébrale |
| 01.25.13↔ | Autre craniectomie, extraction de corps étranger des os crâniens ou de l'espace épidual | 01.59.19↔ | Autre excision de tissus ou de lésion du cerveau, autre |
| 01.25.14↔ | Autre craniectomie, insertion de matériel alloplastique ou de réservoir médicamenteux dans les os crâniens ou l'espace épidual | 01.59.20↔ | Autre destruction de tissu intracérébral de tumeur cérébrale primaire |
| 01.25.19↔ | Autre craniectomie pour drainage de liquide épidual ou pour d'autres raisons | 01.59.21↔ | Autre destruction de tissu intracérébral de tumeur cérébrale d'origine non cérébrale |
| 01.25.20↔ | Autre craniectomie, recraniectomie avec mise en place de drain | 01.59.29↔ | Autre destruction de tissus ou de lésion du cerveau, autre |
| 01.25.21↔ | Autre craniotomie, recraniectomie pour ablation de matériel alloplastique ou de réservoir médicamenteux des os crâniens ou de l'espace épidual | 01.59.99↔ | Autre excision ou destruction de lésion ou de tissus du cerveau, autre |
| 01.25.99↔ | Autre craniectomie, autre | 01.6x.10↔ | Excision et destruction de tissu tumoral de la base du crâne |
| 01.26↔ | Insertion et remplacement de cathéter dans la cavité crânienne ou le tissu cérébral | 01.6x.11↔ | Excision et destruction de tissu tumoral de la calotte crânienne |
| 01.29.00↔ | Révision (sans remplacement) de cathéter(s) de la cavité crânienne ou de tissu cérébral, SAP | | |
| 01.29.10↔ | Révision stéréotaxique (sans remplacement) de cathéter(s) intracérébral(aux) pour perfusion intraventriculaire | | |
| 01.29.99↔ | Révision (sans remplacement) de cathéter(s) de la cavité crânienne ou de tissu cérébral, autre | | |
| 01.31.00↔ | Incision des méninges cérébrales, SAP | | |

| | | | |
|-----------|--|-----------|---|
| 01.6x.20↔ | Excision et destruction d'autre tissu pathologique de la base du crâne | 02.51.99↔ | Synangiose, autre |
| 01.6x.21↔ | Excision et destruction d'autre tissu pathologique de la calotte crânienne | 02.91↔ | Libération d'adhérences corticales |
| 01.6x.22↔ | Excision et destruction d'autre tissu pathologique de la base et de la calotte crâniennes (avec méninges) | 02.92↔ | Réparation du cerveau |
| 02.01↔ | Ouverture de suture crânienne | 02.93.00↔ | Implantation ou remplacement d'électrode(s) de neurostimulateur intracrânien, SAP |
| 02.02↔ | Élévation de fragments osseux résultant de fracture du crâne | 02.93.10↔ | Implantation ou remplacement de micro-électrode(s) temporaire(s) de dérivation et de stimulation monoculaire |
| 02.03↔ | Confection de volet osseux crânien | 02.93.11↔ | Implantation ou remplacement de micro-électrode(s) temporaire(s) de dérivation et de stimulation multiloculaire |
| 02.04.00↔ | Grefe d'os crânien, SAP | 02.93.20↔ | Implantation ou remplacement de micro-électrode(s) permanente(s) de dérivation et de stimulation monoculaire |
| 02.04.10↔ | Grefe d'os crânien, voûte du crâne | 02.93.21↔ | Implantation ou remplacement de micro-électrode(s) permanente(s) de dérivation et de stimulation multiloculaire |
| 02.04.99↔ | Grefe d'os crânien, autre | 02.93.99↔ | Implantation ou remplacement d'électrode(s) de neurostimulateur intracrânien, autre |
| 02.05.00↔ | Insertion de plaques aux niveaux des os crâniens, SAP | 02.96↔ | Insertion d'électrodes sphénoïdales |
| 02.05.10↔ | Insertion d'un implant CAD au niveau des os de la boîte crânienne sans participation des os de la face, défaut simple | 02.99.10↔ | Interventions stéréotaxiques au niveau du liquide céphalo-rachidien |
| 02.05.11↔ | Insertion d'un implant CAD au niveau des os de la boîte crânienne sans participation des os de la face, défaut important ou complexe | 02.99.11↔ | Implantation et explantation stéréotaxique de matériel radioactif en tant qu'intervention indépendante |
| 02.05.20↔ | Insertion d'un implant CAD au niveau des os de la boîte crânienne avec participation orbitaire, temporale ou frontale, jusqu'à 2 régions | 02.99.12↔ | Implantation stéréotaxique de tissus dans le crâne, le cerveau et les méninges cérébrales |
| 02.05.30↔ | Insertion d'un implant CAD au niveau des os de la boîte crânienne avec participation de plusieurs régions de la face, 3 régions et plus | 02.99.13↔ | Instillation stéréotaxique de médicaments en tant qu'intervention indépendante |
| 02.05.41↔ | Réinsertion de plaque osseuse autologue au niveau de la boîte crânienne | 02.99.14↔ | Implantation, révision ou remplacement stéréotaxique de cathéter(s) intracérébral(aux) pour perfusion intraventriculaire |
| 02.05.99↔ | Insertion de plaques aux niveaux des os crâniens, autre | 02.99.20↔ | Conversion d'une dérivation (drainage) de liquide céphalo-rachidien en une dérivation multiple |
| 02.06.00↔ | Autre ostéoplastie crânienne, SAP | 02.99.29↔ | Autre révision et enlèvement de dérivation de liquide céphalo-rachidien |
| 02.06.10↔ | Cranioplastie fronto-orbitaire pour transposition | 02.99.30↔ | Implantation ou remplacement de capteur de mesure intracrânien |
| 02.06.20↔ | Reconstruction de la boîte crânienne sans participation des os faciaux, avec un implant simple (ciment osseux, matériau alloplastique) | 02.99.31↔ | Révision (sans remplacement) de capteur de mesure intracrânien |
| 02.06.30↔ | Reconstruction de la boîte crânienne et des os faciaux avec un implant simple (ciment osseux, matériau alloplastique) | 02.99.40↔ | Implantation ou remplacement de neuroprothèse |
| 02.06.99↔ | Autre ostéoplastie crânienne (cranioplastie), autre | 02.99.41↔ | Révision (sans remplacement) de neuroprothèse |
| 02.07↔ | Enlèvement de plaque crânienne | 02.99.50↔ | Implantation et enlèvement de système de cathéter à ballonnet pour brachythérapie intracérébrale |
| 02.11↔ | Suture simple de la dure-mère cérébrale | 02.99.70↔ | Révision (sans remplacement) d'électrode(s) de neurostimulateur intracrânien, SAP |
| 02.12.00↔ | Autre réparation de méninges cérébrales, SAP | 02.99.71↔ | Révision (sans remplacement) d'électrode(s) de neurostimulateur intracrânien, stéréotaxique, système permanent à une électrode pour stimulation permanente |
| 02.12.10↔ | Autre réparation de méninges cérébrales sans cranioplastie | 02.99.72↔ | Révision (sans remplacement) d'électrode(s) de neurostimulateur intracrânien, stéréotaxique, système permanent à plusieurs électrodes pour stimulation permanente |
| 02.12.20↔ | Autre réparation de méninges cérébrales avec cranioplastie | 02.99.79↔ | Révision (sans remplacement) d'électrode(s) de neurostimulateur intracrânien, autre |
| 02.12.21↔ | Autre duroplastie avec cranioplastie de la convexité | 02.99.90↔ | Autre opération stéréotaxique du crâne, du cerveau et des méninges cérébrales |
| 02.12.22↔ | Autre duroplastie avec cranioplastie de la charnière crânio-cervicale | 04.01.00↔ | Excision de neurinome du nerf auditif, SAP |
| 02.12.31↔ | Duroplastie fronto-basale avec lambeau pédiculé | 04.01.10↔ | Excision de neurinome du nerf auditif par craniotomie |
| 02.12.99↔ | Autre réparation de méninges cérébrales, autre | 04.01.11↔ | Excision de neurinome du nerf auditif, par voie translabyrinthique |
| 02.13↔ | Ligature de vaisseaux méningés | 04.01.99↔ | Excision de neurinome du nerf auditif, autre |
| 02.14↔ | Excision du plexus choroïde | 04.41↔ | Décompression de la racine du nerf trijumeau |
| 02.2↔ | Ventriculostomie | 07.13.00↔ | Biopsie de la glande hypophyse, par voie transfrontale, SAP |
| 02.31↔ | Drainage ventriculaire vers les structures de la tête et du cou | 07.13.10↔ | Biopsie fermée [percutanée] [à l'aiguille] de la glande hypophyse, par voie transfrontale |
| 02.32↔ | Drainage ventriculaire vers le système circulatoire | 07.13.11↔ | Biopsie ouverte de la glande hypophyse, par voie transfrontale |
| 02.33↔ | Drainage ventriculaire vers la cavité thoracique | 07.13.12↔ | Biopsie stéréotaxique de la glande hypophyse, par voie transfrontale |
| 02.34↔ | Drainage ventriculaire vers la cavité et les organes abdominaux | 07.13.99↔ | Biopsie de la glande hypophyse par voie transfrontale, autre |
| 02.35↔ | Drainage ventriculaire vers le système urinaire | 07.14.00↔ | Biopsie de la glande hypophyse par voie transsphénoïdale, SAP |
| 02.39↔ | Autres drainages ventriculaires | 07.14.10↔ | Biopsie fermée [percutanée] [à l'aiguille] de la glande hypophyse par voie transsphénoïdale |
| 02.41.00↔ | Irrigation et exploration de drain ventriculaire, SAP | 07.14.11↔ | Biopsie ouverte de la glande hypophyse, par voie transsphénoïdale |
| 02.41.10↔ | Irrigation et exploration de drain ventriculaire, partie centrale | 07.14.12↔ | Biopsie stéréotaxique de la glande hypophyse, par voie transsphénoïdale |
| 02.41.20↔ | Irrigation et exploration de drain ventriculaire, partie périphérique | 07.14.99↔ | Biopsie de la glande hypophyse par voie transsphénoïdale, autre |
| 02.41.99↔ | Irrigation et exploration de drain ventriculaire, autre | | |
| 02.42.00↔ | Réinsertion de drain ventriculaire, SAP | | |
| 02.42.10↔ | Réinsertion de drain ventriculaire, partie centrale | | |
| 02.42.20↔ | Réinsertion de drain ventriculaire, partie périphérique | | |
| 02.42.99↔ | Réinsertion de drain ventriculaire, autre | | |
| 02.43↔ | Ablation de drain ventriculaire | | |
| 02.51.00↔ | Synangiose, SAP | | |
| 02.51.11↔ | EDAS (encéphalo-duro-artério-synangiose) | | |
| 02.51.12↔ | EDAS (encéphalo-duro-artério-synangiose), application de la dure-mère inversée sur le cortex cérébral | | |
| 02.51.13↔ | EDAS (encéphalo-duro-artério-synangiose), application d'une artère et de la dure-mère inversée sur le cortex cérébral | | |
| 02.51.14↔ | EMS (encéphalo-myo-synangiose) | | |
| 02.51.15↔ | EGPS (encéphalo-galéo-périosto-synangiose) | | |

| | | | |
|-----------|---|-----------|---|
| 07.15↔ | Biopsie de glande hypophyse, par voie non précisée | 19.11↔ | Stapédectomie et plastie de l'étrier avec mise en place et ajustement d'une prothèse de l'étrier |
| 07.17.00↔ | Biopsie de la glande pinéale, SAP | 19.19.00↔ | Autre stapédectomie et plastie de l'étrier, SAP |
| 07.17.10↔ | Biopsie fermée [percutanée] [à l'aiguille] de la glande pinéale | 19.19.10↔ | Stapédectomie, avec remplacement de l'étrier par implant autologue |
| 07.17.11↔ | Biopsie ouverte de la glande pinéale | 19.19.11↔ | Stapédectomie, avec remplacement de l'étrier par implant alloplastique |
| 07.17.12↔ | Biopsie stéréotaxique de la glande pinéale | 19.19.12↔ | Malléostapédotomie |
| 07.17.99↔ | Biopsie de la glande pinéale, autre | 19.19.99↔ | Autre stapédectomie et plastie de l'étrier, autre |
| 07.51↔ | Exploration du champ épiphysaire | 19.21↔ | Révision de stapédotomie, de stapédectomie et de plastie de l'étrier, avec remplacement de l'enclume |
| 07.52↔ | Incision de l'épiphyse | 19.29.00↔ | Autre révision de stapédotomie, de stapédectomie et de plastie de l'étrier, SAP |
| 07.53↔ | Excision partielle de l'épiphyse | 19.29.10↔ | Autre révision de stapédotomie et de stapédectomie avec prothèse de l'étrier |
| 07.54↔ | Excision totale de l'épiphyse | 19.29.11↔ | Autre révision de stapédotomie et de stapédectomie avec prothèse de l'étrier par implant autologue |
| 07.59↔ | Autres opérations de l'épiphyse | 19.29.12↔ | Autre révision de stapédotomie et de stapédectomie avec prothèse de l'étrier par implant alloplastique |
| 07.61↔ | Excision partielle de l'hypophyse par voie sous-frontale | 19.29.13↔ | Autre révision de stapédectomie avec plastie de l'étrier (sans remplacement de l'enclume) |
| 07.62↔ | Excision partielle de l'hypophyse, voie transsphénoïdale | 19.29.99↔ | Autre révision de stapédotomie, de stapédectomie et de plastie de l'étrier, autre |
| 07.63↔ | Excision partielle de l'hypophyse, approche non précisée | 19.52↔ | Tympanoplastie de type II |
| 07.64↔ | Excision totale de l'hypophyse, voie sous-frontale | 19.53↔ | Tympanoplastie de type III |
| 07.65↔ | Excision totale de l'hypophyse, voie transsphénoïdale | 19.54↔ | Tympanoplastie de type IV |
| 07.68↔ | Excision totale de l'hypophyse, autre voie précisée | 19.55↔ | Tympanoplastie de type V |
| 07.69↔ | Excision totale de l'hypophyse, approche non précisée | 19.56.00↔ | Tympanoplastie et ossiculoplastie, SAP |
| 07.71↔ | Exploration de la fosse hypophysaire | 19.56.10↔ | Tympanoplastie avec antrotomie, atticotomie, attico-antrotomie ou mastoïdectomie sans implantation de prothèse ou avec remplacement d'osselet par implant autologue |
| 07.72↔ | Incision de l'hypophyse | 19.56.11↔ | Tympanoplastie avec antrotomie, atticotomie, attico-antrotomie ou mastoïdectomie avec greffe d'implant alloplastique, allogène ou xénogène |
| 07.79↔ | Autre opération de l'hypophyse | 19.56.20↔ | Tympanoplastie avec réalisation d'une cavité d'évidement (cavité ouverte), sans implantation de prothèse ou avec remplacement d'osselet par implant autologue |
| 16.01↔ | Orbitotomie avec volet osseux | 19.56.21↔ | Tympanoplastie avec réalisation d'une cavité d'évidement (cavité ouverte), avec greffe d'implant alloplastique, allogène ou xénogène |
| 16.02↔ | Orbitotomie avec l'insertion d'implant orbitaire | 19.56.99↔ | Tympanoplastie et ossiculoplastie, autre |
| 16.09↔ | Autre orbitotomie | 19.6↔ | Révision de tympanoplastie |
| 16.51.00↔ | Exentération d'orbite avec ablation de structure adjacente, SAP | 20.23.00↔ | Incision de l'oreille moyenne, SAP |
| 16.51.10↔ | Exentération d'orbite avec ablation de structure adjacente, avec conservation de la peau palpébrale | 20.23.10↔ | Antrotomie |
| 16.51.11↔ | Exentération d'orbite avec ablation de structure adjacente, sans conservation de la peau palpébrale | 20.23.11↔ | Atticotomie |
| 16.51.99↔ | Exentération d'orbite avec ablation de structure adjacente, autre | 20.23.12↔ | Tympanotomie avec scellement de la membrane de la fenêtre ronde et/ou ovale |
| 16.52.00↔ | Exentération d'orbite avec enlèvement thérapeutique d'os de l'orbite, SAP | 20.23.13↔ | Tympanotomie exploratoire |
| 16.52.10↔ | Exentération d'orbite avec enlèvement thérapeutique d'os de l'orbite, avec conservation de la peau palpébrale | 20.23.99↔ | Incision de l'oreille moyenne, autre |
| 16.52.11↔ | Exentération d'orbite avec enlèvement thérapeutique d'os de l'orbite, sans conservation de la peau palpébrale | 20.41↔ | Mastoïdectomie simple |
| 16.52.99↔ | Exentération d'orbite avec enlèvement thérapeutique d'os de l'orbite, autre | 20.42.00↔ | Mastoïdectomie radicale, SAP |
| 16.59.00↔ | Autre exentération d'orbite, SAP | 20.42.10↔ | Mastoïdectomie, avec libération du canal fascial, sans décompression du nerf |
| 16.59.10↔ | Autre exentération d'orbite avec conservation de la peau palpébrale | 20.42.11↔ | Mastoïdectomie, avec libération du canal fascial, avec décompression du nerf |
| 16.59.11↔ | Autre exentération d'orbite sans conservation de la peau palpébrale | 20.42.20↔ | Mastoïdectomie, résection subtotale de l'os pétreux (pétresectomie subtotale), SAP |
| 16.59.99↔ | Autre exentération d'orbite, autre | 20.42.21↔ | Mastoïdectomie, résection subtotale de l'os pétreux (pétresectomie subtotale), sans oblitération |
| 16.63↔ | Révision de cavité d'énucléation avec greffe | 20.42.22↔ | Mastoïdectomie, résection subtotale de l'os pétreux (pétresectomie subtotale), avec oblitération de tissus adipeux |
| 16.64↔ | Autre révision de cavité d'énucléation | 20.42.23↔ | Mastoïdectomie, résection subtotale de l'os pétreux (pétresectomie subtotale), avec oblitération de tissus musculaires |
| 16.66↔ | Autre révision après exentération de cavité orbitaire | 20.42.24↔ | Mastoïdectomie, résection subtotale de l'os pétreux (pétresectomie subtotale), avec oblitération de tissus adipeux et musculaires |
| 18.71.00↔ | Reconstruction du pavillon de l'oreille, SAP | 20.42.30↔ | Mastoïdectomie, résection partielle de l'os pétreux, SAP |
| 18.71.10↔ | Reconstruction du pavillon de l'oreille, partielle, SAP | 20.42.31↔ | Mastoïdectomie, résection partielle de l'os pétreux, sans oblitération |
| 18.71.11↔ | Reconstruction du pavillon de l'oreille, partielle, avec expanseur tissulaire | 20.42.32↔ | Mastoïdectomie, résection partielle de l'os pétreux, avec oblitération de tissus adipeux |
| 18.71.12↔ | Reconstruction du pavillon de l'oreille, partielle, avec lambeau aponévrotique | | |
| 18.71.13↔ | Reconstruction du pavillon de l'oreille, partielle, avec greffe de cartilage | | |
| 18.71.14↔ | Reconstruction du pavillon de l'oreille, partielle, avec lambeau microvasculaire | | |
| 18.71.19↔ | Reconstruction du pavillon de l'oreille, partielle, autre | | |
| 18.71.20↔ | Reconstruction du pavillon de l'oreille, totale, SAP | | |
| 18.71.21↔ | Reconstruction du pavillon de l'oreille, totale, avec expanseur tissulaire | | |
| 18.71.22↔ | Reconstruction du pavillon de l'oreille, totale, avec lambeau aponévrotique | | |
| 18.71.23↔ | Reconstruction du pavillon de l'oreille, totale, avec greffe de cartilage | | |
| 18.71.24↔ | Reconstruction du pavillon de l'oreille, totale, avec lambeau microvasculaire | | |
| 18.71.29↔ | Reconstruction du pavillon de l'oreille, totale, autre | | |
| 18.71.30↔ | Implantation de matériel alloplastique dans la reconstruction du pavillon de l'oreille | | |
| 18.71.99↔ | Reconstruction du pavillon de l'oreille, autre | | |

| | | | |
|-----------|--|-----------|--|
| 20.42.33↔ | Mastoidectomie, résection partielle de l'os pétreux, avec oblitération de tissus musculaires | 39.72.32↔ | Embolisation transluminale percutanée de malformation vasculaire par microcathéter, utilisation de deux microcathéters |
| 20.42.34↔ | Mastoidectomie, résection partielle de l'os pétreux, avec oblitération de tissus adipeux et musculaires | 39.72.33↔ | Embolisation transluminale percutanée de malformation vasculaire par microcathéter, utilisation de trois microcathéters |
| 20.42.99↔ | Mastoidectomie radicale, autre | 39.72.34↔ | Embolisation transluminale percutanée de malformation vasculaire par microcathéter, utilisation de quatre microcathéters |
| 20.51.00↔ | Excision de lésion de l'oreille moyenne, SAP | 39.72.35↔ | Embolisation transluminale percutanée de malformation vasculaire par microcathéter, utilisation de cinq microcathéters |
| 20.51.10↔ | Excision de lésion de la cavité tympanique | 39.72.39↔ | Embolisation transluminale percutanée de malformation vasculaire par microcathéter, utilisation de plus de cinq microcathéters |
| 20.51.11↔ | Excision de lésion de l'apex pyramidal | 39.72.99↔ | Réparation ou occlusion endovasculaire des vaisseaux de la tête et du cou, autre |
| 20.51.12↔ | Excision de lésion de la base de l'oreille | 39.77.00↔ | Intervention endovasculaire transluminale percutanée sur vaisseau(x) intracrânien(s), SAP |
| 20.51.99↔ | Excision de lésion de l'oreille moyenne, autre | 39.77.10↔ | Angioplastie percutanée à ballonnet de vaisseau(x) intracrânien(s) |
| 20.79.00↔ | Autre incision, excision et destruction de l'oreille interne, SAP | 39.77.20↔ | Bladeangioplastie percutanée de vaisseau(x) intracrânien(s) |
| 20.79.10↔ | Excision de lésion du labyrinthe | 39.77.30↔ | Angioplastie percutanée au laser de vaisseau(x) intracrânien(s) |
| 20.79.11↔ | Cochléosaccotomie | 39.77.40↔ | Athérectomie percutanée de vaisseau(x) intracrânien(s) |
| 20.79.20↔ | Labyrinthectomie transtympanique | 39.77.60↔ | Thrombectomie percutanée de vaisseau(x) intracrânien(s), SAP |
| 20.79.21↔ | Labyrinthectomie transmastoïdienne | 39.77.61↔ | Thrombectomie percutanée à lame rotative de vaisseau(x) intracrânien(s) |
| 20.79.22↔ | Destruction transtympanique du labyrinthe | 39.77.62↔ | Thrombectomie percutanée de vaisseau(x) intracrânien(s) assistée par stent |
| 20.79.23↔ | Destruction transmastoïdienne du labyrinthe | 39.77.69↔ | Thrombectomie percutanée de vaisseau(x) intracrânien(s), autre |
| 20.79.99↔ | Autre incision, excision et destruction de l'oreille interne, autre | 39.77.99↔ | Intervention endovasculaire transluminale percutanée sur vaisseau(x) intracrânien(s), autre |
| 20.92↔ | Révision de mastoidectomie | 39.79.11↔ | Implantation endovasculaire de greffe, vaisseaux viscéraux |
| 20.99.00↔ | Autres opérations de l'oreille moyenne et interne, SAP | 39.79.12↔ | Implantation endovasculaire de greffe, vaisseaux du bassin |
| 20.99.10↔ | Implantation d'ancrages osseux dans l'os pétreux, l'oreille moyenne ou interne | 39.79.13↔ | Implantation endovasculaire de greffe, vaisseaux abdominaux |
| 20.99.20↔ | Fermeture de fistule labyrinthique | 39.79.19↔ | Implantation endovasculaire de greffe, autres vaisseaux, autre |
| 20.99.30↔ | Enlèvement d'implant cochléaire ou d'aide auditive implantable | 39.79.20↔ | Embolisation ou occlusion par coils, autres vaisseaux, SAP |
| 20.99.99↔ | Autres opérations de l'oreille moyenne et interne, autre | 39.79.21↔ | Embolisation ou occlusion par coils, vaisseaux du membre supérieur |
| 22.51↔ | Ethmoïdotomie | 39.79.22↔ | Embolisation ou occlusion par coils, aorte |
| 22.52↔ | Sphénoïdotomie | 39.79.23↔ | Embolisation ou occlusion par coils, canal artériel persistant |
| 22.63.00↔ | Ethmoïdectomie, SAP | 39.79.24↔ | Embolisation ou occlusion par coils, vaisseaux thoraciques |
| 22.63.10↔ | Ethmoïdectomie, abord externe | 39.79.25↔ | Embolisation ou occlusion par coils, vaisseaux viscéraux |
| 22.63.11↔ | Ethmoïdectomie par voie intranasale ou transmaxillaire | 39.79.26↔ | Embolisation ou occlusion par coils, vaisseaux abdominaux |
| 22.63.99↔ | Ethmoïdectomie, autre | 39.79.27↔ | Embolisation ou occlusion par coils, vaisseaux du membre inférieur |
| 22.64↔ | Sphénoïdectomie | 39.79.28↔ | Embolisation ou occlusion par coils, vaisseaux rachidiens |
| 38.01↔ | Incision de vaisseaux intracrâniens | 39.79.29↔ | Embolisation ou occlusion par coils, autres vaisseaux, autre |
| 38.31↔ | Résection de vaisseaux intracrâniens, avec anastomose | 39.79.30↔ | Embolisation sélective par liquides embolisants, autres vaisseaux, SAP |
| 38.41↔ | Résection de vaisseaux intracrâniens, avec remplacement | 39.79.31↔ | Embolisation sélective par liquides embolisants, vaisseaux du membre supérieur |
| 38.60↔ | Autre excision de vaisseau, site non précisé | 39.79.32↔ | Embolisation sélective par liquides embolisants, aorte |
| 38.61↔ | Autre excision de vaisseaux intracrâniens | 39.79.33↔ | Embolisation sélective par liquides embolisants, canal artériel persistant |
| 38.81↔ | Autre occlusion chirurgicale de vaisseaux intracrâniens | 39.79.34↔ | Embolisation sélective par liquides embolisants, vaisseaux thoraciques |
| 39.28↔ | Pontage ou shunt vasculaire extra-intracrânien | 39.79.35↔ | Embolisation sélective par liquides embolisants, vaisseaux viscéraux |
| 39.2a↔ | Pontage ou shunt vasculaire intra-intracrânien | 39.79.36↔ | Embolisation sélective par liquides embolisants, vaisseaux abdominaux |
| 39.51.00↔ | Clippage d'anévrisme, SAP | 39.79.37↔ | Embolisation sélective par liquides embolisants, vaisseaux du membre inférieur |
| 39.51.11↔ | Clippage d'anévrisme intracrânien | 39.79.38↔ | Embolisation sélective par liquides embolisants, vaisseaux rachidiens |
| 39.51.99↔ | Clippage d'anévrisme, autre | 39.79.39↔ | Embolisation sélective par liquides embolisants, autres vaisseaux, autre |
| 39.53↔ | Réparation de fistule artério-veineuse | 39.79.40↔ | Embolisation sélective par ballonnets détachables, autres vaisseaux, SAP |
| 39.72.00↔ | Réparation ou occlusion endovasculaire des vaisseaux de la tête et du cou, SAP | 39.79.41↔ | Embolisation sélective par ballonnets détachables, vaisseaux du membre supérieur |
| 39.72.10↔ | Embolisation sélective de vaisseaux intracrâniens, SAP | 39.79.42↔ | Embolisation sélective par ballonnets détachables, aorte |
| 39.72.11↔ | Embolisation sélective de vaisseaux intracrâniens, avec particules ou spires métalliques | 39.79.43↔ | Embolisation sélective par ballonnets détachables, canal artériel persistant |
| 39.72.12↔ | Embolisation sélective de vaisseaux intracrâniens, avec liquides embolisants, ballonnets détachables ou filtres | 39.79.44↔ | Embolisation sélective par ballonnets détachables, vaisseaux thoraciques |
| 39.72.13↔ | Embolisation sélective de vaisseaux intracrâniens par des stents utilisés comme flow-diverter | | |
| 39.72.14↔ | Embolisation sélective de vaisseaux intracrâniens, avec matériel embolisant adhésif | | |
| 39.72.19↔ | Embolisation sélective de vaisseaux intracrâniens, autre | | |
| 39.72.20↔ | Embolisation sélective de vaisseaux extracrâniens de la tête et du cou, SAP | | |
| 39.72.21↔ | Embolisation sélective de vaisseaux extracrâniens de la tête et du cou, avec particules ou spires métalliques | | |
| 39.72.22↔ | Embolisation sélective de vaisseaux extracrâniens avec liquides embolisants, ballonnets détachables ou filtres | | |
| 39.72.24↔ | Embolisation sélective de vaisseaux extracrâniens de la tête et du cou, avec matériel embolisant adhésif | | |
| 39.72.29↔ | Embolisation sélective de vaisseaux extracrâniens de la tête et du cou, autre | | |
| 39.72.30↔ | Embolisation transluminale percutanée de malformation vasculaire par microcathéter, SAP | | |
| 39.72.31↔ | Embolisation transluminale percutanée de malformation vasculaire par microcathéter, utilisation d'un microcathéter | | |

| | | | |
|-----------|--|-----------|---|
| 39.79.45↔ | Embolisation sélective par ballonnets détachables, vaisseaux viscéraux | 39.79.89↔ | Fermeture d'artères par cathéter à radiofréquence, autres vaisseaux, autre |
| 39.79.46↔ | Embolisation sélective par ballonnets détachables, vaisseaux abdominaux | 76.92.20↔ | Insertion d'un implant CAD au niveau des os de la face, sans participation de la boîte crânienne, jusqu'à 2 régions |
| 39.79.47↔ | Embolisation sélective par ballonnets détachables, vaisseaux rachidiens | 76.92.21↔ | Insertion d'un implant CAD au niveau des os de la face, sans participation de la boîte crânienne, 3 régions et plus |
| 39.79.48↔ | Embolisation sélective par ballonnets détachables, vaisseaux du membre inférieur | 76.92.30↔ | Insertion d'implant CAD pour réparer un défaut maxillaire simple |
| 39.79.49↔ | Embolisation sélective par ballonnets détachables, autres vaisseaux, autre | 76.92.31↔ | Insertion d'implant CAD pour réparer un défaut maxillaire important ou complexe |
| 39.79.50↔ | Embolisation sélective par filtres, autres vaisseaux, SAP | 77.99.10↔ | Ostectomie totale, phalanges de la main |
| 39.79.51↔ | Embolisation sélective par filtres, vaisseaux du membre supérieur | 77.99.20↔ | Ostectomie totale, corps vertébral |
| 39.79.52↔ | Embolisation sélective par filtres, aorte | 77.99.40↔ | Ostectomie totale, phalanges du pied |
| 39.79.53↔ | Embolisation sélective par filtres, canal artériel persistant | 81.63.00↔ | Arthrodèse ou reprise d'arthrodèse de 4 - 8 vertèbres, SAP |
| 39.79.54↔ | Embolisation sélective par filtres, vaisseaux thoraciques | 81.63.10↔ | Arthrodèse postérieure de 4 - 6 vertèbres |
| 39.79.55↔ | Embolisation sélective par filtres, vaisseaux viscéraux | 81.63.11↔ | Arthrodèse intracorporeale antérieure et postérieure combinée de 4 - 6 vertèbres |
| 39.79.56↔ | Embolisation sélective par filtres, vaisseaux abdominaux | 81.63.12↔ | Arthrodèse intracorporeale antérieure de 4 - 6 vertèbres |
| 39.79.57↔ | Embolisation sélective par filtres, vaisseaux du membre inférieur | 81.63.13↔ | Arthrodèse postérieure dynamique de 4 - 6 vertèbres |
| 39.79.58↔ | Embolisation sélective par filtres, vaisseaux rachidiens | 81.63.20↔ | Arthrodèse postérieure de 7 - 8 vertèbres |
| 39.79.59↔ | Embolisation sélective par filtres, autres vaisseaux, autre | 81.63.21↔ | Arthrodèse intracorporeale antérieure et postérieure combinée de 7 - 8 vertèbres |
| 39.79.60↔ | Embolisation sélective par particules, autres vaisseaux, SAP | 81.63.22↔ | Arthrodèse intracorporeale antérieure de 7 - 8 vertèbres |
| 39.79.61↔ | Embolisation sélective par particules, vaisseaux du membre supérieur | 81.63.23↔ | Arthrodèse postérieure dynamique de 7 - 8 vertèbres |
| 39.79.62↔ | Embolisation sélective par particules, aorte | 81.63.99↔ | Arthrodèse ou reprise d'arthrodèse de 4 - 8 vertèbres, autre |
| 39.79.63↔ | Embolisation sélective par particules, canal artériel persistant | 81.64.00↔ | Arthrodèse ou reprise d'arthrodèse de 9 vertèbres ou plus, SAP |
| 39.79.64↔ | Embolisation sélective par particules, vaisseaux thoraciques | 81.64.10↔ | Arthrodèse postérieure de 9 vertèbres ou plus |
| 39.79.65↔ | Embolisation sélective par particules, vaisseaux viscéraux | 81.64.11↔ | Arthrodèse intracorporeale antérieure et postérieure combinée de 9 vertèbres ou plus |
| 39.79.66↔ | Embolisation sélective par particules, vaisseaux abdominaux | 81.64.99↔ | Arthrodèse ou reprise d'arthrodèse de 9 vertèbres ou plus, autre |
| 39.79.67↔ | Embolisation sélective par particules, vaisseaux du membre inférieur | 81.66.00↔ | Kyphoplastie, SAP |
| 39.79.68↔ | Embolisation sélective par particules, vaisseaux rachidiens | 81.66.10↔ | Kyphoplastie, 1 corps vertébral |
| 39.79.69↔ | Embolisation sélective par particules, autres vaisseaux, autre | 81.66.11↔ | Kyphoplastie, 2 corps vertébraux |
| 39.79.70↔ | Fermeture d'artères par cathéter au laser, autres vaisseaux, SAP | 81.66.12↔ | Kyphoplastie, 3 corps vertébraux |
| 39.79.71↔ | Fermeture d'artères par cathéter au laser, artères du membre supérieur | 81.66.13↔ | Kyphoplastie, 4 corps vertébraux et plus |
| 39.79.72↔ | Fermeture d'artères par cathéter au laser, aorte | 81.66.99↔ | Kyphoplastie, autre |
| 39.79.74↔ | Fermeture d'artères par cathéter au laser, vaisseaux thoraciques | 92.39.00↔ | Autre radiochirurgie stéréotaxique, SAP |
| 39.79.75↔ | Fermeture d'artères par cathéter au laser, vaisseaux du membre inférieur | 92.39.01↔ | Autre radiothérapie de haut voltage, radiochirurgie stéréotaxique, fractionnée, cérébrale, SAP |
| 39.79.76↔ | Fermeture d'artères par cathéter au laser, vaisseaux viscéraux | 92.39.11↔ | Autre radiothérapie de haut voltage, radiochirurgie stéréotaxique, fractionnée, extracérébrale, SAP |
| 39.79.77↔ | Fermeture d'artères par cathéter au laser, vaisseaux abdominaux | 92.39.20↔ | Autre radiothérapie de haut voltage, radiochirurgie stéréotaxique, fractionnée: cérébrale, radiothérapie à intensité modulée |
| 39.79.79↔ | Fermeture d'artères par cathéter au laser, autres vaisseaux, autre | 92.39.21↔ | Autre radiothérapie de haut voltage, radiochirurgie stéréotaxique, fractionnée: cérébrale, Intensity Modulated Arc Therapy (IMAT). |
| 39.79.80↔ | Fermeture d'artères par cathéter à radiofréquence, autres vaisseaux, SAP | 92.39.22↔ | Autre radiothérapie de haut voltage, radiochirurgie stéréotaxique, fractionnée: cérébrale, guidée par l'image |
| 39.79.81↔ | Fermeture d'artères par cathéter à radiofréquence, artères du membre supérieur | 92.39.29↔ | Autre radiothérapie de haut voltage, radiochirurgie stéréotaxique, fractionnée, extracérébrale, autre |
| 39.79.82↔ | Fermeture d'artères par cathéter à radiofréquence, aorte | 92.39.30↔ | Autre radiothérapie de haut voltage, radiochirurgie stéréotaxique, fractionnée: extracérébrale, radiothérapie avec modulation d'intensité |
| 39.79.84↔ | Fermeture d'artères par cathéter à radiofréquence, vaisseaux thoraciques | 92.39.31↔ | Autre radiothérapie de haut voltage, radiochirurgie stéréotaxique, fractionnée: extracérébrale, Intensity Modulated Arc Therapy (IMAT). |
| 39.79.85↔ | Fermeture d'artères par cathéter à radiofréquence, vaisseaux du membre inférieur | 92.39.32↔ | Autre radiothérapie de haut voltage, radiochirurgie stéréotaxique, fractionnée: extracérébrale, guidée par l'image |
| 39.79.86↔ | Fermeture d'artères par cathéter à radiofréquence, vaisseaux viscéraux | 92.39.39↔ | Autre radiothérapie de haut voltage, radiochirurgie stéréotaxique, fractionnée, extracérébrale, autre |
| 39.79.87↔ | Fermeture d'artères par cathéter à radiofréquence, vaisseaux abdominaux | | |

procédure B20-3

| | | | |
|-----------|--|-----------|--|
| 00.65.00↔ | Insertion percutanée d'autre(s) stent(s) vasculaire(s) intracrânien(s), SAP | 01.14.00↔ | Biopsie du cerveau à ciel ouvert, SAP |
| 00.65.11↔ | Insertion transluminale percutanée de micro-stent(s) vasculaires intracrâniens | 01.14.10↔ | Biopsie stéréotaxique du cerveau à ciel ouvert |
| 00.65.99↔ | Insertion percutanée d'autre(s) stent(s) vasculaire(s) intracrânien(s), autre | 01.14.99↔ | Biopsie du cerveau à ciel ouvert, autre |
| 01.12.00↔ | Biopsie de méninges cérébrales à ciel ouvert, SAP | 01.15↔ | Biopsie du crâne |
| 01.12.10↔ | Biopsie stéréotaxique de méninges cérébrales, à ciel ouvert | 01.21↔ | Incision et drainage de sinus crânien |
| 01.12.99↔ | Biopsie de méninges cérébrales à ciel ouvert, autre | 01.22↔ | Ablation d'électrode(s) de neurostimulateur intracrânien |
| | | 01.23.00↔ | Réouverture de site de craniotomie [Recraniotomie], SAP |
| | | 01.23.10↔ | Recraniotomie avec mise en place de drain |

| | | | |
|-----------|---|-----------|--|
| 01.23.20↔ | Recraniotomie avec ablation de matériel alloplastique ou de réservoir médicamenteux des os crâniens | 01.39.29↔ | Autre incision du cerveau, évacuation stéréotaxique d'autre liquide intracrânien |
| 01.23.21↔ | Recraniotomie avec ablation de matériel alloplastique ou de réservoir médicamenteux de l'espace épidural | 01.39.30↔ | Autre incision du cerveau, extraction de corps étranger intracérébral |
| 01.23.29↔ | Recraniotomie avec ablation d'autre matériel | 01.39.40↔ | Mise en place de dispositif de drainage externe de liquide céphalo-rachidien (ventriculaire, cisternal, sous-dural) |
| 01.23.99↔ | Recraniotomie, autre | 01.39.41↔ | Mise en place de réservoir de liquide céphalo-rachidien (ventriculaire, cisternal, sous-dural) |
| 01.24.00↔ | Autre craniotomie, SAP | 01.39.42↔ | Enlèvement de réservoir de liquide céphalo-rachidien (ventriculaire, cisternal, sous-dural) |
| 01.24.10↔ | Autre craniotomie avec décompression | 01.39.50↔ | Enlèvement d'implant intracrânien |
| 01.24.11↔ | Autre craniotomie pour évacuation d'hématome épidural | 01.39.99↔ | Autre incision du cerveau, autre |
| 01.24.12↔ | Autre craniotomie pour évacuation d'empyème épidural | 01.51.00↔ | Excision de tissu ou de lésion méningée cérébrale, SAP |
| 01.24.13↔ | Autre craniotomie, insertion de matériel alloplastique ou de réservoir médicamenteux dans les os crâniens ou l'espace épidural | 01.51.10↔ | Excision de tissu tumoral des méninges cérébrales avec préparation de tissus adjacents infiltrés |
| 01.24.14↔ | Autre craniotomie, ablation de matériel alloplastique ou de réservoir médicamenteux des os crâniens ou de l'espace épidural | 01.51.99↔ | Excision de tissu ou de lésion méningée cérébrale, autre |
| 01.24.15↔ | Autre craniotomie, extraction de corps étranger des os crâniens ou de l'espace épidural | 01.52.00↔ | Hémisphérectomie, SAP |
| 01.24.16↔ | Autre craniotomie pour autre drainage de liquide épidural ou pour d'autres raisons | 01.52.10↔ | Hémisphérectomie, tissu intracérébral de tumeur cérébrale primaire |
| 01.24.20↔ | Craniotomie, abord par la calotte crânienne, SAP | 01.52.11↔ | Hémisphérectomie, tissu intracérébral de tumeur cérébrale d'origine non cérébrale |
| 01.24.22↔ | Craniotomie stéréotaxique, abord par la calotte crânienne | 01.52.99↔ | Hémisphérectomie, autre |
| 01.24.29↔ | Craniotomie, abord par la calotte crânienne, autre | 01.53.00↔ | Lobectomie du cerveau, SAP |
| 01.24.30↔ | Abord de la base du crâne, SAP | 01.53.10↔ | Lobectomie du cerveau, tissu intracérébral de tumeur cérébrale primaire |
| 01.24.31↔ | Abord de la base du crâne, voie transorale | 01.53.11↔ | Lobectomie du cerveau, tissu intracérébral de tumeur cérébrale d'origine non cérébrale |
| 01.24.32↔ | Abord de la base du crâne, voie transorale, avec division du voile du palais | 01.53.99↔ | Lobectomie du cerveau, autre |
| 01.24.33↔ | Abord de la base du crâne, voie transorale, avec division du voile du palais et du palais osseux | 01.59.00↔ | Autre excision ou destruction de tissus ou de lésion du cerveau, SAP |
| 01.24.34↔ | Abord de la base du crâne, voie transsphénoïdale | 01.59.10↔ | Autre excision de tissu intracérébral de tumeur cérébrale primaire |
| 01.24.35↔ | Abord de la base du crâne, voie transethmoïdale | 01.59.11↔ | Autre excision de tissu intracérébral de tumeur cérébrale d'origine non cérébrale |
| 01.24.36↔ | Abord de la base du crâne, voie transmastoiïdienne | 01.59.12↔ | Autre excision de tissus ou de lésion du cerveau, débridement de contusion cérébrale |
| 01.24.37↔ | Abord de la base du crâne, voie translabyrinthique | 01.59.19↔ | Autre excision de tissus ou de lésion du cerveau, autre |
| 01.24.38↔ | Abord de la base du crâne, voie transpyramidale | 01.59.20↔ | Autre destruction de tissu intracérébral de tumeur cérébrale primaire |
| 01.24.39↔ | Abord de la base du crâne, autre | 01.59.21↔ | Autre destruction de tissu intracérébral de tumeur cérébrale d'origine non cérébrale |
| 01.24.3a↔ | Abord de la base du crâne, voie transcondyloïde | 01.59.29↔ | Autre destruction de tissus ou de lésion du cerveau, autre |
| 01.24.3b↔ | Abord de la base du crâne, voie transorbitaire | 01.59.99↔ | Autre excision ou destruction de lésion ou de tissus du cerveau, autre |
| 01.24.3c↔ | Abord de la base du crâne, avec ostéotomie type Le Fort I | 01.6x.10↔ | Excision et destruction de tissu tumoral de la base du crâne |
| 01.24.3d↔ | Abord de la base du crâne, voie transnasale-transcribriforme | 01.6x.11↔ | Excision et destruction de tissu tumoral de la calotte crânienne |
| 01.24.3e↔ | Abord de la base du crâne, voie transnasale-transclivale | 01.6x.20↔ | Excision et destruction d'autre tissu pathologique de la base du crâne |
| 01.24.3f↔ | Abord de la base du crâne, voie transorale-transclivale | 01.6x.21↔ | Excision et destruction d'autre tissu pathologique de la calotte crânienne |
| 01.24.3g↔ | Abord de la base du crâne, voie transnasale-transptérygoïdienne | 01.6x.22↔ | Excision et destruction d'autre tissu pathologique de la base et de la calotte crâniennes (avec méninges) |
| 01.24.99↔ | Autre craniotomie, autre | 02.01↔ | Ouverture de suture crânienne |
| 01.25.00↔ | Autre craniectomie, SAP | 02.02↔ | Élévation de fragments osseux résultant de fracture du crâne |
| 01.25.10↔ | Autre craniectomie avec décompression | 02.03↔ | Confection de volet osseux crânien |
| 01.25.11↔ | Autre craniectomie pour évacuation d'hématome épidural | 02.04.00↔ | Grefte d'os crânien, SAP |
| 01.25.12↔ | Autre craniectomie pour évacuation d'empyème épidural | 02.04.10↔ | Grefte d'os crânien, voûte du crâne |
| 01.25.13↔ | Autre craniectomie, extraction de corps étranger des os crâniens ou de l'espace épidural | 02.04.99↔ | Grefte d'os crânien, autre |
| 01.25.14↔ | Autre craniectomie, insertion de matériel alloplastique ou de réservoir médicamenteux dans les os crâniens ou l'espace épidural | 02.05.00↔ | Insertion de plaques aux niveaux des os crâniens, SAP |
| 01.25.19↔ | Autre craniectomie pour drainage de liquide épidural ou pour d'autres raisons | 02.05.10↔ | Insertion d'un implant CAD au niveau des os de la boîte crânienne sans participation des os de la face, défaut simple |
| 01.25.20↔ | Autre craniectomie, recraniectomie avec mise en place de drain | 02.05.11↔ | Insertion d'un implant CAD au niveau des os de la boîte crânienne sans participation des os de la face, défaut important ou complexe |
| 01.25.21↔ | Autre craniotomie, recraniectomie pour ablation de matériel alloplastique ou de réservoir médicamenteux des os crâniens ou de l'espace épidural | 02.05.20↔ | Insertion d'un implant CAD au niveau des os de la boîte crânienne avec participation orbitaire, temporale ou frontale, jusqu'à 2 régions |
| 01.25.99↔ | Autre craniectomie, autre | 02.05.30↔ | Insertion d'un implant CAD au niveau des os de la boîte crânienne avec participation de plusieurs régions de la face, 3 régions et plus |
| 01.26↔ | Insertion et remplacement de cathéter dans la cavité crânienne ou le tissu cérébral | 02.05.41↔ | Réinsertion de plaque osseuse autologue au niveau de la boîte crânienne |
| 01.29.00↔ | Révision (sans remplacement) de cathéter(s) de la cavité crânienne ou de tissu cérébral, SAP | | |
| 01.29.10↔ | Révision stéréotaxique (sans remplacement) de cathéter(s) intracérébral(aux) pour perfusion intraventriculaire | | |
| 01.29.99↔ | Révision (sans remplacement) de cathéter(s) de la cavité crânienne ou de tissu cérébral, autre | | |
| 01.39.00↔ | Autre incision du cerveau, SAP | | |
| 01.39.19↔ | Autre incision du cerveau, évacuation d'autre liquide intracérébral | | |

| | | | |
|-----------|--|-----------|---|
| 02.05.99↔ | Insertion de plaques aux niveaux des os crâniens, autre | 02.99.72↔ | Révision (sans remplacement) d'électrode(s) de neurostimulateur intracrânien, stéréotaxique, système permanent à plusieurs électrodes pour stimulation permanente |
| 02.06.00↔ | Autre ostéoplastie crânienne, SAP | 02.99.79↔ | Révision (sans remplacement) d'électrode(s) de neurostimulateur intracrânien, autre |
| 02.06.10↔ | Cranioplastie fronto-orbitaire pour transposition | 02.99.90↔ | Autre opération stéréotaxique du crâne, du cerveau et des méninges cérébrales |
| 02.06.20↔ | Reconstruction de la boîte crânienne sans participation des os faciaux, avec un implant simple (ciment osseux, matériau alloplastique) | 04.01.00↔ | Excision de neurinome du nerf auditif, SAP |
| 02.06.30↔ | Reconstruction de la boîte crânienne et des os faciaux avec un implant simple (ciment osseux, matériau alloplastique) | 04.01.10↔ | Excision de neurinome du nerf auditif par craniotomie |
| 02.06.99↔ | Autre ostéoplastie crânienne (cranioplastie), autre | 04.01.11↔ | Excision de neurinome du nerf auditif, par voie translabyrinthique |
| 02.07↔ | Enlèvement de plaque crânienne | 04.01.99↔ | Excision de neurinome du nerf auditif, autre |
| 02.11↔ | Suture simple de la dure-mère cérébrale | 04.41↔ | Décompression de la racine du nerf trijumeau |
| 02.12.00↔ | Autre réparation de méninges cérébrales, SAP | 07.13.00↔ | Biopsie de la glande hypophyse, par voie transfrontale, SAP |
| 02.12.10↔ | Autre réparation de méninges cérébrales sans cranioplastie | 07.13.10↔ | Biopsie fermée [percutanée] [à l'aiguille] de la glande hypophyse, par voie transfrontale |
| 02.12.20↔ | Autre réparation de méninges cérébrales avec cranioplastie | 07.13.11↔ | Biopsie ouverte de la glande hypophyse, par voie transfrontale |
| 02.12.21↔ | Autre duroplastie avec cranioplastie de la convexité | 07.13.12↔ | Biopsie stéréotaxique de la glande hypophyse, par voie transfrontale |
| 02.12.22↔ | Autre duroplastie avec cranioplastie de la charnière crânio-cervicale | 07.13.99↔ | Biopsie de la glande hypophyse par voie transfrontale, autre |
| 02.12.31↔ | Duroplastie fronto-basale avec lambeau pédiculé | 07.14.00↔ | Biopsie de la glande hypophyse par voie transsphénoïdale, SAP |
| 02.12.99↔ | Autre réparation de méninges cérébrales, autre | 07.14.10↔ | Biopsie fermée [percutanée] [à l'aiguille] de la glande hypophyse par voie transsphénoïdale |
| 02.13↔ | Ligature de vaisseaux méningés | 07.14.11↔ | Biopsie ouverte de la glande hypophyse, par voie transsphénoïdale |
| 02.14↔ | Excision du plexus choroïde | 07.14.12↔ | Biopsie stéréotaxique de la glande hypophyse, par voie transsphénoïdale |
| 02.51.00↔ | Synangiose, SAP | 07.14.99↔ | Biopsie de la glande hypophyse par voie transsphénoïdale, autre |
| 02.51.11↔ | EDAS (encéphalo-duro-artério-synangiose) | 07.15↔ | Biopsie de glande hypophyse, par voie non précisée |
| 02.51.12↔ | EDAS (encéphalo-duro-artério-synangiose), application de la dure-mère inversée sur le cortex cérébral | 07.17.00↔ | Biopsie de la glande pinéale, SAP |
| 02.51.13↔ | EDAS (encéphalo-duro-artério-synangiose), application d'une artère et de la dure-mère inversée sur le cortex cérébral | 07.17.10↔ | Biopsie fermée [percutanée] [à l'aiguille] de la glande pinéale |
| 02.51.14↔ | EMS (encéphalo-myo-synangiose) | 07.17.11↔ | Biopsie ouverte de la glande pinéale |
| 02.51.15↔ | EGPS (encéphalo-galéo-périosto-synangiose) | 07.17.12↔ | Biopsie stéréotaxique de la glande pinéale |
| 02.51.99↔ | Synangiose, autre | 07.17.99↔ | Biopsie de la glande pinéale, autre |
| 02.92↔ | Réparation du cerveau | 07.51↔ | Exploration du champ épiphysaire |
| 02.93.00↔ | Implantation ou remplacement d'électrode(s) de neurostimulateur intracrânien, SAP | 07.52↔ | Incision de l'épiphyse |
| 02.93.10↔ | Implantation ou remplacement de micro-électrode(s) temporaire (s) de dérivation et de stimulation monoculaire | 07.53↔ | Excision partielle de l'épiphyse |
| 02.93.11↔ | Implantation ou remplacement de micro-électrode(s) temporaire (s) de dérivation et de stimulation multiloculaire | 07.54↔ | Excision totale de l'épiphyse |
| 02.93.20↔ | Implantation ou remplacement de micro-électrode(s) permanente(s) de dérivation et de stimulation monoculaire | 07.59↔ | Autres opérations de l'épiphyse |
| 02.93.21↔ | Implantation ou remplacement de micro-électrode(s) permanente(s) de dérivation et de stimulation multiloculaire | 07.61↔ | Excision partielle de l'hypophyse par voie sous-frontale |
| 02.93.99↔ | Implantation ou remplacement d'électrode(s) de neurostimulateur intracrânien, autre | 07.62↔ | Excision partielle de l'hypophyse, voie transsphénoïdale |
| 02.96↔ | Insertion d'électrodes sphénoïdales | 07.63↔ | Excision partielle de l'hypophyse, approche non précisée |
| 02.99.10↔ | Interventions stéréotaxiques au niveau du liquide céphalo-rachidien | 07.64↔ | Excision totale de l'hypophyse, voie sous-frontale |
| 02.99.11↔ | Implantation et explantation stéréotaxique de matériel radioactif en tant qu'intervention indépendante | 07.65↔ | Excision totale de l'hypophyse, voie transsphénoïdale |
| 02.99.12↔ | Implantation stéréotaxique de tissu dans le crâne, le cerveau et les méninges cérébrales | 07.68↔ | Excision totale de l'hypophyse, autre voie précisée |
| 02.99.13↔ | Instillation stéréotaxique de médicaments en tant qu'intervention indépendante | 07.69↔ | Excision totale de l'hypophyse, approche non précisée |
| 02.99.14↔ | Implantation, révision ou remplacement stéréotaxique de cathéter(s) intracérébral(aux) pour perfusion intraventriculaire | 07.71↔ | Exploration de la fosse hypophysaire |
| 02.99.20↔ | Conversion d'une dérivation (drainage) de liquide céphalo-rachidien en une dérivation multiple | 07.72↔ | Incision de l'hypophyse |
| 02.99.29↔ | Autre révision et enlèvement de dérivation de liquide céphalo-rachidien | 07.79↔ | Autre opération de l'hypophyse |
| 02.99.30↔ | Implantation ou remplacement de capteur de mesure intracrânien | 16.01↔ | Orbitotomie avec volet osseux |
| 02.99.31↔ | Révision (sans remplacement) de capteur de mesure intracrânien | 16.02↔ | Orbitotomie avec l'insertion d'implant orbitaire |
| 02.99.40↔ | Implantation ou remplacement de neuroprothèse | 16.09↔ | Autre orbitotomie |
| 02.99.41↔ | Révision (sans remplacement) de neuroprothèse | 16.51.00↔ | Exentération d'orbite avec ablation de structure adjacente, SAP |
| 02.99.50↔ | Implantation et enlèvement de système de cathéter à ballonnet pour brachythérapie intracérébrale | 16.51.10↔ | Exentération d'orbite avec ablation de structure adjacente, avec conservation de la peau palpébrale |
| 02.99.70↔ | Révision (sans remplacement) d'électrode(s) de neurostimulateur intracrânien, SAP | 16.51.11↔ | Exentération d'orbite avec ablation de structure adjacente, sans conservation de la peau palpébrale |
| 02.99.71↔ | Révision (sans remplacement) d'électrode(s) de neurostimulateur intracrânien, stéréotaxique, système permanent à une électrode pour stimulation permanente | 16.51.99↔ | Exentération d'orbite avec ablation de structure adjacente, autre |
| | | 16.52.00↔ | Exentération d'orbite avec enlèvement thérapeutique d'os de l'orbite, SAP |
| | | 16.52.10↔ | Exentération d'orbite avec enlèvement thérapeutique d'os de l'orbite, avec conservation de la peau palpébrale |
| | | 16.52.11↔ | Exentération d'orbite avec enlèvement thérapeutique d'os de l'orbite, sans conservation de la peau palpébrale |
| | | 16.52.99↔ | Exentération d'orbite avec enlèvement thérapeutique d'os de l'orbite, autre |
| | | 16.59.00↔ | Autre exentération d'orbite, SAP |
| | | 16.59.10↔ | Autre exentération d'orbite avec conservation de la peau palpébrale |

| | | | |
|-----------|---|-----------|---|
| 16.59.11↔ | Autre exentération d'orbite sans conservation de la peau palpébrale | 20.23.00↔ | Incision de l'oreille moyenne, SAP |
| 16.59.99↔ | Autre exentération d'orbite, autre | 20.23.10↔ | Antrotomie |
| 16.63↔ | Révision de cavité d'énucléation avec greffe | 20.23.11↔ | Atticotomie |
| 16.64↔ | Autre révision de cavité d'énucléation | 20.23.12↔ | Tympanotomie avec scellement de la membrane de la fenêtre ronde et/ou ovale |
| 16.66↔ | Autre révision après exentération de cavité orbitaire | 20.23.13↔ | Tympanotomie exploratoire |
| 18.71.00↔ | Reconstruction du pavillon de l'oreille, SAP | 20.23.99↔ | Incision de l'oreille moyenne, autre |
| 18.71.10↔ | Reconstruction du pavillon de l'oreille, partielle, SAP | 20.41↔ | Mastoidectomie simple |
| 18.71.11↔ | Reconstruction du pavillon de l'oreille, partielle, avec expanseur tissulaire | 20.42.00↔ | Mastoidectomie radicale, SAP |
| 18.71.12↔ | Reconstruction du pavillon de l'oreille, partielle, avec lambeau aponévrotique | 20.42.10↔ | Mastoidectomie, avec libération du canal fascial, sans décompression du nerf |
| 18.71.13↔ | Reconstruction du pavillon de l'oreille, partielle, avec greffe de cartilage | 20.42.11↔ | Mastoidectomie, avec libération du canal fascial, avec décompression du nerf |
| 18.71.14↔ | Reconstruction du pavillon de l'oreille, partielle, avec lambeau microvasculaire | 20.42.20↔ | Mastoidectomie, résection subtotale de l'os pétreux (pétresectomie subtotale), SAP |
| 18.71.19↔ | Reconstruction du pavillon de l'oreille, partielle, autre | 20.42.21↔ | Mastoidectomie, résection subtotale de l'os pétreux (pétresectomie subtotale), sans oblitération |
| 18.71.20↔ | Reconstruction du pavillon de l'oreille, totale, SAP | 20.42.22↔ | Mastoidectomie, résection subtotale de l'os pétreux (pétresectomie subtotale), avec oblitération de tissus adipeux |
| 18.71.21↔ | Reconstruction du pavillon de l'oreille, totale, avec expanseur tissulaire | 20.42.23↔ | Mastoidectomie, résection subtotale de l'os pétreux (pétresectomie subtotale), avec oblitération de tissus musculaires |
| 18.71.22↔ | Reconstruction du pavillon de l'oreille, totale, avec lambeau aponévrotique | 20.42.24↔ | Mastoidectomie, résection subtotale de l'os pétreux (pétresectomie subtotale), avec oblitération de tissus adipeux et musculaires |
| 18.71.23↔ | Reconstruction du pavillon de l'oreille, totale, avec greffe de cartilage | 20.42.30↔ | Mastoidectomie, résection partielle de l'os pétreux, SAP |
| 18.71.24↔ | Reconstruction du pavillon de l'oreille, totale, avec lambeau microvasculaire | 20.42.31↔ | Mastoidectomie, résection partielle de l'os pétreux, sans oblitération |
| 18.71.29↔ | Reconstruction du pavillon de l'oreille, totale, autre | 20.42.32↔ | Mastoidectomie, résection partielle de l'os pétreux, avec oblitération de tissus adipeux |
| 18.71.30↔ | Implantation de matériel alloplastique dans la reconstruction du pavillon de l'oreille | 20.42.33↔ | Mastoidectomie, résection partielle de l'os pétreux, avec oblitération de tissus musculaires |
| 18.71.99↔ | Reconstruction du pavillon de l'oreille, autre | 20.42.34↔ | Mastoidectomie, résection partielle de l'os pétreux, avec oblitération de tissus adipeux et musculaires |
| 19.11↔ | Stapédectomie et plastie de l'étrier avec mise en place et ajustement d'une prothèse de l'étrier | 20.42.99↔ | Mastoidectomie radicale, autre |
| 19.19.00↔ | Autre stapédectomie et plastie de l'étrier, SAP | 20.51.00↔ | Excision de lésion de l'oreille moyenne, SAP |
| 19.19.10↔ | Stapédectomie, avec remplacement de l'étrier par implant autologue | 20.51.10↔ | Excision de lésion de la cavité tympanique |
| 19.19.11↔ | Stapédectomie, avec remplacement de l'étrier par implant alloplastique | 20.51.11↔ | Excision de lésion de l'apex pyramidal |
| 19.19.12↔ | Malléostapédotomie | 20.51.12↔ | Excision de lésion de la base de l'oreille |
| 19.19.99↔ | Autre stapédectomie et plastie de l'étrier, autre | 20.51.99↔ | Excision de lésion de l'oreille moyenne, autre |
| 19.21↔ | Révision de stapédotomie, de stapédectomie et de plastie de l'étrier, avec remplacement de l'enclume | 20.79.00↔ | Autre incision, excision et destruction de l'oreille interne, SAP |
| 19.29.00↔ | Autre révision de stapédotomie, de stapédectomie et de plastie de l'étrier, SAP | 20.79.10↔ | Excision de lésion du labyrinthe |
| 19.29.10↔ | Autre révision de stapédotomie et de stapédectomie avec prothèse de l'étrier | 20.79.11↔ | Cochléosaccotomie |
| 19.29.11↔ | Autre révision de stapédotomie et de stapédectomie avec prothèse de l'étrier par implant autologue | 20.79.20↔ | Labyrinthectomie transtympanique |
| 19.29.12↔ | Autre révision de stapédotomie et de stapédectomie avec prothèse de l'étrier par implant alloplastique | 20.79.21↔ | Labyrinthectomie transmastoidienne |
| 19.29.13↔ | Autre révision de stapédectomie avec plastie de l'étrier (sans remplacement de l'enclume) | 20.79.22↔ | Destruction transtympanique du labyrinthe |
| 19.29.99↔ | Autre révision de stapédotomie, de stapédectomie et de plastie de l'étrier, autre | 20.79.23↔ | Destruction transmastoïdienne du labyrinthe |
| 19.52↔ | Tympanoplastie de type II | 20.79.99↔ | Autre incision, excision et destruction de l'oreille interne, autre |
| 19.53↔ | Tympanoplastie de type III | 20.92↔ | Révision de mastoidectomie |
| 19.54↔ | Tympanoplastie de type IV | 20.99.00↔ | Autres opérations de l'oreille moyenne et interne, SAP |
| 19.55↔ | Tympanoplastie de type V | 20.99.10↔ | Implantation d'ancrages osseux dans l'os pétreux, l'oreille moyenne ou interne |
| 19.56.00↔ | Tympanoplastie et ossiculoplastie, SAP | 20.99.20↔ | Fermeture de fistule labyrinthique |
| 19.56.10↔ | Tympanoplastie avec antrotomie, atticotomie, attico-antrotomie ou mastoidectomie sans implantation de prothèse ou avec remplacement d'osselet par implant autologue | 20.99.30↔ | Enlèvement d'implant cochléaire ou d'aide auditive implantable |
| 19.56.11↔ | Tympanoplastie avec antrotomie, atticotomie, attico-antrotomie ou mastoidectomie avec greffe d'implant alloplastique, allogène ou xénogène | 20.99.99↔ | Autres opérations de l'oreille moyenne et interne, autre |
| 19.56.20↔ | Tympanoplastie avec réalisation d'une cavité d'évidement (cavité ouverte), sans implantation de prothèse ou avec remplacement d'osselet par implant autologue | 22.51↔ | Ethmoïdotomie |
| 19.56.21↔ | Tympanoplastie avec réalisation d'une cavité d'évidement (cavité ouverte), avec greffe d'implant alloplastique, allogène ou xénogène | 22.52↔ | Sphénoïdotomie |
| 19.56.99↔ | Tympanoplastie et ossiculoplastie, autre | 22.63.00↔ | Ethmoïdectomie, SAP |
| 19.6↔ | Révision de tympanoplastie | 22.63.10↔ | Ethmoïdectomie, abord externe |
| | | 22.63.11↔ | Ethmoïdectomie par voie intranasale ou transmaxillaire |
| | | 22.63.99↔ | Ethmoïdectomie, autre |
| | | 22.64↔ | Sphénoïdectomie |
| | | 38.61↔ | Autre excision de vaisseaux intracrâniens |
| | | 39.28↔ | Pontage ou shunt vasculaire extra-intracrânien |
| | | 39.2a↔ | Pontage ou shunt vasculaire intra-intracrânien |
| | | 39.51.00↔ | Clippage d'anévrisme, SAP |
| | | 39.51.11↔ | Clippage d'anévrisme intracrânien |
| | | 39.51.99↔ | Clippage d'anévrisme, autre |
| | | 39.72.00↔ | Réparation ou occlusion endovasculaire des vaisseaux de la tête et du cou, SAP |
| | | 39.72.10↔ | Embolisation sélective de vaisseaux intracrâniens, SAP |

| | | | |
|-----------|--|-----------|--|
| 39.72.11↔ | Embolisation sélective de vaisseaux intracrâniens, avec particules ou spires métalliques | 39.79.33↔ | Embolisation sélective par liquides embolisants, canal artériel persistant |
| 39.72.12↔ | Embolisation sélective de vaisseaux intracrâniens, avec liquides embolisants, ballonnets détachables ou filtres | 39.79.34↔ | Embolisation sélective par liquides embolisants, vaisseaux thoraciques |
| 39.72.13↔ | Embolisation sélective de vaisseaux intracrâniens par des stents utilisés comme flow-diverter | 39.79.35↔ | Embolisation sélective par liquides embolisants, vaisseaux viscéraux |
| 39.72.14↔ | Embolisation sélective de vaisseaux intracrâniens, avec matériel embolisant adhésif | 39.79.36↔ | Embolisation sélective par liquides embolisants, vaisseaux abdominaux |
| 39.72.19↔ | Embolisation sélective de vaisseaux intracrâniens, autre | 39.79.37↔ | Embolisation sélective par liquides embolisants, vaisseaux du membre inférieur |
| 39.72.20↔ | Embolisation sélective de vaisseaux extracrâniens de la tête et du cou, SAP | 39.79.38↔ | Embolisation sélective par liquides embolisants, vaisseaux rachidiens |
| 39.72.21↔ | Embolisation sélective de vaisseaux extracrâniens de la tête et du cou, avec particules ou spires métalliques | 39.79.39↔ | Embolisation sélective par liquides embolisants, autres vaisseaux, autre |
| 39.72.22↔ | Embolisation sélective de vaisseaux extracrâniens avec liquides embolisants, ballonnets détachables ou filtres | 39.79.40↔ | Embolisation sélective par ballonnets détachables, autres vaisseaux, SAP |
| 39.72.24↔ | Embolisation sélective de vaisseaux extracrâniens de la tête et du cou, avec matériel embolisant adhésif | 39.79.41↔ | Embolisation sélective par ballonnets détachables, vaisseaux du membre supérieur |
| 39.72.29↔ | Embolisation sélective de vaisseaux extracrâniens de la tête et du cou, autre | 39.79.42↔ | Embolisation sélective par ballonnets détachables, aorte |
| 39.72.30↔ | Embolisation transluminale percutanée de malformation vasculaire par microcathéter, SAP | 39.79.43↔ | Embolisation sélective par ballonnets détachables, canal artériel persistant |
| 39.72.31↔ | Embolisation transluminale percutanée de malformation vasculaire par microcathéter, utilisation d'un microcathéter | 39.79.44↔ | Embolisation sélective par ballonnets détachables, vaisseaux thoraciques |
| 39.72.32↔ | Embolisation transluminale percutanée de malformation vasculaire par microcathéter, utilisation de deux microcathéters | 39.79.45↔ | Embolisation sélective par ballonnets détachables, vaisseaux viscéraux |
| 39.72.33↔ | Embolisation transluminale percutanée de malformation vasculaire par microcathéter, utilisation de trois microcathéters | 39.79.46↔ | Embolisation sélective par ballonnets détachables, vaisseaux abdominaux |
| 39.72.34↔ | Embolisation transluminale percutanée de malformation vasculaire par microcathéter, utilisation de quatre microcathéters | 39.79.47↔ | Embolisation sélective par ballonnets détachables, vaisseaux rachidiens |
| 39.72.35↔ | Embolisation transluminale percutanée de malformation vasculaire par microcathéter, utilisation de cinq microcathéters | 39.79.48↔ | Embolisation sélective par ballonnets détachables, vaisseaux du membre inférieur |
| 39.72.39↔ | Embolisation transluminale percutanée de malformation vasculaire par microcathéter, utilisation de plus de cinq microcathéters | 39.79.49↔ | Embolisation sélective par ballonnets détachables, autres vaisseaux, autre |
| 39.72.99↔ | Réparation ou occlusion endovasculaire des vaisseaux de la tête et du cou, autre | 39.79.50↔ | Embolisation sélective par filtres, autres vaisseaux, SAP |
| 39.77.00↔ | Intervention endovasculaire transluminale percutanée sur vaisseau(x) intracrânien(s), SAP | 39.79.51↔ | Embolisation sélective par filtres, vaisseaux du membre supérieur |
| 39.77.10↔ | Angioplastie percutanée à ballonnet de vaisseau(x) intracrânien(s) | 39.79.52↔ | Embolisation sélective par filtres, aorte |
| 39.77.20↔ | Bladeangioplastie percutanée de vaisseau(x) intracrânien(s) | 39.79.53↔ | Embolisation sélective par filtres, canal artériel persistant |
| 39.77.30↔ | Angioplastie percutanée au laser de vaisseau(x) intracrânien(s) | 39.79.54↔ | Embolisation sélective par filtres, vaisseaux thoraciques |
| 39.77.40↔ | Athérectomie percutanée de vaisseau(x) intracrânien(s) | 39.79.55↔ | Embolisation sélective par filtres, vaisseaux viscéraux |
| 39.77.60↔ | Thrombectomie percutanée de vaisseau(x) intracrânien(s), SAP | 39.79.56↔ | Embolisation sélective par filtres, vaisseaux abdominaux |
| 39.77.61↔ | Thrombectomie percutanée à lame rotative de vaisseau(x) intracrânien(s) | 39.79.57↔ | Embolisation sélective par filtres, vaisseaux du membre inférieur |
| 39.77.62↔ | Thrombectomie percutanée de vaisseau(x) intracrânien(s) assistée par stent | 39.79.58↔ | Embolisation sélective par filtres, vaisseaux rachidiens |
| 39.77.69↔ | Thrombectomie percutanée de vaisseau(x) intracrânien(s), autre | 39.79.59↔ | Embolisation sélective par filtres, autres vaisseaux, autre |
| 39.77.99↔ | Intervention endovasculaire transluminale percutanée sur vaisseau(x) intracrânien(s), autre | 39.79.60↔ | Embolisation sélective par particules, autres vaisseaux, SAP |
| 39.79.11↔ | Implantation endovasculaire de greffe, vaisseaux viscéraux | 39.79.61↔ | Embolisation sélective par particules, vaisseaux du membre supérieur |
| 39.79.12↔ | Implantation endovasculaire de greffe, vaisseaux du bassin | 39.79.62↔ | Embolisation sélective par particules, aorte |
| 39.79.13↔ | Implantation endovasculaire de greffe, vaisseaux abdominaux | 39.79.63↔ | Embolisation sélective par particules, canal artériel persistant |
| 39.79.19↔ | Implantation endovasculaire de greffe, autres vaisseaux, autre | 39.79.64↔ | Embolisation sélective par particules, vaisseaux thoraciques |
| 39.79.20↔ | Embolisation ou occlusion par coils, autres vaisseaux, SAP | 39.79.65↔ | Embolisation sélective par particules, vaisseaux viscéraux |
| 39.79.21↔ | Embolisation ou occlusion par coils, vaisseaux du membre supérieur | 39.79.66↔ | Embolisation sélective par particules, vaisseaux abdominaux |
| 39.79.22↔ | Embolisation ou occlusion par coils, aorte | 39.79.67↔ | Embolisation sélective par particules, vaisseaux du membre inférieur |
| 39.79.23↔ | Embolisation ou occlusion par coils, canal artériel persistant | 39.79.68↔ | Embolisation sélective par particules, vaisseaux rachidiens |
| 39.79.24↔ | Embolisation ou occlusion par coils, vaisseaux thoraciques | 39.79.69↔ | Embolisation sélective par particules, autres vaisseaux, autre |
| 39.79.25↔ | Embolisation ou occlusion par coils, vaisseaux viscéraux | 39.79.70↔ | Fermeture d'artères par cathéter au laser, autres vaisseaux, SAP |
| 39.79.26↔ | Embolisation ou occlusion par coils, vaisseaux abdominaux | 39.79.71↔ | Fermeture d'artères par cathéter au laser, artères du membre supérieur |
| 39.79.27↔ | Embolisation ou occlusion par coils, vaisseaux du membre inférieur | 39.79.72↔ | Fermeture d'artères par cathéter au laser, aorte |
| 39.79.28↔ | Embolisation ou occlusion par coils, vaisseaux rachidiens | 39.79.74↔ | Fermeture d'artères par cathéter au laser, vaisseaux thoraciques |
| 39.79.29↔ | Embolisation ou occlusion par coils, autres vaisseaux, autre | 39.79.75↔ | Fermeture d'artères par cathéter au laser, vaisseaux du membre inférieur |
| 39.79.30↔ | Embolisation sélective par liquides embolisants, autres vaisseaux, SAP | 39.79.76↔ | Fermeture d'artères par cathéter au laser, vaisseaux viscéraux |
| 39.79.31↔ | Embolisation sélective par liquides embolisants, vaisseaux du membre supérieur | 39.79.77↔ | Fermeture d'artères par cathéter au laser, vaisseaux abdominaux |
| 39.79.32↔ | Embolisation sélective par liquides embolisants, aorte | 39.79.79↔ | Fermeture d'artères par cathéter au laser, autres vaisseaux, autre |
| | | 39.79.80↔ | Fermeture d'artères par cathéter à radiofréquence, autres vaisseaux, SAP |

| | | | |
|-----------|---|-----------|---|
| 39.79.81↔ | Fermeture d'artères par cathéter à radiofréquence, artères du membre supérieur | 92.39.11↔ | Autre radiothérapie de haut voltage, radiochirurgie stéréotaxique, fractionnée, extracérébrale, SAP |
| 39.79.82↔ | Fermeture d'artères par cathéter à radiofréquence, aorte | 92.39.20↔ | Autre radiothérapie de haut voltage, radiochirurgie stéréotaxique, fractionnée: cérébrale, radiothérapie à intensité modulée |
| 39.79.84↔ | Fermeture d'artères par cathéter à radiofréquence, vaisseaux thoraciques | 92.39.21↔ | Autre radiothérapie de haut voltage, radiochirurgie stéréotaxique, fractionnée: cérébrale, Intensity Modulated Arc Therapy (IMAT). |
| 39.79.85↔ | Fermeture d'artères par cathéter à radiofréquence, vaisseaux du membre inférieur | 92.39.22↔ | Autre radiothérapie de haut voltage, radiochirurgie stéréotaxique, fractionnée: cérébrale, guidée par l'image |
| 39.79.86↔ | Fermeture d'artères par cathéter à radiofréquence, vaisseaux viscéraux | 92.39.29↔ | Autre radiothérapie de haut voltage, radiochirurgie stéréotaxique, fractionnée, extracérébrale, autre |
| 39.79.87↔ | Fermeture d'artères par cathéter à radiofréquence, vaisseaux abdominaux | 92.39.30↔ | Autre radiothérapie de haut voltage, radiochirurgie stéréotaxique, fractionnée: extracérébrale, radiothérapie avec modulation d'intensité |
| 39.79.89↔ | Fermeture d'artères par cathéter à radiofréquence, autres vaisseaux, autre | 92.39.31↔ | Autre radiothérapie de haut voltage, radiochirurgie stéréotaxique, fractionnée: extracérébrale, Intensity Modulated Arc Therapy (IMAT). |
| 76.92.20↔ | Insertion d'un implant CAD au niveau des os de la face, sans participation de la boîte crânienne, jusqu'à 2 régions | 92.39.32↔ | Autre radiothérapie de haut voltage, radiochirurgie stéréotaxique, fractionnée: extracérébrale, guidée par l'image |
| 76.92.21↔ | Insertion d'un implant CAD au niveau des os de la face, sans participation de la boîte crânienne, 3 régions et plus | 92.39.39↔ | Autre radiothérapie de haut voltage, radiochirurgie stéréotaxique, fractionnée, extracérébrale, autre |
| 76.92.30↔ | Insertion d'implant CAD pour réparer un défaut maxillaire simple | | |
| 76.92.31↔ | Insertion d'implant CAD pour réparer un défaut maxillaire important ou complexe | | |
| 92.39.00↔ | Autre radiochirurgie stéréotaxique, SAP | | |
| 92.39.01↔ | Autre radiothérapie de haut voltage, radiochirurgie stéréotaxique, fractionnée, cérébrale, SAP | | |

procédure B20-4

| | | | |
|-----------|--|-----------|--|
| 01.32.00↔ | Lobotomie et tractotomie, SAP | 01.59.99↔ | Autre excision ou destruction de lésion ou de tissu du cerveau, autre |
| 01.32.10↔ | Lobotomie et tractotomie, cingulotomie | 01.6x.11↔ | Excision et destruction de tissu tumoral de la calotte crânienne |
| 01.32.11↔ | Lobotomie et tractotomie, transection sous-piale | 01.6x.21↔ | Excision et destruction d'autre tissu pathologique de la calotte crânienne |
| 01.32.12↔ | Lobotomie et tractotomie, lobotomie multiples | 02.01↔ | Ouverture de suture crânienne |
| 01.32.20↔ | Lobotomie et tractotomie, interruption stéréotaxique de systèmes de communication nerveuse | 02.02↔ | Élévation de fragments osseux résultant de fracture du crâne |
| 01.32.99↔ | Lobotomie et tractotomie, autre | 02.04.00↔ | Grefte d'os crânien, SAP |
| 01.39.10↔ | Autre incision du cerveau pour évacuation d'hématome intracérébral | 02.04.10↔ | Grefte d'os crânien, voûte du crâne |
| 01.39.11↔ | Autre incision du cerveau pour évacuation d'abcès intracérébral | 02.04.99↔ | Grefte d'os crânien, autre |
| 01.39.20↔ | Autre incision du cerveau, évacuation stéréotaxique d'hématome intracrânien | 02.05.00↔ | Insertion de plaques aux niveaux des os crâniens, SAP |
| 01.39.21↔ | Autre incision du cerveau, évacuation stéréotaxique d'abcès intracrânien | 02.05.10↔ | Insertion d'un implant CAD au niveau des os de la boîte crânienne sans participation des os de la face, défaut simple |
| 01.41↔ | Opération du thalamus | 02.05.11↔ | Insertion d'un implant CAD au niveau des os de la boîte crânienne sans participation des os de la face, défaut important ou complexe |
| 01.42↔ | Opération du globus pallidum | 02.05.20↔ | Insertion d'un implant CAD au niveau des os de la boîte crânienne avec participation orbitaire, temporale ou frontale, jusqu'à 2 régions |
| 01.51.00↔ | Excision de tissu ou de lésion méningée cérébrale, SAP | 02.05.30↔ | Insertion d'un implant CAD au niveau des os de la boîte crânienne avec participation de plusieurs régions de la face, 3 régions et plus |
| 01.51.10↔ | Excision de tissu tumoral des méninges cérébrales avec préparation de tissus adjacents infiltrés | 02.05.41↔ | Réinsertion de plaque osseuse autologue au niveau de la boîte crânienne |
| 01.51.99↔ | Excision de tissu ou de lésion méningée cérébrale, autre | 02.05.99↔ | Insertion de plaques aux niveaux des os crâniens, autre |
| 01.52.00↔ | Hémisphérectomie, SAP | 02.06.00↔ | Autre ostéoplastie crânienne, SAP |
| 01.52.10↔ | Hémisphérectomie, tissu intracérébral de tumeur cérébrale primaire | 02.06.10↔ | Cranioplastie fronto-orbitaire pour transposition |
| 01.52.11↔ | Hémisphérectomie, tissu intracérébral de tumeur cérébrale d'origine non cérébrale | 02.06.20↔ | Reconstruction de la boîte crânienne sans participation des os faciaux, avec un implant simple (ciment osseux, matériau alloplastique) |
| 01.52.99↔ | Hémisphérectomie, autre | 02.06.30↔ | Reconstruction de la boîte crânienne et des os faciaux avec un implant simple (ciment osseux, matériau alloplastique) |
| 01.53.00↔ | Lobectomie du cerveau, SAP | 02.06.99↔ | Autre ostéoplastie crânienne (cranioplastie), autre |
| 01.53.10↔ | Lobectomie du cerveau, tissu intracérébral de tumeur cérébrale primaire | 02.07↔ | Enlèvement de plaque crânienne |
| 01.53.11↔ | Lobectomie du cerveau, tissu intracérébral de tumeur cérébrale d'origine non cérébrale | 02.11↔ | Suture simple de la dure-mère cérébrale |
| 01.53.99↔ | Lobectomie du cerveau, autre | 02.12.00↔ | Autre réparation de méninges cérébrales, SAP |
| 01.59.00↔ | Autre excision ou destruction de tissus ou de lésion du cerveau, SAP | 02.12.10↔ | Autre réparation de méninges cérébrales sans cranioplastie |
| 01.59.10↔ | Autre excision de tissu intracérébral de tumeur cérébrale primaire | 02.12.20↔ | Autre réparation de méninges cérébrales avec cranioplastie |
| 01.59.11↔ | Autre excision de tissu intracérébral de tumeur cérébrale d'origine non cérébrale | 02.12.21↔ | Autre duroplastie avec cranioplastie de la convexité |
| 01.59.12↔ | Autre excision de tissus ou de lésion du cerveau, débridement de contusion cérébrale | 02.12.22↔ | Autre duroplastie avec cranioplastie de la charnière crânio-cervicale |
| 01.59.19↔ | Autre excision de tissus ou de lésion du cerveau, autre | 02.12.31↔ | Duroplastie fronto-basale avec lambeau pédiculé |
| 01.59.20↔ | Autre destruction de tissu intracérébral de tumeur cérébrale primaire | 02.12.99↔ | Autre réparation de méninges cérébrales, autre |
| 01.59.21↔ | Autre destruction de tissu intracérébral de tumeur cérébrale d'origine non cérébrale | 02.13↔ | Ligature de vaisseaux méningés |
| 01.59.29↔ | Autre destruction de tissus ou de lésion du cerveau, autre | 02.14↔ | Excision du plexus choroïde |
| | | 02.2↔ | Ventriculostomie |

| | | | |
|-----------|---|-----------|---|
| 02.51.00↔ | Synangiose, SAP | 07.13.99↔ | Biopsie de la glande hypophyse par voie transfrontale, autre |
| 02.51.11↔ | EDAS (encéphalo-duro-artério-synangiose) | 07.14.00↔ | Biopsie de la glande hypophyse par voie transsphénoïdale, SAP |
| 02.51.12↔ | EDAS (encéphalo-duro-artério-synangiose), application de la dure-mère inversée sur le cortex cérébral | 07.14.10↔ | Biopsie fermée [percutanée] [à l'aiguille] de la glande hypophyse par voie transsphénoïdale |
| 02.51.13↔ | EDAS (encéphalo-duro-artério-synangiose), application d'une artère et de la dure-mère inversée sur le cortex cérébral | 07.14.11↔ | Biopsie ouverte de la glande hypophyse, par voie transsphénoïdale |
| 02.51.14↔ | EMS (encéphalo-myo-synangiose) | 07.14.12↔ | Biopsie stéréotaxique de la glande hypophyse, par voie transsphénoïdale |
| 02.51.15↔ | EGPS (encéphalo-galéo-périosto-synangiose) | 07.14.99↔ | Biopsie de la glande hypophyse par voie transsphénoïdale, autre |
| 02.51.99↔ | Synangiose, autre | 07.15↔ | Biopsie de glande hypophyse, par voie non précisée |
| 02.92↔ | Réparation du cerveau | 07.17.00↔ | Biopsie de la glande pinéale, SAP |
| 02.93.00↔ | Implantation ou remplacement d'électrode(s) de neurostimulateur intracrânien, SAP | 07.17.10↔ | Biopsie fermée [percutanée] [à l'aiguille] de la glande pinéale |
| 02.93.10↔ | Implantation ou remplacement de micro-électrode(s) temporaire(s) de dérivation et de stimulation monoloculaire | 07.17.11↔ | Biopsie ouverte de la glande pinéale |
| 02.93.11↔ | Implantation ou remplacement de micro-électrode(s) temporaire(s) de dérivation et de stimulation multiloculaire | 07.17.12↔ | Biopsie stéréotaxique de la glande pinéale |
| 02.93.20↔ | Implantation ou remplacement de micro-électrode(s) permanente(s) de dérivation et de stimulation monoloculaire | 07.17.99↔ | Biopsie de la glande pinéale, autre |
| 02.93.21↔ | Implantation ou remplacement de micro-électrode(s) permanente(s) de dérivation et de stimulation multiloculaire | 07.51↔ | Exploration du champ épiphysaire |
| 02.93.99↔ | Implantation ou remplacement d'électrode(s) de neurostimulateur intracrânien, autre | 07.52↔ | Incision de l'épiphyse |
| 02.96↔ | Insertion d'électrodes sphénoïdales | 07.53↔ | Excision partielle de l'épiphyse |
| 02.99.10↔ | Interventions stéréotaxiques au niveau du liquide céphalo-rachidien | 07.54↔ | Excision totale de l'épiphyse |
| 02.99.11↔ | Implantation et explantation stéréotaxique de matériel radioactif en tant qu'intervention indépendante | 07.59↔ | Autres opérations de l'épiphyse |
| 02.99.12↔ | Implantation stéréotaxique de tissus dans le crâne, le cerveau et les méninges cérébrales | 07.61↔ | Excision partielle de l'hypophyse par voie sous-frontale |
| 02.99.13↔ | Instillation stéréotaxique de médicaments en tant qu'intervention indépendante | 07.62↔ | Excision partielle de l'hypophyse, voie transsphénoïdale |
| 02.99.14↔ | Implantation, révision ou remplacement stéréotaxique de cathéter(s) intracérébral(aux) pour perfusion intraventriculaire | 07.63↔ | Excision partielle de l'hypophyse, approche non précisée |
| 02.99.20↔ | Conversion d'une dérivation (drainage) de liquide céphalo-rachidien en une dérivation multiple | 07.64↔ | Excision totale de l'hypophyse, voie sous-frontale |
| 02.99.29↔ | Autre révision et enlèvement de dérivation de liquide céphalo-rachidien | 07.65↔ | Excision totale de l'hypophyse, voie transsphénoïdale |
| 02.99.30↔ | Implantation ou remplacement de capteur de mesure intracrânien | 07.68↔ | Excision totale de l'hypophyse, autre voie précisée |
| 02.99.31↔ | Révision (sans remplacement) de capteur de mesure intracrânien | 07.69↔ | Excision totale de l'hypophyse, approche non précisée |
| 02.99.40↔ | Implantation ou remplacement de neuroprothèse | 07.71↔ | Exploration de la fosse hypophysaire |
| 02.99.41↔ | Révision (sans remplacement) de neuroprothèse | 07.72↔ | Incision de l'hypophyse |
| 02.99.50↔ | Implantation et enlèvement de système de cathéter à ballonnet pour brachythérapie intracérébrale | 07.79↔ | Autre opération de l'hypophyse |
| 02.99.70↔ | Révision (sans remplacement) d'électrode(s) de neurostimulateur intracrânien, SAP | 38.01↔ | Incision de vaisseaux intracrâniens |
| 02.99.71↔ | Révision (sans remplacement) d'électrode(s) de neurostimulateur intracrânien, stéréotaxique, système permanent à une électrode pour stimulation permanente | 38.31↔ | Résection de vaisseaux intracrâniens, avec anastomose |
| 02.99.72↔ | Révision (sans remplacement) d'électrode(s) de neurostimulateur intracrânien, stéréotaxique, système permanent à plusieurs électrodes pour stimulation permanente | 38.41↔ | Résection de vaisseaux intracrâniens, avec remplacement |
| 02.99.79↔ | Révision (sans remplacement) d'électrode(s) de neurostimulateur intracrânien, autre | 38.60↔ | Autre excision de vaisseau, site non précisé |
| 02.99.90↔ | Autre opération stéréotaxique du crâne, du cerveau et des méninges cérébrales | 38.61↔ | Autre excision de vaisseaux intracrâniens |
| 04.01.00↔ | Excision de neurinome du nerf auditif, SAP | 39.28↔ | Pontage ou shunt vasculaire extra-intracrânien |
| 04.01.10↔ | Excision de neurinome du nerf auditif par craniotomie | 39.2a↔ | Pontage ou shunt vasculaire intra-intracrânien |
| 04.01.11↔ | Excision de neurinome du nerf auditif, par voie translabyrinthique | 39.51.00↔ | Clippage d'anévrisme, SAP |
| 04.01.99↔ | Excision de neurinome du nerf auditif, autre | 39.51.11↔ | Clippage d'anévrisme intracrânien |
| 07.13.00↔ | Biopsie de la glande hypophyse, par voie transfrontale, SAP | 39.51.99↔ | Clippage d'anévrisme, autre |
| 07.13.10↔ | Biopsie fermée [percutanée] [à l'aiguille] de la glande hypophyse, par voie transfrontale | 39.53↔ | Réparation de fistule artério-veineuse |
| 07.13.11↔ | Biopsie ouverte de la glande hypophyse, par voie transfrontale | 92.39.00↔ | Autre radiochirurgie stéréotaxique, SAP |
| 07.13.12↔ | Biopsie stéréotaxique de la glande hypophyse, par voie transfrontale | 92.39.01↔ | Autre radiothérapie de haut voltage, radiochirurgie stéréotaxique, fractionnée, cérébrale, SAP |
| | | 92.39.11↔ | Autre radiothérapie de haut voltage, radiochirurgie stéréotaxique, fractionnée, extracérébrale, SAP |
| | | 92.39.20↔ | Autre radiothérapie de haut voltage, radiochirurgie stéréotaxique, fractionnée: cérébrale, radiothérapie à intensité modulée |
| | | 92.39.21↔ | Autre radiothérapie de haut voltage, radiochirurgie stéréotaxique, fractionnée: cérébrale, Intensity Modulated Arc Therapy (IMAT). |
| | | 92.39.22↔ | Autre radiothérapie de haut voltage, radiochirurgie stéréotaxique, fractionnée: cérébrale, guidée par l'image |
| | | 92.39.29↔ | Autre radiothérapie de haut voltage, radiochirurgie stéréotaxique, fractionnée, extracérébrale, autre |
| | | 92.39.30↔ | Autre radiothérapie de haut voltage, radiochirurgie stéréotaxique, fractionnée: extracérébrale, radiothérapie avec modulation d'intensité |
| | | 92.39.31↔ | Autre radiothérapie de haut voltage, radiochirurgie stéréotaxique, fractionnée: extracérébrale, Intensity Modulated Arc Therapy (IMAT). |
| | | 92.39.32↔ | Autre radiothérapie de haut voltage, radiochirurgie stéréotaxique, fractionnée: extracérébrale, guidée par l'image |
| | | 92.39.39↔ | Autre radiothérapie de haut voltage, radiochirurgie stéréotaxique, fractionnée, extracérébrale, autre |

procédure B20-5

| | | | |
|-----------|---|-----------|--|
| 00.65.00↔ | Insertion percutanée d'autre(s) stent(s) vasculaire(s) intracrânien(s), SAP | 81.63.10↔ | Arthrodèse postérieure de 4 - 6 vertèbres |
| 00.65.11↔ | Insertion transluminale percutanée de micro-stent(s) vasculaires intracrâniens | 81.63.11↔ | Arthrodèse intracorporeale antérieure et postérieure combinée de 4 - 6 vertèbres |
| 00.65.99↔ | Insertion percutanée d'autre(s) stent(s) vasculaire(s) intracrânien(s), autre | 81.63.12↔ | Arthrodèse intracorporeale antérieure de 4 - 6 vertèbres |
| 39.77.00↔ | Intervention endovasculaire transluminale percutanée sur vaisseau(x) intracrânien(s), SAP | 81.63.13↔ | Arthrodèse postérieure dynamique de 4 - 6 vertèbres |
| 39.77.10↔ | Angioplastie percutanée à ballonnet de vaisseau(x) intracrânien(s) | 81.63.20↔ | Arthrodèse postérieure de 7 - 8 vertèbres |
| 39.77.20↔ | Bladeangioplastie percutanée de vaisseau(x) intracrânien(s) | 81.63.21↔ | Arthrodèse intracorporeale antérieure et postérieure combinée de 7 - 8 vertèbres |
| 39.77.30↔ | Angioplastie percutanée au laser de vaisseau(x) intracrânien(s) | 81.63.22↔ | Arthrodèse intracorporeale antérieure de 7 - 8 vertèbres |
| 39.77.40↔ | Athérectomie percutanée de vaisseau(x) intracrânien(s) | 81.63.23↔ | Arthrodèse postérieure dynamique de 7 - 8 vertèbres |
| 39.77.60↔ | Thrombectomie percutanée de vaisseau(x) intracrânien(s), SAP | 81.63.99↔ | Arthrodèse ou reprise d'arthrodèse de 4 - 8 vertèbres, autre |
| 39.77.61↔ | Thrombectomie percutanée à lame rotative de vaisseau(x) intracrânien(s) | 81.64.00↔ | Arthrodèse ou reprise d'arthrodèse de 9 vertèbres ou plus, SAP |
| 39.77.62↔ | Thrombectomie percutanée de vaisseau(x) intracrânien(s) assistée par stent | 81.64.10↔ | Arthrodèse postérieure de 9 vertèbres ou plus |
| 39.77.69↔ | Thrombectomie percutanée de vaisseau(x) intracrânien(s), autre | 81.64.11↔ | Arthrodèse intracorporeale antérieure et postérieure combinée de 9 vertèbres ou plus |
| 39.77.99↔ | Intervention endovasculaire transluminale percutanée sur vaisseau(x) intracrânien(s), autre | 81.64.99↔ | Arthrodèse ou reprise d'arthrodèse de 9 vertèbres ou plus, autre |
| 77.99.10↔ | Ostectomie totale, phalanges de la main | 81.66.00↔ | Kyphoplastie, SAP |
| 77.99.20↔ | Ostectomie totale, corps vertébral | 81.66.10↔ | Kyphoplastie, 1 corps vertébral |
| 77.99.40↔ | Ostectomie totale, phalanges du pied | 81.66.11↔ | Kyphoplastie, 2 corps vertébraux |
| 81.63.00↔ | Arthrodèse ou reprise d'arthrodèse de 4 - 8 vertèbres, SAP | 81.66.12↔ | Kyphoplastie, 3 corps vertébraux |
| | | 81.66.13↔ | Kyphoplastie, 4 corps vertébraux et plus |
| | | 81.66.99↔ | Kyphoplastie, autre |
| | | XX.CH‡↔ | Kein spezifischer Kode im CHOP |

procédure B20-6

| | | | |
|------------|---|------------|--|
| 00.94.31‡↔ | Monitoring neurophysiologique peropératoire, plus de 4 heures à 8 heures | 00.94.39‡↔ | Monitoring neurophysiologique peropératoire, plus d'heures |
| 00.94.32‡↔ | Monitoring neurophysiologique peropératoire, plus de 8 heures à 12 heures | | |

ADRG B21**Implantation d'un neurostimulateur**

Procédure dans le tableau B21-1

DRG B21A**Implantation d'un neurostimulateur pour stimulation cérébrale, système à plusieurs électrodes**

Procédure dans le tableau B21-2 et procédure dans le tableau B21-3

DRG B21B**Implantation d'un neurostimulateur pour stimulation cérébrale, système à une seule électrode**

Procédure dans le tableau B21-2

DRG B21C**Implantation d'un neurostimulateur, sauf pour stimulation cérébrale, système à plusieurs électrodes**

Procédure dans le tableau B21-4

DRG B21D**Implantation d'un neurostimulateur, sauf pour stimulation cérébrale, système à une seule électrode****procédure B21-1**

| | | | |
|-----------|---|-----------|---|
| 86.94.00↔ | Insertion ou remplacement de générateur d'impulsions de neurostimulateur, système à une électrode, non spécifié comme étant rechargeable, SAP | 86.94.20↔ | Remplacement de générateur d'impulsions de neurostimulateur intracrânien, système à une électrode, non rechargeable |
| 86.94.10↔ | Insertion de générateur d'impulsions de neurostimulateur intracrânien, système à une électrode, non rechargeable | 86.94.21↔ | Remplacement de générateur d'impulsions de neurostimulateur épidual, système à une électrode, non rechargeable |
| 86.94.11↔ | Insertion de générateur d'impulsions de neurostimulateur épidual, système à une électrode, non rechargeable | 86.94.22↔ | Remplacement de générateur d'impulsions de neurostimulateur périphérique, système à une électrode, non rechargeable |
| 86.94.12↔ | Insertion de générateur d'impulsions de neurostimulateur périphérique, système à une électrode, non rechargeable | 86.94.99↔ | Insertion ou remplacement de générateur d'impulsions de neurostimulateur, système à une électrode, non spécifié comme étant rechargeable, autre |

| | | | |
|-----------|--|-----------|---|
| 86.95.00↔ | Insertion ou remplacement de générateur d'impulsions de neurostimulateur, système à plusieurs électrodes, non spécifié comme étant rechargeable, SAP | 86.96.21↔ | Remplacement de générateur d'impulsions pour stimulation du nerf vague |
| 86.95.10↔ | Insertion de générateur d'impulsions de neurostimulateur intracrânien, système à plusieurs électrodes, non rechargeable | 86.96.99↔ | Insertion ou remplacement d'autre générateur d'impulsions de neurostimulateur, autre |
| 86.95.11↔ | Insertion de générateur d'impulsions de neurostimulateur épidural, système à plusieurs électrodes, non rechargeable | 86.97↔ | Insertion ou remplacement de générateur d'impulsions de neurostimulateur, système à une électrode, rechargeable |
| 86.95.12↔ | Insertion de générateur d'impulsions de neurostimulateur périphérique, système à plusieurs électrodes, non rechargeable | 86.98.00↔ | Insertion ou remplacement de générateur d'impulsions de neurostimulateur, système à plusieurs électrodes, rechargeable, SAP |
| 86.95.20↔ | Remplacement de générateur d'impulsions de neurostimulateur intracrânien, système à plusieurs électrodes, non rechargeable | 86.98.10↔ | Insertion de générateur d'impulsions de neurostimulateur intracrânien, système à plusieurs électrodes, rechargeable |
| 86.95.21↔ | Remplacement de générateur d'impulsions de neurostimulateur épidural, système à plusieurs électrodes, non rechargeable | 86.98.11↔ | Insertion de générateur d'impulsions de neurostimulateur épidural, système à plusieurs électrodes, rechargeable |
| 86.95.22↔ | Remplacement de générateur d'impulsions de neurostimulateur périphérique, système à plusieurs électrodes, non rechargeable | 86.98.12↔ | Insertion de générateur d'impulsions de neurostimulateur périphérique, système à plusieurs électrodes, rechargeable |
| 86.95.99↔ | Insertion ou remplacement de générateur d'impulsions de neurostimulateur, système à plusieurs électrodes, non spécifié comme étant rechargeable, autre | 86.98.20↔ | Remplacement de générateur d'impulsions de neurostimulateur intracrânien, système à plusieurs électrodes, rechargeable |
| 86.96.00↔ | Insertion ou remplacement d'autre générateur d'impulsions de neurostimulateur, SAP | 86.98.21↔ | Remplacement de générateur d'impulsions de neurostimulateur épidural, système à plusieurs électrodes, rechargeable |
| 86.96.10↔ | Insertion de générateur d'impulsions pour stimulation de racine antérieure | 86.98.22↔ | Remplacement de générateur d'impulsions de neurostimulateur périphérique, système à plusieurs électrodes, rechargeable |
| 86.96.11↔ | Insertion de générateur d'impulsions pour stimulation du nerf vague | 86.98.99↔ | Insertion ou remplacement de générateur d'impulsions de neurostimulateur, système à plusieurs électrodes, autre |
| 86.96.20↔ | Remplacement de générateur d'impulsions pour stimulation de racine antérieure | | |

procédure B21-2

| | | | |
|-----------|---|-----------|---|
| 02.93.00↔ | Implantation ou remplacement d'électrode(s) de neurostimulateur intracrânien, SAP | 02.93.20↔ | Implantation ou remplacement de micro-électrode(s) permanente(s) de dérivation et de stimulation monoculaire |
| 02.93.10↔ | Implantation ou remplacement de micro-électrode(s) temporaire(s) de dérivation et de stimulation monoculaire | 02.93.21↔ | Implantation ou remplacement de micro-électrode(s) permanente(s) de dérivation et de stimulation multiloculaire |
| 02.93.11↔ | Implantation ou remplacement de micro-électrode(s) temporaire(s) de dérivation et de stimulation multiloculaire | 02.93.99↔ | Implantation ou remplacement d'électrode(s) de neurostimulateur intracrânien, autre |

procédure B21-3

| | | | |
|-----------|--|-----------|--|
| 86.95.10↔ | Insertion de générateur d'impulsions de neurostimulateur intracrânien, système à plusieurs électrodes, non rechargeable | 86.98.10↔ | Insertion de générateur d'impulsions de neurostimulateur intracrânien, système à plusieurs électrodes, rechargeable |
| 86.95.20↔ | Remplacement de générateur d'impulsions de neurostimulateur intracrânien, système à plusieurs électrodes, non rechargeable | 86.98.20↔ | Remplacement de générateur d'impulsions de neurostimulateur intracrânien, système à plusieurs électrodes, rechargeable |

procédure B21-4

| | | | |
|-----------|--|-----------|---|
| 86.95.00↔ | Insertion ou remplacement de générateur d'impulsions de neurostimulateur, système à plusieurs électrodes, non spécifié comme étant rechargeable, SAP | 86.98.00↔ | Insertion ou remplacement de générateur d'impulsions de neurostimulateur, système à plusieurs électrodes, rechargeable, SAP |
| 86.95.11↔ | Insertion de générateur d'impulsions de neurostimulateur épidural, système à plusieurs électrodes, non rechargeable | 86.98.11↔ | Insertion de générateur d'impulsions de neurostimulateur épidural, système à plusieurs électrodes, rechargeable |
| 86.95.12↔ | Insertion de générateur d'impulsions de neurostimulateur périphérique, système à plusieurs électrodes, non rechargeable | 86.98.12↔ | Insertion de générateur d'impulsions de neurostimulateur périphérique, système à plusieurs électrodes, rechargeable |
| 86.95.21↔ | Remplacement de générateur d'impulsions de neurostimulateur épidural, système à plusieurs électrodes, non rechargeable | 86.98.21↔ | Remplacement de générateur d'impulsions de neurostimulateur épidural, système à plusieurs électrodes, rechargeable |
| 86.95.22↔ | Remplacement de générateur d'impulsions de neurostimulateur périphérique, système à plusieurs électrodes, non rechargeable | 86.98.22↔ | Remplacement de générateur d'impulsions de neurostimulateur périphérique, système à plusieurs électrodes, rechargeable |
| 86.95.99↔ | Insertion ou remplacement de générateur d'impulsions de neurostimulateur, système à plusieurs électrodes, non spécifié comme étant rechargeable, autre | 86.98.99↔ | Insertion ou remplacement de générateur d'impulsions de neurostimulateur, système à plusieurs électrodes, autre |

ADRG B22

Implantation d'une pompe à médicaments

Procédure dans le tableau B22-1

DRG B22Z

Implantation d'une pompe à médicaments

procédure B22-1

| | | | |
|-----------|--|-----------|--|
| 86.06.10↔ | Implantation d'une pompe de perfusion totalement implantable pour perfusion intraventriculaire avec profil journalier variable programmable | 86.08.10↔ | Remplacement d'une pompe de perfusion totalement implantable pour perfusion intraventriculaire avec profil journalier variable programmable |
| 86.06.11↔ | Implantation d'une pompe de perfusion totalement implantable pour perfusion intraventriculaire à débit constant (mue par pression de gaz) | 86.08.11↔ | Remplacement d'une pompe de perfusion totalement implantable pour perfusion intraventriculaire à débit constant (mue par pression de gaz) |
| 86.06.20↔ | Implantation d'une pompe de perfusion totalement implantable pour perfusion intrathécale et épidurale avec profil journalier variable programmable | 86.08.20↔ | Remplacement d'une pompe de perfusion totalement implantable pour perfusion intrathécale et épidurale avec profil journalier variable programmable |
| 86.06.21↔ | Implantation d'une pompe de perfusion totalement implantable pour perfusion intrathécale et épidurale à débit constant (mue par pression de gaz) | 86.08.21↔ | Remplacement d'une pompe de perfusion totalement implantable pour perfusion intrathécale et épidurale à débit constant (mue par pression de gaz) |

ADRG B36**Traitement complexe de soins intensifs > 392 / 552 points pour maladies et troubles du système nerveux**

Traitement complexe de soins intensifs > 392 / 552 points et aucun(e) procédure dans tableau B36-1

DRG B36A**Traitement complexe de soins intensifs > 1470 / 1656 points pour maladies et troubles du système nerveux**

Procédure dans le tableau B36-2

DRG B36B**Traitement complexe de soins intensifs > 392 / 552 points avec procédure opératoire complexe ou traitement complexe de soins intensifs > 980 / 1104 points pour maladies et troubles du système nerveux**

Traitement complexe de soins intensifs > 392 / 552 points et Procédures opératoires complexes ou Traitement complexe de soins intensifs > 980 / 1104 points

DRG B36C**Traitement complexe de soins intensifs > 392 / 552 points sans procédure opératoire complexe pour maladies et troubles du système nerveux****procédure B36-1**

| | | | |
|------------|--|------------|--|
| 93.89.11†↔ | Rééducation neurologique et neurochirurgicale précoce, 14 jours (minimum) à 20 jours (maximum) de traitement | 93.89.14†↔ | Rééducation neurologique et neurochirurgicale précoce, 42 jours (minimum) à 55 jours (maximum) de traitement |
| 93.89.12†↔ | Rééducation neurologique et neurochirurgicale précoce, 21 jours (minimum) à 27 jours (maximum) de traitement | 93.89.15†↔ | Rééducation neurologique et neurochirurgicale précoce, 56 jours (minimum) de traitement |
| 93.89.13†↔ | Rééducation neurologique et neurochirurgicale précoce, 28 jours (minimum) à 41 jours (maximum) de traitement | | |

procédure B36-2

| | | | |
|------------|--|------------|--|
| 99.b7.1a†↔ | Traitement complexe de médecine intensive, 1657 à 1932 points de dépense | 99.b7.1m†↔ | Traitement complexe de médecine intensive, 13801 à 16560 points de dépense |
| 99.b7.1b†↔ | Traitement complexe de médecine intensive, 1933 à 2208 points de dépense | 99.b7.1n†↔ | Traitement complexe de médecine intensive, 16561 à 19320 points de dépense |
| 99.b7.1c†↔ | Traitement complexe de médecine intensive, 2209 à 2484 points de dépense | 99.b7.1o†↔ | Traitement complexe de médecine intensive, 19321 points de dépense et plus |
| 99.b7.1d†↔ | Traitement complexe de médecine intensive, 2485 à 2760 points de dépense | 99.b7.27†↔ | Traitement complexe de médecine intensive chez l'enfant (procédure de base), 1471 à 1764 points de dépense |
| 99.b7.1e†↔ | Traitement complexe de médecine intensive, 2761 à 3220 points de dépense | 99.b7.28†↔ | Traitement complexe de médecine intensive chez l'enfant (procédure de base), 1765 à 2058 points de dépense |
| 99.b7.1f†↔ | Traitement complexe de médecine intensive, 3221 à 3680 points de dépense | 99.b7.2a†↔ | Traitement complexe de médecine intensive chez l'enfant (procédure de base), 2059 à 2352 points de dépense |
| 99.b7.1g†↔ | Traitement complexe de médecine intensive, 3681 à 4600 points de dépense | 99.b7.2b†↔ | Traitement complexe de médecine intensive chez l'enfant (procédure de base), 2353 à 2646 points de dépense |
| 99.b7.1h†↔ | Traitement complexe de médecine intensive, 4601 à 5520 points de dépense | 99.b7.2c†↔ | Traitement complexe de médecine intensive chez l'enfant (procédure de base), 2647 à 2940 points de dépense |
| 99.b7.1i†↔ | Traitement complexe de médecine intensive, 5521 à 7360 points de dépense | 99.b7.2d†↔ | Traitement complexe de médecine intensive chez l'enfant (procédure de base), 2941 à 3430 points de dépense |
| 99.b7.1j†↔ | Traitement complexe de médecine intensive, 7361 à 9200 points de dépense | 99.b7.2e†↔ | Traitement complexe de médecine intensive chez l'enfant (procédure de base), 3431 à 3920 points de dépense |
| 99.b7.1k†↔ | Traitement complexe de médecine intensive, 9201 à 11040 points de dépense | 99.b7.2f†↔ | Traitement complexe de médecine intensive chez l'enfant (procédure de base), 3921 à 4410 points de dépense |
| 99.b7.1l†↔ | Traitement complexe de médecine intensive, 11041 à 13800 points de dépense | 99.b7.2g†↔ | Traitement complexe de médecine intensive chez l'enfant (procédure de base), 4411 à 4900 points de dépense |

| | | | |
|------------|---|------------|--|
| 99.b7.2h†↔ | Traitement complexe de médecine intensive chez l'enfant (procédure de base), 4901 à 5880 points de dépense | 99.b7.2m†↔ | Traitement complexe de médecine intensive chez l'enfant (procédure de base), 11761 à 13720 points de dépense |
| 99.b7.2i†↔ | Traitement complexe de médecine intensive chez l'enfant (procédure de base), 5881 à 6860 points de dépense | 99.b7.2n†↔ | Traitement complexe de médecine intensive chez l'enfant (procédure de base), 13721 à 16660 points de dépense |
| 99.b7.2j†↔ | Traitement complexe de médecine intensive chez l'enfant (procédure de base), 6861 à 7840 points de dépense | 99.b7.2o†↔ | Traitement complexe de médecine intensive chez l'enfant (procédure de base), 16661 à 19600 points de dépense |
| 99.b7.2k†↔ | Traitement complexe de médecine intensive chez l'enfant (procédure de base), 7841 à 9800 points de dépense | 99.b7.2p†↔ | Traitement complexe de médecine intensive chez l'enfant (procédure de base), 19601 points de dépense et plus |
| 99.b7.2l†↔ | Traitement complexe de médecine intensive chez l'enfant (procédure de base), 9801 à 11760 points de dépense | | |

ADRG B39**Traitement neurologique complexe de l'accident vasculaire cérébral aigu avec procédure particulière**

Au moins un(e) procédure dans le tableau B39-2 et (Procédures opératoires particulières ou procédure dans le tableau B39-3) et diagnostic principal dans le tableau B39-1

DRG B39A**Traitement neurologique complexe d'accident vasculaire cérébral aigu avec procédure particulière, plus de 72 heures avec intervention complexe ou avec procédures de complication**

Procédure dans le tableau B39-4 et (au moins un(e) procédure dans le tableau B39-5 et (PCCL > 3 ou Durée de la ventilation artificielle > 95 heures ou au moins un(e) procédure dans le tableau B39-6) ou procédure dans le tableau B39-7 ou (au moins un(e) procédure dans le tableau B39-8 ou au moins un(e) procédure dans le tableau B39-9 et PCCL > 3) et Durée de la ventilation artificielle > 95 heures) et (procédure dans le tableau B39-10 ou PCCL > 3 ou Durée de la ventilation artificielle > 95 heures) ou Procédures de complications

DRG B39B**Traitement neurologique complexe d'accident vasculaire cérébral aigu avec procédure particulière, jusqu'à 72 heures avec intervention complexe, ou plus de 72 heures, sans intervention complexe, sans procédures de complication**

Procédure dans le tableau B39-11 et (au moins un(e) procédure dans le tableau B39-5 et (PCCL > 3 ou Durée de la ventilation artificielle > 95 heures ou au moins un(e) procédure dans le tableau B39-6) ou procédure dans le tableau B39-7 ou (au moins un(e) procédure dans le tableau B39-8 ou au moins un(e) procédure dans le tableau B39-9 et PCCL > 3) et Durée de la ventilation artificielle > 95 heures) et (procédure dans le tableau B39-10 ou PCCL > 3 ou Durée de la ventilation artificielle > 95 heures) ou procédure dans le tableau B39-4

DRG B39C**Traitement neurologique complexe d'accident vasculaire cérébral aigu avec procédure particulière, sans intervention complexe, sans procédures de complication**01
B39**diagnostic B39-1**

| | | | |
|--------|--|--------|--|
| G45.02 | Syndrome vertébro-basilaire: Régression totale en 1 à 24 heures | G45.49 | Amnésie globale transitoire: Évolution de la Régression non précisée |
| G45.03 | Syndrome vertébro-basilaire: Régression totale en moins d'une heure | G45.82 | Autres accidents ischémiques cérébraux transitoires et syndromes apparentés: Régression totale en 1 à 24 heures |
| G45.09 | Syndrome vertébro-basilaire: Évolution de la Régression non précisée | G45.83 | Autres accidents ischémiques cérébraux transitoires et syndromes apparentés: Régression totale en moins d'une heure |
| G45.12 | Syndrome carotidien (hémisphérique): Régression totale en 1 à 24 heures | G45.89 | Autres accidents ischémiques cérébraux transitoires et syndromes apparentés: Évolution de la Régression non précisée |
| G45.13 | Syndrome carotidien (hémisphérique): Régression totale en moins d'une heure | G45.92 | Accident ischémique cérébral transitoire, sans précision: Régression totale en 1 à 24 heures |
| G45.19 | Syndrome carotidien (hémisphérique): Évolution de la Régression non précisée | G45.93 | Accident ischémique cérébral transitoire, sans précision: Régression totale en moins d'une heure |
| G45.22 | Accident ischémique transitoire de territoires artériels précérébraux multiples et bilatéraux: Régression totale en 1 à 24 heures | G45.99 | Accident ischémique cérébral transitoire, sans précision: Évolution de la Régression non précisée |
| G45.23 | Accident ischémique transitoire de territoires artériels précérébraux multiples et bilatéraux: Régression totale en moins d'une heure | G93.4 | Encéphalopathie, sans précision |
| G45.29 | Accident ischémique transitoire de territoires artériels précérébraux multiples et bilatéraux: Évolution de la Régression non précisée | G96.8 | Autres affections précisées du système nerveux central |
| G45.32 | Amaurose fugace: Régression totale en 1 à 24 heures | I60.0 | Hémorragie sous-arachnoïdienne de la bifurcation et du siphon carotidien |
| G45.33 | Amaurose fugace: Régression totale en moins d'une heure | I60.1 | Hémorragie sous-arachnoïdienne de l'artère cérébrale moyenne |
| G45.39 | Amaurose fugace: Évolution de la Régression non précisée | I60.2 | Hémorragie sous-arachnoïdienne de l'artère communicante antérieure |
| G45.42 | Amnésie globale transitoire: Régression totale en 1 à 24 heures | I60.3 | Hémorragie sous-arachnoïdienne de l'artère communicante postérieure |
| G45.43 | Amnésie globale transitoire: Régression totale en moins d'une heure | I60.4 | Hémorragie sous-arachnoïdienne de l'artère basilaire |
| | | I60.5 | Hémorragie sous-arachnoïdienne de l'artère vertébrale |
| | | I60.6 | Hémorragie sous-arachnoïdienne d'autres artères intracrâniennes |

| | | | |
|--------|--|--------|---|
| 160.7 | Hémorragie sous-arachnoïdienne d'une artère intracrânienne, sans précision | 163.6 | Infarctus cérébral dû à une thrombose veineuse cérébrale, non pyogène |
| 160.8 | Autres hémorragies sous-arachnoïdiennes | 163.8 | Autres infarctus cérébraux |
| 160.9 | Hémorragie sous-arachnoïdienne, sans précision | 163.9 | Infarctus cérébral, sans précision |
| 161.0 | Hémorragie intracérébrale hémisphérique, sous-corticale | 164 | Accident vasculaire cérébral, non précisé comme étant hémorragique ou par infarctus |
| 161.1 | Hémorragie intracérébrale hémisphérique, corticale | 165.0 | Occlusion et sténose de l'artère vertébrale |
| 161.2 | Hémorragie intracérébrale hémisphérique, non précisée | 165.1 | Occlusion et sténose de l'artère basilaire |
| 161.3 | Hémorragie intracérébrale du tronc cérébral | 165.2 | Occlusion et sténose de l'artère carotide |
| 161.4 | Hémorragie intracérébrale cérébelleuse | 165.3 | Occlusion et sténose des artères précérébrales, multiples et bilatérales |
| 161.5 | Hémorragie intracérébrale intraventriculaire | 165.8 | Occlusion et sténose d'une autre artère précérébrale |
| 161.6 | Hémorragie intracérébrale, localisations multiples | 165.9 | Occlusion et sténose d'une artère précérébrale, sans précision |
| 161.8 | Autres hémorragies intracérébrales | 166.0 | Occlusion et sténose de l'artère cérébrale moyenne |
| 161.9 | Hémorragie intracérébrale, sans précision | 166.1 | Occlusion et sténose de l'artère cérébrale antérieure |
| 162.00 | Hémorragie sous-durale (aiguë) (non traumatique): Aiguë | 166.2 | Occlusion et sténose de l'artère cérébrale postérieure |
| 162.01 | Hémorragie sous-durale (aiguë) (non traumatique): Subaiguë | 166.3 | Occlusion et sténose des artères cérébelleuses |
| 162.02 | Hémorragie sous-durale (aiguë) (non traumatique): Chronique | 166.4 | Occlusion et sténose des artères cérébrales, multiples et bilatérales |
| 162.09 | Hémorragie sous-durale (aiguë) (non traumatique): Non précisée | 166.8 | Occlusion et sténose d'une autre artère cérébrale |
| 162.1 | Hémorragie extradurale non traumatique | 166.9 | Occlusion et sténose d'une artère cérébrale, sans précision |
| 162.9 | Hémorragie intracrânienne (non traumatique), sans précision | 167.0 | Dissection d'artères cérébrales |
| 163.0 | Infarctus cérébral dû à une thrombose des artères précérébrales | 167.10 | Anévrisme cérébral (acquis) |
| 163.1 | Infarctus cérébral dû à une embolie des artères précérébrales | 167.11 | Fistule artérioveineuse cérébrale (acquise) |
| 163.2 | Infarctus cérébral dû à une occlusion ou sténose des artères précérébrales, de mécanisme non précisé | 172.0 | Anévrisme et dissection de l'artère carotide |
| 163.3 | Infarctus cérébral dû à une thrombose des artères cérébrales | 172.5 | Anévrisme et dissection d'une autre artère précérébrale |
| 163.4 | Infarctus cérébral dû à une embolie des artères cérébrales | 172.6 | Anévrisme et dissection de l'artère vertébrale |
| 163.5 | Infarctus cérébral dû à une occlusion ou sténose des artères cérébrales, de mécanisme non précisé | | |

procédure B39-2

| | | | |
|------------|--|------------|--|
| 99.ba.11†↔ | Traitement neurologique complexe de l'AVC aigu en stroke center (SC), de 24 heures au minimum à 72 heures au maximum | 99.ba.22†↔ | Autre traitement neurologique complexe de l'AVC en stroke unit (SU), plus de 72 heures |
| 99.ba.12†↔ | Traitement neurologique complexe de l'AVC aigu en stroke center (SC), de plus de 72 heures | 99.ba.32†↔ | Traitement neurologique complexe de l'AVC aigu en service consiliaire neurologique à distance, plus de 72 heures |

procédure B39-3

| | | | |
|-----------|--|-----------|--|
| 00.63↔ | Insertion percutanée de stent(s) d'artère carotide | 39.76.69↔ | Thrombectomie percutanée de vaisseau(x) (extracrânien(s)) précérébral(aux), autre |
| 00.64↔ | Insertion percutanée de stent(s) dans d'autres artères précérébrales (extracrâniennes) | 39.76.70↔ | Extraction endovasculaire percutanée de corps étranger de vaisseaux extracrâniens de la tête et du cou |
| 00.65.00↔ | Insertion percutanée d'autre(s) stent(s) vasculaire(s) intracrânien(s), SAP | 39.76.99↔ | Intervention endovasculaire transluminale percutanée sur vaisseau(x) (extracrânien(s)) précérébral(aux), autre |
| 00.65.11↔ | Insertion transluminale percutanée de micro-stent(s) vasculaires intracrâniens | 39.77.00↔ | Intervention endovasculaire transluminale percutanée sur vaisseau(x) intracrânien(s), SAP |
| 00.65.99↔ | Insertion percutanée d'autre(s) stent(s) vasculaire(s) intracrânien(s), autre | 39.77.10↔ | Angioplastie percutanée à ballonnet de vaisseau(x) intracrânien(s) |
| 39.76.00↔ | Intervention endovasculaire transluminale percutanée sur vaisseau(x) (extracrânien(s)) précérébral(aux), SAP | 39.77.20↔ | Bladeangioplastie percutanée de vaisseau(x) intracrânien(s) |
| 39.76.10↔ | Angioplastie percutanée à ballonnet de vaisseau(x) (extracrânien(s)) précérébral(aux) | 39.77.30↔ | Angioplastie percutanée au laser de vaisseau(x) intracrânien(s) |
| 39.76.20↔ | Angioplastie percutanée de vaisseau(x) (extracrânien(s)) précérébral(aux), système à lame rotative ou multilames | 39.77.40↔ | Athérectomie percutanée de vaisseau(x) intracrânien(s) |
| 39.76.30↔ | Angioplastie percutanée au laser de vaisseau(x) (extracrânien(s)) précérébral(aux) | 39.77.50↔ | Thrombectomie percutanée sélective de vaisseau(x) intracrânien(s) |
| 39.76.40↔ | Athérectomie percutanée de vaisseau(x) (extracrânien(s)) précérébral(aux) | 39.77.60↔ | Thrombectomie percutanée de vaisseau(x) intracrânien(s), SAP |
| 39.76.50↔ | Thrombolyse percutanée sélective de vaisseaux extracrâniens de la tête et du cou | 39.77.61↔ | Thrombectomie percutanée à lame rotative de vaisseau(x) intracrânien(s) |
| 39.76.60↔ | Thrombectomie percutanée de vaisseau(x) (extracrânien(s)) précérébral(aux), SAP | 39.77.62↔ | Thrombectomie percutanée de vaisseau(x) intracrânien(s) assistée par stent |
| 39.76.61↔ | Thrombectomie percutanée à lame rotative de vaisseau(x) (extracrânien(s)) précérébral(aux) | 39.77.69↔ | Thrombectomie percutanée de vaisseau(x) intracrânien(s), autre |
| 39.76.62↔ | Thrombectomie percutanée de vaisseau(x) extracrânien(s) assistée par stent | 39.77.70↔ | Extraction endovasculaire percutanée de corps étranger de vaisseau(x) intracrânien(s) |
| | | 39.77.99↔ | Intervention endovasculaire transluminale percutanée sur vaisseau(x) intracrânien(s), autre |

procédure B39-4

| | |
|------------|--|
| 99.ba.12†↔ | Traitement neurologique complexe de l'AVC aigu en stroke center (SC), de plus de 72 heures |
|------------|--|

procédure B39-5

| | | | |
|-----------|--|-----------|--|
| 00.65.00↔ | Insertion percutanée d'autre(s) stent(s) vasculaire(s) intracrânien(s), SAP | 01.25.14↔ | Autre craniectomie, insertion de matériel alloplastique ou de réservoir médicamenteux dans les os crâniens ou l'espace épidural |
| 00.65.11↔ | Insertion transluminale percutanée de micro-stent(s) vasculaires intracrâniens | 01.25.19↔ | Autre craniectomie pour drainage de liquide épidural ou pour d'autres raisons |
| 00.65.99↔ | Insertion percutanée d'autre(s) stent(s) vasculaire(s) intracrânien(s), autre | 01.25.20↔ | Autre craniectomie, recraniectomie avec mise en place de drain |
| 01.12.00↔ | Biopsie de méninges cérébrales à ciel ouvert, SAP | 01.25.21↔ | Autre craniectomie, recraniectomie pour ablation de matériel alloplastique ou de réservoir médicamenteux des os crâniens ou de l'espace épidural |
| 01.12.10↔ | Biopsie stéréotaxique de méninges cérébrales, à ciel ouvert | 01.25.99↔ | Autre craniectomie, autre |
| 01.12.99↔ | Biopsie de méninges cérébrales à ciel ouvert, autre | 01.26↔ | Insertion et remplacement de cathéter dans la cavité crânienne ou le tissu cérébral |
| 01.14.00↔ | Biopsie du cerveau à ciel ouvert, SAP | 01.29.00↔ | Révision (sans remplacement) de cathéter(s) de la cavité crânienne ou de tissu cérébral, SAP |
| 01.14.10↔ | Biopsie stéréotaxique du cerveau à ciel ouvert | 01.29.10↔ | Révision stéréotaxique (sans remplacement) de cathéter(s) intracérébral(aux) pour perfusion intraventriculaire |
| 01.14.99↔ | Biopsie du cerveau à ciel ouvert, autre | 01.29.99↔ | Révision (sans remplacement) de cathéter(s) de la cavité crânienne ou de tissu cérébral, autre |
| 01.15↔ | Biopsie du crâne | 01.39.00↔ | Autre incision du cerveau, SAP |
| 01.21↔ | Incision et drainage de sinus crânien | 01.39.19↔ | Autre incision du cerveau, évacuation d'autre liquide intracérébral |
| 01.22↔ | Ablation d'électrode(s) de neurostimulateur intracrânien | 01.39.29↔ | Autre incision du cerveau, évacuation stéréotaxique d'autre liquide intracrânien |
| 01.23.00↔ | Réouverture de site de craniotomie [Recraniotomie], SAP | 01.39.30↔ | Autre incision du cerveau, extraction de corps étranger intracérébral |
| 01.23.10↔ | Recraniotomie avec mise en place de drain | 01.39.40↔ | Mise en place de dispositif de drainage externe de liquide céphalo-rachidien (ventriculaire, cisternal, sous-dural) |
| 01.23.20↔ | Recraniotomie avec ablation de matériel alloplastique ou de réservoir médicamenteux des os crâniens | 01.39.41↔ | Mise en place de réservoir de liquide céphalo-rachidien (ventriculaire, cisternal, sous-dural) |
| 01.23.21↔ | Recraniotomie avec ablation de matériel alloplastique ou de réservoir médicamenteux de l'espace épidural | 01.39.42↔ | Enlèvement de réservoir de liquide céphalo-rachidien (ventriculaire, cisternal, sous-dural) |
| 01.23.29↔ | Recraniotomie avec ablation d'autre matériel | 01.39.50↔ | Enlèvement d'implant intracrânien |
| 01.23.99↔ | Recraniotomie, autre | 01.39.99↔ | Autre incision du cerveau, autre |
| 01.24.00↔ | Autre craniotomie, SAP | 01.51.00↔ | Excision de tissu ou de lésion méningée cérébrale, SAP |
| 01.24.10↔ | Autre craniotomie avec décompression | 01.51.10↔ | Excision de tissu tumoral des méninges cérébrales avec préparation de tissus adjacents infiltrés |
| 01.24.11↔ | Autre craniotomie pour évacuation d'hématome épidural | 01.51.99↔ | Excision de tissu ou de lésion méningée cérébrale, autre |
| 01.24.12↔ | Autre craniotomie pour évacuation d'empyème épidural | 01.52.00↔ | Hémisphérectomie, SAP |
| 01.24.13↔ | Autre craniotomie, insertion de matériel alloplastique ou de réservoir médicamenteux dans les os crâniens ou l'espace épidural | 01.52.10↔ | Hémisphérectomie, tissu intracérébral de tumeur cérébrale primaire |
| 01.24.14↔ | Autre craniotomie, ablation de matériel alloplastique ou de réservoir médicamenteux des os crâniens ou de l'espace épidural | 01.52.11↔ | Hémisphérectomie, tissu intracérébral de tumeur cérébrale d'origine non cérébrale |
| 01.24.15↔ | Autre craniotomie, extraction de corps étranger des os crâniens ou de l'espace épidural | 01.52.99↔ | Hémisphérectomie, autre |
| 01.24.16↔ | Autre craniotomie pour autre drainage de liquide épidural ou pour d'autres raisons | 01.53.00↔ | Lobectomie du cerveau, SAP |
| 01.24.20↔ | Craniotomie, abord par la calotte crânienne, SAP | 01.53.10↔ | Lobectomie du cerveau, tissu intracérébral de tumeur cérébrale primaire |
| 01.24.22↔ | Craniotomie stéréotaxique, abord par la calotte crânienne | 01.53.11↔ | Lobectomie du cerveau, tissu intracérébral de tumeur cérébrale d'origine non cérébrale |
| 01.24.29↔ | Craniotomie, abord par la calotte crânienne, autre | 01.53.99↔ | Lobectomie du cerveau, autre |
| 01.24.30↔ | Abord de la base du crâne, SAP | 01.59.00↔ | Autre excision ou destruction de tissus ou de lésion du cerveau, SAP |
| 01.24.31↔ | Abord de la base du crâne, voie transorale | 01.59.10↔ | Autre excision de tissu intracérébral de tumeur cérébrale primaire |
| 01.24.32↔ | Abord de la base du crâne, voie transorale, avec division du voile du palais | 01.59.11↔ | Autre excision de tissu intracérébral de tumeur cérébrale d'origine non cérébrale |
| 01.24.33↔ | Abord de la base du crâne, voie transorale, avec division du voile du palais et du palais osseux | 01.59.12↔ | Autre excision de tissus ou de lésion du cerveau, débridement de contusion cérébrale |
| 01.24.34↔ | Abord de la base du crâne, voie transsphénoïdale | 01.59.19↔ | Autre excision de tissus ou de lésion du cerveau, autre |
| 01.24.35↔ | Abord de la base du crâne, voie transethmoïdale | 01.59.20↔ | Autre destruction de tissu intracérébral de tumeur cérébrale primaire |
| 01.24.36↔ | Abord de la base du crâne, voie transmastoïdienne | 01.59.21↔ | Autre destruction de tissu intracérébral de tumeur cérébrale d'origine non cérébrale |
| 01.24.37↔ | Abord de la base du crâne, voie translabyrinthique | 01.59.29↔ | Autre destruction de tissus ou de lésion du cerveau, autre |
| 01.24.38↔ | Abord de la base du crâne, voie transpyramidale | 01.59.99↔ | Autre excision ou destruction de lésion ou de tissus du cerveau, autre |
| 01.24.39↔ | Abord de la base du crâne, autre | 01.6x.10↔ | Excision et destruction de tissu tumoral de la base du crâne |
| 01.24.3a↔ | Abord de la base du crâne, voie transcondyloïde | 01.6x.11↔ | Excision et destruction de tissu tumoral de la calotte crânienne |
| 01.24.3b↔ | Abord de la base du crâne, voie transorbitaire | 01.6x.20↔ | Excision et destruction d'autre tissu pathologique de la base du crâne |
| 01.24.3c↔ | Abord de la base du crâne, avec ostéotomie type Le Fort I | | |
| 01.24.3d↔ | Abord de la base du crâne, voie transnasale-transcribriforme | | |
| 01.24.3e↔ | Abord de la base du crâne, voie transnasale-transclivale | | |
| 01.24.3f↔ | Abord de la base du crâne, voie transorale-transclivale | | |
| 01.24.3g↔ | Abord de la base du crâne, voie transnasale-transptérygoïdienne | | |
| 01.24.99↔ | Autre craniotomie, autre | | |
| 01.25.00↔ | Autre craniectomie, SAP | | |
| 01.25.10↔ | Autre craniectomie avec décompression | | |
| 01.25.11↔ | Autre craniectomie pour évacuation d'hématome épidural | | |
| 01.25.12↔ | Autre craniectomie pour évacuation d'empyème épidural | | |
| 01.25.13↔ | Autre craniectomie, extraction de corps étranger des os crâniens ou de l'espace épidural | | |

| | | | |
|-----------|--|-----------|---|
| 01.6x.21↔ | Excision et destruction d'autre tissu pathologique de la calotte crânienne | 02.99.12↔ | Implantation stéréotaxique de tissus dans le crâne, le cerveau et les méninges cérébrales |
| 01.6x.22↔ | Excision et destruction d'autre tissu pathologique de la base et de la calotte crâniennes (avec méninges) | 02.99.13↔ | Instillation stéréotaxique de médicaments en tant qu'intervention indépendante |
| 02.01↔ | Ouverture de suture crânienne | 02.99.14↔ | Implantation, révision ou remplacement stéréotaxique de cathéter(s) intracérébral(aux) pour perfusion intraventriculaire |
| 02.02↔ | Élévation de fragments osseux résultant de fracture du crâne | 02.99.20↔ | Conversion d'une dérivation (drainage) de liquide céphalo-rachidien en une dérivation multiple |
| 02.03↔ | Confection de volet osseux crânien | 02.99.29↔ | Autre révision et enlèvement de dérivation de liquide céphalo-rachidien |
| 02.04.00↔ | Grefte d'os crânien, SAP | 02.99.30↔ | Implantation ou remplacement de capteur de mesure intracrânien |
| 02.04.10↔ | Grefte d'os crânien, voûte du crâne | 02.99.31↔ | Révision (sans remplacement) de capteur de mesure intracrânien |
| 02.04.99↔ | Grefte d'os crânien, autre | 02.99.40↔ | Implantation ou remplacement de neuroprothèse |
| 02.05.00↔ | Insertion de plaques aux niveaux des os crâniens, SAP | 02.99.41↔ | Révision (sans remplacement) de neuroprothèse |
| 02.05.10↔ | Insertion d'un implant CAD au niveau des os de la boîte crânienne sans participation des os de la face, défaut simple | 02.99.50↔ | Implantation et enlèvement de système de cathéter à ballonnet pour brachythérapie intracérébrale |
| 02.05.11↔ | Insertion d'un implant CAD au niveau des os de la boîte crânienne sans participation des os de la face, défaut important ou complexe | 02.99.70↔ | Révision (sans remplacement) d'électrode(s) de neurostimulateur intracrânien, SAP |
| 02.05.20↔ | Insertion d'un implant CAD au niveau des os de la boîte crânienne avec participation orbitaire, temporale ou frontale, jusqu'à 2 régions | 02.99.71↔ | Révision (sans remplacement) d'électrode(s) de neurostimulateur intracrânien, stéréotaxique, système permanent à une électrode pour stimulation permanente |
| 02.05.30↔ | Insertion d'un implant CAD au niveau des os de la boîte crânienne avec participation de plusieurs régions de la face, 3 régions et plus | 02.99.72↔ | Révision (sans remplacement) d'électrode(s) de neurostimulateur intracrânien, stéréotaxique, système permanent à plusieurs électrodes pour stimulation permanente |
| 02.05.41↔ | Réinsertion de plaque osseuse autologue au niveau de la boîte crânienne | 02.99.79↔ | Révision (sans remplacement) d'électrode(s) de neurostimulateur intracrânien, autre |
| 02.05.99↔ | Insertion de plaques aux niveaux des os crâniens, autre | 02.99.90↔ | Autre opération stéréotaxique du crâne, du cerveau et des méninges cérébrales |
| 02.06.00↔ | Autre ostéoplastie crânienne, SAP | 04.01.00↔ | Excision de neurinome du nerf auditif, SAP |
| 02.06.10↔ | Cranioplastie fronto-orbitaire pour transposition | 04.01.10↔ | Excision de neurinome du nerf auditif par craniotomie |
| 02.06.20↔ | Reconstruction de la boîte crânienne sans participation des os faciaux, avec un implant simple (ciment osseux, matériau alloplastique) | 04.01.11↔ | Excision de neurinome du nerf auditif, par voie translabyrinthique |
| 02.06.30↔ | Reconstruction de la boîte crânienne et des os faciaux avec un implant simple (ciment osseux, matériau alloplastique) | 04.01.99↔ | Excision de neurinome du nerf auditif, autre |
| 02.06.99↔ | Autre ostéoplastie crânienne (cranioplastie), autre | 04.41↔ | Décompression de la racine du nerf trijumeau |
| 02.07↔ | Enlèvement de plaque crânienne | 07.13.00↔ | Biopsie de la glande hypophyse, par voie transfrontale, SAP |
| 02.11↔ | Suture simple de la dure-mère cérébrale | 07.13.10↔ | Biopsie fermée [percutanée] [à l'aiguille] de la glande hypophyse, par voie transfrontale |
| 02.12.00↔ | Autre réparation de méninges cérébrales, SAP | 07.13.11↔ | Biopsie ouverte de la glande hypophyse, par voie transfrontale |
| 02.12.10↔ | Autre réparation de méninges cérébrales sans cranioplastie | 07.13.12↔ | Biopsie stéréotaxique de la glande hypophyse, par voie transfrontale |
| 02.12.20↔ | Autre réparation de méninges cérébrales avec cranioplastie | 07.13.99↔ | Biopsie de la glande hypophyse par voie transfrontale, autre |
| 02.12.21↔ | Autre duroplastie avec cranioplastie de la convexité | 07.14.00↔ | Biopsie de la glande hypophyse par voie transsphénoïdale, SAP |
| 02.12.22↔ | Autre duroplastie avec cranioplastie de la charnière crânio-cervicale | 07.14.10↔ | Biopsie fermée [percutanée] [à l'aiguille] de la glande hypophyse par voie transsphénoïdale |
| 02.12.31↔ | Duroplastie fronto-basale avec lambeau pédiculé | 07.14.11↔ | Biopsie ouverte de la glande hypophyse, par voie transsphénoïdale |
| 02.12.99↔ | Autre réparation de méninges cérébrales, autre | 07.14.12↔ | Biopsie stéréotaxique de la glande hypophyse, par voie transsphénoïdale |
| 02.13↔ | Ligature de vaisseaux méningés | 07.14.99↔ | Biopsie de la glande hypophyse par voie transsphénoïdale, autre |
| 02.14↔ | Excision du plexus choroïde | 07.15↔ | Biopsie de glande hypophyse, par voie non précisée |
| 02.51.00↔ | Synangiose, SAP | 07.17.00↔ | Biopsie de la glande pinéale, SAP |
| 02.51.11↔ | EDAS (encéphalo-duro-artério-synangiose) | 07.17.10↔ | Biopsie fermée [percutanée] [à l'aiguille] de la glande pinéale |
| 02.51.12↔ | EDAS (encéphalo-duro-artério-synangiose), application de la dure-mère inversée sur le cortex cérébral | 07.17.11↔ | Biopsie ouverte de la glande pinéale |
| 02.51.13↔ | EDAS (encéphalo-duro-artério-synangiose), application d'une artère et de la dure-mère inversée sur le cortex cérébral | 07.17.12↔ | Biopsie stéréotaxique de la glande pinéale |
| 02.51.14↔ | EMS (encéphalo-myo-synangiose) | 07.17.99↔ | Biopsie de la glande pinéale, autre |
| 02.51.15↔ | EGPS (encéphalo-galéo-périosto-synangiose) | 07.51↔ | Exploration du champ épiphysaire |
| 02.51.99↔ | Synangiose, autre | 07.52↔ | Incision de l'épiphysaire |
| 02.92↔ | Réparation du cerveau | 07.53↔ | Excision partielle de l'épiphysaire |
| 02.93.00↔ | Implantation ou remplacement d'électrode(s) de neurostimulateur intracrânien, SAP | 07.54↔ | Excision totale de l'épiphysaire |
| 02.93.10↔ | Implantation ou remplacement de micro-électrode(s) temporaire(s) de dérivation et de stimulation monoculaire | 07.59↔ | Autres opérations de l'épiphysaire |
| 02.93.11↔ | Implantation ou remplacement de micro-électrode(s) temporaire(s) de dérivation et de stimulation multiloculaire | 07.61↔ | Excision partielle de l'hypophyse par voie sous-frontale |
| 02.93.20↔ | Implantation ou remplacement de micro-électrode(s) permanente(s) de dérivation et de stimulation monoculaire | 07.62↔ | Excision partielle de l'hypophyse, voie transsphénoïdale |
| 02.93.21↔ | Implantation ou remplacement de micro-électrode(s) permanente(s) de dérivation et de stimulation multiloculaire | 07.63↔ | Excision partielle de l'hypophyse, approche non précisée |
| 02.93.99↔ | Implantation ou remplacement d'électrode(s) de neurostimulateur intracrânien, autre | 07.64↔ | Excision totale de l'hypophyse, voie sous-frontale |
| 02.96↔ | Insertion d'électrodes sphénoïdales | 07.65↔ | Excision totale de l'hypophyse, voie transsphénoïdale |
| 02.99.10↔ | Interventions stéréotaxiques au niveau du liquide céphalo-rachidien | 07.68↔ | Excision totale de l'hypophyse, autre voie précisée |
| 02.99.11↔ | Implantation et explantation stéréotaxique de matériel radioactif en tant qu'intervention indépendante | 07.69↔ | Excision totale de l'hypophyse, approche non précisée |
| | | 07.71↔ | Exploration de la fosse hypophysaire |
| | | 07.72↔ | Incision de l'hypophyse |

| | | | |
|-----------|---|-----------|---|
| 07.79↔ | Autre opération de l'hypophyse | 19.29.99↔ | Autre révision de stapédotomie, de stapéductomie et de plastie de l'étrier, autre |
| 16.01↔ | Orbitotomie avec volet osseux | 19.52↔ | Tympanoplastie de type II |
| 16.02↔ | Orbitotomie avec l'insertion d'implant orbitaire | 19.53↔ | Tympanoplastie de type III |
| 16.09↔ | Autre orbitotomie | 19.54↔ | Tympanoplastie de type IV |
| 16.51.00↔ | Exentération d'orbite avec ablation de structure adjacente, SAP | 19.55↔ | Tympanoplastie de type V |
| 16.51.10↔ | Exentération d'orbite avec ablation de structure adjacente, avec conservation de la peau palpébrale | 19.56.00↔ | Tympanoplastie et ossiculoplastie, SAP |
| 16.51.11↔ | Exentération d'orbite avec ablation de structure adjacente, sans conservation de la peau palpébrale | 19.56.10↔ | Tympanoplastie avec antrotomie, atticotomie, attico-antrotomie ou mastoïdectomie sans implantation de prothèse ou avec remplacement d'osselet par implant autologue |
| 16.51.99↔ | Exentération d'orbite avec ablation de structure adjacente, autre | 19.56.11↔ | Tympanoplastie avec antrotomie, atticotomie, attico-antrotomie ou mastoïdectomie avec greffe d'implant alloplastique, allogène ou xénogène |
| 16.52.00↔ | Exentération d'orbite avec enlèvement thérapeutique d'os de l'orbite, SAP | 19.56.20↔ | Tympanoplastie avec réalisation d'une cavité d'évidement (cavité ouverte), sans implantation de prothèse ou avec remplacement d'osselet par implant autologue |
| 16.52.10↔ | Exentération d'orbite avec enlèvement thérapeutique d'os de l'orbite, avec conservation de la peau palpébrale | 19.56.21↔ | Tympanoplastie avec réalisation d'une cavité d'évidement (cavité ouverte), avec greffe d'implant alloplastique, allogène ou xénogène |
| 16.52.11↔ | Exentération d'orbite avec enlèvement thérapeutique d'os de l'orbite, sans conservation de la peau palpébrale | 19.56.99↔ | Tympanoplastie et ossiculoplastie, autre |
| 16.52.99↔ | Exentération d'orbite avec enlèvement thérapeutique d'os de l'orbite, autre | 19.6↔ | Révision de tympanoplastie |
| 16.59.00↔ | Autre exentération d'orbite, SAP | 20.23.00↔ | Incision de l'oreille moyenne, SAP |
| 16.59.10↔ | Autre exentération d'orbite avec conservation de la peau palpébrale | 20.23.10↔ | Antrotomie |
| 16.59.11↔ | Autre exentération d'orbite sans conservation de la peau palpébrale | 20.23.11↔ | Atticotomie |
| 16.59.99↔ | Autre exentération d'orbite, autre | 20.23.12↔ | Tympanotomie avec scellement de la membrane de la fenêtre ronde et/ou ovale |
| 16.63↔ | Révision de cavité d'énucléation avec greffe | 20.23.13↔ | Tympanotomie exploratoire |
| 16.64↔ | Autre révision de cavité d'énucléation | 20.23.99↔ | Incision de l'oreille moyenne, autre |
| 16.66↔ | Autre révision après exentération de cavité orbitaire | 20.41↔ | Mastoïdectomie simple |
| 18.71.00↔ | Reconstruction du pavillon de l'oreille, SAP | 20.42.00↔ | Mastoïdectomie radicale, SAP |
| 18.71.10↔ | Reconstruction du pavillon de l'oreille, partielle, SAP | 20.42.10↔ | Mastoïdectomie, avec libération du canal fascial, sans décompression du nerf |
| 18.71.11↔ | Reconstruction du pavillon de l'oreille, partielle, avecpanseur tissulaire | 20.42.11↔ | Mastoïdectomie, avec libération du canal fascial, avec décompression du nerf |
| 18.71.12↔ | Reconstruction du pavillon de l'oreille, partielle, avec lambeau aponévrotique | 20.42.20↔ | Mastoïdectomie, résection subtotale de l'os pétreux (pérosectomie subtotale), SAP |
| 18.71.13↔ | Reconstruction du pavillon de l'oreille, partielle, avec greffe de cartilage | 20.42.21↔ | Mastoïdectomie, résection subtotale de l'os pétreux (pérosectomie subtotale), sans oblitération |
| 18.71.14↔ | Reconstruction du pavillon de l'oreille, partielle, avec lambeau microvasculaire | 20.42.22↔ | Mastoïdectomie, résection subtotale de l'os pétreux (pérosectomie subtotale), avec oblitération de tissus adipeux |
| 18.71.19↔ | Reconstruction du pavillon de l'oreille, partielle, autre | 20.42.23↔ | Mastoïdectomie, résection subtotale de l'os pétreux (pérosectomie subtotale), avec oblitération de tissus musculaires |
| 18.71.20↔ | Reconstruction du pavillon de l'oreille, totale, SAP | 20.42.24↔ | Mastoïdectomie, résection subtotale de l'os pétreux (pérosectomie subtotale), avec oblitération de tissus adipeux et musculaires |
| 18.71.21↔ | Reconstruction du pavillon de l'oreille, totale, avecpanseur tissulaire | 20.42.30↔ | Mastoïdectomie, résection partielle de l'os pétreux, SAP |
| 18.71.22↔ | Reconstruction du pavillon de l'oreille, totale, avec lambeau aponévrotique | 20.42.31↔ | Mastoïdectomie, résection partielle de l'os pétreux, sans oblitération |
| 18.71.23↔ | Reconstruction du pavillon de l'oreille, totale, avec greffe de cartilage | 20.42.32↔ | Mastoïdectomie, résection partielle de l'os pétreux, avec oblitération de tissus adipeux |
| 18.71.24↔ | Reconstruction du pavillon de l'oreille, totale, avec lambeau microvasculaire | 20.42.33↔ | Mastoïdectomie, résection partielle de l'os pétreux, avec oblitération de tissus musculaires |
| 18.71.29↔ | Reconstruction du pavillon de l'oreille, totale, autre | 20.42.34↔ | Mastoïdectomie, résection partielle de l'os pétreux, avec oblitération de tissus adipeux et musculaires |
| 18.71.30↔ | Implantation de matériel alloplastique dans la reconstruction du pavillon de l'oreille | 20.42.99↔ | Mastoïdectomie radicale, autre |
| 18.71.99↔ | Reconstruction du pavillon de l'oreille, autre | 20.51.00↔ | Excision de lésion de l'oreille moyenne, SAP |
| 19.11↔ | Stapéductomie et plastie de l'étrier avec mise en place et ajustement d'une prothèse de l'étrier | 20.51.10↔ | Excision de lésion de la cavité tympanique |
| 19.19.00↔ | Autre stapéductomie et plastie de l'étrier, SAP | 20.51.11↔ | Excision de lésion de l'apex pyramidal |
| 19.19.10↔ | Stapéductomie, avec remplacement de l'étrier par implant autologue | 20.51.12↔ | Excision de lésion de la base de l'oreille |
| 19.19.11↔ | Stapéductomie, avec remplacement de l'étrier par implant alloplastique | 20.51.99↔ | Excision de lésion de l'oreille moyenne, autre |
| 19.19.12↔ | Malléostapédotomie | 20.79.00↔ | Autre incision, excision et destruction de l'oreille interne, SAP |
| 19.19.99↔ | Autre stapéductomie et plastie de l'étrier, autre | 20.79.10↔ | Excision de lésion du labyrinthe |
| 19.21↔ | Révision de stapédotomie, de stapéductomie et de plastie de l'étrier, avec remplacement de l'enclume | 20.79.11↔ | Cochléosacotomie |
| 19.29.00↔ | Autre révision de stapédotomie, de stapéductomie et de plastie de l'étrier, SAP | 20.79.20↔ | Labyrinthectomie transtympanique |
| 19.29.10↔ | Autre révision de stapédotomie et de stapéductomie avec prothèse de l'étrier | 20.79.21↔ | Labyrinthectomie transmastoïdienne |
| 19.29.11↔ | Autre révision de stapédotomie et de stapéductomie avec prothèse de l'étrier par implant autologue | 20.79.22↔ | Destruction transtympanique du labyrinthe |
| 19.29.12↔ | Autre révision de stapédotomie et de stapéductomie avec prothèse de l'étrier par implant alloplastique | 20.79.23↔ | Destruction transmastoïdienne du labyrinthe |
| 19.29.13↔ | Autre révision de stapéductomie avec plastie de l'étrier (sans remplacement de l'enclume) | 20.79.99↔ | Autre incision, excision et destruction de l'oreille interne, autre |
| | | 20.92↔ | Révision de mastoïdectomie |
| | | 20.99.00↔ | Autres opérations de l'oreille moyenne et interne, SAP |

| | | | |
|-----------|--|-----------|--|
| 20.99.10↔ | Implantation d'ancrages osseux dans l'os pétreux, l'oreille moyenne ou interne | 39.79.11↔ | Implantation endovasculaire de greffe, vaisseaux viscéraux |
| 20.99.20↔ | Fermeture de fistule labyrinthique | 39.79.12↔ | Implantation endovasculaire de greffe, vaisseaux du bassin |
| 20.99.30↔ | Enlèvement d'implant cochléaire ou d'aide auditive implantable | 39.79.13↔ | Implantation endovasculaire de greffe, vaisseaux abdominaux |
| 20.99.99↔ | Autres opérations de l'oreille moyenne et interne, autre | 39.79.19↔ | Implantation endovasculaire de greffe, autres vaisseaux, autre |
| 22.51↔ | Ethmoïdotomie | 39.79.20↔ | Embolisation ou occlusion par coils, autres vaisseaux, SAP |
| 22.52↔ | Sphénoïdotomie | 39.79.21↔ | Embolisation ou occlusion par coils, vaisseaux du membre supérieur |
| 22.63.00↔ | Ethmoïdectomie, SAP | 39.79.22↔ | Embolisation ou occlusion par coils, aorte |
| 22.63.10↔ | Ethmoïdectomie, abord externe | 39.79.23↔ | Embolisation ou occlusion par coils, canal artériel persistant |
| 22.63.11↔ | Ethmoïdectomie par voie intranasale ou transmaxillaire | 39.79.24↔ | Embolisation ou occlusion par coils, vaisseaux thoraciques |
| 22.63.99↔ | Ethmoïdectomie, autre | 39.79.25↔ | Embolisation ou occlusion par coils, vaisseaux viscéraux |
| 22.64↔ | Sphénoïdectomie | 39.79.26↔ | Embolisation ou occlusion par coils, vaisseaux abdominaux |
| 38.61↔ | Autre excision de vaisseaux intracrâniens | 39.79.27↔ | Embolisation ou occlusion par coils, vaisseaux du membre inférieur |
| 39.28↔ | Pontage ou shunt vasculaire extra-intracrânien | 39.79.28↔ | Embolisation ou occlusion par coils, vaisseaux rachidiens |
| 39.2a↔ | Pontage ou shunt vasculaire intra-intracrânien | 39.79.29↔ | Embolisation ou occlusion par coils, autres vaisseaux, autre |
| 39.51.00↔ | Clippage d'anévrisme, SAP | 39.79.30↔ | Embolisation sélective par liquides embolisants, autres vaisseaux, SAP |
| 39.51.11↔ | Clippage d'anévrisme intracrânien | 39.79.31↔ | Embolisation sélective par liquides embolisants, vaisseaux du membre supérieur |
| 39.51.99↔ | Clippage d'anévrisme, autre | 39.79.32↔ | Embolisation sélective par liquides embolisants, aorte |
| 39.72.00↔ | Réparation ou occlusion endovasculaire des vaisseaux de la tête et du cou, SAP | 39.79.33↔ | Embolisation sélective par liquides embolisants, canal artériel persistant |
| 39.72.10↔ | Embolisation sélective de vaisseaux intracrâniens, SAP | 39.79.34↔ | Embolisation sélective par liquides embolisants, vaisseaux thoraciques |
| 39.72.11↔ | Embolisation sélective de vaisseaux intracrâniens, avec particules ou spires métalliques | 39.79.35↔ | Embolisation sélective par liquides embolisants, vaisseaux viscéraux |
| 39.72.12↔ | Embolisation sélective de vaisseaux intracrâniens, avec liquides embolisants, ballonnets détachables ou filtres | 39.79.36↔ | Embolisation sélective par liquides embolisants, vaisseaux abdominaux |
| 39.72.13↔ | Embolisation sélective de vaisseaux intracrâniens par des stents utilisés comme flow-diverter | 39.79.37↔ | Embolisation sélective par liquides embolisants, vaisseaux du membre inférieur |
| 39.72.14↔ | Embolisation sélective de vaisseaux intracrâniens, avec matériel embolisant adhésif | 39.79.38↔ | Embolisation sélective par liquides embolisants, vaisseaux rachidiens |
| 39.72.19↔ | Embolisation sélective de vaisseaux intracrâniens, autre | 39.79.39↔ | Embolisation sélective par liquides embolisants, autres vaisseaux, autre |
| 39.72.20↔ | Embolisation sélective de vaisseaux extracrâniens de la tête et du cou, SAP | 39.79.40↔ | Embolisation sélective par ballonnets détachables, autres vaisseaux, SAP |
| 39.72.21↔ | Embolisation sélective de vaisseaux extracrâniens de la tête et du cou, avec particules ou spires métalliques | 39.79.41↔ | Embolisation sélective par ballonnets détachables, vaisseaux du membre supérieur |
| 39.72.22↔ | Embolisation sélective de vaisseaux extracrâniens avec liquides embolisants, ballonnets détachables ou filtres | 39.79.42↔ | Embolisation sélective par ballonnets détachables, aorte |
| 39.72.24↔ | Embolisation sélective de vaisseaux extracrâniens de la tête et du cou, avec matériel embolisant adhésif | 39.79.43↔ | Embolisation sélective par ballonnets détachables, canal artériel persistant |
| 39.72.29↔ | Embolisation sélective de vaisseaux extracrâniens de la tête et du cou, autre | 39.79.44↔ | Embolisation sélective par ballonnets détachables, vaisseaux thoraciques |
| 39.72.30↔ | Embolisation transluminale percutanée de malformation vasculaire par microcathéter, SAP | 39.79.45↔ | Embolisation sélective par ballonnets détachables, vaisseaux viscéraux |
| 39.72.31↔ | Embolisation transluminale percutanée de malformation vasculaire par microcathéter, utilisation d'un microcathéter | 39.79.46↔ | Embolisation sélective par ballonnets détachables, vaisseaux abdominaux |
| 39.72.32↔ | Embolisation transluminale percutanée de malformation vasculaire par microcathéter, utilisation de deux microcathéters | 39.79.47↔ | Embolisation sélective par ballonnets détachables, vaisseaux rachidiens |
| 39.72.33↔ | Embolisation transluminale percutanée de malformation vasculaire par microcathéter, utilisation de trois microcathéters | 39.79.48↔ | Embolisation sélective par ballonnets détachables, vaisseaux du membre inférieur |
| 39.72.34↔ | Embolisation transluminale percutanée de malformation vasculaire par microcathéter, utilisation de quatre microcathéters | 39.79.49↔ | Embolisation sélective par ballonnets détachables, autres vaisseaux, autre |
| 39.72.35↔ | Embolisation transluminale percutanée de malformation vasculaire par microcathéter, utilisation de cinq microcathéters | 39.79.50↔ | Embolisation sélective par filtres, autres vaisseaux, SAP |
| 39.72.39↔ | Embolisation transluminale percutanée de malformation vasculaire par microcathéter, utilisation de plus de cinq microcathéters | 39.79.51↔ | Embolisation sélective par filtres, vaisseaux du membre supérieur |
| 39.72.99↔ | Réparation ou occlusion endovasculaire des vaisseaux de la tête et du cou, autre | 39.79.52↔ | Embolisation sélective par filtres, aorte |
| 39.77.00↔ | Intervention endovasculaire transluminale percutanée sur vaisseau(x) intracrânien(s), SAP | 39.79.53↔ | Embolisation sélective par filtres, canal artériel persistant |
| 39.77.10↔ | Angioplastie percutanée à ballonnet de vaisseau(x) intracrânien(s) | 39.79.54↔ | Embolisation sélective par filtres, vaisseaux thoraciques |
| 39.77.20↔ | Bladeangioplastie percutanée de vaisseau(x) intracrânien(s) | 39.79.55↔ | Embolisation sélective par filtres, vaisseaux viscéraux |
| 39.77.30↔ | Angioplastie percutanée au laser de vaisseau(x) intracrânien(s) | 39.79.56↔ | Embolisation sélective par filtres, vaisseaux abdominaux |
| 39.77.40↔ | Athérectomie percutanée de vaisseau(x) intracrânien(s) | 39.79.57↔ | Embolisation sélective par filtres, vaisseaux du membre inférieur |
| 39.77.60↔ | Thrombectomie percutanée de vaisseau(x) intracrânien(s), SAP | 39.79.58↔ | Embolisation sélective par filtres, vaisseaux rachidiens |
| 39.77.61↔ | Thrombectomie percutanée à lame rotative de vaisseau(x) intracrânien(s) | 39.79.59↔ | Embolisation sélective par filtres, autres vaisseaux, autre |
| 39.77.62↔ | Thrombectomie percutanée de vaisseau(x) intracrânien(s) assistée par stent | 39.79.60↔ | Embolisation sélective par particules, autres vaisseaux, SAP |
| 39.77.69↔ | Thrombectomie percutanée de vaisseau(x) intracrânien(s), autre | 39.79.61↔ | Embolisation sélective par particules, vaisseaux du membre supérieur |
| 39.77.99↔ | Intervention endovasculaire transluminale percutanée sur vaisseau(x) intracrânien(s), autre | 39.79.62↔ | Embolisation sélective par particules, aorte |
| | | 39.79.63↔ | Embolisation sélective par particules, canal artériel persistant |
| | | 39.79.64↔ | Embolisation sélective par particules, vaisseaux thoraciques |
| | | 39.79.65↔ | Embolisation sélective par particules, vaisseaux viscéraux |

| | | | |
|-----------|--|-----------|---|
| 39.79.66↔ | Embolisation sélective par particules, vaisseaux abdominaux | 76.92.20↔ | Insertion d'un implant CAD au niveau des os de la face, sans participation de la boîte crânienne, jusqu'à 2 régions |
| 39.79.67↔ | Embolisation sélective par particules, vaisseaux du membre inférieur | 76.92.21↔ | Insertion d'un implant CAD au niveau des os de la face, sans participation de la boîte crânienne, 3 régions et plus |
| 39.79.68↔ | Embolisation sélective par particules, vaisseaux rachidiens | 76.92.30↔ | Insertion d'implant CAD pour réparer un défaut maxillaire simple |
| 39.79.69↔ | Embolisation sélective par particules, autres vaisseaux, autre | 76.92.31↔ | Insertion d'implant CAD pour réparer un défaut maxillaire important ou complexe |
| 39.79.70↔ | Fermeture d'artères par cathéter au laser, autres vaisseaux, SAP | 92.39.00↔ | Autre radiochirurgie stéréotaxique, SAP |
| 39.79.71↔ | Fermeture d'artères par cathéter au laser, artères du membre supérieur | 92.39.01↔ | Autre radiothérapie de haut voltage, radiochirurgie stéréotaxique, fractionnée, cérébrale, SAP |
| 39.79.72↔ | Fermeture d'artères par cathéter au laser, aorte | 92.39.11↔ | Autre radiothérapie de haut voltage, radiochirurgie stéréotaxique, fractionnée, extracérébrale, SAP |
| 39.79.74↔ | Fermeture d'artères par cathéter au laser, vaisseaux thoraciques | 92.39.20↔ | Autre radiothérapie de haut voltage, radiochirurgie stéréotaxique, fractionnée: cérébrale, radiothérapie à intensité modulée |
| 39.79.75↔ | Fermeture d'artères par cathéter au laser, vaisseaux du membre inférieur | 92.39.21↔ | Autre radiothérapie de haut voltage, radiochirurgie stéréotaxique, fractionnée: cérébrale, Intensity Modulated Arc Therapy (IMAT). |
| 39.79.76↔ | Fermeture d'artères par cathéter au laser, vaisseaux viscéraux | 92.39.22↔ | Autre radiothérapie de haut voltage, radiochirurgie stéréotaxique, fractionnée: cérébrale, guidée par l'image |
| 39.79.77↔ | Fermeture d'artères par cathéter au laser, vaisseaux abdominaux | 92.39.29↔ | Autre radiothérapie de haut voltage, radiochirurgie stéréotaxique, fractionnée, extracérébrale, autre |
| 39.79.79↔ | Fermeture d'artères par cathéter au laser, autres vaisseaux, autre | 92.39.30↔ | Autre radiothérapie de haut voltage, radiochirurgie stéréotaxique, fractionnée: extracérébrale, radiothérapie avec modulation d'intensité |
| 39.79.80↔ | Fermeture d'artères par cathéter à radiofréquence, autres vaisseaux, SAP | 92.39.31↔ | Autre radiothérapie de haut voltage, radiochirurgie stéréotaxique, fractionnée: extracérébrale, Intensity Modulated Arc Therapy (IMAT). |
| 39.79.81↔ | Fermeture d'artères par cathéter à radiofréquence, artères du membre supérieur | 92.39.32↔ | Autre radiothérapie de haut voltage, radiochirurgie stéréotaxique, fractionnée: extracérébrale, guidée par l'image |
| 39.79.82↔ | Fermeture d'artères par cathéter à radiofréquence, aorte | 92.39.39↔ | Autre radiothérapie de haut voltage, radiochirurgie stéréotaxique, fractionnée, extracérébrale, autre |
| 39.79.84↔ | Fermeture d'artères par cathéter à radiofréquence, vaisseaux thoraciques | | |
| 39.79.85↔ | Fermeture d'artères par cathéter à radiofréquence, vaisseaux du membre inférieur | | |
| 39.79.86↔ | Fermeture d'artères par cathéter à radiofréquence, vaisseaux viscéraux | | |
| 39.79.87↔ | Fermeture d'artères par cathéter à radiofréquence, vaisseaux abdominaux | | |
| 39.79.89↔ | Fermeture d'artères par cathéter à radiofréquence, autres vaisseaux, autre | | |

procédure B39-6

| | | | |
|-----------|--|-----------|--|
| 01.32.00↔ | Lobotomie et tractotomie, SAP | 01.59.10↔ | Autre excision de tissu intracérébral de tumeur cérébrale primaire |
| 01.32.10↔ | Lobotomie et tractotomie, cingulotomie | 01.59.11↔ | Autre excision de tissu intracérébral de tumeur cérébrale d'origine non cérébrale |
| 01.32.11↔ | Lobotomie et tractotomie, transection sous-piale | 01.59.12↔ | Autre excision de tissus ou de lésion du cerveau, débridement de contusion cérébrale |
| 01.32.12↔ | Lobotomie et tractotomie, lobotomie multiples | 01.59.19↔ | Autre excision de tissus ou de lésion du cerveau, autre |
| 01.32.20↔ | Lobotomie et tractotomie, interruption stéréotaxique de systèmes de communication nerveuse | 01.59.20↔ | Autre destruction de tissu intracérébral de tumeur cérébrale primaire |
| 01.32.99↔ | Lobotomie et tractotomie, autre | 01.59.21↔ | Autre destruction de tissu intracérébral de tumeur cérébrale d'origine non cérébrale |
| 01.39.10↔ | Autre incision du cerveau pour évacuation d'hématome intracérébral | 01.59.29↔ | Autre destruction de tissus ou de lésion du cerveau, autre |
| 01.39.11↔ | Autre incision du cerveau pour évacuation d'abcès intracérébral | 01.59.99↔ | Autre excision ou destruction de lésion ou de tissus du cerveau, autre |
| 01.39.20↔ | Autre incision du cerveau, évacuation stéréotaxique d'hématome intracrânien | 01.6x.11↔ | Excision et destruction de tissu tumoral de la calotte crânienne |
| 01.39.21↔ | Autre incision du cerveau, évacuation stéréotaxique d'abcès intracrânien | 01.6x.21↔ | Excision et destruction d'autre tissu pathologique de la calotte crânienne |
| 01.41↔ | Opération du thalamus | 02.01↔ | Ouverture de suture crânienne |
| 01.42↔ | Opération du globus pallidum | 02.02↔ | Élévation de fragments osseux résultant de fracture du crâne |
| 01.51.00↔ | Excision de tissu ou de lésion méningée cérébrale, SAP | 02.04.00↔ | Grefte d'os crânien, SAP |
| 01.51.10↔ | Excision de tissu tumoral des méninges cérébrales avec préparation de tissus adjacents infiltrés | 02.04.10↔ | Grefte d'os crânien, voûte du crâne |
| 01.51.99↔ | Excision de tissu ou de lésion méningée cérébrale, autre | 02.04.99↔ | Grefte d'os crânien, autre |
| 01.52.00↔ | Hémisphérectomie, SAP | 02.05.00↔ | Insertion de plaques aux niveaux des os crâniens, SAP |
| 01.52.10↔ | Hémisphérectomie, tissu intracérébral de tumeur cérébrale primaire | 02.05.10↔ | Insertion d'un implant CAD au niveau des os de la boîte crânienne sans participation des os de la face, défaut simple |
| 01.52.11↔ | Hémisphérectomie, tissu intracérébral de tumeur cérébrale d'origine non cérébrale | 02.05.11↔ | Insertion d'un implant CAD au niveau des os de la boîte crânienne sans participation des os de la face, défaut important ou complexe |
| 01.52.99↔ | Hémisphérectomie, autre | 02.05.20↔ | Insertion d'un implant CAD au niveau des os de la boîte crânienne avec participation orbitaire, temporale ou frontale, jusqu'à 2 régions |
| 01.53.00↔ | Lobectomie du cerveau, SAP | 02.05.30↔ | Insertion d'un implant CAD au niveau des os de la boîte crânienne avec participation de plusieurs régions de la face, 3 régions et plus |
| 01.53.10↔ | Lobectomie du cerveau, tissu intracérébral de tumeur cérébrale primaire | | |
| 01.53.11↔ | Lobectomie du cerveau, tissu intracérébral de tumeur cérébrale d'origine non cérébrale | | |
| 01.53.99↔ | Lobectomie du cerveau, autre | | |
| 01.59.00↔ | Autre excision ou destruction de tissus ou de lésion du cerveau, SAP | | |

| | | | |
|-----------|--|-----------|---|
| 02.05.41↔ | Réinsertion de plaque osseuse autologue au niveau de la boîte crânienne | 02.99.71↔ | Révision (sans remplacement) d'électrode(s) de neurostimulateur intracrânien, stéréotaxique, système permanent à une électrode pour stimulation permanente |
| 02.05.99↔ | Insertion de plaques aux niveaux des os crâniens, autre | 02.99.72↔ | Révision (sans remplacement) d'électrode(s) de neurostimulateur intracrânien, stéréotaxique, système permanent à plusieurs électrodes pour stimulation permanente |
| 02.06.00↔ | Autre ostéoplastie crânienne, SAP | 02.99.79↔ | Révision (sans remplacement) d'électrode(s) de neurostimulateur intracrânien, autre |
| 02.06.10↔ | Cranioplastie fronto-orbitaire pour transposition | 02.99.90↔ | Autre opération stéréotaxique du crâne, du cerveau et des méninges cérébrales |
| 02.06.20↔ | Reconstruction de la boîte crânienne sans participation des os faciaux, avec un implant simple (ciment osseux, matériau alloplastique) | 04.01.00↔ | Excision de neurinome du nerf auditif, SAP |
| 02.06.30↔ | Reconstruction de la boîte crânienne et des os faciaux avec un implant simple (ciment osseux, matériau alloplastique) | 04.01.10↔ | Excision de neurinome du nerf auditif par craniotomie |
| 02.06.99↔ | Autre ostéoplastie crânienne (cranioplastie), autre | 04.01.11↔ | Excision de neurinome du nerf auditif, par voie translabyrinthique |
| 02.07↔ | Enlèvement de plaque crânienne | 04.01.99↔ | Excision de neurinome du nerf auditif, autre |
| 02.11↔ | Suture simple de la dure-mère cérébrale | 07.13.00↔ | Biopsie de la glande hypophyse, par voie transfrontale, SAP |
| 02.12.00↔ | Autre réparation de méninges cérébrales, SAP | 07.13.10↔ | Biopsie fermée [percutanée] [à l'aiguille] de la glande hypophyse, par voie transfrontale |
| 02.12.10↔ | Autre réparation de méninges cérébrales sans cranioplastie | 07.13.11↔ | Biopsie ouverte de la glande hypophyse, par voie transfrontale |
| 02.12.20↔ | Autre réparation de méninges cérébrales avec cranioplastie | 07.13.12↔ | Biopsie stéréotaxique de la glande hypophyse, par voie transfrontale |
| 02.12.21↔ | Autre duroplastie avec cranioplastie de la convexité | 07.13.99↔ | Biopsie de la glande hypophyse par voie transfrontale, autre |
| 02.12.22↔ | Autre duroplastie avec cranioplastie de la charnière crânio-cervicale | 07.14.00↔ | Biopsie de la glande hypophyse par voie transsphénoïdale, SAP |
| 02.12.31↔ | Duroplastie fronto-basale avec lambeau pédiculé | 07.14.10↔ | Biopsie fermée [percutanée] [à l'aiguille] de la glande hypophyse par voie transsphénoïdale |
| 02.12.99↔ | Autre réparation de méninges cérébrales, autre | 07.14.11↔ | Biopsie ouverte de la glande hypophyse, par voie transsphénoïdale |
| 02.13↔ | Ligature de vaisseaux méningés | 07.14.12↔ | Biopsie stéréotaxique de la glande hypophyse, par voie transsphénoïdale |
| 02.14↔ | Excision du plexus choroïde | 07.14.99↔ | Biopsie de la glande hypophyse par voie transsphénoïdale, autre |
| 02.2↔ | Ventriculostomie | 07.15↔ | Biopsie de glande hypophyse, par voie non précisée |
| 02.51.00↔ | Synangiose, SAP | 07.17.00↔ | Biopsie de la glande pinéale, SAP |
| 02.51.11↔ | EDAS (encéphalo-duro-artério-synangiose) | 07.17.10↔ | Biopsie fermée [percutanée] [à l'aiguille] de la glande pinéale |
| 02.51.12↔ | EDAS (encéphalo-duro-artério-synangiose), application de la dure-mère inversée sur le cortex cérébral | 07.17.11↔ | Biopsie ouverte de la glande pinéale |
| 02.51.13↔ | EDAS (encéphalo-duro-artério-synangiose), application d'une artère et de la dure-mère inversée sur le cortex cérébral | 07.17.12↔ | Biopsie stéréotaxique de la glande pinéale |
| 02.51.14↔ | EMS (encéphalo-myo-synangiose) | 07.17.99↔ | Biopsie de la glande pinéale, autre |
| 02.51.15↔ | EGPS (encéphalo-galéo-périosto-synangiose) | 07.51↔ | Exploration du champ épiphysaire |
| 02.51.99↔ | Synangiose, autre | 07.52↔ | Incision de l'épiphysaire |
| 02.92↔ | Réparation du cerveau | 07.53↔ | Excision partielle de l'épiphysaire |
| 02.93.00↔ | Implantation ou remplacement d'électrode(s) de neurostimulateur intracrânien, SAP | 07.54↔ | Excision totale de l'épiphysaire |
| 02.93.10↔ | Implantation ou remplacement de micro-électrode(s) temporaire(s) de dérivation et de stimulation monoculaire | 07.59↔ | Autres opérations de l'épiphysaire |
| 02.93.11↔ | Implantation ou remplacement de micro-électrode(s) temporaire(s) de dérivation et de stimulation multiloculaire | 07.61↔ | Excision partielle de l'hypophyse par voie sous-frontale |
| 02.93.20↔ | Implantation ou remplacement de micro-électrode(s) permanente(s) de dérivation et de stimulation monoculaire | 07.62↔ | Excision partielle de l'hypophyse, voie transsphénoïdale |
| 02.93.21↔ | Implantation ou remplacement de micro-électrode(s) permanente(s) de dérivation et de stimulation multiloculaire | 07.63↔ | Excision partielle de l'hypophyse, approche non précisée |
| 02.93.99↔ | Implantation ou remplacement d'électrode(s) de neurostimulateur intracrânien, autre | 07.64↔ | Excision totale de l'hypophyse, voie sous-frontale |
| 02.96↔ | Insertion d'électrodes sphénoïdales | 07.65↔ | Excision totale de l'hypophyse, voie transsphénoïdale |
| 02.99.10↔ | Interventions stéréotaxiques au niveau du liquide céphalo-rachidien | 07.68↔ | Excision totale de l'hypophyse, autre voie précisée |
| 02.99.11↔ | Implantation et explantation stéréotaxique de matériel radioactif en tant qu'intervention indépendante | 07.69↔ | Excision totale de l'hypophyse, approche non précisée |
| 02.99.12↔ | Implantation stéréotaxique de tissu dans le crâne, le cerveau et les méninges cérébrales | 07.71↔ | Exploration de la fosse hypophysaire |
| 02.99.13↔ | Instillation stéréotaxique de médicaments en tant qu'intervention indépendante | 07.72↔ | Incision de l'hypophyse |
| 02.99.14↔ | Implantation, révision ou remplacement stéréotaxique de cathéter(s) intracérébral(aux) pour perfusion intraventriculaire | 07.79↔ | Autre opération de l'hypophyse |
| 02.99.20↔ | Conversion d'une dérivation (drainage) de liquide céphalo-rachidien en une dérivation multiple | 38.01↔ | Incision de vaisseaux intracrâniens |
| 02.99.29↔ | Autre révision et enlèvement de dérivation de liquide céphalo-rachidien | 38.31↔ | Résection de vaisseaux intracrâniens, avec anastomose |
| 02.99.30↔ | Implantation ou remplacement de capteur de mesure intracrânien | 38.41↔ | Résection de vaisseaux intracrâniens, avec remplacement |
| 02.99.31↔ | Révision (sans remplacement) de capteur de mesure intracrânien | 38.60↔ | Autre excision de vaisseau, site non précisé |
| 02.99.40↔ | Implantation ou remplacement de neuroprothèse | 38.61↔ | Autre excision de vaisseaux intracrâniens |
| 02.99.41↔ | Révision (sans remplacement) de neuroprothèse | 39.28↔ | Pontage ou shunt vasculaire extra-intracrânien |
| 02.99.50↔ | Implantation et enlèvement de système de cathéter à ballonnet pour brachythérapie intracérébrale | 39.2a↔ | Pontage ou shunt vasculaire intra-intracrânien |
| 02.99.70↔ | Révision (sans remplacement) d'électrode(s) de neurostimulateur intracrânien, SAP | 39.51.00↔ | Clippage d'anévrisme, SAP |
| | | 39.51.11↔ | Clippage d'anévrisme intracrânien |
| | | 39.51.99↔ | Clippage d'anévrisme, autre |
| | | 39.53↔ | Réparation de fistule artério-veineuse |
| | | 92.20↔ | Perfusion d'isotope radioactif liquide |
| | | 92.21.00↔ | Radiothérapie superficielle: SAP |
| | | 92.21.01↔ | Radiothérapie superficielle: jusqu'à 2 champs d'irradiation |
| | | 92.21.02↔ | Radiothérapie superficielle: plus de 2 champs d'irradiation |
| | | 92.22.00↔ | Radiothérapie en orthovoltage: SAP |
| | | 92.22.01↔ | Radiothérapie en orthovoltage: jusqu'à 2 champs d'irradiation |
| | | 92.22.02↔ | Radiothérapie en orthovoltage: plus de 2 champs d'irradiation |
| | | 92.22.11↔ | Radiothérapie peropératoire par rayons X, jusqu'à 300 kV |

| | | | |
|-----------|--|-----------|--|
| 92.22.12↔ | Radiothérapie peropératoire par rayons X, 300 kV - < 1 MV | 92.26.10↔ | Protonthérapie, sans guidage par l'image, jusqu'à 2 champs d'irradiation |
| 92.22.19↔ | Autre radiothérapie peropératoire par rayons X | 92.26.11↔ | Protonthérapie, positionnement guidé par l'image, jusqu'à 2 champs d'irradiation |
| 92.23.00↔ | Radiothérapie de haut voltage: SAP | 92.26.20↔ | Protonthérapie, sans guidage par l'image, plus de 2 champs d'irradiation |
| 92.23.01↔ | Appareil de télécobalt, jusqu'à 2 champs d'irradiation | 92.26.21↔ | Protonthérapie, positionnement guidé par l'image, plus de 2 champs d'irradiation |
| 92.23.02↔ | Appareil de télécobalt, 3 à 4 champs d'irradiation | 92.26.99↔ | Autre téléradiothérapie par particule radioactive, autre |
| 92.23.03↔ | Appareil de télécobalt plus de 4 champs d'irradiation ou radiothérapie conformationnelle en 3D | 92.27.00↔ | Implantation ou insertion d'élément radioactif (brachythérapie par des sources scellées de radionucléides), surface corporelle, site d'application autre ou non spécifique |
| 92.23.08↔ | Radiothérapie de haut voltage: autres isotopes | 92.27.10↔ | Implantation ou insertion d'élément radioactif (brachythérapie par des sources scellées de radionucléides), organes génitaux féminins, SAP |
| 92.23.09↔ | Autre appareil de télécobalt | 92.27.11↔ | Implantation ou insertion d'élément radioactif (brachythérapie par des sources scellées de radionucléides), intra-utérine |
| 92.24.00↔ | Téléradiothérapie à photons, accélérateur linéaire, SAP | 92.27.12↔ | Implantation ou insertion d'élément radioactif (brachythérapie par des sources scellées de radionucléides), intravaginale |
| 92.24.01↔ | Téléradiothérapie à photons, accélérateur linéaire, irradiation large | 92.27.13↔ | Implantation ou insertion d'élément radioactif (brachythérapie par des sources scellées de radionucléides), intra-utérine et intravaginale combinée |
| 92.24.02↔ | Téléradiothérapie à photons, accélérateur linéaire, irradiation hémicorporelle | 92.27.21↔ | Implantation ou insertion d'élément radioactif (brachythérapie par des sources scellées de radionucléides), surface corporelle |
| 92.24.03↔ | Téléradiothérapie à photons, accélérateur linéaire, irradiation corporelle totale | 92.27.22↔ | Implantation ou insertion d'élément radioactif (brachythérapie par des sources scellées de radionucléides), intracavitaire |
| 92.24.04↔ | Téléradiothérapie à photons, accélérateur linéaire, radiothérapie peropératoire | 92.27.23↔ | Implantation ou insertion d'élément radioactif (brachythérapie par des sources scellées de radionucléides), intraluminaire |
| 92.24.09↔ | Téléradiothérapie à photons, accélérateur linéaire, autre | 92.27.30↔ | Implantation ou insertion d'élément radioactif (brachythérapie par des sources scellées de radionucléides), vaisseau non spécifié |
| 92.24.11↔ | Téléradiothérapie à photons, accélérateur linéaire, positionnement guidé par l'image (IGRT), jusqu'à 2 champs d'irradiation | 92.27.31↔ | Implantation ou insertion d'élément radioactif (brachythérapie par des sources scellées de radionucléides), vaisseau coronaire |
| 92.24.12↔ | Téléradiothérapie à photons, accélérateur linéaire, positionnement guidé par l'image (IGRT), plus de 2 champs d'irradiation | 92.27.39↔ | Implantation ou insertion d'élément radioactif (brachythérapie par des sources scellées de radionucléides), autre vaisseau |
| 92.24.13↔ | Téléradiothérapie à photons, accélérateur linéaire, positionnement guidé par l'image (IGRT), radiothérapie conformationnelle en 3D | 92.27.40↔ | Implantation ou insertion peropératoires d'élément radioactif (brachythérapie par des sources scellées de radionucléides) |
| 92.24.14↔ | Téléradiothérapie à photons, accélérateur linéaire, positionnement guidé par l'image (IGRT), radiothérapie avec modulation d'intensité | 92.27.70↔ | Moulages radioactifs, SAP |
| 92.24.21↔ | Téléradiothérapie à photons, accélérateur linéaire, sans guidage par l'image, jusqu'à 2 champs d'irradiation | 92.27.71↔ | Moulages radioactifs: construction et application de moulage radioactif superficiel |
| 92.24.22↔ | Téléradiothérapie à photons, accélérateur linéaire, sans guidage par l'image, plus de 2 champs d'irradiation | 92.27.72↔ | Moulages radioactifs: construction et pose d'applicateur non utilisé sur la surface corporelle |
| 92.24.23↔ | Téléradiothérapie à photons, accélérateur linéaire, sans guidage par l'image, radiothérapie conformationnelle en 3D | 92.27.73↔ | Moulages radioactifs: construction et pose d'applicateur oculaire |
| 92.24.24↔ | Téléradiothérapie à photons, accélérateur linéaire, sans guidage par l'image, radiothérapie avec modulation d'intensité | 92.27.79↔ | Autres moulages radioactifs |
| 92.24.30↔ | Téléradiothérapie à photons: radiothérapie hautement complexe à l'aide d'équipements spécialisés | 92.28.00↔ | Injection, instillation ou administration orale de radio-isotope, SAP |
| 92.25.00↔ | Téléradiothérapie par électron, accélérateur linéaire, SAP | 92.28.01↔ | Instillation d'un radionucléide libre dans l'articulation |
| 92.25.01↔ | Téléradiothérapie par électron, accélérateur linéaire, irradiation large | 92.28.02↔ | Traitement à l'iode radioactif, dose thérapeutique de I-131 jusqu'à 1,2 GBq, sans administration de thyrotropine recombinante (rh-TSH) |
| 92.25.02↔ | Téléradiothérapie par électron, accélérateur linéaire, irradiation hémicorporelle | 92.28.03↔ | Traitement à l'iode radioactif, dose thérapeutique de I-131 jusqu'à 1,2 GBq, avec administration de thyrotropine recombinante (rh-TSH) |
| 92.25.03↔ | Téléradiothérapie par électron, accélérateur linéaire, irradiation corporelle totale | 92.28.04↔ | Traitement à l'iode radioactif, dose thérapeutique de I-131 de plus de 1,2 GBq à moins de 5 GBq, sans administration de thyrotropine recombinante (rh-TSH) |
| 92.25.04↔ | Téléradiothérapie par électron, accélérateur linéaire, radiothérapie peropératoire | 92.28.05↔ | Traitement à l'iode radioactif, dose thérapeutique de I-131 de plus de 1,2 GBq à moins de 5 GBq, avec administration de thyrotropine recombinante (rh-TSH) |
| 92.25.09↔ | Téléradiothérapie par électron, accélérateur linéaire, autre | 92.28.06↔ | Traitement à l'iode radioactif, dose thérapeutique de I-131 de 5 GBq et plus, sans administration de thyrotropine recombinante (rh-TSH) |
| 92.25.11↔ | Téléradiothérapie par électron, accélérateur linéaire, positionnement guidé par l'image | 92.28.07↔ | Traitement à l'iode radioactif, dose thérapeutique de I-131 de 5 GBq et plus, avec administration de thyrotropine recombinante (rh-TSH) |
| 92.25.12↔ | Téléradiothérapie par électron, accélérateur linéaire, positionnement guidé par l'image, jusqu'à 2 champs d'irradiation | 92.28.11↔ | Thérapie de métastases osseuses par radionucléides libres |
| 92.25.13↔ | Téléradiothérapie par électron, accélérateur linéaire, positionnement guidé par l'image, plus de 2 champs d'irradiation | 92.28.13↔ | Radiothérapie par ciblage de récepteurs avec des analogues de la somatostatine conjugués au DOTA |
| 92.25.14↔ | Téléradiothérapie par électron, accélérateur linéaire, positionnement guidé par l'image, radiothérapie conformationnelle en 3D | 92.28.20↔ | Radioimmunothérapie par 90Y-ibritumomab-tiuxétan, parentérale |
| 92.25.15↔ | Téléradiothérapie par électron, accélérateur linéaire, positionnement guidé par l'image, radiothérapie avec modulation d'intensité | 92.28.21↔ | Administration parentérale de I-131-MIBG (méta-iodobenzylguanidine marquée à l'iode-131) |
| 92.25.21↔ | Téléradiothérapie par électron, accélérateur linéaire, sans guidage par l'image, jusqu'à 2 champs d'irradiation | | |
| 92.25.22↔ | Téléradiothérapie par électron, accélérateur linéaire, sans guidage par l'image, plus de 2 champs d'irradiation | | |
| 92.25.23↔ | Téléradiothérapie par électron, accélérateur linéaire, sans guidage par l'image, radiothérapie conformationnelle en 3D | | |
| 92.25.24↔ | Téléradiothérapie par électron, accélérateur linéaire, sans guidage par l'image, radiothérapie avec modulation d'intensité | | |
| 92.26.00↔ | Autre téléradiothérapie par particule radioactive, SAP | | |

| | | | |
|-----------|---|-----------|---|
| 92.28.22↔ | Radioimmunothérapie par iode 131 [I-131] tositumomab, par voie parentérale | 92.29.3d↔ | Brachythérapie interstitielle par implantation de sources radioactives permanentes (de 66 à 70) |
| 92.28.31↔ | Radio-chimioembolisation intravasculaire sélective par le I-131-lipiodol | 92.29.3e↔ | Brachythérapie interstitielle par implantation de sources radioactives permanentes (plus de 70) |
| 92.28.32↔ | Radiothérapie intravasculaire sélective (SIRT) par embolisation avec des microsphères marquées à l'yttrium-90 | 92.29.40↔ | Brachythérapie par applicateurs superficiels, SAP |
| 92.28.33↔ | Brachythérapie endovasculaire au rhénium-188 | 92.29.49↔ | Autre brachythérapie par applicateurs superficiels |
| 92.28.99↔ | Injection, instillation ou administration orale de radio-isotopes, autre | 92.29.51↔ | Enlèvement de sources scellées de radionucléides ou d'applicateurs inactifs sous anesthésie |
| 92.29.00↔ | Brachythérapie par des sources scellées de radionucléides, SAP | 92.30.00↔ | Radiochirurgie stéréotaxique en un temps, SAP |
| 92.29.09↔ | Autre brachythérapie par des sources scellées de radionucléides | 92.30.01↔ | Radiochirurgie stéréotaxique, en un temps: cérébrale, SAP |
| 92.29.11↔ | Brachythérapie interstitielle par implantation de sources radioactives amovibles dans un seul plan, faible débit de dose | 92.30.02↔ | Radiochirurgie stéréotaxique, en un temps: extracérébrale, SAP |
| 92.29.12↔ | Brachythérapie interstitielle par implantation de sources radioactives amovibles dans un seul plan, débit de dose pulsé (pulsed dose rate) | 92.30.20↔ | Radiochirurgie stéréotaxique, en un temps: cérébrale, radiothérapie à intensité modulée |
| 92.29.13↔ | Brachythérapie interstitielle par implantation de sources radioactives amovibles dans un seul plan, haut débit de dose | 92.30.21↔ | Radiochirurgie stéréotaxique, en un temps: cérébrale, Intensity Modulated Arc Therapy (IMAT). |
| 92.29.19↔ | Brachythérapie interstitielle par implantation de sources radioactives amovibles dans un seul plan, autre | 92.30.22↔ | Radiochirurgie stéréotaxique, en un temps: cérébrale, guidée par l'image |
| 92.29.21↔ | Brachythérapie interstitielle par implantation de sources radioactives amovibles en fonction du volume dans plusieurs plans, faible débit de dose | 92.30.30↔ | Radiochirurgie stéréotaxique, en un temps: extracérébrale, radiothérapie avec modulation d'intensité |
| 92.29.22↔ | Brachythérapie interstitielle par implantation de sources radioactives amovibles en fonction du volume dans plusieurs plans, débit de dose pulsé (pulsed dose rate) | 92.30.31↔ | Radiochirurgie stéréotaxique, en un temps: extracérébrale, Intensity Modulated Arc Therapy (IMAT). |
| 92.29.23↔ | Brachythérapie interstitielle par implantation de sources radioactives amovibles en fonction du volume dans plusieurs plans, haut débit de dose | 92.30.32↔ | Radiochirurgie stéréotaxique, en un temps: extracérébrale, guidée par l'image |
| 92.29.24↔ | Brachythérapie par implantation peropératoire de sources radioactives amovibles dans plusieurs plans, haut débit de dose | 92.30.99↔ | Radiochirurgie stéréotaxique, en un temps, autre |
| 92.29.29↔ | Brachythérapie interstitielle par implantation de sources radioactives amovibles en fonction du volume dans plusieurs plans, autre | 92.31.00↔ | Radiochirurgie à photons non spécifiée, cérébrale |
| 92.29.31↔ | Brachythérapie interstitielle par implantation de sources radioactives permanentes (jusqu'à 10) | 92.31.10↔ | Radiochirurgie à photons non spécifiée, extracérébrale |
| 92.29.32↔ | Brachythérapie interstitielle par implantation de sources radioactives permanentes (de 10 à 15) | 92.32.00↔ | Radiochirurgie photonique multisources, SAP |
| 92.29.33↔ | Brachythérapie interstitielle par implantation de sources radioactives permanentes (de 16 à 20) | 92.32.01↔ | Radiochirurgie photonique multisources: gamma-knife |
| 92.29.34↔ | Brachythérapie interstitielle par implantation de sources radioactives permanentes (de 21 à 25) | 92.33.00↔ | Radiochirurgie aux particules, SAP |
| 92.29.35↔ | Brachythérapie interstitielle par implantation de sources radioactives permanentes (de 26 à 30) | 92.33.01↔ | Autre radiothérapie de haut voltage: radiochirurgie stéréotaxique, en un temps, cérébrale |
| 92.29.36↔ | Brachythérapie interstitielle par implantation de sources radioactives permanentes (de 31 à 35) | 92.33.11↔ | Autre radiothérapie de haut voltage: radiochirurgie stéréotaxique, en un temps, extracérébrale |
| 92.29.37↔ | Brachythérapie interstitielle par implantation de sources radioactives permanentes (de 36 à 40) | 92.39.00↔ | Autre radiochirurgie stéréotaxique, SAP |
| 92.29.38↔ | Brachythérapie interstitielle par implantation de sources radioactives permanentes (de 41 à 45) | 92.39.01↔ | Autre radiothérapie de haut voltage, radiochirurgie stéréotaxique, fractionnée, cérébrale, SAP |
| 92.29.39↔ | Brachythérapie interstitielle par implantation de sources radioactives permanentes (de 46 à 50) | 92.39.11↔ | Autre radiothérapie de haut voltage, radiochirurgie stéréotaxique, fractionnée, extracérébrale, SAP |
| 92.29.3a↔ | Brachythérapie interstitielle par implantation de sources radioactives permanentes (de 51 à 55) | 92.39.20↔ | Autre radiothérapie de haut voltage, radiochirurgie stéréotaxique, fractionnée: cérébrale, radiothérapie à intensité modulée |
| 92.29.3b↔ | Brachythérapie interstitielle par implantation de sources radioactives permanentes (de 56 à 60) | 92.39.21↔ | Autre radiothérapie de haut voltage, radiochirurgie stéréotaxique, fractionnée: cérébrale, Intensity Modulated Arc Therapy (IMAT). |
| 92.29.3c↔ | Brachythérapie interstitielle par implantation de sources radioactives permanentes (de 61 à 65) | 92.39.22↔ | Autre radiothérapie de haut voltage, radiochirurgie stéréotaxique, fractionnée: cérébrale, guidée par l'image |
| | | 92.39.29↔ | Autre radiothérapie de haut voltage, radiochirurgie stéréotaxique, fractionnée, extracérébrale, autre |
| | | 92.39.30↔ | Autre radiothérapie de haut voltage, radiochirurgie stéréotaxique, fractionnée: extracérébrale, radiothérapie avec modulation d'intensité |
| | | 92.39.31↔ | Autre radiothérapie de haut voltage, radiochirurgie stéréotaxique, fractionnée: extracérébrale, Intensity Modulated Arc Therapy (IMAT). |
| | | 92.39.32↔ | Autre radiothérapie de haut voltage, radiochirurgie stéréotaxique, fractionnée: extracérébrale, guidée par l'image |
| | | 92.39.39↔ | Autre radiothérapie de haut voltage, radiochirurgie stéréotaxique, fractionnée, extracérébrale, autre |
| | | 92.41↔ | Radiothérapie par électrons peropératoire |

procédure B39-7

| | | | |
|-----------|--|-----------|--|
| 77.99.10↔ | Ostectomie totale, phalanges de la main | 81.63.21↔ | Arthrodèse intracorporeale antérieure et postérieure combinée de 7 - 8 vertèbres |
| 77.99.20↔ | Ostectomie totale, corps vertébral | 81.63.22↔ | Arthrodèse intracorporeale antérieure de 7 - 8 vertèbres |
| 77.99.40↔ | Ostectomie totale, phalanges du pied | 81.63.23↔ | Arthrodèse postérieure dynamique de 7 - 8 vertèbres |
| 81.63.00↔ | Arthrodèse ou reprise d'arthrodèse de 4 - 8 vertèbres, SAP | 81.63.99↔ | Arthrodèse ou reprise d'arthrodèse de 4 - 8 vertèbres, autre |
| 81.63.10↔ | Arthrodèse postérieure de 4 - 6 vertèbres | 81.64.00↔ | Arthrodèse ou reprise d'arthrodèse de 9 vertèbres ou plus, SAP |
| 81.63.11↔ | Arthrodèse intracorporeale antérieure et postérieure combinée de 4 - 6 vertèbres | 81.64.10↔ | Arthrodèse postérieure de 9 vertèbres ou plus |
| 81.63.12↔ | Arthrodèse intracorporeale antérieure de 4 - 6 vertèbres | 81.64.11↔ | Arthrodèse intracorporeale antérieure et postérieure combinée de 9 vertèbres ou plus |
| 81.63.13↔ | Arthrodèse postérieure dynamique de 4 - 6 vertèbres | 81.64.99↔ | Arthrodèse ou reprise d'arthrodèse de 9 vertèbres ou plus, autre |
| 81.63.20↔ | Arthrodèse postérieure de 7 - 8 vertèbres | | |

81.66.00↔ Kyphoplastie, SAP
 81.66.10↔ Kyphoplastie, 1 corps vertébral
 81.66.11↔ Kyphoplastie, 2 corps vertébraux

81.66.12↔ Kyphoplastie, 3 corps vertébraux
 81.66.13↔ Kyphoplastie, 4 corps vertébraux et plus
 81.66.99↔ Kyphoplastie, autre

procédure B39-8

01.11.00↔ Biopsie fermée [percutanée] [à l'aiguille] de méninges cérébrales, SAP
 01.11.10↔ Biopsie stéréotaxique fermée [percutanée] [à l'aiguille] de méninges cérébrales
 01.11.99↔ Biopsie fermée [percutanée] [à l'aiguille] de méninges cérébrales, autre
 01.12.00↔ Biopsie de méninges cérébrales à ciel ouvert, SAP
 01.12.10↔ Biopsie stéréotaxique de méninges cérébrales, à ciel ouvert
 01.12.99↔ Biopsie de méninges cérébrales à ciel ouvert, autre
 01.13.00↔ Biopsie fermée [percutanée] [à l'aiguille] du cerveau, SAP
 01.13.10↔ Biopsie stéréotaxique fermée [percutanée] [à l'aiguille] du cerveau
 01.13.99↔ Biopsie fermée [percutanée] [à l'aiguille] du cerveau, autre
 01.14.00↔ Biopsie du cerveau à ciel ouvert, SAP
 01.14.10↔ Biopsie stéréotaxique du cerveau à ciel ouvert
 01.14.99↔ Biopsie du cerveau à ciel ouvert, autre
 01.15↔ Biopsie du crâne
 01.18.20↔ Biopsie de vaisseau intracrânien à ciel ouvert
 01.18.21↔ Biopsie stéréotaxique de vaisseau intracrânien, à ciel ouvert
 01.18.29↔ Biopsie de vaisseau intracrânien à ciel ouvert, autre
 01.24.21↔ Trépanation de la calotte crânienne comme voie d'abord
 01.28↔ Insertion de cathéter(s) intracrâniens par trou(s) de trépan
 01.31.00↔ Incision des méninges cérébrales, SAP
 01.31.10↔ Incision des méninges cérébrales pour évacuation d'un hématome sous-dural (hygrome)
 01.31.11↔ Incision des méninges cérébrales pour évacuation d'un empyème sous-dural
 01.31.20↔ Incision des méninges cérébrales pour drainage de liquide sous-dural et sous-arachnoïdien
 01.31.99↔ Incision des méninges cérébrales, autre
 20.01↔ Myringotomie avec insertion d'un drain
 22.01.00↔ Ponction de sinus nasal pour aspiration ou lavage, SAP
 22.01.10↔ Ponction de sinus nasal pour aspiration ou lavage, ponction de sinus maxillaire
 22.01.11↔ Ponction de sinus frontal (selon Beck)
 22.01.99↔ Ponction de sinus nasal pour aspiration ou lavage, autre
 22.2x.00↔ Antrotomie intranasale, SAP
 22.2x.10↔ Infundibulotomie sans fenestration de l'antre maxillaire
 22.2x.11↔ Infundibulotomie avec fenestration de l'antre maxillaire
 22.2x.20↔ Antrotomie intranasale par dilatation de ballonnet, SAP
 22.2x.21↔ Antrotomie intranasale par dilatation de ballonnet, sinus sphénoïdal
 22.2x.22↔ Antrotomie intranasale par dilatation de ballonnet, sinus frontal
 22.2x.23↔ Antrotomie intranasale par dilatation de ballonnet, sinus maxillaire
 22.2x.28↔ Antrotomie intranasale par dilatation de ballonnet, plusieurs sinus nasaux
 22.2x.29↔ Antrotomie intranasale par dilatation de ballonnet, autre
 22.2x.99↔ Antrotomie intranasale, autre
 22.31↔ Antrotomie maxillaire radicale
 22.41.00↔ Sinusotomie frontale, SAP
 22.41.10↔ Sinusotomie frontale, abord externe
 22.41.11↔ Sinusotomie frontale, par voie intranasale
 22.41.12↔ Sinusotomie frontale, pose d'un drain médian
 22.41.99↔ Sinusotomie frontale, autre
 22.42.00↔ Sinusectomie frontale, SAP
 22.42.10↔ Chirurgie ostéoplastique de sinus frontal avec oblitération
 22.42.11↔ Chirurgie ostéoplastique de sinus frontal sans oblitération
 22.42.99↔ Sinusectomie frontale, autre
 22.53↔ Incision de plusieurs sinus nasaux
 22.61↔ Excision de lésion du sinus maxillaire, abord selon Caldwell-Luc
 22.62.00↔ Excision de lésion du sinus maxillaire, par autre abord, SAP
 22.62.10↔ Excision de lésion du sinus maxillaire, par voie endoscopique, SAP

22.62.11↔ Résection de la paroi médiale du sinus maxillaire, par voie endonasale
 22.62.19↔ Excision de lésion du sinus maxillaire, par voie endoscopique, autre
 22.62.20↔ Excision de lésion du sinus maxillaire, chirurgicale ouverte, SAP
 22.62.21↔ Résection de la paroi médiale du sinus maxillaire, chirurgicale ouverte
 22.62.29↔ Excision de lésion du sinus maxillaire, chirurgicale ouverte, autre
 22.62.99↔ Excision de lésion du sinus maxillaire, par autre abord, autre
 22.79.00↔ Réparation de sinus nasal, SAP
 22.79.10↔ Réparation de l'os frontal
 22.79.11↔ Réparation ou cranialisation de paroi de sinus frontal
 22.79.19↔ Autre réparation de sinus nasal
 37.7a.21↔ Implantation d'électrode dans l'épicarde, par thoracotomie et sternotomie, chirurgicale ouverte
 37.7a.22↔ Implantation d'électrode dans l'épicarde, par voie sous-xyphoïdienne, chirurgicale ouverte
 37.7a.23↔ Implantation d'électrode dans l'épicarde, thoracoscopique
 37.7a.32↔ Implantation d'électrode sous-cutanée de choc
 37.7a.33↔ Implantation d'électrode sous-cutanée de choc pour utilisation avec un système de défibrillation sous-cutané
 37.7a.41↔ Implantation de patch épicaudique
 37.7a.51↔ Implantation d'un capteur de pression
 37.8a.00↔ Implantation de pace-maker permanent, SAP
 37.8a.11↔ Implantation de pace-maker à chambre unique
 37.8a.21↔ Implantation de pace-maker à double chambre, sans stimulation antitachycardique
 37.8a.22↔ Implantation de pace-maker à double chambre, avec stimulation antitachycardique
 37.8a.41↔ Implantation de pace-maker transveineux sans sonde
 37.8a.99↔ Implantation de pace-maker permanent, autre
 37.8b.00↔ Enlèvement de pace-maker permanent, SAP
 37.8b.11↔ Enlèvement de pace-maker à chambre unique
 37.8b.21↔ Enlèvement de pace-maker à double chambre sans stimulation antitachycardique
 37.8b.22↔ Enlèvement de pace-maker à double chambre avec stimulation antitachycardique
 37.8b.31↔ Enlèvement de pace-maker à resynchronisation (CRT-P)
 37.8b.41↔ Enlèvement de pace-maker transveineux sans sonde
 37.8b.99↔ Enlèvement de pace-maker permanent, autre
 37.8c↔ Implantation d'enregistreur d'événements
 37.8d↔ Enlèvement d'enregistreur d'événements
 37.8e.00↔ Implantation de cardiovertteur ou défibrillateur, SAP
 37.8e.11↔ Implantation d'un défibrillateur à chambre unique
 37.8e.12↔ Implantation d'un défibrillateur à double chambre
 37.8e.21↔ Implantation de défibrillateur à resynchronisation (CRT-D)
 37.8e.22↔ Implantation de défibrillateur à chambre unique avec capteur auriculaire
 37.8e.31↔ Implantation d'un système sous-cutané de défibrillation
 37.8e.99↔ Implantation de cardiovertteur ou défibrillateur, autre
 37.8f.00↔ Enlèvement de cardiovertteur ou défibrillateur, SAP
 37.8f.11↔ Enlèvement de défibrillateur à chambre unique
 37.8f.12↔ Enlèvement de défibrillateur à double chambre
 37.8f.13↔ Enlèvement de défibrillateur avec possibilité de mesurer la pression
 37.8f.21↔ Enlèvement de défibrillateur à resynchronisation (CRT-D)
 37.8f.22↔ Enlèvement de défibrillateur à chambre unique avec capteur auriculaire
 37.8f.31↔ Enlèvement d'un système sous-cutané de défibrillation
 37.8f.99↔ Enlèvement de cardiovertteur ou défibrillateur, autre
 37.9a.12↔ Enlèvement ou révision d'un système de modulation du myocarde (CCM)
 76.70↔ Réduction de fracture d'os de la face, SAP
 76.78.00↔ Autre réduction fermée de fracture d'os de la face, SAP

| | | | |
|-----------|---|-----------|---|
| 76.78.10↔ | Réduction fermée de fracture de paroi antérieure de sinus frontal | 76.79.19↔ | Autre réduction ouverte d'autre fracture orbitaire |
| 76.78.11↔ | Réduction endoscopique de fracture de paroi antérieure de sinus frontal | 76.79.20↔ | Autre réduction ouverte de fracture de paroi de sinus frontal |
| 76.78.20↔ | Réduction fermée de fracture orbitaire | 76.79.30↔ | Autre réduction ouverte de fracture naso-ethmoïdale |
| 76.78.21↔ | Réduction endoscopique de fracture orbitaire | 76.79.31↔ | Autre réduction ouverte de fracture centrolatérale du massif facial |
| 76.78.99↔ | Autre réduction fermée de fracture d'os de la face, autre | 76.79.39↔ | Autre réduction ouverte d'autre fracture latérale du massif facial |
| 76.79.00↔ | Autre réduction ouverte de fracture d'os de la face, SAP | 76.79.40↔ | Autre réduction ouverte de fractures multiples du massif facial |
| 76.79.10↔ | Autre réduction ouverte de fracture de toit de l'orbite | 76.79.99↔ | Autre réduction ouverte de fracture d'os de la face, autre |
| 76.79.11↔ | Autre réduction ouverte de fracture de paroi orbitaire latérale | 76.97↔ | Ablation de matériel de fixation interne d'os de la face |

procédure B39-9

| | | | |
|-----------|---|-----------|--|
| 00.63↔ | Insertion percutanée de stent(s) d'artère carotide | 01.25.21↔ | Autre craniotomie, recrianiectomie pour ablation de matériel alloplastique ou de réservoir médicamenteux des os crâniens ou de l'espace épidural |
| 00.64↔ | Insertion percutanée de stent(s) dans d'autres artères précérébrales (extracrâniennes) | 01.25.99↔ | Autre craniectomie, autre |
| 01.14.00↔ | Biopsie du cerveau à ciel ouvert, SAP | 04.02↔ | Section du nerf trijumeau |
| 01.14.10↔ | Biopsie stéréotaxique du cerveau à ciel ouvert | 04.03.00↔ | Section ou écrasement d'autres nerfs crâniens et périphériques, SAP |
| 01.14.99↔ | Biopsie du cerveau à ciel ouvert, autre | 04.03.10↔ | Section ou écrasement du nerf acoustique |
| 01.21↔ | Incision et drainage de sinus crânien | 04.03.11↔ | Section ou écrasement de segment intracrânien d'autre nerf cérébral et ganglion nerveux |
| 01.24.00↔ | Autre craniotomie, SAP | 04.03.20↔ | Section ou écrasement de nerf cérébral extracrânien |
| 01.24.10↔ | Autre craniotomie avec décompression | 04.03.30↔ | Section ou écrasement du plexus brachial |
| 01.24.11↔ | Autre craniotomie pour évacuation d'hématome épidural | 04.03.31↔ | Section ou écrasement de nerf de l'épaule |
| 01.24.12↔ | Autre craniotomie pour évacuation d'empyème épidural | 04.03.32↔ | Section ou écrasement de nerf du bras et de la main |
| 01.24.13↔ | Autre craniotomie, insertion de matériel alloplastique ou de réservoir médicamenteux dans les os crâniens ou l'espace épidural | 04.03.33↔ | Section ou écrasement de nerf du tronc et du membre inférieur |
| 01.24.14↔ | Autre craniotomie, ablation de matériel alloplastique ou de réservoir médicamenteux des os crâniens ou de l'espace épidural | 04.03.99↔ | Section ou écrasement d'autres nerfs crâniens et périphériques, autre |
| 01.24.15↔ | Autre craniotomie, extraction de corps étranger des os crâniens ou de l'espace épidural | 04.04.00↔ | Autre incision de nerf crânien et périphérique, SAP |
| 01.24.16↔ | Autre craniotomie pour autre drainage de liquide épidural ou pour d'autres raisons | 04.04.10↔ | Autre incision du nerf acoustique |
| 01.24.20↔ | Craniotomie, abord par la calotte crânienne, SAP | 04.04.11↔ | Autre incision de segment intracrânien d'autre nerf cérébral et ganglion nerveux |
| 01.24.21↔ | Trépanation de la calotte crânienne comme voie d'abord | 04.04.20↔ | Autre incision de nerf cérébral extracrânien |
| 01.24.22↔ | Craniotomie stéréotaxique, abord par la calotte crânienne | 04.04.30↔ | Autre incision du plexus brachial |
| 01.24.29↔ | Craniotomie, abord par la calotte crânienne, autre | 04.04.31↔ | Autre incision de nerf de l'épaule |
| 01.24.30↔ | Abord de la base du crâne, SAP | 04.04.32↔ | Autre incision de nerf du bras et de la main |
| 01.24.31↔ | Abord de la base du crâne, voie transorale | 04.04.33↔ | Autre incision de nerf du tronc et du membre inférieur |
| 01.24.32↔ | Abord de la base du crâne, voie transorale, avec division du voile du palais | 04.04.99↔ | Autre incision de nerf crânien et périphérique, autre |
| 01.24.33↔ | Abord de la base du crâne, voie transorale, avec division du voile du palais et du palais osseux | 04.05.00↔ | Excision (et destruction) de ganglion de Gasser, SAP |
| 01.24.34↔ | Abord de la base du crâne, voie transsphénoïdale | 04.05.10↔ | Excision de ganglion de Gasser |
| 01.24.35↔ | Abord de la base du crâne, voie transethmoïdale | 04.05.20↔ | Destruction de ganglion de Gasser |
| 01.24.36↔ | Abord de la base du crâne, voie transmastoiïdienne | 04.05.99↔ | Excision (et destruction) de ganglion de Gasser, autre |
| 01.24.37↔ | Abord de la base du crâne, voie translabyrinthique | 04.06.00↔ | Autre excision de ganglion de nerf crânien ou périphérique, SAP |
| 01.24.38↔ | Abord de la base du crâne, voie transpyramidale | 04.06.10↔ | Excision de ganglion intracrânien |
| 01.24.39↔ | Abord de la base du crâne, autre | 04.06.20↔ | Excision d'autre ganglion périphérique |
| 01.24.3a↔ | Abord de la base du crâne, voie transcondyloïde | 04.06.99↔ | Autre excision de ganglion de nerf crânien ou périphérique, autre |
| 01.24.3b↔ | Abord de la base du crâne, voie transorbitaire | 04.07.00↔ | Autre excision ou avulsion de nerf crânien et périphérique, SAP |
| 01.24.3c↔ | Abord de la base du crâne, avec ostéotomie type Le Fort I | 04.07.10↔ | Excision (prélèvement) de nerf pour greffe |
| 01.24.3d↔ | Abord de la base du crâne, voie transnasale-transcribriforme | 04.07.11↔ | Ablation de greffon nerveux |
| 01.24.3e↔ | Abord de la base du crâne, voie transnasale-transclivale | 04.07.20↔ | Autre excision ou avulsion de nerf intracrânien |
| 01.24.3f↔ | Abord de la base du crâne, voie transorale-transclivale | 04.07.30↔ | Autre excision ou avulsion de nerf cérébral extracrânien |
| 01.24.3g↔ | Abord de la base du crâne, voie transnasale-transptérygoïdienne | 04.07.40↔ | Autre excision ou avulsion du plexus brachial |
| 01.24.99↔ | Autre craniotomie, autre | 04.07.41↔ | Autre excision ou avulsion de nerf de l'épaule |
| 01.25.00↔ | Autre craniectomie, SAP | 04.07.42↔ | Autre excision ou avulsion de nerf du bras et de la main |
| 01.25.10↔ | Autre craniectomie avec décompression | 04.07.43↔ | Autre excision ou avulsion de nerf du tronc et du membre inférieur |
| 01.25.11↔ | Autre craniectomie pour évacuation d'hématome épidural | 04.07.99↔ | Autre excision ou avulsion de nerf crânien et périphérique, autre |
| 01.25.12↔ | Autre craniectomie pour évacuation d'empyème épidural | 04.08.00↔ | Fenestration des gaines du nerf optique, SAP |
| 01.25.13↔ | Autre craniectomie, extraction de corps étranger des os crâniens ou de l'espace épidural | 04.08.10↔ | Autres opérations du nerf optique |
| 01.25.14↔ | Autre craniectomie, insertion de matériel alloplastique ou de réservoir médicamenteux dans les os crâniens ou l'espace épidural | 04.08.99↔ | Fenestration des gaines du nerf optique, autre |
| 01.25.19↔ | Autre craniectomie pour drainage de liquide épidural ou pour d'autres raisons | 04.11.00↔ | Biopsie fermée [percutanée] [à l'aiguille] de nerf et ganglion crânien ou périphérique, SAP |
| 01.25.20↔ | Autre craniectomie, recrianiectomie avec mise en place de drain | 04.11.10↔ | Biopsie fermée [percutanée] [à l'aiguille] de nerf cérébral intracrânien |
| | | 04.11.20↔ | Biopsie fermée [percutanée] [à l'aiguille] de nerf cérébral extracrânien |
| | | 04.12.00↔ | Biopsie ouverte de nerf et ganglion crânien ou périphérique, SAP |

| | | | |
|-----------|--|-----------|--|
| 04.12.10↔ | Biopsie ouverte de nerf crânien intracrânien | 04.42.20↔ | Autre décompression extracrânienne de nerf crânien |
| 04.12.20↔ | Biopsie ouverte de nerf crânien extracrânien | 04.42.99↔ | Autre décompression de nerf crânien, autre |
| 04.12.30↔ | Biopsie ouverte du plexus brachial | 04.49.00↔ | Autre lyse d'adhérences ou décompression de nerf ou de ganglion périphérique, SAP |
| 04.12.31↔ | Biopsie ouverte de nerf de l'épaule | 04.49.10↔ | Autre lyse d'adhérences ou décompression du plexus brachial |
| 04.12.32↔ | Biopsie ouverte de nerf du bras et de la main | 04.49.11↔ | Autre lyse d'adhérences ou décompression de nerf de l'épaule |
| 04.12.33↔ | Biopsie ouverte de nerf du tronc | 04.49.12↔ | Autre lyse d'adhérences ou décompression de nerf du bras |
| 04.12.34↔ | Biopsie ouverte de nerf du plexus lombo-sacré | 04.49.13↔ | Autre lyse d'adhérences ou décompression de nerf de la main |
| 04.12.35↔ | Biopsie ouverte de nerf du membre inférieur | 04.49.14↔ | Autre lyse d'adhérences ou décompression du plexus lombo-sacré, de l'aîne et du plancher pelvien |
| 04.12.99↔ | Biopsie ouverte de nerf et ganglion crânien ou périphérique, autre | 04.49.15↔ | Autre lyse d'adhérences ou décompression de nerf de la jambe |
| 04.2x.00↔ | Destruction de nerf et ganglion crânien et périphérique, SAP | 04.49.16↔ | Autre lyse d'adhérences ou décompression de nerf du pied |
| 04.2x.10↔ | Destruction de nerf et ganglion intracrânien | 04.49.99↔ | Autre lyse d'adhérences ou décompression d'autre nerf ou de ganglion périphérique, autre |
| 04.2x.20↔ | Destruction de nerf crânien extracrânien | 04.5x.00↔ | Grefte de nerf crânien ou périphérique, SAP |
| 04.2x.30↔ | Destruction du plexus brachial | 04.5x.10↔ | Grefte de nerf cérébral extracrânien |
| 04.2x.31↔ | Destruction de nerf de l'épaule | 04.5x.11↔ | Grefte de plexus brachial et de nerf de l'épaule |
| 04.2x.32↔ | Destruction de nerf du bras et de la main | 04.5x.12↔ | Grefte de nerf du bras et de la main |
| 04.2x.33↔ | Destruction de nerf du tronc et du plexus lombo-sacré | 04.5x.13↔ | Grefte de nerf du tronc et du membre inférieur |
| 04.2x.34↔ | Destruction de nerf de la jambe et du pied | 04.5x.19↔ | Grefte d'autre nerf crânien ou périphérique |
| 04.2x.39↔ | Destruction d'autre nerf et ganglion périphérique | 04.5x.99↔ | Grefte de nerf crânien ou périphérique, autre |
| 04.2x.99↔ | Destruction de nerf et ganglion crânien et périphérique, autre | 04.6x.00↔ | Transposition de nerf crânien et périphérique, SAP |
| 04.3x.00↔ | Suture de nerf crânien et périphérique, SAP | 04.6x.10↔ | Transposition de nerf cérébral extracrânien avec suture épineurale primaire |
| 04.3x.10↔ | Suture épineurale de nerf cérébral extracrânien, suture primaire | 04.6x.11↔ | Transposition de nerf cérébral extracrânien avec suture épineurale secondaire |
| 04.3x.11↔ | Suture épineurale du plexus brachial, suture primaire | 04.6x.12↔ | Transposition de nerf cérébral extracrânien avec suture interfasciculaire primaire et secondaire |
| 04.3x.12↔ | Suture épineurale de nerf de l'épaule, suture primaire | 04.6x.20↔ | Transposition du plexus brachial avec suture épineurale primaire |
| 04.3x.13↔ | Suture épineurale de nerf du bras, suture primaire | 04.6x.21↔ | Transposition du plexus brachial avec suture épineurale secondaire |
| 04.3x.14↔ | Suture épineurale de nerf de la main, suture primaire | 04.6x.22↔ | Transposition du plexus brachial avec suture interfasciculaire primaire |
| 04.3x.15↔ | Suture épineurale de nerf du tronc, suture primaire | 04.6x.23↔ | Transposition du plexus brachial avec suture interfasciculaire secondaire |
| 04.3x.16↔ | Suture épineurale de nerf de la jambe (plexus lombo-sacré, aîne et plancher pelvien), suture primaire | 04.6x.30↔ | Transposition de nerf de l'épaule avec suture épineurale primaire et secondaire |
| 04.3x.17↔ | Suture épineurale de nerf du pied, suture primaire | 04.6x.31↔ | Transposition de nerf de l'épaule avec suture interfasciculaire primaire et secondaire |
| 04.3x.19↔ | Suture épineurale d'autre nerf crânien ou périphérique, suture primaire | 04.6x.40↔ | Transposition de nerf du bras avec suture épineurale primaire |
| 04.3x.20↔ | Suture épineurale de nerf cérébral extracrânien, suture secondaire | 04.6x.41↔ | Transposition de nerf du bras avec suture épineurale secondaire |
| 04.3x.21↔ | Suture épineurale du plexus brachial, suture secondaire | 04.6x.42↔ | Transposition de nerf du bras avec suture interfasciculaire primaire |
| 04.3x.22↔ | Suture épineurale de nerf de l'épaule, suture secondaire | 04.6x.43↔ | Transposition de nerf du bras avec suture interfasciculaire secondaire |
| 04.3x.23↔ | Suture épineurale de nerf du bras, suture secondaire | 04.6x.50↔ | Transposition de nerf du tronc et du membre inférieur avec suture épineurale primaire et secondaire |
| 04.3x.24↔ | Suture épineurale de nerf de la main, suture secondaire | 04.6x.51↔ | Transposition de nerf du tronc et du membre inférieur avec suture interfasciculaire primaire et secondaire |
| 04.3x.25↔ | Suture épineurale de nerf du tronc, suture secondaire | 04.6x.60↔ | Transposition de nerf de la main avec suture interfasciculaire primaire et secondaire |
| 04.3x.26↔ | Suture épineurale de nerf de la jambe (plexus lombo-sacré, aîne et plancher pelvien), suture secondaire | 04.6x.70↔ | Transposition avec neurolyse et décompression d'un nerf cérébral extracrânien |
| 04.3x.27↔ | Suture épineurale de nerf du pied, suture secondaire | 04.6x.71↔ | Transposition avec neurolyse et décompression du plexus brachial ou d'un nerf de l'épaule |
| 04.3x.29↔ | Suture épineurale d'autre nerf crânien ou périphérique, suture secondaire | 04.6x.72↔ | Transposition avec neurolyse et décompression d'un nerf du bras |
| 04.3x.30↔ | Suture interfasciculaire de nerf cérébral extracrânien, suture primaire | 04.6x.73↔ | Transposition avec neurolyse et décompression d'un nerf de la main |
| 04.3x.31↔ | Suture interfasciculaire du plexus brachial, suture primaire | 04.6x.74↔ | Transposition avec neurolyse et décompression d'un nerf du tronc et du membre inférieur |
| 04.3x.32↔ | Suture interfasciculaire de nerf de l'épaule, suture primaire | 04.6x.75↔ | Transposition d'autre nerf crânien et périphérique |
| 04.3x.33↔ | Suture interfasciculaire de nerf du bras, suture primaire | 04.6x.99↔ | Transposition de nerf crânien et périphérique, autre |
| 04.3x.34↔ | Suture interfasciculaire de nerf de la main, suture primaire | 04.71↔ | Anastomose entre nerfs hypoglosse et facial |
| 04.3x.35↔ | Suture interfasciculaire de nerf du tronc, suture primaire | 04.72↔ | Anastomose entre nerfs accessoire et facial |
| 04.3x.36↔ | Suture interfasciculaire de nerf de la jambe (plexus lombo-sacré, aîne et plancher pelvien), suture primaire | 04.73↔ | Anastomose entre nerfs accessoire et hypoglosse |
| 04.3x.37↔ | Suture interfasciculaire de nerf du pied, suture primaire | 04.74.00↔ | Autre anastomose de nerf crânien ou périphérique, SAP |
| 04.3x.39↔ | Suture interfasciculaire d'autre nerf crânien ou périphérique, suture primaire | 04.74.10↔ | Anastomose nerveuse facio-faciale |
| 04.3x.40↔ | Suture interfasciculaire de nerf cérébral extracrânien, suture secondaire | 04.74.11↔ | Anastomose entre nerf intercostal et interfasciculaire |
| 04.3x.41↔ | Suture interfasciculaire du plexus brachial, suture secondaire | 04.74.99↔ | Autre anastomose de nerf crânien ou périphérique, autre |
| 04.3x.42↔ | Suture interfasciculaire de nerf de l'épaule, suture secondaire | 04.75↔ | Révision de réparation antérieure de nerf crânien et périphérique |
| 04.3x.43↔ | Suture interfasciculaire de nerf du bras, suture secondaire | | |
| 04.3x.44↔ | Suture interfasciculaire de nerf de la main, suture secondaire | | |
| 04.3x.45↔ | Suture interfasciculaire de nerf du tronc, suture secondaire | | |
| 04.3x.46↔ | Suture interfasciculaire de nerf de la jambe (plexus lombo-sacré, aîne et plancher pelvien), suture secondaire | | |
| 04.3x.47↔ | Suture interfasciculaire de nerf du pied, suture secondaire | | |
| 04.3x.49↔ | Suture interfasciculaire d'autre nerf crânien ou périphérique, suture secondaire | | |
| 04.3x.99↔ | Suture de nerf crânien et périphérique, autre | | |
| 04.42.00↔ | Autre décompression de nerf crânien, SAP | | |
| 04.42.10↔ | Autre décompression intracrânienne de nerf crânien | | |

| | | | |
|-----------|--|-----------|--|
| 04.76↔ | Réparation de traumatisme ancien de nerf crânien et périphérique | 04.94.13↔ | Révision (sans remplacement) d'électrode(s) de neurostimulateur périphérique, électrode à plaque, système à une électrode |
| 04.79.00↔ | Autre plastie de nerf, SAP | 04.94.14↔ | Révision (sans remplacement) d'électrode(s) de neurostimulateur périphérique, électrode à plaque, système à plusieurs électrodes |
| 04.79.10↔ | Transplantation et transposition de nerf cérébral extracrânien, avec suture épineurale | 04.94.99↔ | Révision (sans remplacement) d'électrode(s) de neurostimulateur périphérique, autre |
| 04.79.11↔ | Transplantation et transposition du plexus brachial, avec suture épineurale | 04.99.00↔ | Autre opération de nerf crânien et périphérique, SAP |
| 04.79.12↔ | Transplantation et transposition de nerf de l'épaule, avec suture épineurale | 04.99.10↔ | Implantation ou remplacement de neuroprothèse périphérique |
| 04.79.13↔ | Transplantation et transposition de nerf du bras et de la main, avec suture épineurale | 04.99.11↔ | Révision (sans remplacement) de neuroprothèse périphérique |
| 04.79.14↔ | Transplantation et transposition de nerf du tronc et du membre inférieur, avec suture épineurale | 04.99.12↔ | Ablation de neuroprothèse périphérique |
| 04.79.19↔ | Transplantation et transposition d'autre nerf, avec suture épineurale | 04.99.99↔ | Autre opération de nerf crânien et périphérique, autre |
| 04.79.20↔ | Transplantation et transposition de nerf avec suture interfasciculaire | 05.0↔ | Section de nerf ou de ganglion sympathique |
| 04.79.21↔ | Transplantation et transposition de nerf cérébral extracrânien, avec suture interfasciculaire | 05.11↔ | Biopsie de nerf ou de ganglion sympathique |
| 04.79.22↔ | Transplantation et transposition du plexus brachial, avec suture interfasciculaire | 05.21↔ | Excision de ganglion sphéno-palatinal |
| 04.79.23↔ | Transplantation et transposition de nerf de l'épaule, avec suture interfasciculaire | 05.22↔ | Sympathectomie cervicale |
| 04.79.24↔ | Transplantation et transposition de nerf du bras et de la main, avec suture interfasciculaire | 05.23↔ | Sympathectomie lombaire |
| 04.79.25↔ | Transplantation et transposition de nerf du tronc et du membre inférieur, avec suture interfasciculaire | 05.24↔ | Sympathectomie présacrée |
| 04.79.29↔ | Transplantation et transposition d'autre nerf, avec suture interfasciculaire | 05.25↔ | Sympathectomie périartérielle |
| 04.79.99↔ | Autre plastie de nerf, autre | 05.26↔ | Sympathectomie thoracique |
| 04.92.00↔ | Implantation ou remplacement d'électrode(s) de neurostimulateur périphérique, SAP | 05.29↔ | Autre sympathectomie et excision de ganglion |
| 04.92.10↔ | Implantation ou remplacement d'électrode(s) de neurostimulateur périphérique temporaire, système à une électrode, test de stimulation | 05.81↔ | Réparation de nerf ou de ganglion sympathique |
| 04.92.11↔ | Implantation ou remplacement d'électrode(s) de neurostimulateur périphérique temporaire, système à plusieurs électrodes, test de stimulation | 05.89↔ | Autres opérations de nerf ou de ganglion sympathique |
| 04.92.20↔ | Implantation ou remplacement d'électrode(s) de neurostimulateur périphérique permanent par voie percutanée, électrode en baguette, système à une électrode | 05.9↔ | Autres opérations du système nerveux |
| 04.92.21↔ | Implantation ou remplacement d'électrode(s) de neurostimulateur périphérique permanent par voie percutanée, électrode en baguette, système à plusieurs électrodes | 07.80↔ | Thymectomie, SAP |
| 04.92.30↔ | Implantation ou remplacement par voie chirurgicale ouverte d'électrode(s) de neurostimulateur périphérique permanent, électrode à plaque, système à une électrode | 07.81↔ | Autre excision partielle du thymus |
| 04.92.31↔ | Implantation ou remplacement par voie chirurgicale ouverte d'électrode(s) de neurostimulateur périphérique permanent, électrode à plaque, système à plusieurs électrodes | 07.82↔ | Autre excision totale du thymus |
| 04.92.40↔ | Implantation ou remplacement d'électrode de stimulation du nerf vague | 07.83↔ | Excision partielle du thymus par voie thoroscopique |
| 04.92.99↔ | Implantation ou remplacement d'électrode(s) de neurostimulateur périphérique, autre | 07.84↔ | Excision totale du thymus par voie thoroscopique |
| 04.93.00↔ | Ablation d'électrode(s) de neurostimulateur périphérique, SAP | 08.22.00↔ | Excision d'autre lésion mineure de paupière, SAP |
| 04.93.10↔ | Ablation d'électrode(s) de neurostimulateur périphérique, électrode en baguette, système à une électrode | 08.22.10↔ | Excision d'autre lésion mineure de paupière, sans contrôle histographique (chirurgie micrographique) |
| 04.93.11↔ | Ablation d'électrode(s) de neurostimulateur périphérique, électrode en baguette, système à plusieurs électrodes | 08.22.11↔ | Excision d'autre lésion mineure de paupière, contrôlée par histographie (chirurgie micrographique) |
| 04.93.20↔ | Ablation d'électrode(s) de neurostimulateur périphérique, électrode à plaque, système à une électrode | 08.22.99↔ | Excision d'autre lésion mineure de paupière, autre |
| 04.93.21↔ | Ablation d'électrode(s) de neurostimulateur périphérique, électrode à plaque, système à plusieurs électrodes | 08.23.00↔ | Excision de lésion majeure de paupière, épaisseur partielle, SAP |
| 04.93.40↔ | Enlèvement d'électrode du nerf vague | 08.23.10↔ | Excision de lésion majeure de paupière, épaisseur partielle, sans contrôle histographique (chirurgie micrographique) |
| 04.93.99↔ | Ablation d'électrode(s) de neurostimulateur périphérique, autre | 08.23.11↔ | Excision de lésion majeure de paupière, épaisseur partielle, contrôlée par histographie (chirurgie micrographique) |
| 04.94.10↔ | Révision (sans remplacement) d'électrode(s) de neurostimulateur périphérique, SAP | 08.23.99↔ | Excision de lésion majeure de paupière, épaisseur partielle, autre |
| 04.94.11↔ | Révision (sans remplacement) d'électrode(s) de neurostimulateur périphérique, électrode en baguette, système à une électrode | 08.24.00↔ | Excision de lésion majeure de paupière, épaisseur transfixiante, SAP |
| 04.94.12↔ | Révision (sans remplacement) d'électrode(s) de neurostimulateur périphérique, électrode en baguette, système à plusieurs électrodes | 08.24.10↔ | Excision de lésion majeure de paupière, épaisseur transfixiante, sans contrôle histographique (chirurgie micrographique) |
| | | 08.24.11↔ | Excision de lésion majeure de paupière, épaisseur transfixiante, contrôlée par histographie (chirurgie micrographique) |
| | | 08.24.99↔ | Excision de lésion majeure de paupière, épaisseur transfixiante, autre |
| | | 08.51↔ | Canthotomie |
| | | 08.52↔ | Blépharorrhaphie |
| | | 08.59.00↔ | Autre ajustement de position de paupière, SAP |
| | | 08.59.10↔ | Canthoplastie, SAP |
| | | 08.59.11↔ | Canthopexie |
| | | 08.59.12↔ | Correction chirurgicale de l'épicanthus |
| | | 08.59.99↔ | Autre ajustement de position de paupière, autre |
| | | 08.89.00↔ | Autre réparation de paupière, SAP |
| | | 08.89.10↔ | Réparation de paupière, angle palpébral interne ou externe |
| | | 08.89.11↔ | Réparation de paupière par suspension du sourcil |
| | | 08.89.12↔ | Réparation de paupière par résection d'un prolapsus de graisse orbitaire |
| | | 08.89.13↔ | Réparation de paupière par surfaçage au laser |
| | | 08.89.14↔ | Réparation de paupière par autre technique d'allongement de la paupière supérieure |
| | | 08.89.15↔ | Réparation de paupière par allongement de la paupière inférieure |
| | | 08.89.99↔ | Autre réparation de paupière, autre |
| | | 18.21.00↔ | Excision de fistule préauriculaire ou de sinus préauriculaire, SAP |

| | | | |
|-----------|---|-----------|--|
| 18.21.10↔ | Excision de fistule préauriculaire ou de sinus préauriculaire, sans contrôle histographique | 38.32.10↔ | Résection d'artères extracrâniennes de la tête et du cou, avec anastomose |
| 18.21.11↔ | Excision de fistule préauriculaire ou de sinus préauriculaire, contrôlée par histographie | 38.32.20↔ | Résection de veines extracrâniennes de la tête et du cou, avec anastomose, SAP |
| 18.21.99↔ | Excision de fistule préauriculaire ou de sinus préauriculaire, autre | 38.32.21↔ | Résection de la veine jugulaire, avec anastomose |
| 18.29.00↔ | Excision ou destruction d'autre lésion de l'oreille externe, SAP | 38.32.22↔ | Résection de veines extracrâniennes superficielles de la tête et du cou, avec anastomose |
| 18.29.01↔ | Destruction de lésion de l'oreille externe ou du conduit auditif externe | 38.32.99↔ | Résection d'autres vaisseaux de la tête et du cou, avec anastomose, autre |
| 18.29.10↔ | Excision d'autre lésion de l'oreille externe ou du conduit auditif externe, sans contrôle histographique | 38.33.00↔ | Résection de vaisseaux de membre supérieur avec anastomose, SAP |
| 18.29.11↔ | Excision d'autre lésion de l'oreille externe ou du conduit auditif externe, contrôlée par histographie | 38.33.10↔ | Résection d'artères de membre supérieur avec anastomose, SAP |
| 18.29.99↔ | Excision ou destruction d'autre lésion de l'oreille externe, autre | 38.33.11↔ | Résection d'artères de membre supérieur avec anastomose |
| 18.31.00↔ | Excision radicale de lésion de l'oreille externe, SAP | 38.33.12↔ | Résection de l'artère cubitale, avec anastomose |
| 18.31.10↔ | Excision radicale de lésion de l'oreille externe ou du conduit auditif externe ou résection partielle du pavillon, sans contrôle histographique | 38.33.13↔ | Résection d'autres artères de l'avant-bras, avec anastomose |
| 18.31.11↔ | Excision radicale de lésion de l'oreille externe ou du conduit auditif externe ou résection partielle du pavillon, contrôlée par histographie | 38.33.14↔ | Résection d'artères de la main, avec anastomose |
| 18.31.19↔ | Excision radicale de lésion de l'oreille externe, autre | 38.33.20↔ | Résection de veines de membre supérieur, avec anastomose, SAP |
| 18.39.00↔ | Autre excision de l'oreille externe, SAP | 38.33.21↔ | Résection de la veine axillaire, avec anastomose |
| 18.39.10↔ | Résection du pavillon, totale, sans contrôle histographique | 38.33.22↔ | Résection d'autres veines profondes de membre supérieur, avec anastomose |
| 18.39.11↔ | Résection du pavillon, totale, contrôlée par histographie | 38.33.23↔ | Résection de veines superficielles de membre supérieur, avec anastomose |
| 18.39.19↔ | Autre résection du pavillon, autre | 38.33.99↔ | Résection de vaisseaux de membre supérieur avec anastomose, autre |
| 18.39.99↔ | Autre excision de l'oreille externe, autre | 38.35.00↔ | Résection de vaisseaux thoraciques, avec anastomose, SAP |
| 21.32.10↔ | Excision ou destruction locale d'autre lésion du nez, sans contrôle histographique | 38.35.10↔ | Résection d'artères thoraciques, avec anastomose, SAP |
| 21.32.11↔ | Excision ou destruction locale d'autre lésion du nez, contrôlée par histographie | 38.35.11↔ | Résection de l'artère sous-clavière, avec anastomose |
| 21.4x.00↔ | Résection du nez, SAP | 38.35.12↔ | Résection du tronc brachio-céphalique, avec anastomose |
| 21.4x.10↔ | Résection du nez, partielle, sans contrôle histographique | 38.35.13↔ | Résection de l'artère pulmonaire, avec anastomose |
| 21.4x.11↔ | Résection du nez, partielle, contrôlée par histographie | 38.35.19↔ | Résection d'artères thoraciques, avec anastomose, autre |
| 21.4x.20↔ | Résection du nez, subtotal, sans contrôle histographique | 38.35.20↔ | Résection de veines thoraciques, avec anastomose, SAP |
| 21.4x.21↔ | Résection du nez, subtotal, contrôlée par histographie | 38.35.21↔ | Résection de la veine pulmonaire, avec anastomose |
| 21.4x.30↔ | Résection du nez, totale, sans contrôle histographique | 38.35.22↔ | Résection de la veine sous-clavière, avec anastomose |
| 21.4x.31↔ | Résection du nez, totale, contrôlée par histographie | 38.35.23↔ | Résection de la veine cave supérieure, avec anastomose |
| 21.4x.99↔ | Résection du nez, autre | 38.35.28↔ | Résection de veines thoraciques et d'autres veines profondes, avec anastomose |
| 27.56.00↔ | Autre greffe de peau de la lèvre et de la bouche, SAP | 38.35.29↔ | Résection de veines thoraciques, avec anastomose, autre |
| 27.56.10↔ | Greffe de peau d'épaisseur partielle de la lèvre et de la bouche, non étendue | 38.35.99↔ | Résection de vaisseaux thoraciques, avec anastomose, autre |
| 27.56.20↔ | Greffe de peau d'épaisseur partielle de la lèvre et de la bouche, étendue | 38.38.00↔ | Résection d'artères de membre inférieur, avec anastomose, SAP |
| 27.56.30↔ | Hétéogreffe de peau à la lèvre, non étendue | 38.38.10↔ | Résection de l'artère fémorale (commune) (superficielle), avec anastomose |
| 27.56.40↔ | Hétéogreffe de peau à la lèvre, étendue | 38.38.11↔ | Résection de l'artère fémorale profonde, avec anastomose |
| 27.56.50↔ | Homogreffe de peau à la lèvre, non étendue | 38.38.12↔ | Résection de l'artère poplitée, avec anastomose |
| 27.56.60↔ | Homogreffe de peau à la lèvre, étendue | 38.38.99↔ | Résection d'artères de membre inférieur, avec anastomose, SAP |
| 27.56.99↔ | Autre greffe de peau de la lèvre et de la bouche, autre | 38.42↔ | Résection d'autres vaisseaux de la tête et du cou, avec remplacement |
| 29.92↔ | Section du nerf glossopharyngien | 38.62↔ | Autre excision de vaisseaux de la tête et du cou |
| 31.91↔ | Section de nerf laryngé | 38.66.00↔ | Autre excision d'artères abdominales, SAP |
| 33.31↔ | Destruction du nerf phrénique pour collapsothérapie du poumon | 38.66.10↔ | Autre excision d'artères viscérales, SAP |
| 34.23.20↔ | Biopsie ouverte de la paroi thoracique | 38.66.11↔ | Autre excision du tronc coeliaque |
| 38.06.00↔ | Incision d'artères abdominales, SAP | 38.66.12↔ | Autre excision de l'artère gastrique |
| 38.06.10↔ | Incision d'artères viscérales, SAP | 38.66.13↔ | Autre excision de l'artère hépatique |
| 38.06.11↔ | Incision du tronc coeliaque | 38.66.14↔ | Autre excision de l'artère splénique |
| 38.06.12↔ | Incision de l'artère gastrique | 38.66.15↔ | Autre excision de l'artère rénale |
| 38.06.13↔ | Incision de l'artère hépatique | 38.66.16↔ | Autre excision de l'artère mésentérique |
| 38.06.14↔ | Incision de l'artère splénique | 38.66.17↔ | Autre excision de l'artère lombaire |
| 38.06.15↔ | Incision de l'artère rénale | 38.66.18↔ | Autre excision de l'artère iliaque |
| 38.06.16↔ | Incision de l'artère mésentérique | 38.66.19↔ | Autre excision d'artères viscérales, autre |
| 38.06.17↔ | Incision de l'artère lombaire | 38.66.99↔ | Autre excision d'artères abdominales, autre |
| 38.06.18↔ | Incision de l'artère iliaque | 38.82.00↔ | Autre occlusion chirurgicale de vaisseaux de la tête et du cou, SAP |
| 38.06.19↔ | Incision d'artères viscérales, autre | 38.82.10↔ | Autre occlusion chirurgicale d'artères extracrâniennes de la tête et du cou |
| 38.06.99↔ | Incision d'artères abdominales, autre | 38.82.20↔ | Autre occlusion chirurgicale de veines extracrâniennes de la tête et du cou, SAP |
| 38.11↔ | Endartériectomie de vaisseaux intracrâniens | 38.82.21↔ | Autre occlusion chirurgicale de la veine jugulaire |
| 38.12↔ | Endartériectomie d'autres vaisseaux de la tête et du cou | | |
| 38.21↔ | Biopsie de vaisseau sanguin | | |
| 38.32.00↔ | Résection d'autres vaisseaux de la tête et du cou, avec anastomose, SAP | | |

| | | | |
|-----------|---|-----------|---|
| 38.82.22↔ | Autre occlusion chirurgicale d'autres veines extracrâniennes profondes de la tête et du cou | 39.26.00↔ | Autre pontage ou shunt vasculaire intra-abdominal, SAP |
| 38.82.29↔ | Autre occlusion chirurgicale de veines extracrâniennes de la tête et du cou, autre | 39.26.10↔ | Autre pontage ou shunt vasculaire intra-abdominal, artères viscérales |
| 38.82.99↔ | Autre occlusion chirurgicale de vaisseaux de la tête et du cou, autre | 39.26.11↔ | Autre pontage ou shunt vasculaire intra-abdominal, aorte |
| 38.83.00↔ | Autre occlusion chirurgicale de vaisseaux de membre supérieur, SAP | 39.26.12↔ | Autre pontage ou shunt vasculaire intra-abdominal, artère rénale |
| 38.83.10↔ | Autre occlusion chirurgicale d'artères de membre supérieur, SAP | 39.26.19↔ | Autre pontage ou shunt vasculaire intra-abdominal, autres artères viscérales |
| 38.83.11↔ | Autre occlusion chirurgicale d'artères de la main | 39.26.99↔ | Autre pontage ou shunt vasculaire intra-abdominal, autre |
| 38.83.19↔ | Autre occlusion chirurgicale d'autres artères de membre supérieur | 39.27.00↔ | Fistule artério-veineuse pour hémodialyse, SAP |
| 38.83.20↔ | Autre occlusion chirurgicale de veines de membre supérieur, SAP | 39.27.10↔ | Fistule artério-veineuse pour hémodialyse |
| 38.83.21↔ | Autre occlusion chirurgicale de veines profondes de membre supérieur | 39.27.11↔ | Fistule artério-veineuse avec matériel allogène ou alloplastique pour hémodialyse |
| 38.83.29↔ | Autre occlusion chirurgicale de veines de membre supérieur, autre | 39.27.99↔ | Fistule artério-veineuse pour hémodialyse, autre |
| 38.83.99↔ | Autre occlusion chirurgicale de vaisseaux de membre supérieur, autre | 39.29.00↔ | Autre pontage ou shunt vasculaire (périphérique), SAP |
| 38.85.00↔ | Autre occlusion chirurgicale d'autres vaisseaux thoraciques, SAP | 39.29.10↔ | Pontage ou shunt vasculaire d'artères de membre inférieur, SAP |
| 38.85.10↔ | Autre occlusion chirurgicale d'autres artères thoraciques, SAP | 39.29.11↔ | Shunt ou pontage vasculaire fémoro-fémoral |
| 38.85.11↔ | Autre occlusion chirurgicale de l'artère sous-clavière | 39.29.12↔ | Shunt ou pontage vasculaire fémoro-poplité |
| 38.85.12↔ | Autre occlusion chirurgicale de l'artère pulmonaire | 39.29.13↔ | Shunt ou pontage vasculaire fémoro-crural |
| 38.85.13↔ | Autre occlusion chirurgicale du tronc brachio-céphalique | 39.29.14↔ | Shunt ou pontage vasculaire fémoro-pédieux |
| 38.85.19↔ | Autre occlusion chirurgicale d'autres artères thoraciques, autre | 39.29.15↔ | Shunt ou pontage vasculaire poplitéo-crural ou poplitéo-pédieux |
| 38.85.20↔ | Autre occlusion chirurgicale de veines thoraciques, SAP | 39.29.16↔ | Pontage ou shunt vasculaire d'artères de la jambe et du pied |
| 38.85.21↔ | Autre occlusion chirurgicale de la veine cave supérieure | 39.29.19↔ | Pontage ou shunt vasculaire d'artères de membre inférieur, autre |
| 38.85.22↔ | Autre occlusion chirurgicale de la veine pulmonaire | 39.29.20↔ | Pontage ou shunt vasculaire d'artères de membre supérieur |
| 38.85.23↔ | Autre occlusion chirurgicale de la veine sous-clavière | 39.29.30↔ | Autre pontage ou shunt vasculaire (périphérique), extra-anatomique, SAP |
| 38.85.28↔ | Autre occlusion chirurgicale d'autres veines thoraciques profondes | 39.29.31↔ | Shunt ou pontage vasculaire sous-clavio-fémoral |
| 38.85.29↔ | Autre occlusion chirurgicale de veines thoraciques, autre | 39.29.32↔ | Shunt ou pontage vasculaire axillo-fémoral |
| 38.85.99↔ | Autre occlusion chirurgicale d'autres vaisseaux thoraciques, autre | 39.29.33↔ | Pontage croisé fémoro-fémoral |
| 38.86.00↔ | Autre occlusion chirurgicale d'artères abdominales, SAP | 39.29.39↔ | Autre pontage ou shunt vasculaire (périphérique), extra-anatomique, autre |
| 38.86.10↔ | Autre occlusion chirurgicale d'artères viscérales, SAP | 39.29.40↔ | Shunt ou pontage vasculaire de veines |
| 38.86.11↔ | Autre occlusion chirurgicale du tronc coeliaque | 39.29.80↔ | Shunt peropératoire temporaire, SAP |
| 38.86.12↔ | Autre occlusion chirurgicale de l'artère gastrique | 39.29.81↔ | Shunt peropératoire temporaire, artério-artériel |
| 38.86.13↔ | Autre occlusion chirurgicale de l'artère hépatique | 39.29.82↔ | Shunt peropératoire temporaire, artério-veineux |
| 38.86.14↔ | Autre occlusion chirurgicale de l'artère splénique | 39.29.89↔ | Shunt peropératoire temporaire, autre |
| 38.86.15↔ | Autre occlusion chirurgicale de l'artère rénale | 39.29.99↔ | Autre pontage ou shunt vasculaire (périphérique), autre |
| 38.86.16↔ | Autre occlusion chirurgicale de l'artère mésentérique | 39.49.00↔ | Autre révision après intervention vasculaire, SAP |
| 38.86.17↔ | Autre occlusion chirurgicale de l'artère iliaque | 39.49.10↔ | Révision d'anastomose vasculaire |
| 38.86.19↔ | Autre occlusion chirurgicale d'artères viscérales, autre | 39.49.20↔ | Révision d'implant vasculaire |
| 38.86.99↔ | Autre occlusion chirurgicale d'artères abdominales, autre | 39.49.21↔ | Remplacement d'implant vasculaire |
| 38.87.00↔ | Autre occlusion chirurgicale de veines abdominales, SAP | 39.49.22↔ | Ablation d'implant vasculaire |
| 38.87.10↔ | Autre occlusion chirurgicale de veines abdominales profondes, SAP | 39.49.30↔ | Remplacement de conduit cardiaque |
| 38.87.11↔ | Autre occlusion chirurgicale de la veine cave inférieure | 39.49.99↔ | Autre révision après intervention vasculaire, autre |
| 38.87.12↔ | Autre occlusion chirurgicale des veines iliaques commune et interne | 39.50.00↔ | Angioplastie ou athérectomie d'autre(s) vaisseau(x) non-coronaire(s), SAP |
| 38.87.19↔ | Autre occlusion chirurgicale de veines abdominales profondes, autre | 39.50.10↔ | Angioplastie ou athérectomie d'autre(s) vaisseau(x) non-coronaire(s) par ballonnet, SAP |
| 38.87.99↔ | Autre occlusion chirurgicale de veines abdominales, autre | 39.50.11↔ | Angioplastie ou athérectomie d'autre(s) vaisseau(x) non-coronaire(s) par ballonnet simple |
| 39.22.00↔ | Pontage entre aorte, artère sous-clavière et carotide, SAP | 39.50.12↔ | Angioplastie ou athérectomie d'autre(s) vaisseau(x) non-coronaire(s) par ballonnet à lames |
| 39.22.10↔ | Pontage de l'artère carotide, SAP | 39.50.13↔ | Angioplastie ou athérectomie d'autre(s) vaisseau(x) non-coronaire(s) par ballonnet de cryoplastie |
| 39.22.11↔ | Pontage carotido-carotidien | 39.50.14↔ | Angioplastie ou athérectomie d'autre(s) vaisseau(x) non-coronaire(s) par ballonnet à élution médicamenteuse |
| 39.22.12↔ | Pontage entre artère carotide et artère vertébrale | 39.50.19↔ | Angioplastie ou athérectomie d'autre(s) vaisseau(x) non-coronaire(s) par autre ballonnet |
| 39.22.13↔ | Pontage entre artère carotide et artère sous-clavière [pontage carotido-sous-clavier] | 39.50.20↔ | Angioplastie par laser à lame d'autre(s) vaisseau(x) non-coronaire(s) |
| 39.22.14↔ | Pontage entre artère carotide et aorte | 39.50.21↔ | Angioplastie, thrombectomie d'autre(s) vaisseau(x) non-coronaire(s) |
| 39.22.19↔ | Pontage de l'artère carotide, autre | 39.50.99↔ | Angioplastie ou athérectomie d'autre(s) vaisseau(x) non-coronaire(s), autre |
| 39.22.20↔ | Pontage de l'artère sous-clavière, SAP | 39.55↔ | Réimplantation de vaisseau rénal aberrant |
| 39.22.21↔ | Pontage entre artère sous-clavière et aorte | 39.56.00↔ | Réparation de vaisseau sanguin, avec patch de tissu (plastie), SAP |
| 39.22.29↔ | Pontage de l'artère sous-clavière, autre | 39.56.10↔ | Réparation de vaisseaux de la tête et du cou avec patch de tissu, SAP |
| 39.22.99↔ | Pontage entre aorte, artère sous-clavière et carotide, autre | 39.56.11↔ | Réparation de vaisseaux intracrâniens avec patch de tissu |
| 39.23↔ | Autre pontage ou shunt vasculaire intrathoracique | 39.56.12↔ | Réparation de la veine jugulaire avec patch de tissu |
| 39.24↔ | Bypass aorto-rénal | | |

| | | | |
|-----------|--|-----------|---|
| 39.56.19↔ | Réparation de vaisseaux de la tête et du cou avec patch de tissu, autre | 39.57.42↔ | Réparation du tronc coeliaque avec patch synthétique |
| 39.56.20↔ | Réparation de vaisseaux du membre supérieur avec patch de tissu, SAP | 39.57.43↔ | Réparation de l'artère gastrique avec patch synthétique |
| 39.56.21↔ | Réparation d'artères du membre supérieur avec patch de tissu | 39.57.44↔ | Réparation de l'artère hépatique avec patch synthétique |
| 39.56.22↔ | Réparation de la veine sous-clavière, de la veine axillaire et de la veine brachio-céphalique avec patch de tissu | 39.57.45↔ | Réparation de l'artère splénique avec patch synthétique |
| 39.56.23↔ | Réparation d'autres veines profondes du membre supérieur avec patch de tissu | 39.57.46↔ | Réparation de l'artère rénale avec patch synthétique |
| 39.56.29↔ | Réparation de vaisseaux du membre supérieur avec patch de tissu, autre | 39.57.47↔ | Réparation de l'artère mésentérique avec patch synthétique |
| 39.56.30↔ | Réparation de vaisseaux thoraciques avec patch de tissu, SAP | 39.57.48↔ | Réparation de l'artère iliaque avec patch synthétique |
| 39.56.31↔ | Réparation de l'aorte thoracique avec patch de tissu | 39.57.49↔ | Réparation d'artères abdominales avec patch synthétique, autre |
| 39.56.32↔ | Réparation de la veine pulmonaire avec patch de tissu | 39.57.50↔ | Réparation de veines abdominales avec patch synthétique, SAP |
| 39.56.33↔ | Réparation de la veine cave supérieure avec patch de tissu | 39.57.51↔ | Réparation de la veine cave inférieure avec patch synthétique |
| 39.56.39↔ | Réparation de vaisseaux thoraciques avec patch de tissu, autre | 39.57.52↔ | Réparation de la veine iliaque avec patch synthétique |
| 39.56.40↔ | Réparation d'artères abdominales avec patch de tissu, SAP | 39.57.59↔ | Réparation de veines abdominales avec patch synthétique, autre |
| 39.56.41↔ | Réparation de l'aorte abdominale avec patch de tissu | 39.57.60↔ | Réparation de vaisseaux du membre inférieur avec patch synthétique, SAP |
| 39.56.42↔ | Réparation du tronc coeliaque avec patch de tissu | 39.57.61↔ | Réparation d'artères du membre inférieur avec patch synthétique |
| 39.56.43↔ | Réparation de l'artère gastrique avec patch de tissu | 39.57.62↔ | Réparation de la veine fémorale et de la veine poplitée avec patch synthétique |
| 39.56.44↔ | Réparation de l'artère hépatique avec patch de tissu | 39.57.63↔ | Réparation d'autres veines profondes du membre inférieur avec patch synthétique |
| 39.56.45↔ | Réparation de l'artère splénique avec patch de tissu | 39.57.64↔ | Réparation de veines superficielles de la cuisse avec patch synthétique |
| 39.56.46↔ | Réparation de l'artère rénale avec patch de tissu | 39.57.69↔ | Réparation de vaisseaux du membre inférieur avec patch synthétique, autre |
| 39.56.47↔ | Réparation de l'artère mésentérique avec patch de tissu | 39.57.99↔ | Réparation de vaisseau sanguin avec patch synthétique (plastie), autre |
| 39.56.48↔ | Réparation de l'artère iliaque avec patch de tissu | 39.58↔ | Réparation de vaisseau sanguin, avec patch de type non précisé |
| 39.56.49↔ | Réparation d'artères abdominales avec patch de tissu, autre | 39.59.00↔ | Autre réparation de vaisseau, SAP |
| 39.56.50↔ | Réparation de veines abdominales avec patch de tissu, SAP | 39.59.10↔ | Transposition d'artères, SAP |
| 39.56.51↔ | Réparation de la veine cave inférieure avec patch de tissu | 39.59.11↔ | Transposition d'artère vertébrale extracrânienne |
| 39.56.52↔ | Réparation de la veine iliaque avec patch de tissu | 39.59.12↔ | Transposition d'autres artères extracrâniennes de la tête et du cou |
| 39.56.59↔ | Réparation de veines abdominales avec patch de tissu, autre | 39.59.13↔ | Transposition d'artères de membre supérieur |
| 39.56.60↔ | Réparation de vaisseaux du membre inférieur avec patch de tissu, SAP | 39.59.14↔ | Transposition d'artères thoraciques |
| 39.56.61↔ | Réparation d'artères du membre inférieur avec patch de tissu | 39.59.15↔ | Transposition de l'artère gastrique, de l'artère hépatique et de l'artère splénique |
| 39.56.62↔ | Réparation de la veine fémorale et de la veine poplitée avec patch de tissu | 39.59.16↔ | Transposition de l'artère rénale |
| 39.56.63↔ | Réparation d'autres veines profondes du membre inférieur avec patch de tissu | 39.59.17↔ | Transposition de l'artère mésentérique |
| 39.56.64↔ | Réparation de veines superficielles de la cuisse avec patch de tissu | 39.59.18↔ | Transposition d'autres artères viscérales |
| 39.56.69↔ | Réparation de vaisseaux du membre inférieur avec patch de tissu, autre | 39.59.19↔ | Transposition de l'artère iliaque |
| 39.56.99↔ | Réparation de vaisseau sanguin avec patch de tissu (plastie), autre | 39.59.20↔ | Transposition d'autres artères abdominales |
| 39.57.00↔ | Réparation de vaisseau sanguin avec patch synthétique (plastie), SAP | 39.59.21↔ | Transposition d'artères de membre inférieur |
| 39.57.10↔ | Réparation de vaisseaux de la tête et du cou avec patch synthétique, SAP | 39.59.29↔ | Transposition d'artères, autre |
| 39.57.11↔ | Réparation de vaisseaux intracrâniens avec patch synthétique | 39.59.30↔ | Autre réparation de vaisseaux de la tête et du cou, SAP |
| 39.57.12↔ | Réparation d'artères extracrâniennes de la tête et du cou avec patch synthétique | 39.59.31↔ | Autre réparation de vaisseaux intracrâniens |
| 39.57.13↔ | Réparation de la veine jugulaire avec patch synthétique | 39.59.32↔ | Autre réparation d'artère vertébrale extracrânienne |
| 39.57.19↔ | Réparation de vaisseaux de la tête et du cou avec patch synthétique, autre | 39.59.33↔ | Autre réparation d'artères extracrâniennes de la tête et du cou, autre |
| 39.57.20↔ | Réparation de vaisseaux du membre supérieur avec patch synthétique, SAP | 39.59.34↔ | Autre réparation de la veine jugulaire |
| 39.57.21↔ | Réparation d'artères du membre supérieur avec patch synthétique | 39.59.39↔ | Autre réparation de vaisseaux de la tête et du cou, autre |
| 39.57.22↔ | Réparation de la veine sous-clavière, de la veine axillaire et de la veine brachio-céphalique avec patch synthétique | 39.59.40↔ | Autre réparation de vaisseaux de membre supérieur, SAP |
| 39.57.23↔ | Réparation d'autres veines profondes du membre supérieur avec patch synthétique | 39.59.41↔ | Autre réparation d'artères de membre supérieur |
| 39.57.29↔ | Réparation de vaisseaux du membre supérieur avec patch synthétique, autre | 39.59.42↔ | Autre réparation de la veine sous-clavière, de la veine axillaire et de la veine brachio-céphalique |
| 39.57.30↔ | Réparation de vaisseaux thoraciques avec patch synthétique, SAP | 39.59.48↔ | Autre réparation d'autres veines profondes du membre supérieur |
| 39.57.31↔ | Réparation de l'aorte thoracique avec patch synthétique | 39.59.49↔ | Autre réparation de vaisseaux de membre supérieur, autre |
| 39.57.32↔ | Réparation de la veine pulmonaire avec patch synthétique | 39.59.50↔ | Autre réparation de vaisseaux thoraciques, SAP |
| 39.57.33↔ | Réparation de la veine cave supérieure avec patch synthétique | 39.59.51↔ | Autre réparation de l'aorte thoracique |
| 39.57.39↔ | Réparation de vaisseaux thoraciques avec patch synthétique, autre | 39.59.52↔ | Autre réparation de l'artère pulmonaire |
| 39.57.40↔ | Réparation d'artères abdominales avec patch synthétique, SAP | 39.59.53↔ | Autre réparation d'artères thoraciques, autre |
| 39.57.41↔ | Réparation de l'aorte abdominale avec patch synthétique | 39.59.54↔ | Autre réparation de la veine pulmonaire |
| | | 39.59.55↔ | Autre réparation de la veine cave supérieure |
| | | 39.59.59↔ | Autre réparation de vaisseaux thoraciques, autre |
| | | 39.59.60↔ | Autre réparation d'artères abdominales, SAP |
| | | 39.59.61↔ | Autre réparation de l'aorte abdominale |
| | | 39.59.62↔ | Autre réparation du tronc coeliaque |
| | | 39.59.63↔ | Autre réparation de l'artère gastrique |
| | | 39.59.64↔ | Autre réparation de l'artère hépatique |

| | | | |
|-----------|--|-----------|---|
| 39.59.65↔ | Autre réparation de l'artère splénique | 39.99.23↔ | Opérations d'anomalies congénitales de la veine cave |
| 39.59.66↔ | Autre réparation de l'artère rénale | 39.99.24↔ | Opération et unifocalisation de vaisseaux collatéraux congénitaux |
| 39.59.67↔ | Autre réparation de l'artère mésentérique | 39.99.30↔ | Fermeture par cathéter du canal artériel de Botal, SAP |
| 39.59.68↔ | Autre réparation de l'artère iliaque | 39.99.31↔ | Fermeture par cathéter du canal artériel de Botal, avec coil |
| 39.59.69↔ | Autre réparation d'artères abdominales, autre | 39.99.32↔ | Fermeture par cathéter du canal artériel de Botal, avec obturateur d'Amplatz |
| 39.59.70↔ | Autre réparation de veines abdominales, SAP | 39.99.38↔ | Fermeture par cathéter du canal artériel de Botal, autre |
| 39.59.71↔ | Autre réparation de la veine cave inférieure | 39.99.39↔ | Opérations d'autres anomalies vasculaires congénitales |
| 39.59.72↔ | Autre réparation de la veine iliaque | 39.99.99↔ | Autres opérations de vaisseaux, autre |
| 39.59.79↔ | Autre réparation de veines abdominales, autre | 40.11.10↔ | Biopsie ouverte (par incision) de ganglion lymphatique médiastinal, para-aortique, iliaque ou pelvien |
| 39.59.80↔ | Autre réparation de vaisseaux de membre inférieur, SAP | 40.11.11↔ | Biopsie ouverte (par incision) de ganglion lymphatique cervical, supraclaviculaire, axillaire ou inguinal |
| 39.59.81↔ | Autre réparation d'artères de membre inférieur | 44.01↔ | Vagotomie tronculaire |
| 39.59.82↔ | Autre réparation de la veine fémorale | 77.40.20↔ | Biopsie osseuse, site non spécifié, biopsie ouverte |
| 39.59.83↔ | Autre réparation de la veine poplitée | 77.40.99↔ | Biopsie osseuse, site non spécifié, autre |
| 39.59.88↔ | Autre réparation d'autres veines profondes du membre inférieur | 77.41.00↔ | Biopsie osseuse, clavicule, omoplate, côtes et sternum, SAP |
| 39.59.89↔ | Autre réparation de vaisseaux de membre inférieur, autre | 77.41.20↔ | Biopsie osseuse, clavicule, omoplate, côtes et sternum, biopsie ouverte |
| 39.59.90↔ | Autre réparation de vaisseau, plastie de valves veineuses | 77.41.99↔ | Biopsie osseuse, clavicule, omoplate, côtes et sternum, autre |
| 39.59.99↔ | Autre réparation de vaisseau, autre | 77.42.00↔ | Biopsie osseuse, humérus, SAP |
| 39.75.11↔ | Intervention vasculaire transluminale percutanée, autres vaisseaux, thrombectomie à lame rotative | 77.42.20↔ | Biopsie osseuse, humérus, biopsie ouverte |
| 39.76.00↔ | Intervention endovasculaire transluminale percutanée sur vaisseau(x) (extracrânien(s)) précérébral(aux), SAP | 77.42.99↔ | Biopsie osseuse, humérus, autre |
| 39.76.10↔ | Angioplastie percutanée à ballonnet de vaisseau(x) (extracrânien(s)) précérébral(aux) | 77.43.00↔ | Biopsie osseuse, radius et cubitus, SAP |
| 39.76.20↔ | Angioplastie percutanée de vaisseau(x) (extracrânien(s)) précérébral(aux), système à lame rotative ou multilames | 77.43.20↔ | Biopsie osseuse, radius et cubitus, biopsie ouverte |
| 39.76.30↔ | Angioplastie percutanée au laser de vaisseau(x) (extracrânien(s)) précérébral(aux) | 77.43.99↔ | Biopsie osseuse, radius et cubitus, autre |
| 39.76.40↔ | Athérectomie percutanée de vaisseau(x) (extracrânien(s)) précérébral(aux) | 77.44.00↔ | Biopsie osseuse, os du carpe et du métacarpe, SAP |
| 39.76.50↔ | Thrombolyse percutanée sélective de vaisseaux extracrâniens de la tête et du cou | 77.44.20↔ | Biopsie osseuse, os du carpe et du métacarpe, biopsie ouverte |
| 39.76.60↔ | Thrombectomie percutanée de vaisseau(x) (extracrânien(s)) précérébral(aux), SAP | 77.44.99↔ | Biopsie osseuse, os du carpe et du métacarpe, autre |
| 39.76.61↔ | Thrombectomie percutanée à lame rotative de vaisseau(x) (extracrânien(s)) précérébral(aux) | 77.45.00↔ | Biopsie osseuse, fémur, SAP |
| 39.76.62↔ | Thrombectomie percutanée de vaisseau(x) extracrânien(s) assistée par stent | 77.45.20↔ | Biopsie osseuse, fémur, biopsie ouverte |
| 39.76.69↔ | Thrombectomie percutanée de vaisseau(x) (extracrânien(s)) précérébral(aux), autre | 77.45.99↔ | Biopsie osseuse, fémur, autre |
| 39.76.70↔ | Extraction endovasculaire percutanée de corps étranger de vaisseaux extracrâniens de la tête et du cou | 77.46.00↔ | Biopsie osseuse, rotule, SAP |
| 39.76.99↔ | Intervention endovasculaire transluminale percutanée sur vaisseau(x) (extracrânien(s)) précérébral(aux), autre | 77.46.20↔ | Biopsie osseuse, rotule, biopsie ouverte |
| 39.77.50↔ | Thrombectomie percutanée sélective de vaisseau(x) intracrânien(s) | 77.46.99↔ | Biopsie osseuse, rotule, autre |
| 39.77.70↔ | Extraction endovasculaire percutanée de corps étranger de vaisseau(x) intracrânien(s) | 77.47.00↔ | Biopsie osseuse, tibia et péroné, SAP |
| 39.8x.00↔ | Opération du corps carotidien, du sinus carotidien et d'autres corps vasculaires, SAP | 77.47.20↔ | Biopsie osseuse, tibia et péroné, biopsie ouverte |
| 39.8x.10↔ | Exploration du corps carotidien et d'autres corps vasculaires | 77.47.99↔ | Biopsie osseuse, tibia et péroné, autre |
| 39.8x.11↔ | Excision du corps carotidien et d'autres corps vasculaires | 77.48.00↔ | Biopsie osseuse, os du tarse et du métatarse, SAP |
| 39.8x.20↔ | Implantation ou remplacement de générateur d'impulsions pour activation du baroréflexe | 77.48.20↔ | Biopsie osseuse, os du tarse et du métatarse, biopsie ouverte |
| 39.8x.21↔ | Révision (sans remplacement) de générateur d'impulsions pour activation du baroréflexe | 77.48.99↔ | Biopsie osseuse, os du tarse et du métatarse, autre |
| 39.8x.22↔ | Ablation de générateur d'impulsions pour activation du baroréflexe | 77.49.00↔ | Biopsie osseuse, autre site spécifié, sauf os de la face, SAP |
| 39.8x.30↔ | Implantation ou remplacement d'électrode(s) pour activation du baroréflexe | 77.49.21↔ | Biopsie osseuse, autre site spécifié, sauf os de la face, biopsie osseuse de la colonne vertébrale, biopsie ouverte |
| 39.8x.31↔ | Révision (sans remplacement) d'électrode(s) pour activation du baroréflexe | 77.49.41↔ | Biopsie osseuse, autre site spécifié, sauf os de la face, biopsie osseuse de phalanges du pied, biopsie ouverte |
| 39.8x.32↔ | Ablation d'électrode(s) pour activation du baroréflexe | 77.49.91↔ | Biopsie osseuse, autre site spécifié, sauf os de la face, biopsie ouverte |
| 39.8x.99↔ | Opération du corps carotidien, du sinus carotidien et d'autres corps vasculaires, autre | 77.49.99↔ | Biopsie osseuse, autre site spécifié, sauf os de la face, autre |
| 39.99.00↔ | Autres opérations de vaisseaux, SAP | 77.61.11↔ | Excision locale de lésion ou de tissu osseux, côte |
| 39.99.10↔ | Aortopexie | 77.61.12↔ | Excision locale de lésion ou de tissu osseux, sternum |
| 39.99.20↔ | Opérations d'anomalies vasculaires congénitales, SAP | 77.81.11↔ | Autre ostectomie partielle, côte |
| 39.99.21↔ | Opérations d'anomalie congénitale de l'isthme aortique (sténose) ou d'interruption de la crosse aortique | 77.81.12↔ | Autre ostectomie partielle, sternum |
| 39.99.22↔ | Opérations d'anomalie congénitale de l'artère ou de la veine pulmonaire ou d'une artère sous-clavière droite rétro-oesophagienne (arteria lusoria) | 79.24↔ | Réduction ouverte de fracture sans fixation interne, phalange de la main |
| | | 80.81.00↔ | Autre excision ou destruction locale de lésion articulaire, ceinture scapulaire et épaule, SAP |
| | | 80.81.10↔ | Débridement de l'articulation glénohumérale |
| | | 80.81.11↔ | Excision de kyste de l'articulation glénohumérale |
| | | 80.81.19↔ | Autre excision ou destruction locale de lésion de l'articulation glénohumérale |
| | | 80.81.20↔ | Débridement de l'articulation acromio-claviculaire |
| | | 80.81.21↔ | Excision de kyste de l'articulation acromio-claviculaire |
| | | 80.81.29↔ | Autre excision ou destruction locale de lésion de l'articulation acromio-claviculaire |
| | | 80.81.99↔ | Autre excision ou destruction locale de lésion articulaire, ceinture scapulaire et épaule, autre |
| | | 80.82.00↔ | Autre excision ou destruction locale de lésion articulaire, coude, SAP |

| | | | |
|-----------|---|-----------|---|
| 80.82.10↔ | Excision ou destruction locale de lésion articulaire du coude sous arthroscopie | 80.89.99↔ | Autre excision ou destruction locale de lésion articulaire, autre |
| 80.82.11↔ | Débridement de l'articulation du coude | 80.90.00↔ | Autre excision articulaire, SAP |
| 80.82.12↔ | Excision de kyste de l'articulation du coude | 80.90.10↔ | Excision articulaire sous arthroscopie |
| 80.82.99↔ | Autre excision ou destruction locale de lésion articulaire, coude, autre | 80.90.99↔ | Autre excision articulaire, autre |
| 80.83.00↔ | Autre excision ou destruction locale de lésion articulaire, poignet, SAP | 80.91.00↔ | Autre excision articulaire, ceinture scapulaire et épaule, SAP |
| 80.83.10↔ | Excision ou destruction locale de lésion articulaire du poignet sous arthroscopie | 80.91.10↔ | Excision arthroscopique, articulation glénohumérale |
| 80.83.11↔ | Débridement de l'articulation du poignet | 80.91.11↔ | Autre excision, articulation glénohumérale |
| 80.83.12↔ | Excision de kyste de l'articulation du poignet | 80.91.20↔ | Excision arthroscopique, articulation acromio-claviculaire |
| 80.83.99↔ | Autre excision ou destruction locale de lésion articulaire, poignet, autre | 80.91.21↔ | Autre excision, articulation acromio-claviculaire |
| 80.85.00↔ | Autre excision ou destruction locale de lésion articulaire, hanche, SAP | 80.91.30↔ | Prélèvement de greffon cartilagineux, ceinture scapulaire et épaule |
| 80.85.10↔ | Excision ou destruction locale de lésion articulaire de la hanche sous arthroscopie | 80.91.99↔ | Autre excision articulaire, ceinture scapulaire et épaule, autre |
| 80.85.11↔ | Débridement de l'articulation coxo-fémorale | 80.92.00↔ | Autre excision articulaire, coude, SAP |
| 80.85.12↔ | Excision de kyste de l'articulation coxo-fémorale | 80.92.10↔ | Excision arthroscopique, coude |
| 80.85.99↔ | Autre excision ou destruction locale de lésion articulaire, hanche, autre | 80.92.11↔ | Prélèvement de greffon cartilagineux du coude |
| 80.86.00↔ | Autre excision ou destruction locale de lésion articulaire, genou, SAP | 80.92.99↔ | Autre excision articulaire, coude, autre |
| 80.86.10↔ | Excision ou destruction locale de lésion articulaire du genou sous arthroscopie | 80.93.00↔ | Autre excision articulaire, poignet, SAP |
| 80.86.11↔ | Débridement de l'articulation du genou | 80.93.10↔ | Excision arthroscopique, poignet |
| 80.86.12↔ | Excision de kyste de l'articulation du genou | 80.93.11↔ | Prélèvement de greffon cartilagineux du poignet |
| 80.86.13↔ | Excision de kyste méniscal de l'articulation du genou | 80.93.12↔ | Réséction du ligament triangulaire du carpe |
| 80.86.99↔ | Autre excision ou destruction locale de lésion articulaire, genou, autre | 80.93.99↔ | Autre excision articulaire, poignet, autre |
| 80.87.00↔ | Autre excision ou destruction locale de lésion articulaire, cheville, SAP | 80.94↔ | Autre excision articulaire, main et doigt |
| 80.87.10↔ | Excision ou destruction locale de lésion de l'articulation talo-crurale sous arthroscopie | 80.95.00↔ | Autre excision articulaire, hanche, SAP |
| 80.87.11↔ | Débridement de l'articulation talo-crurale | 80.95.10↔ | Excision arthroscopique, hanche |
| 80.87.12↔ | Excision de kyste de l'articulation talo-crurale | 80.95.11↔ | Prélèvement de greffon cartilagineux de la hanche |
| 80.87.19↔ | Autre excision ou destruction locale de lésion de l'articulation talo-crurale | 80.95.99↔ | Autre excision articulaire, hanche, autre |
| 80.87.20↔ | Excision ou destruction locale de lésion articulaire de l'articulation sous-talaire sous arthroscopie | 80.96.00↔ | Autre excision articulaire, genou, SAP |
| 80.87.21↔ | Débridement de l'articulation sous-talaire | 80.96.10↔ | Excision arthroscopique, genou |
| 80.87.22↔ | Excision de kyste de l'articulation sous-talaire | 80.96.20↔ | Prélèvement arthroscopique de greffon cartilagineux du genou |
| 80.87.29↔ | Autre excision ou destruction locale de lésion de l'articulation sous-talaire | 80.96.21↔ | Prélèvement chirurgical ouvert de greffon cartilagineux du genou |
| 80.87.99↔ | Autre excision ou destruction locale de lésion articulaire, cheville, autre | 80.96.99↔ | Autre excision articulaire, genou, autre |
| 80.88.00↔ | Autre excision ou destruction locale de lésion articulaire, pied et orteil, SAP | 80.97.00↔ | Autre excision articulaire, cheville, SAP |
| 80.88.10↔ | Excision ou destruction locale de lésion articulaire de pied et d'orteil sous arthroscopie | 80.97.10↔ | Excision arthroscopique, articulation talo-crurale |
| 80.88.20↔ | Débridement de l'articulation métatarso-phalangienne | 80.97.11↔ | Autre excision, articulation talo-crurale |
| 80.88.21↔ | Excision de kyste de l'articulation métatarso-phalangienne | 80.97.20↔ | Excision arthroscopique, articulation sous-talaire |
| 80.88.29↔ | Autre excision ou destruction locale de lésion de l'articulation métatarso-phalangienne | 80.97.21↔ | Autre excision, articulation sous-talaire |
| 80.88.30↔ | Débridement d'articulation d'orteil | 80.97.30↔ | Prélèvement de greffon cartilagineux de la cheville |
| 80.88.40↔ | Autre débridement d'autre articulation de pied | 80.97.99↔ | Autre excision articulaire, cheville, autre |
| 80.88.50↔ | Excision de kyste d'autre articulation de pied et d'orteil | 80.98.00↔ | Autre excision articulaire, pied et orteil, SAP |
| 80.88.59↔ | Autre excision ou destruction locale de lésion d'autre articulation de pied et d'orteil | 80.98.10↔ | Excision arthroscopique, pied et orteil |
| 80.88.99↔ | Autre excision ou destruction locale de lésion articulaire, pied et orteil, autre | 80.98.11↔ | Autre excision, articulation métatarso-phalangienne |
| 80.89.00↔ | Autre excision ou destruction locale de lésion articulaire, autre site spécifié, SAP | 80.98.12↔ | Autre excision, autres articulations du pied |
| 80.89.20↔ | Excision ou destruction locale de lésion de l'articulation sacro-iliaque sous arthroscopie | 80.98.13↔ | Autre excision, articulation d'orteil |
| 80.89.21↔ | Débridement de l'articulation sacro-iliaque | 80.98.99↔ | Autre excision articulaire, pied et orteil, autre |
| 80.89.22↔ | Excision de kyste de l'articulation sacro-iliaque | 80.99.00↔ | Autre excision articulaire, autre site spécifié, SAP |
| 80.89.29↔ | Autre excision ou destruction locale de lésion de l'articulation sacro-iliaque | 80.99.10↔ | Excision arthroscopique, articulation sternoclaviculaire |
| 80.89.41↔ | Débridement de lésion articulaire d'autre site spécifié | 80.99.11↔ | Autre excision, articulation sternoclaviculaire |
| 80.89.42↔ | Excision de kyste articulaire d'autre site spécifié | 80.99.20↔ | Excision arthroscopique, articulation sacro-iliaque |
| | | 80.99.21↔ | Autre excision, articulation sacro-iliaque |
| | | 80.99.30↔ | Excision arthroscopique, symphyse |
| | | 80.99.31↔ | Autre excision, symphyse |
| | | 80.99.90↔ | Excision articulaire arthroscopique, d'autre site spécifié |
| | | 80.99.91↔ | Prélèvement de greffon cartilagineux sur articulation d'autre site spécifié |
| | | 80.99.99↔ | Autre excision articulaire, autre site spécifié, autre |
| | | 81.25↔ | Arthrodèse radio-carpienne |
| | | 81.44.00↔ | Stabilisation de la rotule, SAP |
| | | 81.44.10↔ | Stabilisation de la rotule, incision du rétinacle latéral |
| | | 81.44.11↔ | Stabilisation de la rotule, section de l'aileron rotulien externe et ligamentoplastie |
| | | 81.44.12↔ | Stabilisation de la rotule, transfert de l'insertion d'un tendon rotulien |
| | | 81.44.13↔ | Stabilisation de la rotule, transfert de l'insertion d'un tendon rotulien avec implantation d'un greffon osseux |
| | | 81.44.14↔ | Stabilisation de la rotule par plastie du MPFL (Medial Patello-Femoral Ligament) |
| | | 81.44.99↔ | Stabilisation de la rotule, autre |
| | | 81.45.00↔ | Autre réparation des ligaments croisés, SAP |
| | | 81.45.10↔ | Réparation du ligament croisé antérieur avec tendon rotulien autogène sous arthroscopie |

| | | | |
|-----------|---|-----------|--|
| 81.45.11↔ | Réparation du ligament croisé postérieur avec tendon rotulien autogène sous arthroscopie | 82.72.00↔ | Opération plastique de la main avec greffe de muscle ou de fascia, SAP |
| 81.45.12↔ | Réparation du ligament croisé antérieur avec tendon semi-tendineux et/ou gracilis sous arthroscopie | 82.72.10↔ | Opération plastique avec greffe de muscle ou de fascia, un doigt |
| 81.45.13↔ | Réparation du ligament croisé postérieur avec tendon semi-tendineux et/ou gracilis sous arthroscopie | 82.72.11↔ | Opération plastique avec greffe de muscle ou de fascia, autres parties de la main |
| 81.45.19↔ | Autre réparation des ligaments croisés sous arthroscopie | 82.72.99↔ | Opération plastique de la main avec greffe de muscle ou de fascia, autre |
| 81.45.20↔ | Réparation chirurgicale ouverte du ligament croisé antérieur avec tendon rotulien autogène | 82.79↔ | Opération plastique de main avec autre greffe ou implant |
| 81.45.21↔ | Réparation chirurgicale ouverte du ligament croisé postérieur avec tendon rotulien autogène | 82.81↔ | Transfert de doigt, sauf le pouce |
| 81.45.22↔ | Réparation chirurgicale ouverte du ligament croisé antérieur avec tendon semi-tendineux et/ou gracilis | 82.82↔ | Réparation de main en pince de homard |
| 81.45.23↔ | Réparation chirurgicale ouverte du ligament croisé postérieur avec tendon semi-tendineux et/ou gracilis | 82.83↔ | Réparation de macrodactylie |
| 81.45.29↔ | Autre réparation chirurgicale ouverte des ligaments croisés | 82.85↔ | Autre ténodèse de la main |
| 81.45.99↔ | Autre réparation des ligaments croisés, autre | 82.86.00↔ | Autre ténoplastie de la main, SAP |
| 81.71.00↔ | Arthroplastie métacarpo-phalangienne et interphalangienne avec implant, SAP | 82.86.10↔ | Ténoplastie, transfert de tendons fléchisseurs de la main |
| 81.71.10↔ | Arthroplastie métacarpo-phalangienne et interphalangienne avec implant, autre | 82.86.11↔ | Constitution de matériel de greffe pour tendons de la main |
| 81.71.99↔ | Arthroplastie métacarpophalangienne et interphalangienne avec implant, autre | 82.86.12↔ | Révision de greffe de tendon de la main (sans remplacement) |
| 81.72↔ | Arthroplastie métacarpo-phalangienne et interphalangienne, sans implant | 82.86.13↔ | Remplacement d'implant tendineux de la main |
| 81.74.00↔ | Arthroplastie carpo-carpienne et carpo-métacarpienne avec implant, SAP | 82.86.99↔ | Autre ténoplastie de la main, autre |
| 81.74.10↔ | Implantation d'endoprothèse d'articulation trapézo-métacarpienne du pouce | 82.89.00↔ | Autre opération plastique de la main, SAP |
| 81.74.99↔ | Arthroplastie carpo-carpienne et carpo-métacarpienne avec implant, autre | 82.89.10↔ | Plastie de gaine tendineuse de la main |
| 81.93.00↔ | Suture de capsule ou de ligament du membre supérieur, SAP | 82.89.11↔ | Refixation osseuse de ligaments, carpe / métacarpe |
| 81.93.10↔ | Suture de l'appareil ligamentaire de la clavicule | 82.89.12↔ | Refixation osseuse d'autres ligaments de la main |
| 81.93.20↔ | Suture du ligament annulaire radio-cubital | 82.89.13↔ | Distraction des parties molles pour couverture d'articulation lors d'anomalies congénitales de la main |
| 81.93.21↔ | Suture de l'appareil ligamentaire radio-cubital distal | 82.89.14↔ | Radialisation lors d'anomalies congénitales de la main |
| 81.93.30↔ | Suture de capsule ou de ligament, carpe et métacarpe | 82.89.15↔ | Résection de resserrements avec reconstruction plastique lors d'anomalies congénitales de la main |
| 81.93.99↔ | Suture de capsule ou de ligament du membre supérieur, autre | 82.89.16↔ | Transfert d'orteil à doigt |
| 82.12↔ | Fasciotomie de la main | 82.89.99↔ | Autre opération plastique de la main, autre |
| 82.32↔ | Excision de tendon de la main pour greffe | 83.43.00↔ | Excision (prélèvement) de muscle ou de fascia pour greffe, SAP |
| 82.34↔ | Excision de muscle ou de fascia de la main pour greffe (transfert) | 83.43.10↔ | Prélèvement de lambeau myocutané pour greffe |
| 82.35.00↔ | Autre fasciectomie de la main, SAP | 83.43.11↔ | Prélèvement de lambeau ostéomyocutané ou ostéofasciocutané pour greffe |
| 82.35.10↔ | Fasciectomie du creux palmaire | 83.43.12↔ | Prélèvement d'autre lambeau microvascularisé et anastomosé de muscle ou de fascia pour greffe |
| 82.35.11↔ | Fasciectomie de main et de doigt avec neurolyse | 83.43.99↔ | Excision (prélèvement) de muscle ou de fascia pour greffe, autre |
| 82.35.12↔ | Fasciectomie de main et de doigt avec neurolyse et artériolyse | 83.71.00↔ | Avancement de tendon, SAP |
| 82.35.13↔ | Fasciectomie de main et de doigt avec arthrolyse | 83.71.10↔ | Avancement de tendon, tête et cou |
| 82.35.99↔ | Autre fasciectomie de la main, autre | 83.71.11↔ | Avancement de tendon, épaule et aisselle |
| 82.39.00↔ | Autre excision de tissu mou de la main, SAP | 83.71.12↔ | Avancement de tendon, bras et coude |
| 82.39.10↔ | Autre excision de tissu mou de la main, excision de gaines tendineuses de la main | 83.71.13↔ | Avancement de tendon, avant-bras |
| 82.39.99↔ | Autre excision de tissu mou de la main, autre | 83.71.14↔ | Avancement de tendon, paroi thoracique, abdomen et dos |
| 82.46.00↔ | Suture de muscle ou de fascia de la main, SAP | 83.71.15↔ | Avancement de tendon, région inguino-génitale et fesses |
| 82.46.10↔ | Suture de fascia de la main | 83.71.16↔ | Avancement de tendon, membre inférieur |
| 82.46.20↔ | Suture de muscle de la main | 83.71.19↔ | Avancement de tendon, autre site |
| 82.46.99↔ | Suture de muscle ou de fascia de la main, autre | 83.71.99↔ | Avancement de tendon, autre |
| 82.51↔ | Avancement de tendon de la main | 83.75.00↔ | Transposition ou transplantation de tendon, SAP |
| 82.52↔ | Recul de tendon de la main | 83.75.10↔ | Transposition ou transplantation de tendon, tête et cou |
| 82.53↔ | Réinsertion de tendon de la main | 83.75.11↔ | Transposition ou transplantation de tendon, épaule et aisselle |
| 82.54↔ | Réinsertion de muscle de la main | 83.75.12↔ | Transposition ou transplantation de tendon, bras et coude |
| 82.55↔ | Autre changement de longueur de muscle ou tendon de main | 83.75.13↔ | Transposition ou transplantation de tendon, avant-bras |
| 82.56↔ | Autre transfert ou greffe de tendon de la main | 83.75.14↔ | Transposition ou transplantation de tendon, paroi thoracique, abdomen et dos |
| 82.57.00↔ | Autre transfert d'autre tendon de la main, SAP | 83.75.15↔ | Transposition ou transplantation de tendon, région inguino-génitale et fesses |
| 82.57.10↔ | Autre transfert d'autre tendon de la main, transfert de tendon fléchisseur de la main | 83.75.16↔ | Transposition ou transplantation de tendon, membre inférieur |
| 82.57.99↔ | Autre transfert d'autre tendon de la main, autre | 83.75.19↔ | Transposition ou transplantation de tendon, autre site |
| 82.58↔ | Autre transfert ou lambeau musculaire de la main | 83.75.99↔ | Transposition ou transplantation de tendon, autre |
| 82.59↔ | Autre transposition de muscle de la main | 83.76.00↔ | Autre transposition de tendon, SAP |
| 82.61↔ | Pollicisation (avec transfert de nerfs et de vaisseaux) | 83.76.10↔ | Autre transposition de tendon, tête et cou |
| 82.69↔ | Autre reconstruction du pouce | 83.76.11↔ | Autre transposition de tendon, épaule et aisselle |
| 82.71↔ | Reconstruction de poulie de tendon | 83.76.12↔ | Autre transposition de tendon, bras et coude |
| | | 83.76.13↔ | Autre transposition de tendon, avant-bras |
| | | 83.76.14↔ | Autre transposition de tendon, paroi thoracique et dos |
| | | 83.76.15↔ | Autre transposition de tendon, région inguino-génitale et fesses |
| | | 83.76.16↔ | Autre transposition de tendon, membre inférieur |
| | | 83.76.19↔ | Autre transposition de tendon, autre site |
| | | 83.76.99↔ | Autre transposition de tendon, autre |
| | | 83.79↔ | Autre transposition de muscle |
| | | 83.81.00↔ | Greffe de tendon, SAP |
| | | 83.81.10↔ | Greffe de tendon, tête et cou |

| | | | |
|-----------|--|-----------|--|
| 83.81.11↔ | Grefe de tendon, épaule et aisselle | 86.4x.18↔ | Excision radicale de lésion cutanée, membre inférieur, avec contrôle histographique |
| 83.81.12↔ | Grefe de tendon, bras et coude | 86.4x.19↔ | Excision radicale de lésion cutanée, autre site, avec contrôle histographique |
| 83.81.13↔ | Grefe de tendon, avant-bras | 86.4x.20↔ | Excision radicale de lésion cutanée, tête, avec greffe ou transposition de peau |
| 83.81.14↔ | Grefe de tendon, paroi thoracique, abdomen et dos | 86.4x.21↔ | Excision radicale de lésion cutanée, cou, avec greffe ou transposition de peau |
| 83.81.15↔ | Grefe de tendon, région inguino-génitale et fesses | 86.4x.22↔ | Excision radicale de lésion cutanée, épaule et aisselle, avec greffe ou transposition de peau |
| 83.81.16↔ | Grefe de tendon, membre inférieur | 86.4x.23↔ | Excision radicale de lésion cutanée, bras et coude, avec greffe ou transposition de peau |
| 83.81.19↔ | Grefe de tendon, autre site | 86.4x.24↔ | Excision radicale de lésion cutanée, avant-bras, avec greffe ou transposition de peau |
| 83.81.99↔ | Grefe de tendon, autre | 86.4x.25↔ | Excision radicale de lésion cutanée, main, avec greffe ou transposition de peau |
| 83.82.00↔ | Grefe de muscle ou de fascia, SAP | 86.4x.26↔ | Excision radicale de lésion cutanée, paroi thoracique et dos, avec greffe ou transposition de peau |
| 83.82.10↔ | Grefe de fascia, tête et cou | 86.4x.27↔ | Excision radicale de lésion cutanée, région abdominale, avec greffe ou transposition de peau |
| 83.82.11↔ | Grefe de fascia, épaule et aisselle | 86.4x.28↔ | Excision radicale de lésion cutanée, région inguino-génitale, avec greffe ou transposition de peau |
| 83.82.12↔ | Grefe de fascia, bras et coude | 86.4x.29↔ | Excision radicale de lésion cutanée, autre site, avec greffe ou transposition de peau |
| 83.82.13↔ | Grefe de fascia, avant-bras | 86.4x.2a↔ | Excision radicale de lésion cutanée, fesses, avec greffe ou transposition de peau |
| 83.82.14↔ | Grefe de fascia, paroi thoracique, abdomen et dos | 86.4x.2b↔ | Excision radicale de lésion cutanée, membre inférieur, avec greffe ou transposition de peau |
| 83.82.15↔ | Grefe de fascia, région inguino-génitale et fesses | 86.4x.99↔ | Excision radicale de lésion cutanée, autre |
| 83.82.16↔ | Grefe de fascia, membre inférieur | 86.60↔ | Grefe de peau libre, SAP |
| 83.82.19↔ | Grefe de fascia, autre site | 86.61.00↔ | Grefe de peau totale à la main, SAP |
| 83.82.20↔ | Grefe de lambeau musculaire ou fascial local, tête et cou | 86.61.10↔ | Grefe de peau totale à la main, non étendue |
| 83.82.21↔ | Grefe de lambeau musculaire ou fascial local, épaule et aisselle | 86.61.20↔ | Grefe de peau totale à la main, étendue |
| 83.82.22↔ | Grefe de lambeau musculaire ou fascial local, bras et coude | 86.61.99↔ | Grefe de peau totale à la main, autre |
| 83.82.23↔ | Grefe de lambeau musculaire ou fascial local, avant-bras | 86.62.00↔ | Autre greffe de peau à la main, SAP |
| 83.82.24↔ | Grefe de lambeau musculaire ou fascial local, paroi thoracique, abdomen et dos | 86.62.10↔ | Grefe de peau d'épaisseur partielle à la main, non étendue |
| 83.82.25↔ | Grefe de lambeau musculaire ou fascial local, région inguino-génitale et fesses | 86.62.20↔ | Grefe de peau d'épaisseur partielle à la main, étendue |
| 83.82.26↔ | Grefe de lambeau musculaire ou fascial local, membre inférieur | 86.62.99↔ | Autre greffe de peau à la main, autre |
| 83.82.29↔ | Grefe de lambeau musculaire ou fascial local, autre site | 86.63.00↔ | Grefe de peau totale à un autre site, SAP |
| 83.82.30↔ | Grefe de lambeau ostéomyocutané ou ostéofasciocutané, tête et cou | 86.63.10↔ | Grefe de peau totale à la tête (sauf lèvres et bouche), non étendue |
| 83.82.31↔ | Grefe de lambeau ostéomyocutané ou ostéofasciocutané, épaule et aisselle | 86.63.11↔ | Grefe de peau totale au cou, non étendue |
| 83.82.32↔ | Grefe de lambeau ostéomyocutané ou ostéofasciocutané, bras et coude | 86.63.12↔ | Grefe de peau totale à l'épaule et au bras, non étendue |
| 83.82.33↔ | Grefe de lambeau ostéomyocutané ou ostéofasciocutané, avant-bras | 86.63.13↔ | Grefe de peau totale à l'avant-bras, non étendue |
| 83.82.34↔ | Grefe de lambeau ostéomyocutané ou ostéofasciocutané, paroi thoracique, abdomen et dos | 86.63.15↔ | Grefe de peau totale à la paroi thoracique, à l'abdomen et au dos, non étendue |
| 83.82.35↔ | Grefe de lambeau ostéomyocutané ou ostéofasciocutané, région inguino-génitale et fesses | 86.63.16↔ | Grefe de peau totale à la région inguino-génitale, non étendue |
| 83.82.36↔ | Grefe de lambeau ostéomyocutané ou ostéofasciocutané, membre inférieur | 86.63.17↔ | Grefe de peau totale aux fesses, non étendue |
| 83.82.39↔ | Grefe de lambeau ostéomyocutané ou ostéofasciocutané, autre site | 86.63.18↔ | Grefe de peau totale à la cuisse et à la jambe, non étendue |
| 83.82.40↔ | Grefe d'autre lambeau microvascularisé et anastomosé de muscle ou de fascia, tête et cou | 86.63.19↔ | Grefe de peau totale à un autre site, non étendue |
| 83.82.41↔ | Grefe d'autre lambeau microvascularisé et anastomosé de muscle ou de fascia, épaule et aisselle | 86.63.1a↔ | Grefe de peau totale au pied, non étendue |
| 83.82.42↔ | Grefe d'autre lambeau microvascularisé et anastomosé de muscle ou de fascia, bras et coude | 86.63.20↔ | Grefe de peau totale à la tête (sauf lèvres et bouche), étendue |
| 83.82.43↔ | Grefe d'autre lambeau microvascularisé et anastomosé de muscle ou de fascia, avant-bras | 86.63.21↔ | Grefe de peau totale au cou, étendue |
| 83.82.44↔ | Grefe d'autre lambeau microvascularisé et anastomosé de muscle ou de fascia, paroi thoracique, abdomen et dos | 86.63.22↔ | Grefe de peau totale à l'épaule et au bras, étendue |
| 83.82.45↔ | Grefe d'autre lambeau microvascularisé et anastomosé de muscle ou de fascia, région inguino-génitale et fesses | 86.63.23↔ | Grefe de peau totale à l'avant-bras, étendue |
| 83.82.46↔ | Grefe d'autre lambeau microvascularisé et anastomosé de muscle ou de fascia, membre inférieur | 86.63.25↔ | Grefe de peau totale à la paroi thoracique, à l'abdomen et au dos, étendue |
| 83.82.47↔ | Grefe d'autre lambeau microvascularisé et anastomosé de muscle ou de fascia, autre site | 86.63.26↔ | Grefe de peau totale à la région inguino-génitale, étendue |
| 83.82.99↔ | Grefe de muscle ou de fascia, autre | 86.63.27↔ | Grefe de peau totale aux fesses, étendue |
| 83.92↔ | Insertion ou remplacement de stimulateur de muscle squelettique | 86.63.28↔ | Grefe de peau totale à la cuisse et à la jambe, étendue |
| 86.4x.00↔ | Excision radicale de lésion cutanée, SAP | 86.63.29↔ | Grefe de peau totale à un autre site, étendue |
| 86.4x.10↔ | Excision radicale de lésion cutanée, tête, avec contrôle histographique | 86.63.2a↔ | Grefe de peau totale au pied, étendue |
| 86.4x.11↔ | Excision radicale de lésion cutanée, cou, avec contrôle histographique | 86.63.99↔ | Grefe de peau totale à d'autres sites, autre |
| 86.4x.13↔ | Excision radicale de lésion cutanée, avant-bras et main, avec contrôle histographique | 86.70↔ | Transplant libre ou lambeau pédiculé, SAP |
| 86.4x.17↔ | Excision radicale de lésion cutanée, région inguino-génitale et fesses, avec contrôle histographique | 86.71↔ | Préparation et autonomisation de lambeau pédiculé |
| | | 86.72↔ | Avancement (ou rotation) de lambeau pédiculé |
| | | 86.73.00↔ | Fixation de lambeau pédiculé ou libre à la main, SAP |
| | | 86.73.10↔ | Plastie d'avancement de la main, non étendue |
| | | 86.73.11↔ | Plastie de glissement-rotation de la main, non étendue |
| | | 86.73.12↔ | Plastie de transposition de la main, non étendue |
| | | 86.73.13↔ | Plastie de lambeau insulaire de la main, non étendue |

| | | | |
|-----------|---|-----------|---|
| 86.73.14↔ | Plastie en Z de la main, non étendue | 86.74.56↔ | Plastie en Z, région inguino-génitale, non étendue |
| 86.73.20↔ | Plastie d'avancement de la main, étendue | 86.74.57↔ | Plastie en Z, fesses, non étendue |
| 86.73.21↔ | Plastie de glissement-rotation de la main, étendue | 86.74.58↔ | Plastie en Z, cuisse et jambe, non étendue |
| 86.73.22↔ | Plastie de transposition de la main, étendue | 86.74.59↔ | Plastie en Z d'autre site, non étendue |
| 86.73.23↔ | Plastie de lambeau insulaire de la main, étendue | 86.74.5a↔ | Plastie en Z, pied, non étendue |
| 86.73.24↔ | Plastie en Z de la main, étendue | 86.74.99↔ | Fixation de lambeau pédiculé ou libre à un autre site, autre |
| 86.73.29↔ | Autre plastie de lambeau locale de la main | 86.75.00↔ | Révision de lambeau pédiculé ou libre, SAP |
| 86.73.30↔ | Fixation de lambeau libre microvascularisé et anastomosé à la main | 86.75.10↔ | Révision de lambeau pédiculé ou libre ou de greffe de peau libre, tête |
| 86.73.40↔ | Fixation de lambeau pédiculé régional ou de lambeau pédiculé distal à la main | 86.75.11↔ | Révision de lambeau pédiculé ou libre ou de greffe de peau libre, cou |
| 86.73.80↔ | Opération plastique combinée de la peau et du tissu sous-cutané de la main | 86.75.12↔ | Révision de lambeau pédiculé ou libre ou de greffe de peau libre, épaule et bras |
| 86.73.99↔ | Fixation de lambeau pédiculé ou libre à la main, autre | 86.75.13↔ | Révision de lambeau pédiculé ou libre ou de greffe de peau libre, avant-bras |
| 86.74.00↔ | Fixation de lambeau pédiculé ou libre à un autre site, SAP | 86.75.14↔ | Révision de lambeau pédiculé ou libre ou de greffe de peau libre, main |
| 86.74.10↔ | Plastie d'avancement, tête (sauf lèvres et bouche), non étendue | 86.75.15↔ | Révision de lambeau pédiculé ou libre ou de greffe de peau libre, paroi thoracique et dos |
| 86.74.11↔ | Plastie d'avancement, cou, non étendue | 86.75.16↔ | Révision de lambeau pédiculé ou libre ou de greffe de peau libre, région abdominale |
| 86.74.12↔ | Plastie d'avancement, épaule et bras, non étendue | 86.75.17↔ | Révision de lambeau pédiculé ou libre ou de greffe de peau libre, membre inférieur |
| 86.74.13↔ | Plastie d'avancement, avant-bras, non étendue | 86.75.19↔ | Révision de lambeau pédiculé ou libre ou de greffe de peau libre, autre site |
| 86.74.14↔ | Plastie d'avancement, paroi thoracique et dos, non étendue | 86.75.99↔ | Révision de lambeau pédiculé ou libre, autre |
| 86.74.15↔ | Plastie d'avancement, région abdominale, non étendue | 86.76.00↔ | Fixation de lambeau pédiculé ou libre à un autre site, étendue, SAP |
| 86.74.16↔ | Plastie d'avancement, région inguino-génitale, non étendue | 86.76.10↔ | Plastie d'avancement, tête (sauf lèvres et bouche), étendue |
| 86.74.17↔ | Plastie d'avancement, fesses, non étendue | 86.76.11↔ | Plastie d'avancement, cou, étendue |
| 86.74.18↔ | Plastie d'avancement, cuisse et jambe, non étendue | 86.76.12↔ | Plastie d'avancement, épaule et bras, étendue |
| 86.74.19↔ | Plastie d'avancement d'autre site, non étendue | 86.76.13↔ | Plastie d'avancement, avant-bras, étendue |
| 86.74.1a↔ | Plastie d'avancement, pied, non étendue | 86.76.14↔ | Plastie d'avancement, paroi thoracique et dos, étendue |
| 86.74.20↔ | Plastie de glissement-rotation, tête (sauf lèvres et bouche), non étendue | 86.76.15↔ | Plastie d'avancement, région abdominale, étendue |
| 86.74.21↔ | Plastie de glissement-rotation, cou, non étendue | 86.76.16↔ | Plastie d'avancement, région inguino-génitale, étendue |
| 86.74.22↔ | Plastie de glissement-rotation, épaule et bras, non étendue | 86.76.17↔ | Plastie d'avancement, fesses, étendue |
| 86.74.23↔ | Plastie de glissement-rotation, avant-bras, non étendue | 86.76.19↔ | Plastie d'avancement d'autre site, étendue |
| 86.74.25↔ | Plastie de glissement-rotation, paroi thoracique et dos, non étendue | 86.76.1a↔ | Plastie d'avancement, cuisse et jambe, étendue |
| 86.74.26↔ | Plastie de glissement-rotation, région abdominale, non étendue | 86.76.1b↔ | Plastie d'avancement, pied, étendue |
| 86.74.27↔ | Plastie de glissement-rotation, région inguino-génitale, non étendue | 86.76.20↔ | Plastie de glissement-rotation, tête (sauf lèvres et bouche), étendue |
| 86.74.28↔ | Plastie de glissement-rotation, fesses, non étendue | 86.76.21↔ | Plastie de glissement-rotation, cou, étendue |
| 86.74.29↔ | Plastie de glissement-rotation d'autre site, non étendue | 86.76.22↔ | Plastie de glissement-rotation, épaule et bras, étendue |
| 86.74.2a↔ | Plastie de glissement-rotation, cuisse et jambe, non étendue | 86.76.23↔ | Plastie de glissement-rotation, avant-bras, étendue |
| 86.74.2b↔ | Plastie de glissement-rotation, pied, non étendue | 86.76.24↔ | Plastie de glissement-rotation, paroi thoracique et dos, étendue |
| 86.74.30↔ | Plastie de transposition, tête (sauf lèvres et bouche), non étendue | 86.76.25↔ | Plastie de glissement-rotation, région abdominale, étendue |
| 86.74.31↔ | Plastie de transposition, cou, non étendue | 86.76.26↔ | Plastie de glissement-rotation, région inguino-génitale, étendue |
| 86.74.32↔ | Plastie de transposition, épaule et bras, non étendue | 86.76.27↔ | Plastie de glissement-rotation, fesses, étendue |
| 86.74.33↔ | Plastie de transposition, avant-bras, non étendue | 86.76.28↔ | Plastie de glissement-rotation, cuisse et jambe, étendue |
| 86.74.34↔ | Plastie de transposition, paroi thoracique et dos, non étendue | 86.76.29↔ | Plastie de glissement-rotation d'autre site, étendue |
| 86.74.35↔ | Plastie de transposition, région abdominale, non étendue | 86.76.2a↔ | Plastie de glissement-rotation, pied, étendue |
| 86.74.36↔ | Plastie de transposition, région inguino-génitale, non étendue | 86.76.30↔ | Plastie de transposition, tête (sauf lèvres et bouche), étendue |
| 86.74.37↔ | Plastie de transposition, fesses, non étendue | 86.76.31↔ | Plastie de transposition, cou, étendue |
| 86.74.38↔ | Plastie de transposition, cuisse et jambe, non étendue | 86.76.32↔ | Plastie de transposition, épaule et bras, étendue |
| 86.74.39↔ | Plastie de transposition d'autre site, non étendue | 86.76.33↔ | Plastie de transposition, avant-bras, étendue |
| 86.74.3a↔ | Plastie de transposition, pied, non étendue | 86.76.34↔ | Plastie de transposition, paroi thoracique et dos, étendue |
| 86.74.40↔ | Plastie de lambeau insulaire, tête (sauf lèvres et bouche), non étendue | 86.76.35↔ | Plastie de transposition, région abdominale, étendue |
| 86.74.41↔ | Plastie de lambeau insulaire, cou, non étendue | 86.76.36↔ | Plastie de transposition, région inguino-génitale, étendue |
| 86.74.42↔ | Plastie de lambeau insulaire, épaule et bras, non étendue | 86.76.37↔ | Plastie de transposition, fesses, étendue |
| 86.74.43↔ | Plastie de lambeau insulaire, avant-bras, non étendue | 86.76.38↔ | Plastie de transposition, cuisse et jambe, étendue |
| 86.74.44↔ | Plastie de lambeau insulaire, paroi thoracique et dos, non étendue | 86.76.39↔ | Plastie de transposition, autre site, étendue |
| 86.74.45↔ | Plastie de lambeau insulaire, région abdominale, non étendue | 86.76.3a↔ | Plastie de transposition, pied, étendue |
| 86.74.46↔ | Plastie de lambeau insulaire, région inguino-génitale, non étendue | 86.76.40↔ | Plastie de lambeau insulaire, tête (sauf lèvres et bouche), étendue |
| 86.74.47↔ | Plastie de lambeau insulaire, fesses, non étendue | 86.76.41↔ | Plastie de lambeau insulaire, cou, étendue |
| 86.74.48↔ | Plastie de lambeau insulaire, cuisse et jambe, non étendue | 86.76.42↔ | Plastie de lambeau insulaire, épaule et bras, étendue |
| 86.74.49↔ | Plastie de lambeau insulaire d'autre site, non étendue | 86.76.43↔ | Plastie de lambeau insulaire, avant-bras, étendue |
| 86.74.4a↔ | Plastie de lambeau insulaire, pied, non étendue | 86.76.44↔ | Plastie de lambeau insulaire, paroi thoracique et dos, étendue |
| 86.74.50↔ | Plastie en Z, tête (sauf lèvres et bouche), non étendue | 86.76.45↔ | Plastie de lambeau insulaire, région abdominale, étendue |
| 86.74.51↔ | Plastie en Z, cou, non étendue | 86.76.46↔ | Plastie de lambeau insulaire, région inguino-génitale, étendue |
| 86.74.52↔ | Plastie en Z, épaule et bras, non étendue | 86.76.47↔ | Plastie de lambeau insulaire, fesses, étendue |
| 86.74.53↔ | Plastie en Z, avant-bras, non étendue | | |
| 86.74.54↔ | Plastie en Z, paroi thoracique et dos, non étendue | | |
| 86.74.55↔ | Plastie en Z, région abdominale, non étendue | | |

| | | | |
|-----------|--|-----------|--|
| 86.76.48↔ | Plastie de lambeau insulaire, cuisse et jambe, étendue | 86.78.39↔ | Opération plastique combinée de peau et de tissu sous-cutané, autre site |
| 86.76.49↔ | Plastie de lambeau insulaire, autre site, étendue | 86.78.40↔ | Fixation d'autre lambeau pédiculé ou libre, tête (sauf lèvres et bouche) |
| 86.76.4a↔ | Plastie de lambeau insulaire, pied, étendue | 86.78.41↔ | Fixation d'autre lambeau pédiculé ou libre, cou |
| 86.76.99↔ | Fixation de lambeau pédiculé ou libre à un autre site, étendue, autre | 86.78.42↔ | Fixation d'autre lambeau pédiculé ou libre, épaule et bras |
| 86.77.00↔ | Fixation avec autre plastie locale de lambeau, SAP | 86.78.43↔ | Fixation d'autre lambeau pédiculé ou libre, avant-bras |
| 86.77.10↔ | Autre plastie locale de lambeau, tête (sauf lèvres et bouche) | 86.78.44↔ | Fixation d'autre lambeau pédiculé ou libre, paroi thoracique et dos |
| 86.77.11↔ | Autre plastie locale de lambeau, cou | 86.78.45↔ | Fixation d'autre lambeau pédiculé ou libre, région abdominale |
| 86.77.12↔ | Autre plastie locale de lambeau, épaule et bras | 86.78.46↔ | Fixation d'autre lambeau pédiculé ou libre, région inguino-génitale |
| 86.77.13↔ | Autre plastie locale de lambeau, avant-bras | 86.78.47↔ | Fixation d'autre lambeau pédiculé ou libre, fesses |
| 86.77.14↔ | Autre plastie locale de lambeau, paroi thoracique et dos | 86.78.48↔ | Fixation d'autre lambeau pédiculé ou libre, membre inférieur |
| 86.77.15↔ | Autre plastie locale de lambeau, région abdominale | 86.78.49↔ | Fixation d'autre lambeau pédiculé ou libre, autre site |
| 86.77.16↔ | Autre plastie locale de lambeau, région inguino-génitale | 86.78.99↔ | Autre plastie de lambeau, autre |
| 86.77.17↔ | Autre plastie locale de lambeau, fesses | 86.83.00↔ | Réduction de tissu adipeux, SAP |
| 86.77.18↔ | Autre plastie locale de lambeau, cuisse et jambe | 86.83.13↔ | Réduction de tissu adipeux, avant-bras |
| 86.77.19↔ | Autre plastie locale de lambeau, autre site | 86.83.14↔ | Réduction de tissu adipeux, main |
| 86.77.1a↔ | Autre plastie locale de lambeau, pied | 86.83.15↔ | Réduction de tissu adipeux, région abdominale |
| 86.77.99↔ | Autre fixation avec plastie locale de lambeau, autre | 86.83.16↔ | Réduction de tissu adipeux, région inguino-génitale et fesses |
| 86.78.00↔ | Autre plastie de lambeau, SAP | 86.83.17↔ | Réduction de tissu adipeux, membre inférieur |
| 86.78.10↔ | Fixation de lambeau libre microvascularisé et anastomosé, tête (sauf lèvres et bouche) | 86.83.19↔ | Réduction de tissu adipeux, autre site |
| 86.78.11↔ | Fixation de lambeau libre microvascularisé et anastomosé, cou | 86.83.99↔ | Réduction de tissu adipeux, autre |
| 86.78.12↔ | Fixation de lambeau libre microvascularisé et anastomosé, épaule et bras | 86.91↔ | Excision de peau pour greffe |
| 86.78.13↔ | Fixation de lambeau libre microvascularisé et anastomosé, avant-bras | 86.93.00↔ | Insertion d'expandeur tissulaire, SAP |
| 86.78.14↔ | Fixation de lambeau libre microvascularisé et anastomosé, paroi thoracique et dos | 86.93.10↔ | Insertion d'expandeur tissulaire, tête |
| 86.78.15↔ | Fixation de lambeau libre microvascularisé et anastomosé, région abdominale | 86.93.11↔ | Insertion d'expandeur tissulaire, cou |
| 86.78.16↔ | Fixation de lambeau libre microvascularisé et anastomosé, région inguino-génitale | 86.93.12↔ | Insertion d'expandeur tissulaire, épaule et bras |
| 86.78.17↔ | Fixation de lambeau libre microvascularisé et anastomosé, fesses | 86.93.13↔ | Insertion d'expandeur tissulaire, avant-bras |
| 86.78.18↔ | Fixation de lambeau libre microvascularisé et anastomosé, membre inférieur | 86.93.14↔ | Insertion d'expandeur tissulaire, main |
| 86.78.19↔ | Fixation de lambeau libre microvascularisé et anastomosé, autre site | 86.93.15↔ | Insertion d'expandeur tissulaire, paroi thoracique et dos |
| 86.78.20↔ | Fixation de lambeau pédiculé régional ou distal, tête (sauf lèvres et bouche) | 86.93.16↔ | Insertion d'expandeur tissulaire, région abdominale |
| 86.78.21↔ | Fixation de lambeau pédiculé régional ou distal, cou | 86.93.18↔ | Insertion d'expandeur tissulaire, membre inférieur |
| 86.78.22↔ | Fixation de lambeau pédiculé régional ou distal, épaule et bras | 86.93.99↔ | Insertion d'expandeur tissulaire, autre |
| 86.78.23↔ | Fixation de lambeau pédiculé régional ou distal, avant-bras | 92.27.00↔ | Implantation ou insertion d'élément radioactif (brachythérapie par des sources scellées de radionucléides), surface corporelle, site d'application autre ou non spécifié |
| 86.78.24↔ | Fixation de lambeau pédiculé régional ou distal, paroi thoracique et dos | 92.27.10↔ | Implantation ou insertion d'élément radioactif (brachythérapie par des sources scellées de radionucléides), organes génitaux féminins, SAP |
| 86.78.25↔ | Fixation de lambeau pédiculé régional ou distal, région abdominale | 92.27.11↔ | Implantation ou insertion d'élément radioactif (brachythérapie par des sources scellées de radionucléides), intra-utérine |
| 86.78.26↔ | Fixation de lambeau pédiculé régional ou distal, région inguino-génitale | 92.27.12↔ | Implantation ou insertion d'élément radioactif (brachythérapie par des sources scellées de radionucléides), intravaginale |
| 86.78.27↔ | Fixation de lambeau pédiculé régional ou distal, fesses | 92.27.13↔ | Implantation ou insertion d'élément radioactif (brachythérapie par des sources scellées de radionucléides), intra-utérine et intravaginale combinée |
| 86.78.28↔ | Fixation de lambeau pédiculé régional ou distal, membre inférieur | 92.27.21↔ | Implantation ou insertion d'élément radioactif (brachythérapie par des sources scellées de radionucléides), surface corporelle |
| 86.78.29↔ | Fixation de lambeau pédiculé régional ou distal, autre site | 92.27.22↔ | Implantation ou insertion d'élément radioactif (brachythérapie par des sources scellées de radionucléides), intracavitaire |
| 86.78.30↔ | Opération plastique combinée de peau et de tissu sous-cutané, tête (sauf lèvres et bouche) | 92.27.23↔ | Implantation ou insertion d'élément radioactif (brachythérapie par des sources scellées de radionucléides), intraluminale |
| 86.78.31↔ | Opération plastique combinée de peau et de tissu sous-cutané, cou | 92.27.30↔ | Implantation ou insertion d'élément radioactif (brachythérapie par des sources scellées de radionucléides), vaisseau non spécifié |
| 86.78.32↔ | Opération plastique combinée de peau et de tissu sous-cutané, épaule et bras | 92.27.31↔ | Implantation ou insertion d'élément radioactif (brachythérapie par des sources scellées de radionucléides), vaisseau coronaire |
| 86.78.33↔ | Opération plastique combinée de peau et de tissu sous-cutané, avant-bras | 92.27.39↔ | Implantation ou insertion d'élément radioactif (brachythérapie par des sources scellées de radionucléides), autre vaisseau |
| 86.78.34↔ | Opération plastique combinée de peau et de tissu sous-cutané, paroi thoracique et dos | 92.27.40↔ | Implantation ou insertion peropératoires d'élément radioactif (brachythérapie par des sources scellées de radionucléides) |
| 86.78.35↔ | Opération plastique combinée de peau et de tissu sous-cutané, région abdominale | 92.27.70↔ | Moulages radioactifs, SAP |
| 86.78.36↔ | Opération plastique combinée de peau et de tissu sous-cutané, région inguino-génitale | 92.27.71↔ | Moulages radioactifs: construction et application de moulage radioactif superficiel |
| 86.78.37↔ | Opération plastique combinée de peau et de tissu sous-cutané, fesses | 92.27.72↔ | Moulages radioactifs: construction et pose d'applicateur non utilisé sur la surface corporelle |
| 86.78.38↔ | Opération plastique combinée de peau et de tissu sous-cutané, membre inférieur | 92.27.73↔ | Moulages radioactifs: construction et pose d'applicateur oculaire |
| | | 92.27.79↔ | Autres moulages radioactifs |
| | | 92.28.00↔ | Injection, instillation ou administration orale de radio-isotope, SAP |

| | | | |
|-----------|--|-----------|---|
| 92.28.01↔ | Instillation d'un radionucléide libre dans l'articulation | 92.29.21↔ | Brachythérapie interstitielle par implantation de sources radioactives amovibles en fonction du volume dans plusieurs plans, faible débit de dose |
| 92.28.02↔ | Traitement à l'iode radioactif, dose thérapeutique de I-131 jusqu'à 1,2 GBq, sans administration de thyroïdine recombinante (rh-TSH) | 92.29.22↔ | Brachythérapie interstitielle par implantation de sources radioactives amovibles en fonction du volume dans plusieurs plans, débit de dose pulsé (pulsed dose rate) |
| 92.28.03↔ | Traitement à l'iode radioactif, dose thérapeutique de I-131 jusqu'à 1,2 GBq, avec administration de thyroïdine recombinante (rh-TSH) | 92.29.23↔ | Brachythérapie interstitielle par implantation de sources radioactives amovibles en fonction du volume dans plusieurs plans, haut débit de dose |
| 92.28.04↔ | Traitement à l'iode radioactif, dose thérapeutique de I-131 de plus de 1,2 GBq à moins de 5 GBq, sans administration de thyroïdine recombinante (rh-TSH) | 92.29.24↔ | Brachythérapie par implantation peropératoire de sources radioactives amovibles dans plusieurs plans, haut débit de dose |
| 92.28.05↔ | Traitement à l'iode radioactif, dose thérapeutique de I-131 de plus de 1,2 GBq à moins de 5 GBq, avec administration de thyroïdine recombinante (rh-TSH) | 92.29.29↔ | Brachythérapie interstitielle par implantation de sources radioactives amovibles en fonction du volume dans plusieurs plans, autre |
| 92.28.06↔ | Traitement à l'iode radioactif, dose thérapeutique de I-131 de 5 GBq et plus, sans administration de thyroïdine recombinante (rh-TSH) | 92.29.31↔ | Brachythérapie interstitielle par implantation de sources radioactives permanentes (jusqu'à 10) |
| 92.28.07↔ | Traitement à l'iode radioactif, dose thérapeutique de I-131 de 5 GBq et plus, avec administration de thyroïdine recombinante (rh-TSH) | 92.29.32↔ | Brachythérapie interstitielle par implantation de sources radioactives permanentes (de 10 à 15) |
| 92.28.11↔ | Thérapie de métastases osseuses par radionucléides libres | 92.29.33↔ | Brachythérapie interstitielle par implantation de sources radioactives permanentes (de 16 à 20) |
| 92.28.13↔ | Radiothérapie par ciblage de récepteurs avec des analogues de la somatostatine conjugués au DOTA | 92.29.34↔ | Brachythérapie interstitielle par implantation de sources radioactives permanentes (de 21 à 25) |
| 92.28.20↔ | Radioimmunothérapie par 90Y-ibritumomab-tiuxétan, parentérale | 92.29.35↔ | Brachythérapie interstitielle par implantation de sources radioactives permanentes (de 26 à 30) |
| 92.28.21↔ | Administration parentérale de I-131-MIBG (méta-iodobenzylguanidine marquée à l'iode-131) | 92.29.36↔ | Brachythérapie interstitielle par implantation de sources radioactives permanentes (de 31 à 35) |
| 92.28.22↔ | Radioimmunothérapie par iode 131 [I-131] tositumomab, par voie parentérale | 92.29.37↔ | Brachythérapie interstitielle par implantation de sources radioactives permanentes (de 36 à 40) |
| 92.28.31↔ | Radio-chimioembolisation intravasculaire sélective par le I-131-lipiodol | 92.29.38↔ | Brachythérapie interstitielle par implantation de sources radioactives permanentes (de 41 à 45) |
| 92.28.32↔ | Radiothérapie intravasculaire sélective (SIRT) par embolisation avec des microsphères marquées à l'yttrium-90 | 92.29.39↔ | Brachythérapie interstitielle par implantation de sources radioactives permanentes (de 46 à 50) |
| 92.28.33↔ | Brachythérapie endovasculaire au rhénium-188 | 92.29.3a↔ | Brachythérapie interstitielle par implantation de sources radioactives permanentes (de 51 à 55) |
| 92.28.99↔ | Injection, instillation ou administration orale de radio-isotopes, autre | 92.29.3b↔ | Brachythérapie interstitielle par implantation de sources radioactives permanentes (de 56 à 60) |
| 92.29.11↔ | Brachythérapie interstitielle par implantation de sources radioactives amovibles dans un seul plan, faible débit de dose | 92.29.3c↔ | Brachythérapie interstitielle par implantation de sources radioactives permanentes (de 61 à 65) |
| 92.29.12↔ | Brachythérapie interstitielle par implantation de sources radioactives amovibles dans un seul plan, débit de dose pulsé (pulsed dose rate) | 92.29.3d↔ | Brachythérapie interstitielle par implantation de sources radioactives permanentes (de 66 à 70) |
| 92.29.13↔ | Brachythérapie interstitielle par implantation de sources radioactives amovibles dans un seul plan, haut débit de dose | 92.29.3e↔ | Brachythérapie interstitielle par implantation de sources radioactives permanentes (plus de 70) |
| 92.29.19↔ | Brachythérapie interstitielle par implantation de sources radioactives amovibles dans un seul plan, autre | | |

procédure B39-10

| | | | |
|-----------|--|-----------|--|
| 92.20↔ | Perfusion d'isotope radioactif liquide | 92.24.04↔ | Téléradiothérapie à photons, accélérateur linéaire, radiothérapie peropératoire |
| 92.21.00↔ | Radiothérapie superficielle: SAP | 92.24.09↔ | Téléradiothérapie à photons, accélérateur linéaire, autre |
| 92.21.01↔ | Radiothérapie superficielle: jusqu'à 2 champs d'irradiation | 92.24.11↔ | Téléradiothérapie à photons, accélérateur linéaire, positionnement guidé par l'image (IGRT), jusqu'à 2 champs d'irradiation |
| 92.21.02↔ | Radiothérapie superficielle: plus de 2 champs d'irradiation | 92.24.12↔ | Téléradiothérapie à photons, accélérateur linéaire, positionnement guidé par l'image (IGRT), plus de 2 champs d'irradiation |
| 92.22.00↔ | Radiothérapie en orthovoltage: SAP | 92.24.13↔ | Téléradiothérapie à photons, accélérateur linéaire, positionnement guidé par l'image (IGRT), radiothérapie conformationnelle en 3D |
| 92.22.01↔ | Radiothérapie en orthovoltage: jusqu'à 2 champs d'irradiation | 92.24.14↔ | Téléradiothérapie à photons, accélérateur linéaire, positionnement guidé par l'image (IGRT), radiothérapie avec modulation d'intensité |
| 92.22.02↔ | Radiothérapie en orthovoltage: plus de 2 champs d'irradiation | 92.24.21↔ | Téléradiothérapie à photons, accélérateur linéaire, sans guidage par l'image, jusqu'à 2 champs d'irradiation |
| 92.22.11↔ | Radiothérapie peropératoire par rayons X, jusqu'à 300 kV | 92.24.22↔ | Téléradiothérapie à photons, accélérateur linéaire, sans guidage par l'image, plus de 2 champs d'irradiation |
| 92.22.12↔ | Radiothérapie peropératoire par rayons X, 300 kV - < 1 MV | 92.24.23↔ | Téléradiothérapie à photons, accélérateur linéaire, sans guidage par l'image, radiothérapie conformationnelle en 3D |
| 92.22.19↔ | Autre radiothérapie peropératoire par rayons X | 92.24.24↔ | Téléradiothérapie à photons, accélérateur linéaire, sans guidage par l'image, radiothérapie avec modulation d'intensité |
| 92.23.00↔ | Radiothérapie de haut voltage: SAP | 92.24.30↔ | Téléradiothérapie à photons: radiothérapie hautement complexe à l'aide d'équipements spécialisés |
| 92.23.01↔ | Appareil de télécobalt, jusqu'à 2 champs d'irradiation | 92.25.00↔ | Téléradiothérapie par électron, accélérateur linéaire, SAP |
| 92.23.02↔ | Appareil de télécobalt, 3 à 4 champs d'irradiation | | |
| 92.23.03↔ | Appareil de télécobalt plus de 4 champs d'irradiation ou radiothérapie conformationnelle en 3D | | |
| 92.23.08↔ | Radiothérapie de haut voltage: autres isotopes | | |
| 92.23.09↔ | Autre appareil de télécobalt | | |
| 92.24.00↔ | Téléradiothérapie à photons, accélérateur linéaire, SAP | | |
| 92.24.01↔ | Téléradiothérapie à photons, accélérateur linéaire, irradiation large | | |
| 92.24.02↔ | Téléradiothérapie à photons, accélérateur linéaire, irradiation hémicorporelle | | |
| 92.24.03↔ | Téléradiothérapie à photons, accélérateur linéaire, irradiation corporelle totale | | |

| | | | |
|-----------|--|-----------|---|
| 92.25.01↔ | Téléradiothérapie par électron, accélérateur linéaire, irradiation large | 92.27.79↔ | Autres moulages radioactifs |
| 92.25.02↔ | Téléradiothérapie par électron, accélérateur linéaire, irradiation hémicorporelle | 92.28.00↔ | Injection, instillation ou administration orale de radio-isotope, SAP |
| 92.25.03↔ | Téléradiothérapie par électron, accélérateur linéaire, irradiation corporelle totale | 92.28.01↔ | Instillation d'un radionucléide libre dans l'articulation |
| 92.25.04↔ | Téléradiothérapie par électron, accélérateur linéaire, radiothérapie peropératoire | 92.28.02↔ | Traitement à l'iode radioactif, dose thérapeutique de I-131 jusqu'à 1,2 GBq, sans administration de thyrotropine recombinante (rh-TSH) |
| 92.25.09↔ | Téléradiothérapie par électron, accélérateur linéaire, autre | 92.28.03↔ | Traitement à l'iode radioactif, dose thérapeutique de I-131 jusqu'à 1,2 GBq, avec administration de thyrotropine recombinante (rh-TSH) |
| 92.25.11↔ | Téléradiothérapie par électron, accélérateur linéaire, positionnement guidé par l'image | 92.28.04↔ | Traitement à l'iode radioactif, dose thérapeutique de I-131 de plus de 1,2 GBq à moins de 5 GBq, sans administration de thyrotropine recombinante (rh-TSH) |
| 92.25.12↔ | Téléradiothérapie par électron, accélérateur linéaire, positionnement guidé par l'image, jusqu'à 2 champs d'irradiation | 92.28.05↔ | Traitement à l'iode radioactif, dose thérapeutique de I-131 de plus de 1,2 GBq à moins de 5 GBq, avec administration de thyrotropine recombinante (rh-TSH) |
| 92.25.13↔ | Téléradiothérapie par électron, accélérateur linéaire, positionnement guidé par l'image, plus de 2 champs d'irradiation | 92.28.06↔ | Traitement à l'iode radioactif, dose thérapeutique de I-131 de 5 GBq et plus, sans administration de thyrotropine recombinante (rh-TSH) |
| 92.25.14↔ | Téléradiothérapie par électron, accélérateur linéaire, positionnement guidé par l'image, radiothérapie conformationnelle en 3D | 92.28.07↔ | Traitement à l'iode radioactif, dose thérapeutique de I-131 de 5 GBq et plus, avec administration de thyrotropine recombinante (rh-TSH) |
| 92.25.15↔ | Téléradiothérapie par électron, accélérateur linéaire, positionnement guidé par l'image, radiothérapie avec modulation d'intensité | 92.28.11↔ | Thérapie de métastases osseuses par radionucléides libres |
| 92.25.21↔ | Téléradiothérapie par électron, accélérateur linéaire, sans guidage par l'image, jusqu'à 2 champs d'irradiation | 92.28.13↔ | Radiothérapie par ciblage de récepteurs avec des analogues de la somatostatine conjugués au DOTA |
| 92.25.22↔ | Téléradiothérapie par électron, accélérateur linéaire, sans guidage par l'image, plus de 2 champs d'irradiation | 92.28.20↔ | Radioimmunothérapie par 90Y-ibritumomab-tiuxétan, parentérale |
| 92.25.23↔ | Téléradiothérapie par électron, accélérateur linéaire, sans guidage par l'image, radiothérapie conformationnelle en 3D | 92.28.21↔ | Administration parentérale de I-131-MIBG (méta-iodobenzylguanidine marquée à l'iode-131) |
| 92.25.24↔ | Téléradiothérapie par électron, accélérateur linéaire, sans guidage par l'image, radiothérapie avec modulation d'intensité | 92.28.22↔ | Radioimmunothérapie par iode 131 [I-131] tositumomab, par voie parentérale |
| 92.26.00↔ | Autre téléradiothérapie par particule radioactive, SAP | 92.28.31↔ | Radio-chimioembolisation intravasculaire sélective par le I-131-lipiodol |
| 92.26.10↔ | Protonthérapie, sans guidage par l'image, jusqu'à 2 champs d'irradiation | 92.28.32↔ | Radiothérapie intravasculaire sélective (SIRT) par embolisation avec des microsphères marquées à l'yttrium-90 |
| 92.26.11↔ | Protonthérapie, positionnement guidé par l'image, jusqu'à 2 champs d'irradiation | 92.28.33↔ | Brachythérapie endovasculaire au rhénium-188 |
| 92.26.20↔ | Protonthérapie, sans guidage par l'image, plus de 2 champs d'irradiation | 92.28.99↔ | Injection, instillation ou administration orale de radio-isotopes, autre |
| 92.26.21↔ | Protonthérapie, positionnement guidé par l'image, plus de 2 champs d'irradiation | 92.29.00↔ | Brachythérapie par des sources scellées de radionucléides, SAP |
| 92.26.99↔ | Autre téléradiothérapie par particule radioactive, autre | 92.29.09↔ | Autre brachythérapie par des sources scellées de radionucléides |
| 92.27.00↔ | Implantation ou insertion d'élément radioactif (brachythérapie par des sources scellées de radionucléides), surface corporelle, site d'application autre ou non spécifié | 92.29.11↔ | Brachythérapie interstitielle par implantation de sources radioactives amovibles dans un seul plan, faible débit de dose |
| 92.27.10↔ | Implantation ou insertion d'élément radioactif (brachythérapie par des sources scellées de radionucléides), organes génitaux féminins, SAP | 92.29.12↔ | Brachythérapie interstitielle par implantation de sources radioactives amovibles dans un seul plan, débit de dose pulsé (pulsed dose rate) |
| 92.27.11↔ | Implantation ou insertion d'élément radioactif (brachythérapie par des sources scellées de radionucléides), intra-utérine | 92.29.13↔ | Brachythérapie interstitielle par implantation de sources radioactives amovibles dans un seul plan, haut débit de dose |
| 92.27.12↔ | Implantation ou insertion d'élément radioactif (brachythérapie par des sources scellées de radionucléides), intravaginale | 92.29.19↔ | Brachythérapie interstitielle par implantation de sources radioactives amovibles dans un seul plan, autre |
| 92.27.13↔ | Implantation ou insertion d'élément radioactif (brachythérapie par des sources scellées de radionucléides), intra-utérine et intravaginale combinée | 92.29.21↔ | Brachythérapie interstitielle par implantation de sources radioactives amovibles en fonction du volume dans plusieurs plans, faible débit de dose |
| 92.27.21↔ | Implantation ou insertion d'élément radioactif (brachythérapie par des sources scellées de radionucléides), surface corporelle | 92.29.22↔ | Brachythérapie interstitielle par implantation de sources radioactives amovibles en fonction du volume dans plusieurs plans, débit de dose pulsé (pulsed dose rate) |
| 92.27.22↔ | Implantation ou insertion d'élément radioactif (brachythérapie par des sources scellées de radionucléides), intracavitaire | 92.29.23↔ | Brachythérapie interstitielle par implantation de sources radioactives amovibles en fonction du volume dans plusieurs plans, haut débit de dose |
| 92.27.23↔ | Implantation ou insertion d'élément radioactif (brachythérapie par des sources scellées de radionucléides), intraluminaire | 92.29.24↔ | Brachythérapie par implantation peropératoire de sources radioactives amovibles dans plusieurs plans, haut débit de dose |
| 92.27.30↔ | Implantation ou insertion d'élément radioactif (brachythérapie par des sources scellées de radionucléides), vaisseau non spécifié | 92.29.29↔ | Brachythérapie interstitielle par implantation de sources radioactives amovibles en fonction du volume dans plusieurs plans, autre |
| 92.27.31↔ | Implantation ou insertion d'élément radioactif (brachythérapie par des sources scellées de radionucléides), vaisseau coronaire | 92.29.31↔ | Brachythérapie interstitielle par implantation de sources radioactives permanentes (jusqu'à 10) |
| 92.27.39↔ | Implantation ou insertion d'élément radioactif (brachythérapie par des sources scellées de radionucléides), autre vaisseau | 92.29.32↔ | Brachythérapie interstitielle par implantation de sources radioactives permanentes (de 10 à 15) |
| 92.27.40↔ | Implantation ou insertion peropératoires d'élément radioactif (brachythérapie par des sources scellées de radionucléides) | 92.29.33↔ | Brachythérapie interstitielle par implantation de sources radioactives permanentes (de 16 à 20) |
| 92.27.70↔ | Moulages radioactifs, SAP | 92.29.34↔ | Brachythérapie interstitielle par implantation de sources radioactives permanentes (de 21 à 25) |
| 92.27.71↔ | Moulages radioactifs: construction et application de moulage radioactif superficiel | | |
| 92.27.72↔ | Moulages radioactifs: construction et pose d'applicateur non utilisé sur la surface corporelle | | |
| 92.27.73↔ | Moulages radioactifs: construction et pose d'applicateur oculaire | | |

| | | | |
|-----------|--|-----------|---|
| 92.29.35↔ | Brachythérapie interstitielle par implantation de sources radioactives permanentes (de 26 à 30) | 92.30.32↔ | Radiochirurgie stéréotaxique, en un temps: extracérébrale, guidée par l'image |
| 92.29.36↔ | Brachythérapie interstitielle par implantation de sources radioactives permanentes (de 31 à 35) | 92.30.99↔ | Radiochirurgie stéréotaxique, en un temps, autre |
| 92.29.37↔ | Brachythérapie interstitielle par implantation de sources radioactives permanentes (de 36 à 40) | 92.31.00↔ | Radiochirurgie à photons non spécifiée, cérébrale |
| 92.29.38↔ | Brachythérapie interstitielle par implantation de sources radioactives permanentes (de 41 à 45) | 92.31.10↔ | Radiochirurgie à photons non spécifiée, extracérébrale |
| 92.29.39↔ | Brachythérapie interstitielle par implantation de sources radioactives permanentes (de 46 à 50) | 92.32.00↔ | Radiochirurgie photonique multisources, SAP |
| 92.29.3a↔ | Brachythérapie interstitielle par implantation de sources radioactives permanentes (de 51 à 55) | 92.32.01↔ | Radiochirurgie photonique multisources: gamma-knife |
| 92.29.3b↔ | Brachythérapie interstitielle par implantation de sources radioactives permanentes (de 56 à 60) | 92.33.00↔ | Radiochirurgie aux particules, SAP |
| 92.29.3c↔ | Brachythérapie interstitielle par implantation de sources radioactives permanentes (de 61 à 65) | 92.33.01↔ | Autre radiothérapie de haut voltage: radiochirurgie stéréotaxique, en un temps, cérébrale |
| 92.29.3d↔ | Brachythérapie interstitielle par implantation de sources radioactives permanentes (de 66 à 70) | 92.33.11↔ | Autre radiothérapie de haut voltage: radiochirurgie stéréotaxique, en un temps, extracérébrale |
| 92.29.3e↔ | Brachythérapie interstitielle par implantation de sources radioactives permanentes (plus de 70) | 92.39.01↔ | Autre radiothérapie de haut voltage, radiochirurgie stéréotaxique, fractionnée, cérébrale, SAP |
| 92.29.40↔ | Brachythérapie par applicateurs superficiels, SAP | 92.39.11↔ | Autre radiothérapie de haut voltage, radiochirurgie stéréotaxique, fractionnée, extracérébrale, SAP |
| 92.29.49↔ | Autre brachythérapie par applicateurs superficiels | 92.39.20↔ | Autre radiothérapie de haut voltage, radiochirurgie stéréotaxique, fractionnée: cérébrale, radiothérapie à intensité modulée |
| 92.29.51↔ | Enlèvement de sources scellées de radionucléides ou d'applicateurs inactifs sous anesthésie | 92.39.21↔ | Autre radiothérapie de haut voltage, radiochirurgie stéréotaxique, fractionnée: cérébrale, Intensity Modulated Arc Therapy (IMAT). |
| 92.30.00↔ | Radiochirurgie stéréotaxique en un temps, SAP | 92.39.22↔ | Autre radiothérapie de haut voltage, radiochirurgie stéréotaxique, fractionnée: cérébrale, guidée par l'image |
| 92.30.01↔ | Radiochirurgie stéréotaxique, en un temps: cérébrale, SAP | 92.39.29↔ | Autre radiothérapie de haut voltage, radiochirurgie stéréotaxique, fractionnée, extracérébrale, autre |
| 92.30.02↔ | Radiochirurgie stéréotaxique, en un temps: extracérébrale, SAP | 92.39.30↔ | Autre radiothérapie de haut voltage, radiochirurgie stéréotaxique, fractionnée: extracérébrale, radiothérapie avec modulation d'intensité |
| 92.30.20↔ | Radiochirurgie stéréotaxique, en un temps: cérébrale, radiothérapie à intensité modulée | 92.39.31↔ | Autre radiothérapie de haut voltage, radiochirurgie stéréotaxique, fractionnée: extracérébrale, Intensity Modulated Arc Therapy (IMAT). |
| 92.30.21↔ | Radiochirurgie stéréotaxique, en un temps: cérébrale, Intensity Modulated Arc Therapy (IMAT). | 92.39.32↔ | Autre radiothérapie de haut voltage, radiochirurgie stéréotaxique, fractionnée: extracérébrale, guidée par l'image |
| 92.30.22↔ | Radiochirurgie stéréotaxique, en un temps: cérébrale, guidée par l'image | 92.39.39↔ | Autre radiothérapie de haut voltage, radiochirurgie stéréotaxique, fractionnée, extracérébrale, autre |
| 92.30.30↔ | Radiochirurgie stéréotaxique, en un temps: extracérébrale, radiothérapie avec modulation d'intensité | 92.41↔ | Radiothérapie par électrons peropérateur |
| 92.30.31↔ | Radiochirurgie stéréotaxique, en un temps: extracérébrale, Intensity Modulated Arc Therapy (IMAT). | | |

procédure B39-11

99.ba.11‡↔ Traitement neurologique complexe de l'AVC aigu en stroke center (SC), de 24 heures au minimum à 72 heures au maximum

ADRG B42**Réadaptation précoce lors de maladie et troubles du système nerveux jusqu'à 27 jours**

Procédure dans le tableau B42-1

DRG B42A**Réadaptation précoce lors de maladie et troubles du système nerveux jusqu'à 27 jours, avec traitement neurologique complexe d'accident vasculaire cérébral aigu**

Au moins un(e) procédure dans le tableau B42-2

DRG B42B**Réadaptation précoce lors de maladie et troubles du système nerveux jusqu'à 27 jours, sans traitement neurologique complexe d'accident vasculaire cérébral aigu****procédure B42-1**

| | | | |
|------------|--|------------|--|
| 93.89.11‡↔ | Rééducation neurologique et neurochirurgicale précoce, 14 jours (minimum) à 20 jours (maximum) de traitement | 93.89.14‡↔ | Rééducation neurologique et neurochirurgicale précoce, 42 jours (minimum) à 55 jours (maximum) de traitement |
| 93.89.12‡↔ | Rééducation neurologique et neurochirurgicale précoce, 21 jours (minimum) à 27 jours (maximum) de traitement | 93.89.15‡↔ | Rééducation neurologique et neurochirurgicale précoce, 56 jours (minimum) de traitement |
| 93.89.13‡↔ | Rééducation neurologique et neurochirurgicale précoce, 28 jours (minimum) à 41 jours (maximum) de traitement | | |

procédure B42-2

99.ba.11‡↔ Traitement neurologique complexe de l'AVC aigu en stroke center (SC), de 24 heures au minimum à 72 heures au maximum

99.ba.12‡↔ Traitement neurologique complexe de l'AVC aigu en stroke center (SC), de plus de 72 heures

ADRG B43**Réhabilitation précoce lors de maladies et troubles du système nerveux, plus de 27 jours**

Procédure dans le tableau B43-1

DRG B43Z**Réhabilitation précoce lors de maladies et troubles du système nerveux, plus de 27 jours****procédure B43-1**

93.89.13‡↔ Rééducation neurologique et neurochirurgicale précoce, 28 jours (minimum) à 41 jours (maximum) de traitement

93.89.15‡↔ Rééducation neurologique et neurochirurgicale précoce, 56 jours (minimum) de traitement

93.89.14‡↔ Rééducation neurologique et neurochirurgicale précoce, 42 jours (minimum) à 55 jours (maximum) de traitement

ADRG B48**Réadaptation précoce lors de sclérose en plaque et d'ataxie cérébelleuse ou de paraplégie / tétraplégie non aiguë**

Procédure dans le tableau B48-3 et (diagnostic principal dans le tableau B48-1 ou diagnostic principal dans le tableau B48-2)

DRG B48Z**Réadaptation précoce lors de sclérose en plaque et d'ataxie cérébelleuse ou de paraplégie / tétraplégie non aiguë****diagnostic principal B48-1**

G11.0 Ataxie congénitale non progressive
 G11.1 Ataxie cérébelleuse à début précoce
 G11.2 Ataxie cérébelleuse tardive
 G11.3 Ataxie cérébelleuse avec défaut de réparation de l'ADN
 G11.4 Paraplégie spastique héréditaire
 G11.8 Autres ataxies héréditaires
 G11.9 Ataxie héréditaire, sans précision
 G35.0 Première manifestation d'une sclérose en plaques
 G35.10 Sclérose en plaques rémittente (évolution par poussées): Sans mention d'exacerbation aiguë ou de progression
 G35.11 Sclérose en plaques rémittente (évolution par poussées): Avec mention d'exacerbation aiguë ou de progression
 G35.20 Sclérose en plaques progressive d'emblée (chronique, progressive primaire): Sans mention d'exacerbation aiguë ou de progression
 G35.21 Sclérose en plaques progressive d'emblée (chronique, progressive primaire): Avec mention d'exacerbation aiguë ou de progression
 G35.30 Sclérose en plaques rémittente progressive (chronique, secondairement progressive): Sans mention d'exacerbation aiguë ou de progression

G35.31 Sclérose en plaques rémittente progressive (chronique, secondairement progressive): Avec mention d'exacerbation aiguë ou de progression
 G35.9 Sclérose en plaques non précisée
 G36.0 Neuromyélite optique [Devic]
 G36.1 Leucoencéphalite hémorragique aiguë et subaiguë [Hurst]
 G36.8 Autres affections démyélinisantes aiguës disséminées précisées
 G36.9 Affection démyélinisante aiguë disséminée, sans précision
 G37.0 Sclérose diffuse
 G37.1 Démyélinisation centrale du corps calleux
 G37.2 Myélinolyse centropontine
 G37.3 Myélite transverse aiguë au cours d'affections démyélinisantes du système nerveux central
 G37.4 Myélite nécrosante subaiguë [Syndrome de Foix-Alajouanine]
 G37.5 Sclérose concentrique [Baló]
 G37.8 Autres affections démyélinisantes précisées du système nerveux central
 G37.9 Affection démyélinisante du système nerveux central, sans précision

diagnostic principal B48-2

G04.1 Paraplégie spastique tropicale
 G82.02 Paraplégie flasque: Paraplégie complète chronique
 G82.03 Paraplégie flasque: Paraplégie incomplète chronique
 G82.09 Paraplégie flasque: Non précisée
 G82.12 Paraplégie spastique: Paraplégie complète chronique
 G82.13 Paraplégie spastique: Paraplégie incomplète chronique
 G82.19 Paraplégie spastique: Non précisée
 G82.22 Paraplégie, sans précision: Paraplégie complète chronique
 G82.23 Paraplégie, sans précision: Paraplégie incomplète chronique
 G82.29 Paraplégie, sans précision: Non précisée
 G82.32 Tétraplégie flasque: Paraplégie complète chronique

G82.33 Tétraplégie flasque: Paraplégie incomplète chronique
 G82.39 Tétraplégie flasque: Non précisée
 G82.42 Tétraplégie spastique: Paraplégie complète chronique
 G82.43 Tétraplégie spastique: Paraplégie incomplète chronique
 G82.49 Tétraplégie spastique: Non précisée
 G82.52 Tétraplégie, sans précision: Paraplégie complète chronique
 G82.53 Tétraplégie, sans précision: Paraplégie incomplète chronique
 G82.59 Tétraplégie, sans précision: Non précisée
 P11.51 Lésion du rachis et de la moelle épinière due à un traumatisme obstétrical: Avec paraplégie chronique

procédure B48-3

| | | | |
|------------|---|------------|---|
| 93.89.40†↔ | Moyenne de 15 séances (d'au moins 30 minutes chacune) par semaine | 93.89.62†↔ | Moyenne de 30 séances (d'au moins 30 minutes chacune) par semaine |
| 93.89.41†↔ | Moyenne de 20 séances (d'au moins 30 minutes chacune) par semaine | 93.89.63†↔ | Moyenne de 40 séances (d'au moins 30 minutes chacune) par semaine |
| 93.89.42†↔ | Moyenne de 30 séances (d'au moins 30 minutes chacune) par semaine | 93.89.70†↔ | Moyenne de 15 séances (d'au moins 30 minutes chacune) par semaine |
| 93.89.43†↔ | Moyenne de 40 séances (d'au moins 30 minutes chacune) par semaine | 93.89.71†↔ | Moyenne de 20 séances (d'au moins 30 minutes chacune) par semaine |
| 93.89.50†↔ | Moyenne de 15 séances (d'au moins 30 minutes chacune) par semaine | 93.89.72†↔ | Moyenne de 30 séances (d'au moins 30 minutes chacune) par semaine |
| 93.89.51†↔ | Moyenne de 20 séances (d'au moins 30 minutes chacune) par semaine | 93.89.73†↔ | Moyenne de 40 séances (d'au moins 30 minutes chacune) par semaine |
| 93.89.52†↔ | Moyenne de 30 séances (d'au moins 30 minutes chacune) par semaine | 93.89.80†↔ | Moyenne de 15 séances (d'au moins 30 minutes chacune) par semaine |
| 93.89.53†↔ | Moyenne de 40 séances (d'au moins 30 minutes chacune) par semaine | 93.89.81†↔ | Moyenne de 20 séances (d'au moins 30 minutes chacune) par semaine |
| 93.89.60†↔ | Moyenne de 15 séances (d'au moins 30 minutes chacune) par semaine | 93.89.82†↔ | Moyenne de 30 séances (d'au moins 30 minutes chacune) par semaine |
| 93.89.61†↔ | Moyenne de 20 séances (d'au moins 30 minutes chacune) par semaine | 93.89.83†↔ | Moyenne de 40 séances (d'au moins 30 minutes chacune) par semaine |

ADRG B60**Paraplégie / tétraplégie non aiguë**

Diagnostic principal dans le tableau B60-1

DRG B60Z**Paraplégie / tétraplégie non aiguë****diagnostic principal B60-1**

| | | | |
|--------|---|--------|---|
| G04.1 | Paraplégie spastique tropicale | G82.33 | Tétraplégie flasque: Paraplégie incomplète chronique |
| G82.02 | Paraplégie flasque: Paraplégie complète chronique | G82.39 | Tétraplégie flasque: Non précisée |
| G82.03 | Paraplégie flasque: Paraplégie incomplète chronique | G82.42 | Tétraplégie spastique: Paraplégie complète chronique |
| G82.09 | Paraplégie flasque: Non précisée | G82.43 | Tétraplégie spastique: Paraplégie incomplète chronique |
| G82.12 | Paraplégie spastique: Paraplégie complète chronique | G82.49 | Tétraplégie spastique: Non précisée |
| G82.13 | Paraplégie spastique: Paraplégie incomplète chronique | G82.52 | Tétraplégie, sans précision: Paraplégie complète chronique |
| G82.19 | Paraplégie spastique: Non précisée | G82.53 | Tétraplégie, sans précision: Paraplégie incomplète chronique |
| G82.22 | Paraplégie, sans précision: Paraplégie complète chronique | G82.59 | Tétraplégie, sans précision: Non précisée |
| G82.23 | Paraplégie, sans précision: Paraplégie incomplète chronique | P11.51 | Lésion du rachis et de la moelle épinière due à un traumatisme obstétrical: Avec paraplégie chronique |
| G82.29 | Paraplégie, sans précision: Non précisée | | |
| G82.32 | Tétraplégie flasque: Paraplégie complète chronique | | |

ADRG B63**Démence et autres troubles chroniques de la fonction cérébrale**

Diagnostic principal dans le tableau B63-1

DRG B63A**Démence et autres troubles chroniques de la fonction cérébrale avec CC extrêmement sévères**

PCCL > 3

DRG B63B**Démence et autres troubles chroniques de la fonction cérébrale sans CC extrêmement sévères****diagnostic principal B63-1**

| | | | |
|-------|---|-------|--|
| F01.0 | Démence vasculaire à début aigu | F06.8 | Autres troubles mentaux précisés dus à une lésion cérébrale et un dysfonctionnement cérébral et à une affection physique |
| F01.1 | Démence vasculaire par infarctus multiples | F06.9 | Trouble mental sans précision, dû à une lésion cérébrale et un dysfonctionnement cérébral, et à une affection physique |
| F01.2 | Démence vasculaire sous-corticale | F07.0 | Trouble organique de la personnalité |
| F01.3 | Démence vasculaire mixte, corticale et sous-corticale | F07.1 | Syndrome post-encéphalitique |
| F01.8 | Autres formes de démence vasculaire | F07.8 | Autres troubles organiques de la personnalité et du comportement dus à une affection, une lésion et un dysfonctionnement cérébraux |
| F01.9 | Démence vasculaire, sans précision | | |
| F03 | Démence, sans précision | | |
| F04 | Syndrome amnésique organique, non induit par l'alcool et d'autres substances psycho-actives | | |

| | | | |
|--------|---|--------|---|
| F09 | Trouble mental organique ou symptomatique, sans précision | G93.9 | Affection du cerveau, sans précision |
| G30.0 | Maladie d'Alzheimer à début précoce {F00.0} | G96.9 | Affection du système nerveux central, sans précision |
| G30.1 | Maladie d'Alzheimer à début tardif {F00.1} | G98 | Autres affections du système nerveux, non classées ailleurs |
| G30.8 | Autres formes de la maladie d'Alzheimer {F00.2} | I67.2 | Athérosclérose cérébrale |
| G30.9 | Maladie d'Alzheimer, sans précision {F00.9} | I67.80 | Vasospasme au cours d'hémorragie sous-arachnoïdienne |
| G31.0 | Atrophie cérébrale circonscrite | I67.88 | Autres maladies cérébrovasculaires précisées |
| G93.80 | Syndrome apallique | I67.9 | Maladie cérébrovasculaire, sans précision |
| G93.88 | Autres affections cérébrales précisées | R54 | Sénilité |

ADRG B64 Délire

Diagnostic principal dans le tableau B64-1

DRG B64A Délire avec CC extrêmement sévères

PCCL > 3

DRG B64B Délire sans CC extrêmement sévères**diagnostic principal B64-1**

| | | | |
|-------|---|-------|--|
| F05.0 | Delirium non surajouté à une démence, ainsi décrit | F06.4 | Trouble anxieux organique |
| F05.1 | Delirium surajouté à une démence | F06.5 | Trouble dissociatif organique |
| F05.8 | Autres formes de delirium | F06.6 | Labilité [asthénie] émotionnelle organique |
| F05.9 | Delirium, sans précision | F06.7 | Trouble cognitif léger |
| F06.0 | Etat hallucinatoire organique | F07.9 | Trouble organique de la personnalité et du comportement dû à une affection, une lésion et un dysfonctionnement cérébraux, sans précision |
| F06.1 | Catatonie organique | R41.0 | Désorientation, sans précision |
| F06.2 | Trouble délirant organique [d'allure schizophrénique] | | |
| F06.3 | Troubles organiques de l'humeur [affectifs] | | |

ADRG B66 Néoformations du système nerveux ou coma ou état stuporeux, d'origine non traumatique

Diagnostic principal dans le tableau B66-1

DRG B66A Néoformations du système nerveux avec CC extrêmement sévères, plus d'un jour d'hospitalisation

Diagnostic principal dans le tableau B66-2 et Durée de séjour > 1 jour et PCCL > 3

DRG B66B Néoformations du système nerveux, un jour d'hospitalisation ou sans CC extrêmement sévères, ou état stuporeux ou coma d'origine non traumatique, âge < 16 ans

Âge < 16 années

DRG B66C Néoformations du système nerveux, un jour d'hospitalisation ou sans CC extrêmement sévères, ou état stuporeux ou coma d'origine non traumatique, âge > 15 ans**diagnostic B66-1**

| | | | |
|-------|---|-------|--|
| C70.0 | Tumeur maligne: Méninges cérébrales | C72.0 | Tumeur maligne: Moelle épinière |
| C70.1 | Tumeur maligne: Méninges rachidiennes | C72.1 | Tumeur maligne: Queue de cheval |
| C70.9 | Tumeur maligne: Méninges, sans précision | C72.2 | Tumeur maligne: Nerf olfactif [Nerf crânien I] |
| C71.0 | Tumeur maligne: Encéphale, sauf lobes et ventricules | C72.3 | Tumeur maligne: Nerf optique [Nerf crânien II] |
| C71.1 | Tumeur maligne: Lobe frontal | C72.4 | Tumeur maligne: Nerf auditif [Nerf crânien VIII] |
| C71.2 | Tumeur maligne: Lobe temporal | C72.5 | Tumeur maligne: Nerfs crâniens, autres et non précisés |
| C71.3 | Tumeur maligne: Lobe pariétal | C72.8 | Tumeur maligne: Lésion à localisations contiguës de l'encéphale et d'autres parties du système nerveux central |
| C71.4 | Tumeur maligne: Lobe occipital | | |
| C71.5 | Tumeur maligne: Ventricule cérébral | C72.9 | Tumeur maligne: Système nerveux central, sans précision |
| C71.6 | Tumeur maligne: Cervelet | C75.2 | Tumeur maligne: Tractus cranio-pharyngien |
| C71.7 | Tumeur maligne: Tronc cérébral | C75.3 | Tumeur maligne: Epiphyse [glande pinéale] |
| C71.8 | Tumeur maligne: Lésion à localisations contiguës de l'encéphale | C75.4 | Tumeur maligne: Corpuscule carotidien |
| C71.9 | Tumeur maligne: Encéphale, sans précision | C75.5 | Tumeur maligne: Glomus aortique et autres paraganglions |

| | | | |
|-------|--|--------|---|
| C79.3 | Tumeur maligne secondaire du cerveau et des méninges cérébrales | D43.3 | Tumeurs à évolution imprévisible ou inconnue: Nerfs crâniens |
| C79.4 | Tumeur maligne secondaire de parties du système nerveux, autres et non précisées | D43.4 | Tumeurs à évolution imprévisible ou inconnue: Moelle épinière |
| D32.0 | Tumeur bénigne: Méninges cérébrales | D43.7 | Tumeurs à évolution imprévisible ou inconnue: Autres parties du système nerveux central |
| D32.1 | Tumeur bénigne: Méninges rachidiennes | D43.9 | Tumeurs à évolution imprévisible ou inconnue: Système nerveux central, sans précision |
| D32.9 | Tumeur bénigne: Méninges, sans précision | D44.4 | Tumeurs à évolution imprévisible ou inconnue: Canal cranio-pharyngien |
| D33.0 | Tumeur bénigne: Encéphale, supratentorial | D44.5 | Tumeurs à évolution imprévisible ou inconnue: Epiphyse [glande pinéale] |
| D33.1 | Tumeur bénigne: Encéphale, infratentorial | D44.6 | Tumeurs à évolution imprévisible ou inconnue: Corpuscule carotidien |
| D33.2 | Tumeur bénigne: Encéphale, sans précision | D44.7 | Tumeurs à évolution imprévisible ou inconnue: Glomus aortique et autres paraganglions |
| D33.3 | Tumeur bénigne: Nerfs crâniens | E03.5 | Coma myxœdémateux |
| D33.4 | Tumeur bénigne: Moelle épinière | G93.5 | Compression du cerveau |
| D33.7 | Tumeur bénigne: Autres parties précisées du système nerveux central | G93.6 | Œdème cérébral |
| D33.9 | Tumeur bénigne: Système nerveux central, sans précision | P91.0 | Ischémie cérébrale néonatale |
| D35.3 | Tumeur bénigne: Canal cranio-pharyngien | P91.1 | Kystes périventriculaires acquis du nouveau-né |
| D35.4 | Tumeur bénigne: Epiphyse [glande pinéale] | P91.2 | Leucomalacie cérébrale néonatale |
| D35.5 | Tumeur bénigne: Corpuscule carotidien | P91.4 | Baisse de l'activité cérébrale du nouveau-né |
| D35.6 | Tumeur bénigne: Glomus aortique et autres paraganglions | P91.5 | Coma du nouveau-né |
| D36.1 | Tumeur bénigne: Nerfs périphériques et du système nerveux autonome | P91.6 | Encéphalopathie anoxo-ischémique [hypoxique ischémique] du nouveau-né |
| D42.0 | Tumeurs à évolution imprévisible ou inconnue: Méninges cérébrales | P91.80 | Syndrome d'enfermement et syndrome apallique chez le nouveau-né |
| D42.1 | Tumeurs à évolution imprévisible ou inconnue: Méninges rachidiennes | P91.88 | Autres troubles cérébraux non précisés chez le nouveau-né |
| D42.9 | Tumeurs à évolution imprévisible ou inconnue: Méninges, sans précision | P91.9 | Affection cérébrale du nouveau-né, sans précision |
| D43.0 | Tumeurs à évolution imprévisible ou inconnue: Encéphale, supratentorial | R40.0 | Somnolence |
| D43.1 | Tumeurs à évolution imprévisible ou inconnue: Encéphale, infratentorial | R40.1 | Stupeur |
| D43.2 | Tumeurs à évolution imprévisible ou inconnue: Encéphale, sans précision | R40.2 | Coma, sans précision |

diagnostic principal B66-2

| | | | |
|-------|--|-------|---|
| C70.0 | Tumeur maligne: Méninges cérébrales | D33.1 | Tumeur bénigne: Encéphale, infratentorial |
| C70.1 | Tumeur maligne: Méninges rachidiennes | D33.2 | Tumeur bénigne: Encéphale, sans précision |
| C70.9 | Tumeur maligne: Méninges, sans précision | D33.3 | Tumeur bénigne: Nerfs crâniens |
| C71.0 | Tumeur maligne: Encéphale, sauf lobes et ventricules | D33.4 | Tumeur bénigne: Moelle épinière |
| C71.1 | Tumeur maligne: Lobe frontal | D33.7 | Tumeur bénigne: Autres parties précisées du système nerveux central |
| C71.2 | Tumeur maligne: Lobe temporal | D33.9 | Tumeur bénigne: Système nerveux central, sans précision |
| C71.3 | Tumeur maligne: Lobe pariétal | D35.3 | Tumeur bénigne: Canal cranio-pharyngien |
| C71.4 | Tumeur maligne: Lobe occipital | D35.4 | Tumeur bénigne: Epiphyse [glande pinéale] |
| C71.5 | Tumeur maligne: Ventricule cérébral | D35.5 | Tumeur bénigne: Corpuscule carotidien |
| C71.6 | Tumeur maligne: Cervelet | D35.6 | Tumeur bénigne: Glomus aortique et autres paraganglions |
| C71.7 | Tumeur maligne: Tronc cérébral | D36.1 | Tumeur bénigne: Nerfs périphériques et du système nerveux autonome |
| C71.8 | Tumeur maligne: Lésion à localisations contiguës de l'encéphale | D42.0 | Tumeurs à évolution imprévisible ou inconnue: Méninges cérébrales |
| C71.9 | Tumeur maligne: Encéphale, sans précision | D42.1 | Tumeurs à évolution imprévisible ou inconnue: Méninges rachidiennes |
| C72.0 | Tumeur maligne: Moelle épinière | D42.9 | Tumeurs à évolution imprévisible ou inconnue: Méninges, sans précision |
| C72.1 | Tumeur maligne: Queue de cheval | D43.0 | Tumeurs à évolution imprévisible ou inconnue: Encéphale, supratentorial |
| C72.2 | Tumeur maligne: Nerf olfactif [Nerf crânien I] | D43.1 | Tumeurs à évolution imprévisible ou inconnue: Encéphale, infratentorial |
| C72.3 | Tumeur maligne: Nerf optique [Nerf crânien II] | D43.2 | Tumeurs à évolution imprévisible ou inconnue: Encéphale, sans précision |
| C72.4 | Tumeur maligne: Nerf auditif [Nerf crânien VIII] | D43.3 | Tumeurs à évolution imprévisible ou inconnue: Nerfs crâniens |
| C72.5 | Tumeur maligne: Nerfs crâniens, autres et non précisés | D43.4 | Tumeurs à évolution imprévisible ou inconnue: Moelle épinière |
| C72.8 | Tumeur maligne: Lésion à localisations contiguës de l'encéphale et d'autres parties du système nerveux central | D43.7 | Tumeurs à évolution imprévisible ou inconnue: Autres parties du système nerveux central |
| C72.9 | Tumeur maligne: Système nerveux central, sans précision | D43.9 | Tumeurs à évolution imprévisible ou inconnue: Système nerveux central, sans précision |
| C75.2 | Tumeur maligne: Tractus cranio-pharyngien | D44.4 | Tumeurs à évolution imprévisible ou inconnue: Canal cranio-pharyngien |
| C75.3 | Tumeur maligne: Epiphyse [glande pinéale] | | |
| C75.4 | Tumeur maligne: Corpuscule carotidien | | |
| C75.5 | Tumeur maligne: Glomus aortique et autres paraganglions | | |
| C79.3 | Tumeur maligne secondaire du cerveau et des méninges cérébrales | | |
| C79.4 | Tumeur maligne secondaire de parties du système nerveux, autres et non précisées | | |
| D32.0 | Tumeur bénigne: Méninges cérébrales | | |
| D32.1 | Tumeur bénigne: Méninges rachidiennes | | |
| D32.9 | Tumeur bénigne: Méninges, sans précision | | |
| D33.0 | Tumeur bénigne: Encéphale, supratentorial | | |

| | | | |
|-------|---|-------|---|
| D44.5 | Tumeurs à évolution imprévisible ou inconnue: Epiphyse [glande pinéale] | D44.7 | Tumeurs à évolution imprévisible ou inconnue: Glomus aortique et autres paraganglions |
| D44.6 | Tumeurs à évolution imprévisible ou inconnue: Corpuscule carotidien | | |

ADRG B67**Maladie de Parkinson**

Diagnostic principal dans le tableau B67-1

DRG B67A**Maladie de Parkinson avec CC extrêmement sévères ou diminution extrême**

Diagnostic principal dans le tableau B67-2 ou PCCL > 3 ou diagnostic principal dans le tableau B67-3 et diagnostic supplémentaire dans le tableau B67-4 et diagnostic supplémentaire dans le tableau B67-5

DRG B67B**Maladie de Parkinson sans CC extrêmement sévères, sans diminution extrême****diagnostic principal B67-1**

| | | | |
|--------|--|-------|--|
| G20.00 | Maladie de Parkinson sans handicap ou avec un handicap léger: Sans fluctuation de l'effet | G21.1 | Autres syndromes secondaires parkinsoniens dus à des médicaments |
| G20.01 | Maladie de Parkinson sans handicap ou avec un handicap léger: Avec fluctuation de l'efficacité | G21.2 | Syndrome parkinsonien secondaire dû à d'autres agents externes |
| G20.10 | Maladie de Parkinson avec un handicap modéré à lourd: Sans fluctuation de l'effet | G21.3 | Syndrome parkinsonien postencéphalitique |
| G20.11 | Maladie de Parkinson avec un handicap modéré à lourd: Avec fluctuation de l'efficacité | G21.4 | Maladie de Parkinson vasculaire |
| G20.20 | Maladie de Parkinson avec un très lourd handicap: Sans fluctuation de l'effet | G21.8 | Autres syndromes parkinsoniens secondaires |
| G20.21 | Maladie de Parkinson avec un très lourd handicap: Avec fluctuation de l'efficacité | G21.9 | Syndrome parkinsonien secondaire, sans précision |
| G20.90 | Maladie de Parkinson, non précisé: Sans fluctuation de l'effet | G23.0 | Maladie de Hallervorden-Spatz |
| G20.91 | Maladie de Parkinson, non précisé: Avec fluctuation de l'efficacité | G23.1 | Ophtalmoplégie supranucléaire progressive [maladie de Steele-Richardson-Olszewski] |
| G21.0 | Syndrome malin des neuroleptiques | G23.8 | Autres maladies dégénératives précisées des noyaux gris centraux |
| | | G23.9 | Maladie dégénérative des noyaux gris centraux, sans précision |

diagnostic principal B67-2

| | | | |
|--------|---|--------|--|
| G20.20 | Maladie de Parkinson avec un très lourd handicap: Sans fluctuation de l'effet | G20.21 | Maladie de Parkinson avec un très lourd handicap: Avec fluctuation de l'efficacité |
|--------|---|--------|--|

diagnostic principal B67-3

| | | | |
|--------|--|--------|--|
| G20.00 | Maladie de Parkinson sans handicap ou avec un handicap léger: Sans fluctuation de l'effet | G20.11 | Maladie de Parkinson avec un handicap modéré à lourd: Avec fluctuation de l'efficacité |
| G20.01 | Maladie de Parkinson sans handicap ou avec un handicap léger: Avec fluctuation de l'efficacité | G20.90 | Maladie de Parkinson, non précisé: Sans fluctuation de l'effet |
| G20.10 | Maladie de Parkinson avec un handicap modéré à lourd: Sans fluctuation de l'effet | G20.91 | Maladie de Parkinson, non précisé: Avec fluctuation de l'efficacité |

diagnostic supplémentaire B67-4

| | |
|-------|--|
| F02.3 | Démence de la maladie de Parkinson {G20.-} |
|-------|--|

diagnostic supplémentaire B67-5

| | | | |
|-------|-------------------------------|-------|---|
| F06.0 | Etat hallucinatoire organique | F06.2 | Trouble délirant organique [d'allure schizophrénique] |
|-------|-------------------------------|-------|---|

ADRG B68**Sclérose en plaques et ataxie cérébelleuse**

Diagnostic principal dans le tableau B68-1

DRG B68A**Sclérose en plaques et ataxie cérébelleuse avec diagnostic complexe ou CC extrêmement sévères, plus d'un jour d'hospitalisation**

Durée de séjour > 1 jour et (PCCL > 3 ou diagnostic principal dans le tableau B68-2)

DRG B68B**Sclérose en plaques et ataxie cérébelleuse****diagnostic principal B68-1**

| | | | |
|--------|---|--------|---|
| G11.0 | Ataxie congénitale non progressive | G35.31 | Sclérose en plaques rémittente progressive (chronique, secondairement progressive): Avec mention d'exacerbation aiguë ou de progression |
| G11.1 | Ataxie cérébelleuse à début précoce | G35.9 | Sclérose en plaques non précisée |
| G11.2 | Ataxie cérébelleuse tardive | G36.0 | Neuromyélite optique [Devic] |
| G11.3 | Ataxie cérébelleuse avec défaut de réparation de l'ADN | G36.1 | Leucoencéphalite hémorragique aiguë et subaiguë [Hurst] |
| G11.4 | Paraplégie spastique héréditaire | G36.8 | Autres affections démyélinisantes aiguës disséminées précisées |
| G11.8 | Autres ataxies héréditaires | G36.9 | Affection démyélinisante aiguë disséminée, sans précision |
| G11.9 | Ataxie héréditaire, sans précision | G37.0 | Sclérose diffuse |
| G35.0 | Première manifestation d'une sclérose en plaques | G37.1 | Démyélinisation centrale du corps calleux |
| G35.10 | Sclérose en plaques rémittente (évolution par poussées): Sans mention d'exacerbation aiguë ou de progression | G37.2 | Myélinolyse centropontine |
| G35.11 | Sclérose en plaques rémittente (évolution par poussées): Avec mention d'exacerbation aiguë ou de progression | G37.3 | Myélite transverse aiguë au cours d'affections démyélinisantes du système nerveux central |
| G35.20 | Sclérose en plaques progressive d'emblée (chronique, progressive primaire): Sans mention d'exacerbation aiguë ou de progression | G37.4 | Myélite nécrosante subaiguë [Syndrome de Foix-Alajouanine] |
| G35.21 | Sclérose en plaques progressive d'emblée (chronique, progressive primaire): Avec mention d'exacerbation aiguë ou de progression | G37.5 | Sclérose concentrique [Baló] |
| G35.30 | Sclérose en plaques rémittente progressive (chronique, secondairement progressive): Sans mention d'exacerbation aiguë ou de progression | G37.8 | Autres affections démyélinisantes précisées du système nerveux central |
| | | G37.9 | Affection démyélinisante du système nerveux central, sans précision |

diagnostic principal B68-2

| | | | |
|-------|--|-------|---|
| G11.0 | Ataxie congénitale non progressive | G37.2 | Myélinolyse centropontine |
| G11.1 | Ataxie cérébelleuse à début précoce | G37.3 | Myélite transverse aiguë au cours d'affections démyélinisantes du système nerveux central |
| G11.2 | Ataxie cérébelleuse tardive | G37.4 | Myélite nécrosante subaiguë [Syndrome de Foix-Alajouanine] |
| G11.3 | Ataxie cérébelleuse avec défaut de réparation de l'ADN | G37.5 | Sclérose concentrique [Baló] |
| G11.4 | Paraplégie spastique héréditaire | G37.8 | Autres affections démyélinisantes précisées du système nerveux central |
| G11.8 | Autres ataxies héréditaires | G37.9 | Affection démyélinisante du système nerveux central, sans précision |
| G11.9 | Ataxie héréditaire, sans précision | | |
| G37.0 | Sclérose diffuse | | |
| G37.1 | Démyélinisation centrale du corps calleux | | |

ADRG B69**Accident ischémique transitoire (AIT) et occlusion de vaisseaux extracrâniens**

Diagnostic principal dans le tableau B69-1

DRG B69A**Accident ischémique transitoire (AIT) et occlusion de vaisseaux extracrâniens, avec traitement neurologique complexe d'accident vasculaire cérébral aigu > 72 heures**

Procédure dans le tableau B69-2

DRG B69B**Accident ischémique transitoire (AIT) et occlusion de vaisseaux extracrâniens, avec traitement neurologique complexe d'accident vasculaire cérébral aigu < 73 heures**

Procédure dans le tableau B69-3

DRG B69C**Accident ischémique transitoire (AIT) et occlusion de vaisseaux extracrâniens, avec autre traitement neurologique complexe d'accident vasculaire cérébral aigu**

Au moins un(e) procédure dans le tableau B69-4

DRG B69D**Accident ischémique transitoire (AIT) et occlusion de vaisseaux extracrâniens, sans traitement neurologique complexe, sans autre traitement neurologique complexe d'accident vasculaire cérébral aigu**

diagnostic principal B69-1

| | | | |
|--------|--|--------|--|
| G45.02 | Syndrome vertébro-basilaire: Régression totale en 1 à 24 heures | G45.43 | Amnésie globale transitoire: Régression totale en moins d'une heure |
| G45.03 | Syndrome vertébro-basilaire: Régression totale en moins d'une heure | G45.49 | Amnésie globale transitoire: Évolution de la Régression non précisée |
| G45.09 | Syndrome vertébro-basilaire: Évolution de la Régression non précisée | G45.82 | Autres accidents ischémiques cérébraux transitoires et syndromes apparentés: Régression totale en 1 à 24 heures |
| G45.12 | Syndrome carotidien (hémisphérique): Régression totale en 1 à 24 heures | G45.83 | Autres accidents ischémiques cérébraux transitoires et syndromes apparentés: Régression totale en moins d'une heure |
| G45.13 | Syndrome carotidien (hémisphérique): Régression totale en moins d'une heure | G45.89 | Autres accidents ischémiques cérébraux transitoires et syndromes apparentés: Évolution de la Régression non précisée |
| G45.19 | Syndrome carotidien (hémisphérique): Évolution de la Régression non précisée | G45.92 | Accident ischémique cérébral transitoire, sans précision: Régression totale en 1 à 24 heures |
| G45.22 | Accident ischémique transitoire de territoires artériels précérébraux multiples et bilatéraux: Régression totale en 1 à 24 heures | G45.93 | Accident ischémique cérébral transitoire, sans précision: Régression totale en moins d'une heure |
| G45.23 | Accident ischémique transitoire de territoires artériels précérébraux multiples et bilatéraux: Régression totale en moins d'une heure | G45.99 | Accident ischémique cérébral transitoire, sans précision: Évolution de la Régression non précisée |
| G45.29 | Accident ischémique transitoire de territoires artériels précérébraux multiples et bilatéraux: Évolution de la Régression non précisée | I65.0 | Occlusion et sténose de l'artère vertébrale |
| G45.32 | Amaurose fugace: Régression totale en 1 à 24 heures | I65.1 | Occlusion et sténose de l'artère basilaire |
| G45.33 | Amaurose fugace: Régression totale en moins d'une heure | I65.2 | Occlusion et sténose de l'artère carotide |
| G45.39 | Amaurose fugace: Évolution de la Régression non précisée | I65.3 | Occlusion et sténose des artères précérébrales, multiples et bilatérales |
| G45.42 | Amnésie globale transitoire: Régression totale en 1 à 24 heures | I65.8 | Occlusion et sténose d'une autre artère précérébrale |
| | | I65.9 | Occlusion et sténose d'une artère précérébrale, sans précision |
| | | I66.3 | Occlusion et sténose des artères cérébelleuses |

procédure B69-2

99.ba.12†↔ Traitement neurologique complexe de l'AVC aigu en stroke center (SC), de plus de 72 heures

procédure B69-3

99.ba.11†↔ Traitement neurologique complexe de l'AVC aigu en stroke center (SC), de 24 heures au minimum à 72 heures au maximum

procédure B69-4

99.ba.21†↔ Autre traitement neurologique complexe de l'AVC en stroke unit (SU), de 24 heures au minimum à 72 heures au maximum

99.ba.22†↔ Autre traitement neurologique complexe de l'AVC en stroke unit (SU), plus de 72 heures

99.ba.31†↔ Traitement neurologique complexe de l'AVC aigu en service consiliaire neurologique à distance, de 24 heures au minimum à 72 heures au maximum

99.ba.32†↔ Traitement neurologique complexe de l'AVC aigu en service consiliaire neurologique à distance, plus de 72 heures

ADRG B70**Apoplexie**

Diagnostic principal dans le tableau B70-1

DRG B70A**Apoplexie, plus d'un jour d'hospitalisation ou thrombolyse, avec traitement neurologique complexe d'accident vasculaire cérébral aigu > 72 heures, avec diagnostic de complication**

(Durée de séjour > 1 jour ou procédure dans le tableau B70-3) et au moins un(e) procédure dans le tableau B70-4 et procédure dans le tableau B70-5 et diagnostic dans le tableau B70-2

DRG B70B**Apoplexie, plus d'un jour d'hospitalisation ou thrombolyse, avec traitement neurologique complexe d'accident vasculaire cérébral aigu > 72 heures, sans diagnostic de complication**

(Durée de séjour > 1 jour ou procédure dans le tableau B70-3) et au moins un(e) procédure dans le tableau B70-4 et procédure dans le tableau B70-5

DRG B70C Apoplexie, plus d'un jour d'hospitalisation ou thrombolyse, avec traitement neurologique complexe d'accident vasculaire cérébral aigu < 73 heures, avec diagnostic de complication

(Durée de séjour > 1 jour ou procédure dans le tableau B70-3) et au moins un(e) procédure dans le tableau B70-4 et (diagnostic dans le tableau B70-2 ou procédure dans le tableau B70-3)

DRG B70D Apoplexie, plus d'un jour d'hospitalisation ou thrombolyse, avec traitement neurologique complexe d'accident vasculaire cérébral aigu < 73 heures, sans diagnostic de complication ou avec autre traitement neurologique complexe > 72 heures

(Durée de séjour > 1 jour ou procédure dans le tableau B70-3) et (au moins un(e) procédure dans le tableau B70-4 ou au moins un(e) procédure dans le tableau B70-6 et procédure dans le tableau B70-7)

DRG B70E Apoplexie, plus d'un jour d'hospitalisation ou thrombolyse, avec autre traitement neurologique complexe d'accident vasculaire cérébral aigu < 73 heures

(Durée de séjour > 1 jour ou procédure dans le tableau B70-3) et au moins un(e) procédure dans le tableau B70-6

DRG B70F Apoplexie, plus d'un jour d'hospitalisation ou thrombolyse, sans traitement neurologique complexe d'accident vasculaire cérébral aigu, avec diagnostic de complication

(Durée de séjour > 1 jour ou procédure dans le tableau B70-3) et (diagnostic dans le tableau B70-2 ou procédure dans le tableau B70-3)

DRG B70G Apoplexie, plus d'un jour d'hospitalisation ou thrombolyse, sans traitement neurologique complexe d'accident vasculaire cérébral aigu, sans diagnostic de complication

Durée de séjour > 1 jour ou procédure dans le tableau B70-3

DRG B70H Apoplexie, plus d'un jour d'hospitalisation ou thrombolyse, décédé < 4 jours après admission, avec traitement neurologique complexe d'accident vasculaire cérébral aigu ou autre traitement neurologique complexe

(Durée de séjour > 1 jour ou procédure dans le tableau B70-3) et Durée de séjour < 4 jours et Raison de la sortie égale Décédé (07) et (au moins un(e) procédure dans le tableau B70-4 ou au moins un(e) procédure dans le tableau B70-6)

DRG B70I Apoplexie, plus d'un jour d'hospitalisation ou thrombolyse, décédé < 4 jours après admission, sans traitement neurologique complexe d'accident vasculaire cérébral aigu, sans autre traitement neurologique complexe

(Durée de séjour > 1 jour ou procédure dans le tableau B70-3) et Durée de séjour < 4 jours et Raison de la sortie égale Décédé (07)

DRG B70J Apoplexie, un jour d'hospitalisation, sans thrombolyse**diagnostic principal B70-1**

| | | | |
|-------|--|--------|--|
| G93.4 | Encéphalopathie, sans précision | I61.0 | Hémorragie intracérébrale hémisphérique, sous-corticale |
| G96.8 | Autres affections précisées du système nerveux central | I61.1 | Hémorragie intracérébrale hémisphérique, corticale |
| I60.0 | Hémorragie sous-arachnoïdienne de la bifurcation et du siphon carotidien | I61.2 | Hémorragie intracérébrale hémisphérique, non précisée |
| I60.1 | Hémorragie sous-arachnoïdienne de l'artère cérébrale moyenne | I61.3 | Hémorragie intracérébrale du tronc cérébral |
| I60.2 | Hémorragie sous-arachnoïdienne de l'artère communicante antérieure | I61.4 | Hémorragie intracérébrale cérébelleuse |
| I60.3 | Hémorragie sous-arachnoïdienne de l'artère communicante postérieure | I61.5 | Hémorragie intracérébrale intraventriculaire |
| I60.4 | Hémorragie sous-arachnoïdienne de l'artère basilaire | I61.6 | Hémorragie intracérébrale, localisations multiples |
| I60.5 | Hémorragie sous-arachnoïdienne de l'artère vertébrale | I61.8 | Autres hémorragies intracérébrales |
| I60.6 | Hémorragie sous-arachnoïdienne d'autres artères intracrâniennes | I61.9 | Hémorragie intracérébrale, sans précision |
| I60.7 | Hémorragie sous-arachnoïdienne d'une artère intracrânienne, sans précision | I62.00 | Hémorragie sous-durale (aiguë) (non traumatique): Aiguë |
| I60.8 | Autres hémorragies sous-arachnoïdiennes | I62.01 | Hémorragie sous-durale (aiguë) (non traumatique): Subaiguë |
| I60.9 | Hémorragie sous-arachnoïdienne, sans précision | I62.02 | Hémorragie sous-durale (aiguë) (non traumatique): Chronique |
| | | I62.09 | Hémorragie sous-durale (aiguë) (non traumatique): Non précisée |
| | | I62.1 | Hémorragie extradurale non traumatique |
| | | I62.9 | Hémorragie intracrânienne (non traumatique), sans précision |

| | | | |
|-------|--|--------|---|
| I63.0 | Infarctus cérébral dû à une thrombose des artères précérébrales | I66.0 | Occlusion et sténose de l'artère cérébrale moyenne |
| I63.1 | Infarctus cérébral dû à une embolie des artères précérébrales | I66.1 | Occlusion et sténose de l'artère cérébrale antérieure |
| I63.2 | Infarctus cérébral dû à une occlusion ou sténose des artères précérébrales, de mécanisme non précisé | I66.2 | Occlusion et sténose de l'artère cérébrale postérieure |
| I63.3 | Infarctus cérébral dû à une thrombose des artères cérébrales | I66.4 | Occlusion et sténose des artères cérébrales, multiples et bilatérales |
| I63.4 | Infarctus cérébral dû à une embolie des artères cérébrales | I66.8 | Occlusion et sténose d'une autre artère cérébrale |
| I63.5 | Infarctus cérébral dû à une occlusion ou sténose des artères cérébrales, de mécanisme non précisé | I66.9 | Occlusion et sténose d'une artère cérébrale, sans précision |
| I63.6 | Infarctus cérébral dû à une thrombose veineuse cérébrale, non pyogène | I67.0 | Dissection d'artères cérébrales |
| I63.8 | Autres infarctus cérébraux | I67.10 | Anévrisme cérébral (acquis) |
| I63.9 | Infarctus cérébral, sans précision | I67.11 | Fistule artérioveineuse cérébrale (acquise) |
| I64 | Accident vasculaire cérébral, non précisé comme étant hémorragique ou par infarctus | I72.0 | Anévrisme et dissection de l'artère carotide |
| | | I72.5 | Anévrisme et dissection d'une autre artère précérébrale |
| | | I72.6 | Anévrisme et dissection de l'artère vertébrale |

diagnostic B70-2

| | | | |
|-------|--|-------|--|
| C79.3 | Tumeur maligne secondaire du cerveau et des méninges cérébrales | I60.5 | Hémorragie sous-arachnoïdienne de l'artère vertébrale |
| G40.2 | Epilepsie et syndromes épileptiques symptomatiques définis par leur localisation (focale, partielle) avec des crises partielles complexes | I60.6 | Hémorragie sous-arachnoïdienne d'autres artères intracrâniennes |
| G40.3 | Epilepsie et syndromes épileptiques généralisés idiopathiques | I60.7 | Hémorragie sous-arachnoïdienne d'une artère intracrânienne, sans précision |
| G40.4 | Autres épilepsies et syndromes épileptiques généralisés | I60.8 | Autres hémorragies sous-arachnoïdiennes |
| G40.5 | Syndromes épileptiques particuliers | I60.9 | Hémorragie sous-arachnoïdienne, sans précision |
| G40.6 | Crise de grand mal, sans précision (avec ou sans petit mal) | I61.0 | Hémorragie intracérébrale hémisphérique, sous-corticale |
| G41.0 | Etat de grand mal épileptique | I61.1 | Hémorragie intracérébrale hémisphérique, corticale |
| G41.2 | Etat de mal épileptique partiel complexe | I61.2 | Hémorragie intracérébrale hémisphérique, non précisée |
| I60.0 | Hémorragie sous-arachnoïdienne de la bifurcation et du siphon carotidien | I61.3 | Hémorragie intracérébrale du tronc cérébral |
| I60.1 | Hémorragie sous-arachnoïdienne de l'artère cérébrale moyenne | I61.4 | Hémorragie intracérébrale cérébelleuse |
| I60.2 | Hémorragie sous-arachnoïdienne de l'artère communicante antérieure | I61.5 | Hémorragie intracérébrale intraventriculaire |
| I60.3 | Hémorragie sous-arachnoïdienne de l'artère communicante postérieure | I61.6 | Hémorragie intracérébrale, localisations multiples |
| I60.4 | Hémorragie sous-arachnoïdienne de l'artère basilaire | I61.8 | Autres hémorragies intracérébrales |
| | | I61.9 | Hémorragie intracérébrale, sans précision |
| | | I62.9 | Hémorragie intracrânienne (non traumatique), sans précision |
| | | I65.1 | Occlusion et sténose de l'artère basilaire |

procédure B70-3

| | | | |
|------------|---|------------|--|
| 99.10.00†↔ | Injection ou perfusion d'agent thrombolytique, SAP | 99.10.14†↔ | Perfusion quotidienne de substance thrombolytique, 15-21 jours |
| 99.10.11†↔ | Perfusion quotidienne de substance thrombolytique, 1-2 jours | 99.10.15†↔ | Perfusion quotidienne de substance thrombolytique, plus de jours |
| 99.10.12†↔ | Perfusion quotidienne de substance thrombolytique, 3-8 jours | 99.10.99†↔ | Injection ou perfusion d'agent thrombolytique, autre |
| 99.10.13†↔ | Perfusion quotidienne de substance thrombolytique, 9-14 jours | | |

procédure B70-4

| | | | |
|------------|--|------------|--|
| 99.ba.11†↔ | Traitement neurologique complexe de l'AVC aigu en stroke center (SC), de 24 heures au minimum à 72 heures au maximum | 99.ba.12†↔ | Traitement neurologique complexe de l'AVC aigu en stroke center (SC), de plus de 72 heures |
|------------|--|------------|--|

procédure B70-5

| | |
|------------|--|
| 99.ba.12†↔ | Traitement neurologique complexe de l'AVC aigu en stroke center (SC), de plus de 72 heures |
|------------|--|

procédure B70-6

| | | | |
|------------|---|------------|--|
| 99.ba.21†↔ | Autre traitement neurologique complexe de l'AVC en stroke unit (SU), de 24 heures au minimum à 72 heures au maximum | 99.ba.32†↔ | Traitement neurologique complexe de l'AVC aigu en service consiliaire neurologique à distance, plus de 72 heures |
| 99.ba.22†↔ | Autre traitement neurologique complexe de l'AVC en stroke unit (SU), plus de 72 heures | | |
| 99.ba.31†↔ | Traitement neurologique complexe de l'AVC aigu en service consiliaire neurologique à distance, de 24 heures au minimum à 72 heures au maximum | | |

procédure B70-7

| | | | |
|------------|--|------------|--|
| 99.ba.22†↔ | Autre traitement neurologique complexe de l'AVC en stroke unit (SU), plus de 72 heures | 99.ba.32†↔ | Traitement neurologique complexe de l'AVC aigu en service consiliaire neurologique à distance, plus de 72 heures |
|------------|--|------------|--|

ADRG B71**Affections des nerfs cérébraux et périphériques**

Diagnostic principal dans le tableau B71-1

DRG B71A**Affections des nerfs cérébraux et périphériques avec diagnostic complexe, avec CC sévères ou para / tétraplégie, ou sans diagnostic complexe, avec CC extrêmement sévères ou sévères et para / tétraplégie**

Diagnostic principal dans le tableau B71-2 et (PCCL > 2 ou diagnostic dans le tableau B71-3) ou PCCL > 2 et diagnostic dans le tableau B71-3

DRG B71B**Affections des nerfs cérébraux et périphériques avec diagnostic complexe, sauf lors de para / tétraplégie, sans CC sévères ou sans diagnostic complexe, avec CC extrêmement sévères ou sévères sauf lors de para / tétraplégie ou sans CC sévères lors de para / tétraplégie**

Diagnostic principal dans le tableau B71-2 ou PCCL > 2 ou diagnostic dans le tableau B71-3

DRG B71C**Affections des nerfs cérébraux et périphériques sans diagnostic complexe, sans CC extrêmement sévères ou sévères, sauf lors de para / tétraplégie****diagnostic principal B71-1**

| | | | |
|--------|---|--------|---|
| E10.40 | Diabète sucré, type 1: Avec complications neurologiques: Non désigné comme décompensé | G54.9 | Affection des racines et des plexus nerveux, sans précision |
| E10.41 | Diabète sucré, type 1: Avec complications neurologiques: Désigné comme décompensé | G56.1 | Autres lésions du nerf médian |
| E11.40 | Diabète sucré, type 2: Avec complications neurologiques: Non désigné comme décompensé | G56.2 | Lésion du nerf cubital |
| E11.41 | Diabète sucré, type 2: Avec complications neurologiques: Désigné comme décompensé | G56.3 | Lésion du nerf radial |
| E12.40 | Diabète sucré de malnutrition: Avec complications neurologiques: Non désigné comme décompensé | G56.4 | Causalgie |
| E12.41 | Diabète sucré de malnutrition: Avec complications neurologiques: Désigné comme décompensé | G56.8 | Autres mononévrites du membre supérieur |
| E13.40 | Autres diabètes sucrés précisés: Avec complications neurologiques: Non désigné comme décompensé | G56.9 | Mononévrite du membre supérieur, sans précision |
| E13.41 | Autres diabètes sucrés précisés: Avec complications neurologiques: Désigné comme décompensé | G57.0 | Lésion du nerf sciatique |
| E14.40 | Diabète sucré, sans précision: Avec complications neurologiques: Non désigné comme décompensé | G57.1 | Méralgie paresthésique |
| E14.41 | Diabète sucré, sans précision: Avec complications neurologiques: Désigné comme décompensé | G57.2 | Lésion du nerf fémoral |
| G50.0 | Névrалgie du trijumeau | G57.3 | Lésion du nerf sciatique poplité externe |
| G50.1 | Algie faciale atypique | G57.4 | Lésion du nerf sciatique poplité interne |
| G50.8 | Autres affections du nerf trijumeau | G57.5 | Syndrome du canal tarsien |
| G50.9 | Affection du nerf trijumeau, sans précision | G57.6 | Lésion du nerf plantaire |
| G51.0 | Paralysie faciale | G57.8 | Autres mononévrites du membre inférieur |
| G51.1 | Atteinte du ganglion géniculé | G57.9 | Mononévrite du membre inférieur, sans précision |
| G51.2 | Syndrome de Melkersson-Rosenthal | G58.7 | Mononévrite de sièges multiples |
| G51.3 | Hémispasme facial clonique | G58.8 | Autres mononévrites précisées |
| G51.4 | Myokymies faciales | G58.9 | Mononévrite, sans précision |
| G51.8 | Autres affections du nerf facial | G60.0 | Neuropathie héréditaire motrice et sensorielle |
| G51.9 | Affection du nerf facial, sans précision | G60.2 | Neuropathie associée à une ataxie héréditaire |
| G52.0 | Affections du nerf olfactif | G60.3 | Neuropathie progressive idiopathique |
| G52.1 | Affections du nerf glossopharyngien | G60.8 | Autres neuropathies héréditaires et idiopathiques |
| G52.2 | Affections du nerf vagal | G60.9 | Neuropathie héréditaire et idiopathique, sans précision |
| G52.3 | Affections du nerf grand hypoglosse | G61.0 | Syndrome de Guillain-Barré |
| G52.7 | Affections de plusieurs nerfs crâniens | G61.1 | Neuropathie sérique |
| G52.8 | Affections d'autres nerfs crâniens précisés | G61.8 | Autres polynévrites inflammatoires |
| G52.9 | Affection des nerfs crâniens, sans précision | G61.9 | Polynévrite inflammatoire, sans précision |
| G54.0 | Affections du plexus brachial | G62.0 | Polynévrite médicamenteuse |
| G54.1 | Affections du plexus lombosacré | G62.1 | Polynévrite alcoolique |
| G54.2 | Affections radiculaires cervicales, non classées ailleurs | G62.2 | Polynévrite due à d'autres agents toxiques |
| G54.3 | Affections radiculaires thoraciques, non classées ailleurs | G62.80 | Polyneuropathie de réanimation |
| G54.4 | Affections radiculaires lombosacrées, non classées ailleurs | G62.88 | Autres polyneuropathies précisées |
| G54.5 | Névrалgie amyotrophique | G62.9 | Polynévrite, sans précision |
| G54.6 | Syndrome douloureux du membre fantôme | G64 | Autres affections du système nerveux périphérique |
| G54.7 | Syndrome du membre fantôme sans élément douloureux | G70.1 | Affections neuro-musculaires toxiques |
| G54.8 | Autres affections des racines et des plexus nerveux | G70.8 | Autres affections neuro-musculaires précisées |
| | | G70.9 | Affection neuro-musculaire, sans précision |
| | | G83.40 | Syndrome de la queue de cheval complet |
| | | G83.41 | Syndrome de la queue de cheval incomplet |
| | | G83.49 | Syndrome de la queue de cheval, non précisé |
| | | G90.08 | Autre neuropathie autonome périphérique idiopathique |
| | | G90.09 | Neuropathie autonome périphérique idiopathique, non précisée |
| | | G90.2 | Syndrome de Claude Bernard-Horner |
| | | G90.40 | Dysréflexie autonome manifestée par des crises hypertoniques |
| | | G90.41 | Dysréflexie autonome manifestée par des crises de transpiration |

| | | | |
|--------|--|-------|--|
| G90.48 | Autres dysréflexies autonomes | S34.4 | Lésion traumatique du plexus lombo-sacré |
| G90.49 | Dysréflexie autonome, non précisée | S34.5 | Lésion traumatique des nerfs sympathiques lombaires, sacrés et du bassin |
| G90.8 | Autres affections du système nerveux autonome | S34.6 | Lésion traumatique de nerf(s) périphérique(s) de l'abdomen, des lombes et du bassin |
| G90.9 | Affection du système nerveux autonome, sans précision | S34.8 | Lésion traumatique de nerfs autres et non précisés au niveau de l'abdomen, des lombes et du bassin |
| M21.33 | Poignet ou pied tombant (acquis): Avant-bras cubitus articulation du poignet | S44.0 | Lésion traumatique du nerf cubital au niveau du bras |
| M21.50 | Main et pied bot(e) ou en griffe acquis(e): Sièges multiples | S44.1 | Lésion traumatique du nerf médian au niveau du bras |
| M21.54 | Main et pied bot(e) ou en griffe acquis(e): Main carpe | S44.2 | Lésion traumatique du nerf radial au niveau du bras |
| M53.0 | Syndrome cervico-céphalique | S44.3 | Lésion traumatique du nerf axillaire |
| M53.1 | Syndrome cervico-brachial | S44.4 | Lésion traumatique du nerf musculo-cutané |
| M54.10 | Radiculopathie: Localisations multiples de la colonne vertébrale | S44.5 | Lésion traumatique d'un nerf cutané sensitif au niveau de l'épaule et du bras |
| M54.11 | Radiculopathie: Région occipito-atloïdo-axoïdienne | S44.7 | Lésion traumatique de multiples nerfs au niveau de l'épaule et du bras |
| M54.12 | Radiculopathie: Région cervicale | S44.8 | Lésion traumatique d'autres nerfs au niveau de l'épaule et du bras |
| M54.13 | Radiculopathie: Région cervico-dorsale | S44.9 | Lésion traumatique d'un nerf non précisé, au niveau de l'épaule et du bras |
| M54.19 | Radiculopathie: Localisation non précisée | S54.0 | Lésion traumatique du nerf cubital au niveau de l'avant-bras |
| M79.20 | Névrалgie et névrite, sans précision: Sièges multiples | S54.1 | Lésion traumatique du nerf médian au niveau de l'avant-bras |
| M79.21 | Névrалgie et névrite, sans précision: Région scapulaire | S54.2 | Lésion traumatique du nerf radial au niveau de l'avant-bras |
| M79.22 | Névrалgie et névrite, sans précision: Bras humérus articulation du coude | S54.3 | Lésion traumatique d'un nerf sensitif cutané au niveau de l'avant-bras |
| M79.23 | Névrалgie et névrite, sans précision: Avant-bras cubitus articulation du poignet | S54.7 | Lésion traumatique de multiples nerfs au niveau de l'avant-bras |
| M79.24 | Névrалgie et névrite, sans précision: Main carpe | S54.8 | Lésion traumatique d'autres nerfs au niveau de l'avant-bras |
| M79.25 | Névrалgie et névrite, sans précision: Région pelvienne | S54.9 | Lésion traumatique d'un nerf non précisé, au niveau de l'avant-bras |
| M79.26 | Névrалgie et névrite, sans précision: Jambe péroné articulation du genou | S74.0 | Lésion traumatique du nerf sciatique au niveau de la hanche et de la cuisse |
| M79.27 | Névrалgie et névrite, sans précision: Cheville et métatarse | S74.1 | Lésion traumatique du nerf fémoral au niveau de la hanche et de la cuisse |
| M79.28 | Névrалgie et névrite, sans précision: Autres | S74.2 | Lésion traumatique d'un nerf cutané sensitif au niveau de la hanche et de la cuisse |
| M79.29 | Névrалgie et névrite, sans précision: Localisations non précisées | S74.7 | Lésion traumatique de multiples nerfs au niveau de la hanche et de la cuisse |
| M89.00 | Algoneurodystrophie: Sièges multiples | S74.8 | Lésion traumatique d'autres nerfs au niveau de la hanche et de la cuisse |
| M89.01 | Algoneurodystrophie: Région scapulaire | S74.9 | Lésion traumatique d'un nerf non précisé, au niveau de la hanche et de la cuisse |
| M89.02 | Algoneurodystrophie: Bras humérus articulation du coude | S84.0 | Lésion traumatique du nerf sciatique poplitée interne au niveau de la jambe |
| M89.03 | Algoneurodystrophie: Avant-bras cubitus articulation du poignet | S84.1 | Lésion traumatique du nerf sciatique poplitée externe au niveau de la jambe |
| M89.04 | Algoneurodystrophie: Main carpe | S84.2 | Lésion traumatique d'un nerf cutané sensitif au niveau de la jambe |
| M89.05 | Algoneurodystrophie: Région pelvienne | S84.7 | Lésion traumatique de multiples nerfs au niveau de la jambe |
| M89.06 | Algoneurodystrophie: Jambe péroné articulation du genou | S84.8 | Lésion traumatique d'autres nerfs au niveau de la jambe |
| M89.07 | Algoneurodystrophie: Cheville et métatarse | S84.9 | Lésion traumatique d'un nerf non précisé, au niveau de la jambe |
| M89.08 | Algoneurodystrophie: Autres | S94.0 | Lésion traumatique du nerf plantaire externe |
| M89.09 | Algoneurodystrophie: Localisations non précisées | S94.1 | Lésion traumatique du nerf plantaire interne |
| P11.3 | Lésion du nerf facial due à un traumatisme obstétrical [nerf crânien VII] | S94.2 | Lésion traumatique du nerf tibial antérieur au niveau de la cheville et du pied |
| P11.4 | Lésion des autres nerfs crâniens due à un traumatisme obstétrical | S94.3 | Lésion traumatique d'un nerf cutané sensitif au niveau de la cheville et du pied |
| P14.0 | Paralysie de Duchenne-Erb due à un traumatisme obstétrical | S94.7 | Lésion traumatique de multiples nerfs au niveau de la cheville et du pied |
| P14.1 | Paralysie de Dejerine-Klumpke due à un traumatisme obstétrical | S94.8 | Lésion traumatique d'autres nerfs au niveau de la cheville et du pied |
| P14.2 | Paralysie du nerf phrénique due à un traumatisme obstétrical | S94.9 | Lésion traumatique d'un nerf non précisé, au niveau de la cheville et du pied |
| P14.3 | Autres lésions du plexus brachial dues à un traumatisme obstétrical | T06.2 | Lésions traumatiques des nerfs de plusieurs parties du corps |
| P14.8 | Lésions d'autres parties du système nerveux périphérique dues à un traumatisme obstétrical | T09.4 | Lésion traumatique d'un nerf, de la racine nerveuse et du plexus rachidien du tronc, non précisés |
| P14.9 | Lésion du système nerveux périphérique due à un traumatisme obstétrical, sans précision | T11.3 | Lésion traumatique d'un nerf non précisé du membre supérieur, niveau non précisé |
| S04.1 | Lésion traumatique du nerf moteur oculaire commun | T13.3 | Lésion traumatique d'un nerf non précisé du membre inférieur, niveau non précisé |
| S04.2 | Lésion traumatique du nerf pathétique | T14.4 | Lésion traumatique de nerf(s) d'une partie du corps non précisée |
| S04.3 | Lésion traumatique du nerf trijumeau | | |
| S04.4 | Lésion traumatique du nerf moteur oculaire externe | | |
| S04.5 | Lésion traumatique du nerf facial | | |
| S04.7 | Lésion traumatique du nerf spinal | | |
| S04.8 | Lésion traumatique d'autres nerfs crâniens | | |
| S04.9 | Lésion traumatique d'un nerf crânien, sans précision | | |
| S14.2 | Lésion traumatique d'une racine nerveuse du rachis cervical | | |
| S14.3 | Lésion traumatique du plexus brachial | | |
| S14.4 | Lésion traumatique des nerfs périphériques du cou | | |
| S14.5 | Lésion traumatique des nerfs sympathiques cervicaux | | |
| S14.6 | Lésion traumatique de nerfs du cou, autres et non précisés | | |
| S24.2 | Lésion traumatique d'une racine nerveuse du rachis dorsal | | |
| S24.3 | Lésion traumatique de nerfs périphériques du thorax | | |
| S24.4 | Lésion traumatique de nerfs sympathiques du thorax | | |
| S24.5 | Lésion traumatique d'autres nerfs du thorax | | |
| S24.6 | Lésion traumatique d'un nerf non précisé du thorax | | |
| S34.2 | Lésion traumatique de la racine nerveuse du rachis lombaire et sacré | | |

diagnostic principal B71-2

| | | | |
|--------|--|--------|---|
| G61.0 | Syndrome de Guillain-Barré | G83.41 | Syndrome de la queue de cheval incomplet |
| G61.8 | Autres polyneuropathies inflammatoires | G83.49 | Syndrome de la queue de cheval, non précisé |
| G83.40 | Syndrome de la queue de cheval complet | | |

diagnostic B71-3

| | | | |
|--------|---|--------|--|
| G82.00 | Paraplégie flasque: Paraplégie complète aiguë d'origine non traumatique | G82.30 | Tétraplégie flasque: Paraplégie complète aiguë d'origine non traumatique |
| G82.01 | Paraplégie flasque: Paraplégie incomplète aiguë d'origine non traumatique | G82.31 | Tétraplégie flasque: Paraplégie incomplète aiguë d'origine non traumatique |
| G82.02 | Paraplégie flasque: Paraplégie complète chronique | G82.32 | Tétraplégie flasque: Paraplégie complète chronique |
| G82.03 | Paraplégie flasque: Paraplégie incomplète chronique | G82.33 | Tétraplégie flasque: Paraplégie incomplète chronique |
| G82.09 | Paraplégie flasque: Non précisée | G82.39 | Tétraplégie flasque: Non précisée |
| G82.10 | Paraplégie spastique: Paraplégie complète aiguë d'origine non traumatique | G82.40 | Tétraplégie spastique: Paraplégie complète aiguë d'origine non traumatique |
| G82.11 | Paraplégie spastique: Paraplégie incomplète aiguë d'origine non traumatique | G82.41 | Tétraplégie spastique: Paraplégie incomplète aiguë d'origine non traumatique |
| G82.12 | Paraplégie spastique: Paraplégie complète chronique | G82.42 | Tétraplégie spastique: Paraplégie complète chronique |
| G82.13 | Paraplégie spastique: Paraplégie incomplète chronique | G82.43 | Tétraplégie spastique: Paraplégie incomplète chronique |
| G82.19 | Paraplégie spastique: Non précisée | G82.49 | Tétraplégie spastique: Non précisée |
| G82.20 | Paraplégie, sans précision: Paraplégie complète aiguë d'origine non traumatique | G82.50 | Tétraplégie, sans précision: Paraplégie complète aiguë d'origine non traumatique |
| G82.21 | Paraplégie, sans précision: Paraplégie incomplète aiguë d'origine non traumatique | G82.51 | Tétraplégie, sans précision: Paraplégie incomplète aiguë d'origine non traumatique |
| G82.22 | Paraplégie, sans précision: Paraplégie complète chronique | G82.52 | Tétraplégie, sans précision: Paraplégie complète chronique |
| G82.23 | Paraplégie, sans précision: Paraplégie incomplète chronique | G82.53 | Tétraplégie, sans précision: Paraplégie incomplète chronique |
| G82.29 | Paraplégie, sans précision: Non précisée | G82.59 | Tétraplégie, sans précision: Non précisée |

ADRG B72**Infection du système nerveux sauf méningite virale**

Diagnostic principal dans le tableau B72-1

DRG B72A**Infection du système nerveux sauf méningite virale, âge > 80 ans ou avec CC extrêmement sévères ou sévères**

Âge > 80 années ou PCCL > 2

DRG B72B**Infection du système nerveux sauf méningite virale, âge < 81, sans CC extrêmement sévères ou sévères****diagnostic principal B72-1**

| | | | |
|-------|---|-------|--|
| A06.6 | Abcès amibien du cerveau {G07} | A83.8 | Autres encéphalites virales transmises par des moustiques |
| A20.3 | Peste méningée | A83.9 | Encéphalite virale transmise par des moustiques, sans précision |
| A27.8 | Autres formes de leptospirose | A84.0 | Encéphalite de la taïga [encéphalite verno-estivale russe] |
| A32.1 | Méningite et méningo-encéphalite listériennes | A84.1 | Encéphalite d'Europe centrale transmise par des tiques |
| A39.0 | Méningite à méningocoques {G01} | A84.8 | Autres encéphalites virales transmises par des tiques |
| A50.4 | Syphilis congénitale nerveuse tardive [neuro-syphilis juvénile] | A84.9 | Encéphalite virale transmise par des tiques, sans précision |
| A52.1 | Syphilis nerveuse symptomatique | A85.0 | Encéphalite à entérovirus {G05.1} |
| A52.2 | Syphilis nerveuse asymptomatique | A85.1 | Encéphalite à adénovirus {G05.1} |
| A52.3 | Syphilis nerveuse, sans précision | A85.2 | Encéphalite virale transmise par des arthropodes, sans précision |
| A80.0 | Poliomyélite paralytique aiguë, associée au virus vaccinal | A85.8 | Autres encéphalites virales précisées |
| A80.1 | Poliomyélite paralytique aiguë, virus sauvage importé | A86 | Encéphalite virale, sans précision |
| A80.2 | Poliomyélite paralytique aiguë, virus sauvage indigène | A88.0 | Fièvre exanthématique à entérovirus [exanthème de Boston] |
| A80.3 | Poliomyélites paralytiques aiguës, autres et sans précision | A88.8 | Autres infections virales précisées du système nerveux central |
| A80.9 | Poliomyélite aiguë, sans précision | A89 | Infection virale du système nerveux central, sans précision |
| A82.0 | Rage sylvatique | A92.2 | Fièvre équine vénézuélienne |
| A82.1 | Rage des rues [rage citadine] | B00.4 | Encéphalite due au virus de l'herpès {G05.1} |
| A82.9 | Rage, sans précision | B01.1 | Encéphalite varicelleuse {G05.1} |
| A83.0 | Encéphalite japonaise | B02.0 | Encéphalite zostérienne {G05.1} |
| A83.1 | Encéphalite équine occidentale | B02.2 | Zona accompagné d'autres manifestations neurologiques |
| A83.2 | Encéphalite équine orientale | B05.0 | Rougeole compliquée d'une encéphalite {G05.1} |
| A83.3 | Encéphalite de Saint-Louis | B06.0 | Rubéole avec complications neurologiques |
| A83.4 | Encéphalite australienne | B26.2 | Encéphalite ourlienne {G05.1} |
| A83.5 | Encéphalite de Californie | B37.5 | Méningite à Candida {G02.1} |
| A83.6 | Maladie à virus de Rocio | | |

| | | | |
|-------|---|-------|---|
| B38.4 | Méningite à coccidioïdomycose {G02.1} | G03.0 | Méningite à liquide clair |
| B45.1 | Cryptococcose cérébrale | G03.1 | Méningite chronique |
| B46.1 | Mucormycose rhinocérébrale | G03.2 | Méningite récurrente bénigne [Mollaret] |
| B50.0 | Paludisme à Plasmodium falciparum avec complications cérébrales | G03.8 | Méningite due à d'autres causes précisées |
| B58.2 | Méningo-encéphalite à Toxoplasma {G05.2} | G03.9 | Méningite, sans précision |
| B69.0 | Cysticercose du système nerveux central | G04.0 | Encéphalite aiguë disséminée |
| G00.0 | Méningite à Haemophilus influenzae | G04.2 | Méningo-encéphalite et méningomyélite bactériennes, non classées ailleurs |
| G00.1 | Méningite à pneumocoques | G04.8 | Autres encéphalites, myélites et encéphalomyélites |
| G00.2 | Méningite à streptocoques | G04.9 | Encéphalite, myélite et encéphalomyélite, sans précision |
| G00.3 | Méningite à staphylocoques | G06.0 | Abcès et granulome intracrâniens |
| G00.8 | Autres méningites bactériennes | G06.1 | Abcès et granulome intrarachidiens |
| G00.9 | Méningite bactérienne, sans précision | G06.2 | Abcès extra-dural et sous-dural, sans précision |

ADRG B73**Méningite virale**

Diagnostic principal dans le tableau B73-1

DRG B73Z**Méningite virale****diagnostic principal B73-1**

| | | | |
|-------|----------------------------------|-------|---|
| A87.0 | Méningite à entérovirus {G02.0} | B00.3 | Méningite due au virus de l'herpès {G02.0} |
| A87.1 | Méningite à adénovirus {G02.0} | B01.0 | Méningite varicelleuse {G02.0} |
| A87.2 | Chorioméningite lymphocytaire | B02.1 | Méningite zostérienne {G02.0} |
| A87.8 | Autres méningites virales | B05.1 | Rougeole compliquée d'une méningite {G02.0} |
| A87.9 | Méningite virale, sans précision | B26.1 | Méningite ourlienne {G02.0} |

ADRG B75**Convulsions fébriles**

Diagnostic principal dans le tableau B75-1

DRG B75Z**Convulsions fébriles****diagnostic principal B75-1**

| | | | |
|-------|----------------------|-------|--------------------------------------|
| R56.0 | Convulsions fébriles | R56.8 | Convulsions, autres et non précisées |
|-------|----------------------|-------|--------------------------------------|

ADRG B76**Crises convulsives**

Diagnostic principal dans le tableau B76-1 ou procédure dans le tableau B76-5

DRG B76A**Crises convulsives, plus d'un jour d'hospitalisation, avec diagnostic et traitement complexes**

Procédure dans le tableau B76-5 et Durée de séjour > 1 jour

DRG B76B**Crises convulsives, plus d'un jour d'hospitalisation, sans diagnostic ou traitement complexe, avec CC extrêmement sévères ou sévères, âge < 3 ans ou avec diagnostic complexe ou malformation congénitale**

Durée de séjour > 1 jour et PCCL > 2 et (Âge < 3 années ou diagnostic dans le tableau B76-2 ou diagnostic supplémentaire dans le tableau B76-3 ou PCCL > 3) ou procédure dans le tableau B76-6 et Durée de séjour > 1 jour et (diagnostic dans le tableau B76-2 ou diagnostic supplémentaire dans le tableau B76-3)

DRG B76C**Crises convulsives, plus d'un jour d'hospitalisation, sans diagnostic ou traitement complexe, avec CC sévères, âge > 2 ans, sans diagnostic complexe, sans malformation congénitale, ou avec EEG**

Durée de séjour > 1 jour et PCCL > 2 ou procédure dans le tableau B76-6 et Durée de séjour > 1 jour

DRG B76D**Crises convulsives, avec diagnostic de complication ou diagnostic complexe ou âge < 6 ans**

Diagnostic supplémentaire dans le tableau B76-4 ou Âge < 6 années ou diagnostic dans le tableau B76-2

DRG B76E**Crises convulsives, sans diagnostic de complication ou diagnostic complexe, âge > 5 ans****diagnostic principal B76-1**

| | | | |
|--------|---|-------|---|
| F07.2 | Syndrome post-commotionnel | G40.3 | Epilepsie et syndromes épileptiques généralisés idiopathiques |
| G25.3 | Myoclonie | G40.4 | Autres épilepsies et syndromes épileptiques généralisés |
| G40.00 | Syndrome pseudo-Lennox | G40.5 | Syndromes épileptiques particuliers |
| G40.01 | POCS (CSWS) [pointes ondes continues pendant le sommeil lent] | G40.6 | Crise de grand mal, sans précision (avec ou sans petit mal) |
| G40.02 | Epilepsie psychomotrice bénigne [crises de terreur] | G40.7 | Petit mal, sans crises de grand mal, sans précision |
| G40.08 | Autres épilepsies idiopathiques (partielles) localisées (focales) et syndromes épileptiques à crises initialement focales | G40.8 | Autres épilepsies |
| G40.09 | Epilepsie idiopathique (partielle) localisée (focale) et syndromes épileptiques à crises initialement focales, sans précision | G40.9 | Epilepsie, sans précision |
| G40.1 | Epilepsie et syndromes épileptiques symptomatiques définis par leur localisation (focale, partielle) avec crises partielles simples | G41.0 | Etat de grand mal épileptique |
| G40.2 | Epilepsie et syndromes épileptiques symptomatiques définis par leur localisation (focale, partielle) avec des crises partielles complexes | G41.1 | Etat de petit mal épileptique |
| | | G41.2 | Etat de mal épileptique partiel complexe |
| | | G41.8 | Autres états de mal épileptique |
| | | G41.9 | Etat de mal épileptique, sans précision |
| | | I67.7 | Artérite cérébrale, non classée ailleurs |
| | | P90 | Convulsions du nouveau-né |

diagnostic B76-2

| | | | |
|-------|--|-------|---|
| G41.0 | Etat de grand mal épileptique | G41.8 | Autres états de mal épileptique |
| G41.1 | Etat de petit mal épileptique | G41.9 | Etat de mal épileptique, sans précision |
| G41.2 | Etat de mal épileptique partiel complexe | | |

diagnostic supplémentaire B76-3

| | | | |
|-------|---|-------|---|
| Q00.0 | Anencéphalie | Q05.0 | Spina bifida cervical, avec hydrocéphalie |
| Q00.1 | Cranio-rachischisis | Q05.1 | Spina bifida thoracique, avec hydrocéphalie |
| Q00.2 | Iniencephalie | Q05.2 | Spina bifida lombaire, avec hydrocéphalie |
| Q01.0 | Encéphalocèle frontale | Q05.3 | Spina bifida sacré, avec hydrocéphalie |
| Q01.1 | Encéphalocèle naso-frontale | Q05.4 | Spina bifida, avec hydrocéphalie, sans précision |
| Q01.2 | Encéphalocèle occipitale | Q05.5 | Spina bifida cervical, sans hydrocéphalie |
| Q01.8 | Encéphalocèle d'autres localisations | Q05.6 | Spina bifida thoracique, sans hydrocéphalie |
| Q01.9 | Encéphalocèle, sans précision | Q05.7 | Spina bifida lombaire, sans hydrocéphalie |
| Q02 | Microcéphalie | Q05.8 | Spina bifida sacré, sans hydrocéphalie |
| Q03.0 | Malformations de l'aqueduc de Sylvius | Q05.9 | Spina bifida, sans précision |
| Q03.1 | Atrésie des fentes de Luschka et du foramen de Magendie | Q06.0 | Amyélie |
| Q03.8 | Autres hydrocéphalies congénitales | Q06.1 | Hypoplasie et dysplasie de la moelle épinière |
| Q03.9 | Hydrocéphalie congénitale, sans précision | Q06.2 | Diastématomyélie |
| Q04.0 | Malformations congénitales du corps calleux | Q06.3 | Autres malformations congénitales de la queue de cheval |
| Q04.1 | Arhinencéphalie | Q06.4 | Hydromyélie |
| Q04.2 | Holoprosencéphalie | Q06.8 | Autres malformations congénitales précisées de la moelle épinière |
| Q04.3 | Autres anomalies localisées du développement de l'encéphale | Q06.9 | Malformation congénitale de la moelle épinière, sans précision |
| Q04.4 | Dysplasie du septum et des voies optiques | Q07.0 | Syndrome d'Arnold-Chiari |
| Q04.5 | Mégalencéphalie | Q07.8 | Autres malformations congénitales précisées du système nerveux |
| Q04.6 | Kystes cérébraux congénitaux | Q07.9 | Malformation congénitale du système nerveux, sans précision |
| Q04.8 | Autres malformations congénitales précisées de l'encéphale | | |
| Q04.9 | Malformation congénitale de l'encéphale, sans précision | | |

diagnostic supplémentaire B76-4

| | | | |
|--------|---------------------------|--------|--|
| G31.81 | Cytopathie mitochondriale | G31.88 | Autres maladies dégénératives du système nerveux précisées |
| G31.82 | Démence à corps de Lewy | | |

procédure B76-5

| | | | |
|------------|--|------------|---|
| 89.19.10†↔ | Diagnostic intensif non-invasif par exploration vidéo-EEG | 99.b3.11†↔ | Traitement complexe d'épilepsie difficile à traiter, de 14 jours (minimum) à 20 jours (maximum) de traitement |
| 89.19.20†↔ | Examen invasif de vidéo-EEG pour diagnostic intensif | 99.b3.19†↔ | Traitement complexe d'épilepsie difficile à traiter, plus de jours de traitement |
| 99.b3.10†↔ | Traitement complexe d'épilepsie difficile à traiter, de 7 jours (minimum) à 13 jours (maximum) de traitement | | |

procédure B76-6

| | | | |
|------------|---|------------|---|
| 89.14.11‡↔ | EEG du sommeil | 89.19.40‡↔ | Monitoring vidéo-électroencéphalographique, EEG polysomnographique |
| 89.14.12‡↔ | Électroencéphalographie prolongée, durée supérieure à 12 heures | 89.19.99‡↔ | Monitoring électro-encéphalographique par vidéo et radio-téléométrie, autre |
| 89.19.00‡↔ | Monitoring électro-encéphalographique par vidéo et radio-téléométrie, SAP | | |
| 89.19.30‡↔ | Monitoring électroencéphalographique par vidéo- et radiotéléométrie, avec surveillance permanente | | |

ADRG B77 Céphalées

Diagnostic principal dans le tableau B77-1

DRG B77Z Céphalées**diagnostic principal B77-1**

| | | | |
|-------|---|-------|--|
| G43.0 | Migraine sans aura [migraine commune] | G44.1 | Céphalée vasculaire, non classée ailleurs |
| G43.1 | Migraine avec aura [migraine classique] | G44.2 | Céphalée dite de tension |
| G43.2 | Etat de mal migraineux | G44.3 | Céphalée chronique post-traumatique |
| G43.3 | Migraine compliquée | G44.4 | Céphalée médicamenteuse, non classée ailleurs |
| G43.8 | Autres migraines | G44.8 | Autres syndromes précisés d'algies céphaliques |
| G43.9 | Migraine, sans précision | G97.1 | Autre réaction secondaire à une rachicentèse |
| G44.0 | Syndrome d'algie vasculaire de la face | R51 | Céphalée |

ADRG B78 Lésions intracrâniennes

Diagnostic principal dans le tableau B78-1

DRG B78A Lésions intracrâniennes, avec diagnostic de complication ou âge < 1 an

Diagnostic dans le tableau B78-2 ou Âge < 1 ans

DRG B78B Lésions intracrâniennes, âge > 0 an, sans diagnostic de complication**DRG B78C Lésions intracrâniennes, 1 jour d'hospitalisation**

Durée de séjour égale 1 jour

diagnostic principal B78-1

| | | | |
|--------|---|--------|--|
| S06.1 | Œdème cérébral traumatique | S06.32 | Contusion cérébelleuse circonscrite |
| S06.20 | Lésion traumatique cérébrale et cérébelleuse diffuse, SAI | S06.33 | Hématome cérébral circonscrit |
| S06.21 | Contusion cérébrale diffuse | S06.34 | Hématome cérébelleux circonscrit |
| S06.22 | Contusion cérébelleuse diffuse | S06.38 | Autres lésions cérébrales et cérébelleuses circonscrites |
| S06.23 | Hématomes cérébral et cérébelleux multiples | S06.4 | Hémorragie épidurale |
| S06.28 | Autres lésions cérébrales et cérébelleuses diffuses | S06.5 | Hémorragie sous-durale traumatique |
| S06.30 | Atteinte limitée ou circonscrite du tissu cérébral, SAI | S06.6 | Hémorragie sous-arachnoïdienne traumatique |
| S06.31 | Contusion cérébrale circonscrite | S06.8 | Autres lésions traumatiques intracrâniennes |

diagnostic B78-2

| | | | |
|--------|---|--------|--|
| S06.21 | Contusion cérébrale diffuse | S06.32 | Contusion cérébelleuse circonscrite |
| S06.22 | Contusion cérébelleuse diffuse | S06.33 | Hématome cérébral circonscrit |
| S06.23 | Hématomes cérébral et cérébelleux multiples | S06.34 | Hématome cérébelleux circonscrit |
| S06.31 | Contusion cérébrale circonscrite | S06.6 | Hémorragie sous-arachnoïdienne traumatique |

ADRG B79 Fractures du crâne

Diagnostic principal dans le tableau B79-1

DRG B79Z Fractures du crâne**diagnostic principal B79-1**

| | | | |
|-------|--|--------|---|
| P13.0 | Fracture du crâne due à un traumatisme obstétrical | S02.8 | Fractures d'autres os du crâne et de la face |
| S02.0 | Fracture de la voûte du crâne | S02.9 | Fracture du crâne et des os de la face, partie non précisée |
| S02.1 | Fracture de la base du crâne | T02.00 | Fractures de la tête avec fractures du cou: fermée |
| S02.3 | Fracture du plancher de l'orbite | T02.01 | Fractures de la tête avec fractures du cou: ouverte |
| S02.7 | Fractures multiples du crâne et des os de la face | | |

ADRG B80 Autres blessures de la tête

Diagnostic principal dans le tableau B80-1

DRG B80Z Autres blessures de la tête**diagnostic principal B80-1**

| | | | |
|-------|---|-------|---|
| S06.0 | Commotion | Z03.3 | Mise en observation pour suspicion d'affection du système nerveux |
| S06.9 | Lésion traumatique intracrânienne, sans précision | | |

ADRG B81 Autres affections du système nerveux

Diagnostic principal dans le tableau B81-1

DRG B81A Autres affections du système nerveux avec diagnostic complexe

Diagnostic principal dans le tableau B81-2

DRG B81B Autres affections du système nerveux sans diagnostic complexe**diagnostic principal B81-1**

| | | | |
|--------|---|-------|--|
| A88.1 | Vertige épidémique | F73.8 | Retard mental profond: autres troubles du comportement |
| D18.02 | Hémangiome, tout siège: Intracrânien | F73.9 | Retard mental profond: sans mention de troubles du comportement |
| F70.0 | Retard mental léger: sans ou avec de minimes troubles du comportement | F74.0 | Intelligence dissociée: sans ou avec de minimes troubles du comportement |
| F70.1 | Retard mental léger: troubles du comportement avérés, nécessitant observation ou traitement | F74.1 | Intelligence dissociée: troubles du comportement avérés, nécessitant observation ou traitement |
| F70.8 | Retard mental léger: autres troubles du comportement | F74.8 | Intelligence dissociée: autres troubles du comportement |
| F70.9 | Retard mental léger: sans mention de troubles du comportement | F74.9 | Intelligence dissociée: sans mention de troubles du comportement |
| F71.0 | Retard mental moyen: sans ou avec de minimes troubles du comportement | F78.0 | Autres formes de retard mental: sans ou avec de minimes troubles du comportement |
| F71.1 | Retard mental moyen: troubles du comportement avérés, nécessitant observation ou traitement | F78.1 | Autres formes de retard mental: troubles du comportement avérés, nécessitant observation ou traitement |
| F71.8 | Retard mental moyen: autres troubles du comportement | F78.8 | Autres formes de retard mental: autres troubles du comportement |
| F71.9 | Retard mental moyen: sans mention de troubles du comportement | F78.9 | Autres formes de retard mental: sans mention de troubles du comportement |
| F72.0 | Retard mental grave: sans ou avec de minimes troubles du comportement | F79.0 | Retard mental, sans précision: sans ou avec de minimes troubles du comportement |
| F72.1 | Retard mental grave: troubles du comportement avérés, nécessitant observation ou traitement | F79.1 | Retard mental, sans précision: troubles du comportement avérés, nécessitant observation ou traitement |
| F72.8 | Retard mental grave: autres troubles du comportement | F79.8 | Retard mental, sans précision: autres troubles du comportement |
| F72.9 | Retard mental grave: sans mention de troubles du comportement | F79.9 | Retard mental, sans précision: sans mention de troubles du comportement |
| F73.0 | Retard mental profond: sans ou avec de minimes troubles du comportement | F95.0 | Tic transitoire |
| F73.1 | Retard mental profond: troubles du comportement avérés, nécessitant observation ou traitement | | |

| | | | |
|--------|--|--------|---|
| F95.1 | Tic moteur ou vocal chronique | Q04.2 | Holoprosencéphalie |
| F95.2 | Forme associant tics vocaux et tics moteurs [syndrome de Gilles de la Tourette] | Q04.3 | Autres anomalies localisées du développement de l'encéphale |
| F95.8 | Autres tics | Q04.4 | Dysplasie du septum et des voies optiques |
| F95.9 | Tic, sans précision | Q04.5 | Mégalencéphalie |
| F98.5 | Bégaiement | Q04.6 | Kystes cérébraux congénitaux |
| F98.6 | Bredouillement [langage précipité] | Q04.8 | Autres malformations congénitales précisées de l'encéphale |
| G08 | Phlébite et thrombophlébite intracrâniennes et intrarachidiennes | Q04.9 | Malformation congénitale de l'encéphale, sans précision |
| G24.3 | Torticolis spasmodique | Q05.0 | Spina bifida cervical, avec hydrocéphalie |
| G24.4 | Dystonie bucco-faciale idiopathique | Q05.1 | Spina bifida thoracique, avec hydrocéphalie |
| G24.8 | Autres dystonies | Q05.2 | Spina bifida lombaire, avec hydrocéphalie |
| G24.9 | Dystonie, sans précision | Q05.3 | Spina bifida sacré, avec hydrocéphalie |
| G25.0 | Tremblement essentiel | Q05.4 | Spina bifida, avec hydrocéphalie, sans précision |
| G25.1 | Tremblement dû à des médicaments | Q05.5 | Spina bifida cervical, sans hydrocéphalie |
| G25.2 | Autres formes précisées de tremblement | Q05.6 | Spina bifida thoracique, sans hydrocéphalie |
| G25.6 | Tics médicamenteux et autres tics d'origine organique | Q05.7 | Spina bifida lombaire, sans hydrocéphalie |
| G47.4 | Narcolepsie et cataplexie | Q05.8 | Spina bifida sacré, sans hydrocéphalie |
| G60.1 | Maladie de Refsum | Q05.9 | Spina bifida, sans précision |
| G71.1 | Affections myotoniques | Q06.0 | Amyélie |
| G72.0 | Myopathie médicamenteuse | Q06.1 | Hypoplasie et dysplasie de la moelle épinière |
| G72.1 | Myopathie alcoolique | Q06.2 | Diastématomyélie |
| G72.2 | Myopathie due à d'autres agents toxiques | Q06.3 | Autres malformations congénitales de la queue de cheval |
| G72.9 | Myopathie, sans précision | Q06.4 | Hydromyélie |
| G83.1 | Monoplégie d'un membre inférieur | Q06.8 | Autres malformations congénitales précisées de la moelle épinière |
| G83.2 | Monoplégie d'un membre supérieur | Q06.9 | Malformation congénitale de la moelle épinière, sans précision |
| G83.3 | Monoplégie, sans précision | Q07.0 | Syndrome d'Arnold-Chiari |
| G83.9 | Syndrome paralytique, sans précision | Q07.8 | Autres malformations congénitales précisées du système nerveux |
| G90.1 | Dysautonomie familiale [Riley-Day] | Q07.9 | Malformation congénitale du système nerveux, sans précision |
| G92 | Encéphalopathie toxique | Q28.00 | Anévrisme artérioveineux congénital des vaisseaux précérébraux |
| G93.0 | Kystes cérébraux | Q28.01 | Fistule artérioveineuse congénitale des vaisseaux précérébraux |
| G93.2 | Hypertension intracrânienne bénigne | Q28.08 | Autres malformations artérioveineuses congénitales des vaisseaux précérébraux |
| G93.7 | Syndrome de Reye | Q28.09 | Malformation artérioveineuse congénitale des vaisseaux précérébraux, non précisée |
| G96.0 | Ecoulement de liquide céphalorachidien | Q28.10 | Anévrisme congénital des vaisseaux précérébraux |
| G96.1 | Affection des méninges, non classée ailleurs | Q28.11 | Fistule congénitale des vaisseaux précérébraux |
| G97.0 | Ecoulement de liquide céphalorachidien après rachicentèse | Q28.18 | Autres malformations congénitales des vaisseaux précérébraux |
| G97.2 | Hypotension intracrânienne suite à un pontage ventriculaire | Q28.19 | Malformation congénitale des vaisseaux précérébraux, non précisée |
| G97.80 | Fistule de liquide céphalorachidien postopératoire | Q28.20 | Anévrisme artérioveineux congénital des vaisseaux cérébraux |
| G97.81 | Mutisme (cérébelleux) postopératoire | Q28.21 | Fistule artérioveineuse congénitale des vaisseaux cérébraux |
| G97.88 | Autres maladies du système nerveux après un acte à visée diagnostique et thérapeutique | Q28.28 | Autres malformations artérioveineuses congénitales des vaisseaux cérébraux |
| G97.9 | Affection du système nerveux après un acte à visée diagnostique et thérapeutique, sans précision | Q28.29 | Malformation artérioveineuse congénitale des vaisseaux cérébraux, non précisée |
| H47.1 | Cédème papillaire, sans précision | Q28.30 | Anévrisme congénital des vaisseaux cérébraux |
| H47.4 | Affections du chiasma optique | Q28.31 | Fistule congénitale des vaisseaux cérébraux |
| H47.5 | Affections des autres voies optiques | Q28.38 | Autres malformations congénitales des vaisseaux cérébraux |
| H47.6 | Affections du cortex visuel | Q28.39 | Malformation congénitale des vaisseaux cérébraux, non précisée |
| H47.7 | Affection des voies optiques, sans précision | Q76.0 | Spina bifida occulta |
| H51.2 | Ophthalmoplégie internucléaire | Q85.0 | Neurofibromatose (non maligne) |
| I67.5 | Maladie de Moyamoya | Q85.1 | Sclérose tubéreuse |
| I67.6 | Thrombose non pyogène du système veineux intracrânien | Q90.0 | Trisomie 21, non-disjonction méiotique |
| P21.0 | Asphyxie obstétricale grave | Q90.1 | Trisomie 21, mosaïque chromosomique (non-disjonction mitotique) |
| P21.1 | Asphyxie obstétricale légère ou modérée | Q90.2 | Trisomie 21, translocation |
| P21.9 | Asphyxie obstétricale, sans précision | Q90.9 | Syndrome de Down, sans précision |
| P91.3 | Irritabilité cérébrale du nouveau-né | Q91.0 | Trisomie 18, non-disjonction méiotique |
| P94.2 | Hypotonie congénitale | Q91.1 | Trisomie 18, mosaïque chromosomique (non-disjonction mitotique) |
| Q00.0 | Anencéphalie | Q91.2 | Trisomie 18, translocation |
| Q00.1 | Cranio-rachischisis | Q91.3 | Syndrome d'Edwards, sans précision |
| Q00.2 | Inienéphalie | Q91.4 | Trisomie 13, non-disjonction méiotique |
| Q01.0 | Encéphalocèle frontale | Q91.5 | Trisomie 13, mosaïque chromosomique (non-disjonction mitotique) |
| Q01.1 | Encéphalocèle naso-frontale | Q91.6 | Trisomie 13, translocation |
| Q01.2 | Encéphalocèle occipitale | Q91.7 | Syndrome de Patau, sans précision |
| Q01.8 | Encéphalocèle d'autres localisations | Q93.0 | Monosomie d'un chromosome entier, non-disjonction méiotique |
| Q01.9 | Encéphalocèle, sans précision | | |
| Q02 | Microcéphalie | | |
| Q03.0 | Malformations de l'aqueduc de Sylvius | | |
| Q03.1 | Atrésie des fentes de Luschka et du foramen de Magendie | | |
| Q03.8 | Autres hydrocéphalies congénitales | | |
| Q03.9 | Hydrocéphalie congénitale, sans précision | | |
| Q04.0 | Malformations congénitales du corps calleux | | |
| Q04.1 | Arhinencéphalie | | |

| | | | |
|--------|---|--------|---|
| Q93.1 | Monosomie d'un chromosome entier, mosaïque chromosomique (non-disjonction mitotique) | R83.1 | Résultats anormaux de l'examen du liquide céphalo-rachidien: Taux anormal d'hormones |
| Q93.2 | Chromosome remplacé par un anneau ou dicentrique | R83.2 | Résultats anormaux de l'examen du liquide céphalo-rachidien: Taux anormal de drogues, autres substances médicamenteuses ou biologiquement actives |
| Q93.3 | Délétion du bras court du chromosome 4 | R83.3 | Résultats anormaux de l'examen du liquide céphalo-rachidien: Taux anormal de substances d'origine principalement non médicinale |
| Q93.4 | Délétion du bras court du chromosome 5 | R83.4 | Résultats anormaux de l'examen du liquide céphalo-rachidien: Résultats immunologiques anormaux |
| Q93.5 | Autres délétions partielles d'un chromosome | R83.5 | Résultats anormaux de l'examen du liquide céphalo-rachidien: Résultats microbiologiques anormaux |
| Q93.6 | Délétions vues seulement à la prométaphase | R83.6 | Résultats anormaux de l'examen du liquide céphalo-rachidien: Résultats cytologiques anormaux |
| Q93.7 | Délétions avec autres réarrangements complexes | R83.7 | Résultats anormaux de l'examen du liquide céphalo-rachidien: Résultats histologiques anormaux |
| Q93.8 | Autres délétions des autosomes | R83.8 | Résultats anormaux de l'examen du liquide céphalo-rachidien: Autres résultats anormaux |
| Q93.9 | Délétion des autosomes, sans précision | R83.9 | Résultats anormaux de l'examen du liquide céphalo-rachidien: Résultat anormal, sans précision |
| R06.80 | Événement aigu constituant un risque vital chez le nourrisson | R90.0 | Lésion intracrânienne |
| R20.0 | Anesthésie cutanée | R90.8 | Autres résultats anormaux d'imagerie diagnostique du système nerveux central |
| R20.1 | Hypoesthésie cutanée | R93.0 | Résultats anormaux d'imagerie diagnostique du crâne et de la tête, non classés ailleurs |
| R20.2 | Paresthésie cutanée | R94.0 | Résultats anormaux d'explorations fonctionnelles du système nerveux central |
| R20.3 | Hyperesthésie | R94.1 | Résultats anormaux d'explorations fonctionnelles du système nerveux périphérique et d'épreuves sensorielles spéciales |
| R20.8 | Troubles de la sensibilité cutanée, autres et non précisés | R95.0 | Syndrome de la mort subite du nourrisson avec mention d'autopsie |
| R25.0 | Mouvements anormaux de la tête | R95.9 | Syndrome de la mort subite du nourrisson sans mention d'autopsie |
| R25.1 | Tremblement, sans précision | S04.0 | Lésion traumatique du nerf et des voies optiques |
| R25.3 | Fasciculation | T85.0 | Complication mécanique d'un shunt ventriculaire intracrânien (communication) |
| R25.8 | Mouvements involontaires anormaux, autres et non précisés | T85.1 | Complication mécanique de l'implantation d'un stimulateur électronique du système nerveux |
| R26.0 | Démarche ataxique | T85.81 | Autres complications dues à des prothèses, implants et greffes internes du système nerveux |
| R26.1 | Démarche paralytique | | |
| R26.8 | Anomalies de la démarche et de la motilité, autres et non précisées | | |
| R27.0 | Ataxie, sans précision | | |
| R27.8 | Troubles de la coordination, autres et non précisés | | |
| R29.1 | Méningisme | | |
| R29.2 | Réflexes anormaux | | |
| R29.3 | Posture anormale | | |
| R29.5 | Négligence neurologique | | |
| R29.6 | Chutes à répétition, non classées ailleurs | | |
| R29.8 | Symptômes et signes relatifs aux systèmes nerveux et ostéo-musculaire, autres et non précisés | | |
| R43.0 | Anosmie | | |
| R43.1 | Parosmie | | |
| R43.2 | Paragueusie | | |
| R43.8 | Troubles de l'odorat et du goût, autres et non précisés | | |
| R47.0 | Dysphasie et aphasie | | |
| R47.1 | Dysarthrie et anarthrie | | |
| R47.8 | Troubles du langage, autres et non précisés | | |
| R83.0 | Résultats anormaux de l'examen du liquide céphalo-rachidien: Taux anormal d'enzymes | | |

diagnostic principal B81-2

| | | | |
|-------|--|-------|---|
| G08 | Phlébite et thrombophlébite intracrâniennes et intrarachidiennes | Q04.3 | Autres anomalies localisées du développement de l'encéphale |
| I67.5 | Maladie de Moyamoya | Q04.6 | Kystes cérébraux congénitaux |
| I67.6 | Thrombose non pyogène du système veineux intracrânien | Q04.8 | Autres malformations congénitales précisées de l'encéphale |
| Q03.1 | Atrésie des fentes de Luschka et du foramen de Magendie | Q04.9 | Malformation congénitale de l'encéphale, sans précision |
| Q04.0 | Malformations congénitales du corps calleux | | |

ADRG B82

Autres affections des nerfs périphériques

Diagnostic principal dans le tableau B82-1

DRG B82Z

Autres affections des nerfs périphériques

diagnostic principal B82-1

| | | | |
|-------|---|-------|--|
| G56.0 | Syndrome du canal carpien | S64.3 | Lésion traumatique du nerf collatéral du pouce |
| G58.0 | Névrite intercostale | S64.4 | Lésion traumatique du nerf collatéral d'un autre doigt |
| S64.0 | Lésion traumatique du nerf cubital au niveau du poignet et de la main | S64.7 | Lésion traumatique de multiples nerfs au niveau du poignet et de la main |
| S64.1 | Lésion traumatique du nerf médian au niveau du poignet et de la main | S64.8 | Lésion traumatique d'autres nerfs au niveau du poignet et de la main |
| S64.2 | Lésion traumatique du nerf radial au niveau du poignet et de la main | S64.9 | Lésion traumatique d'un nerf non précisé, au niveau du poignet et de la main |

ADRG B84 Myélopathies vasculaires

Diagnostic principal dans le tableau B84-1

DRG B84Z Myélopathies vasculaires**diagnostic principal B84-1**

G95.1 Myélopathies vasculaires

ADRG B85 Maladies dégénératives du système nerveux ou paralysies cérébrales

Diagnostic principal dans le tableau B85-1

DRG B85A Maladies dégénératives du système nerveux avec paralysie cérébrale ou diagnostic complexe, âge < 16 ans

Diagnostic principal dans le tableau B85-2 et Âge < 16 années

DRG B85B Maladies dégénératives du système nerveux avec paralysie cérébrale ou diagnostic complexe, âge > 15 ans

Diagnostic principal dans le tableau B85-2

DRG B85C Maladies dégénératives du système nerveux sans paralysie cérébrale, sans diagnostic complexe**diagnostic B85-1**

| | | | |
|--------|---|--------|---|
| A81.0 | Maladie de Creutzfeldt-Jakob | G71.0 | Dystrophie musculaire |
| A81.1 | Panencéphalite sclérosante subaiguë | G71.2 | Myopathies congénitales |
| A81.2 | Leucoencéphalopathie multifocale progressive | G71.3 | Myopathie mitochondriale, non classée ailleurs |
| A81.8 | Autres infections atypiques à virus, du système nerveux central | G71.8 | Autres affections musculaires primitives |
| A81.9 | Infection atypiques à virus, du système nerveux central, sans précision | G71.9 | Affection musculaire primitive, sans précision |
| E75.0 | Gangliosidose GM2 | G72.3 | Paralysies périodiques |
| E75.1 | Autres gangliosidoses | G72.4 | Myopathie inflammatoire, non classée ailleurs |
| E75.2 | Autres sphingolipidoses | G72.80 | Myopathie de réanimation |
| E75.4 | Lipofuscinose à céroïdes neuronaux | G72.88 | Autres myopathies précisées |
| F84.2 | Syndrome de Rett | G80.0 | Paralysie cérébrale spastique quadriplégique |
| G10 | Chorée de Huntington | G80.1 | Paralysie cérébrale spastique diploplégique |
| G12.0 | Amyotrophie spinale infantile, type I [Werdnig-Hoffman] | G80.2 | Paralysie cérébrale spastique hémiploplégique |
| G12.1 | Autres amyotrophies spinales héréditaires | G80.3 | Paralysie cérébrale dyskinétique |
| G12.2 | Maladies du neurone moteur | G80.4 | Paralysie cérébrale ataxique |
| G12.8 | Autres amyotrophies spinales et syndromes apparentés | G80.8 | Autres paralysies cérébrales |
| G12.9 | Amyotrophie spinale, sans précision | G80.9 | Paralysie cérébrale, sans précision |
| G23.2 | Dégénérescence striato-nigrique [nigrostriée] | G81.0 | Hémiplégie flasque |
| G24.0 | Dystonie médicamenteuse | G81.1 | Hémiplégie spastique |
| G24.1 | Dystonie idiopathique familiale | G81.9 | Hémiplégie, sans précision |
| G24.2 | Dystonie idiopathique non familiale | G83.0 | Diplégie des membres supérieurs |
| G25.4 | Chorée médicamenteuse | G83.80 | Syndrome d'enfermement (locked-in syndrome) |
| G25.5 | Autres chorées | G83.88 | Autres syndromes paralytiques précisés |
| G25.80 | Mouvements périodiques des jambes au cours du sommeil (Periodic Limb Movements in Sleep [PLMS]) | G90.3 | Dégénérescence disséminée |
| G25.81 | Syndrome de(s) jambes sans repos [Restless Legs Syndrome] | G91.0 | Hydrocéphalie communicante |
| G25.88 | Autres syndromes précisés extrapyramidaux et troubles de la motricité | G91.1 | Hydrocéphalie obstructive (non communicante) |
| G25.9 | Syndrome extrapyramidal et trouble de la motricité, sans précision | G91.20 | Hydrocéphalie à pression normale idiopathique |
| G31.2 | Dégénérescence du système nerveux liée à l'alcool | G91.21 | Hydrocéphalie à pression normale secondaire |
| G31.81 | Cytopathie mitochondriale | G91.29 | Hydrocéphalie à pression normale, non précisée |
| G31.82 | Démence à corps de Lewy | G91.3 | Hydrocéphalie post-traumatique, sans précision |
| G31.88 | Autres maladies dégénératives du système nerveux précisées | G91.8 | Autres hydrocéphalies |
| G31.9 | Affection dégénérative du système nerveux, sans précision | G91.9 | Hydrocéphalie, sans précision |
| G70.0 | Myasthénie | G93.1 | Lésion cérébrale anoxique, non classée ailleurs |
| G70.2 | Myasthénie congénitale et au cours du développement | G95.0 | Syringomyélie et syringobulbie |
| | | I67.3 | Leuco-encéphalopathie vasculaire progressive |
| | | P94.0 | Myasthénie transitoire néonatale |

diagnostic B85-2

| | | | |
|--------|--|-------|--|
| A81.0 | Maladie de Creutzfeldt-Jakob | G80.0 | Paralysie cérébrale spastique quadriplégique |
| A81.1 | Panencéphalite sclérosante subaiguë | G80.1 | Paralysie cérébrale spastique diplégique |
| E75.2 | Autres sphingolipidoses | G80.2 | Paralysie cérébrale spastique hémiplegique |
| G23.2 | Dégénérescence striato-nigrique [nigrostriée] | G80.3 | Paralysie cérébrale dyskinétique |
| G31.81 | Cytopathie mitochondriale | G80.4 | Paralysie cérébrale ataxique |
| G31.82 | Démence à corps de Lewy | G80.8 | Autres paralysies cérébrales |
| G31.88 | Autres maladies dégénératives du système nerveux précisées | G80.9 | Paralysie cérébrale, sans précision |
| G70.0 | Myasthénie | G83.0 | Diplégie des membres supérieurs |

ADRG B86

Compression médullaire, sans précision, et affection de la moelle épinière, sans précision

Diagnostic principal dans le tableau B86-1

DRG B86Z

Compression médullaire, sans précision, et affection de la moelle épinière, sans précision

diagnostic principal B86-1

| | | | |
|-------|--|-------|---|
| G95.2 | Compression médullaire, sans précision | G95.9 | Affection de la moelle épinière, sans précision |
|-------|--|-------|---|

ADRGs 901, 902

Procédure OR sans rapport

Procédure OR sans rapport

DRGs 901A, 901B, 901C, 901D, 902Z

01
B86

MDC 02

Maladies et troubles de l'oeil

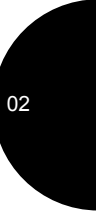
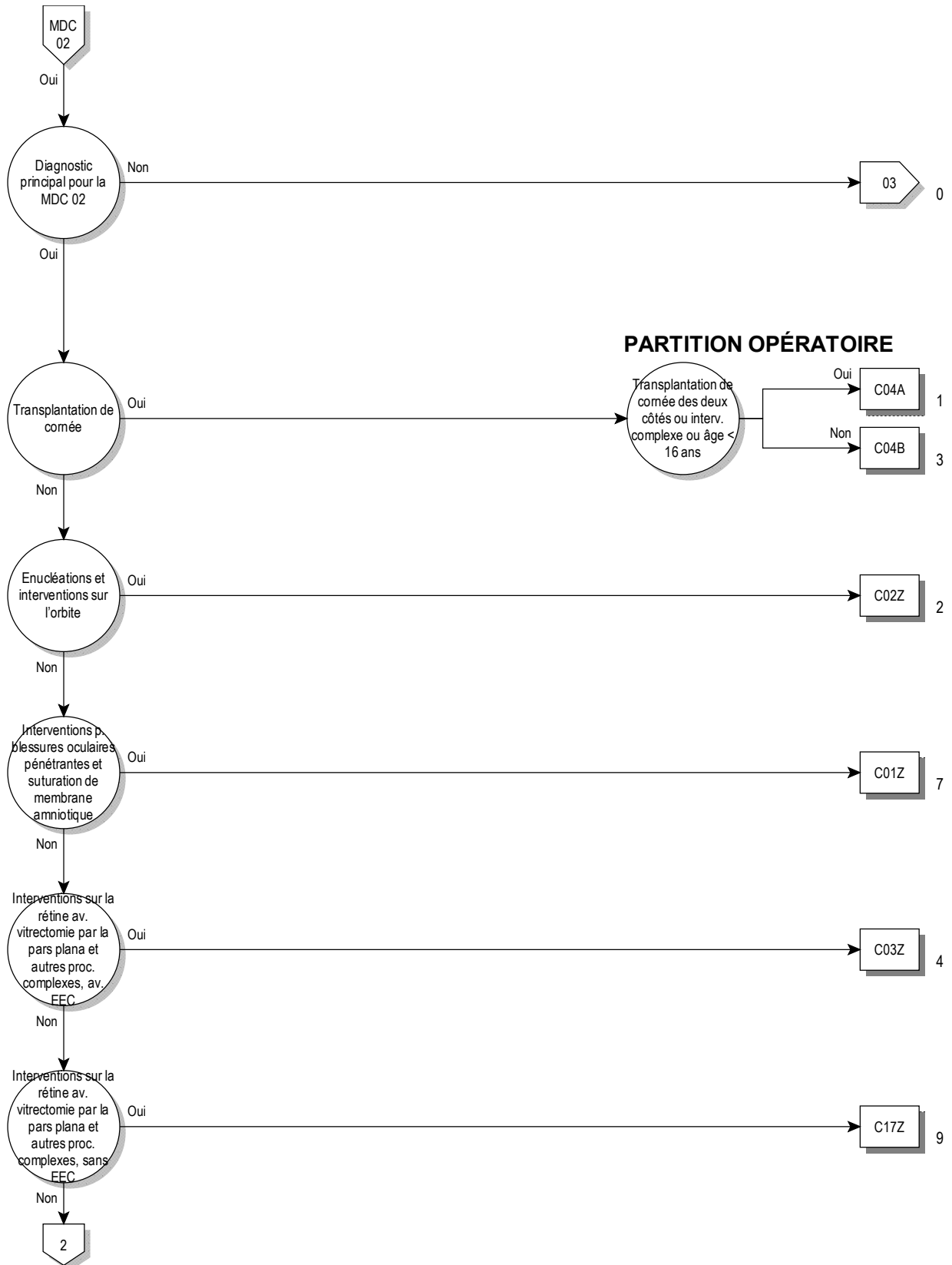

02

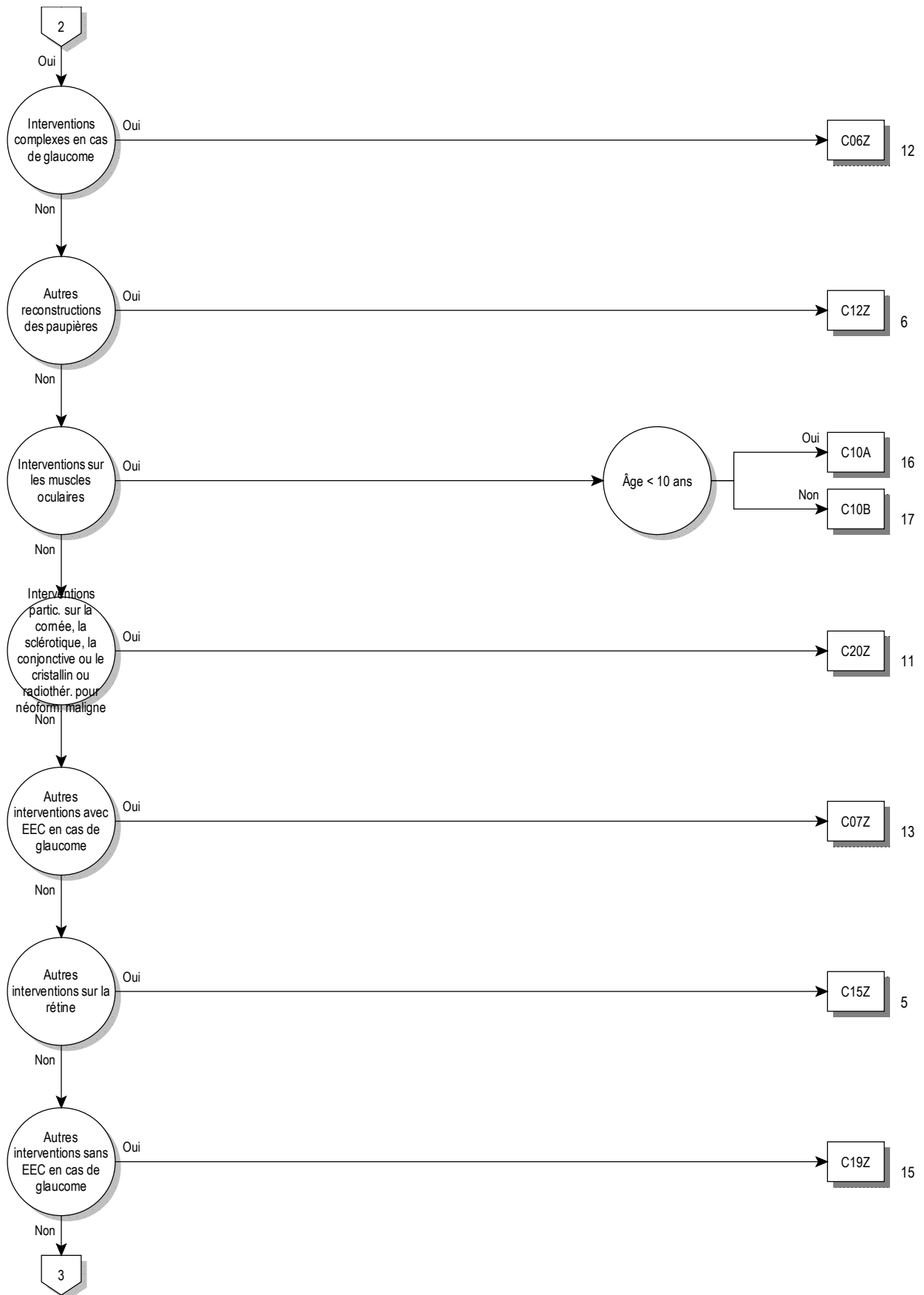

02

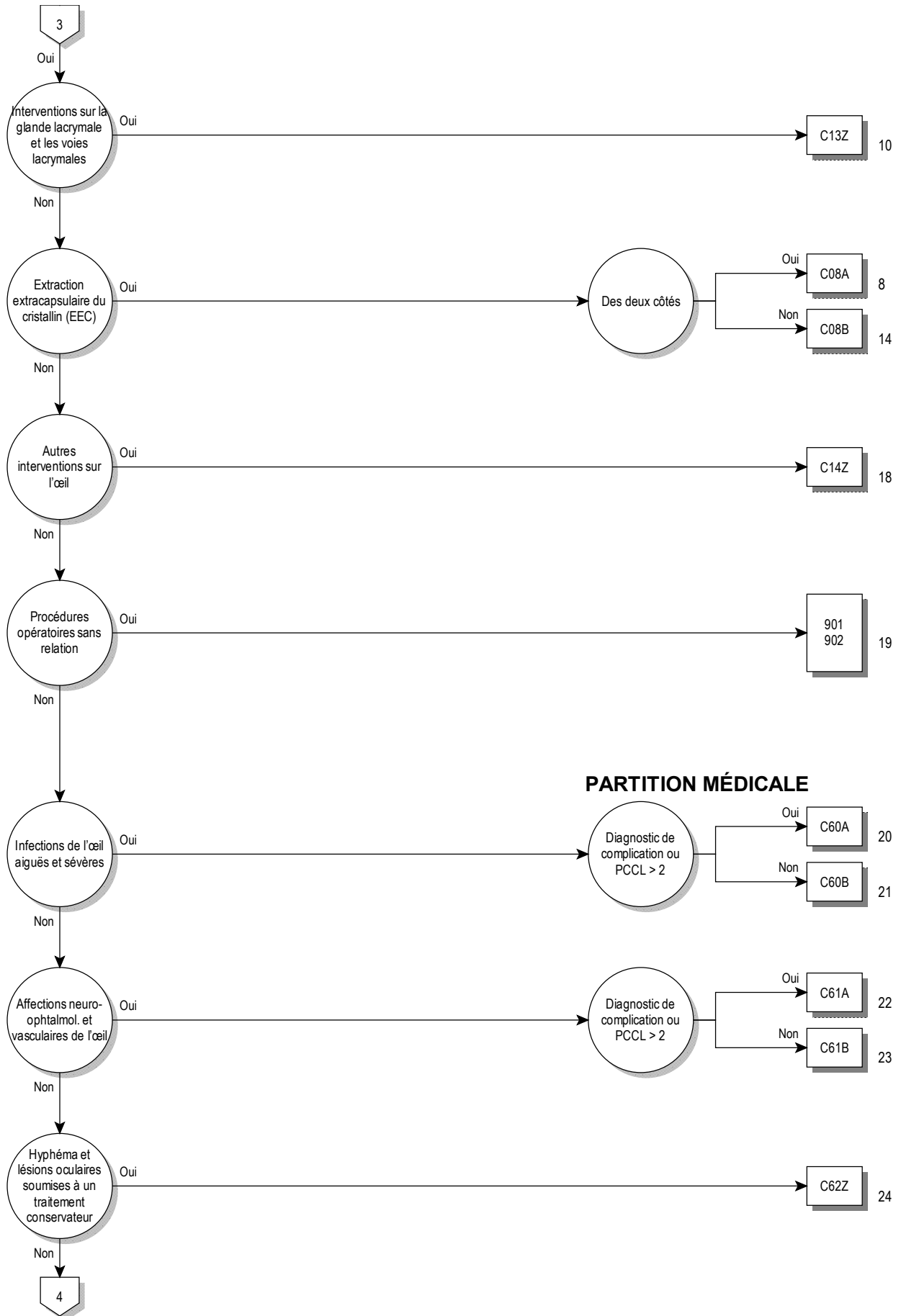

02



logique décisionnelle MDC 02

Diagnostic principal dans le tableau MDC02-0

diagnostic principal pour MDC 02 (MDC02-0)

| | | | |
|--------|---|-------|--|
| A18.5 | Tuberculose de l'œil | E50.1 | Avitaminose A avec taches de Bitot et xérosis conjonctival |
| A50.3 | Oculopathie syphilitique congénitale tardive | E50.2 | Avitaminose A avec xérosis cornéen |
| A54.3 | Infection gonococcique de l'œil | E50.3 | Avitaminose A avec xérosis et ulcération de la cornée |
| A71.0 | Phase initiale du trachome | E50.4 | Avitaminose A avec kératomalacie |
| A71.1 | Phase active du trachome | E50.5 | Avitaminose A avec héméralopie |
| A71.9 | Trachome, sans précision | E50.6 | Avitaminose A avec cicatrices xérophtalmiques de la cornée |
| A74.0 | Conjonctivite à Chlamydia {H13.1} | E50.7 | Autres manifestations oculaires de l'avitaminose A |
| B00.5 | Affections oculaires dues au virus de l'herpès | G24.5 | Blépharospasme |
| B02.3 | Zona ophtalmique | H00.0 | Orgelet et autres inflammations profondes de la paupière |
| B30.0 | Kératoconjonctivite due à un adénovirus {H19.2} | H00.1 | Chalazion |
| B30.1 | Conjonctivite due à un adénovirus {H13.1} | H01.0 | Blépharite |
| B30.2 | Pharyngo-conjonctivite virale | H01.1 | Dermatoses non infectieuses de la paupière |
| B30.3 | Conjonctivite hémorragique aiguë épidémique (entérovirale) {H13.1} | H01.8 | Autres inflammations précisées de la paupière |
| B30.8 | Autres conjonctivites virales {H13.1} | H01.9 | Inflammation de la paupière, sans précision |
| B30.9 | Conjonctivite virale, sans précision | H02.0 | Entropion et trichiasis de la paupière |
| B58.0 | Oculopathie à Toxoplasma | H02.1 | Ectropion palpébral |
| B69.1 | Cysticercose de l'œil | H02.2 | Lagophtalmie |
| B94.0 | Séquelles du trachome | H02.3 | Blépharochalasis |
| C43.1 | Mélanome malin de la paupière, y compris le canthus | H02.4 | Ptosis de la paupière |
| C44.1 | Tumeur maligne: Peau de la paupière, y compris le canthus | H02.5 | Autres troubles affectant la fonction palpébrale |
| C69.0 | Tumeur maligne: Conjonctive | H02.7 | Autres affections dégénératives des paupières et de la région périoculaire |
| C69.1 | Tumeur maligne: Cornée | H02.8 | Autres affections précisées des paupières |
| C69.2 | Tumeur maligne: Rétine | H02.9 | Affection des paupières, sans précision |
| C69.3 | Tumeur maligne: Choroïde | H03.0 | Infection parasitaire de la paupière au cours de maladies classées ailleurs |
| C69.4 | Tumeur maligne: Corps ciliaire | H03.1 | Atteinte de la paupière au cours d'autres maladies infectieuses classées ailleurs |
| C69.5 | Tumeur maligne: Glande lacrymale et canal lacrymal | H03.8 | Atteinte de la paupière au cours d'autres maladies classées ailleurs |
| C69.6 | Tumeur maligne: Orbite | H04.0 | Dacryoadénite |
| C69.8 | Tumeur maligne: Lésion à localisations contiguës de l'œil et de ses annexes | H04.1 | Autres affections des glandes lacrymales |
| C69.9 | Tumeur maligne: Œil, sans précision | H04.2 | Epiphora |
| D03.1 | Mélanome in situ de la paupière, y compris le canthus | H04.3 | Inflammation aiguë et sans précision des voies lacrymales |
| D04.1 | Carcinoma in situ: Peau de la paupière, y compris le canthus | H04.4 | Inflammation chronique des voies lacrymales |
| D09.2 | Carcinoma in situ: Œil | H04.5 | Sténose et insuffisance des voies lacrymales |
| D22.1 | Nævus à mélanocytes de la paupière, y compris le canthus | H04.6 | Autres lésions des voies lacrymales |
| D23.1 | Tumeur bénigne: Peau de la paupière, y compris le canthus | H04.8 | Autres affections de l'appareil lacrymal |
| D31.0 | Tumeur bénigne: Conjonctive | H04.9 | Affection de l'appareil lacrymal, sans précision |
| D31.1 | Tumeur bénigne: Cornée | H05.0 | Inflammation aiguë de l'orbite |
| D31.2 | Tumeur bénigne: Rétine | H05.1 | Affections inflammatoires chroniques de l'orbite |
| D31.3 | Tumeur bénigne: Choroïde | H05.2 | Exophtalmie |
| D31.4 | Tumeur bénigne: Corps ciliaire | H05.3 | Déformation de l'orbite |
| D31.5 | Tumeur bénigne: Glande lacrymale et canal lacrymal | H05.4 | Enophtalmie |
| D31.6 | Tumeur bénigne: Orbite, sans précision | H05.5 | Rétention (ancienne) de corps étranger secondaire à une plaie pénétrante de l'orbite |
| D31.9 | Tumeur bénigne: Œil, sans précision | H05.8 | Autres affections de l'orbite |
| E10.30 | Diabète sucré, type 1: Avec complications oculaires: Non désigné comme décompensé | H05.9 | Affection de l'orbite, sans précision |
| E10.31 | Diabète sucré, type 1: Avec complications oculaires: Désigné comme décompensé | H06.0 | Affections de l'appareil lacrymal au cours de maladies classées ailleurs |
| E11.30 | Diabète sucré, type 2: Avec complications oculaires: Non désigné comme décompensé | H06.1 | Infection parasitaire de l'orbite au cours de maladies classées ailleurs |
| E11.31 | Diabète sucré, type 2: Avec complications oculaires: Désigné comme décompensé | H06.2 | Exophtalmie thyrotoxisque {E05.-} |
| E12.30 | Diabète sucré de malnutrition: Avec complications oculaires: Non désigné comme décompensé | H06.3 | Autres affections de l'orbite au cours de maladies classées ailleurs |
| E12.31 | Diabète sucré de malnutrition: Avec complications oculaires: Désigné comme décompensé | H10.0 | Conjonctivite mucopurulente |
| E13.30 | Autres diabètes sucrés précisés: Avec complications oculaires: Non désigné comme décompensé | H10.1 | Conjonctivite atopique aiguë |
| E13.31 | Autres diabètes sucrés précisés: Avec complications oculaires: Désigné comme décompensé | H10.2 | Autres conjonctivites aiguës |
| E14.30 | Diabète sucré, sans précision: Avec complications oculaires: Non désigné comme décompensé | H10.3 | Conjonctivite aiguë, sans précision |
| E14.31 | Diabète sucré, sans précision: Avec complications oculaires: Désigné comme décompensé | H10.4 | Conjonctivite chronique |
| E50.0 | Avitaminose A avec xérosis conjonctival | H10.5 | Blépharo-conjonctivite |
| | | H10.8 | Autres conjonctivites |
| | | H10.9 | Conjonctivite, sans précision |
| | | H11.0 | Ptérygion |
| | | H11.1 | Dépôts et affections dégénératives de la conjonctive |

| | | | |
|-------|---|-------|--|
| H11.2 | Cicatrices de la conjonctive | H26.4 | Séquelles de cataracte |
| H11.3 | Hémorragie conjonctivale | H26.8 | Autres cataractes précisées |
| H11.4 | Autres troubles vasculaires et kystes de la conjonctive | H26.9 | Cataracte, sans précision |
| H11.8 | Autres affections précisées de la conjonctive | H27.0 | Aphakie |
| H11.9 | Affection de la conjonctive, sans précision | H27.1 | Luxation du cristallin |
| H13.0 | Parasitose filarienne de la conjonctive {B74.-} | H27.8 | Autres affections précisées du cristallin |
| H13.1 | Conjonctivite au cours de maladies infectieuses et parasitaires classées ailleurs | H27.9 | Affection du cristallin, sans précision |
| H13.2 | Conjonctivite au cours d'autres maladies classées ailleurs | H28.0 | Cataracte diabétique {E10-E14 avec le quatrième chiffre .3} |
| H13.3 | Pemphigoïde oculaire {L12.-} | H28.1 | Cataracte au cours d'autres maladies endocriniennes, nutritionnelles et métaboliques |
| H13.8 | Autres affections de la conjonctive au cours de maladies classées ailleurs | H28.2 | Cataracte au cours d'autres maladies classées ailleurs |
| H15.0 | Sclérite | H28.8 | Autres affections du cristallin au cours de maladies classées ailleurs |
| H15.1 | Episclérite | H30.0 | Choriorétinite en foyer |
| H15.8 | Autres affections de la sclérotique | H30.1 | Choriorétinite disséminée |
| H15.9 | Affection de la sclérotique, sans précision | H30.2 | Cyclite postérieure |
| H16.0 | Ulcère de la cornée | H30.8 | Autres choriorétinites |
| H16.1 | Autres kératites superficielles sans conjonctivite | H30.9 | Choriorétinite, sans précision |
| H16.2 | Kératoconjonctivite | H31.0 | Cicatrices choriorétiniennes |
| H16.3 | Kératite interstitielle et profonde | H31.1 | Dégénérescence choroïdienne |
| H16.4 | Néovascularisation cornéenne | H31.2 | Dystrophie héréditaire de la choroïde |
| H16.8 | Autres kératites | H31.3 | Hémorragie et rupture de la choroïde |
| H16.9 | Kératite, sans précision | H31.4 | Décollement de la choroïde |
| H17.0 | Leucome adhérent | H31.8 | Autres affections précisées de la choroïde |
| H17.1 | Autres opacités cornéennes centrales | H31.9 | Affection de la choroïde, sans précision |
| H17.8 | Autres cicatrices et opacités cornéennes | H32.0 | Affections choriorétiniennes au cours de maladies infectieuses et parasitaires classées ailleurs |
| H17.9 | Cicatrice et opacité cornéennes, sans précision | H32.8 | Autres affections choriorétiniennes au cours de maladies classées ailleurs |
| H18.0 | Pigmentation et dépôts cornéens | H33.0 | Décollement de la rétine avec déchirure rétinienne |
| H18.1 | Kératopathie bulleuse | H33.1 | Rétinoschisis et kystes rétinien |
| H18.2 | Autre œdème de la cornée | H33.2 | Décollement séreux de la rétine |
| H18.3 | Lésions des membranes cornéennes | H33.3 | Déchirures rétinien |
| H18.4 | Dégénérescence de la cornée | H33.3 | Déchirures rétinien |
| H18.5 | Dystrophies cornéennes héréditaires | H33.4 | Décollement par traction de la rétine |
| H18.6 | Kératocône | H33.5 | Autres décollements rétinien |
| H18.7 | Autres déformations de la cornée | H34.0 | Occlusion transitoire de l'artère de la rétine |
| H18.8 | Autres affections précisées de la cornée | H34.1 | Occlusion de l'artère centrale de la rétine |
| H18.9 | Affection de la cornée, sans précision | H34.2 | Autres occlusions de l'artère de la rétine |
| H19.0 | Sclérite et épisclérite au cours de maladies classées ailleurs | H34.8 | Autres occlusions vasculaires rétinien |
| H19.1 | Kératite et kératoconjonctivite dues au virus de l'herpès {B00.5} | H34.9 | Occlusion vasculaire rétinienne, sans précision |
| H19.2 | Kératite et kératoconjonctivite au cours d'autres maladies infectieuses et parasitaires classées ailleurs | H35.0 | Autres rétinopathies et altérations vasculaires rétinien |
| H19.8 | Autres affections de la sclérotique et de la cornée au cours de maladies classées ailleurs | H35.1 | Rétinopathie de la prématurité |
| H20.0 | Iridocyclite aiguë et subaiguë | H35.2 | Autres rétinopathies proliférantes |
| H20.1 | Iridocyclite chronique | H35.3 | Dégénérescence de la macula et du pôle postérieur |
| H20.2 | Iridocyclite due aux lentilles de contact | H35.4 | Dégénérescence rétinienne périphérique |
| H20.8 | Autres iridocyclites | H35.5 | Dystrophie rétinienne héréditaire |
| H20.9 | Iridocyclite, sans précision | H35.6 | Hémorragie rétinienne |
| H21.0 | Hyphéma | H35.7 | Décollement des couches de la rétine |
| H21.1 | Autres affections vasculaires de l'iris et du corps ciliaire | H35.8 | Autres affections rétinien |
| H21.2 | Affections dégénératives de l'iris et du corps ciliaire | H35.9 | Affection rétinienne, sans précision |
| H21.3 | Kystes de l'iris, du corps ciliaire et de la chambre antérieure de l'œil | H36.0 | Rétinopathie diabétique {E10-E14 avec le quatrième chiffre .3} |
| H21.4 | Membranes pupillaires | H36.8 | Autres affections rétinien |
| H21.5 | Autres adhérences et perturbations de l'iris et du corps ciliaire | H40.0 | Glaucome limite |
| H21.8 | Autres affections précisées de l'iris et du corps ciliaire | H40.1 | Glaucome primitif à angle ouvert |
| H21.9 | Affection de l'iris et du corps ciliaire, sans précision | H40.2 | Glaucome primitif à angle étroit |
| H22.0 | Iridocyclite au cours de maladies infectieuses et parasitaires classées ailleurs | H40.3 | Glaucome secondaire à un traumatisme oculaire |
| H22.1 | Iridocyclite au cours d'autres maladies classées ailleurs | H40.4 | Glaucome secondaire à une inflammation de l'œil |
| H22.8 | Autres affections de l'iris et du corps ciliaire au cours de maladies classées ailleurs | H40.5 | Glaucome secondaire à d'autres affections oculaires |
| H25.0 | Cataracte sénile | H40.6 | Glaucome médicamenteux |
| H25.1 | Cataracte sénile nucléaire | H40.8 | Autres glaucomes |
| H25.2 | Cataracte sénile, de type Morgagni | H40.9 | Glaucome, sans précision |
| H25.8 | Autres cataractes séniles | H42.8 | Glaucome au cours d'autres maladies classées ailleurs |
| H25.9 | Cataracte sénile, sans précision | H43.0 | Prolapsus du corps vitré |
| H26.0 | Cataracte infantile, juvénile et présénile | H43.1 | Hémorragie du corps vitré |
| H26.1 | Cataracte traumatique | H43.2 | Opacités cristallines du corps vitré |
| H26.2 | Cataracte compliquée | H43.3 | Autres opacités du corps vitré |
| H26.3 | Cataracte médicamenteuse | H43.8 | Autres affections du corps vitré |
| | | H43.9 | Affection du corps vitré, sans précision |
| | | H44.0 | Endophtalmie purulente |

| | | | |
|-------|--|--------|--|
| H44.1 | Autres endophtalmies | H57.1 | Douleur oculaire |
| H44.2 | Myopie dégénérative | H57.8 | Autres affections précisées de l'œil et de ses annexes |
| H44.3 | Autres affections dégénératives du globe oculaire | H57.9 | Affection de l'œil et de ses annexes, sans précision |
| H44.4 | Hypotonie de l'œil | H58.1 | Troubles de la vue au cours de maladies classées ailleurs |
| H44.5 | Dégénérescence du globe oculaire | H58.8 | Autres affections précisées de l'œil et de ses annexes au cours de maladies classées ailleurs |
| H44.6 | Rétention (ancienne) intraoculaire de corps étranger magnétique | H59.0 | Kératopathie (bulleuse) après chirurgie de la cataracte [de l'aphaque] |
| H44.7 | Rétention (ancienne) intraoculaire de corps étranger non magnétique | H59.8 | Autres affections de l'œil et de ses annexes après un acte à visée diagnostique et thérapeutique |
| H44.8 | Autres affections du globe oculaire | H59.9 | Affection de l'œil et de ses annexes après un acte à visée diagnostique et thérapeutique, sans précision |
| H44.9 | Affection du globe oculaire, sans précision | Q10.0 | Ptosis congénital |
| H45.0 | Hémorragie du corps vitré au cours de maladies classées ailleurs | Q10.1 | Ectropion congénital |
| H45.1 | Endophtalmie au cours de maladies classées ailleurs | Q10.2 | Entropion congénital |
| H45.8 | Autres affections du corps vitré et du globe oculaire au cours de maladies classées ailleurs | Q10.3 | Autres malformations congénitales des paupières |
| H46 | Névrite optique | Q10.4 | Absence et agénésie de l'appareil lacrymal |
| H47.0 | Affections du nerf optique, non classées ailleurs | Q10.5 | Sténose ou rétrécissement congénital du canal lacrymal |
| H47.2 | Atrophie optique | Q10.6 | Autres malformations congénitales de l'appareil lacrymal |
| H47.3 | Autres affections de la papille optique | Q10.7 | Malformation congénitale de l'orbite |
| H48.0 | Atrophie optique au cours de maladies classées ailleurs | Q11.0 | Œil kystique |
| H48.1 | Névrite rétrobulbaire au cours de maladies classées ailleurs | Q11.1 | Autres formes d'anophtalmie |
| H48.8 | Autres affections du nerf et des voies optiques au cours de maladies classées ailleurs | Q11.2 | Microphthalmie |
| H49.0 | Paralysie du nerf moteur oculaire commun (III) | Q11.3 | Macrophthalmie |
| H49.1 | Paralysie du nerf pathétique (IV) | Q12.0 | Cataracte congénitale |
| H49.2 | Paralysie du nerf moteur oculaire externe (VI) | Q12.1 | Luxation congénitale du cristallin |
| H49.3 | Ophthalmoplégie totale (externe) | Q12.2 | Colobome du cristallin |
| H49.4 | Ophthalmoplégie externe progressive | Q12.3 | Aphakie congénitale |
| H49.8 | Autres strabismes paralytiques | Q12.4 | Sphérophakie |
| H49.9 | Strabisme paralytique, sans précision | Q12.8 | Autres malformations congénitales du cristallin |
| H50.0 | Strabisme convergent concomitant | Q12.9 | Malformation congénitale du cristallin, sans précision |
| H50.1 | Strabisme divergent concomitant | Q13.0 | Colobome de l'iris |
| H50.2 | Strabisme vertical | Q13.1 | Absence d'iris |
| H50.3 | Hétérotropie intermittente | Q13.2 | Autres malformations congénitales de l'iris |
| H50.4 | Hétérotropies, autres et sans précision | Q13.3 | Opacité congénitale de la cornée |
| H50.5 | Hétérophorie | Q13.4 | Autres malformations congénitales de la cornée |
| H50.6 | Strabisme mécanique | Q13.5 | Sclérotique bleue |
| H50.8 | Autres strabismes précisés | Q13.8 | Autres malformations congénitales de la chambre antérieure de l'œil |
| H50.9 | Strabisme, sans précision | Q13.9 | Malformation congénitale de la chambre antérieure de l'œil, sans précision |
| H51.0 | Paralysie de la conjugaison du regard | Q14.0 | Malformation congénitale du corps vitré |
| H51.1 | Excès et insuffisance de convergence | Q14.1 | Malformation congénitale de la rétine |
| H51.8 | Autres anomalies précisées des mouvements binoculaires | Q14.2 | Malformation congénitale de la papille optique |
| H51.9 | Anomalie des mouvements binoculaires, sans précision | Q14.3 | Malformation congénitale de la choroïde |
| H52.0 | Hypermétropie | Q14.8 | Autres malformations congénitales de la chambre postérieure de l'œil |
| H52.1 | Myopie | Q14.9 | Malformation congénitale de la chambre postérieure de l'œil, sans précision |
| H52.2 | Astigmatisme | Q15.0 | Glaucome congénital |
| H52.3 | Anisométrie et aniséiconie | Q15.8 | Autres malformations congénitales précisées de l'œil |
| H52.4 | Presbytie | Q15.9 | Malformation congénitale de l'œil, sans précision |
| H52.5 | Troubles de l'accommodation | R44.1 | Hallucinations visuelles |
| H52.6 | Autres vices de réfraction | S00.1 | Contusion de la paupière et de la région péri-oculaire |
| H52.7 | Vice de réfraction, sans précision | S00.20 | Autres lésions traumatiques superficielles de la paupière et de la région péri-oculaire: Type de lésion non précisée |
| H53.0 | Amblyopie ex anopsia | S00.21 | Autres lésions traumatiques superficielles de la paupière et de la région péri-oculaire: Abrasion |
| H53.1 | Troubles subjectifs de la vision | S00.22 | Autres lésions traumatiques superficielles de la paupière et de la région péri-oculaire: Formation de vésicules (non thermiques) |
| H53.2 | Diplopie | S00.23 | Autres lésions traumatiques superficielles de la paupière et de la région péri-oculaire: Morsure ou piqûre d'insecte (non venimeuse) |
| H53.3 | Autres troubles de la vision binoculaire | S00.24 | Autres lésions traumatiques superficielles de la paupière et de la région péri-oculaire: Corps étranger superficiel (écharde) |
| H53.4 | Anomalies du champ visuel | S00.28 | Autres lésions traumatiques superficielles de la paupière et de la région péri-oculaire: Autre |
| H53.5 | Troubles de la vision des couleurs | S01.1 | Plaie ouverte de la paupière et de la région péri-oculaire |
| H53.6 | Cécité nocturne | S05.0 | Lésion traumatique de la conjonctive et abrasion de la cornée sans mention de corps étranger |
| H53.8 | Autres troubles de la vision | S05.1 | Contusion du globe oculaire et des tissus de l'orbite |
| H53.9 | Trouble de la vision, sans précision | | |
| H54.0 | Cécité et forte baisse de la vision binoculaire | | |
| H54.1 | Atteinte sévère de la vision binoculaire | | |
| H54.2 | Atteinte modérée de la vision binoculaire | | |
| H54.3 | Atteinte légère de la vision binoculaire | | |
| H54.4 | Cécité et forte baisse de la vision monoculaire | | |
| H54.5 | Atteinte sévère de la vision monoculaire | | |
| H54.6 | Atteinte moyennement sévère de la vision monoculaire | | |
| H54.9 | Atteinte de la vision (binoculaire) non précisée | | |
| H55 | Nystagmus et autres anomalies des mouvements oculaires | | |
| H57.0 | Anomalies fonctionnelles de la pupille | | |

| | | | |
|-------|---|--------|--|
| S05.2 | Lacération et rupture oculaires avec protrusion ou perte de tissu intra-oculaire | T26.2 | Brûlure provoquant la rupture et la destruction du globe oculaire |
| S05.3 | Lacération oculaire sans protrusion ou perte de tissu intra-oculaire | T26.3 | Brûlure d'autres parties de l'œil et de ses annexes |
| S05.4 | Plaie pénétrante de l'orbite, avec ou sans corps étranger | T26.4 | Brûlure de l'œil et de ses annexes, partie non précisée |
| S05.5 | Plaie pénétrante du globe oculaire, avec corps étranger | T26.5 | Corrosion de la paupière et de la région périoculaire |
| S05.6 | Plaie pénétrante du globe oculaire, sans corps étranger | T26.6 | Corrosion de la cornée et du sac conjonctival |
| S05.7 | Arrachement de l'œil | T26.7 | Corrosion provoquant la rupture et la destruction du globe oculaire |
| S05.8 | Autres lésions traumatiques de l'œil et de l'orbite | T26.8 | Corrosion d'autres parties de l'œil et de ses annexes |
| S05.9 | Lésion traumatique de l'œil et de l'orbite, non précisée | T26.9 | Corrosion de l'œil et de ses annexes, partie non précisée |
| T15.0 | Corps étranger dans la cornée | T49.5 | Intoxication: Médicaments et préparations ophtalmologiques |
| T15.1 | Corps étranger dans le sac conjonctival | T85.2 | Complication mécanique d'une lentille intra-oculaire |
| T15.8 | Corps étranger de localisations autres et multiples dans la partie externe de l'œil | T85.3 | Complication mécanique d'autres prothèses, implants et greffes oculaires |
| T15.9 | Corps étranger dans la partie externe de l'œil, sans précision | T86.83 | Echec et rejet d'autres organes et tissus greffés: Greffe de cornée de l'œil |
| T26.0 | Brûlure de la paupière et de la région périoculaire | Z94.7 | Greffe de cornée |
| T26.1 | Brûlure de la cornée et du sac conjonctival | Z96.1 | Présence d'implants intra-oculaires de cristallin |

ADRG C01**Interventions pour blessures oculaires pénétrantes et suture de membrane amniotique**

Au moins un(e) diagnostic dans le tableau C01-1 et au moins un(e) procédure dans le tableau C01-2 ou procédure dans le tableau C01-3

DRG C01Z**Interventions pour blessures oculaires pénétrantes et suture de membrane amniotique****diagnostic C01-1**

| | | | |
|-------|--|-------|---|
| S05.2 | Lacération et rupture oculaires avec protrusion ou perte de tissu intra-oculaire | S05.5 | Plaie pénétrante du globe oculaire, avec corps étranger |
| S05.3 | Lacération oculaire sans protrusion ou perte de tissu intra-oculaire | S05.6 | Plaie pénétrante du globe oculaire, sans corps étranger |
| | | S05.7 | Arrachement de l'œil |

procédure C01-2

| | | | |
|-----------|--|-----------|---|
| 01.14.00↔ | Biopsie du cerveau à ciel ouvert, SAP | 08.33↔ | Correction de blépharoptose par résection ou avancement de muscle releveur ou d'aponévrose |
| 01.14.10↔ | Biopsie stéréotaxique du cerveau à ciel ouvert | 08.34↔ | Correction de blépharoptose par autre technique impliquant les muscles élévateurs |
| 01.14.99↔ | Biopsie du cerveau à ciel ouvert, autre | 08.35↔ | Réparation de blépharoptose par opération du tarse |
| 02.03↔ | Confection de volet osseux crânien | 08.36↔ | Réparation de blépharoptose par autres techniques |
| 08.11.00↔ | Biopsie de paupière, SAP | 08.37↔ | Réduction d'une surcorrection de ptose |
| 08.11.20↔ | Biopsie ouverte de paupière | 08.38↔ | Correction de rétraction de paupière |
| 08.11.99↔ | Biopsie de paupière, autre | 08.41↔ | Réparation d'entropion et d'ectropion par thermocautérisation |
| 08.21↔ | Excision de chalazion | 08.42↔ | Réparation d'entropion et d'ectropion par suture |
| 08.22.00↔ | Excision d'autre lésion mineure de paupière, SAP | 08.43↔ | Réparation d'entropion et d'ectropion avec résection cunéiforme |
| 08.22.10↔ | Excision d'autre lésion mineure de paupière, sans contrôle histographique (chirurgie micrographique) | 08.44.00↔ | Réparation d'entropion et d'ectropion par plastie de paupière, SAP |
| 08.22.11↔ | Excision d'autre lésion mineure de paupière, contrôlée par histographie (chirurgie micrographique) | 08.44.10↔ | Réparation d'entropion et d'ectropion par plastie de paupière, raccourcissement horizontal de la paupière |
| 08.22.99↔ | Excision d'autre lésion mineure de paupière, autre | 08.44.99↔ | Autre réparation d'entropion et d'ectropion par plastie de paupière |
| 08.23.00↔ | Excision de lésion majeure de paupière, épaisseur partielle, SAP | 08.49.00↔ | Autre réparation d'entropion et d'ectropion, SAP |
| 08.23.10↔ | Excision de lésion majeure de paupière, épaisseur partielle, sans contrôle histographique (chirurgie micrographique) | 08.49.10↔ | Autre réparation d'entropion et d'ectropion, opération des rétracteurs de la paupière |
| 08.23.11↔ | Excision de lésion majeure de paupière, épaisseur partielle, contrôlée par histographie (chirurgie micrographique) | 08.49.11↔ | Autre réparation d'entropion et d'ectropion, repositionnement d'une lamelle de paupière |
| 08.23.99↔ | Excision de lésion majeure de paupière, épaisseur partielle, autre | 08.49.99↔ | Autre réparation d'entropion et d'ectropion, autre |
| 08.24.00↔ | Excision de lésion majeure de paupière, épaisseur transfixiante, SAP | 08.51↔ | Canthotomie |
| 08.24.10↔ | Excision de lésion majeure de paupière, épaisseur transfixiante, sans contrôle histographique (chirurgie micrographique) | 08.52↔ | Blépharorrhaphie |
| 08.24.11↔ | Excision de lésion majeure de paupière, épaisseur transfixiante, contrôlée par histographie (chirurgie micrographique) | 08.59.00↔ | Autre ajustement de position de paupière, SAP |
| 08.24.99↔ | Excision de lésion majeure de paupière, épaisseur transfixiante, autre | 08.59.10↔ | Canthoplastie, SAP |
| 08.31↔ | Correction de blépharoptose selon la technique de muscle frontal avec suture | 08.59.11↔ | Canthopexie |
| 08.32↔ | Correction de blépharoptose par opération de muscle frontal et soutien aponévrotique | 08.59.12↔ | Correction chirurgicale de l'épicanthus |
| | | 08.59.99↔ | Autre ajustement de position de paupière, autre |
| | | 08.61.00↔ | Reconstruction de paupière avec lambeau ou greffe cutanée, SAP |
| | | 08.61.10↔ | Reconstruction de paupière avec lambeau cutané |

| | | | |
|-----------|--|-----------|---|
| 08.61.11↔ | Reconstruction de paupière avec greffe cutanée | 10.31.00↔ | Excision de lésion ou tissu de la conjonctive, SAP |
| 08.61.99↔ | Autre reconstruction de paupière avec lambeau ou greffe cutanée, autre | 10.31.10↔ | Excision de lésion ou tissu de la conjonctive avec plastie |
| 08.62↔ | Reconstruction de paupière avec greffe de muqueuse | 10.31.99↔ | Excision de lésion ou tissu de la conjonctive, autre |
| 08.63↔ | Reconstruction de sourcil avec greffe de follicule pileux | 10.32↔ | Destruction de lésion de la conjonctive |
| 08.64↔ | Reconstruction de paupière avec lambeau tarsoconjonctival | 10.33↔ | Autre technique destructive de la conjonctive |
| 08.69.00↔ | Autre reconstruction de paupière avec lambeau ou greffe, SAP | 10.41.00↔ | Réparation de symblépharon avec greffe libre, SAP |
| 08.69.10↔ | Reconstruction de paupière avec du cartilage | 10.41.10↔ | Réparation de symblépharon avec greffe libre autogène |
| 08.69.11↔ | Reconstruction de paupière avec du matériau alloplastique | 10.41.11↔ | Réparation de symblépharon avec greffe libre non autogène |
| 08.69.12↔ | Reconstruction de paupière avec plastie par lambeau de glissement et de rotation | 10.41.99↔ | Réparation de symblépharon avec greffe libre, autre |
| 08.69.13↔ | Reconstruction de paupière par allongement de la paupière supérieure | 10.42.00↔ | Reconstruction de cul-de-sac conjonctival avec greffe libre, SAP |
| 08.69.19↔ | Reconstruction de paupière avec autre lambeau ou greffe | 10.42.10↔ | Reconstruction de cul-de-sac conjonctival avec greffe libre autogène |
| 08.69.99↔ | Autre reconstruction de paupière avec lambeau ou greffe, autre | 10.42.11↔ | Reconstruction de cul-de-sac conjonctival avec greffe libre non autogène |
| 08.70↔ | Reconstruction de paupière, SAP | 10.42.99↔ | Reconstruction de cul-de-sac conjonctival avec greffe libre, autre |
| 08.71↔ | Reconstruction de paupière impliquant le rebord palpébral, épaisseur partielle | 10.43↔ | Autre reconstruction de cul-de-sac conjonctival |
| 08.72↔ | Autre reconstruction de paupière, épaisseur partielle | 10.44.00↔ | Autre greffe libre de la conjonctive, SAP |
| 08.73.00↔ | Reconstruction de paupière impliquant le rebord palpébral, épaisseur complète, SAP | 10.44.10↔ | Autre greffe libre autogène de la conjonctive |
| 08.73.10↔ | Plastie de glissement du rebord palpébral | 10.44.11↔ | Autre greffe libre non autogène de la conjonctive |
| 08.73.99↔ | Reconstruction de paupière impliquant le rebord palpébral, épaisseur complète, autre | 10.44.99↔ | Autre greffe libre de la conjonctive, autre |
| 08.74.00↔ | Autre reconstruction de paupière, épaisseur complète, SAP | 10.49.00↔ | Autre conjonctivoplastie, SAP |
| 08.74.10↔ | Allongement de la paupière supérieure | 10.49.10↔ | Autre conjonctivoplastie, plastie de la capsule de Tenon |
| 08.74.99↔ | Autre reconstruction de paupière, épaisseur complète, autre | 10.49.99↔ | Autre conjonctivoplastie, autre |
| 08.82↔ | Réparation de lacération de paupière impliquant le rebord, épaisseur partielle | 10.5x.00↔ | Lyse d'adhérence de la conjonctive et de la paupière, SAP |
| 08.83↔ | Autre réparation de lacération de paupière, épaisseur partielle | 10.5x.10↔ | Lyse d'adhérence de la conjonctive et de la paupière avec plastie conjonctivale |
| 08.84↔ | Réparation de lacération de paupière impliquant le rebord, épaisseur complète | 10.5x.99↔ | Lyse d'adhérence de la conjonctive et de la paupière, autre |
| 08.85↔ | Autre réparation de lacération de paupière, épaisseur complète | 10.6x.00↔ | Réparation de lacération de la conjonctive, SAP |
| 08.86↔ | Rhytidectomie de paupière inférieure | 10.6x.10↔ | Réparation de lacération de la conjonctive, par suture |
| 08.87↔ | Rhytidectomie de paupière supérieure | 10.6x.99↔ | Réparation de lacération de la conjonctive, autre |
| 08.89.00↔ | Autre réparation de paupière, SAP | 11.0↔ | Enlèvement magnétique de corps étranger de la cornée |
| 08.89.10↔ | Réparation de paupière, angle palpébral interne ou externe | 11.1↔ | Incision de la cornée |
| 08.89.11↔ | Réparation de paupière par suspension du sourcil | 11.21↔ | Abrasion de la cornée pour culture ou frottis |
| 08.89.12↔ | Réparation de paupière par résection d'un prolapsus de graisse orbitaire | 11.22.00↔ | Biopsie de la cornée, SAP |
| 08.89.13↔ | Réparation de paupière par surfaçage au laser | 11.22.20↔ | Biopsie ouverte de la cornée |
| 08.89.14↔ | Réparation de paupière par autre technique d'allongement de la paupière supérieure | 11.22.99↔ | Biopsie de la cornée, autre |
| 08.89.15↔ | Réparation de paupière par allongement de la paupière inférieure | 11.31↔ | Transposition de ptérygion |
| 08.89.99↔ | Autre réparation de paupière, autre | 11.32↔ | Excision de ptérygion, avec greffe de cornée |
| 09.0↔ | Incision de glande lacrymale | 11.39.00↔ | Autre excision de ptérygion, SAP |
| 09.11↔ | Biopsie de glande lacrymale | 11.39.10↔ | Excision de ptérygion avec kératectomie (photothérapeutique) |
| 09.12↔ | Biopsie du sac lacrymal | 11.39.11↔ | Excision de ptérygion avec autre plastie conjonctivale |
| 09.20↔ | Excision de glande lacrymale, SAP | 11.39.99↔ | Autre excision de ptérygion, autre |
| 09.21↔ | Excision de lésion de glande lacrymale | 11.41↔ | Enlèvement mécanique d'épithélium de cornée |
| 09.22↔ | Autre dacryoadénectomie partielle | 11.42↔ | Thermocautérisation de lésion de cornée |
| 09.23↔ | Dacryoadénectomie totale | 11.43↔ | Cryothérapie de lésion de cornée |
| 09.3↔ | Autres opérations de glande lacrymale | 11.49.00↔ | Autre ablation ou destruction de lésion de cornée, SAP |
| 09.44↔ | Intubation de canal lacrymo-nasal | 11.49.10↔ | Destruction de lésion de cornée par coagulation laser |
| 09.51↔ | Incision de point lacrymal | 11.49.19↔ | Autre destruction de lésion de cornée |
| 09.52↔ | Incision de canalicule lacrymal | 11.49.20↔ | Kératectomie de lésion de cornée par photothérapie |
| 09.53↔ | Incision de sac lacrymal | 11.49.29↔ | Autre kératectomie de lésion de cornée |
| 09.59↔ | Autre incision des voies lacrymales | 11.49.99↔ | Autre ablation ou destruction de lésion de cornée, autre |
| 09.6↔ | Excision de voie lacrymale et de sac lacrymal | 11.51↔ | Suture de lacération de la cornée |
| 09.71↔ | Correction de point lacrymal éversé | 11.52↔ | Réparation de déhiscence de plaie opératoire de la cornée |
| 09.72↔ | Autre réparation de point lacrymal | 11.53↔ | Réparation de plaie ou de lacération de la cornée avec greffe de tissu conjonctival |
| 09.73↔ | Réparation de canalicule lacrymal | 11.59.00↔ | Autre réparation de la cornée, SAP |
| 09.81↔ | Dacryocysto-rhinostomie | 11.59.10↔ | Réparation de la cornée par recouvrement, SAP |
| 09.82↔ | Conjonctivocysto-rhinostomie | 11.59.11↔ | Réparation de la cornée par recouvrement par une membrane amniotique |
| 09.83↔ | Conjonctivo-rhinostomie avec insertion de tube ou de stent | 11.59.12↔ | Réparation de la cornée par autre technique de recouvrement |
| 09.91↔ | Oblitération de point lacrymal | 11.59.99↔ | Autre réparation de la cornée, autre |
| 09.99↔ | Autre opération du système lacrymal | 11.60↔ | Grefe de cornée, SAP |
| 10.0↔ | Enlèvement par incision de corps étranger de la conjonctive | 11.61↔ | Kératoplastie lamellaire avec autogrefe |
| 10.1↔ | Autre incision de la conjonctive | 11.62↔ | Autre kératoplastie lamellaire |
| 10.21.20↔ | Biopsie ouverte de la conjonctive | 11.63↔ | Kératoplastie pénétrante, avec autogrefe |
| | | 11.64↔ | Autre kératoplastie pénétrante |
| | | 11.69.00↔ | Autre greffe de cornée, SAP |
| | | 11.69.10↔ | Plastie d'échange de cornée |
| | | 11.69.20↔ | Grefe perforante de cornée |

| | | | |
|-----------|---|-----------|--|
| 11.69.99↔ | Autre greffe de cornée, autre | 12.79.10↔ | Viscocallostomie lors de glaucome |
| 11.71↔ | Kératomileusis | 12.79.11↔ | Sclérectomie profonde lors de glaucome |
| 11.72↔ | Kératophakie | 12.79.20↔ | Mise en place d'un implant de drainage antiglaucomeux |
| 11.73↔ | Kératoprothèse | 12.79.99↔ | Autres opérations de glaucome, autre |
| 11.74↔ | Thermokératoplastie | 12.81↔ | Suture de plaie de la sclérotique |
| 11.75↔ | Kératotomie radiale | 12.82↔ | Réparation de fistule sclérale |
| 11.76↔ | Épikératophakie | 12.83↔ | Révision de plaie opératoire du segment antérieur de l'œil, NCA |
| 11.79.00↔ | Autre chirurgie de reconstruction de la cornée et correction de la réfraction, SAP | 12.84↔ | Excision ou destruction de lésion de la sclérotique |
| 11.79.10↔ | Kératectomie photoréfractive | 12.85↔ | Réparation de staphylome scléral avec greffe |
| 11.79.20↔ | Implantation d'un anneau cornéen intrastromal | 12.86↔ | Autre réparation de staphylome scléral |
| 11.79.99↔ | Autre chirurgie de reconstruction de la cornée et correction de la réfraction, autre | 12.87↔ | Renforcement scléral avec greffe |
| 11.91↔ | Tatouage de la cornée | 12.88↔ | Autre renforcement scléral |
| 11.92↔ | Enlèvement d'un implant artificiel de la cornée | 12.89↔ | Autre opération de la sclérotique |
| 12.00↔ | Extraction de corps étranger intraoculaire du segment antérieur de l'œil, SAP | 12.91.00↔ | Évacuation thérapeutique de la chambre antérieure de l'œil, SAP |
| 12.01↔ | Extraction de corps étranger intraoculaire du segment antérieur de l'œil, avec aimant | 12.91.10↔ | Lavage de la chambre antérieure de l'œil, SAP |
| 12.02↔ | Extraction de corps étranger intraoculaire du segment antérieur de l'œil, sans aimant | 12.91.11↔ | Lavage de la chambre antérieure de l'œil avec élimination de l'huile de silicone |
| 12.11↔ | Iridotomie, avec transfixion | 12.91.19↔ | Autre lavage de la chambre antérieure de l'œil |
| 12.12↔ | Autre iridotomie | 12.91.20↔ | Paracentèse de la chambre antérieure de l'œil |
| 12.14↔ | Autre iridectomie | 12.91.99↔ | Évacuation thérapeutique de la chambre antérieure de l'œil, autre |
| 12.21↔ | Aspiration (ponction) diagnostique de la chambre antérieure de l'œil | 12.93↔ | Excision ou destruction d'un envahissement épithélial de la chambre antérieure de l'œil |
| 12.22↔ | Biopsie de l'iris | 12.97↔ | Autres opérations de l'iris |
| 12.29.10↔ | Biopsie du corps ciliaire | 12.98.00↔ | Autres opérations du corps ciliaire, SAP |
| 12.29.20↔ | Biopsie de la sclère | 12.98.10↔ | Fixation du corps ciliaire |
| 12.29.30↔ | Biopsie du cristallin | 12.98.99↔ | Autres opérations du corps ciliaire, autre |
| 12.31↔ | Lyse de goniosynéchie | 12.99.00↔ | Autres opérations de la chambre antérieure de l'œil, SAP |
| 12.32↔ | Lyse d'autre synéchie antérieure | 12.99.99↔ | Autres opérations de la chambre antérieure de l'œil, autre |
| 12.33↔ | Lyse de synéchie postérieure | 13.00↔ | Extraction de corps étranger du cristallin, SAP |
| 12.35↔ | Coréoplastie | 13.01↔ | Extraction de corps étranger du cristallin, avec aimant |
| 12.39.00↔ | Autre iridoplastie, SAP | 13.02↔ | Extraction de corps étranger du cristallin, sans aimant |
| 12.39.10↔ | Iridoplastie au laser pour aide de la circulation intraoculaire | 13.11↔ | Extraction intracapsulaire de cristallin, par voie temporale inférieure |
| 12.39.99↔ | Autre iridoplastie, autre | 13.19↔ | Autre extraction intracapsulaire de cristallin |
| 12.40↔ | Excision de lésion du segment antérieur de l'œil, SAP | 13.2↔ | Extraction extracapsulaire de cristallin, technique d'extraction linéaire |
| 12.43↔ | Destruction de lésion du corps ciliaire, non excisionnelle | 13.3↔ | Extraction extracapsulaire de cristallin, aspiration simple (et irrigation) |
| 12.44↔ | Excision de lésion du corps ciliaire | 13.41↔ | Phacoémulsification et aspiration de cataracte |
| 12.51↔ | Gonioponction, sans goniotomie | 13.42↔ | Phacofragmentation mécanique et aspiration de cataracte, voie postérieure |
| 12.52↔ | Goniotomie sans gonioponction | 13.43↔ | Phacofragmentation mécanique et autre aspiration de cataracte |
| 12.53↔ | Goniotomie avec gonioponction | 13.59↔ | Autre extraction extracapsulaire de cristallin |
| 12.54↔ | Trabéculotomie ab externo | 13.64↔ | Discision de membrane secondaire [après cataracte] |
| 12.55↔ | Cyclodialyse | 13.65↔ | Excision de membrane secondaire [après cataracte] |
| 12.59.00↔ | Autre aide à la circulation intra-oculaire, SAP | 13.66↔ | Fragmentation mécanique de membrane secondaire [après cataracte] |
| 12.59.10↔ | Aide de la circulation intra-oculaire par trabéculoplastie ou gonioplastie | 13.8↔ | Ablation de cristallin artificiel |
| 12.59.11↔ | Aide de la circulation intra-oculaire par aspiration et curetage du réseau trabéculaire | 13.90↔ | Opération du cristallin, NCA |
| 12.59.99↔ | Autre aide à la circulation intra-oculaire, autre | 13.91↔ | Implantation de prothèse intraoculaire télescopique |
| 12.61.00↔ | Trépanation de sclérotique, avec iridectomie, SAP | 13.92↔ | Capsulotomie du cristallin |
| 12.61.10↔ | Trépanation de sclérotique, couverte, avec iridectomie | 13.93↔ | Fermeture de défaut du cristallin avec une colle tissulaire |
| 12.61.11↔ | Trépanation de sclérotique, non couverte, avec iridectomie | 13.99↔ | Autres opérations du cristallin, autre |
| 12.61.99↔ | Trépanation de sclérotique, avec iridectomie, autre | 14.00↔ | Ablation de corps étranger du segment postérieur de l'œil, SAP |
| 12.62↔ | Thermocautérisation de sclérotique, avec iridectomie | 14.01↔ | Ablation de corps étranger du segment postérieur de l'œil, avec aimant |
| 12.63↔ | Iridencleisis et iridotaxis | 14.02↔ | Ablation de corps étranger du segment postérieur de l'œil, sans aimant |
| 12.64.00↔ | Trabéculectomie ab externo, SAP | 14.11↔ | Aspiration diagnostique du vitré |
| 12.64.10↔ | Trabéculectomie ab externo, couverte | 14.21↔ | Destruction de lésion chorio-rétinienne par diathermie |
| 12.64.11↔ | Trabéculectomie ab externo, non couverte | 14.22↔ | Destruction de lésion chorio-rétinienne par cryothérapie |
| 12.64.99↔ | Trabéculectomie ab externo, autre | 14.23↔ | Destruction de lésion chorio-rétinienne par photocoagulation au xénon |
| 12.65↔ | Autre fistulisation sclérale avec iridectomie | 14.24↔ | Destruction de lésion chorio-rétinienne par photocoagulation au laser |
| 12.66↔ | Révision post-opératoire de technique de fistulisation sclérale | 14.25↔ | Autres destruction de lésion chorio-rétinienne par photocoagulation de type non-spécifié |
| 12.69.00↔ | Autre technique de fistulisation sclérale, SAP | 14.26↔ | Destruction de lésion chorio-rétinienne par radiothérapie |
| 12.69.10↔ | Opération filtrante de réduction de la pression intra-oculaire | 14.27↔ | Destruction de lésion chorio-rétinienne par implant radioactif |
| 12.69.99↔ | Autre technique de fistulisation sclérale, autre | | |
| 12.71↔ | Cyclodiathermie | | |
| 12.72↔ | Cyclocryothérapie | | |
| 12.73↔ | Cyclophotocoagulation | | |
| 12.74↔ | Réduction du corps ciliaire, SAP | | |
| 12.79.00↔ | Autres opérations de glaucome, SAP | | |

| | | | |
|-----------|---|-----------|--|
| 14.29↔ | Autre destruction de lésion chorio-rétinienne | 15.12.11↔ | Avancement d'un seul muscle extraoculaire oblique |
| 14.31↔ | Réparation de déchirure de rétine par diathermie | 15.12.99↔ | Avancement de muscle extraoculaire, autre |
| 14.32↔ | Réparation de déchirure de rétine par cryothérapie | 15.13.00↔ | Résection d'un seul muscle extraoculaire, SAP |
| 14.33↔ | Réparation de déchirure de rétine par photocoagulation au xénon | 15.13.10↔ | Résection d'un seul muscle extraoculaire droit |
| 14.34↔ | Réparation de déchirure de la rétine par photocoagulation au laser | 15.13.11↔ | Résection d'un seul muscle extraoculaire oblique |
| 14.35↔ | Réparation de déchirure de rétine par photocoagulation de type non-spécifié | 15.13.99↔ | Résection d'un seul muscle extraoculaire, autre |
| 14.39.00↔ | Autre réparation de déchirure de la rétine, SAP | 15.19.00↔ | Autre opération d'un seul muscle extraoculaire avec libération temporaire du globe, SAP |
| 14.39.10↔ | Réparation de déchirure de rétine à l'aide de liquides lourds | 15.19.10↔ | Opération de renforcement de muscle oculaire, SAP |
| 14.39.99↔ | Autre réparation de déchirure de la rétine, autre | 15.19.11↔ | Opération de renforcement de muscle oculaire droit |
| 14.41↔ | Indentation sclérale et implantation | 15.19.12↔ | Opération de renforcement de muscle oculaire oblique |
| 14.49↔ | Autre réparation de décollement de la rétine par indentation sclérale | 15.19.19↔ | Autre opération de renforcement de muscle oculaire |
| 14.51↔ | Réparation de décollement de rétine par diathermie | 15.19.20↔ | Opération d'affaiblissement de muscle oculaire, SAP |
| 14.52↔ | Réparation de décollement de rétine par cryothérapie | 15.19.21↔ | Opération d'affaiblissement de muscle oculaire droit |
| 14.53↔ | Réparation de décollement de rétine par photocoagulation au xénon | 15.19.22↔ | Opération d'affaiblissement de muscle oculaire oblique |
| 14.54↔ | Réparation de décollement de rétine par photocoagulation au laser | 15.19.29↔ | Autre opération d'affaiblissement de muscle oculaire |
| 14.55↔ | Réparation de décollement de rétine par photocoagulation de type non-spécifié | 15.19.30↔ | Myopexie de muscle oculaire droit |
| 14.59.00↔ | Autre réparation de décollement de la rétine, SAP | 15.19.40↔ | Chirurgie oculomotrice |
| 14.59.10↔ | Réparation de décollement de rétine à l'aide de liquides lourds | 15.19.99↔ | Autre opération d'un seul muscle extraoculaire avec libération temporaire du globe, autre |
| 14.59.11↔ | Réparation de décollement de rétine par endotamponnade (gaz) | 15.21.00↔ | Technique d'allongement d'un seul muscle extraoculaire, SAP |
| 14.59.99↔ | Autre réparation de décollement de la rétine, autre | 15.21.10↔ | Technique d'allongement d'un seul muscle extraoculaire droit |
| 14.6x.00↔ | Ablation d'implant scléral chirurgical du segment postérieur de l'oeil, SAP | 15.21.11↔ | Technique d'allongement d'un seul muscle extraoculaire oblique |
| 14.6x.10↔ | Révision et remplacement de matériel d'indentation sclérale | 15.21.99↔ | Technique d'allongement d'un seul muscle extraoculaire, autre |
| 14.6x.20↔ | Ablation de matériel d'indentation sclérale | 15.22.00↔ | Technique de raccourcissement d'un seul muscle extraoculaire, SAP |
| 14.6x.99↔ | Ablation d'implant scléral chirurgical du segment postérieur de l'oeil, autre | 15.22.10↔ | Technique de raccourcissement d'un seul muscle extraoculaire droit |
| 14.71.00↔ | Ablation du corps vitré (par voie antérieure), SAP | 15.22.11↔ | Technique de raccourcissement d'un seul muscle extraoculaire oblique |
| 14.71.10↔ | Vitrectomie antérieure par la pars plana | 15.22.99↔ | Technique de raccourcissement d'un seul muscle extraoculaire, autre |
| 14.71.19↔ | Autre vitrectomie par la pars plana | 15.29.00↔ | Autre opération d'un seul muscle extraoculaire droit |
| 14.71.99↔ | Ablation du corps vitré (par voie antérieure), autre | 15.29.01↔ | Autre opération d'un seul muscle extraoculaire oblique |
| 14.72↔ | Autre ablation du corps vitré | 15.29.02↔ | Autre opération d'un seul muscle extraoculaire, SAP |
| 14.73.00↔ | Vitrectomie mécanique par voie antérieure, SAP | 15.29.09↔ | Autre opération d'un seul muscle extraoculaire, autre |
| 14.73.10↔ | Vitrectomie mécanique (par voie antérieure), vitrectomie par la pars plana | 15.29.10↔ | Lyse d'adhérences d'un seul muscle extraoculaire, SAP |
| 14.73.19↔ | Vitrectomie mécanique par autre voie antérieure | 15.29.11↔ | Lyse d'adhérences d'un seul muscle extraoculaire droit |
| 14.73.99↔ | Vitrectomie mécanique (par voie antérieure), autre | 15.29.12↔ | Lyse d'adhérences d'un seul muscle extraoculaire oblique |
| 14.74↔ | Autre vitrectomie mécanique | 15.29.19↔ | Autre lyse d'adhérences d'un seul muscle extraoculaire |
| 14.79↔ | Autres opérations du corps vitré | 15.29.30↔ | Détachement d'un seul muscle extraoculaire, SAP |
| 14.9x.00↔ | Autres opérations de rétine, choroïde et chambre postérieure, SAP | 15.29.31↔ | Détachement d'un seul muscle extraoculaire droit |
| 14.9x.10↔ | Autre opération de la rétine, rotation de la rétine | 15.29.32↔ | Détachement d'un seul muscle extraoculaire oblique |
| 14.9x.11↔ | Implantation de prothèse épitréinienne | 15.29.39↔ | Détachement d'un seul muscle extraoculaire, autre |
| 14.9x.12↔ | Changement de prothèse épitréinienne | 15.29.40↔ | Refixation d'un seul muscle extraoculaire, SAP |
| 14.9x.13↔ | Ablation de prothèse épitréinienne | 15.29.41↔ | Refixation d'un seul muscle extraoculaire droit |
| 14.9x.14↔ | Implantation de prothèse sous-rétinienne | 15.29.42↔ | Refixation d'un seul muscle extraoculaire oblique |
| 14.9x.15↔ | Changement de prothèse sous-rétinienne | 15.29.49↔ | Autre refixation d'un seul muscle extraoculaire |
| 14.9x.16↔ | Ablation de prothèse sous-rétinienne | 15.3x.00↔ | Opération sur des muscles extraoculaires, deux ou plus, avec libération temporaire du globe, SAP |
| 14.9x.20↔ | Fixation de plaque de marquage pour la radiothérapie sur la rétine, la choroïde et la chambre postérieure de l'oeil | 15.3x.10↔ | Opération de deux muscles oculaires droits avec libération temporaire du globe |
| 14.9x.21↔ | Ablation de plaque de marquage pour la radiothérapie de la rétine, la choroïde et la chambre postérieure de l'oeil | 15.3x.11↔ | Opération d'au moins trois muscles oculaires obliques avec libération temporaire du globe |
| 14.9x.22↔ | Repositionnement d'applicateur radioactif sur la rétine, la choroïde et la chambre postérieure de l'oeil | 15.3x.12↔ | Opération d'au moins deux muscles oculaires droits et d'au moins deux muscles oculaires obliques avec libération temporaire du globe |
| 14.9x.23↔ | Ablation d'applicateur radioactif de la rétine, la choroïde et la chambre postérieure de l'oeil | 15.3x.20↔ | Myopexie de deux muscles oculaires droits avec libération temporaire du globe |
| 14.9x.99↔ | Autres opérations de rétine, choroïde et chambre postérieure, autre | 15.3x.21↔ | Myopexie d'au moins deux muscles oculaires droits et opération d'au moins un autre muscle oculaire avec libération temporaire du globe |
| 15.01↔ | Biopsie de muscle ou de tendon extraoculaire | 15.3x.99↔ | Opérations sur des muscles extraoculaires, deux ou plus, avec libération temporaire du globe, autre |
| 15.11.00↔ | Recul d'un seul muscle extraoculaire, SAP | 15.4x.00↔ | Opération sur des muscles extraoculaires - deux ou plus - sans libération temporaire du globe, SAP |
| 15.11.10↔ | Recul d'un seul muscle extraoculaire droit | 15.4x.10↔ | Opération de deux muscles oculaires droits sans libération temporaire du globe |
| 15.11.11↔ | Recul d'un seul muscle extraoculaire oblique | 15.4x.11↔ | Opération d'au moins trois muscles oculaires obliques sans libération temporaire du globe |
| 15.11.99↔ | Recul d'un seul muscle extraoculaire, autre | | |
| 15.12.00↔ | Avancement d'un seul muscle extraoculaire, SAP | | |
| 15.12.10↔ | Avancement d'un seul muscle extraoculaire droit | | |

| | | | |
|-----------|--|-----------|--|
| 15.4x.12↔ | Autre opération d'au moins deux muscles oculaires droits et d'au moins deux muscles oculaires obliques sans libération temporaire du globe | 16.59.00↔ | Autre exentération d'orbite, SAP |
| 15.4x.20↔ | Myopexie de deux muscles oculaires droits sans libération temporaire du globe | 16.59.10↔ | Autre exentération d'orbite avec conservation de la peau palpébrale |
| 15.4x.21↔ | Myopexie d'au moins deux muscles oculaires droits et opération d'au moins un autre muscle oculaire sans libération temporaire du globe | 16.59.11↔ | Autre exentération d'orbite sans conservation de la peau palpébrale |
| 15.4x.99↔ | Opération sur des muscles extraoculaires - deux ou plus - sans libération temporaire du globe, autre | 16.59.99↔ | Autre exentération d'orbite, autre |
| 15.5x.00↔ | Transposition d'un seul muscle extraoculaire, SAP | 16.61.00↔ | Insertion secondaire d'implant oculaire, SAP |
| 15.5x.10↔ | Transposition d'un seul muscle extraoculaire droit | 16.61.10↔ | Insertion secondaire d'implant oculaire, greffe dermo-adipeuse |
| 15.5x.11↔ | Transposition d'un seul muscle extraoculaire oblique | 16.61.99↔ | Insertion secondaire d'implant oculaire, autre |
| 15.5x.99↔ | Transposition d'un seul muscle extraoculaire, autre | 16.62.00↔ | Révision et réinsertion d'implant oculaire, SAP |
| 15.6↔ | Révision de chirurgie de muscle extraoculaire | 16.62.10↔ | Révision d'implant oculaire |
| 15.7↔ | Réparation de traumatisme de muscle extraoculaire | 16.62.20↔ | Remplacement d'implant oculaire et greffe dermo-adipeuse |
| 15.9↔ | Autres opérations de muscles et de tendons extraoculaires | 16.62.29↔ | Autre remplacement d'implant oculaire |
| 16.01↔ | Orbitotomie avec volet osseux | 16.62.99↔ | Révision et réinsertion d'implant oculaire, autre |
| 16.02↔ | Orbitotomie avec l'insertion d'implant orbitaire | 16.63↔ | Révision de cavité d'énucléation avec greffe |
| 16.09↔ | Autre orbitotomie | 16.64↔ | Autre révision de cavité d'énucléation |
| 16.1↔ | Extraction de corps étranger pénétrant de l'oeil, SAP | 16.65.00↔ | Greffe secondaire à une cavité orbitaire après exentération, SAP |
| 16.23.00↔ | Biopsie de l'orbite et du globe oculaire, SAP | 16.65.10↔ | Greffe secondaire à une cavité orbitaire après exentération, greffe dermo-adipeuse |
| 16.23.11↔ | Biopsie de l'orbite, chirurgicale ouverte | 16.65.99↔ | Greffe secondaire à une cavité orbitaire après exentération, autre |
| 16.23.12↔ | Biopsie de l'orbite, voie transnasale | 16.66↔ | Autre révision après exentération de cavité orbitaire |
| 16.23.21↔ | Biopsie du globe oculaire | 16.69↔ | Autres interventions secondaires après énucléation de globe oculaire |
| 16.23.99↔ | Biopsie de l'orbite et du globe oculaire, autre | 16.71↔ | Ablation d'implant oculaire |
| 16.31↔ | Ablation du contenu oculaire avec implant simultané dans l'enveloppe sclérale | 16.72↔ | Ablation d'implant orbitaire |
| 16.39↔ | Autre éviscération de globe oculaire | 16.81↔ | Réparation de lésion de l'orbite |
| 16.41↔ | Énucléation de globe oculaire avec implant simultané dans la capsule de Tenon et fixation des muscles | 16.82↔ | Réparation de rupture de globe oculaire |
| 16.42↔ | Énucléation de globe oculaire avec autre implant simultané | 16.89↔ | Autre réparation de traumatisme de l'orbite ou du globe oculaire |
| 16.49↔ | Autre énucléation de globe oculaire | 16.92↔ | Excision de lésion de l'orbite |
| 16.51.00↔ | Exentération d'orbite avec ablation de structure adjacente, SAP | 16.98.00↔ | Autres opérations de l'orbite, SAP |
| 16.51.10↔ | Exentération d'orbite avec ablation de structure adjacente, avec conservation de la peau palpébrale | 16.98.10↔ | Reconstruction de l'orbite, SAP |
| 16.51.11↔ | Exentération d'orbite avec ablation de structure adjacente, sans conservation de la peau palpébrale | 16.98.11↔ | Réparation de paroi orbitaire par lambeau microvasculaire |
| 16.51.99↔ | Exentération d'orbite avec ablation de structure adjacente, autre | 16.98.19↔ | Autre réparation de paroi orbitaire |
| 16.52.00↔ | Exentération d'orbite avec enlèvement thérapeutique d'os de l'orbite, SAP | 16.98.20↔ | Décompression osseuse de l'orbite |
| 16.52.10↔ | Exentération d'orbite avec enlèvement thérapeutique d'os de l'orbite, avec conservation de la peau palpébrale | 16.98.21↔ | Résection de tissu adipeux de l'orbite |
| 16.52.11↔ | Exentération d'orbite avec enlèvement thérapeutique d'os de l'orbite, sans conservation de la peau palpébrale | 16.98.22↔ | Insertion d'implant médicamenteux intraoculaire |
| 16.52.99↔ | Exentération d'orbite avec enlèvement thérapeutique d'os de l'orbite, autre | 16.98.23↔ | Insertion d'implant médicamenteux extrabulbaire |
| | | 16.98.24↔ | Augmentation temporaire de la pression intraoculaire, opératoire |
| | | 16.98.25↔ | Ablation d'implant après opération du glaucome |
| | | 16.98.99↔ | Autres opérations de l'orbite, autre |
| | | 16.99↔ | Autres opérations du globe oculaire |
| | | 38.21↔ | Biopsie de vaisseau sanguin |
| | | 95.04‡↔ | Examen oculaire sous anesthésie |

procédure C01-3

11.59.11↔ Réparation de la cornée par recouvrement par une membrane amniotique

ADRG C02**Enucléations et interventions sur l'orbite**

Procédure dans le tableau C02-1

DRG C02Z**Enucléations et interventions sur l'orbite****procédure C02-1**

| | | | |
|-----------|--|-----------|---|
| 02.03↔ | Confection de volet osseux crânien | 16.23.11↔ | Biopsie de l'orbite, chirurgicale ouverte |
| 14.26↔ | Destruction de lésion chorio-rétinienne par radiothérapie | 16.23.12↔ | Biopsie de l'orbite, voie transnasale |
| 14.27↔ | Destruction de lésion chorio-rétinienne par implant radioactif | 16.23.21↔ | Biopsie du globe oculaire |
| 16.01↔ | Orbitotomie avec volet osseux | 16.23.99↔ | Biopsie de l'orbite et du globe oculaire, autre |
| 16.02↔ | Orbitotomie avec l'insertion d'implant orbitaire | 16.31↔ | Ablation du contenu oculaire avec implant simultané dans l'enveloppe sclérale |
| 16.09↔ | Autre orbitotomie | 16.39↔ | Autre éviscération de globe oculaire |
| 16.23.00↔ | Biopsie de l'orbite et du globe oculaire, SAP | | |

| | | | |
|-----------|---|-----------|--|
| 16.41↔ | Énucléation de globe oculaire avec implant simultané dans la capsule de Tenon et fixation des muscles | 16.62.99↔ | Révision et réinsertion d'implant oculaire, autre |
| 16.42↔ | Énucléation de globe oculaire avec autre implant simultané | 16.63↔ | Révision de cavité d'énucléation avec greffe |
| 16.49↔ | Autre énucléation de globe oculaire | 16.64↔ | Autre révision de cavité d'énucléation |
| 16.51.00↔ | Exentération d'orbite avec ablation de structure adjacente, SAP | 16.65.00↔ | Greffe secondaire à une cavité orbitaire après exentération, SAP |
| 16.51.10↔ | Exentération d'orbite avec ablation de structure adjacente, avec conservation de la peau palpébrale | 16.65.10↔ | Greffe secondaire à une cavité orbitaire après exentération, greffe dermo-adipeuse |
| 16.51.11↔ | Exentération d'orbite avec ablation de structure adjacente, sans conservation de la peau palpébrale | 16.65.99↔ | Greffe secondaire à une cavité orbitaire après exentération, autre |
| 16.51.99↔ | Exentération d'orbite avec ablation de structure adjacente, autre | 16.66↔ | Autre révision après exentération de cavité orbitaire |
| 16.52.00↔ | Exentération d'orbite avec enlèvement thérapeutique d'os de l'orbite, SAP | 16.69↔ | Autres interventions secondaires après énucléation de globe oculaire |
| 16.52.10↔ | Exentération d'orbite avec enlèvement thérapeutique d'os de l'orbite, avec conservation de la peau palpébrale | 16.71↔ | Ablation d'implant oculaire |
| 16.52.11↔ | Exentération d'orbite avec enlèvement thérapeutique d'os de l'orbite, sans conservation de la peau palpébrale | 16.72↔ | Ablation d'implant orbitaire |
| 16.52.99↔ | Exentération d'orbite avec enlèvement thérapeutique d'os de l'orbite, autre | 16.81↔ | Réparation de lésion de l'orbite |
| 16.59.00↔ | Autre exentération d'orbite, SAP | 16.82↔ | Réparation de rupture de globe oculaire |
| 16.59.10↔ | Autre exentération d'orbite avec conservation de la peau palpébrale | 16.89↔ | Autre réparation de traumatisme de l'orbite ou du globe oculaire |
| 16.59.11↔ | Autre exentération d'orbite sans conservation de la peau palpébrale | 16.92↔ | Excision de lésion de l'orbite |
| 16.59.99↔ | Autre exentération d'orbite, autre | 16.98.00↔ | Autres opérations de l'orbite, SAP |
| 16.61.00↔ | Insertion secondaire d'implant oculaire, SAP | 16.98.10↔ | Reconstruction de l'orbite, SAP |
| 16.61.10↔ | Insertion secondaire d'implant oculaire, greffe dermo-adipeuse | 16.98.11↔ | Réparation de paroi orbitaire par lambeau microvasculaire |
| 16.61.99↔ | Insertion secondaire d'implant oculaire, autre | 16.98.19↔ | Autre réparation de paroi orbitaire |
| 16.62.00↔ | Révision et réinsertion d'implant oculaire, SAP | 16.98.20↔ | Décompression osseuse de l'orbite |
| 16.62.10↔ | Révision d'implant oculaire | 16.98.21↔ | Résection de tissu adipeux de l'orbite |
| 16.62.20↔ | Remplacement d'implant oculaire et greffe dermo-adipeuse | 16.98.22↔ | Insertion d'implant médicamenteux intraoculaire |
| 16.62.29↔ | Autre remplacement d'implant oculaire | 16.98.23↔ | Insertion d'implant médicamenteux extrabulbaire |
| | | 16.98.24↔ | Augmentation temporaire de la pression intraoculaire, opératoire |
| | | 16.98.25↔ | Ablation d'implant après opération du glaucome |
| | | 16.98.99↔ | Autres opérations de l'orbite, autre |
| | | 16.99↔ | Autres opérations du globe oculaire |

ADRG C03**Interventions sur la rétine avec vitrectomie par la pars plana et autres procédures complexes, avec extraction extracapsulaire du cristallin (EEC)**

Procédure dans le tableau C03-1 et procédure dans le tableau C03-2

DRG C03Z**Interventions sur la rétine avec vitrectomie par la pars plana et autres procédures complexes, avec extraction extracapsulaire du cristallin (EEC)****procédure C03-1**

| | | | |
|-----------|--|-----------|---|
| 14.71.00↔ | Ablation du corps vitré (par voie antérieure), SAP | 14.9x.13↔ | Ablation de prothèse épirétinienne |
| 14.71.10↔ | Vitrectomie antérieure par la pars plana | 14.9x.14↔ | Implantation de prothèse sous-rétinienne |
| 14.71.19↔ | Autre vitrectomie par la pars plana | 14.9x.15↔ | Changement de prothèse sous-rétinienne |
| 14.71.99↔ | Ablation du corps vitré (par voie antérieure), autre | 14.9x.16↔ | Ablation de prothèse sous-rétinienne |
| 14.73.00↔ | Vitrectomie mécanique par voie antérieure, SAP | 14.9x.20↔ | Fixation de plaque de marquage pour la radiothérapie sur la rétine, la choroïde et la chambre postérieure de l'oeil |
| 14.73.10↔ | Vitrectomie mécanique (par voie antérieure), vitrectomie par la pars plana | 14.9x.21↔ | Ablation de plaque de marquage pour la radiothérapie de la rétine, la choroïde et la chambre postérieure de l'oeil |
| 14.73.19↔ | Vitrectomie mécanique par autre voie antérieure | 14.9x.22↔ | Repositionnement d'applicateur radioactif sur la rétine, la choroïde et la chambre postérieure de l'oeil |
| 14.73.99↔ | Vitrectomie mécanique (par voie antérieure), autre | 14.9x.23↔ | Ablation d'applicateur radioactif de la rétine, la choroïde et la chambre postérieure de l'oeil |
| 14.9x.00↔ | Autres opérations de rétine, choroïde et chambre postérieure, SAP | 14.9x.99↔ | Autres opérations de rétine, choroïde et chambre postérieure, autre |
| 14.9x.10↔ | Autre opération de la rétine, rotation de la rétine | | |
| 14.9x.11↔ | Implantation de prothèse épirétinienne | | |
| 14.9x.12↔ | Changement de prothèse épirétinienne | | |

procédure C03-2

| | | | |
|--------|---|--------|---|
| 13.2↔ | Extraction extracapsulaire de cristallin, technique d'extraction linéaire | 13.43↔ | Phacofragmentation mécanique et autre aspiration de cataracte |
| 13.3↔ | Extraction extracapsulaire de cristallin, aspiration simple (et irrigation) | 13.51↔ | Extraction extracapsulaire de cristallin, voie temporale inférieure |
| 13.41↔ | Phacoémulsification et aspiration de cataracte | 13.59↔ | Autre extraction extracapsulaire de cristallin |
| 13.42↔ | Phacofragmentation mécanique et aspiration de cataracte, voie postérieure | | |

ADRG C04 Transplantation de cornée

Au moins un(e) procédure dans le tableau C04-1

DRG C04A Transplantation de cornée, des deux côtés ou avec intervention complexe ou âge < 16 ansBeidseitige Prozedur dans le tableau C04-2 ou procédure dans le tableau C04-3 ou procédure dans le tableau C04-4 ou \checkmark Age < 16 années**DRG C04B Transplantation de cornée sans intervention complexe, âge > 15 ans****procédure C04-1**

| | | | |
|--------|---|-----------|--------------------------------|
| 11.61↔ | Kératoplastie lamellaire avec autogreffe | 11.64↔ | Autre kératoplastie pénétrante |
| 11.62↔ | Autre kératoplastie lamellaire | 11.69.10↔ | Plastie d'échange de cornée |
| 11.63↔ | Kératoplastie pénétrante, avec autogreffe | 11.69.20↔ | Grefe perforante de cornée |

procédure C04-2

| | | | |
|--------|---|-----------|--------------------------------|
| 11.61↔ | Kératoplastie lamellaire avec autogreffe | 11.64↔ | Autre kératoplastie pénétrante |
| 11.62↔ | Autre kératoplastie lamellaire | 11.69.10↔ | Plastie d'échange de cornée |
| 11.63↔ | Kératoplastie pénétrante, avec autogreffe | 11.69.20↔ | Grefe perforante de cornée |

procédure C04-3

| | | | |
|--------|---|--------|---|
| 13.2↔ | Extraction extracapsulaire de cristallin, technique d'extraction linéaire | 13.43↔ | Phacofragmentation mécanique et autre aspiration de cataracte |
| 13.3↔ | Extraction extracapsulaire de cristallin, aspiration simple (et irrigation) | 13.51↔ | Extraction extracapsulaire de cristallin, voie temporale inférieure |
| 13.41↔ | Phacoémulsification et aspiration de cataracte | 13.59↔ | Autre extraction extracapsulaire de cristallin |
| 13.42↔ | Phacofragmentation mécanique et aspiration de cataracte, voie postérieure | | |

procédure C04-4

| | |
|-----------|--|
| 11.59.11↔ | Réparation de la cornée par recouvrement par une membrane amniotique |
|-----------|--|

ADRG C06 Interventions complexes en cas de glaucome

Procédure dans le tableau C06-1

DRG C06Z Interventions complexes en cas de glaucome**procédure C06-1**

| | | | |
|-----------|--|-----------|--|
| 12.51↔ | Gonioponction, sans goniotomie | 12.64.10↔ | Trabéculéctomie ab externo, couverte |
| 12.52↔ | Goniotomie sans gonioponction | 12.64.11↔ | Trabéculéctomie ab externo, non couverte |
| 12.53↔ | Goniotomie avec gonioponction | 12.64.99↔ | Trabéculéctomie ab externo, autre |
| 12.61.00↔ | Trépanation de sclérotique, avec iridectomie, SAP | 12.69.00↔ | Autre technique de fistulisation sclérale, SAP |
| 12.61.10↔ | Trépanation de sclérotique, couverte, avec iridectomie | 12.69.10↔ | Opération filtrante de réduction de la pression intra-oculaire |
| 12.61.11↔ | Trépanation de sclérotique, non couverte, avec iridectomie | 12.69.99↔ | Autre technique de fistulisation sclérale, autre |
| 12.61.99↔ | Trépanation de sclérotique, avec iridectomie, autre | 12.79.10↔ | Viscocanalostomie lors de glaucome |
| 12.63↔ | Iridencleisis et iridotaxis | 12.79.11↔ | Sclérectomie profonde lors de glaucome |
| 12.64.00↔ | Trabéculéctomie ab externo, SAP | | |

ADRG C07 Autres interventions en cas de glaucome sans extraction extracapsulaire du cristallin (EEC)

Procédure dans le tableau C07-1 et procédure dans le tableau C07-2

DRG C07Z Autres interventions en cas de glaucome avec extraction extracapsulaire du cristallin (EEC)

procédure C07-1

| | | | |
|-----------|---|-----------|---|
| 12.11↔ | Iridotomie, avec transfixion | 12.61.10↔ | Trépanation de sclérotique, couverte, avec iridectomie |
| 12.12↔ | Autre iridotomie | 12.61.11↔ | Trépanation de sclérotique, non couverte, avec iridectomie |
| 12.14↔ | Autre iridectomie | 12.61.99↔ | Trépanation de sclérotique, avec iridectomie, autre |
| 12.22↔ | Biopsie de l'iris | 12.62↔ | Thermocautérisation de sclérotique, avec iridectomie |
| 12.31↔ | Lyse de goniosynéchie | 12.65↔ | Autre fistulisation sclérale avec iridectomie |
| 12.32↔ | Lyse d'autre synéchie antérieure | 12.66↔ | Révision post-opératoire de technique de fistulisation sclérale |
| 12.35↔ | Coréoplastie | 12.69.00↔ | Autre technique de fistulisation sclérale, SAP |
| 12.39.00↔ | Autre iridoplastie, SAP | 12.69.10↔ | Opération filtrante de réduction de la pression intra-oculaire |
| 12.39.10↔ | Iridoplastie au laser pour aide de la circulation intraoculaire | 12.69.99↔ | Autre technique de fistulisation sclérale, autre |
| 12.39.99↔ | Autre iridoplastie, autre | 12.71↔ | Cyclodiathermie |
| 12.54↔ | Trabéculotomie ab externo | 12.72↔ | Cyclocryothérapie |
| 12.55↔ | Cyclodialyse | 12.73↔ | Cyclophotocoagulation |
| 12.59.00↔ | Autre aide à la circulation intra-oculaire, SAP | 12.74↔ | Réduction du corps ciliaire, SAP |
| 12.59.10↔ | Aide de la circulation intra-oculaire par trabéculoplastie ou gonioplastie | 12.79.00↔ | Autres opérations de glaucome, SAP |
| 12.59.11↔ | Aide de la circulation intra-oculaire par aspiration et curetage du réseau trabéculaire | 12.79.20↔ | Mise en place d'un implant de drainage antiglaucomeux |
| 12.59.99↔ | Autre aide à la circulation intra-oculaire, autre | 12.79.99↔ | Autres opérations de glaucome, autre |
| 12.61.00↔ | Trépanation de sclérotique, avec iridectomie, SAP | 12.82↔ | Réparation de fistule sclérale |

procédure C07-2

| | | | |
|--------|---|--------|---|
| 13.2↔ | Extraction extracapsulaire de cristallin, technique d'extraction linéaire | 13.43↔ | Phacofragmentation mécanique et autre aspiration de cataracte |
| 13.3↔ | Extraction extracapsulaire de cristallin, aspiration simple (et irrigation) | 13.51↔ | Extraction extracapsulaire de cristallin, voie temporale inférieure |
| 13.41↔ | Phacoémulsification et aspiration de cataracte | 13.59↔ | Autre extraction extracapsulaire de cristallin |
| 13.42↔ | Phacofragmentation mécanique et aspiration de cataracte, voie postérieure | | |

ADRG C08**Extraction extracapsulaire du cristallin (EEC)**

Procédure dans le tableau C08-1 ou procédure dans au moins deux des tableaux C08-2, C08-3

DRG C08A**Extraction extracapsulaire du cristallin (EEC), bilatérale**

Beidseitige Prozedur dans le tableau C08-4

DRG C08B**Extraction extracapsulaire du cristallin (EEC)****procédure C08-1**

| | | | |
|--------|---|--------|---|
| 13.2↔ | Extraction extracapsulaire de cristallin, technique d'extraction linéaire | 13.43↔ | Phacofragmentation mécanique et autre aspiration de cataracte |
| 13.3↔ | Extraction extracapsulaire de cristallin, aspiration simple (et irrigation) | 13.59↔ | Autre extraction extracapsulaire de cristallin |
| 13.41↔ | Phacoémulsification et aspiration de cataracte | 13.8↔ | Ablation de cristallin artificiel |
| 13.42↔ | Phacofragmentation mécanique et aspiration de cataracte, voie postérieure | | |

procédure C08-2

| | | | |
|--------|---|--------|---|
| 13.2↔ | Extraction extracapsulaire de cristallin, technique d'extraction linéaire | 13.43↔ | Phacofragmentation mécanique et autre aspiration de cataracte |
| 13.3↔ | Extraction extracapsulaire de cristallin, aspiration simple (et irrigation) | 13.51↔ | Extraction extracapsulaire de cristallin, voie temporale inférieure |
| 13.41↔ | Phacoémulsification et aspiration de cataracte | 13.59↔ | Autre extraction extracapsulaire de cristallin |
| 13.42↔ | Phacofragmentation mécanique et aspiration de cataracte, voie postérieure | 13.69↔ | Autre extraction de cataracte |
| | | 13.8↔ | Ablation de cristallin artificiel |

procédure C08-3

| | | | |
|--------|--|--------|---|
| 13.70↔ | Insertion de cristallin artificiel, SAP | 13.72↔ | Insertion secondaire de cristallin artificiel |
| 13.71↔ | Insertion de cristallin artificiel avec extraction simultanée de cataracte | | |

procédure C08-4

| | | | |
|--------|---|--------|---|
| 13.2↔ | Extraction extracapsulaire de cristallin, technique d'extraction linéaire | 13.43↔ | Phacofragmentation mécanique et autre aspiration de cataracte |
| 13.3↔ | Extraction extracapsulaire de cristallin, aspiration simple (et irrigation) | 13.51↔ | Extraction extracapsulaire de cristallin, voie temporale inférieure |
| 13.41↔ | Phacoémulsification et aspiration de cataracte | 13.59↔ | Autre extraction extracapsulaire de cristallin |
| 13.42↔ | Phacofragmentation mécanique et aspiration de cataracte, voie postérieure | | |

ADRG C10**Interventions sur les muscles oculaires**

Procédure dans le tableau C10-1

DRG C10A**Interventions sur les muscles oculaires, âge < 10 ans**

Âge < 10 années

DRG C10B**Interventions sur les muscles oculaires, âge > 9 ans****procédure C10-1**

| | | | |
|-----------|---|-----------|--|
| 15.01↔ | Biopsie de muscle ou de tendon extraoculaire | 15.29.19↔ | Autre lyse d'adhérences d'un seul muscle extraoculaire |
| 15.11.00↔ | Recul d'un seul muscle extraoculaire, SAP | 15.29.30↔ | Détachement d'un seul muscle extraoculaire, SAP |
| 15.11.10↔ | Recul d'un seul muscle extraoculaire droit | 15.29.31↔ | Détachement d'un seul muscle extraoculaire droit |
| 15.11.11↔ | Recul d'un seul muscle extraoculaire oblique | 15.29.32↔ | Détachement d'un seul muscle extraoculaire oblique |
| 15.11.99↔ | Recul d'un seul muscle extraoculaire, autre | 15.29.39↔ | Détachement d'un seul muscle extraoculaire, autre |
| 15.12.00↔ | Avancement d'un seul muscle extraoculaire, SAP | 15.29.40↔ | Refixation d'un seul muscle extraoculaire, SAP |
| 15.12.10↔ | Avancement d'un seul muscle extraoculaire droit | 15.29.41↔ | Refixation d'un seul muscle extraoculaire droit |
| 15.12.11↔ | Avancement d'un seul muscle extraoculaire oblique | 15.29.42↔ | Refixation d'un seul muscle extraoculaire oblique |
| 15.12.99↔ | Avancement de muscle extraoculaire, autre | 15.29.49↔ | Autre refixation d'un seul muscle extraoculaire |
| 15.13.00↔ | Résection d'un seul muscle extraoculaire, SAP | 15.3x.00↔ | Opération sur des muscles extraoculaires, deux ou plus, avec libération temporaire du globe, SAP |
| 15.13.10↔ | Résection d'un seul muscle extraoculaire droit | 15.3x.10↔ | Opération de deux muscles oculaires droits avec libération temporaire du globe |
| 15.13.11↔ | Résection d'un seul muscle extraoculaire oblique | 15.3x.11↔ | Opération d'au moins trois muscles oculaires obliques avec libération temporaire du globe |
| 15.13.99↔ | Résection d'un seul muscle extraoculaire, autre | 15.3x.12↔ | Opération d'au moins deux muscles oculaires droits et d'au moins deux muscles oculaires obliques avec libération temporaire du globe |
| 15.19.00↔ | Autre opération d'un seul muscle extraoculaire avec libération temporaire du globe, SAP | 15.3x.20↔ | Myopexie de deux muscles oculaires droits avec libération temporaire du globe |
| 15.19.10↔ | Opération de renforcement de muscle oculaire, SAP | 15.3x.21↔ | Myopexie d'au moins deux muscles oculaires droits et opération d'au moins un autre muscle oculaire avec libération temporaire du globe |
| 15.19.11↔ | Opération de renforcement de muscle oculaire droit | 15.3x.99↔ | Opérations sur des muscles extraoculaires, deux ou plus, avec libération temporaire du globe, autre |
| 15.19.12↔ | Opération de renforcement de muscle oculaire oblique | 15.4x.00↔ | Opération sur des muscles extraoculaires - deux ou plus - sans libération temporaire du globe, SAP |
| 15.19.19↔ | Autre opération de renforcement de muscle oculaire | 15.4x.10↔ | Opération de deux muscles oculaires droits sans libération temporaire du globe |
| 15.19.20↔ | Opération d'affaiblissement de muscle oculaire, SAP | 15.4x.11↔ | Opération d'au moins trois muscles oculaires obliques sans libération temporaire du globe |
| 15.19.21↔ | Opération d'affaiblissement de muscle oculaire droit | 15.4x.12↔ | Autre opération d'au moins deux muscles oculaires droits et d'au moins deux muscles oculaires obliques sans libération temporaire du globe |
| 15.19.22↔ | Opération d'affaiblissement de muscle oculaire oblique | 15.4x.20↔ | Myopexie de deux muscles oculaires droits sans libération temporaire du globe |
| 15.19.29↔ | Autre opération d'affaiblissement de muscle oculaire | 15.4x.21↔ | Myopexie d'au moins deux muscles oculaires droits et opération d'au moins un autre muscle oculaire sans libération temporaire du globe |
| 15.19.30↔ | Myopexie de muscle oculaire droit | 15.4x.99↔ | Opération sur des muscles extraoculaires - deux ou plus - sans libération temporaire du globe, autre |
| 15.19.40↔ | Chirurgie oculomotrice | 15.5x.00↔ | Transposition d'un seul muscle extraoculaire, SAP |
| 15.19.99↔ | Autre opération d'un seul muscle extraoculaire avec libération temporaire du globe, autre | 15.5x.10↔ | Transposition d'un seul muscle extraoculaire droit |
| 15.21.00↔ | Technique d'allongement d'un seul muscle extraoculaire, SAP | 15.5x.11↔ | Transposition d'un seul muscle extraoculaire oblique |
| 15.21.10↔ | Technique d'allongement d'un seul muscle extraoculaire droit | 15.5x.99↔ | Transposition d'un seul muscle extraoculaire, autre |
| 15.21.11↔ | Technique d'allongement d'un seul muscle extraoculaire oblique | | |
| 15.21.99↔ | Technique d'allongement d'un seul muscle extraoculaire, autre | | |
| 15.22.00↔ | Technique de raccourcissement d'un seul muscle extraoculaire, SAP | | |
| 15.22.10↔ | Technique de raccourcissement d'un seul muscle extraoculaire droit | | |
| 15.22.11↔ | Technique de raccourcissement d'un seul muscle extraoculaire oblique | | |
| 15.22.99↔ | Technique de raccourcissement d'un seul muscle extraoculaire, autre | | |
| 15.29.00↔ | Autre opération d'un seul muscle extraoculaire droit | | |
| 15.29.01↔ | Autre opération d'un seul muscle extraoculaire oblique | | |
| 15.29.02↔ | Autre opération d'un seul muscle extraoculaire, SAP | | |
| 15.29.09↔ | Autre opération d'un seul muscle extraoculaire, autre | | |
| 15.29.10↔ | Lyse d'adhérences d'un seul muscle extraoculaire, SAP | | |
| 15.29.11↔ | Lyse d'adhérences d'un seul muscle extraoculaire droit | | |
| 15.29.12↔ | Lyse d'adhérences d'un seul muscle extraoculaire oblique | | |

| | | | |
|-------|---|-------|---|
| 15.6↔ | Révision de chirurgie de muscle extraoculaire | 15.9↔ | Autres opérations de muscles et de tendons extraoculaires |
| 15.7↔ | Réparation de traumatisme de muscle extraoculaire | | |

ADRG C12 Autres reconstructions des paupières

Procédure dans le tableau C12-1

DRG C12Z Autres reconstructions des paupières**procédure C12-1**

| | | | |
|-----------|--|-----------|--|
| 08.61.00↔ | Reconstruction de paupière avec lambeau ou greffe cutané, SAP | 08.69.19↔ | Reconstruction de paupière avec autre lambeau ou greffe |
| 08.61.10↔ | Reconstruction de paupière avec lambeau cutané | 08.69.99↔ | Autre reconstruction de paupière avec lambeau ou greffe, autre |
| 08.61.11↔ | Reconstruction de paupière avec greffe cutanée | 08.89.00↔ | Autre réparation de paupière, SAP |
| 08.61.99↔ | Autre reconstruction de paupière avec lambeau ou greffe cutanée, autre | 08.89.10↔ | Réparation de paupière, angle palpébral interne ou externe |
| 08.62↔ | Reconstruction de paupière avec greffe de muqueuse | 08.89.11↔ | Réparation de paupière par suspension du sourcil |
| 08.63↔ | Reconstruction de sourcil avec greffe de follicule pileux | 08.89.12↔ | Réparation de paupière par résection d'un prolapsus de graisse orbitaire |
| 08.64↔ | Reconstruction de paupière avec lambeau tarsoconjontival | 08.89.13↔ | Réparation de paupière par surfaçage au laser |
| 08.69.00↔ | Autre reconstruction de paupière avec lambeau ou greffe, SAP | 08.89.14↔ | Réparation de paupière par autre technique d'allongement de la paupière supérieure |
| 08.69.10↔ | Reconstruction de paupière avec du cartilage | 08.89.15↔ | Réparation de paupière par allongement de la paupière inférieure |
| 08.69.11↔ | Reconstruction de paupière avec du matériau alloplastique | 08.89.99↔ | Autre réparation de paupière, autre |
| 08.69.12↔ | Reconstruction de paupière avec plastie par lambeau de glissement et de rotation | | |
| 08.69.13↔ | Reconstruction de paupière par allongement de la paupière supérieure | | |

ADRG C13 Interventions sur la glande lacrymale et les voies lacrymales

Procédure dans le tableau C13-1

DRG C13Z Interventions sur la glande lacrymale et les voies lacrymales**procédure C13-1**

| | | | |
|--------|--|--------|--|
| 09.0↔ | Incision de glande lacrymale | 09.53↔ | Incision de sac lacrymal |
| 09.11↔ | Biopsie de glande lacrymale | 09.59↔ | Autre incision des voies lacrymales |
| 09.12↔ | Biopsie du sac lacrymal | 09.6↔ | Excision de voie lacrymale et de sac lacrymal |
| 09.20↔ | Excision de glande lacrymale, SAP | 09.71↔ | Correction de point lacrymal éversé |
| 09.21↔ | Excision de lésion de glande lacrymale | 09.72↔ | Autre réparation de point lacrymal |
| 09.22↔ | Autre dacryoadénectomie partielle | 09.73↔ | Réparation de canalicule lacrymal |
| 09.23↔ | Dacryoadénectomie totale | 09.81↔ | Dacryocysto-rhinostomie |
| 09.3↔ | Autres opérations de glande lacrymale | 09.82↔ | Conjonctivocysto-rhinostomie |
| 09.44↔ | Intubation de canal lacrymo-nasal | 09.83↔ | Conjonctivo-rhinostomie avec insertion de tube ou de stent |
| 09.51↔ | Incision de point lacrymal | 09.91↔ | Oblitération de point lacrymal |
| 09.52↔ | Incision de canalicule lacrymal | 09.99↔ | Autre opération du système lacrymal |

ADRG C14 Autres interventions sur l'œil

Au moins un(e) procédure dans le tableau C14-1

DRG C14Z Autres interventions sur l'œil**procédure C14-1**

| | | | |
|-----------|--|-----------|--|
| 01.14.00↔ | Biopsie du cerveau à ciel ouvert, SAP | 08.21↔ | Excision de chalazion |
| 01.14.10↔ | Biopsie stéréotaxique du cerveau à ciel ouvert | 08.22.00↔ | Excision d'autre lésion mineure de paupière, SAP |
| 01.14.99↔ | Biopsie du cerveau à ciel ouvert, autre | 08.22.10↔ | Excision d'autre lésion mineure de paupière, sans contrôle histographique (chirurgie micrographique) |
| 08.11.00↔ | Biopsie de paupière, SAP | 08.22.11↔ | Excision d'autre lésion mineure de paupière, contrôlée par histographie (chirurgie micrographique) |
| 08.11.20↔ | Biopsie ouverte de paupière | | |
| 08.11.99↔ | Biopsie de paupière, autre | | |

| | | | |
|-----------|---|------------|---|
| 08.22.99↔ | Excision d'autre lésion mineure de paupière, autre | 11.49.00↔ | Autre ablation ou destruction de lésion de cornée, SAP |
| 08.38↔ | Correction de rétraction de paupière | 11.49.10↔ | Destruction de lésion de cornée par coagulation laser |
| 08.41↔ | Réparation d'entropion et d'ectropion par thermocautérisation | 11.49.19↔ | Autre destruction de lésion de cornée |
| 08.42↔ | Réparation d'entropion et d'ectropion par suture | 11.49.20↔ | Kératectomie de lésion de cornée par photothérapie |
| 08.49.00↔ | Autre réparation d'entropion et d'ectropion, SAP | 11.49.29↔ | Autre kératectomie de lésion de cornée |
| 08.49.10↔ | Autre réparation d'entropion et d'ectropion, opération des rétracteurs de la paupière | 11.49.99↔ | Autre ablation ou destruction de lésion de cornée, autre |
| 08.49.11↔ | Autre réparation d'entropion et d'ectropion, repositionnement d'une lamelle de paupière | 11.92↔ | Enlèvement d'un implant artificiel de la cornée |
| 08.49.99↔ | Autre réparation d'entropion et d'ectropion, autre | 12.13↔ | Excision d'iris prolabé |
| 08.51↔ | Canthotomie | 12.21↔ | Aspiration (ponction) diagnostique de la chambre antérieure de l'oeil |
| 08.59.00↔ | Autre ajustement de position de paupière, SAP | 12.29.10↔ | Biopsie du corps ciliaire |
| 08.59.10↔ | Canthoplastie, SAP | 12.29.20↔ | Biopsie de la sclère |
| 08.59.11↔ | Canthopexie | 12.29.30↔ | Biopsie du cristallin |
| 08.59.12↔ | Correction chirurgicale de l'épicanthus | 12.34↔ | Lyse d'adhérence cornéo-vitréenne |
| 08.59.99↔ | Autre ajustement de position de paupière, autre | 12.39.00↔ | Autre iridoplastie, SAP |
| 08.70↔ | Reconstruction de paupière, SAP | 12.39.10↔ | Iridoplastie au laser pour aide de la circulation intraoculaire |
| 08.71↔ | Reconstruction de paupière impliquant le rebord palpébral, épaisseur partielle | 12.39.99↔ | Autre iridoplastie, autre |
| 08.72↔ | Autre reconstruction de paupière, épaisseur partielle | 12.41↔ | Destruction de lésion de l'iris, non excisionnelle |
| 08.73.00↔ | Reconstruction de paupière impliquant le rebord palpébral, épaisseur complète, SAP | 12.42↔ | Excision de lésion de l'iris |
| 08.73.10↔ | Plastie de glissement du rebord palpébral | 12.89↔ | Autre opération de la sclérotique |
| 08.73.99↔ | Reconstruction de paupière impliquant le rebord palpébral, épaisseur complète, autre | 12.91.00↔ | Évacuation thérapeutique de la chambre antérieure de l'oeil, SAP |
| 08.74.00↔ | Autre reconstruction de paupière, épaisseur complète, SAP | 12.91.10↔ | Lavage de la chambre antérieure de l'oeil, SAP |
| 08.74.10↔ | Allongement de la paupière supérieure | 12.91.11↔ | Lavage de la chambre antérieure de l'oeil avec élimination de l'huile de silicone |
| 08.74.99↔ | Autre reconstruction de paupière, épaisseur complète, autre | 12.91.19↔ | Autre lavage de la chambre antérieure de l'oeil |
| 10.1↔ | Autre incision de la conjonctive | 12.91.20↔ | Paracentèse de la chambre antérieure de l'oeil |
| 10.21.20↔ | Biopsie ouverte de la conjonctive | 12.91.99↔ | Évacuation thérapeutique de la chambre antérieure de l'oeil, autre |
| 10.31.00↔ | Excision de lésion ou tissu de la conjonctive, SAP | 12.92.00↔ | Injection dans la chambre antérieure de l'oeil, SAP |
| 10.31.10↔ | Excision de lésion ou tissu de la conjonctive avec plastie | 12.92.10↔ | Injection de substance liquide dans la chambre antérieure de l'oeil, SAP |
| 10.31.99↔ | Excision de lésion ou tissu de la conjonctive, autre | 12.92.11↔ | Injection de liquide dans la chambre antérieure de l'oeil |
| 10.32↔ | Destruction de lésion de la conjonctive | 12.92.12↔ | Injection de médicament liquide dans la chambre antérieure de l'oeil |
| 10.33↔ | Autre technique destructive de la conjonctive | 12.92.19↔ | Autre injection de substance liquide dans la chambre antérieure de l'oeil |
| 10.41.00↔ | Réparation de symblépharon avec greffe libre, SAP | 12.92.20↔ | Injection de gaz dans la chambre antérieure de l'oeil, SAP |
| 10.41.10↔ | Réparation de symblépharon avec greffe libre autogène | 12.92.21↔ | Injection d'air dans la chambre antérieure de l'oeil |
| 10.41.11↔ | Réparation de symblépharon avec greffe libre non autogène | 12.92.29↔ | Autre injection de gaz dans la chambre antérieure de l'oeil |
| 10.41.99↔ | Réparation de symblépharon avec greffe libre, autre | 12.92.99↔ | Injection dans la chambre antérieure de l'oeil, autre |
| 10.42.00↔ | Reconstruction de cul-de-sac conjonctival avec greffe libre, SAP | 14.31↔ | Réparation de déchirure de rétine par diathermie |
| 10.42.10↔ | Reconstruction de cul-de-sac conjonctival avec greffe libre autogène | 14.32↔ | Réparation de déchirure de rétine par cryothérapie |
| 10.42.11↔ | Reconstruction de cul-de-sac conjonctival avec greffe libre non autogène | 14.33↔ | Réparation de déchirure de rétine par photocoagulation au xénon |
| 10.42.99↔ | Reconstruction de cul-de-sac conjonctival avec greffe libre, autre | 14.34↔ | Réparation de déchirure de la rétine par photocoagulation au laser |
| 10.43↔ | Autre reconstruction de cul-de-sac conjonctival | 14.35↔ | Réparation de déchirure de rétine par photocoagulation de type non-spécifié |
| 10.44.00↔ | Autre greffe libre de la conjonctive, SAP | 14.39.00↔ | Autre réparation de déchirure de la rétine, SAP |
| 10.44.10↔ | Autre greffe libre autogène de la conjonctive | 14.39.10↔ | Réparation de déchirure de rétine à l'aide de liquides lourds |
| 10.44.11↔ | Autre greffe libre non autogène de la conjonctive | 14.39.99↔ | Autre réparation de déchirure de la rétine, autre |
| 10.44.99↔ | Autre greffe libre de la conjonctive, autre | 14.6x.00↔ | Ablation d'implant scléral chirurgical du segment postérieur de l'oeil, SAP |
| 10.49.00↔ | Autre conjonctivoplastie, SAP | 14.6x.10↔ | Révision et remplacement de matériel d'indentation sclérale |
| 10.49.10↔ | Autre conjonctivoplastie, plastie de la capsule de Tenon | 14.6x.20↔ | Ablation de matériel d'indentation sclérale |
| 10.49.99↔ | Autre conjonctivoplastie, autre | 14.6x.99↔ | Ablation d'implant scléral chirurgical du segment postérieur de l'oeil, autre |
| 10.5x.00↔ | Lyse d'adhérence de la conjonctive et de la paupière, SAP | 38.21↔ | Biopsie de vaisseau sanguin |
| 10.5x.10↔ | Lyse d'adhérence de la conjonctive et de la paupière avec plastie conjonctivale | 86.22.20‡↔ | Débridement étendu de plaie, infection ou brûlure, par excision, avec insertion de réservoir médicamenteux, tête (sauf lèvre) |
| 10.5x.99↔ | Lyse d'adhérence de la conjonctive et de la paupière, autre | 86.22.27‡↔ | Débridement étendu de plaie, infection ou brûlure, par excision, avec insertion de réservoir médicamenteux, région inguino-génitale |
| 10.6x.00↔ | Réparation de lacération de la conjonctive, SAP | 86.22.28‡↔ | Débridement étendu de plaie, infection ou brûlure, par excision, avec insertion de réservoir médicamenteux, membre inférieur |
| 10.6x.10↔ | Réparation de lacération de la conjonctive, par suture | 86.22.29‡↔ | Débridement étendu de plaie, infection ou brûlure, par excision, avec insertion de réservoir médicamenteux, autre site |
| 10.6x.99↔ | Réparation de lacération de la conjonctive, autre | 95.04‡↔ | Examen oculaire sous anesthésie |
| 11.0↔ | Enlèvement magnétique de corps étranger de la cornée | | |
| 11.1↔ | Incision de la cornée | | |
| 11.21↔ | Abrasion de la cornée pour culture ou frottis | | |
| 11.22.00↔ | Biopsie de la cornée, SAP | | |
| 11.22.20↔ | Biopsie ouverte de la cornée | | |
| 11.22.99↔ | Biopsie de la cornée, autre | | |
| 11.42↔ | Thermocautérisation de lésion de cornée | | |
| 11.43↔ | Cryothérapie de lésion de cornée | | |

ADRG C15 **Autres interventions sur la rétine**

Procédure dans le tableau C15-1

DRG C15Z **Autres interventions sur la rétine****procédure C15-1**

| | | | |
|-----------|---|-----------|--|
| 12.43↔ | Destruction de lésion du corps ciliaire, non excisionnelle | 14.25↔ | Autres destruction de lésion chorio-rétinienne par photocoagulation de type non-spécifié |
| 12.44↔ | Excision de lésion du corps ciliaire | 14.29↔ | Autre destruction de lésion chorio-rétinienne |
| 12.91.00↔ | Évacuation thérapeutique de la chambre antérieure de l'oeil, SAP | 14.41↔ | Indentation sclérale et implantation |
| 12.91.10↔ | Lavage de la chambre antérieure de l'oeil, SAP | 14.49↔ | Autre réparation de décollement de la rétine par indentation sclérale |
| 12.91.11↔ | Lavage de la chambre antérieure de l'oeil avec élimination de l'huile de silicone | 14.51↔ | Réparation de décollement de rétine par diathermie |
| 12.91.19↔ | Autre lavage de la chambre antérieure de l'oeil | 14.52↔ | Réparation de décollement de rétine par cryothérapie |
| 12.91.20↔ | Paracentèse de la chambre antérieure de l'oeil | 14.53↔ | Réparation de décollement de rétine par photocoagulation au xénon |
| 12.91.99↔ | Évacuation thérapeutique de la chambre antérieure de l'oeil, autre | 14.54↔ | Réparation de décollement de rétine par photocoagulation au laser |
| 12.99.00↔ | Autres opérations de la chambre antérieure de l'oeil, SAP | 14.55↔ | Réparation de décollement de rétine par photocoagulation de type non-spécifié |
| 12.99.99↔ | Autres opérations de la chambre antérieure de l'oeil, autre | 14.59.00↔ | Autre réparation de décollement de la rétine, SAP |
| 14.00↔ | Ablation de corps étranger du segment postérieur de l'oeil, SAP | 14.59.10↔ | Réparation de décollement de rétine à l'aide de liquides lourds |
| 14.01↔ | Ablation de corps étranger du segment postérieur de l'oeil, avec aimant | 14.59.11↔ | Réparation de décollement de rétine par endotamponnade (gaz) |
| 14.02↔ | Ablation de corps étranger du segment postérieur de l'oeil, sans aimant | 14.59.99↔ | Autre réparation de décollement de la rétine, autre |
| 14.11↔ | Aspiration diagnostique du vitré | 14.72↔ | Autre ablation du corps vitré |
| 14.21↔ | Destruction de lésion chorio-rétinienne par diathermie | 14.74↔ | Autre vitrectomie mécanique |
| 14.22↔ | Destruction de lésion chorio-rétinienne par cryothérapie | 14.79↔ | Autres opérations du corps vitré |
| 14.23↔ | Destruction de lésion chorio-rétinienne par photocoagulation au xénon | 16.1↔ | Extraction de corps étranger pénétrant de l'oeil, SAP |
| 14.24↔ | Destruction de lésion chorio-rétinienne par photocoagulation au laser | | |

ADRG C17 **Interventions sur la rétine avec vitrectomie par la pars plana et autres procédures complexes, sans extraction extracapsulaire du cristallin (EEC)**

Procédure dans le tableau C17-1

DRG C17Z **Interventions sur la rétine avec vitrectomie par la pars plana et autres procédures complexes, sans extraction extracapsulaire du cristallin (EEC)****procédure C17-1**

| | | | |
|-----------|--|-----------|---|
| 14.71.00↔ | Ablation du corps vitré (par voie antérieure), SAP | 14.9x.13↔ | Ablation de prothèse épitréinienne |
| 14.71.10↔ | Vitrectomie antérieure par la pars plana | 14.9x.14↔ | Implantation de prothèse sous-rétinienne |
| 14.71.19↔ | Autre vitrectomie par la pars plana | 14.9x.15↔ | Changement de prothèse sous-rétinienne |
| 14.71.99↔ | Ablation du corps vitré (par voie antérieure), autre | 14.9x.16↔ | Ablation de prothèse sous-rétinienne |
| 14.73.00↔ | Vitrectomie mécanique par voie antérieure, SAP | 14.9x.20↔ | Fixation de plaque de marquage pour la radiothérapie sur la rétine, la choroïde et la chambre postérieure de l'oeil |
| 14.73.10↔ | Vitrectomie mécanique (par voie antérieure), vitrectomie par la pars plana | 14.9x.21↔ | Ablation de plaque de marquage pour la radiothérapie de la rétine, la choroïde et la chambre postérieure de l'oeil |
| 14.73.19↔ | Vitrectomie mécanique par autre voie antérieure | 14.9x.22↔ | Repositionnement d'applicateur radioactif sur la rétine, la choroïde et la chambre postérieure de l'oeil |
| 14.73.99↔ | Vitrectomie mécanique (par voie antérieure), autre | 14.9x.23↔ | Ablation d'applicateur radioactif de la rétine, la choroïde et la chambre postérieure de l'oeil |
| 14.9x.00↔ | Autres opérations de rétine, choroïde et chambre postérieure, SAP | 14.9x.99↔ | Autres opérations de rétine, choroïde et chambre postérieure, autre |
| 14.9x.10↔ | Autre opération de la rétine, rotation de la rétine | | |
| 14.9x.11↔ | Implantation de prothèse épitréinienne | | |
| 14.9x.12↔ | Changement de prothèse épitréinienne | | |

ADRG C19 **Autres interventions en cas de glaucome sans extraction extracapsulaire du cristallin (EEC)**

Procédure dans le tableau C19-1

DRG C19Z **Autres interventions en cas de glaucome sans extraction extracapsulaire du cristallin (EEC)****procédure C19-1**

| | | | |
|-----------|---|-----------|---|
| 12.11↔ | Iridotomie, avec transfixion | 12.61.10↔ | Trépanation de sclérotique, couverte, avec iridectomie |
| 12.12↔ | Autre iridotomie | 12.61.11↔ | Trépanation de sclérotique, non couverte, avec iridectomie |
| 12.14↔ | Autre iridectomie | 12.61.99↔ | Trépanation de sclérotique, avec iridectomie, autre |
| 12.22↔ | Biopsie de l'iris | 12.62↔ | Thermocautérisation de sclérotique, avec iridectomie |
| 12.31↔ | Lyse de goniosynéchie | 12.65↔ | Autre fistulisation sclérale avec iridectomie |
| 12.32↔ | Lyse d'autre synéchie antérieure | 12.66↔ | Révision post-opératoire de technique de fistulisation sclérale |
| 12.35↔ | Coréoplastie | 12.69.00↔ | Autre technique de fistulisation sclérale, SAP |
| 12.39.00↔ | Autre iridoplastie, SAP | 12.69.10↔ | Opération filtrante de réduction de la pression intra-oculaire |
| 12.39.10↔ | Iridoplastie au laser pour aide de la circulation intraoculaire | 12.69.99↔ | Autre technique de fistulisation sclérale, autre |
| 12.39.99↔ | Autre iridoplastie, autre | 12.71↔ | Cyclodiathermie |
| 12.54↔ | Trabéculotomie ab externo | 12.72↔ | Cyclocryothérapie |
| 12.55↔ | Cyclodialyse | 12.73↔ | Cyclophotocoagulation |
| 12.59.00↔ | Autre aide à la circulation intra-oculaire, SAP | 12.74↔ | Réduction du corps ciliaire, SAP |
| 12.59.10↔ | Aide de la circulation intra-oculaire par trabéculoplastie ou goniosplastie | 12.79.00↔ | Autres opérations de glaucome, SAP |
| 12.59.11↔ | Aide de la circulation intra-oculaire par aspiration et curetage du réseau trabéculaire | 12.79.20↔ | Mise en place d'un implant de drainage antiglaucomeux |
| 12.59.99↔ | Autre aide à la circulation intra-oculaire, autre | 12.79.99↔ | Autres opérations de glaucome, autre |
| 12.61.00↔ | Trépanation de sclérotique, avec iridectomie, SAP | 12.82↔ | Réparation de fistule sclérale |

ADRG C20 **Autres interventions sur la cornée, la sclère et la conjonctive, interventions sur la paupière ou diverses interventions sur le cristallin ou radiothérapie lors de néoformation maligne**

Au moins un(e) procédure dans le tableau C20-2 ou procédure dans le tableau C20-3 et aucun(e) procédure dans le tableau C20-4 ou procédure dans le tableau C20-4 et aucun(e) procédure dans le tableau C20-3 ou procédure dans le tableau C20-5 ou procédure dans le tableau C20-6 et diagnostic principal dans le tableau C20-1

DRG C20Z **Autres interventions sur la cornée, la sclère et la conjonctive, interventions sur la paupière ou diverses interventions sur le cristallin ou radiothérapie lors de néoformation maligne****diagnostic principal C20-1**

| | | | |
|-------|---|-------|---|
| C43.1 | Mélanome malin de la paupière, y compris le canthus | C69.5 | Tumeur maligne: Glande lacrymale et canal lacrymal |
| C44.1 | Tumeur maligne: Peau de la paupière, y compris le canthus | C69.6 | Tumeur maligne: Orbite |
| C69.0 | Tumeur maligne: Conjonctive | C69.8 | Tumeur maligne: Lésion à localisations contiguës de l'œil et de ses annexes |
| C69.1 | Tumeur maligne: Cornée | C69.9 | Tumeur maligne: Œil, sans précision |
| C69.2 | Tumeur maligne: Rétine | D04.1 | Carcinoma in situ: Peau de la paupière, y compris le canthus |
| C69.3 | Tumeur maligne: Choroïde | D09.2 | Carcinoma in situ: Œil |
| C69.4 | Tumeur maligne: Corps ciliaire | | |

procédure C20-2

| | | | |
|-----------|--|-----------|--|
| 08.23.00↔ | Excision de lésion majeure de paupière, épaisseur partielle, SAP | 08.24.11↔ | Excision de lésion majeure de paupière, épaisseur transfixiante, contrôlée par histographie (chirurgie micrographique) |
| 08.23.10↔ | Excision de lésion majeure de paupière, épaisseur partielle, sans contrôle histographique (chirurgie micrographique) | 08.24.99↔ | Excision de lésion majeure de paupière, épaisseur transfixiante, autre |
| 08.23.11↔ | Excision de lésion majeure de paupière, épaisseur partielle, contrôlée par histographie (chirurgie micrographique) | 08.31↔ | Correction de blépharoptose selon la technique de muscle frontal avec suture |
| 08.23.99↔ | Excision de lésion majeure de paupière, épaisseur partielle, autre | 08.32↔ | Correction de blépharoptose par opération de muscle frontal et soutien aponévrotique |
| 08.24.00↔ | Excision de lésion majeure de paupière, épaisseur transfixiante, SAP | 08.33↔ | Correction de blépharoptose par résection ou avancement de muscle releveur ou d'aponévrose |
| 08.24.10↔ | Excision de lésion majeure de paupière, épaisseur transfixiante, sans contrôle histographique (chirurgie micrographique) | 08.34↔ | Correction de blépharoptose par autre technique impliquant les muscles élévateurs |
| | | 08.35↔ | Réparation de blépharoptose par opération du tarse |

| | | | |
|-----------|---|-----------|--|
| 08.36↔ | Réparation de blépharoptose par autres techniques | 11.79.20↔ | Implantation d'un anneau cornéen intrastromal |
| 08.37↔ | Réduction d'une surcorrection de ptose | 11.79.99↔ | Autre chirurgie de reconstruction de la cornée et correction de la réfraction, autre |
| 08.43↔ | Réparation d'entropion et d'ectropion avec résection cunéiforme | 11.91↔ | Tatouage de la cornée |
| 08.44.00↔ | Réparation d'entropion et d'ectropion par plastie de paupière, SAP | 12.00↔ | Extraction de corps étranger intraoculaire du segment antérieur de l'oeil, SAP |
| 08.44.10↔ | Réparation d'entropion et d'ectropion par plastie de paupière, raccourcissement horizontal de la paupière | 12.01↔ | Extraction de corps étranger intraoculaire du segment antérieur de l'oeil, avec aimant |
| 08.44.99↔ | Autre réparation d'entropion et d'ectropion par plastie de paupière | 12.02↔ | Extraction de corps étranger intraoculaire du segment antérieur de l'oeil, sans aimant |
| 08.49.00↔ | Autre réparation d'entropion et d'ectropion, SAP | 12.33↔ | Lyse de synéchie postérieure |
| 08.49.10↔ | Autre réparation d'entropion et d'ectropion, opération des rétracteurs de la paupière | 12.40↔ | Excision de lésion du segment antérieur de l'oeil, SAP |
| 08.49.11↔ | Autre réparation d'entropion et d'ectropion, repositionnement d'une lamelle de paupière | 12.62↔ | Thermocautérisation de sclérotique, avec iridectomie |
| 08.49.99↔ | Autre réparation d'entropion et d'ectropion, autre | 12.81↔ | Suture de plaie de la sclérotique |
| 08.52↔ | Blépharorrhaphie | 12.83↔ | Révision de plaie opératoire du segment antérieur de l'oeil, NCA |
| 08.82↔ | Réparation de lacération de paupière impliquant le rebord, épaisseur partielle | 12.84↔ | Excision ou destruction de lésion de la sclérotique |
| 08.83↔ | Autre réparation de lacération de paupière, épaisseur partielle | 12.85↔ | Réparation de staphylome scléral avec greffe |
| 08.84↔ | Réparation de lacération de paupière impliquant le rebord, épaisseur complète | 12.86↔ | Autre réparation de staphylome scléral |
| 08.85↔ | Autre réparation de lacération de paupière, épaisseur complète | 12.87↔ | Renforcement scléral avec greffe |
| 08.86↔ | Rhytidectomie de paupière inférieure | 12.88↔ | Autre renforcement scléral |
| 08.87↔ | Rhytidectomie de paupière supérieure | 12.93↔ | Excision ou destruction d'un envahissement épithélial de la chambre antérieure de l'oeil |
| 10.0↔ | Enlèvement par incision de corps étranger de la conjonctive | 12.97↔ | Autres opérations de l'iris |
| 10.31.00↔ | Excision de lésion ou tissu de la conjonctive, SAP | 12.98.00↔ | Autres opérations du corps ciliaire, SAP |
| 10.31.10↔ | Excision de lésion ou tissu de la conjonctive avec plastie | 12.98.10↔ | Fixation du corps ciliaire |
| 10.31.99↔ | Excision de lésion ou tissu de la conjonctive, autre | 12.98.99↔ | Autres opérations du corps ciliaire, autre |
| 10.41.00↔ | Réparation de symblépharon avec greffe libre, SAP | 12.99.00↔ | Autres opérations de la chambre antérieure de l'oeil, SAP |
| 10.41.10↔ | Réparation de symblépharon avec greffe libre autogène | 12.99.99↔ | Autres opérations de la chambre antérieure de l'oeil, autre |
| 10.41.11↔ | Réparation de symblépharon avec greffe libre non autogène | 13.00↔ | Extraction de corps étranger du cristallin, SAP |
| 10.41.99↔ | Réparation de symblépharon avec greffe libre, autre | 13.01↔ | Extraction de corps étranger du cristallin, avec aimant |
| 10.42.00↔ | Reconstruction de cul-de-sac conjonctival avec greffe libre, SAP | 13.02↔ | Extraction de corps étranger du cristallin, sans aimant |
| 10.42.10↔ | Reconstruction de cul-de-sac conjonctival avec greffe libre autogène | 13.11↔ | Extraction intracapsulaire de cristallin, par voie temporale inférieure |
| 10.42.11↔ | Reconstruction de cul-de-sac conjonctival avec greffe libre non autogène | 13.19↔ | Autre extraction intracapsulaire de cristallin |
| 10.42.99↔ | Reconstruction de cul-de-sac conjonctival avec greffe libre, autre | 13.64↔ | Discision de membrane secondaire [après cataracte] |
| 10.44.00↔ | Autre greffe libre de la conjonctive, SAP | 13.65↔ | Excision de membrane secondaire [après cataracte] |
| 10.44.10↔ | Autre greffe libre autogène de la conjonctive | 13.66↔ | Fragmentation mécanique de membrane secondaire [après cataracte] |
| 10.44.11↔ | Autre greffe libre non autogène de la conjonctive | 13.90↔ | Opération du cristallin, NCA |
| 10.44.99↔ | Autre greffe libre de la conjonctive, autre | 13.91↔ | Implantation de prothèse intraoculaire télescopique |
| 10.49.00↔ | Autre conjonctivoplastie, SAP | 13.92↔ | Capsulotomie du cristallin |
| 10.49.10↔ | Autre conjonctivoplastie, plastie de la capsule de Tenon | 13.93↔ | Fermeture de défaut du cristallin avec une colle tissulaire |
| 10.49.99↔ | Autre conjonctivoplastie, autre | 13.99↔ | Autres opérations du cristallin, autre |
| 10.5x.00↔ | Lyse d'adhérence de la conjonctive et de la paupière, SAP | 86.4x.00↔ | Excision radicale de lésion cutanée, SAP |
| 10.5x.10↔ | Lyse d'adhérence de la conjonctive et de la paupière avec plastie conjonctivale | 86.4x.10↔ | Excision radicale de lésion cutanée, tête, avec contrôle histographique |
| 10.5x.99↔ | Lyse d'adhérence de la conjonctive et de la paupière, autre | 86.4x.11↔ | Excision radicale de lésion cutanée, cou, avec contrôle histographique |
| 11.31↔ | Transposition de ptérygion | 86.4x.13↔ | Excision radicale de lésion cutanée, avant-bras et main, avec contrôle histographique |
| 11.39.00↔ | Autre excision de ptérygion, SAP | 86.4x.17↔ | Excision radicale de lésion cutanée, région inguino-génitale et fesses, avec contrôle histographique |
| 11.39.10↔ | Excision de ptérygion avec kératectomie (photothérapeutique) | 86.4x.18↔ | Excision radicale de lésion cutanée, membre inférieur, avec contrôle histographique |
| 11.39.11↔ | Excision de ptérygion avec autre plastie conjonctivale | 86.4x.19↔ | Excision radicale de lésion cutanée, autre site, avec contrôle histographique |
| 11.39.99↔ | Autre excision de ptérygion, autre | 86.4x.20↔ | Excision radicale de lésion cutanée, tête, avec greffe ou transposition de peau |
| 11.41↔ | Enlèvement mécanique d'épithélium de cornée | 86.4x.21↔ | Excision radicale de lésion cutanée, cou, avec greffe ou transposition de peau |
| 11.51↔ | Suture de lacération de la cornée | 86.4x.22↔ | Excision radicale de lésion cutanée, épaule et aisselle, avec greffe ou transposition de peau |
| 11.52↔ | Réparation de déhiscence de plaie opératoire de la cornée | 86.4x.23↔ | Excision radicale de lésion cutanée, bras et coude, avec greffe ou transposition de peau |
| 11.53↔ | Réparation de plaie ou de lacération de la cornée avec greffe de tissu conjonctival | 86.4x.24↔ | Excision radicale de lésion cutanée, avant-bras, avec greffe ou transposition de peau |
| 11.59.00↔ | Autre réparation de la cornée, SAP | 86.4x.25↔ | Excision radicale de lésion cutanée, main, avec greffe ou transposition de peau |
| 11.59.10↔ | Réparation de la cornée par recouvrement, SAP | 86.4x.26↔ | Excision radicale de lésion cutanée, paroi thoracique et dos, avec greffe ou transposition de peau |
| 11.59.11↔ | Réparation de la cornée par recouvrement par une membrane amniotique | 86.4x.27↔ | Excision radicale de lésion cutanée, région abdominale, avec greffe ou transposition de peau |
| 11.59.12↔ | Réparation de la cornée par autre technique de recouvrement | | |
| 11.59.99↔ | Autre réparation de la cornée, autre | | |
| 11.71↔ | Kératomileusis | | |
| 11.75↔ | Kératectomie radiale | | |
| 11.79.00↔ | Autre chirurgie de reconstruction de la cornée et correction de la réfraction, SAP | | |
| 11.79.10↔ | Kératectomie photoréfractive | | |

| | | | |
|-----------|--|-----------|---|
| 86.4x.28↔ | Excision radicale de lésion cutanée, région inguino-génitale, avec greffe ou transposition de peau | 86.74.99↔ | Fixation de lambeau pédiculé ou libre à un autre site, autre |
| 86.4x.29↔ | Excision radicale de lésion cutanée, autre site, avec greffe ou transposition de peau | 86.76.00↔ | Fixation de lambeau pédiculé ou libre à un autre site, étendue, SAP |
| 86.4x.2a↔ | Excision radicale de lésion cutanée, fesses, avec greffe ou transposition de peau | 86.76.10↔ | Plastie d'avancement, tête (sauf lèvre et bouche), étendue |
| 86.4x.2b↔ | Excision radicale de lésion cutanée, membre inférieur, avec greffe ou transposition de peau | 86.76.11↔ | Plastie d'avancement, cou, étendue |
| 86.4x.99↔ | Excision radicale de lésion cutanée, autre | 86.76.12↔ | Plastie d'avancement, épaule et bras, étendue |
| 86.74.00↔ | Fixation de lambeau pédiculé ou libre à un autre site, SAP | 86.76.13↔ | Plastie d'avancement, avant-bras, étendue |
| 86.74.10↔ | Plastie d'avancement, tête (sauf lèvre et bouche), non étendue | 86.76.14↔ | Plastie d'avancement, paroi thoracique et dos, étendue |
| 86.74.11↔ | Plastie d'avancement, cou, non étendue | 86.76.15↔ | Plastie d'avancement, région abdominale, étendue |
| 86.74.12↔ | Plastie d'avancement, épaule et bras, non étendue | 86.76.16↔ | Plastie d'avancement, région inguino-génitale, étendue |
| 86.74.13↔ | Plastie d'avancement, avant-bras, non étendue | 86.76.17↔ | Plastie d'avancement, fesses, étendue |
| 86.74.14↔ | Plastie d'avancement, paroi thoracique et dos, non étendue | 86.76.19↔ | Plastie d'avancement d'autre site, étendue |
| 86.74.15↔ | Plastie d'avancement, région abdominale, non étendue | 86.76.1a↔ | Plastie d'avancement, cuisse et jambe, étendue |
| 86.74.16↔ | Plastie d'avancement, région inguino-génitale, non étendue | 86.76.1b↔ | Plastie d'avancement, pied, étendue |
| 86.74.17↔ | Plastie d'avancement, fesses, non étendue | 86.76.20↔ | Plastie de glissement-rotation, tête (sauf lèvre et bouche), étendue |
| 86.74.18↔ | Plastie d'avancement, cuisse et jambe, non étendue | 86.76.21↔ | Plastie de glissement-rotation, cou, étendue |
| 86.74.19↔ | Plastie d'avancement d'autre site, non étendue | 86.76.22↔ | Plastie de glissement-rotation, épaule et bras, étendue |
| 86.74.1a↔ | Plastie d'avancement, pied, non étendue | 86.76.23↔ | Plastie de glissement-rotation, avant-bras, étendue |
| 86.74.20↔ | Plastie de glissement-rotation, tête (sauf lèvre et bouche), non étendue | 86.76.24↔ | Plastie de glissement-rotation, paroi thoracique et dos, étendue |
| 86.74.21↔ | Plastie de glissement-rotation, cou, non étendue | 86.76.25↔ | Plastie de glissement-rotation, région abdominale, étendue |
| 86.74.22↔ | Plastie de glissement-rotation, épaule et bras, non étendue | 86.76.26↔ | Plastie de glissement-rotation, région inguino-génitale, étendue |
| 86.74.23↔ | Plastie de glissement-rotation, avant-bras, non étendue | 86.76.27↔ | Plastie de glissement-rotation, fesses, étendue |
| 86.74.25↔ | Plastie de glissement-rotation, paroi thoracique et dos, non étendue | 86.76.28↔ | Plastie de glissement-rotation, cuisse et jambe, étendue |
| 86.74.26↔ | Plastie de glissement-rotation, région abdominale, non étendue | 86.76.29↔ | Plastie de glissement-rotation d'autre site, étendue |
| 86.74.27↔ | Plastie de glissement-rotation, région inguino-génitale, non étendue | 86.76.2a↔ | Plastie de glissement-rotation, pied, étendue |
| 86.74.28↔ | Plastie de glissement-rotation, fesses, non étendue | 86.76.30↔ | Plastie de transposition, tête (sauf lèvre et bouche), étendue |
| 86.74.29↔ | Plastie de glissement-rotation d'autre site, non étendue | 86.76.31↔ | Plastie de transposition, cou, étendue |
| 86.74.2a↔ | Plastie de glissement-rotation, cuisse et jambe, non étendue | 86.76.32↔ | Plastie de transposition, épaule et bras, étendue |
| 86.74.2b↔ | Plastie de glissement-rotation, pied, non étendue | 86.76.33↔ | Plastie de transposition, avant-bras, étendue |
| 86.74.30↔ | Plastie de transposition, tête (sauf lèvre et bouche), non étendue | 86.76.34↔ | Plastie de transposition, paroi thoracique et dos, étendue |
| 86.74.31↔ | Plastie de transposition, cou, non étendue | 86.76.35↔ | Plastie de transposition, région abdominale, étendue |
| 86.74.32↔ | Plastie de transposition, épaule et bras, non étendue | 86.76.36↔ | Plastie de transposition, région inguino-génitale, étendue |
| 86.74.33↔ | Plastie de transposition, avant-bras, non étendue | 86.76.37↔ | Plastie de transposition, fesses, étendue |
| 86.74.34↔ | Plastie de transposition, paroi thoracique et dos, non étendue | 86.76.38↔ | Plastie de transposition, cuisse et jambe, étendue |
| 86.74.35↔ | Plastie de transposition, région abdominale, non étendue | 86.76.39↔ | Plastie de transposition, autre site, étendue |
| 86.74.36↔ | Plastie de transposition, région inguino-génitale, non étendue | 86.76.3a↔ | Plastie de transposition, pied, étendue |
| 86.74.37↔ | Plastie de transposition, fesses, non étendue | 86.76.40↔ | Plastie de lambeau insulaire, tête (sauf lèvre et bouche), étendue |
| 86.74.38↔ | Plastie de transposition, cuisse et jambe, non étendue | 86.76.41↔ | Plastie de lambeau insulaire, cou, étendue |
| 86.74.39↔ | Plastie de transposition d'autre site, non étendue | 86.76.42↔ | Plastie de lambeau insulaire, épaule et bras, étendue |
| 86.74.3a↔ | Plastie de transposition, pied, non étendue | 86.76.43↔ | Plastie de lambeau insulaire, avant-bras, étendue |
| 86.74.40↔ | Plastie de lambeau insulaire, tête (sauf lèvre et bouche), non étendue | 86.76.44↔ | Plastie de lambeau insulaire, paroi thoracique et dos, étendue |
| 86.74.41↔ | Plastie de lambeau insulaire, cou, non étendue | 86.76.45↔ | Plastie de lambeau insulaire, région abdominale, étendue |
| 86.74.42↔ | Plastie de lambeau insulaire, épaule et bras, non étendue | 86.76.46↔ | Plastie de lambeau insulaire, région inguino-génitale, étendue |
| 86.74.43↔ | Plastie de lambeau insulaire, avant-bras, non étendue | 86.76.47↔ | Plastie de lambeau insulaire, fesses, étendue |
| 86.74.44↔ | Plastie de lambeau insulaire, paroi thoracique et dos, non étendue | 86.76.48↔ | Plastie de lambeau insulaire, cuisse et jambe, étendue |
| 86.74.45↔ | Plastie de lambeau insulaire, région abdominale, non étendue | 86.76.49↔ | Plastie de lambeau insulaire, autre site, étendue |
| 86.74.46↔ | Plastie de lambeau insulaire, région inguino-génitale, non étendue | 86.76.4a↔ | Plastie de lambeau insulaire, pied, étendue |
| 86.74.47↔ | Plastie de lambeau insulaire, fesses, non étendue | 86.76.99↔ | Fixation de lambeau pédiculé ou libre à un autre site, étendue, autre |
| 86.74.48↔ | Plastie de lambeau insulaire, cuisse et jambe, non étendue | 86.77.00↔ | Fixation avec autre plastie locale de lambeau, SAP |
| 86.74.49↔ | Plastie de lambeau insulaire d'autre site, non étendue | 86.77.10↔ | Autre plastie locale de lambeau, tête (sauf lèvre et bouche) |
| 86.74.4a↔ | Plastie de lambeau insulaire, pied, non étendue | 86.77.11↔ | Autre plastie locale de lambeau, cou |
| 86.74.50↔ | Plastie en Z, tête (sauf lèvre et bouche), non étendue | 86.77.12↔ | Autre plastie locale de lambeau, épaule et bras |
| 86.74.51↔ | Plastie en Z, cou, non étendue | 86.77.13↔ | Autre plastie locale de lambeau, avant-bras |
| 86.74.52↔ | Plastie en Z, épaule et bras, non étendue | 86.77.14↔ | Autre plastie locale de lambeau, paroi thoracique et dos |
| 86.74.53↔ | Plastie en Z, avant-bras, non étendue | 86.77.15↔ | Autre plastie locale de lambeau, région abdominale |
| 86.74.54↔ | Plastie en Z, paroi thoracique et dos, non étendue | 86.77.16↔ | Autre plastie locale de lambeau, région inguino-génitale |
| 86.74.55↔ | Plastie en Z, région abdominale, non étendue | 86.77.17↔ | Autre plastie locale de lambeau, fesses |
| 86.74.56↔ | Plastie en Z, région inguino-génitale, non étendue | 86.77.18↔ | Autre plastie locale de lambeau, cuisse et jambe |
| 86.74.57↔ | Plastie en Z, fesses, non étendue | 86.77.19↔ | Autre plastie locale de lambeau, autre site |
| 86.74.58↔ | Plastie en Z, cuisse et jambe, non étendue | 86.77.1a↔ | Autre plastie locale de lambeau, pied |
| 86.74.59↔ | Plastie en Z d'autre site, non étendue | 86.77.99↔ | Autre fixation avec plastie locale de lambeau, autre |
| 86.74.5a↔ | Plastie en Z, pied, non étendue | 86.78.00↔ | Autre plastie de lambeau, SAP |
| | | 86.78.10↔ | Fixation de lambeau libre microvascularisé et anastomosé, tête (sauf lèvre et bouche) |
| | | 86.78.11↔ | Fixation de lambeau libre microvascularisé et anastomosé, cou |
| | | 86.78.12↔ | Fixation de lambeau libre microvascularisé et anastomosé, épaule et bras |

| | | | |
|-----------|---|-----------|---|
| 86.78.13↔ | Fixation de lambeau libre microvascularisé et anastomosé, avant-bras | 86.78.32↔ | Opération plastique combinée de peau et de tissu sous-cutané, épaule et bras |
| 86.78.14↔ | Fixation de lambeau libre microvascularisé et anastomosé, paroi thoracique et dos | 86.78.33↔ | Opération plastique combinée de peau et de tissu sous-cutané, avant-bras |
| 86.78.15↔ | Fixation de lambeau libre microvascularisé et anastomosé, région abdominale | 86.78.34↔ | Opération plastique combinée de peau et de tissu sous-cutané, paroi thoracique et dos |
| 86.78.16↔ | Fixation de lambeau libre microvascularisé et anastomosé, région inguino-génitale | 86.78.35↔ | Opération plastique combinée de peau et de tissu sous-cutané, région abdominale |
| 86.78.17↔ | Fixation de lambeau libre microvascularisé et anastomosé, fesses | 86.78.36↔ | Opération plastique combinée de peau et de tissu sous-cutané, région inguino-génitale |
| 86.78.18↔ | Fixation de lambeau libre microvascularisé et anastomosé, membre inférieur | 86.78.37↔ | Opération plastique combinée de peau et de tissu sous-cutané, fesses |
| 86.78.19↔ | Fixation de lambeau libre microvascularisé et anastomosé, autre site | 86.78.38↔ | Opération plastique combinée de peau et de tissu sous-cutané, membre inférieur |
| 86.78.20↔ | Fixation de lambeau pédiculé régional ou distal, tête (sauf lèvre et bouche) | 86.78.39↔ | Opération plastique combinée de peau et de tissu sous-cutané, autre site |
| 86.78.21↔ | Fixation de lambeau pédiculé régional ou distal, cou | 86.78.40↔ | Fixation d'autre lambeau pédiculé ou libre, tête (sauf lèvre et bouche) |
| 86.78.22↔ | Fixation de lambeau pédiculé régional ou distal, épaule et bras | 86.78.41↔ | Fixation d'autre lambeau pédiculé ou libre, cou |
| 86.78.23↔ | Fixation de lambeau pédiculé régional ou distal, avant-bras | 86.78.42↔ | Fixation d'autre lambeau pédiculé ou libre, épaule et bras |
| 86.78.24↔ | Fixation de lambeau pédiculé régional ou distal, paroi thoracique et dos | 86.78.43↔ | Fixation d'autre lambeau pédiculé ou libre, avant-bras |
| 86.78.25↔ | Fixation de lambeau pédiculé régional ou distal, région abdominale | 86.78.44↔ | Fixation d'autre lambeau pédiculé ou libre, paroi thoracique et dos |
| 86.78.26↔ | Fixation de lambeau pédiculé régional ou distal, région inguino-génitale | 86.78.45↔ | Fixation d'autre lambeau pédiculé ou libre, région abdominale |
| 86.78.27↔ | Fixation de lambeau pédiculé régional ou distal, fesses | 86.78.46↔ | Fixation d'autre lambeau pédiculé ou libre, région inguino-génitale |
| 86.78.28↔ | Fixation de lambeau pédiculé régional ou distal, membre inférieur | 86.78.47↔ | Fixation d'autre lambeau pédiculé ou libre, fesses |
| 86.78.29↔ | Fixation de lambeau pédiculé régional ou distal, autre site | 86.78.48↔ | Fixation d'autre lambeau pédiculé ou libre, membre inférieur |
| 86.78.30↔ | Opération plastique combinée de peau et de tissu sous-cutané, tête (sauf lèvre et bouche) | 86.78.49↔ | Fixation d'autre lambeau pédiculé ou libre, autre site |
| 86.78.31↔ | Opération plastique combinée de peau et de tissu sous-cutané, cou | 86.78.99↔ | Autre plastie de lambeau, autre |

procédure C20-3

| | | | |
|--------|---|--------|---|
| 13.2↔ | Extraction extracapsulaire de cristallin, technique d'extraction linéaire | 13.43↔ | Phacofragmentation mécanique et autre aspiration de cataracte |
| 13.3↔ | Extraction extracapsulaire de cristallin, aspiration simple (et irrigation) | 13.51↔ | Extraction extracapsulaire de cristallin, voie temporale inférieure |
| 13.41↔ | Phacoémulsification et aspiration de cataracte | 13.59↔ | Autre extraction extracapsulaire de cristallin |
| 13.42↔ | Phacofragmentation mécanique et aspiration de cataracte, voie postérieure | 13.69↔ | Autre extraction de cataracte |
| | | 13.8↔ | Ablation de cristallin artificiel |

procédure C20-4

| | | | |
|--------|--|--------|---|
| 13.70↔ | Insertion de cristallin artificiel, SAP | 13.72↔ | Insertion secondaire de cristallin artificiel |
| 13.71↔ | Insertion de cristallin artificiel avec extraction simultanée de cataracte | | |

procédure C20-5

| | | | |
|-----------|--|-----------|--|
| 11.32↔ | Excision de ptérygion, avec greffe de cornée | 11.69.20↔ | Grefte perforante de cornée |
| 11.49.00↔ | Autre ablation ou destruction de lésion de cornée, SAP | 11.69.99↔ | Autre greffe de cornée, autre |
| 11.49.10↔ | Destruction de lésion de cornée par coagulation laser | 11.72↔ | Kératophakie |
| 11.49.19↔ | Autre destruction de lésion de cornée | 11.73↔ | Kératoprothèse |
| 11.49.20↔ | Kératectomie de lésion de cornée par photothérapie | 11.79.00↔ | Autre chirurgie de reconstruction de la cornée et correction de la réfraction, SAP |
| 11.49.29↔ | Autre kératectomie de lésion de cornée | 11.79.10↔ | Kératectomie photoréfractive |
| 11.49.99↔ | Autre ablation ou destruction de lésion de cornée, autre | 11.79.20↔ | Implantation d'un anneau cornéen intrastromal |
| 11.60↔ | Grefte de cornée, SAP | 11.79.99↔ | Autre chirurgie de reconstruction de la cornée et correction de la réfraction, autre |
| 11.69.00↔ | Autre greffe de cornée, SAP | | |
| 11.69.10↔ | Plastie d'échange de cornée | | |

procédure C20-6

| | | | |
|-----------|---|-----------|---|
| 92.20↔ | Perfusion d'isotope radioactif liquide | 92.22.02↔ | Radiothérapie en orthovoltage: plus de 2 champs d'irradiation |
| 92.21.00↔ | Radiothérapie superficielle: SAP | 92.22.11↔ | Radiothérapie peropératoire par rayons X, jusqu'à 300 kV |
| 92.21.01↔ | Radiothérapie superficielle: jusqu'à 2 champs d'irradiation | 92.22.12↔ | Radiothérapie peropératoire par rayons X, 300 kV - < 1 MV |
| 92.21.02↔ | Radiothérapie superficielle: plus de 2 champs d'irradiation | 92.22.19↔ | Autre radiothérapie peropératoire par rayons X |
| 92.22.00↔ | Radiothérapie en orthovoltage: SAP | 92.23.00↔ | Radiothérapie de haut voltage: SAP |
| 92.22.01↔ | Radiothérapie en orthovoltage: jusqu'à 2 champs d'irradiation | 92.23.01↔ | Appareil de télécobalt, jusqu'à 2 champs d'irradiation |

| | | | |
|-----------|--|-----------|--|
| 92.23.02↔ | Appareil de télécobalt, 3 à 4 champs d'irradiation | 92.26.20↔ | Protonthérapie, sans guidage par l'image, plus de 2 champs d'irradiation |
| 92.23.03↔ | Appareil de télécobalt plus de 4 champs d'irradiation ou radiothérapie conformationnelle en 3D | 92.26.21↔ | Protonthérapie, positionnement guidé par l'image, plus de 2 champs d'irradiation |
| 92.23.08↔ | Radiothérapie de haut voltage: autres isotopes | 92.26.99↔ | Autre téléradiothérapie par particule radioactive, autre |
| 92.23.09↔ | Autre appareil de télécobalt | 92.27.00↔ | Implantation ou insertion d'élément radioactif (brachythérapie par des sources scellées de radionucléides), surface corporelle, site d'application autre ou non spécifié |
| 92.24.00↔ | Téléradiothérapie à photons, accélérateur linéaire, SAP | 92.27.10↔ | Implantation ou insertion d'élément radioactif (brachythérapie par des sources scellées de radionucléides), organes génitaux féminins, SAP |
| 92.24.01↔ | Téléradiothérapie à photons, accélérateur linéaire, irradiation large | 92.27.11↔ | Implantation ou insertion d'élément radioactif (brachythérapie par des sources scellées de radionucléides), intra-utérine |
| 92.24.02↔ | Téléradiothérapie à photons, accélérateur linéaire, irradiation hémicorporelle | 92.27.12↔ | Implantation ou insertion d'élément radioactif (brachythérapie par des sources scellées de radionucléides), intravaginale |
| 92.24.03↔ | Téléradiothérapie à photons, accélérateur linéaire, irradiation corporelle totale | 92.27.13↔ | Implantation ou insertion d'élément radioactif (brachythérapie par des sources scellées de radionucléides), intra-utérine et intravaginale combinée |
| 92.24.04↔ | Téléradiothérapie à photons, accélérateur linéaire, radiothérapie peropératoire | 92.27.21↔ | Implantation ou insertion d'élément radioactif (brachythérapie par des sources scellées de radionucléides), surface corporelle |
| 92.24.09↔ | Téléradiothérapie à photons, accélérateur linéaire, autre | 92.27.22↔ | Implantation ou insertion d'élément radioactif (brachythérapie par des sources scellées de radionucléides), intracavitaire |
| 92.24.11↔ | Téléradiothérapie à photons, accélérateur linéaire, positionnement guidé par l'image (IGRT), jusqu'à 2 champs d'irradiation | 92.27.23↔ | Implantation ou insertion d'élément radioactif (brachythérapie par des sources scellées de radionucléides), intraluminaire |
| 92.24.12↔ | Téléradiothérapie à photons, accélérateur linéaire, positionnement guidé par l'image (IGRT), plus de 2 champs d'irradiation | 92.27.30↔ | Implantation ou insertion d'élément radioactif (brachythérapie par des sources scellées de radionucléides), vaisseau non spécifié |
| 92.24.13↔ | Téléradiothérapie à photons, accélérateur linéaire, positionnement guidé par l'image (IGRT), radiothérapie conformationnelle en 3D | 92.27.31↔ | Implantation ou insertion d'élément radioactif (brachythérapie par des sources scellées de radionucléides), vaisseau coronaire |
| 92.24.14↔ | Téléradiothérapie à photons, accélérateur linéaire, positionnement guidé par l'image (IGRT), radiothérapie avec modulation d'intensité | 92.27.39↔ | Implantation ou insertion d'élément radioactif (brachythérapie par des sources scellées de radionucléides), autre vaisseau |
| 92.24.21↔ | Téléradiothérapie à photons, accélérateur linéaire, sans guidage par l'image, jusqu'à 2 champs d'irradiation | 92.27.40↔ | Implantation ou insertion peropératoires d'élément radioactif (brachythérapie par des sources scellées de radionucléides) |
| 92.24.22↔ | Téléradiothérapie à photons, accélérateur linéaire, sans guidage par l'image, plus de 2 champs d'irradiation | 92.27.70↔ | Moulages radioactifs, SAP |
| 92.24.23↔ | Téléradiothérapie à photons, accélérateur linéaire, sans guidage par l'image, radiothérapie conformationnelle en 3D | 92.27.71↔ | Moulages radioactifs: construction et application de moulage radioactif superficiel |
| 92.24.24↔ | Téléradiothérapie à photons, accélérateur linéaire, sans guidage par l'image, radiothérapie avec modulation d'intensité | 92.27.72↔ | Moulages radioactifs: construction et pose d'applicateur non utilisé sur la surface corporelle |
| 92.24.30↔ | Téléradiothérapie à photons: radiothérapie hautement complexe à l'aide d'équipements spécialisés | 92.27.73↔ | Moulages radioactifs: construction et pose d'applicateur oculaire |
| 92.25.00↔ | Téléradiothérapie par électron, accélérateur linéaire, SAP | 92.27.79↔ | Autres moulages radioactifs |
| 92.25.01↔ | Téléradiothérapie par électron, accélérateur linéaire, irradiation large | 92.28.00↔ | Injection, instillation ou administration orale de radio-isotope, SAP |
| 92.25.02↔ | Téléradiothérapie par électron, accélérateur linéaire, irradiation hémicorporelle | 92.28.01↔ | Instillation d'un radionucléide libre dans l'articulation |
| 92.25.03↔ | Téléradiothérapie par électron, accélérateur linéaire, irradiation corporelle totale | 92.28.02↔ | Traitement à l'iode radioactif, dose thérapeutique de I-131 jusqu'à 1,2 GBq, sans administration de thyrotropine recombinante (rh-TSH) |
| 92.25.04↔ | Téléradiothérapie par électron, accélérateur linéaire, radiothérapie peropératoire | 92.28.03↔ | Traitement à l'iode radioactif, dose thérapeutique de I-131 jusqu'à 1,2 GBq, avec administration de thyrotropine recombinante (rh-TSH) |
| 92.25.09↔ | Téléradiothérapie par électron, accélérateur linéaire, autre | 92.28.04↔ | Traitement à l'iode radioactif, dose thérapeutique de I-131 de plus de 1,2 GBq à moins de 5 GBq, sans administration de thyrotropine recombinante (rh-TSH) |
| 92.25.11↔ | Téléradiothérapie par électron, accélérateur linéaire, positionnement guidé par l'image | 92.28.05↔ | Traitement à l'iode radioactif, dose thérapeutique de I-131 de plus de 1,2 GBq à moins de 5 GBq, avec administration de thyrotropine recombinante (rh-TSH) |
| 92.25.12↔ | Téléradiothérapie par électron, accélérateur linéaire, positionnement guidé par l'image, jusqu'à 2 champs d'irradiation | 92.28.06↔ | Traitement à l'iode radioactif, dose thérapeutique de I-131 de 5 GBq et plus, sans administration de thyrotropine recombinante (rh-TSH) |
| 92.25.13↔ | Téléradiothérapie par électron, accélérateur linéaire, positionnement guidé par l'image, plus de 2 champs d'irradiation | 92.28.07↔ | Traitement à l'iode radioactif, dose thérapeutique de I-131 de 5 GBq et plus, avec administration de thyrotropine recombinante (rh-TSH) |
| 92.25.14↔ | Téléradiothérapie par électron, accélérateur linéaire, positionnement guidé par l'image, radiothérapie conformationnelle en 3D | 92.28.11↔ | Thérapie de métastases osseuses par radionucléides libres |
| 92.25.15↔ | Téléradiothérapie par électron, accélérateur linéaire, positionnement guidé par l'image, radiothérapie avec modulation d'intensité | 92.28.13↔ | Radiothérapie par ciblage de récepteurs avec des analogues de la somatostatine conjugués au DOTA |
| 92.25.21↔ | Téléradiothérapie par électron, accélérateur linéaire, sans guidage par l'image, jusqu'à 2 champs d'irradiation | 92.28.20↔ | Radioimmunothérapie par 90Y-ibritumomab-tiuxétan, parentérale |
| 92.25.22↔ | Téléradiothérapie par électron, accélérateur linéaire, sans guidage par l'image, plus de 2 champs d'irradiation | 92.28.21↔ | Administration parentérale de I-131-MIBG (méta-iodobenzylguanidine marquée à l'iode-131) |
| 92.25.23↔ | Téléradiothérapie par électron, accélérateur linéaire, sans guidage par l'image, radiothérapie conformationnelle en 3D | 92.28.22↔ | Radioimmunothérapie par iode 131 [I-131] tositumomab, par voie parentérale |
| 92.25.24↔ | Téléradiothérapie par électron, accélérateur linéaire, sans guidage par l'image, radiothérapie avec modulation d'intensité | 92.28.31↔ | Radio-chimioembolisation intravasculaire sélective par le I-131-lipiodol |
| 92.26.00↔ | Autre téléradiothérapie par particule radioactive, SAP | | |
| 92.26.10↔ | Protonthérapie, sans guidage par l'image, jusqu'à 2 champs d'irradiation | | |
| 92.26.11↔ | Protonthérapie, positionnement guidé par l'image, jusqu'à 2 champs d'irradiation | | |

| | | | |
|-----------|---|-----------|---|
| 92.28.32↔ | Radiothérapie intravasculaire sélective (SIRT) par embolisation avec des microsphères marquées à l'yttrium-90 | 92.29.3e↔ | Brachythérapie interstitielle par implantation de sources radioactives permanentes (plus de 70) |
| 92.28.33↔ | Brachythérapie endovasculaire au rhénium-188 | 92.29.40↔ | Brachythérapie par applicateurs superficiels, SAP |
| 92.28.99↔ | Injection, instillation ou administration orale de radio-isotopes, autre | 92.29.49↔ | Autre brachythérapie par applicateurs superficiels |
| 92.29.00↔ | Brachythérapie par des sources scellées de radionucléides, SAP | 92.29.51↔ | Enlèvement de sources scellées de radionucléides ou d'applicateurs inactifs sous anesthésie |
| 92.29.09↔ | Autre brachythérapie par des sources scellées de radionucléides | 92.30.00↔ | Radiochirurgie stéréotaxique en un temps, SAP |
| 92.29.11↔ | Brachythérapie interstitielle par implantation de sources radioactives amovibles dans un seul plan, faible débit de dose | 92.30.01↔ | Radiochirurgie stéréotaxique, en un temps: cérébrale, SAP |
| 92.29.12↔ | Brachythérapie interstitielle par implantation de sources radioactives amovibles dans un seul plan, débit de dose pulsé (pulsed dose rate) | 92.30.02↔ | Radiochirurgie stéréotaxique, en un temps: extracérébrale, SAP |
| 92.29.13↔ | Brachythérapie interstitielle par implantation de sources radioactives amovibles dans un seul plan, haut débit de dose | 92.30.20↔ | Radiochirurgie stéréotaxique, en un temps: cérébrale, radiothérapie à intensité modulée |
| 92.29.19↔ | Brachythérapie interstitielle par implantation de sources radioactives amovibles dans un seul plan, autre | 92.30.21↔ | Radiochirurgie stéréotaxique, en un temps: cérébrale, Intensity Modulated Arc Therapy (IMAT). |
| 92.29.21↔ | Brachythérapie interstitielle par implantation de sources radioactives amovibles en fonction du volume dans plusieurs plans, faible débit de dose | 92.30.22↔ | Radiochirurgie stéréotaxique, en un temps: cérébrale, guidée par l'image |
| 92.29.22↔ | Brachythérapie interstitielle par implantation de sources radioactives amovibles en fonction du volume dans plusieurs plans, débit de dose pulsé (pulsed dose rate) | 92.30.30↔ | Radiochirurgie stéréotaxique, en un temps: extracérébrale, radiothérapie avec modulation d'intensité |
| 92.29.23↔ | Brachythérapie interstitielle par implantation de sources radioactives amovibles en fonction du volume dans plusieurs plans, haut débit de dose | 92.30.31↔ | Radiochirurgie stéréotaxique, en un temps: extracérébrale, Intensity Modulated Arc Therapy (IMAT). |
| 92.29.24↔ | Brachythérapie par implantation peropératoire de sources radioactives amovibles dans plusieurs plans, haut débit de dose | 92.30.32↔ | Radiochirurgie stéréotaxique, en un temps: extracérébrale, guidée par l'image |
| 92.29.29↔ | Brachythérapie interstitielle par implantation de sources radioactives amovibles en fonction du volume dans plusieurs plans, autre | 92.30.99↔ | Radiochirurgie stéréotaxique, en un temps, autre |
| 92.29.31↔ | Brachythérapie interstitielle par implantation de sources radioactives permanentes (jusqu'à 10) | 92.31.00↔ | Radiochirurgie à photons non spécifiée, cérébrale |
| 92.29.32↔ | Brachythérapie interstitielle par implantation de sources radioactives permanentes (de 10 à 15) | 92.31.10↔ | Radiochirurgie à photons non spécifiée, extracérébrale |
| 92.29.33↔ | Brachythérapie interstitielle par implantation de sources radioactives permanentes (de 16 à 20) | 92.32.00↔ | Radiochirurgie photonique multisources, SAP |
| 92.29.34↔ | Brachythérapie interstitielle par implantation de sources radioactives permanentes (de 21 à 25) | 92.32.01↔ | Radiochirurgie photonique multisources: gamma-knife |
| 92.29.35↔ | Brachythérapie interstitielle par implantation de sources radioactives permanentes (de 26 à 30) | 92.33.00↔ | Radiochirurgie aux particules, SAP |
| 92.29.36↔ | Brachythérapie interstitielle par implantation de sources radioactives permanentes (de 31 à 35) | 92.33.01↔ | Autre radiothérapie de haut voltage: radiochirurgie stéréotaxique, en un temps, cérébrale |
| 92.29.37↔ | Brachythérapie interstitielle par implantation de sources radioactives permanentes (de 36 à 40) | 92.33.11↔ | Autre radiothérapie de haut voltage: radiochirurgie stéréotaxique, en un temps, extracérébrale |
| 92.29.38↔ | Brachythérapie interstitielle par implantation de sources radioactives permanentes (de 41 à 45) | 92.39.01↔ | Autre radiothérapie de haut voltage, radiochirurgie stéréotaxique, fractionnée, cérébrale, SAP |
| 92.29.39↔ | Brachythérapie interstitielle par implantation de sources radioactives permanentes (de 46 à 50) | 92.39.11↔ | Autre radiothérapie de haut voltage, radiochirurgie stéréotaxique, fractionnée, extracérébrale, SAP |
| 92.29.3a↔ | Brachythérapie interstitielle par implantation de sources radioactives permanentes (de 51 à 55) | 92.39.20↔ | Autre radiothérapie de haut voltage, radiochirurgie stéréotaxique, fractionnée: cérébrale, radiothérapie à intensité modulée |
| 92.29.3b↔ | Brachythérapie interstitielle par implantation de sources radioactives permanentes (de 56 à 60) | 92.39.21↔ | Autre radiothérapie de haut voltage, radiochirurgie stéréotaxique, fractionnée: cérébrale, Intensity Modulated Arc Therapy (IMAT). |
| 92.29.3c↔ | Brachythérapie interstitielle par implantation de sources radioactives permanentes (de 61 à 65) | 92.39.22↔ | Autre radiothérapie de haut voltage, radiochirurgie stéréotaxique, fractionnée: cérébrale, guidée par l'image |
| 92.29.3d↔ | Brachythérapie interstitielle par implantation de sources radioactives permanentes (de 66 à 70) | 92.39.29↔ | Autre radiothérapie de haut voltage, radiochirurgie stéréotaxique, fractionnée, extracérébrale, autre |
| | | 92.39.30↔ | Autre radiothérapie de haut voltage, radiochirurgie stéréotaxique, fractionnée: extracérébrale, radiothérapie avec modulation d'intensité |
| | | 92.39.31↔ | Autre radiothérapie de haut voltage, radiochirurgie stéréotaxique, fractionnée: extracérébrale, Intensity Modulated Arc Therapy (IMAT). |
| | | 92.39.32↔ | Autre radiothérapie de haut voltage, radiochirurgie stéréotaxique, fractionnée: extracérébrale, guidée par l'image |
| | | 92.39.39↔ | Autre radiothérapie de haut voltage, radiochirurgie stéréotaxique, fractionnée, extracérébrale, autre |
| | | 92.41↔ | Radiothérapie par électrons peropératoire |

ADRG C60**Infections de l'œil aiguës et sévères**

Diagnostic principal dans le tableau C60-1

DRG C60A**Infections de l'œil aiguës et sévères avec diagnostic de complication ou avec CC extrêmement sévères ou sévères**

Diagnostic dans le tableau C60-2 ou PCCL > 2

DRG C60B**Infections de l'œil aiguës et sévères sans diagnostic de complication, sans CC extrêmement sévères ou sévères**

diagnostic principal C60-1

| | | | |
|-------|--|--------|--|
| A18.5 | Tuberculose de l'œil | H05.0 | Inflammation aiguë de l'orbite |
| A50.3 | Oculopathie syphilitique congénitale tardive | H16.0 | Ulcère de la cornée |
| A54.3 | Infection gonococcique de l'œil | H16.3 | Kératite interstitielle et profonde |
| A71.0 | Phase initiale du trachome | H16.8 | Autres kératites |
| A71.1 | Phase active du trachome | H44.0 | Endophtalmie purulente |
| A71.9 | Trachome, sans précision | H44.1 | Autres endophtalmies |
| B00.5 | Affections oculaires dues au virus de l'herpès | T86.83 | Echec et rejet d'autres organes et tissus greffés: Greffe de cornée de l'œil |
| B02.3 | Zona ophtalmique | | |

diagnostic C60-2

| | | | |
|--------|---|--------|---|
| M02.30 | Syndrome oculo-urétéro-synovial [Fiessinger-Leroy-Reiter]: Sièges multiples | M06.98 | Polyarthrite rhumatoïde, sans précision: Autres |
| M02.31 | Syndrome oculo-urétéro-synovial [Fiessinger-Leroy-Reiter]: Région scapulaire | M06.99 | Polyarthrite rhumatoïde, sans précision: Localisations non précisées |
| M02.32 | Syndrome oculo-urétéro-synovial [Fiessinger-Leroy-Reiter]: Bras humérus articulation du coude | M07.30 | Autres arthrites psoriasiques {L40.5}: Sièges multiples |
| M02.33 | Syndrome oculo-urétéro-synovial [Fiessinger-Leroy-Reiter]: Avant-bras cubitus articulation du poignet | M07.31 | Autres arthrites psoriasiques {L40.5}: Région scapulaire |
| M02.34 | Syndrome oculo-urétéro-synovial [Fiessinger-Leroy-Reiter]: Main carpe | M07.32 | Autres arthrites psoriasiques {L40.5}: Bras humérus articulation du coude |
| M02.35 | Syndrome oculo-urétéro-synovial [Fiessinger-Leroy-Reiter]: Région pelvienne | M07.33 | Autres arthrites psoriasiques {L40.5}: Avant-bras cubitus articulation du poignet |
| M02.36 | Syndrome oculo-urétéro-synovial [Fiessinger-Leroy-Reiter]: Jambe péroné articulation du genou | M07.34 | Autres arthrites psoriasiques {L40.5}: Main carpe |
| M02.37 | Syndrome oculo-urétéro-synovial [Fiessinger-Leroy-Reiter]: Cheville et métatarses | M07.35 | Autres arthrites psoriasiques {L40.5}: Région pelvienne |
| M02.38 | Syndrome oculo-urétéro-synovial [Fiessinger-Leroy-Reiter]: Autres | M07.36 | Autres arthrites psoriasiques {L40.5}: Jambe péroné articulation du genou |
| M02.39 | Syndrome oculo-urétéro-synovial [Fiessinger-Leroy-Reiter]: Localisations non précisées | M07.37 | Autres arthrites psoriasiques {L40.5}: Cheville et métatarses |
| M02.90 | Arthrite réactionnelle, sans précision: Sièges multiples | M07.38 | Autres arthrites psoriasiques {L40.5}: Autres |
| M02.91 | Arthrite réactionnelle, sans précision: Région scapulaire | M07.39 | Autres arthrites psoriasiques {L40.5}: Localisations non précisées |
| M02.92 | Arthrite réactionnelle, sans précision: Bras humérus articulation du coude | M30.0 | Périartérite noueuse |
| M02.93 | Arthrite réactionnelle, sans précision: Avant-bras cubitus articulation du poignet | M30.1 | Périartérite avec atteinte pulmonaire [Churg-Strauss] |
| M02.94 | Arthrite réactionnelle, sans précision: Main carpe | M30.3 | Syndrome adéno-cutanéomuqueux [Kawasaki] |
| M02.95 | Arthrite réactionnelle, sans précision: Région pelvienne | M31.3 | Granulomateuse de Wegener |
| M02.96 | Arthrite réactionnelle, sans précision: Jambe péroné articulation du genou | M31.4 | Syndrome de la crosse aortique [Takayasu] |
| M02.97 | Arthrite réactionnelle, sans précision: Cheville et métatarses | M32.0 | Lupus érythémateux disséminé médicamenteux |
| M02.98 | Arthrite réactionnelle, sans précision: Autres | M32.1 | Lupus érythémateux disséminé avec atteinte d'organes et d'appareils |
| M02.99 | Arthrite réactionnelle, sans précision: Localisations non précisées | M32.8 | Autres formes de lupus érythémateux disséminé |
| M06.90 | Polyarthrite rhumatoïde, sans précision: Sièges multiples | M32.9 | Lupus érythémateux disséminé, sans précision |
| M06.91 | Polyarthrite rhumatoïde, sans précision: Région scapulaire | M33.2 | Polymyosite |
| M06.92 | Polyarthrite rhumatoïde, sans précision: Bras humérus articulation du coude | M34.0 | Sclérose systémique progressive |
| M06.93 | Polyarthrite rhumatoïde, sans précision: Avant-bras cubitus articulation du poignet | M35.0 | Syndrome de Gougerot-Sjögren |
| M06.94 | Polyarthrite rhumatoïde, sans précision: Main carpe | M35.1 | Autres formes de passage |
| M06.95 | Polyarthrite rhumatoïde, sans précision: Région pelvienne | M35.2 | Syndrome de Behçet |
| M06.96 | Polyarthrite rhumatoïde, sans précision: Jambe péroné articulation du genou | M45.00 | Spondylite ankylosante: Localisations multiples de la colonne vertébrale |
| M06.97 | Polyarthrite rhumatoïde, sans précision: Cheville et métatarses | M45.01 | Spondylite ankylosante: Région occipito-atloïdo-axoïdienne |
| | | M45.02 | Spondylite ankylosante: Région cervicale |
| | | M45.03 | Spondylite ankylosante: Région cervico-dorsale |
| | | M45.04 | Spondylite ankylosante: Région dorsale |
| | | M45.05 | Spondylite ankylosante: Région dorso-lombaire |
| | | M45.06 | Spondylite ankylosante: Région lombaire |
| | | M45.07 | Spondylite ankylosante: Région lombo-sacrée |
| | | M45.08 | Spondylite ankylosante: Région sacrée et sacro-coccygienne |
| | | M45.09 | Spondylite ankylosante: Localisation non précisée |

ADRG C61**Affections neuro-ophtalmologiques et vasculaires de l'œil**

Diagnostic principal dans le tableau C61-1

DRG C61A**Affections neuro-ophtalmologiques et vasculaires de l'œil avec diagnostic de complication ou avec CC extrêmement sévères ou sévères**

Diagnostic principal dans le tableau C61-2 ou diagnostic dans le tableau C61-3 ou PCCL > 2

DRG C61B**Affections neuro-ophtalmologiques et vasculaires de l'œil sans diagnostic de complication, sans CC extrêmement sévères ou sévères****diagnostic principal C61-1**

| | | | |
|-------|---|-------|--|
| G24.5 | Blépharospasme | H49.4 | Ophtalmoplégie externe progressive |
| H02.4 | Ptosis de la paupière | H49.8 | Autres strabismes paralytiques |
| H34.0 | Occlusion transitoire de l'artère de la rétine | H49.9 | Strabisme paralytique, sans précision |
| H34.1 | Occlusion de l'artère centrale de la rétine | H50.0 | Strabisme convergent concomitant |
| H34.2 | Autres occlusions de l'artère de la rétine | H50.1 | Strabisme divergent concomitant |
| H34.8 | Autres occlusions vasculaires rétinienne | H50.2 | Strabisme vertical |
| H34.9 | Occlusion vasculaire rétinienne, sans précision | H50.3 | Hétérotropie intermittente |
| H46 | Névrite optique | H50.4 | Hétérotropies, autres et sans précision |
| H47.0 | Affections du nerf optique, non classées ailleurs | H50.5 | Hétérophorie |
| H47.2 | Atrophie optique | H50.8 | Autres strabismes précisés |
| H47.3 | Autres affections de la papille optique | H51.8 | Autres anomalies précisées des mouvements binoculaires |
| H49.0 | Paralysie du nerf moteur oculaire commun (III) | H53.2 | Diplopie |
| H49.1 | Paralysie du nerf pathétique (IV) | H53.4 | Anomalies du champ visuel |
| H49.2 | Paralysie du nerf moteur oculaire externe (VI) | H55 | Nystagmus et autres anomalies des mouvements oculaires |
| H49.3 | Ophtalmoplégie totale (externe) | H57.0 | Anomalies fonctionnelles de la pupille |

diagnostic principal C61-2

| | | | |
|-------|--|-------|---------------------------------------|
| H49.0 | Paralysie du nerf moteur oculaire commun (III) | H49.4 | Ophtalmoplégie externe progressive |
| H49.1 | Paralysie du nerf pathétique (IV) | H49.8 | Autres strabismes paralytiques |
| H49.2 | Paralysie du nerf moteur oculaire externe (VI) | H49.9 | Strabisme paralytique, sans précision |
| H49.3 | Ophtalmoplégie totale (externe) | | |

diagnostic C61-3

| | | | |
|--------|---|--------|---|
| M02.30 | Syndrome oculo-urétéro-synovial [Fiessinger-Leroy-Reiter]: Sièges multiples | M06.94 | Polyarthrite rhumatoïde, sans précision: Main carpe |
| M02.31 | Syndrome oculo-urétéro-synovial [Fiessinger-Leroy-Reiter]: Région scapulaire | M06.95 | Polyarthrite rhumatoïde, sans précision: Région pelvienne |
| M02.32 | Syndrome oculo-urétéro-synovial [Fiessinger-Leroy-Reiter]: Bras humérus articulation du coude | M06.96 | Polyarthrite rhumatoïde, sans précision: Jambe péroné articulation du genou |
| M02.33 | Syndrome oculo-urétéro-synovial [Fiessinger-Leroy-Reiter]: Avant-bras cubitus articulation du poignet | M06.97 | Polyarthrite rhumatoïde, sans précision: Cheville et métatarse |
| M02.34 | Syndrome oculo-urétéro-synovial [Fiessinger-Leroy-Reiter]: Main carpe | M06.98 | Polyarthrite rhumatoïde, sans précision: Autres |
| M02.35 | Syndrome oculo-urétéro-synovial [Fiessinger-Leroy-Reiter]: Région pelvienne | M06.99 | Polyarthrite rhumatoïde, sans précision: Localisations non précisées |
| M02.36 | Syndrome oculo-urétéro-synovial [Fiessinger-Leroy-Reiter]: Jambe péroné articulation du genou | M07.30 | Autres arthrites psoriasiques {L40.5}: Sièges multiples |
| M02.37 | Syndrome oculo-urétéro-synovial [Fiessinger-Leroy-Reiter]: Cheville et métatarse | M07.31 | Autres arthrites psoriasiques {L40.5}: Région scapulaire |
| M02.38 | Syndrome oculo-urétéro-synovial [Fiessinger-Leroy-Reiter]: Autres | M07.32 | Autres arthrites psoriasiques {L40.5}: Bras humérus articulation du coude |
| M02.39 | Syndrome oculo-urétéro-synovial [Fiessinger-Leroy-Reiter]: Localisations non précisées | M07.33 | Autres arthrites psoriasiques {L40.5}: Avant-bras cubitus articulation du poignet |
| M02.90 | Arthrite réactionnelle, sans précision: Sièges multiples | M07.34 | Autres arthrites psoriasiques {L40.5}: Main carpe |
| M02.91 | Arthrite réactionnelle, sans précision: Région scapulaire | M07.35 | Autres arthrites psoriasiques {L40.5}: Région pelvienne |
| M02.92 | Arthrite réactionnelle, sans précision: Bras humérus articulation du coude | M07.36 | Autres arthrites psoriasiques {L40.5}: Jambe péroné articulation du genou |
| M02.93 | Arthrite réactionnelle, sans précision: Avant-bras cubitus articulation du poignet | M07.37 | Autres arthrites psoriasiques {L40.5}: Cheville et métatarse |
| M02.94 | Arthrite réactionnelle, sans précision: Main carpe | M07.38 | Autres arthrites psoriasiques {L40.5}: Autres |
| M02.95 | Arthrite réactionnelle, sans précision: Région pelvienne | M07.39 | Autres arthrites psoriasiques {L40.5}: Localisations non précisées |
| M02.96 | Arthrite réactionnelle, sans précision: Jambe péroné articulation du genou | M30.0 | Périartérite noueuse |
| M02.97 | Arthrite réactionnelle, sans précision: Cheville et métatarse | M30.1 | Périartérite avec atteinte pulmonaire [Churg-Strauss] |
| M02.98 | Arthrite réactionnelle, sans précision: Autres | M30.3 | Syndrome adéno-cutanéomuqueux [Kawasaki] |
| M02.99 | Arthrite réactionnelle, sans précision: Localisations non précisées | M31.3 | Granulomatose de Wegener |
| M06.90 | Polyarthrite rhumatoïde, sans précision: Sièges multiples | M31.4 | Syndrome de la crosse aortique [Takayasu] |
| M06.91 | Polyarthrite rhumatoïde, sans précision: Région scapulaire | M32.0 | Lupus érythémateux disséminé médicamenteux |
| M06.92 | Polyarthrite rhumatoïde, sans précision: Bras humérus articulation du coude | M32.1 | Lupus érythémateux disséminé avec atteinte d'organes et d'appareils |
| M06.93 | Polyarthrite rhumatoïde, sans précision: Avant-bras cubitus articulation du poignet | M32.8 | Autres formes de lupus érythémateux disséminé |
| | | M32.9 | Lupus érythémateux disséminé, sans précision |
| | | M33.2 | Polymyosite |
| | | M34.0 | Sclérose systémique progressive |
| | | M35.0 | Syndrome de Gougerot-Sjögren |
| | | M35.1 | Autres formes de passage |
| | | M35.2 | Syndrome de Behçet |
| | | M45.00 | Spondylite ankylosante: Localisations multiples de la colonne vertébrale |
| | | M45.01 | Spondylite ankylosante: Région occipito-atloïdo-axoïdienne |

| | | | |
|--------|--|--------|--|
| M45.02 | Spondylite ankylosante: Région cervicale | M45.06 | Spondylite ankylosante: Région lombaire |
| M45.03 | Spondylite ankylosante: Région cervico-dorsale | M45.07 | Spondylite ankylosante: Région lombo-sacrée |
| M45.04 | Spondylite ankylosante: Région dorsale | M45.08 | Spondylite ankylosante: Région sacrée et sacro-coccygienne |
| M45.05 | Spondylite ankylosante: Région dorso-lombaire | M45.09 | Spondylite ankylosante: Localisation non précisée |

ADRG C62**Hyphéma et lésions oculaires soumises à un traitement conservateur**

Diagnostic principal dans le tableau C62-1

DRG C62Z**Hyphéma et lésions oculaires soumises à un traitement conservateur****diagnostic principal C62-1**

| | | | |
|--------|---|--------|--|
| H05.5 | Rétention (ancienne) de corps étranger secondaire à une plaie pénétrante de l'orbite | S00.28 | Autres lésions traumatiques superficielles de la paupière et de la région péri-oculaire: Autre |
| H11.3 | Hémorragie conjonctivale | S01.1 | Plaie ouverte de la paupière et de la région péri-oculaire |
| H21.0 | Hyphéma | S05.0 | Lésion traumatique de la conjonctive et abrasion de la cornée sans mention de corps étranger |
| H26.1 | Cataracte traumatique | S05.1 | Contusion du globe oculaire et des tissus de l'orbite |
| H31.0 | Cicatrices choriorétiniennes | S05.8 | Autres lésions traumatiques de l'œil et de l'orbite |
| H31.3 | Hémorragie et rupture de la choroïde | S05.9 | Lésion traumatique de l'œil et de l'orbite, non précisée |
| H31.4 | Décollement de la choroïde | T15.0 | Corps étranger dans la cornée |
| H33.0 | Décollement de la rétine avec déchirure rétinienne | T15.1 | Corps étranger dans le sac conjonctival |
| H33.2 | Décollement séreux de la rétine | T15.8 | Corps étranger de localisations autres et multiples dans la partie externe de l'œil |
| H33.3 | Déchirures rétinienne sans décollement | T15.9 | Corps étranger dans la partie externe de l'œil, sans précision |
| H33.4 | Décollement par traction de la rétine | T26.0 | Brûlure de la paupière et de la région périoculaire |
| H33.5 | Autres décollements rétinien | T26.1 | Brûlure de la cornée et du sac conjonctival |
| H35.6 | Hémorragie rétinienne | T26.2 | Brûlure provoquant la rupture et la destruction du globe oculaire |
| H43.1 | Hémorragie du corps vitré | T26.3 | Brûlure d'autres parties de l'œil et de ses annexes |
| H44.6 | Rétention (ancienne) intraoculaire de corps étranger magnétique | T26.4 | Brûlure de l'œil et de ses annexes, partie non précisée |
| H44.7 | Rétention (ancienne) intraoculaire de corps étranger non magnétique | T26.5 | Corrosion de la paupière et de la région périoculaire |
| H59.8 | Autres affections de l'œil et de ses annexes après un acte à visée diagnostique et thérapeutique | T26.6 | Corrosion de la cornée et du sac conjonctival |
| S00.1 | Contusion de la paupière et de la région péri-oculaire | T26.7 | Corrosion provoquant la rupture et la destruction du globe oculaire |
| S00.20 | Autres lésions traumatiques superficielles de la paupière et de la région péri-oculaire: Type de lésion non précisée | T26.8 | Corrosion d'autres parties de l'œil et de ses annexes |
| S00.21 | Autres lésions traumatiques superficielles de la paupière et de la région péri-oculaire: Abrasion | T26.9 | Corrosion de l'œil et de ses annexes, partie non précisée |
| S00.22 | Autres lésions traumatiques superficielles de la paupière et de la région péri-oculaire: Formation de vésicules (non thermiques) | T49.5 | Intoxication: Médicaments et préparations ophtalmologiques |
| S00.23 | Autres lésions traumatiques superficielles de la paupière et de la région péri-oculaire: Morsure ou piquûre d'insecte (non venimeuse) | T85.2 | Complication mécanique d'une lentille intra-oculaire |
| S00.24 | Autres lésions traumatiques superficielles de la paupière et de la région péri-oculaire: Corps étranger superficiel (écharde) | T85.3 | Complication mécanique d'autres prothèses, implants et greffes oculaires |

ADRG C63**Bösartige Neubildungen, diabetische und andere Erkrankungen des Auges**

Diagnostic principal dans le tableau C63-1 ou diagnostic principal dans le tableau C63-2 ou diagnostic principal dans le tableau C63-3

DRG C63Z**Néof ormation maligne, diabète ou autre affection de l'œil****diagnostic principal C63-1**

| | | | |
|-------|--|-------|--|
| A74.0 | Conjonctivite à Chlamydia {H13.1} | D04.1 | Carcinoma in situ: Peau de la paupière, y compris le canthus |
| B30.0 | Kératoconjonctivite due à un adénovirus {H19.2} | D09.2 | Carcinoma in situ: Œil |
| B30.1 | Conjonctivite due à un adénovirus {H13.1} | D22.1 | Nævus à mélanocytes de la paupière, y compris le canthus |
| B30.2 | Pharyngo-conjonctivite virale | D23.1 | Tumeur bénigne: Peau de la paupière, y compris le canthus |
| B30.3 | Conjonctivite hémorragique aiguë épidémique (entérovirale) {H13.1} | D31.0 | Tumeur bénigne: Conjonctive |
| B30.8 | Autres conjonctivites virales {H13.1} | D31.1 | Tumeur bénigne: Cornée |
| B30.9 | Conjonctivite virale, sans précision | D31.2 | Tumeur bénigne: Rétine |
| B69.1 | Cysticercose de l'œil | D31.3 | Tumeur bénigne: Choroïde |
| D03.1 | Mélanome in situ de la paupière, y compris le canthus | D31.4 | Tumeur bénigne: Corps ciliaire |
| | | D31.5 | Tumeur bénigne: Glande lacrymale et canal lacrymal |

| | | | |
|-------|--|-------|---|
| D31.6 | Tumeur bénigne: Orbite, sans précision | H21.4 | Membranes pupillaires |
| D31.9 | Tumeur bénigne: CÉil, sans précision | H21.5 | Autres adhérences et perturbations de l'iris et du corps ciliaire |
| E50.0 | Avitaminose A avec xérosis conjonctival | H21.8 | Autres affections précisées de l'iris et du corps ciliaire |
| E50.1 | Avitaminose A avec taches de Bitot et xérosis conjonctival | H21.9 | Affection de l'iris et du corps ciliaire, sans précision |
| E50.2 | Avitaminose A avec xérosis cornéen | H26.0 | Cataracte infantile, juvénile et présénile |
| E50.3 | Avitaminose A avec xérosis et ulcération de la cornée | H26.2 | Cataracte compliquée |
| E50.4 | Avitaminose A avec kératomalacie | H27.0 | Aphakie |
| E50.5 | Avitaminose A avec héméralopie | H27.1 | Luxation du cristallin |
| E50.6 | Avitaminose A avec cicatrices xérophtalmiques de la cornée | H27.8 | Autres affections précisées du cristallin |
| E50.7 | Autres manifestations oculaires de l'avitaminose A | H27.9 | Affection du cristallin, sans précision |
| H00.0 | Orgelet et autres inflammations profondes de la paupière | H30.0 | Choriorétinite en foyer |
| H01.0 | Blépharite | H30.1 | Choriorétinite disséminée |
| H01.1 | Dermatoses non infectieuses de la paupière | H30.2 | Cyclite postérieure |
| H01.8 | Autres inflammations précisées de la paupière | H30.8 | Autres choriorétinites |
| H01.9 | Inflammation de la paupière, sans précision | H30.9 | Choriorétinite, sans précision |
| H04.0 | Dacryoadénite | H31.1 | Dégénérescence choroïdienne |
| H04.1 | Autres affections des glandes lacrymales | H31.2 | Dystrophie héréditaire de la choroïde |
| H04.2 | Epiphora | H31.8 | Autres affections précisées de la choroïde |
| H04.3 | Inflammation aiguë et sans précision des voies lacrymales | H31.9 | Affection de la choroïde, sans précision |
| H04.4 | Inflammation chronique des voies lacrymales | H33.1 | Rétinoschisis et kystes rétiniens |
| H05.1 | Affections inflammatoires chroniques de l'orbite | H35.0 | Autres rétinopathies et altérations vasculaires rétiniennes |
| H05.2 | Exophtalmie | H35.1 | Rétinopathie de la prématurité |
| H05.3 | Déformation de l'orbite | H35.2 | Autres rétinopathies proliférantes |
| H05.4 | Enophtalmie | H35.3 | Dégénérescence de la macula et du pôle postérieur |
| H05.8 | Autres affections de l'orbite | H35.4 | Dégénérescence rétinienne périphérique |
| H05.9 | Affection de l'orbite, sans précision | H35.5 | Dystrophie rétinienne héréditaire |
| H10.0 | Conjonctivite mucopurulente | H35.7 | Décollement des couches de la rétine |
| H10.1 | Conjonctivite atopique aiguë | H35.8 | Autres affections rétiniennes précisées |
| H10.2 | Autres conjonctivites aiguës | H35.9 | Affection rétinienne, sans précision |
| H10.3 | Conjonctivite aiguë, sans précision | H43.0 | Prolapsus du corps vitré |
| H10.4 | Conjonctivite chronique | H43.2 | Opacités cristallines du corps vitré |
| H10.5 | Blépharo-conjonctivite | H43.3 | Autres opacités du corps vitré |
| H10.8 | Autres conjonctivites | H43.8 | Autres affections du corps vitré |
| H10.9 | Conjonctivite, sans précision | H43.9 | Affection du corps vitré, sans précision |
| H11.0 | Ptérygion | H44.2 | Myopie dégénérative |
| H11.1 | Dépôts et affections dégénératives de la conjonctive | H44.3 | Autres affections dégénératives du globe oculaire |
| H11.2 | Cicatrices de la conjonctive | H44.4 | Hypotonie de l'œil |
| H11.4 | Autres troubles vasculaires et kystes de la conjonctive | H44.5 | Dégénérescence du globe oculaire |
| H11.8 | Autres affections précisées de la conjonctive | H44.8 | Autres affections du globe oculaire |
| H11.9 | Affection de la conjonctive, sans précision | H44.9 | Affection du globe oculaire, sans précision |
| H15.0 | Sclérite | H50.6 | Strabisme mécanique |
| H15.1 | Episclérite | H50.9 | Strabisme, sans précision |
| H15.8 | Autres affections de la sclérotique | H51.0 | Paralysie de la conjugaison du regard |
| H15.9 | Affection de la sclérotique, sans précision | H51.1 | Excès et insuffisance de convergence |
| H16.1 | Autres kératites superficielles sans conjonctivite | H51.9 | Anomalie des mouvements binoculaires, sans précision |
| H16.2 | Kératoconjonctivite | H52.0 | Hypermétropie |
| H16.4 | Néovascularisation cornéenne | H52.1 | Myopie |
| H16.9 | Kératite, sans précision | H52.2 | Astigmatisme |
| H17.0 | Leucome adhérent | H52.3 | Anisométrie et anisiconie |
| H17.1 | Autres opacités cornéennes centrales | H52.4 | Presbytie |
| H17.8 | Autres cicatrices et opacités cornéennes | H52.5 | Troubles de l'accommodation |
| H17.9 | Cicatrice et opacité cornéennes, sans précision | H52.6 | Autres vices de réfraction |
| H18.0 | Pigmentation et dépôts cornéens | H52.7 | Vice de réfraction, sans précision |
| H18.1 | Kératopathie bulleuse | H53.0 | Amblyopie ex anopsia |
| H18.2 | Autre œdème de la cornée | H53.1 | Troubles subjectifs de la vision |
| H18.3 | Lésions des membranes cornéennes | H53.3 | Autres troubles de la vision binoculaire |
| H18.4 | Dégénérescence de la cornée | H53.5 | Troubles de la vision des couleurs |
| H18.5 | Dystrophies cornéennes héréditaires | H53.6 | Cécité nocturne |
| H18.6 | Kératocône | H53.8 | Autres troubles de la vision |
| H18.7 | Autres déformations de la cornée | H53.9 | Trouble de la vision, sans précision |
| H18.8 | Autres affections précisées de la cornée | H54.0 | Cécité et forte baisse de la vision binoculaire |
| H18.9 | Affection de la cornée, sans précision | H54.1 | Atteinte sévère de la vision binoculaire |
| H20.1 | Iridocyclite chronique | H54.2 | Atteinte modérée de la vision binoculaire |
| H20.2 | Iridocyclite due aux lentilles de contact | H54.3 | Atteinte légère de la vision binoculaire |
| H20.8 | Autres iridocyclites | H54.4 | Cécité et forte baisse de la vision monoculaire |
| H20.9 | Iridocyclite, sans précision | H54.5 | Atteinte sévère de la vision monoculaire |
| H21.1 | Autres affections vasculaires de l'iris et du corps ciliaire | H54.6 | Atteinte moyennement sévère de la vision monoculaire |
| H21.2 | Affections dégénératives de l'iris et du corps ciliaire | H54.9 | Atteinte de la vision (binoculaire) non précisée |
| H21.3 | Kystes de l'iris, du corps ciliaire et de la chambre antérieure de l'œil | H57.1 | Douleur oculaire |
| | | H57.8 | Autres affections précisées de l'œil et de ses annexes |

| | | | |
|-------|--|-------|--|
| H57.9 | Affection de l'œil et de ses annexes, sans précision | Q13.3 | Opacité congénitale de la cornée |
| H59.0 | Kératopathie (bulleuse) après chirurgie de la cataracte [de l'aphaque] | Q13.4 | Autres malformations congénitales de la cornée |
| H59.9 | Affection de l'œil et de ses annexes après un acte à visée diagnostique et thérapeutique, sans précision | Q13.5 | Sclérotique bleue |
| Q10.0 | Ptosis congénital | Q13.8 | Autres malformations congénitales de la chambre antérieure de l'œil |
| Q10.1 | Ectropion congénital | Q13.9 | Malformation congénitale de la chambre antérieure de l'œil, sans précision |
| Q10.2 | Entropion congénital | Q14.0 | Malformation congénitale du corps vitré |
| Q10.3 | Autres malformations congénitales des paupières | Q14.1 | Malformation congénitale de la rétine |
| Q10.4 | Absence et agénésie de l'appareil lacrymal | Q14.2 | Malformation congénitale de la papille optique |
| Q10.5 | Sténose ou rétrécissement congénital du canal lacrymal | Q14.3 | Malformation congénitale de la choroïde |
| Q10.6 | Autres malformations congénitales de l'appareil lacrymal | Q14.8 | Autres malformations congénitales de la chambre postérieure de l'œil |
| Q10.7 | Malformation congénitale de l'orbite | Q14.9 | Malformation congénitale de la chambre postérieure de l'œil, sans précision |
| Q11.0 | Œil kystique | Q15.8 | Autres malformations congénitales précisées de l'œil |
| Q11.1 | Autres formes d'anophtalmie | Q15.9 | Malformation congénitale de l'œil, sans précision |
| Q11.2 | Microphthalmie | R44.1 | Hallucinations visuelles |
| Q11.3 | Macrophthalmie | S05.2 | Lacération et rupture oculaires avec protrusion ou perte de tissu intra-oculaire |
| Q12.0 | Cataracte congénitale | S05.3 | Lacération oculaire sans protrusion ou perte de tissu intra-oculaire |
| Q12.1 | Luxation congénitale du cristallin | S05.4 | Plaie pénétrante de l'orbite, avec ou sans corps étranger |
| Q12.2 | Colobome du cristallin | S05.5 | Plaie pénétrante du globe oculaire, avec corps étranger |
| Q12.3 | Aphakie congénitale | S05.6 | Plaie pénétrante du globe oculaire, sans corps étranger |
| Q12.4 | Sphérophakie | S05.7 | Arrachement de l'œil |
| Q12.8 | Autres malformations congénitales du cristallin | Z94.7 | Grefe de cornée |
| Q12.9 | Malformation congénitale du cristallin, sans précision | | |
| Q13.0 | Colobome de l'iris | | |
| Q13.1 | Absence d'iris | | |
| Q13.2 | Autres malformations congénitales de l'iris | | |

diagnostic principal C63-2

| | | | |
|-------|---|-------|---|
| C43.1 | Mélanome malin de la paupière, y compris le canthus | C69.4 | Tumeur maligne: Corps ciliaire |
| C44.1 | Tumeur maligne: Peau de la paupière, y compris le canthus | C69.5 | Tumeur maligne: Glande lacrymale et canal lacrymal |
| C69.0 | Tumeur maligne: Conjonctive | C69.6 | Tumeur maligne: Orbite |
| C69.1 | Tumeur maligne: Cornée | C69.8 | Tumeur maligne: Lésion à localisations contiguës de l'œil et de ses annexes |
| C69.2 | Tumeur maligne: Rétine | C69.9 | Tumeur maligne: Œil, sans précision |
| C69.3 | Tumeur maligne: Choroïde | | |

diagnostic principal C63-3

| | | | |
|--------|---|--------|---|
| B58.0 | Oculopathie à Toxoplasma | E12.31 | Diabète sucré de malnutrition: Avec complications oculaires: Désigné comme décompensé |
| E10.30 | Diabète sucré, type 1: Avec complications oculaires: Non désigné comme décompensé | E13.30 | Autres diabètes sucrés précisés: Avec complications oculaires: Non désigné comme décompensé |
| E10.31 | Diabète sucré, type 1: Avec complications oculaires: Désigné comme décompensé | E13.31 | Autres diabètes sucrés précisés: Avec complications oculaires: Désigné comme décompensé |
| E11.30 | Diabète sucré, type 2: Avec complications oculaires: Non désigné comme décompensé | E14.30 | Diabète sucré, sans précision: Avec complications oculaires: Non désigné comme décompensé |
| E11.31 | Diabète sucré, type 2: Avec complications oculaires: Désigné comme décompensé | E14.31 | Diabète sucré, sans précision: Avec complications oculaires: Désigné comme décompensé |
| E12.30 | Diabète sucré de malnutrition: Avec complications oculaires: Non désigné comme décompensé | H20.0 | Iridocyclite aiguë et subaiguë |

ADRG C64**Glaucome, cataracte et affections de la paupière**

Diagnostic principal dans le tableau C64-1

DRG C64Z**Glaucome, cataracte et affections de la paupière****diagnostic principal C64-1**

| | | | |
|-------|--|-------|--|
| H00.1 | Chalazion | H02.9 | Affection des paupières, sans précision |
| H02.0 | Entropion et trichiasis de la paupière | H04.5 | Sténose et insuffisance des voies lacrymales |
| H02.1 | Ectropion palpébral | H04.6 | Autres lésions des voies lacrymales |
| H02.2 | Lagophthalmie | H04.8 | Autres affections de l'appareil lacrymal |
| H02.3 | Blépharochalasis | H04.9 | Affection de l'appareil lacrymal, sans précision |
| H02.5 | Autres troubles affectant la fonction palpébrale | H25.0 | Cataracte sénile |
| H02.7 | Autres affections dégénératives des paupières et de la région périoculaire | H25.1 | Cataracte sénile nucléaire |
| H02.8 | Autres affections précisées des paupières | H25.2 | Cataracte sénile, de type Morgagni |
| | | H25.8 | Autres cataractes séniles |

| | | | |
|-------|----------------------------------|-------|---|
| H25.9 | Cataracte sénile, sans précision | H40.3 | Glaucome secondaire à un traumatisme oculaire |
| H26.3 | Cataracte médicamenteuse | H40.4 | Glaucome secondaire à une inflammation de l'œil |
| H26.4 | Séquelles de cataracte | H40.5 | Glaucome secondaire à d'autres affections oculaires |
| H26.8 | Autres cataractes précisées | H40.6 | Glaucome médicamenteux |
| H26.9 | Cataracte, sans précision | H40.8 | Autres glaucomes |
| H40.0 | Glaucome limite | H40.9 | Glaucome, sans précision |
| H40.1 | Glaucome primitif à angle ouvert | Q15.0 | Glaucome congénital |
| H40.2 | Glaucome primitif à angle étroit | | |

ADRGs 901, 902**Procédure OR sans rapport**

Procédure OR sans rapport

DRGs 901A, 901B, 901C, 901D, 902Z

MDC 03

Maladies et troubles de
l'oreille, du nez, de la bouche
et de la gorge

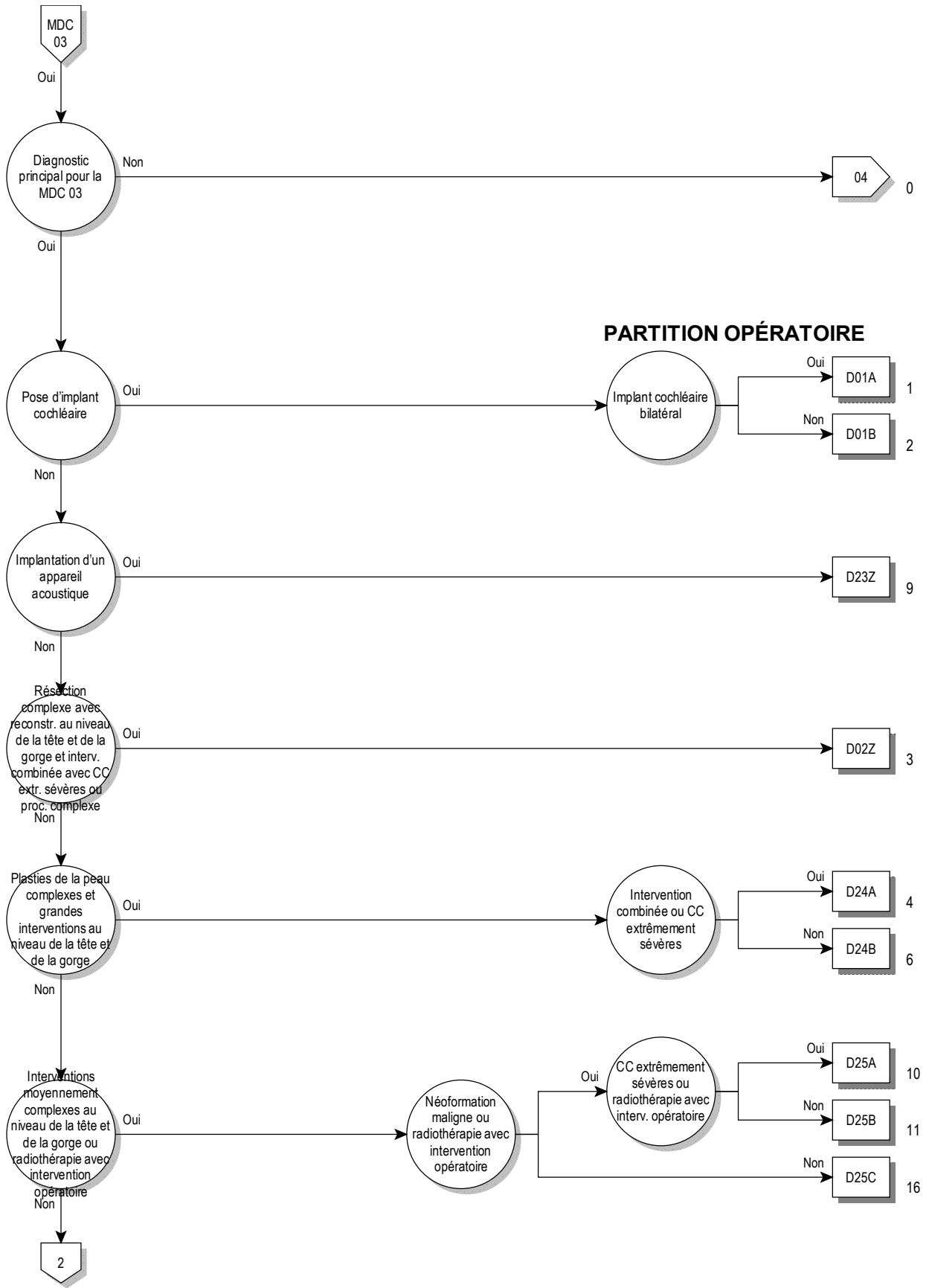

03

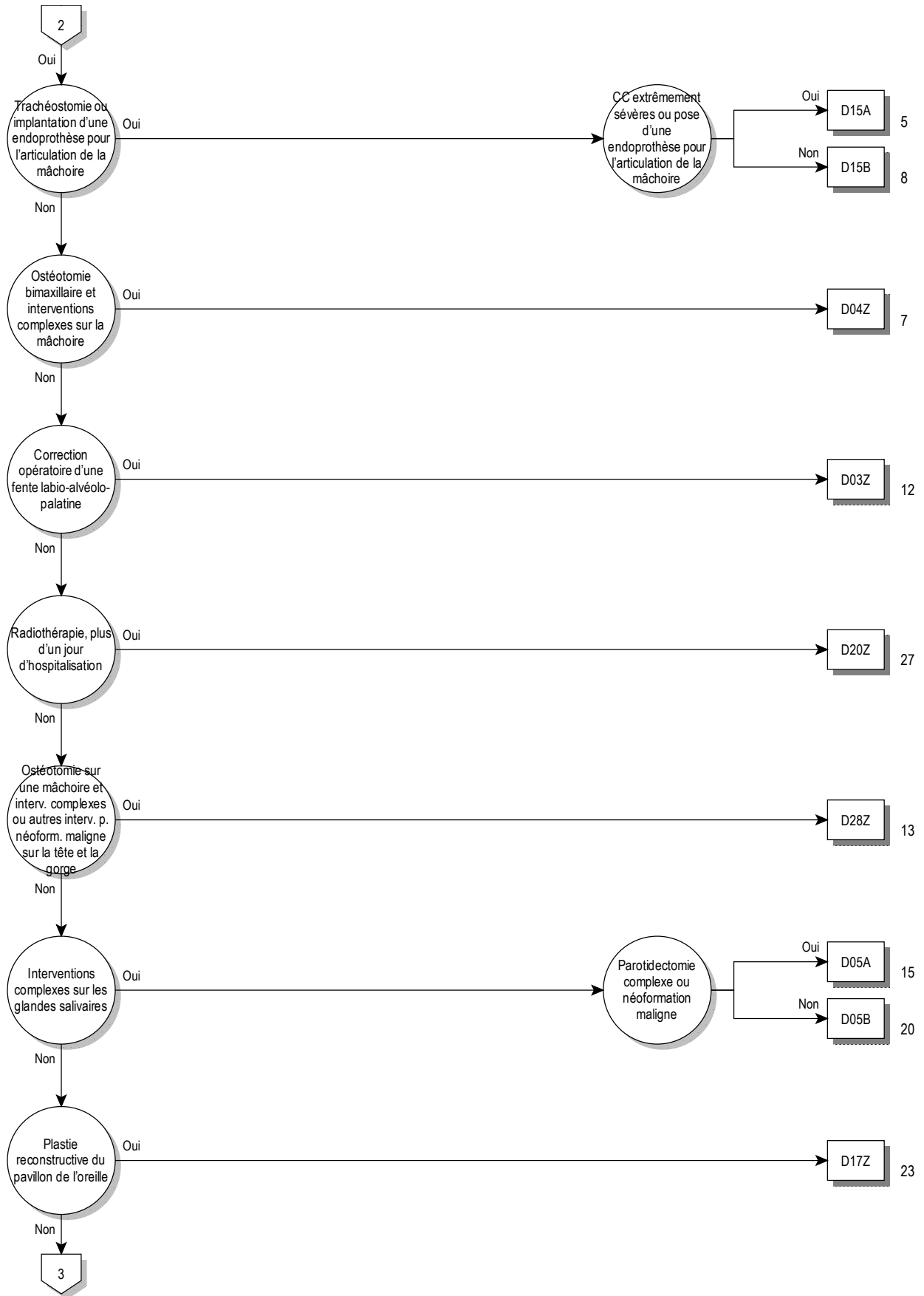

03

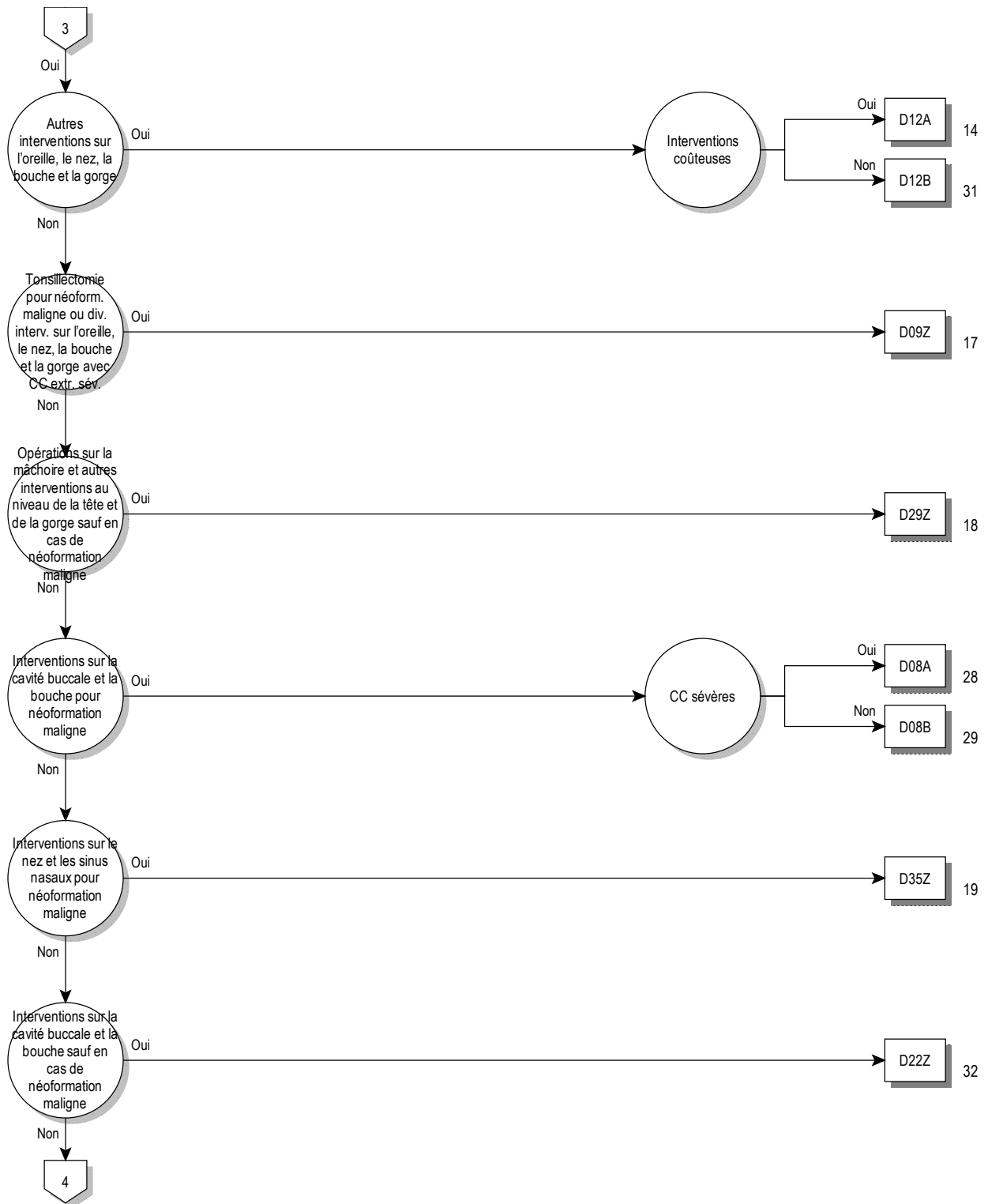

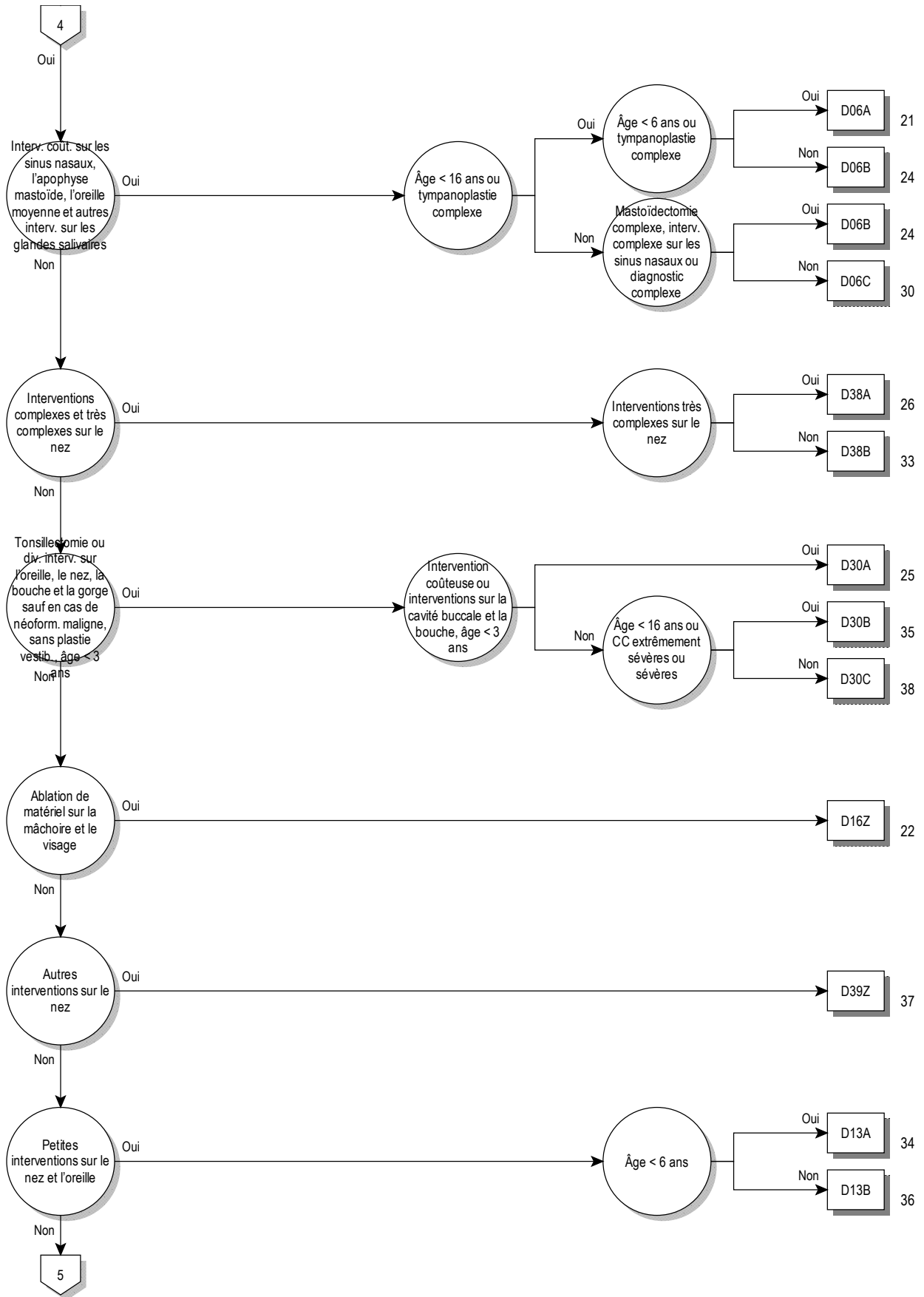

03

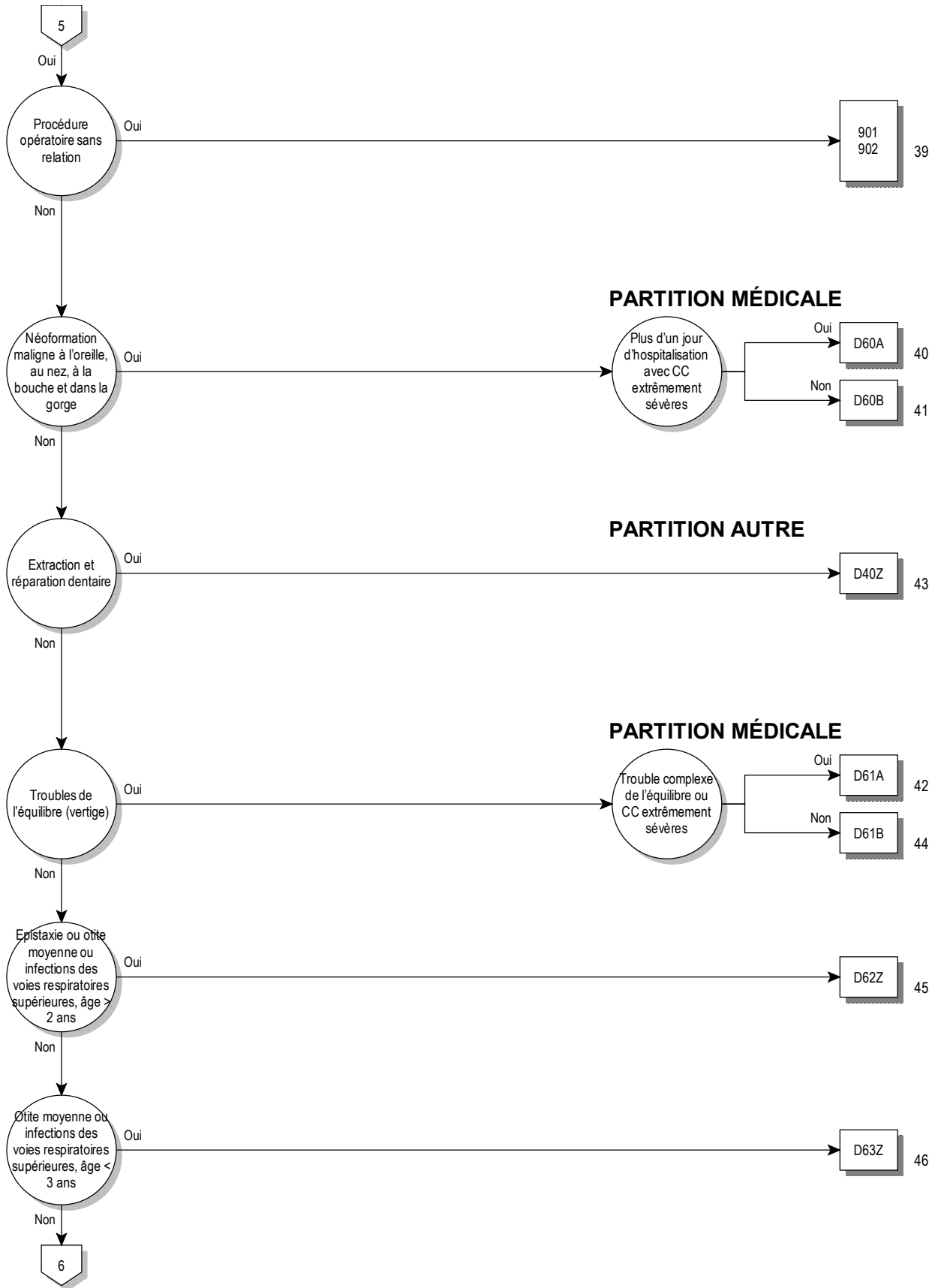

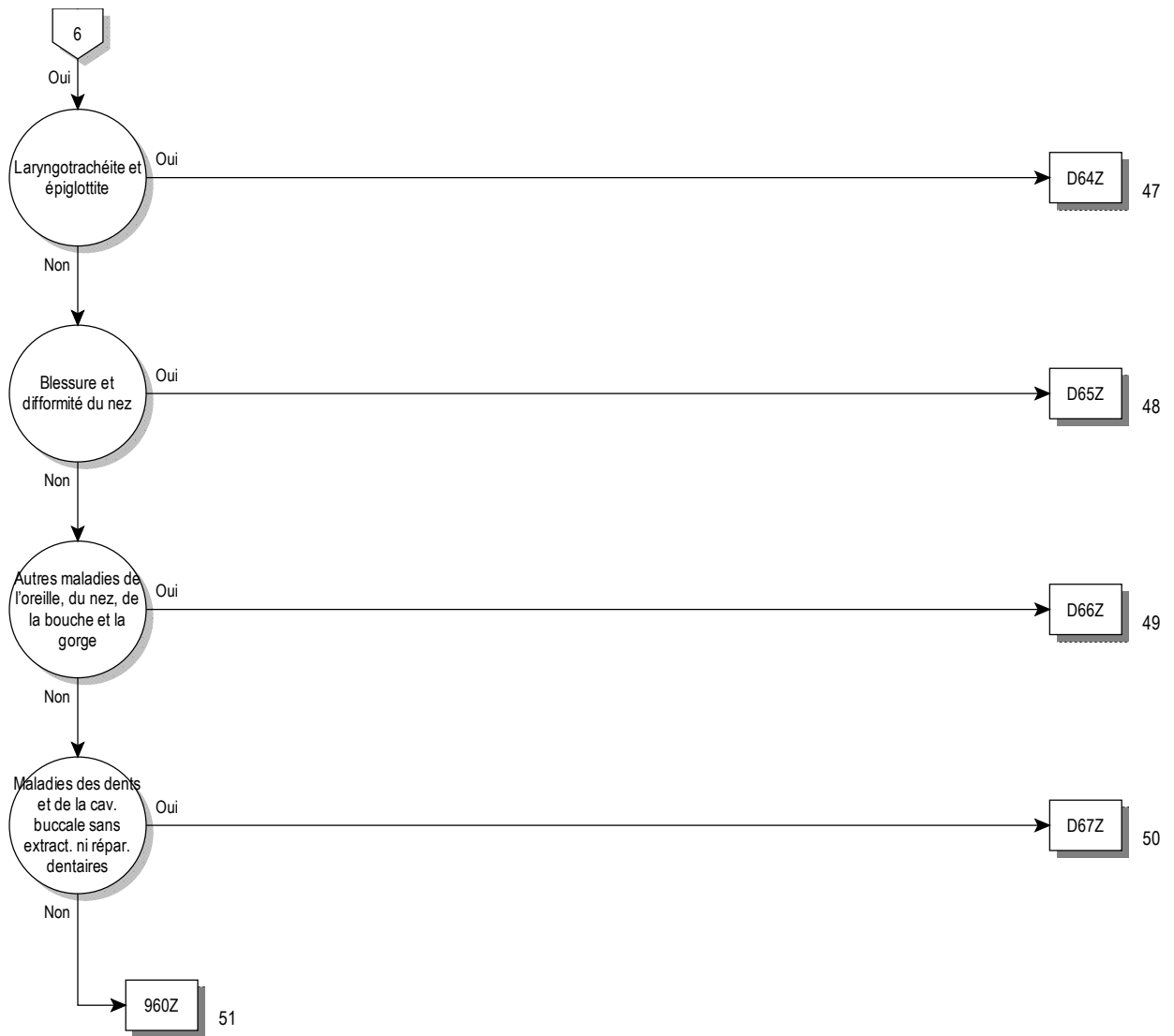

logique décisionnelle MDC 03

Diagnostic principal dans le tableau MDC03-0 ou procédure dans le tableau MDC03-1

diagnostic principal pour MDC 03 (MDC03-0)

| | | | |
|-------|---|--------|--|
| A18.6 | Tuberculose de l'oreille | C10.3 | Tumeur maligne: Paroi postérieure de l'oropharynx |
| A36.0 | Diphthérie pharyngée | C10.4 | Tumeur maligne: Fente branchiale |
| A36.1 | Diphthérie rhinopharyngée | C10.8 | Tumeur maligne: Lésion à localisations contiguës de l'oropharynx |
| A36.2 | Diphthérie laryngée | | |
| A54.5 | Pharyngite gonococcique | C10.9 | Tumeur maligne: Oropharynx, sans précision |
| A56.4 | Infection à Chlamydia du pharynx | C11.0 | Tumeur maligne: Paroi supérieure du rhinopharynx |
| A66.5 | Gangosa | C11.1 | Tumeur maligne: Paroi postérieure du rhinopharynx |
| A69.0 | Stomatite ulcéro-nécrotique | C11.2 | Tumeur maligne: Paroi latérale du rhinopharynx |
| A69.1 | Autres infections dites de Vincent | C11.3 | Tumeur maligne: Paroi antérieure du rhinopharynx |
| B00.2 | Gingivo-stomatite et pharyngo-amygdalite due au virus de l'herpès | C11.8 | Tumeur maligne: Lésion à localisations contiguës de rhinopharynx |
| B05.3 | Rougeole compliquée d'une otite moyenne {H67.1} | C11.9 | Tumeur maligne: Rhinopharynx, sans précision |
| B08.5 | Pharyngite vésiculaire due à un entérovirus | C12 | Tumeur maligne du sinus piriforme |
| B37.0 | Stomatite à Candida | C13.0 | Tumeur maligne: Région rétro-cricoidienne |
| C00.0 | Tumeur maligne: Lèvre supérieure, bord libre | C13.1 | Tumeur maligne: Repli ary-épiglottique, versant hypopharyngé |
| C00.1 | Tumeur maligne: Lèvre inférieure, bord libre | C13.2 | Tumeur maligne: Paroi postérieure de l'hypopharynx |
| C00.2 | Tumeur maligne: Lèvre, sans précision, bord libre | C13.8 | Tumeur maligne: Lésion à localisations contiguës de l'hypopharynx |
| C00.3 | Tumeur maligne: Lèvre supérieure, face interne | | |
| C00.4 | Tumeur maligne: Lèvre inférieure, face interne | C13.9 | Tumeur maligne: Hypopharynx, sans précision |
| C00.5 | Tumeur maligne: Lèvre, sans précision, face interne | C14.0 | Tumeur maligne: Pharynx, sans précision |
| C00.6 | Tumeur maligne: Commissure des lèvres | C14.2 | Tumeur maligne: Anneau de Waldeyer |
| C00.8 | Tumeur maligne: Lésion à localisations contiguës de la lèvre | C14.8 | Tumeur maligne: Lésion à localisations contiguës de la lèvre, de la cavité buccale et du pharynx |
| C00.9 | Tumeur maligne: Lèvre, sans précision | | |
| C01 | Tumeur maligne de la base de la langue | C30.0 | Tumeur maligne: Fosses nasales |
| C02.0 | Tumeur maligne: Face dorsale de la langue | C30.1 | Tumeur maligne: Oreille moyenne |
| C02.1 | Tumeur maligne: Pointe et bords latéraux de la langue | C31.0 | Tumeur maligne: Sinus maxillaire |
| C02.2 | Tumeur maligne: Face inférieure de la langue | C31.1 | Tumeur maligne: Sinus ethmoïdal |
| C02.3 | Tumeur maligne: Deux tiers antérieurs de la langue, sans précision | C31.2 | Tumeur maligne: Sinus frontal |
| C02.4 | Tumeur maligne: Amygdale linguale | C31.3 | Tumeur maligne: Sinus sphénoïdal |
| C02.8 | Tumeur maligne: Lésion à localisations contiguës de la langue | C31.8 | Tumeur maligne: Lésion à localisations contiguës des sinus de la face |
| C02.9 | Tumeur maligne: Langue, sans précision | C31.9 | Tumeur maligne: Sinus de la face, sans précision |
| C03.0 | Tumeur maligne: Gencive supérieure | C32.0 | Tumeur maligne: Glotte |
| C03.1 | Tumeur maligne: Gencive inférieure | C32.1 | Tumeur maligne: Etage sus-glottique |
| C03.9 | Tumeur maligne: Gencive, sans précision | C32.2 | Tumeur maligne: Etage sous-glottique |
| C04.0 | Tumeur maligne: Plancher antérieur de la bouche | C32.3 | Tumeur maligne: Cartilage laryngé |
| C04.1 | Tumeur maligne: Plancher latéral de la bouche | C32.8 | Tumeur maligne: Lésion à localisations contiguës du larynx |
| C04.8 | Tumeur maligne: Lésion à localisations contiguës du plancher de la bouche | C32.9 | Tumeur maligne: Larynx, sans précision |
| C04.9 | Tumeur maligne: Plancher de la bouche, sans précision | C39.0 | Tumeur maligne: Voies respiratoires supérieures, partie non précisée |
| C05.0 | Tumeur maligne: Voûte palatine | C46.2 | Sarcome de Kaposi du palais |
| C05.1 | Tumeur maligne: Voile du palais | C76.0 | Tumeur maligne: Tête, face et cou |
| C05.2 | Tumeur maligne: Luette | D00.0 | Carcinoma in situ: Lèvre, cavité buccale et pharynx |
| C05.8 | Tumeur maligne: Lésion à localisations contiguës du palais | D02.0 | Carcinoma in situ: Larynx |
| C05.9 | Tumeur maligne: Palais, sans précision | D10.0 | Tumeur bénigne: Lèvre |
| C06.0 | Tumeur maligne: Muqueuse de la joue | D10.1 | Tumeur bénigne: Langue |
| C06.1 | Tumeur maligne: Vestibule de la bouche | D10.2 | Tumeur bénigne: Plancher de la bouche |
| C06.2 | Tumeur maligne: Région rétromolaire | D10.3 | Tumeur bénigne: Parties de la bouche, autres et non précisées |
| C06.8 | Tumeur maligne: Lésion à localisations contiguës de la bouche, parties autres et non préciséesC | D10.4 | Tumeur bénigne: Amygdale |
| C06.9 | Tumeur maligne: Bouche, sans précision | D10.5 | Tumeur bénigne: Autres parties de l'oropharynx |
| C07 | Tumeur maligne de la glande parotide | D10.6 | Tumeur bénigne: Rhinopharynx |
| C08.0 | Tumeur maligne: Glande sous-mandibulaire | D10.7 | Tumeur bénigne: Hypopharynx |
| C08.1 | Tumeur maligne: Glande sublinguale | D10.9 | Tumeur bénigne: Pharynx, sans précision |
| C08.8 | Tumeur maligne: Lésion à localisations contiguës des glandes salivaires principales | D11.0 | Tumeur bénigne: Glande parotide |
| C08.9 | Tumeur maligne: Glande salivaire principale, sans précision | D11.7 | Tumeur bénigne: Autres glandes salivaires principales |
| C09.0 | Tumeur maligne: Fosse amygdalienne | D11.9 | Tumeur bénigne: Glande salivaire principale, sans précision |
| C09.1 | Tumeur maligne: Pilier de l'amygdale (antérieur) (postérieur) | D14.0 | Tumeur bénigne: Oreille moyenne, fosses nasales et sinus de la face |
| C09.8 | Tumeur maligne: Lésion à localisations contiguës de l'amygdale | D14.1 | Tumeur bénigne: Larynx |
| C09.9 | Tumeur maligne: Amygdale, sans précision | D16.5 | Tumeur bénigne: Maxillaire inférieur |
| C10.0 | Tumeur maligne: Sillon glosso-épiglottique | D18.05 | Hémangiome, tout siège: Oreille, nez, bouche et gorge |
| C10.1 | Tumeur maligne: Face antérieure de l'épiglotte | D37.0 | Tumeurs à évolution imprévisible ou inconnue: Lèvre, cavité buccale et pharynx |
| C10.2 | Tumeur maligne: Paroi latérale de l'oropharynx | D38.0 | Tumeurs à évolution imprévisible ou inconnue: Larynx |
| | | H60.0 | Abcès de l'oreille externe |

| | | | |
|-------|---|-------|--|
| H60.1 | Cellulite phlegmoneuse de l'oreille externe | H80.0 | Otosclérose intéressant la fenêtre ovale, non oblitérante |
| H60.2 | Otite externe maligne | H80.1 | Otosclérose intéressant la fenêtre ovale, oblitérante |
| H60.3 | Autres otites externes infectieuses | H80.2 | Otosclérose cochléaire |
| H60.4 | Cholestéatome de l'oreille externe | H80.8 | Autres otoscléroses |
| H60.5 | Otite externe aiguë, non infectieuse | H80.9 | Otosclérose, sans précision |
| H60.8 | Autres otites externes | H81.0 | Maladie de Ménière |
| H60.9 | Otite externe, sans précision | H81.1 | Vertige bénin paroxystique |
| H61.0 | Périchondrite de l'oreille externe | H81.2 | Neuronite vestibulaire |
| H61.1 | Affections non infectieuses du pavillon de l'oreille | H81.3 | Autres vertiges périphériques |
| H61.2 | Bouchon de cérumen | H81.4 | Vertige d'origine centrale |
| H61.3 | Sténose acquise du conduit auditif externe | H81.8 | Autres atteintes des fonctions vestibulaires |
| H61.8 | Autres affections précisées de l'oreille externe | H81.9 | Atteinte des fonctions vestibulaires, sans précision |
| H61.9 | Affection de l'oreille externe, sans précision | H82 | Syndromes vertigineux au cours de maladies classées ailleurs |
| H62.0 | Otite externe au cours de maladies bactériennes classées ailleurs | H83.0 | Labyrinthite |
| H62.1 | Otite externe au cours de maladies virales classées ailleurs | H83.1 | Fistule labyrinthique |
| H62.2 | Otite externe au cours de mycoses | H83.2 | Troubles des fonctions labyrinthiques |
| H62.3 | Otite externe au cours d'autres maladies infectieuses et parasitaires classées ailleurs | H83.3 | Conséquences du bruit sur l'oreille interne |
| H62.4 | Otite externe au cours d'autres maladies classées ailleurs | H83.8 | Autres maladies précisées de l'oreille interne |
| H62.8 | Autres affections de l'oreille externe au cours de maladies classées ailleurs | H83.9 | Maladie de l'oreille interne, sans précision |
| H65.0 | Otite moyenne séreuse aiguë | H90.0 | Surdité bilatérale de transmission |
| H65.1 | Autres otites moyennes aiguës, non suppurées | H90.1 | Surdité unilatérale de transmission sans altération de l'audition de l'autre oreille |
| H65.2 | Otite moyenne séreuse chronique | H90.2 | Surdité de transmission, sans précision |
| H65.3 | Otite moyenne mucoïde chronique | H90.3 | Surdité neurosensorielle bilatérale |
| H65.4 | Autres otites moyennes chroniques, non suppurées | H90.4 | Surdité neurosensorielle unilatérale sans altération de l'audition de l'autre oreille |
| H65.9 | Otite moyenne non suppurée, sans précision | H90.5 | Surdité neurosensorielle, sans précision |
| H66.0 | Otite moyenne aiguë suppurée | H90.6 | Surdité bilatérale mixte de transmission et neurosensorielle |
| H66.1 | Otite moyenne suppurée chronique tubo-tympanique | H90.7 | Surdité unilatérale mixte de transmission et neurosensorielle sans altération de l'audition de l'autre oreille |
| H66.2 | Otite moyenne chronique attico-antrale suppurée | H90.8 | Surdité mixte de transmission et neurosensorielle, sans précision |
| H66.3 | Autres otites moyennes suppurées chroniques | H91.0 | Perte de l'audition par ototoxicité |
| H66.4 | Otite moyenne suppurée, sans précision | H91.1 | Presbycusie |
| H66.9 | Otite moyenne, sans précision | H91.2 | Perte auditive soudaine idiopathique |
| H67.0 | Otite moyenne au cours de maladies bactériennes classées ailleurs | H91.3 | Surdi-mutité, non classée ailleurs |
| H67.1 | Otite moyenne au cours de maladies virales classées ailleurs | H91.8 | Autres pertes précisées de l'audition |
| H67.8 | Otite moyenne au cours d'autres maladies classées ailleurs | H91.9 | Perte de l'audition, sans précision |
| H68.0 | Salpingite de la trompe d'Eustache | H92.0 | Otalgie |
| H68.1 | Obstruction de la trompe d'Eustache | H92.1 | Otorrhée |
| H69.0 | Distension de la trompe d'Eustache | H92.2 | Otorragie |
| H69.8 | Autres affections précisées de la trompe d'Eustache | H93.0 | Affections vasculaires et dégénératives de l'oreille |
| H69.9 | Affection de la trompe d'Eustache, sans précision | H93.1 | Acouphènes |
| H70.0 | Mastoidite aiguë | H93.2 | Autres perceptions auditives anormales |
| H70.1 | Mastoidite chronique | H93.3 | Affections du nerf auditif |
| H70.2 | Apexite [pétrosite] | H93.8 | Autres affections précisées de l'oreille |
| H70.8 | Autres mastoïdites et affections apparentées | H93.9 | Affection de l'oreille, sans précision |
| H70.9 | Mastoidite, sans précision | H94.0 | Névrite acoustique au cours de maladies infectieuses et parasitaires classées ailleurs |
| H71 | Cholestéatome de l'oreille moyenne | H94.8 | Autres affections précisées de l'oreille au cours de maladies classées ailleurs |
| H72.0 | Perforation centrale du tympan | H95.0 | Cholestéatome récidivant après mastoïdectomie |
| H72.1 | Perforation du tympan, partie attique | H95.1 | Autres affections survenant après mastoïdectomie |
| H72.2 | Autres perforations marginales du tympan | H95.8 | Autres affections de l'oreille et de l'apophyse mastoïde après un acte à visée diagnostique et thérapeutique |
| H72.8 | Autres perforations du tympan | J00 | Rhinopharyngite aiguë [rhume banal] |
| H72.9 | Perforation du tympan, sans précision | J01.0 | Sinusite maxillaire aiguë |
| H73.0 | Myringite [tympaanite] aiguë | J01.1 | Sinusite frontale aiguë |
| H73.1 | Myringite chronique | J01.2 | Sinusite ethmoïdale aiguë |
| H73.8 | Autres affections précisées du tympan | J01.3 | Sinusite sphénoïdale aiguë |
| H73.9 | Affection du tympan, sans précision | J01.4 | Pansinusite aiguë |
| H74.0 | Tympanosclérose | J01.8 | Autres sinusites aiguës |
| H74.1 | Maladie adhésive de l'oreille moyenne | J01.9 | Sinusite aiguë, sans précision |
| H74.2 | Dissociation et dislocation des osselets | J02.0 | Pharyngite à streptocoques |
| H74.3 | Autres anomalies acquises des osselets | J02.8 | Pharyngite aiguë due à d'autres micro-organismes précisés |
| H74.4 | Polype de l'oreille moyenne | J02.9 | Pharyngite aiguë, sans précision |
| H74.8 | Autres affections précisées de l'oreille moyenne et de l'apophyse mastoïde | J03.0 | Amygdalite à streptocoques |
| H74.9 | Affection de l'oreille moyenne et de l'apophyse mastoïde, sans précision | J03.8 | Amygdalite aiguë due à d'autres micro-organismes précisés |
| H75.0 | Mastoidite au cours de maladies infectieuses et parasitaires classées ailleurs | J03.9 | Amygdalite aiguë, sans précision |
| H75.8 | Autres affections précisées de l'oreille moyenne et de l'apophyse mastoïde au cours de maladies classées ailleurs | J04.0 | Laryngite aiguë |
| | | J04.2 | Laryngo-trachéite aiguë |

| | | | |
|--------|--|--------|---|
| J05.0 | Laryngite obstructive aiguë [croup] | K00.6 | Troubles de l'éruption dentaire |
| J05.1 | Epiglottite aiguë | K00.7 | Syndrome d'éruption dentaire |
| J06.0 | Laryngo-pharyngite aiguë | K00.8 | Autres troubles de l'odontogénèse |
| J06.8 | Autres infections aiguës des voies respiratoires supérieures, à localisations multiples | K00.9 | Troubles de l'odontogénèse, sans précision |
| J06.9 | Infection des voies respiratoires supérieures, sans précision | K01.0 | Dents incluses |
| J10.1 | Grippe avec d'autres manifestations respiratoires, autre virus grippal identifié | K01.1 | Dents enclavées |
| J11.1 | Grippe avec d'autres manifestations respiratoires, virus non identifié | K02.0 | Carie limitée à l'émail |
| J30.0 | Rhinopathie vasomotrice | K02.1 | Carie de la dentine |
| J30.1 | Rhinopathie allergique due au pollen | K02.2 | Carie du ciment |
| J30.2 | Autres rhinopathies allergiques saisonnières | K02.3 | Carie dentaire stabilisée |
| J30.3 | Autres rhinopathie allergiques | K02.4 | Odontoclasie |
| J30.4 | Rhinopathie allergique, sans précision | K02.5 | Carie avec exposition de la pulpe |
| J31.0 | Rhinite chronique | K02.8 | Autres caries dentaires |
| J31.1 | Rhinopharyngite chronique | K02.9 | Carie dentaire, sans précision |
| J31.2 | Pharyngite chronique | K03.0 | Attrition excessive des dents |
| J32.0 | Sinusite maxillaire chronique | K03.1 | Abrasion des dents |
| J32.1 | Sinusite frontale chronique | K03.2 | Erosion des dents |
| J32.2 | Sinusite ethmoïdale chronique | K03.3 | Résorption pathologique des dents |
| J32.3 | Sinusite sphénoïdale chronique | K03.4 | Hypercémentose |
| J32.4 | Pansinusite chronique | K03.5 | Ankylose dentaire |
| J32.8 | Autres sinusites chroniques | K03.6 | Dépôts [accrétions] sur les dents |
| J32.9 | Sinusite chronique, sans précision | K03.7 | Modification de la teinte des tissus dentaires durs après l'éruption |
| J33.0 | Polype des fosses nasales | K03.8 | Autres maladies précisées des tissus dentaires durs |
| J33.1 | Polypose rhino-sinusienne déformante | K03.9 | Maladie des tissus dentaires durs, sans précision |
| J33.8 | Autres polypes des sinus | K04.0 | Pulpite |
| J33.9 | Polype nasal, sans précision | K04.1 | Nécrose pulpaire |
| J34.0 | Abcès, furoncle et anthrax du nez | K04.2 | Dégénérescence pulpaire |
| J34.1 | Kyste et mucocèle du nez et des sinus du nez | K04.3 | Formation anormale de tissus dentaires durs dans la pulpe |
| J34.2 | Déviations de la cloison nasale | K04.4 | Périodontite apicale aiguë d'origine pulpaire |
| J34.3 | Hypertrophie des cornets du nez | K04.5 | Périodontite apicale chronique |
| J34.8 | Autres maladies précisées du nez et des sinus du nez | K04.6 | Abcès périapical avec fistule |
| J35.0 | Amygdalite chronique | K04.7 | Abcès périapical sans fistule |
| J35.1 | Hypertrophie des amygdales | K04.8 | Kyste radicaire |
| J35.2 | Hypertrophie des végétations adénoïdes | K04.9 | Maladies de la pulpe et des tissus périapicaux, autres et sans précision |
| J35.3 | Hypertrophie des amygdales et des végétations adénoïdes | K05.0 | Gingivite aiguë |
| J35.8 | Autres maladies chroniques des amygdales et des végétations adénoïdes | K05.1 | Gingivite chronique |
| J35.9 | Maladie chronique des amygdales et des végétations adénoïdes, sans précision | K05.2 | Périodontite aiguë |
| J36 | Angine phlegmoneuse | K05.3 | Périodontite chronique |
| J37.0 | Laryngite chronique | K05.4 | Parodontose |
| J37.1 | Laryngo-trachéite chronique | K05.5 | Autres maladies périodontales |
| J38.00 | Paralysie des cordes vocales et du larynx: Non précisée | K05.6 | Maladie périodontale, sans précision |
| J38.01 | Paralysie des cordes vocales et du larynx: Unilatérale, partielle | K06.0 | Rétraction gingivale |
| J38.02 | Paralysie des cordes vocales et du larynx: Unilatérale, totale | K06.1 | Hyperplasie gingivale |
| J38.03 | Paralysie des cordes vocales et du larynx: Bilatérale, partielle | K06.2 | Lésions gingivales et de la crête alvéolaire édentée, associées à un traumatisme |
| J38.1 | Polype des cordes vocales et du larynx | K06.8 | Autres affections précisées de la gencive et de la crête alvéolaire édentée |
| J38.2 | Nodules des cordes vocales | K06.9 | Affection de la gencive et de la crête alvéolaire édentée, sans précision |
| J38.3 | Autres maladies des cordes vocales | K07.0 | Anomalies importantes de dimension des mâchoires |
| J38.4 | Cœdème du larynx | K07.1 | Anomalies de rapport entre les mâchoires et la base du crâne |
| J38.5 | Spasme laryngé | K07.2 | Anomalies de rapport entre les arcades dentaires |
| J38.6 | Sténose du larynx | K07.3 | Malposition des dents |
| J38.7 | Autres maladies du larynx | K07.4 | Malocclusion, sans précision |
| J39.0 | Abcès parapharyngé et rétropharyngé | K07.5 | Anomalies dento-faciales fonctionnelles |
| J39.1 | Autres abcès du pharynx | K07.6 | Lésions de l'articulation temporo-mandibulaire |
| J39.2 | Autres maladies du pharynx | K07.8 | Autres anomalies dento-faciales |
| J39.3 | Réaction d'hypersensibilité des voies respiratoires supérieures, localisation non précisée | K07.9 | Anomalie dento-faciale, sans précision |
| J39.80 | Sténose trachéale acquise | K08.0 | Exfoliation dentaire due à des causes générales |
| J39.88 | Autres maladies précisées des voies respiratoires supérieures | K08.1 | Perte de dents consécutive à accident, extraction ou affection périodontale localisée |
| J39.9 | Maladie des voies respiratoires supérieures, sans précision | K08.2 | Atrophie de la crête alvéolaire édentée |
| K00.0 | Anodontie | K08.3 | Racine dentaire laissée en place |
| K00.1 | Dents surnuméraires | K08.81 | Fracture pathologique de dent |
| K00.2 | Anomalies de volume et de forme des dents | K08.88 | Autres affections précisées des dents et de l'appareil alvéolaire |
| K00.3 | Dents tachetées | K08.9 | Affection des dents et du parodonte, sans précision |
| K00.4 | Troubles de la formation des dents | K09.0 | Kystes dentaires liés au développement (odontogènes) |
| K00.5 | Anomalies héréditaires de la structure dentaire, non classées ailleurs | K09.1 | Kystes de la région buccale non liés au développement dentaire |

| | | | |
|--------|---|-------|---|
| K09.2 | Autres kystes de la mâchoire | Q17.8 | Autres malformations congénitales précisées de l'oreille |
| K09.8 | Autres kystes de la région buccale, non classés ailleurs | Q17.9 | Malformation congénitale de l'oreille, sans précision |
| K09.9 | Kyste de la région buccale, sans précision | Q18.0 | Fissure, fistule et kyste d'origine branchiale |
| K10.0 | Maladies liées au développement des mâchoires | Q18.1 | Fistule et kyste préauriculaires |
| K10.1 | Granulome à cellules géantes, central | Q18.2 | Autres malformations d'origine branchiale |
| K10.20 | Abcès maxillaire sans indication d'extension rétromaxillaire ou dans la fosse canine | Q18.4 | Macrostomie |
| K10.21 | Abcès maxillaire avec indication d'extension rétromaxillaire ou dans la fosse canine | Q18.5 | Microstomie |
| K10.28 | Autres états inflammatoires précisés de la mâchoire | Q18.6 | Macrocheilie |
| K10.29 | Etat inflammatoire de la mâchoire, sans autre précision | Q18.7 | Microcheilie |
| K10.3 | Alvéolite des mâchoires | Q18.8 | Autres malformations congénitales précisées de la face et du cou |
| K10.8 | Autres maladies précisées des mâchoires | Q30.0 | Atrésie des choanes |
| K10.9 | Maladie des mâchoires, sans précision | Q30.1 | Agénésie et hypoplasie du nez |
| K11.0 | Atrophie des glandes salivaires | Q30.2 | Fissure, échancrure et fente nasales |
| K11.1 | Hypertrophie des glandes salivaires | Q30.3 | Perforation congénitale de la cloison nasale |
| K11.2 | Sialoadénite | Q30.8 | Autres malformations congénitales du nez |
| K11.3 | Abcès des glandes salivaires | Q30.9 | Malformation congénitale du nez, sans précision |
| K11.4 | Fistule des glandes salivaires | Q31.0 | Ptérygion du larynx |
| K11.5 | Sialolithiase | Q31.1 | Sténose sous-glottique congénitale |
| K11.6 | Mucocèle des glandes salivaires | Q31.2 | Hypoplasie du larynx |
| K11.7 | Troubles de la sécrétion salivaire | Q31.3 | Laryngocèle |
| K11.8 | Autres maladies des glandes salivaires | Q31.5 | Laryngomalacie congénitale |
| K11.9 | Maladie des glandes salivaires, sans précision | Q31.8 | Autres malformations congénitales du larynx |
| K12.0 | Aphtes buccaux récidivants | Q31.9 | Malformation congénitale du larynx, sans précision |
| K12.1 | Autres formes de stomatite | Q32.0 | Trachéomalacie congénitale |
| K12.20 | Phlegmon de la bouche (plancher) | Q32.1 | Autres malformations congénitales de la trachée |
| K12.21 | Abcès sousmandibulaire sans indication d'extension médiastinale, parapharyngée ou cervicale | Q32.2 | Bronchomalacie congénitale |
| K12.22 | Abcès sousmandibulaire avec indication d'extension médiastinale, parapharyngée ou cervicale | Q32.3 | Sténose bronchique congénitale |
| K12.23 | Abcès de la joue | Q32.4 | Autres malformations congénitales des bronches |
| K12.28 | Autres phlegmon ou abcès buccal | Q35.1 | Fente de la voûte du palais |
| K12.29 | Phlegmon et abcès de la bouche, sans autre précision | Q35.3 | Fente du voile du palais |
| K12.3 | Mucosite orale (ulcéreuse) | Q35.5 | Fente de la voûte et du voile du palais |
| K13.0 | Maladies des lèvres | Q35.7 | Fente de la lèvre |
| K13.1 | Morsure de la joue et de la lèvre | Q35.9 | Fente du palais, sans précision |
| K13.2 | Leucoplasie et autres anomalies de l'épithélium buccal, y compris la langue | Q36.0 | Fente labiale bilatérale |
| K13.3 | Tricholeucoplasie | Q36.1 | Fente labiale médiane |
| K13.4 | Granulome et lésions pseudo-granulomateuses de la muqueuse buccale | Q36.9 | Fente labiale unilatérale |
| K13.5 | Fibrose sous-muqueuse de la bouche | Q37.0 | Fente labiale bilatérale avec fente de la voûte du palais |
| K13.6 | Hyperplasie inflammatoire de la muqueuse buccale | Q37.1 | Fente labiale unilatérale avec fente de la voûte du palais |
| K13.7 | Lésions de la muqueuse buccale, autres et sans précision | Q37.2 | Fente labiale bilatérale avec fente du voile du palais |
| K14.0 | Glossite | Q37.3 | Fente labiale unilatérale avec fente du voile du palais |
| K14.1 | Langue géographique | Q37.4 | Fente labiale bilatérale avec fente du voile et de la voûte du palais |
| K14.2 | Glossite losangique médiane | Q37.5 | Fente labiale unilatérale avec fente du voile et de la voûte du palais |
| K14.3 | Hypertrophie des papilles linguales | Q37.8 | Fente labiale bilatérale avec fente palatine, sans précision |
| K14.4 | Atrophie des papilles de la langue | Q37.9 | Fente labiale unilatérale avec fente palatine, sans précision |
| K14.5 | Langue plicaturée | Q38.0 | Malformations congénitales des lèvres, non classées ailleurs |
| K14.6 | Glossodynie | Q38.1 | Ankyloglossie |
| K14.8 | Autres maladies de la langue | Q38.2 | Macroglossie (congénitale) |
| K14.9 | Maladie de la langue, sans précision | Q38.3 | Autres malformations congénitales de la langue |
| M95.0 | Déformation acquise du nez | Q38.4 | Malformations congénitales des glandes et des canaux salivaires |
| M95.1 | Oreille "en chou-fleur" | Q38.5 | Malformations congénitales du palais, non classées ailleurs |
| Q16.0 | Absence congénitale du pavillon de l'oreille | Q38.6 | Autres malformations congénitales de la bouche |
| Q16.1 | Absence, atrésie et rétrécissement congénitaux du conduit auditif (externe) | Q38.7 | Poche pharyngée |
| Q16.2 | Absence de trompe d'Eustache | Q38.8 | Autres malformations congénitales du pharynx |
| Q16.3 | Malformation congénitale des osselets | Q67.0 | Asymétrie faciale |
| Q16.4 | Autres malformations congénitales de l'oreille moyenne | Q67.1 | Anomalie morphologique faciale par compression |
| Q16.5 | Malformation congénitale de l'oreille interne | Q67.2 | Dolichocéphalie |
| Q16.9 | Malformation congénitale de l'oreille avec atteinte de l'audition, sans précision | Q67.3 | Plagiocéphalie |
| Q17.0 | Pavillon surnuméraire | Q67.4 | Autres anomalies morphologiques congénitales du crâne, de la face et de la mâchoire |
| Q17.1 | Macrotie | R04.0 | Epistaxis |
| Q17.2 | Microtie | R04.1 | Hémorragie de la gorge |
| Q17.3 | Autres déformations de l'oreille | R06.5 | Respiration par la bouche |
| Q17.4 | Anomalie de position de l'oreille | R06.7 | Eternuement |
| Q17.5 | Oreilles proéminentes | R07.0 | Douleur de la gorge |
| | | R19.6 | Haleine fétide |
| | | R42 | Etourdissements et éblouissements |

| | | | |
|--------|--|--------|---|
| R49.0 | Dysphonie | S02.2 | Fracture des os du nez |
| R49.1 | Aphonie | S02.4 | Fracture des os maxillaires et maxillaires |
| R49.2 | Hypernasalité et hyponasalité | S02.5 | Fracture dentaire |
| R49.8 | Troubles de la voix, autres et non précisés | S02.60 | Fracture du maxillaire inférieur: Partie non précisée |
| R68.2 | Sécheresse de la bouche, sans précision | S02.61 | Fracture du maxillaire inférieur: Apophyse condylienne |
| S01.20 | Plaie ouverte du nez: Partie non précisée | S02.62 | Fracture du maxillaire inférieur: Sub-condylienne |
| S01.21 | Plaie ouverte du nez: Peau externe du nez | S02.63 | Fracture du maxillaire inférieur: Apophyse coronéide |
| S01.22 | Plaie ouverte du nez: Orifice nasal | S02.64 | Fracture du maxillaire inférieur: Branche maxillaire, SAI |
| S01.23 | Plaie ouverte du nez: Septum nasal | S02.65 | Fracture du maxillaire inférieur: Angle maxillaire |
| S01.29 | Plaie ouverte du nez: Autres parties ou parties multiples du nez | S02.66 | Fracture du maxillaire inférieur: Symphyse maxillaire |
| S01.30 | Plaie ouverte de l'oreille et de l'appareil auditif: Partie non précisée | S02.67 | Fracture du maxillaire inférieur: Partie alvéolaire |
| S01.31 | Plaie ouverte de l'oreille et de l'appareil auditif: Pavillon de l'oreille | S02.68 | Fracture du maxillaire inférieur: Maxillaire, autre partie ou partie non précisée |
| S01.33 | Plaie ouverte de l'oreille et de l'appareil auditif: Tragus | S02.69 | Fracture du maxillaire inférieur: Parties multiples |
| S01.34 | Plaie ouverte de l'oreille et de l'appareil auditif: Canal auditif externe | S03.0 | Luxation de la mâchoire |
| S01.35 | Plaie ouverte de l'oreille et de l'appareil auditif: Canal auditif | S03.2 | Luxation dentaire |
| S01.36 | Plaie ouverte de l'oreille et de l'appareil auditif: Osselets | S03.4 | Entorse et foulure de la mâchoire |
| S01.37 | Plaie ouverte de l'oreille et de l'appareil auditif: Tympan | S04.6 | Lésion traumatique du nerf auditif |
| S01.38 | Plaie ouverte de l'oreille et de l'appareil auditif: Oreille interne | S08.1 | Amputation traumatique de l'oreille |
| S01.39 | Plaie ouverte de l'oreille et de l'appareil auditif: Autres parties et parties multiples de l'oreille et de l'appareil auditif | S09.2 | Rupture traumatique du tympan |
| S01.42 | Plaie ouverte de la joue et de la région temporo-maxillaire: Région maxillaire supérieure | S11.01 | trachée thoracique: Larynx |
| S01.43 | Plaie ouverte de la joue et de la région temporo-maxillaire: Région maxillaire inférieure | S11.21 | Plaie ouverte avec atteinte du pharynx et de l'œsophage cervical: Pharynx |
| S01.50 | Plaie ouverte de la lèvre et de la cavité buccale: Bouche, partie non précisée | S11.22 | Plaie ouverte avec atteinte du pharynx et de l'œsophage cervical: Œsophage cervical |
| S01.51 | Plaie ouverte de la lèvre et de la cavité buccale: Lèvre | S12.8 | Fracture d'autres parties du cou |
| S01.52 | Plaie ouverte de la lèvre et de la cavité buccale: Muqueuse de la joue | T16 | Corps étranger dans l'oreille |
| S01.53 | Plaie ouverte de la lèvre et de la cavité buccale: Gencive (processus alvéolaire) | T17.0 | Corps étranger dans un sinus nasal |
| S01.54 | Plaie ouverte de la lèvre et de la cavité buccale: Langue et plancher de la bouche | T17.1 | Corps étranger dans une narine |
| S01.55 | Plaie ouverte de la lèvre et de la cavité buccale: Palais | T17.2 | Corps étranger dans le pharynx |
| S01.59 | Plaie ouverte de la lèvre et de la cavité buccale: Autres parties et parties multiples des lèvres et de la cavité buccale | T17.3 | Corps étranger dans le larynx |
| | | T18.0 | Corps étranger dans la bouche |
| | | T28.0 | Brûlure de la bouche et du pharynx |
| | | T28.5 | Corrosion de la bouche et du pharynx |
| | | T70.0 | Barotraumatisme de l'oreille |
| | | T70.1 | Barotraumatisme des sinus |
| | | T75.3 | Mal des transports |

procédure pour MDC 03 (MDC03-1)

| | | | |
|--------|--|--------|---|
| 20.96↔ | Autre implantation ou remplacement de prothèse cochléaire, SAP | 20.98↔ | Implantation ou remplacement de prothèse cochléaire, aux canaux multiples |
| 20.97↔ | Implantation ou remplacement de prothèse cochléaire, à un seul canal | | |

ADRG D01**Implant cochléaire**

Procédure dans le tableau D01-1

DRG D01A**Implant cochléaire, bilatéral**

Au moins deux procédures dans le tableau D01-1 ou Beidseitige Prozedur dans le tableau D01-1

DRG D01B**Implant cochléaire, unilatéral****procédure D01-1**

| | | | |
|--------|--|--------|---|
| 20.96↔ | Autre implantation ou remplacement de prothèse cochléaire, SAP | 20.98↔ | Implantation ou remplacement de prothèse cochléaire, aux canaux multiples |
| 20.97↔ | Implantation ou remplacement de prothèse cochléaire, à un seul canal | | |

ADRG D02**Réssections complexes avec reconstructions au niveau de la tête et de la gorge et intervention combinée avec CC extrêmement sévères ou procédure de complication**

(Procédure dans le tableau D02-1 ou procédure dans le tableau D02-2) et (procédure dans le tableau D02-3 ou procédure dans le tableau D02-4) et (PCCL > 3 ou Procédures de complications)

DRG D02Z**Réssections complexes avec reconstructions au niveau de la tête et de la gorge et intervention combinée avec CC extrêmement sévères ou procédure de complication****procédure D02-1**

| | | | |
|-----------|--|-----------|--|
| 02.05.10↔ | Insertion d'un implant CAD au niveau des os de la boîte crânienne sans participation des os de la face, défaut simple | 25.2x.51↔ | Pelviglossomandibulectomie, sans reconstruction |
| 02.05.11↔ | Insertion d'un implant CAD au niveau des os de la boîte crânienne sans participation des os de la face, défaut important ou complexe | 25.2x.52↔ | Pelviglossomandibulectomie, reconstruction avec lambeau muqueux local |
| 02.05.20↔ | Insertion d'un implant CAD au niveau des os de la boîte crânienne avec participation orbitaire, temporale ou frontale, jusqu'à 2 régions | 25.2x.53↔ | Pelviglossomandibulectomie, reconstruction avec lambeau myocutané |
| 02.05.30↔ | Insertion d'un implant CAD au niveau des os de la boîte crânienne avec participation de plusieurs régions de la face, 3 régions et plus | 25.2x.54↔ | Pelviglossomandibulectomie, reconstruction avec greffon libre microvascularisé et anastomosé |
| 02.06.10↔ | Cranioplastie fronto-orbitaire pour transposition | 25.2x.59↔ | Pelviglossomandibulectomie, avec autre reconstruction |
| 02.06.30↔ | Reconstruction de la boîte crânienne et des os faciaux avec un implant simple (ciment osseux, matériau alloplastique) | 25.3x.00↔ | Glossectomie totale, SAP |
| 25.2x.00↔ | Glossectomie partielle, SAP | 25.3x.09↔ | Glossectomie totale, autre |
| 25.2x.09↔ | Glossectomie partielle, autre | 25.3x.10↔ | Glossectomie totale, par voie transorale, SAP |
| 25.2x.10↔ | Glossectomie partielle, par voie transorale, SAP | 25.3x.11↔ | Glossectomie totale, par voie transorale, sans reconstruction |
| 25.2x.11↔ | Glossectomie partielle, par voie transorale, sans reconstruction | 25.3x.12↔ | Glossectomie totale, par voie transorale, reconstruction avec lambeau muqueux local |
| 25.2x.12↔ | Glossectomie partielle, par voie transorale, reconstruction avec lambeau muqueux local | 25.3x.13↔ | Glossectomie totale, par voie transorale, reconstruction avec lambeau myocutané |
| 25.2x.13↔ | Glossectomie partielle, par voie transorale, reconstruction avec lambeau myocutané | 25.3x.14↔ | Glossectomie totale, par voie transorale, reconstruction avec greffon libre microvascularisé et anastomosé |
| 25.2x.14↔ | Glossectomie partielle, par voie transorale, reconstruction avec greffon libre microvascularisé et anastomosé | 25.3x.19↔ | Glossectomie totale, par voie transorale, autre reconstruction |
| 25.2x.19↔ | Glossectomie partielle, par voie transorale, autre reconstruction | 25.3x.20↔ | Glossectomie totale, par voie transmandibulaire, SAP |
| 25.2x.20↔ | Glossectomie partielle, par voie transmandibulaire, SAP | 25.3x.21↔ | Glossectomie totale, par voie transmandibulaire, sans reconstruction |
| 25.2x.21↔ | Glossectomie partielle, par voie transmandibulaire, sans reconstruction | 25.3x.22↔ | Glossectomie totale, par voie transmandibulaire, reconstruction avec lambeau muqueux local |
| 25.2x.22↔ | Glossectomie partielle, par voie transmandibulaire, reconstruction avec lambeau muqueux local | 25.3x.23↔ | Glossectomie totale, par voie transmandibulaire, reconstruction avec lambeau myocutané |
| 25.2x.23↔ | Glossectomie partielle, par voie transmandibulaire, reconstruction avec lambeau myocutané | 25.3x.24↔ | Glossectomie totale, par voie transmandibulaire, reconstruction avec greffon libre microvascularisé et anastomosé |
| 25.2x.24↔ | Glossectomie partielle, par voie transmandibulaire, reconstruction avec greffon libre microvascularisé et anastomosé | 25.3x.29↔ | Glossectomie totale, par voie transmandibulaire, autre reconstruction |
| 25.2x.29↔ | Glossectomie partielle, par voie transmandibulaire, autre reconstruction | 25.3x.30↔ | Pelviglossectomie totale, par voie transorale, SAP |
| 25.2x.30↔ | Pelviglossectomie, par voie transorale, SAP | 25.3x.31↔ | Pelviglossectomie totale, par voie transorale, sans reconstruction |
| 25.2x.31↔ | Pelviglossectomie, par voie transorale, sans reconstruction | 25.3x.32↔ | Pelviglossectomie totale, par voie transorale, reconstruction avec lambeau muqueux local |
| 25.2x.32↔ | Pelviglossectomie, par voie transorale, reconstruction avec lambeau muqueux local | 25.3x.33↔ | Pelviglossectomie totale, par voie transorale, reconstruction avec lambeau myocutané |
| 25.2x.33↔ | Pelviglossectomie, par voie transorale, reconstruction avec lambeau myocutané | 25.3x.34↔ | Pelviglossectomie totale, par voie transorale, reconstruction avec greffon libre microvascularisé et anastomosé |
| 25.2x.34↔ | Pelviglossectomie, par voie transorale, reconstruction avec greffon libre microvascularisé et anastomosé | 25.3x.39↔ | Pelviglossectomie totale, par voie transorale, autre reconstruction |
| 25.2x.39↔ | Pelviglossectomie, par voie transorale, autre reconstruction | 25.3x.40↔ | Pelviglossectomie totale, par voie transmandibulaire, SAP |
| 25.2x.40↔ | Pelviglossectomie, par voie transmandibulaire, SAP | 25.3x.41↔ | Pelviglossectomie totale, par voie transmandibulaire, sans reconstruction |
| 25.2x.41↔ | Pelviglossectomie, par voie transmandibulaire, sans reconstruction | 25.3x.42↔ | Pelviglossectomie totale, par voie transmandibulaire, reconstruction avec lambeau muqueux local |
| 25.2x.42↔ | Pelviglossectomie, par voie transmandibulaire, reconstruction avec lambeau muqueux local | 25.3x.43↔ | Pelviglossectomie totale, par voie mandibulaire, reconstruction avec lambeau myocutané |
| 25.2x.43↔ | Pelviglossectomie, par voie transmandibulaire, reconstruction avec lambeau myocutané | 25.3x.44↔ | Pelviglossectomie totale, par voie transmandibulaire, reconstruction avec greffon libre microvascularisé et anastomosé |
| 25.2x.44↔ | Pelviglossectomie, par voie transmandibulaire, reconstruction avec greffon libre microvascularisé et anastomosé | 25.3x.49↔ | Pelviglossectomie totale, par voie transmandibulaire, autre reconstruction |
| 25.2x.49↔ | Pelviglossectomie, par voie transmandibulaire, autre reconstruction | 25.3x.50↔ | Pelviglossomandibulectomie totale, SAP |
| 25.2x.50↔ | Pelviglossomandibulectomie, SAP | 25.3x.51↔ | Pelviglossomandibulectomie totale, sans reconstruction |
| | | 25.3x.52↔ | Pelviglossomandibulectomie totale, reconstruction avec lambeau muqueux local |

| | | | |
|-----------|---|-----------|--|
| 25.3x.53↔ | Pelviglossomandibulectomie totale, reconstruction avec lambeau myocutané | 25.4x.43↔ | Pelviglossectomie radicale, par voie transmandibulaire, reconstruction avec lambeau myocutané |
| 25.3x.54↔ | Pelviglossomandibulectomie totale, reconstruction avec greffon libre microvascularisé et anastomosé | 25.4x.44↔ | Pelviglossectomie radicale, par voie transmandibulaire, reconstruction avec greffon libre microvascularisé et anastomosé |
| 25.3x.59↔ | Pelviglossomandibulectomie totale, avec autre reconstruction | 25.4x.49↔ | Pelviglossectomie radicale, par voie transmandibulaire, autre reconstruction |
| 25.4x.00↔ | Glossectomie radicale, SAP | 25.4x.50↔ | Pelviglossomandibulectomie radicale, SAP |
| 25.4x.10↔ | Glossectomie radicale, par voie transorale, SAP | 25.4x.51↔ | Pelviglossomandibulectomie radicale, sans reconstruction |
| 25.4x.11↔ | Glossectomie radicale, par voie transorale, sans reconstruction | 25.4x.52↔ | Pelviglossomandibulectomie radicale, reconstruction avec lambeau muqueux local |
| 25.4x.12↔ | Glossectomie radicale, par voie transorale, reconstruction avec lambeau muqueux local | 25.4x.53↔ | Pelviglossomandibulectomie radicale, reconstruction avec lambeau myocutané |
| 25.4x.13↔ | Glossectomie radicale, par voie transorale, reconstruction avec lambeau myocutané | 25.4x.54↔ | Pelviglossomandibulectomie radicale, reconstruction avec greffon libre microvascularisé et anastomosé |
| 25.4x.14↔ | Glossectomie radicale, par voie transorale, reconstruction avec greffon libre microvascularisé et anastomosé | 25.4x.59↔ | Pelviglossomandibulectomie radicale, avec autre reconstruction |
| 25.4x.19↔ | Glossectomie radicale, par voie transorale, autre reconstruction | 25.4x.99↔ | Glossectomie radicale, autre |
| 25.4x.20↔ | Glossectomie radicale, par voie transmandibulaire, SAP | 76.41.00↔ | Mandibulectomie totale avec reconstruction simultanée, SAP |
| 25.4x.21↔ | Glossectomie radicale, par voie transmandibulaire, sans reconstruction | 76.41.99↔ | Mandibulectomie totale avec reconstruction simultanée, autre |
| 25.4x.22↔ | Glossectomie radicale, par voie transmandibulaire, reconstruction avec lambeau muqueux local | 76.43.11↔ | Insertion d'implant CAD pour réparer un défaut mandibulaire simple |
| 25.4x.23↔ | Glossectomie radicale, par voie transmandibulaire, reconstruction avec lambeau myocutané | 76.43.12↔ | Insertion d'implant CAD pour réparer un défaut mandibulaire important ou complexe |
| 25.4x.24↔ | Glossectomie radicale, par voie transmandibulaire, reconstruction avec greffon libre microvascularisé et anastomosé | 76.44.10↔ | Ostectomie totale d'autre os de la face, reconstruction avec transplant microvascularisé et anastomosé |
| 25.4x.29↔ | Glossectomie radicale, par voie transmandibulaire, autre reconstruction | 76.44.11↔ | Ostectomie totale d'autre os de la face, reconstruction avec transplant non vascularisé |
| 25.4x.30↔ | Pelviglossectomie radicale, par voie transorale, SAP | 76.44.19↔ | Ostectomie totale d'autre os de la face, avec autre reconstruction |
| 25.4x.31↔ | Pelviglossectomie radicale, par voie transorale, sans reconstruction | 76.44.99↔ | Ostectomie totale d'autre os de la face avec reconstruction simultanée, autre |
| 25.4x.32↔ | Pelviglossectomie radicale, par voie transorale, reconstruction avec lambeau muqueux local | 76.46.10↔ | Autre reconstruction d'autre os de la face avec transplant microvascularisé et anastomosé |
| 25.4x.33↔ | Pelviglossectomie radicale, par voie transorale, reconstruction avec lambeau myocutané | 76.92.20↔ | Insertion d'un implant CAD au niveau des os de la face, sans participation de la boîte crânienne, jusqu'à 2 régions |
| 25.4x.34↔ | Pelviglossectomie radicale, par voie transorale, reconstruction avec greffon libre microvascularisé et anastomosé | 76.92.21↔ | Insertion d'un implant CAD au niveau des os de la face, sans participation de la boîte crânienne, 3 régions et plus |
| 25.4x.39↔ | Pelviglossectomie radicale, par voie transorale, autre reconstruction | 76.92.30↔ | Insertion d'implant CAD pour réparer un défaut maxillaire simple |
| 25.4x.40↔ | Pelviglossectomie radicale, par voie transmandibulaire, SAP | 76.92.31↔ | Insertion d'implant CAD pour réparer un défaut maxillaire important ou complexe |
| 25.4x.41↔ | Pelviglossectomie radicale, par voie transmandibulaire, sans reconstruction | | |
| 25.4x.42↔ | Pelviglossectomie radicale, par voie transmandibulaire, reconstruction avec lambeau muqueux local | | |

procédure D02-2

| | | | |
|-----------|--|-----------|--|
| 16.98.11↔ | Réparation de paroi orbitaire par lambeau microvasculaire | 25.3x.54↔ | Pelviglossomandibulectomie totale, reconstruction avec greffon libre microvascularisé et anastomosé |
| 18.71.14↔ | Reconstruction du pavillon de l'oreille, partielle, avec lambeau microvasculaire | 25.4x.14↔ | Glossectomie radicale, par voie transorale, reconstruction avec greffon libre microvascularisé et anastomosé |
| 18.71.24↔ | Reconstruction du pavillon de l'oreille, totale, avec lambeau microvasculaire | 25.4x.24↔ | Glossectomie radicale, par voie transmandibulaire, reconstruction avec greffon libre microvascularisé et anastomosé |
| 25.2x.14↔ | Glossectomie partielle, par voie transorale, reconstruction avec greffon libre microvascularisé et anastomosé | 25.4x.34↔ | Pelviglossectomie radicale, par voie transorale, reconstruction avec greffon libre microvascularisé et anastomosé |
| 25.2x.24↔ | Glossectomie partielle, par voie transmandibulaire, reconstruction avec greffon libre microvascularisé et anastomosé | 25.4x.44↔ | Pelviglossectomie radicale, par voie transmandibulaire, reconstruction avec greffon libre microvascularisé et anastomosé |
| 25.2x.34↔ | Pelviglossectomie, par voie transorale, reconstruction avec greffon libre microvascularisé et anastomosé | 25.4x.54↔ | Pelviglossomandibulectomie radicale, reconstruction avec greffon libre microvascularisé et anastomosé |
| 25.2x.44↔ | Pelviglossectomie, par voie transmandibulaire, reconstruction avec greffon libre microvascularisé et anastomosé | 27.57.10↔ | Attachement de greffon libre microvascularisé et anastomosé à la lèvre et à la bouche |
| 25.2x.54↔ | Pelviglossomandibulectomie, reconstruction avec greffon libre microvascularisé et anastomosé | 27.59.40↔ | Autre réparation plastique de la lèvre et de la bouche avec attachement de greffon libre microvascularisé et anastomosé |
| 25.3x.14↔ | Glossectomie totale, par voie transorale, reconstruction avec greffon libre microvascularisé et anastomosé | 29.33.12↔ | Pharyngectomie partielle, reconstruction avec greffon libre microvascularisé et anastomosé |
| 25.3x.24↔ | Glossectomie totale, par voie transmandibulaire, reconstruction avec greffon libre microvascularisé et anastomosé | 29.33.21↔ | Pharyngectomie totale, reconstruction avec greffon libre microvascularisé et anastomosé, greffon intestinal libre ou anastomose oeso-gastrique |
| 25.3x.34↔ | Pelviglossectomie totale, par voie transorale, reconstruction avec greffon libre microvascularisé et anastomosé | 29.4x.12↔ | Réparation plastique du pharynx, avec greffon microvascularisé et anastomosé, greffon intestinal ou anastomose oeso-gastrique |
| 25.3x.44↔ | Pelviglossectomie totale, par voie transmandibulaire, reconstruction avec greffon libre microvascularisé et anastomosé | 30.3x.15↔ | Laryngectomie complète, reconstruction avec greffon libre microvascularisé et anastomosé |

| | | | |
|-----------|--|-----------|--|
| 30.4x.15↔ | Laryngectomie radicale avec pharyngectomie, reconstruction avec greffon libre microvascularisé et anastomosé | 83.82.45↔ | Grefe d'autre lambeau microvascularisé et anastomosé de muscle ou de fascia, région inguino-génitale et fesses |
| 30.4x.25↔ | Laryngectomie radicale avec pharyngectomie et résection thyroïdienne, reconstruction avec greffon libre microvascularisé et anastomosé | 83.82.46↔ | Grefe d'autre lambeau microvascularisé et anastomosé de muscle ou de fascia, membre inférieur |
| 76.31.20↔ | Mandibulectomie partielle et reconstruction avec transplant microvascularisé et anastomosé | 83.82.47↔ | Grefe d'autre lambeau microvascularisé et anastomosé de muscle ou de fascia, autre site |
| 76.39.10↔ | Ostectomie partielle d'autre os de la face, reconstruction avec transplant microvascularisé et anastomosé | 86.73.30↔ | Fixation de lambeau libre microvascularisé et anastomosé à la main |
| 76.41.10↔ | Mandibulectomie totale et reconstruction simultanée, reconstruction avec transplant microvascularisé et anastomosé | 86.78.10↔ | Fixation de lambeau libre microvascularisé et anastomosé, tête (sauf lèvre et bouche) |
| 76.43.10↔ | Autre reconstruction de la mandibule avec transplant microvascularisé et anastomosé | 86.78.11↔ | Fixation de lambeau libre microvascularisé et anastomosé, cou |
| 76.44.10↔ | Ostectomie totale d'autre os de la face, reconstruction avec transplant microvascularisé et anastomosé | 86.78.12↔ | Fixation de lambeau libre microvascularisé et anastomosé, épaule et bras |
| 76.46.10↔ | Autre reconstruction d'autre os de la face avec transplant microvascularisé et anastomosé | 86.78.13↔ | Fixation de lambeau libre microvascularisé et anastomosé, avant-bras |
| 83.43.12↔ | Prélèvement d'autre lambeau microvascularisé et anastomosé de muscle ou de fascia pour greffe | 86.78.14↔ | Fixation de lambeau libre microvascularisé et anastomosé, paroi thoracique et dos |
| 83.82.40↔ | Grefe d'autre lambeau microvascularisé et anastomosé de muscle ou de fascia, tête et cou | 86.78.15↔ | Fixation de lambeau libre microvascularisé et anastomosé, région abdominale |
| 83.82.41↔ | Grefe d'autre lambeau microvascularisé et anastomosé de muscle ou de fascia, épaule et aisselle | 86.78.16↔ | Fixation de lambeau libre microvascularisé et anastomosé, région inguino-génitale |
| 83.82.42↔ | Grefe d'autre lambeau microvascularisé et anastomosé de muscle ou de fascia, bras et coude | 86.78.17↔ | Fixation de lambeau libre microvascularisé et anastomosé, fesses |
| 83.82.43↔ | Grefe d'autre lambeau microvascularisé et anastomosé de muscle ou de fascia, avant-bras | 86.78.18↔ | Fixation de lambeau libre microvascularisé et anastomosé, membre inférieur |
| 83.82.44↔ | Grefe d'autre lambeau microvascularisé et anastomosé de muscle ou de fascia, paroi thoracique, abdomen et dos | 86.78.19↔ | Fixation de lambeau libre microvascularisé et anastomosé, autre site |

procédure D02-3

| | | | |
|-----------|---|-----------|--|
| 40.40↔ | Résection radicale des ganglions cervicaux, SAP | 40.41.14↔ | Dissection sélective (fonctionnelle) des ganglions lymphatiques cervicaux, abord central (région VI) |
| 40.41.00↔ | Dissection radicale unilatérale des ganglions lymphatiques cervicaux, SAP | 40.41.20↔ | Dissection radicale des ganglions lymphatiques cervicaux (incl. modification) |
| 40.41.10↔ | Dissection sélective (fonctionnelle) des ganglions lymphatiques cervicaux, abord supraomohyoïde (régions I-III) | 40.41.21↔ | Dissection radicale étendue des ganglions lymphatiques cervicaux |
| 40.41.11↔ | Dissection sélective (fonctionnelle) des ganglions lymphatiques cervicaux, abord latéral (régions II-IV) | 40.41.99↔ | Dissection radicale unilatérale des ganglions lymphatiques cervicaux, autre |
| 40.41.12↔ | Dissection sélective (fonctionnelle) des ganglions lymphatiques cervicaux, abord antérolatéral (régions I-IV) | | |
| 40.41.13↔ | Dissection sélective (fonctionnelle) des ganglions lymphatiques cervicaux, abord postérolatéral (régions II-V) | | |

procédure D02-4

| | | | |
|---------|--------------------------------|------------|---|
| 31.1‡↔ | Trachéostomie temporaire | 31.74‡↔ | Révision de trachéostomie |
| 31.21‡↔ | Trachéostomie médiastinale | 31.79.10‡↔ | Plastie d'élargissement d'une trachéostomie |
| 31.29‡↔ | Autre trachéostomie permanente | | |

ADRG D03**Correction opératoire d'une fente labio-alvéolo-palatine**

Diagnostic principal dans le tableau D03-1 et procédure dans le tableau D03-2

DRG D03Z**Correction opératoire d'une fente labio-alvéolo-palatine****diagnostic principal D03-1**

| | | | |
|-------|---|-------|--|
| Q35.1 | Fente de la voûte du palais | Q37.1 | Fente labiale unilatérale avec fente de la voûte du palais |
| Q35.3 | Fente du voile du palais | Q37.2 | Fente labiale bilatérale avec fente du voile du palais |
| Q35.5 | Fente de la voûte et du voile du palais | Q37.3 | Fente labiale unilatérale avec fente du voile du palais |
| Q35.7 | Fente de la luette | Q37.4 | Fente labiale bilatérale avec fente du voile et de la voûte du palais |
| Q35.9 | Fente du palais, sans précision | Q37.5 | Fente labiale unilatérale avec fente du voile et de la voûte du palais |
| Q36.0 | Fente labiale bilatérale | Q37.8 | Fente labiale bilatérale avec fente palatine, sans précision |
| Q36.1 | Fente labiale médiane | Q37.9 | Fente labiale unilatérale avec fente palatine, sans précision |
| Q36.9 | Fente labiale unilatérale | | |
| Q37.0 | Fente labiale bilatérale avec fente de la voûte du palais | | |

procédure D03-2

| | | | |
|-----------|--|-----------|--|
| 27.62.00↔ | Correction de fente palatine, SAP | 30.3x.13↔ | Laryngectomie complète, reconstruction avec lambeau pédiculé régional |
| 27.62.10↔ | Réparation plastique primaire du palais osseux, sans greffe osseuse | 30.3x.14↔ | Laryngectomie complète, reconstruction avec lambeau pédiculé distal |
| 27.62.11↔ | Réparation plastique primaire du palais osseux, avec greffe osseuse | 30.3x.15↔ | Laryngectomie complète, reconstruction avec greffon libre microvascularisé et anastomosé |
| 27.62.12↔ | Réparation plastique primaire du voile du palais | 30.3x.16↔ | Laryngectomie complète, reconstruction avec greffon intestinal libre |
| 27.62.20↔ | Réparation plastique secondaire du palais osseux, sans greffe osseuse | 30.3x.17↔ | Laryngectomie complète, reconstruction par anastomose oeso-gastrique |
| 27.62.21↔ | Réparation plastique secondaire du palais osseux, avec greffe osseuse | 30.3x.19↔ | Laryngectomie complète, autre reconstruction |
| 27.62.22↔ | Réparation plastique secondaire du voile du palais | 30.3x.99↔ | Laryngectomie complète, autre |
| 27.62.99↔ | Correction de fente palatine, autre | 30.4x.00↔ | Laryngectomie radicale, SAP |
| 27.63.00↔ | Révision de réparation de fente palatine, SAP | 30.4x.10↔ | Laryngectomie radicale avec pharyngectomie, sans reconstruction |
| 27.63.10↔ | Révision de réparation de fente palatine par maxilloplastie | 30.4x.11↔ | Laryngectomie radicale avec pharyngectomie, reconstruction avec lambeau muqueux local |
| 27.63.11↔ | Révision de réparation de fente palatine par maxilloplastie et ostéoplastie | 30.4x.12↔ | Laryngectomie radicale avec pharyngectomie, reconstruction avec greffon non vascularisé |
| 27.63.20↔ | Révision de réparation de fente palatine, opération secondaire de fente maxillaire | 30.4x.13↔ | Laryngectomie radicale avec pharyngectomie, reconstruction avec lambeau pédiculé régional |
| 27.63.99↔ | Révision de réparation de fente palatine, autre | 30.4x.14↔ | Laryngectomie radicale avec pharyngectomie, reconstruction avec lambeau pédiculé |
| 27.64↔ | Insertion d'implant palatin | 30.4x.15↔ | Laryngectomie radicale avec pharyngectomie, reconstruction avec greffon libre microvascularisé et anastomosé |
| 27.69.00↔ | Autre réparation plastique du palais, SAP | 30.4x.16↔ | Laryngectomie radicale avec pharyngectomie, reconstruction avec greffon intestinal libre |
| 27.69.10↔ | Réparation plastique du voile du palais | 30.4x.17↔ | Laryngectomie radicale avec pharyngectomie, reconstruction par anastomose oeso-gastrique |
| 27.69.11↔ | Réparation plastique du palais osseux | 30.4x.19↔ | Laryngectomie radicale avec pharyngectomie, autre reconstruction |
| 27.69.99↔ | Autre réparation plastique du palais, autre | 30.4x.20↔ | Laryngectomie radicale avec pharyngectomie et résection thyroïdienne, sans reconstruction |
| 27.73↔ | Réparation de la luette | 30.4x.21↔ | Laryngectomie radicale avec pharyngectomie et résection thyroïdienne, reconstruction avec lambeau muqueux local |
| 29.33.00↔ | Pharyngectomie (partielle), SAP | 30.4x.22↔ | Laryngectomie radicale avec pharyngectomie et résection thyroïdienne, reconstruction avec greffon non vascularisé |
| 29.33.10↔ | Pharyngectomie partielle, sans reconstruction | 30.4x.23↔ | Laryngectomie radicale avec pharyngectomie et résection thyroïdienne, reconstruction avec lambeau pédiculé régional |
| 29.33.11↔ | Pharyngectomie partielle, reconstruction par lambeau pédiculé régional ou distal | 30.4x.24↔ | Laryngectomie radicale avec pharyngectomie et résection thyroïdienne, reconstruction avec lambeau pédiculé |
| 29.33.12↔ | Pharyngectomie partielle, reconstruction avec greffon libre microvascularisé et anastomosé | 30.4x.25↔ | Laryngectomie radicale avec pharyngectomie et résection thyroïdienne, reconstruction avec greffon libre microvascularisé et anastomosé |
| 29.33.20↔ | Pharyngectomie totale, reconstruction par lambeau pédiculé régional ou distal | 30.4x.26↔ | Laryngectomie radicale avec pharyngectomie et résection thyroïdienne, reconstruction avec greffon intestinal libre |
| 29.33.21↔ | Pharyngectomie totale, reconstruction avec greffon libre microvascularisé et anastomosé, greffon intestinal libre ou anastomose oeso-gastrique | 30.4x.27↔ | Laryngectomie radicale avec pharyngectomie et résection thyroïdienne, reconstruction par anastomose oeso-gastrique |
| 29.33.99↔ | Pharyngectomie (partielle), autre | 30.4x.29↔ | Laryngectomie radicale avec pharyngectomie et résection thyroïdienne, autre reconstruction |
| 29.4x.00↔ | Réparation plastique du pharynx, SAP | 30.4x.99↔ | Laryngectomie radicale, autre |
| 29.4x.10↔ | Réparation plastique du pharynx, avec lambeau muqueux local ou cutané libre | | |
| 29.4x.11↔ | Réparation plastique du pharynx, avec lambeau pédiculé myocutané | | |
| 29.4x.12↔ | Réparation plastique du pharynx, avec greffon microvascularisé et anastomosé, greffon intestinal ou anastomose oeso-gastrique | | |
| 29.4x.99↔ | Réparation plastique du pharynx, autre | | |
| 29.59↔ | Autre réparation du pharynx | | |
| 30.3x.00↔ | Laryngectomie complète, SAP | | |
| 30.3x.10↔ | Laryngectomie complète, sans reconstruction | | |
| 30.3x.11↔ | Laryngectomie complète, reconstruction avec lambeau muqueux local | | |
| 30.3x.12↔ | Laryngectomie complète, reconstruction avec greffon non vascularisé | | |

ADRG D04**Ostéotomie bimaxillaire et interventions complexes sur la mâchoire**

Procédure dans le tableau D04-1 et procédure dans le tableau D04-2 ou procédure dans le tableau D04-3 ou procédure dans le tableau D04-4 et procédure dans le tableau D04-5

DRG D04Z**Ostéotomie bimaxillaire et interventions complexes sur la mâchoire****procédure D04-1**

| | | | |
|-----------|---|-----------|---|
| 76.62.00↔ | Ostéoplastie ouverte [ostéotomie] de branche mandibulaire, SAP | 76.62.20↔ | Ostéoplastie ouverte [ostéotomie] de branche mandibulaire, avec distraction |
| 76.62.10↔ | Ostéoplastie ouverte [ostéotomie] de branche mandibulaire, sans distraction | 76.62.99↔ | Ostéoplastie ouverte [ostéotomie] de branche mandibulaire, autre |
| | | 76.63.00↔ | Ostéoplastie [ostéotomie] du corps de la mandibule, SAP |

| | | | |
|-----------|--|-----------|--|
| 76.63.10↔ | Ostéoplastie [ostéotomie] de l'os maxillaire de la crête alvéolaire latérale ou avec interruption de continuité frontale, sans distraction | 76.63.20↔ | Déplacement du processus alvéolaire par distraction horizontale après ostéotomie |
| 76.63.11↔ | Ostéoplastie [ostéotomie] de l'os maxillaire de la crête alvéolaire latérale ou avec interruption de continuité de la branche mandibulaire horizontale, sans distraction | 76.63.21↔ | Déplacement de la mandibule par distraction après ostéotomie sur la branche mandibulaire horizontale |
| 76.63.12↔ | Ostéoplastie [ostéotomie] pour déplacement du menton, sans distraction | 76.63.99↔ | Ostéoplastie [ostéotomie] du corps de la mandibule, autre |
| | | 76.64↔ | Autre chirurgie orthognathique de la mandibule |

procédure D04-2

| | | | |
|-----------|---|-----------|---|
| 76.65.00↔ | Ostéoplastie [ostéotomie] segmentaire de l'os maxillaire, SAP | 76.66.10↔ | Ostéoplastie [ostéotomie] totale de l'os maxillaire, sans distraction |
| 76.65.10↔ | Ostéoplastie [ostéotomie] segmentaire de l'os maxillaire, sans distraction | 76.66.20↔ | Ostéotomie de l'os maxillaire de type Le Fort I d'un seul tenant, avec distraction |
| 76.65.20↔ | Ostéotomie de l'os maxillaire de la crête alvéolaire frontale, avec distraction | 76.66.21↔ | Ostéotomie de l'os maxillaire de type Le Fort I en deux segments, avec distraction |
| 76.65.21↔ | Ostéotomie de l'os maxillaire de la crête alvéolaire latérale, avec distraction | 76.66.22↔ | Ostéotomie de l'os maxillaire de type Le Fort I en trois ou quatre segments, avec distraction |
| 76.65.22↔ | Ostéotomie de l'os maxillaire de la crête alvéolaire frontale et latérale en plusieurs segments, avec distraction | 76.66.30↔ | Reconstruction et plastie d'augmentation de l'os maxillaire par greffe d'os total |
| 76.65.99↔ | Ostéoplastie [ostéotomie] segmentaire de l'os maxillaire, autre | 76.66.99↔ | Ostéoplastie [ostéotomie] totale de l'os maxillaire, autre |
| 76.66.00↔ | Ostéoplastie [ostéotomie] totale de l'os maxillaire, SAP | | |

procédure D04-3

| | | | |
|-----------|---|-----------|--|
| 76.5x.60↔ | Implantation d'endoprothèse dans l'articulation temporo-mandibulaire | 76.5x.71↔ | Implantation d'une endoprothèse totale d'articulation temporo-mandibulaire avec des composants CAD-CAM [CAO/FAO] |
| 76.5x.61↔ | Remplacement d'endoprothèse dans l'articulation temporo-mandibulaire | 76.79.40↔ | Autre réduction ouverte de fractures multiples du massif facial |
| 76.5x.70↔ | Implantation d'une endoprothèse totale d'articulation temporo-mandibulaire avec des composants préfabriqués (L) | | |

procédure D04-4

| | | | |
|-----------|--|-----------|--|
| 76.63.00↔ | Ostéoplastie [ostéotomie] du corps de la mandibule, SAP | 76.63.99↔ | Ostéoplastie [ostéotomie] du corps de la mandibule, autre |
| 76.63.10↔ | Ostéoplastie [ostéotomie] de l'os maxillaire de la crête alvéolaire latérale ou avec interruption de continuité frontale, sans distraction | 76.64↔ | Autre chirurgie orthognathique de la mandibule |
| 76.63.11↔ | Ostéoplastie [ostéotomie] de l'os maxillaire de la crête alvéolaire latérale ou avec interruption de continuité de la branche mandibulaire horizontale, sans distraction | 76.72↔ | Réduction ouverte de fracture de l'os malaire et de l'arcade zygomatique |
| 76.63.12↔ | Ostéoplastie [ostéotomie] pour déplacement du menton, sans distraction | 76.74↔ | Réduction ouverte de fracture du maxillaire |
| 76.63.20↔ | Déplacement du processus alvéolaire par distraction horizontale après ostéotomie | 76.77.00↔ | Réduction ouverte de fracture alvéolo-dentaire, SAP |
| 76.63.21↔ | Déplacement de la mandibule par distraction après ostéotomie sur la branche mandibulaire horizontale | 76.77.10↔ | Réduction ouverte de fracture alvéolo-dentaire de l'os maxillaire |
| | | 76.77.11↔ | Réduction ouverte de fracture alvéolo-dentaire de la mandibule |
| | | 76.77.99↔ | Réduction ouverte de fracture alvéolo-dentaire, autre |

procédure D04-5

| | | | |
|-----------|---|-----------|---|
| 76.76.00↔ | Réduction ouverte de fracture de la mandibule, SAP | 76.76.99↔ | Réduction ouverte de fracture de la mandibule, autre |
| 76.76.10↔ | Réduction ouverte de fracture simple du corps mandibulaire | 76.77.00↔ | Réduction ouverte de fracture alvéolo-dentaire, SAP |
| 76.76.11↔ | Réduction ouverte de fracture multiple du corps mandibulaire | 76.77.10↔ | Réduction ouverte de fracture alvéolo-dentaire de l'os maxillaire |
| 76.76.20↔ | Réduction ouverte (abord externe) de fracture unique ou multiple de branche mandibulaire | 76.77.11↔ | Réduction ouverte de fracture alvéolo-dentaire de la mandibule |
| 76.76.21↔ | Réduction ouverte (abord transoral) de fracture unique ou multiple de branche mandibulaire | 76.77.99↔ | Réduction ouverte de fracture alvéolo-dentaire, autre |
| 76.76.30↔ | Réduction ouverte (abord transoral ou externe) de fracture de processus articulaire de la mandibule | | |

ADRG D05**Interventions complexes sur les glandes salivaires**

Procédure dans le tableau D05-3

DRG D05A**Parotidectomie complexe**

Procédure dans le tableau D05-4 et diagnostic principal dans le tableau D05-1 ou diagnostic principal dans le tableau D05-2

DRG D05B Interventions complexes sur les glandes salivaires sauf les parotidectomies complexes**diagnostic principal D05-1**

D11.0 Tumeur bénigne: Glande parotide

diagnostic principal D05-2

| | | | |
|-------|--|-------|---|
| C07 | Tumeur maligne de la glande parotide | C08.8 | Tumeur maligne: Lésion à localisations contiguës des glandes salivaires principales |
| C08.0 | Tumeur maligne: Glande sous-mandibulaire | C08.9 | Tumeur maligne: Glande salivaire principale, sans précision |
| C08.1 | Tumeur maligne: Glande sublinguale | | |

procédure D05-3

| | | | |
|-----------|--|-----------|--|
| 26.31.00↔ | Sialoadénectomie partielle, SAP | 26.32.11↔ | Parotidectomie totale avec conservation du nerf facial, avec monitoring facial peropératoire |
| 26.31.10↔ | Parotidectomie partielle, sans monitoring facial peropératoire | 26.32.20↔ | Parotidectomie totale avec résection et réparation du nerf facial |
| 26.31.11↔ | Parotidectomie partielle, avec monitoring facial peropératoire | 26.32.30↔ | Résection totale de la glande sous-mandibulaire |
| 26.31.99↔ | Sialoadénectomie partielle, autre | 26.32.99↔ | Sialoadénectomie totale, autre |
| 26.32.00↔ | Sialoadénectomie totale, SAP | | |
| 26.32.10↔ | Parotidectomie totale avec conservation du nerf facial, sans monitoring facial peropératoire | | |

procédure D05-4

| | | | |
|-----------|--|-----------|---|
| 26.32.00↔ | Sialoadénectomie totale, SAP | 26.32.20↔ | Parotidectomie totale avec résection et réparation du nerf facial |
| 26.32.10↔ | Parotidectomie totale avec conservation du nerf facial, sans monitoring facial peropératoire | 26.32.30↔ | Résection totale de la glande sous-mandibulaire |
| 26.32.11↔ | Parotidectomie totale avec conservation du nerf facial, avec monitoring facial peropératoire | 26.32.99↔ | Sialoadénectomie totale, autre |

ADRG D06 Interventions coûteuses sur les sinus nasaux, l'apophyse mastoïde, l'oreille moyenne et autres interventions sur les glandes salivaires

Au moins un(e) procédure dans le tableau D06-2

DRG D06A Interventions coûteuses sur les sinus nasaux, l'apophyse mastoïde, l'oreille moyenne et autres interventions sur les glandes salivaires, avec tympanoplastie complexe ou âge < 6 ans

(Âge < 16 années ou procédure dans le tableau D06-3) et (Âge < 6 années ou procédure dans le tableau D06-3)

DRG D06B Interventions coûteuses sur les sinus nasaux, l'apophyse mastoïde, l'oreille moyenne et autres interventions sur les glandes salivaires, sans tympanoplastie complexe, âge > 5 ans et âge < 16 ans, ou intervention complexe sur l'apophyse mastoïde ou les sinus nasaux ou avec diagnostic complexe, âge > 15 ans

Âge < 16 années ou procédure dans le tableau D06-3 ou procédure dans le tableau D06-4 ou procédure dans le tableau D06-5 ou diagnostic principal dans le tableau D06-1

DRG D06C Interventions coûteuses sur les sinus nasaux, l'apophyse mastoïde, l'oreille moyenne et autres interventions sur les glandes salivaires, sans tympanoplastie complexe, sans intervention complexe sur l'apophyse mastoïde ou les sinus nasaux, sans diagnostic complexe, âge > 15 ans**diagnostic principal D06-1**

| | | | |
|-------|--|-------|--|
| C00.0 | Tumeur maligne: Lèvre supérieure, bord libre | C01 | Tumeur maligne de la base de la langue |
| C00.1 | Tumeur maligne: Lèvre inférieure, bord libre | C02.0 | Tumeur maligne: Face dorsale de la langue |
| C00.2 | Tumeur maligne: Lèvre, sans précision, bord libre | C02.1 | Tumeur maligne: Pointe et bords latéraux de la langue |
| C00.3 | Tumeur maligne: Lèvre supérieure, face interne | C02.2 | Tumeur maligne: Face inférieure de la langue |
| C00.4 | Tumeur maligne: Lèvre inférieure, face interne | C02.3 | Tumeur maligne: Deux tiers antérieurs de la langue, sans précision |
| C00.5 | Tumeur maligne: Lèvre, sans précision, face interne | C02.4 | Tumeur maligne: Amygdale linguale |
| C00.6 | Tumeur maligne: Commissure des lèvres | C02.8 | Tumeur maligne: Lésion à localisations contiguës de la langue |
| C00.8 | Tumeur maligne: Lésion à localisations contiguës de la lèvre | C02.9 | Tumeur maligne: Langue, sans précision |
| C00.9 | Tumeur maligne: Lèvre, sans précision | | |

| | | | |
|-------|---|--------|--|
| C03.0 | Tumeur maligne: Gencive supérieure | C12 | Tumeur maligne du sinus piriforme |
| C03.1 | Tumeur maligne: Gencive inférieure | C13.0 | Tumeur maligne: Région rétro-cricoidienne |
| C03.9 | Tumeur maligne: Gencive, sans précision | C13.1 | Tumeur maligne: Repli ary-épiglottique, versant hypopharyngé |
| C04.0 | Tumeur maligne: Plancher antérieur de la bouche | C13.2 | Tumeur maligne: Paroi postérieure de l'hypopharynx |
| C04.1 | Tumeur maligne: Plancher latéral de la bouche | C13.8 | Tumeur maligne: Lésion à localisations contiguës de l'hypopharynx |
| C04.8 | Tumeur maligne: Lésion à localisations contiguës du plancher de la bouche | C13.9 | Tumeur maligne: Hypopharynx, sans précision |
| C04.9 | Tumeur maligne: Plancher de la bouche, sans précision | C14.0 | Tumeur maligne: Pharynx, sans précision |
| C05.0 | Tumeur maligne: Voûte palatine | C14.2 | Tumeur maligne: Anneau de Waldeyer |
| C05.1 | Tumeur maligne: Voile du palais | C14.8 | Tumeur maligne: Lésion à localisations contiguës de la lèvre, de la cavité buccale et du pharynx |
| C05.2 | Tumeur maligne: Lurette | C30.0 | Tumeur maligne: Fosses nasales |
| C05.8 | Tumeur maligne: Lésion à localisations contiguës du palais | C30.1 | Tumeur maligne: Oreille moyenne |
| C05.9 | Tumeur maligne: Palais, sans précision | C31.0 | Tumeur maligne: Sinus maxillaire |
| C06.0 | Tumeur maligne: Muqueuse de la joue | C31.1 | Tumeur maligne: Sinus ethmoïdal |
| C06.1 | Tumeur maligne: Vestibule de la bouche | C31.2 | Tumeur maligne: Sinus frontal |
| C06.2 | Tumeur maligne: Région rétromolaire | C31.3 | Tumeur maligne: Sinus sphénoïdal |
| C06.8 | Tumeur maligne: Lésion à localisations contiguës de la bouche, parties autres et non préciséesC | C31.8 | Tumeur maligne: Lésion à localisations contiguës des sinus de la face |
| C06.9 | Tumeur maligne: Bouche, sans précision | C31.9 | Tumeur maligne: Sinus de la face, sans précision |
| C07 | Tumeur maligne de la glande parotide | C32.0 | Tumeur maligne: Glotte |
| C08.0 | Tumeur maligne: Glande sous-mandibulaire | C32.1 | Tumeur maligne: Etage sus-glottique |
| C08.1 | Tumeur maligne: Glande sublinguale | C32.2 | Tumeur maligne: Etage sous-glottique |
| C08.8 | Tumeur maligne: Lésion à localisations contiguës des glandes salivaires principales | C32.3 | Tumeur maligne: Cartilage laryngé |
| C08.9 | Tumeur maligne: Glande salivaire principale, sans précision | C32.8 | Tumeur maligne: Lésion à localisations contiguës du larynx |
| C09.0 | Tumeur maligne: Fosse amygdalienne | C32.9 | Tumeur maligne: Larynx, sans précision |
| C09.1 | Tumeur maligne: Pilier de l'amygdale (antérieur) (postérieur) | C39.0 | Tumeur maligne: Voies respiratoires supérieures, partie non précisée |
| C09.8 | Tumeur maligne: Lésion à localisations contiguës de l'amygdale | C46.2 | Sarcome de Kaposi du palais |
| C09.9 | Tumeur maligne: Amygdale, sans précision | C76.0 | Tumeur maligne: Tête, face et cou |
| C10.0 | Tumeur maligne: Sillon glosso-épiglottique | H70.0 | Mastoidite aiguë |
| C10.1 | Tumeur maligne: Face antérieure de l'épiglotte | H70.1 | Mastoidite chronique |
| C10.2 | Tumeur maligne: Paroi latérale de l'oropharynx | K10.20 | Abcès maxillaire sans indication d'extension rétromaxillaire ou dans la fosse canine |
| C10.3 | Tumeur maligne: Paroi postérieure de l'oropharynx | K10.21 | Abcès maxillaire avec indication d'extension rétromaxillaire ou dans la fosse canine |
| C10.4 | Tumeur maligne: Fente branchiale | K10.28 | Autres états inflammatoires précisés de la mâchoire |
| C10.8 | Tumeur maligne: Lésion à localisations contiguës de l'oropharynx | K11.3 | Abcès des glandes salivaires |
| C10.9 | Tumeur maligne: Oropharynx, sans précision | K12.20 | Phlegmon de la bouche (plancher) |
| C11.0 | Tumeur maligne: Paroi supérieure du rhinopharynx | K12.21 | Abcès sousmandibulaire sans indication d'extension médiastinale, parapharyngée ou cervicale |
| C11.1 | Tumeur maligne: Paroi postérieure du rhinopharynx | K12.22 | Abcès sousmandibulaire avec indication d'extension médiastinale, parapharyngée ou cervicale |
| C11.2 | Tumeur maligne: Paroi latérale du rhinopharynx | K12.28 | Autres phlegmon ou abcès buccal |
| C11.3 | Tumeur maligne: Paroi antérieure du rhinopharynx | | |
| C11.8 | Tumeur maligne: Lésion à localisations contiguës de rhinopharynx | | |
| C11.9 | Tumeur maligne: Rhinopharynx, sans précision | | |

procédure D06-2

| | | | |
|-----------|---|-----------|--|
| 19.52↔ | Tympanoplastie de type II | 19.9x.13↔ | Reconstruction de l'oreille moyenne |
| 19.53↔ | Tympanoplastie de type III | 19.9x.14↔ | Fermeture de fistule mastoïdienne |
| 19.54↔ | Tympanoplastie de type IV | 19.9x.19↔ | Opération microchirurgicale de l'oreille moyenne, autre |
| 19.55↔ | Tympanoplastie de type V | 19.9x.99↔ | Autre réparation de l'oreille moyenne, autre |
| 19.56.00↔ | Tympanoplastie et ossiculoplastie, SAP | 20.23.00↔ | Incision de l'oreille moyenne, SAP |
| 19.56.10↔ | Tympanoplastie avec antrotomie, atticotomie, attico-antrotomie ou mastoïdectomie sans implantation de prothèse ou avec remplacement d'osselet par implant autologue | 20.23.10↔ | Antrotomie |
| 19.56.11↔ | Tympanoplastie avec antrotomie, atticotomie, attico-antrotomie ou mastoïdectomie avec greffe d'implant alloplastique, allogène ou xénogène | 20.23.11↔ | Atticotomie |
| 19.56.20↔ | Tympanoplastie avec réalisation d'une cavité d'évidement (cavité ouverte), sans implantation de prothèse ou avec remplacement d'osselet par implant autologue | 20.23.12↔ | Tympanotomie avec scellement de la membrane de la fenêtré ronde et/ou ovale |
| 19.56.21↔ | Tympanoplastie avec réalisation d'une cavité d'évidement (cavité ouverte), avec greffe d'implant alloplastique, allogène ou xénogène | 20.23.13↔ | Tympanotomie exploratoire |
| 19.56.99↔ | Tympanoplastie et ossiculoplastie, autre | 20.23.99↔ | Incision de l'oreille moyenne, autre |
| 19.6↔ | Révision de tympanoplastie | 20.41↔ | Mastoïdectomie simple |
| 19.9x.00↔ | Autre réparation de l'oreille moyenne, SAP | 20.42.00↔ | Mastoïdectomie radicale, SAP |
| 19.9x.10↔ | Opération microchirurgicale de l'oreille moyenne, SAP | 20.42.10↔ | Mastoïdectomie, avec libération du canal fascial, sans décompression du nerf |
| 19.9x.11↔ | Réduction d'une cavité d'évidement après excision radicale | 20.42.11↔ | Mastoïdectomie, avec libération du canal fascial, avec décompression du nerf |
| 19.9x.12↔ | Reconstruction de l'oreille moyenne, réimplantation / reconstruction de la paroi postérieure du conduit auditif | 20.42.20↔ | Mastoïdectomie, résection subtotal de l'os pétreux (pétresectomie subtotal), SAP |
| | | 20.42.21↔ | Mastoïdectomie, résection subtotal de l'os pétreux (pétresectomie subtotal), sans oblitération |
| | | 20.42.22↔ | Mastoïdectomie, résection subtotal de l'os pétreux (pétresectomie subtotal), avec oblitération de tissus adipeux |

| | | | |
|-----------|---|-----------|---|
| 20.42.23↔ | Mastoïdectomie, résection subtotale de l'os pétreux (pétresectomie subtotale), avec oblitération de tissus musculaires | 22.61↔ | Excision de lésion du sinus maxillaire, abord selon Caldwell-Luc |
| 20.42.24↔ | Mastoïdectomie, résection subtotale de l'os pétreux (pétresectomie subtotale), avec oblitération de tissus adipeux et musculaires | 22.62.00↔ | Excision de lésion du sinus maxillaire, par autre abord, SAP |
| 20.42.30↔ | Mastoïdectomie, résection partielle de l'os pétreux, SAP | 22.62.10↔ | Excision de lésion du sinus maxillaire, par voie endoscopique, SAP |
| 20.42.31↔ | Mastoïdectomie, résection partielle de l'os pétreux, sans oblitération | 22.62.11↔ | Résection de la paroi médiale du sinus maxillaire, par voie endonasale |
| 20.42.32↔ | Mastoïdectomie, résection partielle de l'os pétreux, avec oblitération de tissus adipeux | 22.62.19↔ | Excision de lésion du sinus maxillaire, par voie endoscopique, autre |
| 20.42.33↔ | Mastoïdectomie, résection partielle de l'os pétreux, avec oblitération de tissus musculaires | 22.62.20↔ | Excision de lésion du sinus maxillaire, chirurgicale ouverte, SAP |
| 20.42.34↔ | Mastoïdectomie, résection partielle de l'os pétreux, avec oblitération de tissus adipeux et musculaires | 22.62.21↔ | Résection de la paroi médiale du sinus maxillaire, chirurgicale ouverte |
| 20.42.99↔ | Mastoïdectomie radicale, autre | 22.62.29↔ | Excision de lésion du sinus maxillaire, chirurgicale ouverte, autre |
| 20.49↔ | Autre mastoïdectomie | 22.62.99↔ | Excision de lésion du sinus maxillaire, par autre abord, autre |
| 20.51.00↔ | Excision de lésion de l'oreille moyenne, SAP | 22.63.00↔ | Ethmoïdectomie, SAP |
| 20.51.10↔ | Excision de lésion de la cavité tympanique | 22.63.10↔ | Ethmoïdectomie, abord externe |
| 20.51.11↔ | Excision de lésion de l'apex pyramidal | 22.63.11↔ | Ethmoïdectomie par voie intranasale ou transmaxillaire |
| 20.51.12↔ | Excision de lésion de la base de l'oreille | 22.63.99↔ | Ethmoïdectomie, autre |
| 20.51.99↔ | Excision de lésion de l'oreille moyenne, autre | 22.64↔ | Sphénoïdectomie |
| 20.71↔ | Shunt endolymphatique | 22.71↔ | Fermeture de fistule de sinus nasal |
| 20.72.00↔ | Injection dans l'oreille interne, SAP | 22.79.00↔ | Réparation de sinus nasal, SAP |
| 20.72.10↔ | Destruction des canaux semi-circulaires par injection | 22.79.10↔ | Réparation de l'os frontal |
| 20.72.11↔ | Destruction de l'oreille interne par injection | 22.79.11↔ | Réparation ou cranialisation de paroi de sinus frontal |
| 20.72.12↔ | Destruction du vestibule par injection | 22.79.19↔ | Autre réparation de sinus nasal |
| 20.72.13↔ | Destruction par injection dans les canaux semi-circulaires, l'oreille interne et le vestibule | 22.9x.00↔ | Autres opérations de sinus nasal, SAP |
| 20.72.14↔ | Destruction du labyrinthe par injection | 22.9x.10↔ | Autres opérations de sinus maxillaire |
| 20.72.99↔ | Injection dans l'oreille interne, autre | 22.9x.11↔ | Autres opérations de sinus ethmoïdal et sphénoïdal |
| 20.79.00↔ | Autre incision, excision et destruction de l'oreille interne, SAP | 22.9x.12↔ | Autre opération de sinus frontal |
| 20.79.10↔ | Excision de lésion du labyrinthe | 22.9x.13↔ | Désinfection du sinus ethmoïdal et d'un/plusieurs autres sinus nasaux |
| 20.79.11↔ | Cochléosaccotomie | 22.9x.14↔ | Sphéno-ethmoïdectomie |
| 20.79.20↔ | Labyrinthectomie transtympanique | 22.9x.20↔ | Opération radicale de plusieurs sinus nasaux |
| 20.79.21↔ | Labyrinthectomie transmastoïdienne | 22.9x.21↔ | Opération radicale de plusieurs sinus nasaux, avec invasion de la fosse ptérygopalatine |
| 20.79.22↔ | Destruction transtympanique du labyrinthe | 22.9x.22↔ | Opération radicale de plusieurs sinus nasaux, par voie intranasale, avec curetage d'abcès |
| 20.79.23↔ | Destruction transmastoïdienne du labyrinthe | 22.9x.23↔ | Opération radicale de plusieurs sinus nasaux, par voie intranasale, avec cliché de la base du crâne |
| 20.79.99↔ | Autre incision, excision et destruction de l'oreille interne, autre | 22.9x.24↔ | Opération radicale de plusieurs sinus nasaux, par voie intranasale, avec ablation partielle de la lame papyracée ou incision de la périorbite |
| 20.92↔ | Révision de mastoïdectomie | 22.9x.25↔ | Opération radicale de plusieurs sinus nasaux, abords intranasal et externe combinés |
| 20.93↔ | Réparation de fenêtre ovale et ronde | 22.9x.29↔ | Opération de plusieurs sinus nasaux, autre |
| 22.02↔ | Aspiration ou lavage de sinus nasal par orifice naturel | 22.9x.99↔ | Autres opérations de sinus nasaux, autre |
| 22.2x.00↔ | Antrotomie intranasale, SAP | 26.12↔ | Biopsie ouverte de glande ou de canal salivaire |
| 22.2x.10↔ | Infundibulotomie sans fenestration de l'antre maxillaire | 26.21↔ | Marsupialisation de kyste de glande salivaire |
| 22.2x.11↔ | Infundibulotomie avec fenestration de l'antre maxillaire | 26.29.00↔ | Autre excision de lésion de glande salivaire, SAP |
| 22.2x.20↔ | Antrotomie intranasale par dilatation de ballonnet, SAP | 26.29.10↔ | Destruction de glande salivaire, SAP |
| 22.2x.21↔ | Antrotomie intranasale par dilatation de ballonnet, sinus sphénoïdal | 26.29.99↔ | Autre excision de lésion de glande salivaire, autre |
| 22.2x.22↔ | Antrotomie intranasale par dilatation de ballonnet, sinus frontal | 26.30↔ | Sialoadénectomie, SAP |
| 22.2x.23↔ | Antrotomie intranasale par dilatation de ballonnet, sinus maxillaire | 26.41.00↔ | Suture de lacération de glande salivaire, SAP |
| 22.2x.28↔ | Antrotomie intranasale par dilatation de ballonnet, plusieurs sinus nasaux | 26.41.10↔ | Suture de lacération de canal salivaire |
| 22.2x.29↔ | Antrotomie intranasale par dilatation de ballonnet, autre | 26.41.99↔ | Suture de lacération de glande salivaire, autre |
| 22.2x.99↔ | Antrotomie intranasale, autre | 26.42↔ | Fermeture de fistule salivaire |
| 22.31↔ | Antrotomie maxillaire radicale | 26.49.00↔ | Autre réparation et opération plastique de canal ou de glande salivaire, SAP |
| 22.41.00↔ | Sinusotomie frontale, SAP | 26.49.10↔ | Fistulisation de glande salivaire |
| 22.41.10↔ | Sinusotomie frontale, abord externe | 26.49.11↔ | Transplantation de l'ouverture du canal salivaire |
| 22.41.11↔ | Sinusotomie frontale, par voie intranasale | 26.49.12↔ | Transposition d'ouverture du canal salivaire |
| 22.41.12↔ | Sinusotomie frontale, pose d'un drain médian | 26.49.99↔ | Autre réparation et opération plastique de canal ou de glande salivaire, autre |
| 22.41.99↔ | Sinusotomie frontale, autre | 26.99.00↔ | Autres opérations de canal ou de glande salivaire, SAP |
| 22.42.00↔ | Sinusectomie frontale, SAP | 26.99.10↔ | Section du canal parotidien (canal de Stenon) |
| 22.42.10↔ | Chirurgie ostéoplastique de sinus frontal avec oblitération | 26.99.20↔ | Sialendoscopie interventionnelle, SAP |
| 22.42.11↔ | Chirurgie ostéoplastique de sinus frontal sans oblitération | 26.99.21↔ | Sialendoscopie interventionnelle avec dilatation |
| 22.42.99↔ | Sinusectomie frontale, autre | 26.99.22↔ | Sialendoscopie interventionnelle avec extraction de corps étranger ou de calcul |
| 22.50↔ | Sinusotomie, SAP | 26.99.23↔ | Sialendoscopie interventionnelle avec lithotripsie intraductale et extraction de fragments |
| 22.51↔ | Ethmoïdotomie | 26.99.24↔ | Sialendoscopie interventionnelle avec fragmentation au laser |
| 22.52↔ | Sphénoïdotomie | | |
| 22.53↔ | Incision de plusieurs sinus nasaux | | |
| 22.60↔ | Sinusectomie, SAP | | |

| | | | |
|-----------|--|--------|---|
| 26.99.29↔ | Sialendoscopie interventionnelle, autre | 27.0‡↔ | Drainage de la face et du plancher buccal |
| 26.99.99↔ | Autres opérations de canal ou de glande salivaire, autre | | |

procédure D06-3

| | | | |
|-----------|---|-----------|---|
| 19.52↔ | Tympanoplastie de type II | 19.56.20↔ | Tympanoplastie avec réalisation d'une cavité d'évidement (cavité ouverte), sans implantation de prothèse ou avec remplacement d'osselet par implant autologue |
| 19.53↔ | Tympanoplastie de type III | 19.56.21↔ | Tympanoplastie avec réalisation d'une cavité d'évidement (cavité ouverte), avec greffe d'implant alloplastique, allogène ou xénogène |
| 19.54↔ | Tympanoplastie de type IV | 19.56.99↔ | Tympanoplastie et ossiculoplastie, autre |
| 19.55↔ | Tympanoplastie de type V | | |
| 19.56.00↔ | Tympanoplastie et ossiculoplastie, SAP | | |
| 19.56.10↔ | Tympanoplastie avec antrotomie, atticotomie, attico-antrotomie ou mastoïdectomie sans implantation de prothèse ou avec remplacement d'osselet par implant autologue | | |
| 19.56.11↔ | Tympanoplastie avec antrotomie, atticotomie, attico-antrotomie ou mastoïdectomie avec greffe d'implant alloplastique, allogène ou xénogène | | |

procédure D06-4

| | | | |
|-----------|--|-----------|---|
| 20.41↔ | Mastoïdectomie simple | 20.42.24↔ | Mastoïdectomie, résection subtotale de l'os pétreux (pétresectomie subtotale), avec oblitération de tissus adipeux et musculaires |
| 20.42.00↔ | Mastoïdectomie radicale, SAP | 20.42.30↔ | Mastoïdectomie, résection partielle de l'os pétreux, SAP |
| 20.42.10↔ | Mastoïdectomie, avec libération du canal fascial, sans décompression du nerf | 20.42.31↔ | Mastoïdectomie, résection partielle de l'os pétreux, sans oblitération |
| 20.42.11↔ | Mastoïdectomie, avec libération du canal fascial, avec décompression du nerf | 20.42.32↔ | Mastoïdectomie, résection partielle de l'os pétreux, avec oblitération de tissus adipeux |
| 20.42.20↔ | Mastoïdectomie, résection subtotale de l'os pétreux (pétresectomie subtotale), SAP | 20.42.33↔ | Mastoïdectomie, résection partielle de l'os pétreux, avec oblitération de tissus musculaires |
| 20.42.21↔ | Mastoïdectomie, résection subtotale de l'os pétreux (pétresectomie subtotale), sans oblitération | 20.42.34↔ | Mastoïdectomie, résection partielle de l'os pétreux, avec oblitération de tissus adipeux et musculaires |
| 20.42.22↔ | Mastoïdectomie, résection subtotale de l'os pétreux (pétresectomie subtotale), avec oblitération de tissus adipeux | 20.42.99↔ | Mastoïdectomie radicale, autre |
| 20.42.23↔ | Mastoïdectomie, résection subtotale de l'os pétreux (pétresectomie subtotale), avec oblitération de tissus musculaires | 20.49↔ | Autre mastoïdectomie |

procédure D06-5

| | | | |
|-----------|---|-----------|---|
| 22.41.00↔ | Sinusotomie frontale, SAP | 22.79.11↔ | Réparation ou cranialisation de paroi de sinus frontal |
| 22.41.10↔ | Sinusotomie frontale, abord externe | 22.79.19↔ | Autre réparation de sinus nasal |
| 22.41.11↔ | Sinusotomie frontale, par voie intranasale | 22.9x.13↔ | Désinfection du sinus ethmoïdal et d'un/plusieurs autres sinus nasaux |
| 22.41.12↔ | Sinusotomie frontale, pose d'un drain médian | 22.9x.14↔ | Sphéno-ethmoïdectomie |
| 22.41.99↔ | Sinusotomie frontale, autre | 22.9x.20↔ | Opération radicale de plusieurs sinus nasaux |
| 22.42.00↔ | Sinusectomie frontale, SAP | 22.9x.21↔ | Opération radicale de plusieurs sinus nasaux, avec invasion de la fosse ptérygopalatine |
| 22.42.10↔ | Chirurgie ostéoplastique de sinus frontal avec oblitération | 22.9x.22↔ | Opération radicale de plusieurs sinus nasaux, par voie intranasale, avec curetage d'abcès |
| 22.42.11↔ | Chirurgie ostéoplastique de sinus frontal sans oblitération | 22.9x.23↔ | Opération radicale de plusieurs sinus nasaux, par voie intranasale, avec cliché de la base du crâne |
| 22.42.99↔ | Sinusectomie frontale, autre | 22.9x.24↔ | Opération radicale de plusieurs sinus nasaux, par voie intranasale, avec ablation partielle de la lame papyracée ou incision de la périorbite |
| 22.63.00↔ | Ethmoïdectomie, SAP | 22.9x.25↔ | Opération radicale de plusieurs sinus nasaux, abords intranasal et externe combinés |
| 22.63.10↔ | Ethmoïdectomie, abord externe | | |
| 22.63.11↔ | Ethmoïdectomie par voie intranasale ou transmaxillaire | | |
| 22.63.99↔ | Ethmoïdectomie, autre | | |
| 22.64↔ | Sphénoïdectomie | | |
| 22.71↔ | Fermeture de fistule de sinus nasal | | |
| 22.79.00↔ | Réparation de sinus nasal, SAP | | |
| 22.79.10↔ | Réparation de l'os frontal | | |

ADRG D08**Interventions sur la cavité buccale et la bouche pour néoformation maligne**

Diagnostic principal dans le tableau D08-1 et procédure dans le tableau D08-2

DRG D08A**Interventions sur la cavité buccale et la bouche pour néoformation maligne avec CC sévères**

PCCL > 2

DRG D08B**Interventions sur la cavité buccale et la bouche pour néoformation maligne sans CC sévères**

diagnostic principal D08-1

| | | | |
|-------|---|-------|--|
| C00.0 | Tumeur maligne: Lèvre supérieure, bord libre | C09.9 | Tumeur maligne: Amygdale, sans précision |
| C00.1 | Tumeur maligne: Lèvre inférieure, bord libre | C10.0 | Tumeur maligne: Sillon glosso-épiglottique |
| C00.2 | Tumeur maligne: Lèvre, sans précision, bord libre | C10.1 | Tumeur maligne: Face antérieure de l'épiglotte |
| C00.3 | Tumeur maligne: Lèvre supérieure, face interne | C10.2 | Tumeur maligne: Paroi latérale de l'oropharynx |
| C00.4 | Tumeur maligne: Lèvre inférieure, face interne | C10.3 | Tumeur maligne: Paroi postérieure de l'oropharynx |
| C00.5 | Tumeur maligne: Lèvre, sans précision, face interne | C10.4 | Tumeur maligne: Fente branchiale |
| C00.6 | Tumeur maligne: Commissure des lèvres | C10.8 | Tumeur maligne: Lésion à localisations contiguës de l'oropharynx |
| C00.8 | Tumeur maligne: Lésion à localisations contiguës de la lèvre | C10.9 | Tumeur maligne: Oropharynx, sans précision |
| C00.9 | Tumeur maligne: Lèvre, sans précision | C11.0 | Tumeur maligne: Paroi supérieure du rhinopharynx |
| C01 | Tumeur maligne de la base de la langue | C11.1 | Tumeur maligne: Paroi postérieure du rhinopharynx |
| C02.0 | Tumeur maligne: Face dorsale de la langue | C11.2 | Tumeur maligne: Paroi latérale du rhinopharynx |
| C02.1 | Tumeur maligne: Pointe et bords latéraux de la langue | C11.3 | Tumeur maligne: Paroi antérieure du rhinopharynx |
| C02.2 | Tumeur maligne: Face inférieure de la langue | C11.8 | Tumeur maligne: Lésion à localisations contiguës de rhinopharynx |
| C02.3 | Tumeur maligne: Deux tiers antérieurs de la langue, sans précision | C11.9 | Tumeur maligne: Rhinopharynx, sans précision |
| C02.4 | Tumeur maligne: Amygdale linguale | C12 | Tumeur maligne du sinus piriforme |
| C02.8 | Tumeur maligne: Lésion à localisations contiguës de la langue | C13.0 | Tumeur maligne: Région rétro-cricoidienne |
| C02.9 | Tumeur maligne: Langue, sans précision | C13.1 | Tumeur maligne: Repli ary-épiglottique, versant hypopharyngé |
| C03.0 | Tumeur maligne: Gencive supérieure | C13.2 | Tumeur maligne: Paroi postérieure de l'hypopharynx |
| C03.1 | Tumeur maligne: Gencive inférieure | C13.8 | Tumeur maligne: Lésion à localisations contiguës de l'hypopharynx |
| C03.9 | Tumeur maligne: Gencive, sans précision | C13.9 | Tumeur maligne: Hypopharynx, sans précision |
| C04.0 | Tumeur maligne: Plancher antérieur de la bouche | C14.0 | Tumeur maligne: Pharynx, sans précision |
| C04.1 | Tumeur maligne: Plancher latéral de la bouche | C14.2 | Tumeur maligne: Anneau de Waldeyer |
| C04.8 | Tumeur maligne: Lésion à localisations contiguës du plancher de la bouche | C14.8 | Tumeur maligne: Lésion à localisations contiguës de la lèvre, de la cavité buccale et du pharynx |
| C04.9 | Tumeur maligne: Plancher de la bouche, sans précision | C30.0 | Tumeur maligne: Fosses nasales |
| C05.0 | Tumeur maligne: Voûte palatine | C30.1 | Tumeur maligne: Oreille moyenne |
| C05.1 | Tumeur maligne: Voile du palais | C31.0 | Tumeur maligne: Sinus maxillaire |
| C05.2 | Tumeur maligne: Luette | C31.1 | Tumeur maligne: Sinus ethmoïdal |
| C05.8 | Tumeur maligne: Lésion à localisations contiguës du palais | C31.2 | Tumeur maligne: Sinus frontal |
| C05.9 | Tumeur maligne: Palais, sans précision | C31.3 | Tumeur maligne: Sinus sphénoïdal |
| C06.0 | Tumeur maligne: Muqueuse de la joue | C31.8 | Tumeur maligne: Lésion à localisations contiguës des sinus de la face |
| C06.1 | Tumeur maligne: Vestibule de la bouche | C31.9 | Tumeur maligne: Sinus de la face, sans précision |
| C06.2 | Tumeur maligne: Région rétromolaire | C32.0 | Tumeur maligne: Glotte |
| C06.8 | Tumeur maligne: Lésion à localisations contiguës de la bouche, parties autres et non préciséesC | C32.1 | Tumeur maligne: Etage sus-glottique |
| C06.9 | Tumeur maligne: Bouche, sans précision | C32.2 | Tumeur maligne: Etage sous-glottique |
| C07 | Tumeur maligne de la glande parotide | C32.3 | Tumeur maligne: Cartilage laryngé |
| C08.0 | Tumeur maligne: Glande sous-mandibulaire | C32.8 | Tumeur maligne: Lésion à localisations contiguës du larynx |
| C08.1 | Tumeur maligne: Glande sublinguale | C32.9 | Tumeur maligne: Larynx, sans précision |
| C08.8 | Tumeur maligne: Lésion à localisations contiguës des glandes salivaires principales | C39.0 | Tumeur maligne: Voies respiratoires supérieures, partie non précisée |
| C08.9 | Tumeur maligne: Glande salivaire principale, sans précision | C46.2 | Sarcome de Kaposi du palais |
| C09.0 | Tumeur maligne: Fosse amygdalienne | C76.0 | Tumeur maligne: Tête, face et cou |
| C09.1 | Tumeur maligne: Pilier de l'amygdale (antérieur) (postérieur) | | |
| C09.8 | Tumeur maligne: Lésion à localisations contiguës de l'amygdale | | |

procédure D08-2

| | | | |
|-----------|--|-----------|--|
| 23.6↔ | Implantation de prothèse dentaire | 24.5x.10↔ | Alvéoloplastie avec greffe |
| 24.0↔ | Incision de gencive ou d'os alvéolaire | 24.5x.99↔ | Alvéoloplastie, autre |
| 24.11.00↔ | Biopsie de la gencive, SAP | 24.7↔ | Application de matériel orthodontique |
| 24.11.20↔ | Biopsie ouverte (par incision) de la gencive | 24.91.00↔ | Extension ou approfondissement du sillon buccolabial ou lingual, SAP |
| 24.11.99↔ | Biopsie de la gencive, autre | 24.91.10↔ | Plastie vestibulaire |
| 24.12.00↔ | Biopsie d'alvéole dentaire, SAP | 24.91.11↔ | Abaissement du plancher buccal |
| 24.12.20↔ | Biopsie ouverte (par incision) d'alvéole dentaire | 24.91.99↔ | Extension ou approfondissement du sillon buccolabial ou lingual, autre |
| 24.12.99↔ | Biopsie d'alvéole dentaire, autre | 25.02↔ | Biopsie ouverte de la langue |
| 24.2x.00↔ | Gingivoplastie, SAP | 25.1↔ | Excision ou destruction de lésion ou tissu de la langue |
| 24.2x.10↔ | Gingivoplastie avec greffe ou implant | 25.59.00↔ | Autres réparations et opérations plastiques de la langue, SAP |
| 24.2x.99↔ | Gingivoplastie, autre | 25.59.10↔ | Reconstruction de la langue, SAP |
| 24.31↔ | Excision de lésion ou de tissu de la gencive | 25.59.99↔ | Autres réparations et opérations plastiques de la langue, autre |
| 24.4x.00↔ | Excision de lésion dentaire d'un maxillaire, SAP | 25.92↔ | Frénectomie de la langue |
| 24.4x.10↔ | Excision de lésion dentaire d'un maxillaire par ouverture de l'antré maxillaire ou du plancher nasal | 25.93↔ | Lyse d'adhérences de la langue |
| 24.4x.11↔ | Excision de lésion dentaire d'un maxillaire avec représentation du nerf | 25.94↔ | Autre glossotomie |
| 24.4x.99↔ | Excision de lésion dentaire d'un maxillaire, autre | 27.1↔ | Incision du palais |
| 24.5x.00↔ | Alvéoloplastie, SAP | 27.21.00↔ | Biopsie du palais osseux, SAP |

| | | | |
|-----------|--|-----------|--|
| 27.21.20↔ | Biopsie ouverte (par incision) du palais osseux | 27.72↔ | Excision de la luette |
| 27.21.99↔ | Biopsie du palais osseux, autre | 27.79↔ | Autres opérations de la luette |
| 27.22.00↔ | Biopsie de la luette et du voile du palais, SAP | 27.92↔ | Incision de la bouche, structure non précisée |
| 27.22.20↔ | Biopsie ouverte (par incision) de la luette et du voile du palais | 27.99↔ | Autres opérations de la cavité buccale |
| 27.22.99↔ | Biopsie de la luette et du voile du palais, autre | 86.4x.00↔ | Excision radicale de lésion cutanée, SAP |
| 27.23.00↔ | Biopsie de la lèvre, SAP | 86.4x.10↔ | Excision radicale de lésion cutanée, tête, avec contrôle histographique |
| 27.23.99↔ | Biopsie de la lèvre, autre | 86.4x.11↔ | Excision radicale de lésion cutanée, cou, avec contrôle histographique |
| 27.24.00↔ | Biopsie de la bouche, structure non précisée, SAP | 86.4x.13↔ | Excision radicale de lésion cutanée, avant-bras et main, avec contrôle histographique |
| 27.24.20↔ | Biopsie ouverte (par incision) de la muqueuse de la joue, du plancher buccal et d'autres structures de la cavité buccale | 86.4x.17↔ | Excision radicale de lésion cutanée, région inguino-génitale et fesses, avec contrôle histographique |
| 27.24.99↔ | Biopsie de la bouche, structure non précisée, autre | 86.4x.18↔ | Excision radicale de lésion cutanée, membre inférieur, avec contrôle histographique |
| 27.31.00↔ | Excision ou destruction locale de lésion ou de tissu du palais osseux, SAP | 86.4x.19↔ | Excision radicale de lésion cutanée, autre site, avec contrôle histographique |
| 27.31.10↔ | Excision locale de lésion ou de tissu du palais osseux | 86.4x.20↔ | Excision radicale de lésion cutanée, tête, avec greffe ou transposition de peau |
| 27.31.20↔ | Excision partielle de lésion ou de tissu du palais osseux | 86.4x.21↔ | Excision radicale de lésion cutanée, cou, avec greffe ou transposition de peau |
| 27.31.30↔ | Destruction de lésion ou de tissu du palais osseux | 86.4x.22↔ | Excision radicale de lésion cutanée, épaule et aisselle, avec greffe ou transposition de peau |
| 27.31.99↔ | Excision ou destruction locale de lésion ou de tissu du palais osseux, autre | 86.4x.23↔ | Excision radicale de lésion cutanée, bras et coude, avec greffe ou transposition de peau |
| 27.32.00↔ | Excision ou destruction large de lésion ou de tissu du palais osseux, SAP | 86.4x.24↔ | Excision radicale de lésion cutanée, avant-bras, avec greffe ou transposition de peau |
| 27.32.10↔ | Extrirpation totale transorale de lésion ou de tissu du palais osseux | 86.4x.25↔ | Excision radicale de lésion cutanée, main, avec greffe ou transposition de peau |
| 27.32.11↔ | Excision radicale transmandibulaire [résection en bloc] de lésion ou de tissu du palais osseux | 86.4x.26↔ | Excision radicale de lésion cutanée, paroi thoracique et dos, avec greffe ou transposition de peau |
| 27.32.12↔ | Excision radicale transfaciale [résection en bloc] de lésion ou de tissu du palais osseux | 86.4x.27↔ | Excision radicale de lésion cutanée, région abdominale, avec greffe ou transposition de peau |
| 27.32.99↔ | Excision ou destruction large de lésion ou de tissu du palais osseux, autre | 86.4x.28↔ | Excision radicale de lésion cutanée, région inguino-génitale, avec greffe ou transposition de peau |
| 27.42↔ | Excision large de lésion de la lèvre | 86.4x.29↔ | Excision radicale de lésion cutanée, autre site, avec greffe ou transposition de peau |
| 27.43.00↔ | Autre excision de lésion ou de tissu de la lèvre, SAP | 86.4x.2a↔ | Excision radicale de lésion cutanée, fesses, avec greffe ou transposition de peau |
| 27.43.10↔ | Autre excision de lésion ou tissu de la lèvre, excision locale | 86.4x.2b↔ | Excision radicale de lésion cutanée, membre inférieur, avec greffe ou transposition de peau |
| 27.43.99↔ | Autre excision de lésion ou de tissu de la lèvre, autre | 86.4x.99↔ | Excision radicale de lésion cutanée, autre |
| 27.44.00↔ | Excision radicale de lésion de la lèvre, SAP | 86.69.10↔ | Grefe de peau à la tête (sauf lèvre et bouche), non étendue |
| 27.44.10↔ | Excision radicale de lésion de la lèvre, avec contrôle histographique | 86.69.11↔ | Grefe de peau d'épaisseur partielle au cou, non étendue |
| 27.44.20↔ | Excision radicale de lésion cutanée de la lèvre, avec greffe ou transposition de peau | 86.69.12↔ | Grefe de peau d'épaisseur partielle à l'épaule et au bras, non étendue |
| 27.44.99↔ | Excision radicale de lésion de la lèvre, autre | 86.69.13↔ | Grefe de peau d'épaisseur partielle à l'avant-bras, non étendue |
| 27.49.00↔ | Autre excision de la bouche, SAP | 86.69.14↔ | Grefe de peau d'épaisseur partielle à la main, non étendue |
| 27.49.10↔ | Excision de la joue | 86.69.15↔ | Grefe de peau d'épaisseur partielle à la paroi thoracique et au dos, non étendue |
| 27.49.11↔ | Excision du plancher buccal | 86.69.16↔ | Grefe de peau d'épaisseur partielle à la région abdominale, non étendue |
| 27.49.99↔ | Autre excision de la bouche, autre | 86.69.17↔ | Grefe de peau d'épaisseur partielle à la région inguino-génitale, non étendue |
| 27.53↔ | Fermeture de fistule de la cavité buccale | 86.69.18↔ | Grefe de peau d'épaisseur partielle à la cuisse et à la jambe, non étendue |
| 27.54.00↔ | Réparation de fente labiale (congénitale), SAP | 86.69.19↔ | Grefe de peau d'épaisseur partielle à un autre site, non étendue |
| 27.54.10↔ | Chéiloplastie de fente labiale (congénitale) | 86.69.1a↔ | Grefe de peau d'épaisseur partielle au pied, non étendue |
| 27.54.11↔ | Opération secondaire de fente labiale (congénitale) | 86.69.20↔ | Grefe de peau d'épaisseur partielle à la tête (sauf lèvre et bouche), étendue |
| 27.54.99↔ | Réparation de fente labiale (congénitale), autre | 86.69.21↔ | Grefe de peau d'épaisseur partielle au cou, étendue |
| 27.55.00↔ | Grefe de peau totale de la lèvre et de la bouche, SAP | 86.69.22↔ | Grefe de peau d'épaisseur partielle à l'épaule et au bras, étendue |
| 27.55.10↔ | Grefe de peau totale de la lèvre et de la bouche, non étendue | 86.69.23↔ | Grefe de peau d'épaisseur partielle à l'avant-bras, étendue |
| 27.55.20↔ | Grefe de peau totale de la lèvre et de la bouche, étendue | 86.69.24↔ | Grefe de peau d'épaisseur partielle à la main, étendue |
| 27.55.99↔ | Grefe de peau totale de la lèvre et de la bouche, autre | 86.69.25↔ | Grefe de peau d'épaisseur partielle à la paroi thoracique et au dos, étendue |
| 27.58↔ | Révision de lambeau pédiculé ou libre ou de greffe de peau libre à la lèvre et à la bouche | 86.69.26↔ | Grefe de peau d'épaisseur partielle à la région abdominale, étendue |
| 27.59.00↔ | Autre réparation plastique de la lèvre et de la bouche, SAP | 86.69.27↔ | Grefe de peau d'épaisseur partielle à la région inguino-génitale, étendue |
| 27.59.10↔ | Grefe de peau régénérative temporaire à la lèvre, non étendue | 86.69.28↔ | Grefe de peau d'épaisseur partielle aux fesses, étendue |
| 27.59.11↔ | Grefe de peau régénérative temporaire à la lèvre, étendue | | |
| 27.59.20↔ | Couverture non étendue de tissu mou par des kératinocytes obtenus en culture, lèvre | | |
| 27.59.21↔ | Couverture étendue de tissu mou par des kératinocytes obtenus en culture, lèvre | | |
| 27.59.30↔ | Couverture temporaire, non étendue, de tissu mou par plusieurs techniques combinées, lèvre | | |
| 27.59.31↔ | Couverture temporaire, étendue, de tissu mou par plusieurs techniques combinées, lèvre | | |
| 27.59.41↔ | Autre réparation plastique de la lèvre et de la bouche avec lambeau pédiculé distal | | |
| 27.59.50↔ | Section de pédicule de lambeau après plastie cutanée de la lèvre | | |
| 27.59.60↔ | Insertion d'expansur tissulaire au niveau de la lèvre | | |
| 27.59.99↔ | Autre réparation plastique de la lèvre et de la bouche, autre | | |
| 27.71↔ | Incision de la luette | | |

| | | | |
|-----------|---|-----------|---|
| 86.69.29↔ | Grefte de peau d'épaisseur partielle à un autre site, étendue | 86.83.15↔ | Réduction de tissu adipeux, région abdominale |
| 86.69.2a↔ | Grefte de peau d'épaisseur partielle à la cuisse et à la jambe, étendue | 86.83.16↔ | Réduction de tissu adipeux, région inguino-génitale et fesses |
| 86.69.2b↔ | Grefte de peau d'épaisseur partielle au pied, étendue | 86.83.17↔ | Réduction de tissu adipeux, membre inférieur |
| 86.83.00↔ | Réduction de tissu adipeux, SAP | 86.83.19↔ | Réduction de tissu adipeux, autre site |
| 86.83.13↔ | Réduction de tissu adipeux, avant-bras | 86.83.99↔ | Réduction de tissu adipeux, autre |
| 86.83.14↔ | Réduction de tissu adipeux, main | | |

ADRG D09**Tonsillectomie pour néoformation maligne ou diverses interventions sur l'oreille, le nez, la bouche et la gorge avec CC extrêmement sévères**

Diagnostic principal dans le tableau D09-1 et procédure dans le tableau D09-2 ou au moins un(e) procédure dans le tableau D09-3 et PCCL > 3

DRG D09Z**Tonsillectomie pour néoformation maligne ou diverses interventions sur l'oreille, le nez, la bouche et la gorge avec CC extrêmement sévères****diagnostic principal D09-1**

| | | | |
|-------|--|-------|--|
| C00.0 | Tumeur maligne: Lèvre supérieure, bord libre | C10.2 | Tumeur maligne: Paroi latérale de l'oropharynx |
| C00.1 | Tumeur maligne: Lèvre inférieure, bord libre | C10.3 | Tumeur maligne: Paroi postérieure de l'oropharynx |
| C00.2 | Tumeur maligne: Lèvre, sans précision, bord libre | C10.4 | Tumeur maligne: Fente branchiale |
| C00.3 | Tumeur maligne: Lèvre supérieure, face interne | C10.8 | Tumeur maligne: Lésion à localisations contiguës de l'oropharynx |
| C00.4 | Tumeur maligne: Lèvre inférieure, face interne | C10.9 | Tumeur maligne: Oropharynx, sans précision |
| C00.5 | Tumeur maligne: Lèvre, sans précision, face interne | C11.0 | Tumeur maligne: Paroi supérieure du rhinopharynx |
| C00.6 | Tumeur maligne: Commissure des lèvres | C11.1 | Tumeur maligne: Paroi postérieure du rhinopharynx |
| C00.8 | Tumeur maligne: Lésion à localisations contiguës de la lèvre | C11.2 | Tumeur maligne: Paroi latérale du rhinopharynx |
| C00.9 | Tumeur maligne: Lèvre, sans précision | C11.3 | Tumeur maligne: Paroi antérieure du rhinopharynx |
| C01 | Tumeur maligne de la base de la langue | C11.8 | Tumeur maligne: Lésion à localisations contiguës de rhinopharynx |
| C02.0 | Tumeur maligne: Face dorsale de la langue | C11.9 | Tumeur maligne: Rhinopharynx, sans précision |
| C02.1 | Tumeur maligne: Pointe et bords latéraux de la langue | C12 | Tumeur maligne du sinus piriforme |
| C02.2 | Tumeur maligne: Face inférieure de la langue | C13.0 | Tumeur maligne: Région rétro-cricoidienne |
| C02.3 | Tumeur maligne: Deux tiers antérieurs de la langue, sans précision | C13.1 | Tumeur maligne: Repli ary-épiglottique, versant hypopharyngé |
| C02.4 | Tumeur maligne: Amygdale linguale | C13.2 | Tumeur maligne: Paroi postérieure de l'hypopharynx |
| C02.8 | Tumeur maligne: Lésion à localisations contiguës de la langue | C13.8 | Tumeur maligne: Lésion à localisations contiguës de l'hypopharynx |
| C02.9 | Tumeur maligne: Langue, sans précision | C13.9 | Tumeur maligne: Hypopharynx, sans précision |
| C03.0 | Tumeur maligne: Gencive supérieure | C14.0 | Tumeur maligne: Pharynx, sans précision |
| C03.1 | Tumeur maligne: Gencive inférieure | C14.2 | Tumeur maligne: Anneau de Waldeyer |
| C03.9 | Tumeur maligne: Gencive, sans précision | C14.8 | Tumeur maligne: Lésion à localisations contiguës de la lèvre, de la cavité buccale et du pharynx |
| C04.0 | Tumeur maligne: Plancher antérieur de la bouche | C30.0 | Tumeur maligne: Fosses nasales |
| C04.1 | Tumeur maligne: Plancher latéral de la bouche | C30.1 | Tumeur maligne: Oreille moyenne |
| C04.8 | Tumeur maligne: Lésion à localisations contiguës du plancher de la bouche | C31.0 | Tumeur maligne: Sinus maxillaire |
| C04.9 | Tumeur maligne: Plancher de la bouche, sans précision | C31.1 | Tumeur maligne: Sinus ethmoïdal |
| C05.0 | Tumeur maligne: Voûte palatine | C31.2 | Tumeur maligne: Sinus frontal |
| C05.1 | Tumeur maligne: Voile du palais | C31.3 | Tumeur maligne: Sinus sphénoïdal |
| C05.2 | Tumeur maligne: Luette | C31.8 | Tumeur maligne: Lésion à localisations contiguës des sinus de la face |
| C05.8 | Tumeur maligne: Lésion à localisations contiguës du palais | C31.9 | Tumeur maligne: Sinus de la face, sans précision |
| C05.9 | Tumeur maligne: Palais, sans précision | C32.0 | Tumeur maligne: Glotte |
| C06.0 | Tumeur maligne: Muqueuse de la joue | C32.1 | Tumeur maligne: Etage sus-glottique |
| C06.1 | Tumeur maligne: Vestibule de la bouche | C32.2 | Tumeur maligne: Etage sous-glottique |
| C06.2 | Tumeur maligne: Région rétromolaire | C32.3 | Tumeur maligne: Cartilage laryngé |
| C06.8 | Tumeur maligne: Lésion à localisations contiguës de la bouche, parties autres et non précisées | C32.8 | Tumeur maligne: Lésion à localisations contiguës du larynx |
| C06.9 | Tumeur maligne: Bouche, sans précision | C32.9 | Tumeur maligne: Larynx, sans précision |
| C07 | Tumeur maligne de la glande parotide | C39.0 | Tumeur maligne: Voies respiratoires supérieures, partie non précisée |
| C08.0 | Tumeur maligne: Glande sous-mandibulaire | C46.2 | Sarcome de Kaposi du palais |
| C08.1 | Tumeur maligne: Glande sublinguale | C76.0 | Tumeur maligne: Tête, face et cou |
| C08.8 | Tumeur maligne: Lésion à localisations contiguës des glandes salivaires principales | D00.0 | Carcinoma in situ: Lèvre, cavité buccale et pharynx |
| C08.9 | Tumeur maligne: Glande salivaire principale, sans précision | D02.0 | Carcinoma in situ: Larynx |
| C09.0 | Tumeur maligne: Fosse amygdalienne | D37.0 | Tumeurs à évolution imprévisible ou inconnue: Lèvre, cavité buccale et pharynx |
| C09.1 | Tumeur maligne: Pilier de l'amygdale (antérieur) (postérieur) | D38.0 | Tumeurs à évolution imprévisible ou inconnue: Larynx |
| C09.8 | Tumeur maligne: Lésion à localisations contiguës de l'amygdale | H60.2 | Otite externe maligne |
| C09.9 | Tumeur maligne: Amygdale, sans précision | | |
| C10.0 | Tumeur maligne: Sillon glosso-épiglottique | | |
| C10.1 | Tumeur maligne: Face antérieure de l'épiglotte | | |

procédure D09-2

| | | | |
|-----------|--|-----------|--|
| 28.0↔ | Incision et drainage de structures amygdaliennes et périamygdaliennes | 28.4↔ | Excision de restes amygdaliens |
| 28.2x.00↔ | Amygdalectomie, sans excision de végétations adénoïdes [adénoïdectomie], SAP | 28.5x.00↔ | Excision d'amygdale linguale, SAP |
| 28.2x.10↔ | Réséction partielle d'amygdale, sans excision de végétations adénoïdes | 28.5x.10↔ | Excision d'amygdale linguale, par voie transorale |
| 28.2x.11↔ | Amygdalectomie totale, sans excision de végétations adénoïdes | 28.5x.11↔ | Excision d'amygdale linguale, par pharyngotomie |
| 28.2x.12↔ | Amygdalectomie pour abcès amygdalien | 28.5x.99↔ | Excision d'amygdale linguale, autre |
| 28.2x.99↔ | Amygdalectomie, sans excision de végétations adénoïdes, autre | 28.7x.00↔ | Contrôle d'hémorragie après excision de végétations adénoïdes et amygdalectomie, SAP |
| 28.3x.00↔ | Amygdalectomie, avec excision de végétations adénoïdes, SAP | 28.7x.10↔ | Contrôle d'hémorragie après amygdalectomie |
| 28.3x.10↔ | Réséction partielle d'amygdale [amygdalotomie], avec excision de végétations adénoïdes | 28.7x.11↔ | Contrôle d'hémorragie après excision de végétations adénoïdes |
| 28.3x.11↔ | Amygdalectomie totale, avec excision de végétations adénoïdes | 28.7x.99↔ | Contrôle d'hémorragie après excision de végétations adénoïdes et amygdalectomie, autre |
| 28.3x.12↔ | Amygdalectomie pour abcès amygdalien, avec excision de végétations adénoïdes | 28.91↔ | Ablation de corps étranger de l'amygdale et des végétations adénoïdes par incision |
| 28.3x.99↔ | Amygdalectomie, avec excision de végétations adénoïdes, autre | 28.92↔ | Excision de lésion des amygdales et des végétations adénoïdes |
| | | 28.99↔ | Autres opérations des amygdales et des végétations adénoïdes |

procédure D09-3

| | | | |
|-----------|---|-----------|--|
| 06.09.00↔ | Autre incision du champ thyroïdien, SAP | 18.71.12↔ | Reconstruction du pavillon de l'oreille, partielle, avec lambeau aponévrotique |
| 06.09.10↔ | Autre incision du champ thyroïdien, sans autres mesures | 18.71.13↔ | Reconstruction du pavillon de l'oreille, partielle, avec greffe de cartilage |
| 06.09.11↔ | Autre incision du champ thyroïdien, drainage | 18.71.14↔ | Reconstruction du pavillon de l'oreille, partielle, avec lambeau microvasculaire |
| 06.09.99↔ | Autre incision du champ thyroïdien, autre | 18.71.19↔ | Reconstruction du pavillon de l'oreille, partielle, autre |
| 06.91↔ | Section de l'isthme de la thyroïde | 18.71.20↔ | Reconstruction du pavillon de l'oreille, totale, SAP |
| 09.3↔ | Autres opérations de glande lacrymale | 18.71.21↔ | Reconstruction du pavillon de l'oreille, totale, avec extenseur tissulaire |
| 09.6↔ | Excision de voie lacrymale et de sac lacrymal | 18.71.22↔ | Reconstruction du pavillon de l'oreille, totale, avec lambeau aponévrotique |
| 09.81↔ | Dacryocysto-rhinostomie | 18.71.23↔ | Reconstruction du pavillon de l'oreille, totale, avec greffe de cartilage |
| 09.99↔ | Autre opération du système lacrymal | 18.71.24↔ | Reconstruction du pavillon de l'oreille, totale, avec lambeau microvasculaire |
| 18.01↔ | Perforation du lobe de l'oreille | 18.71.29↔ | Reconstruction du pavillon de l'oreille, totale, autre |
| 18.02↔ | Incision du conduit auditif externe | 18.71.30↔ | Implantation de matériel alloplastique dans la reconstruction du pavillon de l'oreille |
| 18.09↔ | Autre incision de l'oreille externe | 18.71.99↔ | Reconstruction du pavillon de l'oreille, autre |
| 18.21.00↔ | Excision de fistule préauriculaire ou de sinus préauriculaire, SAP | 18.72↔ | Réimplantation d'oreille amputée |
| 18.21.10↔ | Excision de fistule préauriculaire ou de sinus préauriculaire, sans contrôle histographique | 18.79↔ | Autre réparation plastique de l'oreille externe |
| 18.21.11↔ | Excision de fistule préauriculaire ou de sinus préauriculaire, contrôlée par histographie | 18.9↔ | Autre opération de l'oreille externe |
| 18.21.99↔ | Excision de fistule préauriculaire ou de sinus préauriculaire, autre | 19.0↔ | Mobilisation de l'étrier |
| 18.29.00↔ | Excision ou destruction d'autre lésion de l'oreille externe, SAP | 19.11↔ | Stapédectomie et plastie de l'étrier avec mise en place et ajustement d'une prothèse de l'étrier |
| 18.29.01↔ | Destruction de lésion de l'oreille externe ou du conduit auditif externe | 19.19.00↔ | Autre stapédectomie et plastie de l'étrier, SAP |
| 18.29.10↔ | Excision d'autre lésion de l'oreille externe ou du conduit auditif externe, sans contrôle histographique | 19.19.10↔ | Stapédectomie, avec remplacement de l'étrier par implant autologue |
| 18.29.11↔ | Excision d'autre lésion de l'oreille externe ou du conduit auditif externe, contrôlée par histographie | 19.19.11↔ | Stapédectomie, avec remplacement de l'étrier par implant alloplastique |
| 18.29.99↔ | Excision ou destruction d'autre lésion de l'oreille externe, autre | 19.19.12↔ | Malléostapédotomie |
| 18.31.00↔ | Excision radicale de lésion de l'oreille externe, SAP | 19.19.99↔ | Autre stapédectomie et plastie de l'étrier, autre |
| 18.31.10↔ | Excision radicale de lésion de l'oreille externe ou du conduit auditif externe ou résection partielle du pavillon, sans contrôle histographique | 19.21↔ | Révision de stapédotomie, de stapédectomie et de plastie de l'étrier, avec remplacement de l'enclume |
| 18.31.11↔ | Excision radicale de lésion de l'oreille externe ou du conduit auditif externe ou résection partielle du pavillon, contrôlée par histographie | 19.29.00↔ | Autre révision de stapédotomie, de stapédectomie et de plastie de l'étrier, SAP |
| 18.31.19↔ | Excision radicale de lésion de l'oreille externe, autre | 19.29.10↔ | Autre révision de stapédotomie et de stapédectomie avec prothèse de l'étrier |
| 18.39.00↔ | Autre excision de l'oreille externe, SAP | 19.29.11↔ | Autre révision de stapédotomie et de stapédectomie avec prothèse de l'étrier par implant autologue |
| 18.39.10↔ | Réséction du pavillon, totale, sans contrôle histographique | 19.29.12↔ | Autre révision de stapédotomie et de stapédectomie avec prothèse de l'étrier par implant alloplastique |
| 18.39.11↔ | Réséction du pavillon, totale, contrôlée par histographie | 19.29.13↔ | Autre révision de stapédectomie avec plastie de l'étrier (sans remplacement de l'enclume) |
| 18.39.19↔ | Autre résection du pavillon, autre | 19.29.99↔ | Autre révision de stapédotomie, de stapédectomie et de plastie de l'étrier, autre |
| 18.39.99↔ | Autre excision de l'oreille externe, autre | 19.3↔ | Autre opération de la chaîne ossiculaire |
| 18.5↔ | Correction chirurgicale d'oreille décollée | 19.4↔ | Myringoplastie |
| 18.6x.00↔ | Reconstruction du conduit auditif externe, SAP | 19.52↔ | Tympanoplastie de type II |
| 18.6x.10↔ | Élargissement du conduit auditif externe | 19.53↔ | Tympanoplastie de type III |
| 18.6x.20↔ | Reconstruction du conduit auditif externe (existant) | | |
| 18.6x.30↔ | Construction d'un conduit auditif externe (non-existant) | | |
| 18.6x.99↔ | Reconstruction du conduit auditif externe, autre | | |
| 18.71.00↔ | Reconstruction du pavillon de l'oreille, SAP | | |
| 18.71.10↔ | Reconstruction du pavillon de l'oreille, partielle, SAP | | |
| 18.71.11↔ | Reconstruction du pavillon de l'oreille, partielle, avec extenseur tissulaire | | |

| | | | |
|-----------|---|-----------|--|
| 19.54↔ | Tympanoplastie de type IV | 20.62.00↔ | Révision de fenestration de l'oreille interne, SAP |
| 19.55↔ | Tympanoplastie de type V | 20.62.10↔ | Révision de fenestration de l'oreille interne, sans implantation de prothèse |
| 19.56.00↔ | Tympanoplastie et ossiculoplastie, SAP | 20.62.99↔ | Révision de fenestration de l'oreille interne, autre |
| 19.56.10↔ | Tympanoplastie avec antrotomie, atticotomie, attico-antrotomie ou mastoïdectomie sans implantation de prothèse ou avec remplacement d'osselet par implant autologue | 20.8↔ | Opération de la trompe d'Eustache |
| 19.56.11↔ | Tympanoplastie avec antrotomie, atticotomie, attico-antrotomie ou mastoïdectomie avec greffe d'implant alloplastique, allogène ou xénogène | 20.91↔ | Tympanosympathectomie |
| 19.56.20↔ | Tympanoplastie avec réalisation d'une cavité d'évidement (cavité ouverte), sans implantation de prothèse ou avec remplacement d'osselet par implant autologue | 20.99.00↔ | Autres opérations de l'oreille moyenne et interne, SAP |
| 19.56.21↔ | Tympanoplastie avec réalisation d'une cavité d'évidement (cavité ouverte), avec greffe d'implant alloplastique, allogène ou xénogène | 20.99.10↔ | Implantation d'ancrages osseux dans l'os pétreux, l'oreille moyenne ou interne |
| 19.56.99↔ | Tympanoplastie et ossiculoplastie, autre | 20.99.20↔ | Fermeture de fistule labyrinthique |
| 19.6↔ | Révision de tympanoplastie | 20.99.30↔ | Enlèvement d'implant cochléaire ou d'aide auditive implantable |
| 19.9x.00↔ | Autre réparation de l'oreille moyenne, SAP | 20.99.99↔ | Autres opérations de l'oreille moyenne et interne, autre |
| 19.9x.10↔ | Opération microchirurgicale de l'oreille moyenne, SAP | 21.07↔ | Contrôle d'épistaxis, par excision de muqueuse nasale et greffe cutanée de septum et de la paroi latérale du nez |
| 19.9x.11↔ | Réduction d'une cavité d'évidement après excision radicale | 21.31.10↔ | Excision locale de lésion intranasale, par abord intranasal |
| 19.9x.12↔ | Reconstruction de l'oreille moyenne, réimplantation / reconstruction de la paroi postérieure du conduit auditif | 21.31.12↔ | Destruction de lésion intranasale |
| 19.9x.13↔ | Reconstruction de l'oreille moyenne | 21.32.10↔ | Excision ou destruction locale d'autre lésion du nez, sans contrôle histographique |
| 19.9x.14↔ | Fermeture de fistule mastoïdienne | 21.32.11↔ | Excision ou destruction locale d'autre lésion du nez, contrôlée par histographie |
| 19.9x.19↔ | Opération microchirurgicale de l'oreille moyenne, autre | 21.5↔ | Résection submuqueuse du septum nasal |
| 19.9x.99↔ | Autre réparation de l'oreille moyenne, autre | 21.82↔ | Fermeture de fistule du nez |
| 20.21↔ | Incision de mastoïde | 21.91↔ | Lyse d'adhérences du nez |
| 20.22↔ | Incision de la pyramide pétreuse | 30.01↔ | Marsupialisation de kyste du larynx |
| 20.23.00↔ | Incision de l'oreille moyenne, SAP | 30.09.00↔ | Autre excision ou destruction de lésion ou de tissu du larynx, SAP |
| 20.23.10↔ | Antrotomie | 30.09.10↔ | Excision ou destruction de lésion ou de tissu du larynx, sans thyroïdotomie |
| 20.23.11↔ | Atticotomie | 30.09.11↔ | Décortication / stripping de corde vocale, sans thyroïdotomie |
| 20.23.12↔ | Tympanotomie avec scellement de la membrane de la fenêtre ronde et/ou ovale | 30.09.20↔ | Excision ou destruction de lésion ou de tissu du larynx par thyroïdotomie |
| 20.23.13↔ | Tympanotomie exploratoire | 30.09.21↔ | Décortication / stripping de corde vocale par thyroïdotomie |
| 20.23.99↔ | Incision de l'oreille moyenne, autre | 30.09.99↔ | Autre excision ou destruction de lésion ou de tissu du larynx, autre |
| 20.32.00↔ | Biopsie de l'oreille moyenne et interne, SAP | 30.21↔ | Épiglottectomie |
| 20.32.01↔ | Biopsie de l'oreille moyenne | 30.22.00↔ | Cordectomie, SAP |
| 20.32.02↔ | Biopsie de l'oreille interne | 30.22.10↔ | Cordectomie endolaryngée |
| 20.32.99↔ | Biopsie de l'oreille moyenne et interne, autre | 30.22.11↔ | Cordectomie par thyroïdotomie |
| 20.51.00↔ | Excision de lésion de l'oreille moyenne, SAP | 30.22.99↔ | Cordectomie, autre |
| 20.51.10↔ | Excision de lésion de la cavité tympanique | 31.3↔ | Autre incision du larynx et de la trachée |
| 20.51.11↔ | Excision de lésion de l'apex pyramidal | 31.45↔ | Biopsie ouverte de larynx ou de la trachée |
| 20.51.12↔ | Excision de lésion de la base de l'oreille | 31.61↔ | Suture de lacération du larynx |
| 20.51.99↔ | Excision de lésion de l'oreille moyenne, autre | 31.62↔ | Fermeture de fistule du larynx |
| 20.59↔ | Autre excision de l'oreille moyenne | 31.63↔ | Révision de laryngostomie |
| 20.61.00↔ | Fenestration (initiale) de l'oreille interne, SAP | 31.64↔ | Réparation de fracture laryngée |
| 20.61.10↔ | Fenestration de l'oreille interne, sans implantation de prothèse (procédure initiale) | 31.75↔ | Reconstruction de trachée et construction de larynx artificiel |
| 20.61.99↔ | Fenestration (initiale) de l'oreille interne, autre | 31.92↔ | Lyse d'adhérences de trachée et de larynx |
| | | 31.98↔ | Autres opérations du larynx |

ADRG D12**Autres interventions sur l'oreille, le nez, la bouche et la gorge**

Au moins un(e) procédure dans le tableau D12-1

DRG D12A**Autres interventions coûteuses sur l'oreille, le nez, la bouche et la gorge**

Au moins un(e) procédure dans le tableau D12-2

DRG D12B**Autres interventions sur l'oreille, le nez, la bouche et la gorge****procédure D12-1**

| | | | |
|-----------|--|-----------|--|
| 00.63↔ | Insertion percutanée de stent(s) d'artère carotide | 00.65.11↔ | Insertion transluminale percutanée de micro-stent(s) vasculaires intracrâniens |
| 00.64↔ | Insertion percutanée de stent(s) dans d'autres artères précérébrales (extracrâniennes) | 00.65.99↔ | Insertion percutanée d'autre(s) stent(s) vasculaire(s) intracrânien(s), autre |
| 00.65.00↔ | Insertion percutanée d'autre(s) stent(s) vasculaire(s) intracrânien(s), SAP | 00.67.00↔ | Insertion percutanée de stent(s) dans vaisseau(x) central(aux), SAP |

| | | | |
|-----------|---|-----------|--|
| 00.67.10↔ | Insertion percutanée de stent(s) vasculaire(s) dans la veine cave | 04.04.33↔ | Autre incision de nerf du tronc et du membre inférieur |
| 00.67.20↔ | Insertion percutanée de stent(s) vasculaire(s) dans la veine porte | 04.04.99↔ | Autre incision de nerf crânien et périphérique, autre |
| 00.67.99↔ | Insertion percutanée de stent(s) dans vaisseau(x) central(aux), autre | 04.05.00↔ | Excision (et destruction) de ganglion de Gasser, SAP |
| 01.15↔ | Biopsie du crâne | 04.05.10↔ | Excision de ganglion de Gasser |
| 01.21↔ | Incision et drainage de sinus crânien | 04.05.20↔ | Destruction de ganglion de Gasser |
| 01.24.00↔ | Autre craniotomie, SAP | 04.05.99↔ | Excision (et destruction) de ganglion de Gasser, autre |
| 01.24.10↔ | Autre craniotomie avec décompression | 04.41↔ | Décompression de la racine du nerf trijumeau |
| 01.24.11↔ | Autre craniotomie pour évacuation d'hématome épidural | 04.49.00↔ | Autre lyse d'adhérences ou décompression de nerf ou de ganglion périphérique, SAP |
| 01.24.12↔ | Autre craniotomie pour évacuation d'empyème épidural | 04.49.10↔ | Autre lyse d'adhérences ou décompression du plexus brachial |
| 01.24.13↔ | Autre craniotomie, insertion de matériel alloplastique ou de réservoir médicamenteux dans les os crâniens ou l'espace épidural | 04.49.11↔ | Autre lyse d'adhérences ou décompression de nerf de l'épaule |
| 01.24.14↔ | Autre craniotomie, ablation de matériel alloplastique ou de réservoir médicamenteux des os crâniens ou de l'espace épidural | 04.49.12↔ | Autre lyse d'adhérences ou décompression de nerf du bras |
| 01.24.15↔ | Autre craniotomie, extraction de corps étranger des os crâniens ou de l'espace épidural | 04.49.13↔ | Autre lyse d'adhérences ou décompression de nerf de la main |
| 01.24.16↔ | Autre craniotomie pour autre drainage de liquide épidural ou pour d'autres raisons | 04.49.14↔ | Autre lyse d'adhérences ou décompression du plexus lombo-sacré, de l'aîne et du plancher pelvien |
| 01.24.20↔ | Craniotomie, abord par la calotte crânienne, SAP | 04.49.15↔ | Autre lyse d'adhérences ou décompression de nerf de la jambe |
| 01.24.21↔ | Trépanation de la calotte crânienne comme voie d'abord | 04.49.16↔ | Autre lyse d'adhérences ou décompression de nerf du pied |
| 01.24.22↔ | Craniotomie stéréotaxique, abord par la calotte crânienne | 04.49.99↔ | Autre lyse d'adhérences ou décompression d'autre nerf ou de ganglion périphérique, autre |
| 01.24.29↔ | Craniotomie, abord par la calotte crânienne, autre | 04.71↔ | Anastomose entre nerfs hypoglosse et facial |
| 01.24.30↔ | Abord de la base du crâne, SAP | 04.72↔ | Anastomose entre nerfs accessoire et facial |
| 01.24.31↔ | Abord de la base du crâne, voie transorale | 04.74.00↔ | Autre anastomose de nerf crânien ou périphérique, SAP |
| 01.24.32↔ | Abord de la base du crâne, voie transorale, avec division du voile du palais | 04.74.10↔ | Anastomose nerveuse facio-faciale |
| 01.24.33↔ | Abord de la base du crâne, voie transorale, avec division du voile du palais et du palais osseux | 04.74.11↔ | Anastomose entre nerf intercostal et interfasciculaire |
| 01.24.34↔ | Abord de la base du crâne, voie transsphénoïdale | 04.74.99↔ | Autre anastomose de nerf crânien ou périphérique, autre |
| 01.24.35↔ | Abord de la base du crâne, voie transethmoïdale | 04.92.00↔ | Implantation ou remplacement d'électrode(s) de neurostimulateur périphérique, SAP |
| 01.24.36↔ | Abord de la base du crâne, voie transmastoïdienne | 04.92.10↔ | Implantation ou remplacement d'électrode(s) de neurostimulateur périphérique temporaire, système à une électrode, test de stimulation |
| 01.24.37↔ | Abord de la base du crâne, voie translabyrinthique | 04.92.11↔ | Implantation ou remplacement d'électrode(s) de neurostimulateur périphérique temporaire, système à plusieurs électrodes, test de stimulation |
| 01.24.38↔ | Abord de la base du crâne, voie transpyramidale | 04.92.20↔ | Implantation ou remplacement d'électrode(s) de neurostimulateur périphérique permanent par voie percutanée, électrode en baguette, système à une électrode |
| 01.24.39↔ | Abord de la base du crâne, autre | 04.92.21↔ | Implantation ou remplacement d'électrode(s) de neurostimulateur périphérique permanent par voie percutanée, électrode en baguette, système à plusieurs électrodes |
| 01.24.3a↔ | Abord de la base du crâne, voie transcondyloïdale | 04.92.30↔ | Implantation ou remplacement par voie chirurgicale ouverte d'électrode(s) de neurostimulateur périphérique permanent, électrode à plaque, système à une électrode |
| 01.24.3b↔ | Abord de la base du crâne, voie transorbitaire | 04.92.31↔ | Implantation ou remplacement par voie chirurgicale ouverte d'électrode(s) de neurostimulateur périphérique permanent, électrode à plaque, système à plusieurs électrodes |
| 01.24.3c↔ | Abord de la base du crâne, avec ostéotomie type Le Fort I | 04.92.40↔ | Implantation ou remplacement d'électrode de stimulation du nerf vague |
| 01.24.3d↔ | Abord de la base du crâne, voie transnasale-transcribroforme | 04.92.99↔ | Implantation ou remplacement d'électrode(s) de neurostimulateur périphérique, autre |
| 01.24.3e↔ | Abord de la base du crâne, voie transnasale-transclivale | 04.94.10↔ | Révision (sans remplacement) d'électrode(s) de neurostimulateur périphérique, SAP |
| 01.24.3f↔ | Abord de la base du crâne, voie transorale-transclivale | 04.94.11↔ | Révision (sans remplacement) d'électrode(s) de neurostimulateur périphérique, électrode en baguette, système à une électrode |
| 01.24.3g↔ | Abord de la base du crâne, voie transnasale-transptérygoïdienne | 04.94.12↔ | Révision (sans remplacement) d'électrode(s) de neurostimulateur périphérique, électrode en baguette, système à plusieurs électrodes |
| 01.24.99↔ | Autre craniotomie, autre | 04.94.13↔ | Révision (sans remplacement) d'électrode(s) de neurostimulateur périphérique, électrode à plaque, système à une électrode |
| 01.25.00↔ | Autre craniectomie, SAP | 04.94.14↔ | Révision (sans remplacement) d'électrode(s) de neurostimulateur périphérique, électrode à plaque, système à plusieurs électrodes |
| 01.25.10↔ | Autre craniectomie avec décompression | 04.94.99↔ | Révision (sans remplacement) d'électrode(s) de neurostimulateur périphérique, autre |
| 01.25.11↔ | Autre craniectomie pour évacuation d'hématome épidural | 04.99.00↔ | Autre opération de nerf crânien et périphérique, SAP |
| 01.25.12↔ | Autre craniectomie pour évacuation d'empyème épidural | 04.99.10↔ | Implantation ou remplacement de neuroprothèse périphérique |
| 01.25.13↔ | Autre craniectomie, extraction de corps étranger des os crâniens ou de l'espace épidural | 04.99.11↔ | Révision (sans remplacement) de neuroprothèse périphérique |
| 01.25.14↔ | Autre craniectomie, insertion de matériel alloplastique ou de réservoir médicamenteux dans les os crâniens ou l'espace épidural | 04.99.12↔ | Ablation de neuroprothèse périphérique |
| 01.25.19↔ | Autre craniectomie pour drainage de liquide épidural ou pour d'autres raisons | 04.99.99↔ | Autre opération de nerf crânien et périphérique, autre |
| 01.25.20↔ | Autre craniectomie, recraniectomie avec mise en place de drain | 05.21↔ | Excision de ganglion sphéno-palatinal |
| 01.25.21↔ | Autre craniotomie, recraniectomie pour ablation de matériel alloplastique ou de réservoir médicamenteux des os crâniens ou de l'espace épidural | 05.22↔ | Sympathectomie cervicale |
| 01.25.99↔ | Autre craniectomie, autre | | |
| 04.02↔ | Section du nerf trijumeau | | |
| 04.04.00↔ | Autre incision de nerf crânien et périphérique, SAP | | |
| 04.04.10↔ | Autre incision du nerf acoustique | | |
| 04.04.11↔ | Autre incision de segment intracrânien d'autre nerf cérébral et ganglion nerveux | | |
| 04.04.20↔ | Autre incision de nerf cérébral extracrânien | | |
| 04.04.30↔ | Autre incision du plexus brachial | | |
| 04.04.31↔ | Autre incision de nerf de l'épaule | | |
| 04.04.32↔ | Autre incision de nerf du bras et de la main | | |

| | | | |
|-----------|--|-----------|---|
| 05.25↔ | Sympathectomie périartérielle | 18.29.01↔ | Destruction de lésion de l'oreille externe ou du conduit auditif externe |
| 05.26↔ | Sympathectomie thoracique | 18.29.10↔ | Excision d'autre lésion de l'oreille externe ou du conduit auditif externe, sans contrôle histographique |
| 05.29↔ | Autre sympathectomie et excision de ganglion | 18.29.11↔ | Excision d'autre lésion de l'oreille externe ou du conduit auditif externe, contrôlée par histographie |
| 06.7x.00↔ | Excision du canal thyroïdienne, SAP | 18.29.99↔ | Excision ou destruction d'autre lésion de l'oreille externe, autre |
| 06.7x.10↔ | Excision d'un kyste médian du cou, sans résection du bord interne de l'os hyoïde | 18.31.00↔ | Excision radicale de lésion de l'oreille externe, SAP |
| 06.7x.11↔ | Excision d'un kyste médian du cou, avec résection du bord interne de l'os hyoïde | 18.31.10↔ | Excision radicale de lésion de l'oreille externe ou du conduit auditif externe ou résection partielle du pavillon, sans contrôle histographique |
| 06.7x.12↔ | Excision d'une fistule médiane du cou, sans résection du bord interne de l'os hyoïde | 18.31.11↔ | Excision radicale de lésion de l'oreille externe ou du conduit auditif externe ou résection partielle du pavillon, contrôlée par histographie |
| 06.7x.13↔ | Excision d'une fistule médiane du cou, avec résection du bord interne de l'os hyoïde | 18.31.19↔ | Excision radicale de lésion de l'oreille externe, autre |
| 06.7x.14↔ | Intervention secondaire pour excision du canal thyroïdienne, avec résection du bord interne de l'os hyoïde | 18.39.00↔ | Autre excision de l'oreille externe, SAP |
| 06.7x.15↔ | Intervention secondaire pour excision du canal thyroïdienne, sans résection du bord interne de l'os hyoïde | 18.39.10↔ | Résection du pavillon, totale, sans contrôle histographique |
| 06.7x.99↔ | Excision du canal thyroïdienne, autre | 18.39.11↔ | Résection du pavillon, totale, contrôlée par histographie |
| 08.22.00↔ | Excision d'autre lésion mineure de paupière, SAP | 18.39.19↔ | Autre résection du pavillon, autre |
| 08.22.10↔ | Excision d'autre lésion mineure de paupière, sans contrôle histographique (chirurgie micrographique) | 18.39.99↔ | Autre excision de l'oreille externe, autre |
| 08.22.11↔ | Excision d'autre lésion mineure de paupière, contrôlée par histographie (chirurgie micrographique) | 21.04↔ | Contrôle d'épistaxis, par ligature d'artères ethmoïdales |
| 08.22.99↔ | Excision d'autre lésion mineure de paupière, autre | 21.05↔ | Contrôle d'épistaxis, par ligature (transantrale) d'artère maxillaire |
| 08.23.00↔ | Excision de lésion majeure de paupière, épaisseur partielle, SAP | 21.06↔ | Contrôle d'épistaxis, par ligature d'artère carotide externe |
| 08.23.10↔ | Excision de lésion majeure de paupière, épaisseur partielle, sans contrôle histographique (chirurgie micrographique) | 21.32.10↔ | Excision ou destruction locale d'autre lésion du nez, sans contrôle histographique |
| 08.23.11↔ | Excision de lésion majeure de paupière, épaisseur partielle, contrôlée par histographie (chirurgie micrographique) | 21.32.11↔ | Excision ou destruction locale d'autre lésion du nez, contrôlée par histographie |
| 08.23.99↔ | Excision de lésion majeure de paupière, épaisseur partielle, autre | 21.4x.00↔ | Résection du nez, SAP |
| 08.24.00↔ | Excision de lésion majeure de paupière, épaisseur transfixiante, SAP | 21.4x.10↔ | Résection du nez, partielle, sans contrôle histographique |
| 08.24.10↔ | Excision de lésion majeure de paupière, épaisseur transfixiante, sans contrôle histographique (chirurgie micrographique) | 21.4x.11↔ | Résection du nez, partielle, contrôlée par histographie |
| 08.24.11↔ | Excision de lésion majeure de paupière, épaisseur transfixiante, contrôlée par histographie (chirurgie micrographique) | 21.4x.20↔ | Résection du nez, subtotal, sans contrôle histographique |
| 08.24.99↔ | Excision de lésion majeure de paupière, épaisseur transfixiante, autre | 21.4x.21↔ | Résection du nez, subtotal, contrôlée par histographie |
| 09.44↔ | Intubation de canal lacrymo-nasal | 21.4x.30↔ | Résection du nez, totale, sans contrôle histographique |
| 16.61.00↔ | Insertion secondaire d'implant oculaire, SAP | 21.4x.31↔ | Résection du nez, totale, contrôlée par histographie |
| 16.61.10↔ | Insertion secondaire d'implant oculaire, greffe dermo-adipeuse | 21.4x.99↔ | Résection du nez, autre |
| 16.61.99↔ | Insertion secondaire d'implant oculaire, autre | 21.99.00↔ | Autre opération du nez, SAP |
| 16.62.00↔ | Révision et réinsertion d'implant oculaire, SAP | 21.99.10↔ | Résection unilatérale d'atrésie des choanes, transnasale, par endoscopie |
| 16.62.10↔ | Révision d'implant oculaire | 21.99.20↔ | Résection bilatérale d'atrésie des choanes, transnasale, par endoscopie |
| 16.62.20↔ | Remplacement d'implant oculaire et greffe dermo-adipeuse | 21.99.99↔ | Autre opération du nez, autre |
| 16.62.29↔ | Autre remplacement d'implant oculaire | 27.58↔ | Révision de lambeau pédiculé ou libre ou de greffe de peau libre à la lèvre et à la bouche |
| 16.62.99↔ | Révision et réinsertion d'implant oculaire, autre | 27.59.00↔ | Autre réparation plastique de la lèvre et de la bouche, SAP |
| 16.63↔ | Révision de cavité d'énucléation avec greffe | 27.59.10↔ | Greffe de peau régénérative temporaire à la lèvre, non étendue |
| 16.64↔ | Autre révision de cavité d'énucléation | 27.59.11↔ | Greffe de peau régénérative temporaire à la lèvre, étendue |
| 16.66↔ | Autre révision après exentération de cavité orbitaire | 27.59.20↔ | Couverture non étendue de tissu mou par des kératinocytes obtenus en culture, lèvre |
| 16.81↔ | Réparation de lésion de l'orbite | 27.59.21↔ | Couverture étendue de tissu mou par des kératinocytes obtenus en culture, lèvre |
| 16.98.00↔ | Autres opérations de l'orbite, SAP | 27.59.30↔ | Couverture temporaire, non étendue, de tissu mou par plusieurs techniques combinées, lèvre |
| 16.98.10↔ | Reconstruction de l'orbite, SAP | 27.59.31↔ | Couverture temporaire, étendue, de tissu mou par plusieurs techniques combinées, lèvre |
| 16.98.11↔ | Réparation de paroi orbitaire par lambeau microvasculaire | 27.59.41↔ | Autre réparation plastique de la lèvre et de la bouche avec lambeau pédiculé distal |
| 16.98.19↔ | Autre réparation de paroi orbitaire | 27.59.50↔ | Section de pédicule de lambeau après plastie cutanée de la lèvre |
| 16.98.20↔ | Décompression osseuse de l'orbite | 27.59.60↔ | Insertion d'expansur tissulaire au niveau de la lèvre |
| 16.98.21↔ | Résection de tissu adipeux de l'orbite | 27.59.99↔ | Autre réparation plastique de la lèvre et de la bouche, autre |
| 16.98.22↔ | Insertion d'implant médicamenteux intraoculaire | 27.61↔ | Suture de lacération du palais |
| 16.98.23↔ | Insertion d'implant médicamenteux extrabulbaire | 27.62.00↔ | Correction de fente palatine, SAP |
| 16.98.24↔ | Augmentation temporaire de la pression intraoculaire, opératoire | 27.62.10↔ | Réparation plastique primaire du palais osseux, sans greffe osseuse |
| 16.98.25↔ | Ablation d'implant après opération du glaucome | 27.62.11↔ | Réparation plastique primaire du palais osseux, avec greffe osseuse |
| 16.98.99↔ | Autres opérations de l'orbite, autre | 27.62.12↔ | Réparation plastique primaire du voile du palais |
| 18.21.00↔ | Excision de fistule préauriculaire ou de sinus préauriculaire, SAP | 27.62.20↔ | Réparation plastique secondaire du palais osseux, sans greffe osseuse |
| 18.21.10↔ | Excision de fistule préauriculaire ou de sinus préauriculaire, sans contrôle histographique | 27.62.21↔ | Réparation plastique secondaire du palais osseux, avec greffe osseuse |
| 18.21.11↔ | Excision de fistule préauriculaire ou de sinus préauriculaire, contrôlée par histographie | 27.62.22↔ | Réparation plastique secondaire du voile du palais |
| 18.21.99↔ | Excision de fistule préauriculaire ou de sinus préauriculaire, autre | | |
| 18.29.00↔ | Excision ou destruction d'autre lésion de l'oreille externe, SAP | | |

| | | | |
|-----------|--|-----------|--|
| 27.62.99↔ | Correction de fente palatine, autre | 30.3x.12↔ | Laryngectomie complète, reconstruction avec greffon non vascularisé |
| 27.63.00↔ | Révision de réparation de fente palatine, SAP | 30.3x.13↔ | Laryngectomie complète, reconstruction avec lambeau pédiculé régional |
| 27.63.10↔ | Révision de réparation de fente palatine par maxilloplastie | 30.3x.14↔ | Laryngectomie complète, reconstruction avec lambeau pédiculé distal |
| 27.63.11↔ | Révision de réparation de fente palatine par maxilloplastie et ostéoplastie | 30.3x.15↔ | Laryngectomie complète, reconstruction avec greffon libre microvascularisé et anastomosé |
| 27.63.20↔ | Révision de réparation de fente palatine, opération secondaire de fente maxillaire | 30.3x.16↔ | Laryngectomie complète, reconstruction avec greffon intestinal libre |
| 27.63.99↔ | Révision de réparation de fente palatine, autre | 30.3x.17↔ | Laryngectomie complète, reconstruction par anastomose oeso-gastrique |
| 27.64↔ | Insertion d'implant palatin | 30.3x.19↔ | Laryngectomie complète, autre reconstruction |
| 27.69.00↔ | Autre réparation plastique du palais, SAP | 30.3x.99↔ | Laryngectomie complète, autre |
| 27.69.10↔ | Réparation plastique du voile du palais | 30.4x.00↔ | Laryngectomie radicale, SAP |
| 27.69.11↔ | Réparation plastique du palais osseux | 30.4x.10↔ | Laryngectomie radicale avec pharyngectomie, sans reconstruction |
| 27.69.99↔ | Autre réparation plastique du palais, autre | 30.4x.11↔ | Laryngectomie radicale avec pharyngectomie, reconstruction avec lambeau muqueux local |
| 27.73↔ | Réparation de la luette | 30.4x.12↔ | Laryngectomie radicale avec pharyngectomie, reconstruction avec greffon non vascularisé |
| 29.0↔ | Pharyngotomie | 30.4x.13↔ | Laryngectomie radicale avec pharyngectomie, reconstruction avec lambeau pédiculé régional |
| 29.12.00↔ | Biopsie du pharynx, SAP | 30.4x.14↔ | Laryngectomie radicale avec pharyngectomie, reconstruction avec lambeau pédiculé |
| 29.12.20↔ | Biopsie ouverte de l'hypopharynx | 30.4x.15↔ | Laryngectomie radicale avec pharyngectomie, reconstruction avec greffon libre microvascularisé et anastomosé |
| 29.12.30↔ | Biopsie ouverte du rhinopharynx | 30.4x.16↔ | Laryngectomie radicale avec pharyngectomie, reconstruction avec greffon intestinal libre |
| 29.12.99↔ | Biopsie du pharynx, autre | 30.4x.17↔ | Laryngectomie radicale avec pharyngectomie, reconstruction par anastomose oeso-gastrique |
| 29.2x.00↔ | Excision de kyste branchiogène ou de vestige de fente branchiale, SAP | 30.4x.19↔ | Laryngectomie radicale avec pharyngectomie, autre reconstruction |
| 29.2x.10↔ | Excision de kyste latéral du cou | 30.4x.20↔ | Laryngectomie radicale avec pharyngectomie et résection thyroïdienne, sans reconstruction |
| 29.2x.11↔ | Excision de kyste branchiogène ou de vestige de fente branchiale, intervention secondaire | 30.4x.21↔ | Laryngectomie radicale avec pharyngectomie et résection thyroïdienne, reconstruction avec lambeau muqueux local |
| 29.2x.20↔ | Opération de vestiges de conduit branchial, SAP | 30.4x.22↔ | Laryngectomie radicale avec pharyngectomie et résection thyroïdienne, reconstruction avec greffon non vascularisé |
| 29.2x.21↔ | Opération de vestiges de conduit branchial, intervention secondaire | 30.4x.23↔ | Laryngectomie radicale avec pharyngectomie et résection thyroïdienne, reconstruction avec lambeau pédiculé régional |
| 29.2x.99↔ | Excision de kyste branchiogène ou de vestige de fente branchiale, autre | 30.4x.24↔ | Laryngectomie radicale avec pharyngectomie et résection thyroïdienne, reconstruction avec lambeau pédiculé |
| 29.31↔ | Myotomie crico-pharyngienne | 30.4x.25↔ | Laryngectomie radicale avec pharyngectomie et résection thyroïdienne, reconstruction avec greffon libre microvascularisé et anastomosé |
| 29.32.00↔ | Diverticulectomie pharyngienne, SAP | 30.4x.26↔ | Laryngectomie radicale avec pharyngectomie et résection thyroïdienne, reconstruction avec greffon intestinal libre |
| 29.32.10↔ | Diverticulostomie endoscopique, traitement de diverticule de Zenker | 30.4x.27↔ | Laryngectomie radicale avec pharyngectomie et résection thyroïdienne, reconstruction par anastomose oeso-gastrique |
| 29.32.11↔ | Diverticulectomie, excision de diverticule de Zenker | 30.4x.29↔ | Laryngectomie radicale avec pharyngectomie et résection thyroïdienne, autre reconstruction |
| 29.32.99↔ | Diverticulectomie pharyngienne, autre | 30.4x.99↔ | Laryngectomie radicale, autre |
| 29.33.00↔ | Pharyngectomie (partielle), SAP | 31.71↔ | Suture de lacération de la trachée |
| 29.33.10↔ | Pharyngectomie partielle, sans reconstruction | 31.72↔ | Fermeture de fistule externe de la trachée |
| 29.33.11↔ | Pharyngectomie partielle, reconstruction par lambeau pédiculé régional ou distal | 31.73↔ | Fermeture d'autre fistule de la trachée |
| 29.33.12↔ | Pharyngectomie partielle, reconstruction avec greffon libre microvascularisé et anastomosé | 31.91↔ | Section de nerf laryngé |
| 29.33.20↔ | Pharyngectomie totale, reconstruction par lambeau pédiculé régional ou distal | 31.99.00↔ | Autres opérations de la trachée, SAP |
| 29.33.21↔ | Pharyngectomie totale, reconstruction avec greffon libre microvascularisé et anastomosé, greffon intestinal libre ou anastomose oeso-gastrique | 31.99.99↔ | Autres opérations de la trachée, autre |
| 29.33.99↔ | Pharyngectomie (partielle), autre | 33.0↔ | Incision de bronche |
| 29.39↔ | Autre excision ou destruction de lésion ou de tissu du pharynx | 34.03↔ | Réouverture de thoracotomie |
| 29.4x.00↔ | Réparation plastique du pharynx, SAP | 34.22↔ | Médiastinoscopie |
| 29.4x.10↔ | Réparation plastique du pharynx, avec lambeau muqueux local ou cutané libre | 38.01↔ | Incision de vaisseaux intracrâniens |
| 29.4x.11↔ | Réparation plastique du pharynx, avec lambeau pédiculé myocutané | 38.11↔ | Endartériectomie de vaisseaux intracrâniens |
| 29.4x.12↔ | Réparation plastique du pharynx, avec greffon microvascularisé et anastomosé, greffon intestinal ou anastomose oeso-gastrique | 38.12↔ | Endartériectomie d'autres vaisseaux de la tête et du cou |
| 29.4x.99↔ | Réparation plastique du pharynx, autre | 38.32.00↔ | Résection d'autres vaisseaux de la tête et du cou, avec anastomose, SAP |
| 29.51↔ | Suture de lacération du pharynx | 38.32.10↔ | Résection d'artères extracrâniennes de la tête et du cou, avec anastomose |
| 29.52↔ | Fermeture de fistule de fente branchiale | 38.32.20↔ | Résection de veines extracrâniennes de la tête et du cou, avec anastomose, SAP |
| 29.53↔ | Fermeture d'autre fistule du pharynx | 38.32.21↔ | Résection de la veine jugulaire, avec anastomose |
| 29.54↔ | Lyse d'adhérences pharyngiennes | | |
| 29.59↔ | Autre réparation du pharynx | | |
| 29.92↔ | Section du nerf glossopharyngien | | |
| 29.99↔ | Autre opération du pharynx | | |
| 30.22.00↔ | Cordectomie, SAP | | |
| 30.22.10↔ | Cordectomie endolaryngée | | |
| 30.22.11↔ | Cordectomie par thyroïdotomie | | |
| 30.22.99↔ | Cordectomie, autre | | |
| 30.3x.00↔ | Laryngectomie complète, SAP | | |
| 30.3x.10↔ | Laryngectomie complète, sans reconstruction | | |
| 30.3x.11↔ | Laryngectomie complète, reconstruction avec lambeau muqueux local | | |

| | | | |
|-----------|---|-----------|---|
| 38.32.22↔ | Résection de veines extracrâniennes superficielles de la tête et du cou, avec anastomose | 39.59.17↔ | Transposition de l'artère mésentérique |
| 38.32.99↔ | Résection d'autres vaisseaux de la tête et du cou, avec anastomose, autre | 39.59.18↔ | Transposition d'autres artères viscérales |
| 38.42↔ | Résection d'autres vaisseaux de la tête et du cou, avec remplacement | 39.59.19↔ | Transposition de l'artère iliaque |
| 38.82.00↔ | Autre occlusion chirurgicale de vaisseaux de la tête et du cou, SAP | 39.59.20↔ | Transposition d'autres artères abdominales |
| 38.82.10↔ | Autre occlusion chirurgicale d'artères extracrâniennes de la tête et du cou | 39.59.21↔ | Transposition d'artères de membre inférieur |
| 38.82.20↔ | Autre occlusion chirurgicale de veines extracrâniennes de la tête et du cou, SAP | 39.59.29↔ | Transposition d'artères, autre |
| 38.82.21↔ | Autre occlusion chirurgicale de la veine jugulaire | 39.59.30↔ | Autre réparation de vaisseaux de la tête et du cou, SAP |
| 38.82.22↔ | Autre occlusion chirurgicale d'autres veines extracrâniennes profondes de la tête et du cou | 39.59.31↔ | Autre réparation de vaisseaux intracrâniens |
| 38.82.29↔ | Autre occlusion chirurgicale de veines extracrâniennes de la tête et du cou, autre | 39.59.32↔ | Autre réparation d'artère vertébrale extracrânienne |
| 38.82.99↔ | Autre occlusion chirurgicale de vaisseaux de la tête et du cou, autre | 39.59.33↔ | Autre réparation d'artères extracrâniennes de la tête et du cou, autre |
| 38.85.00↔ | Autre occlusion chirurgicale d'autres vaisseaux thoraciques, SAP | 39.59.34↔ | Autre réparation de la veine jugulaire |
| 38.85.10↔ | Autre occlusion chirurgicale d'autres artères thoraciques, SAP | 39.59.39↔ | Autre réparation de vaisseaux de la tête et du cou, autre |
| 38.85.11↔ | Autre occlusion chirurgicale de l'artère sous-clavière | 39.59.40↔ | Autre réparation de vaisseaux de membre supérieur, SAP |
| 38.85.12↔ | Autre occlusion chirurgicale de l'artère pulmonaire | 39.59.41↔ | Autre réparation d'artères de membre supérieur |
| 38.85.13↔ | Autre occlusion chirurgicale du tronc brachio-céphalique | 39.59.42↔ | Autre réparation de la veine sous-clavière, de la veine axillaire et de la veine brachio-céphalique |
| 38.85.19↔ | Autre occlusion chirurgicale d'autres artères thoraciques, autre | 39.59.48↔ | Autre réparation d'autres veines profondes du membre supérieur |
| 38.85.20↔ | Autre occlusion chirurgicale de veines thoraciques, SAP | 39.59.49↔ | Autre réparation de vaisseaux de membre supérieur, autre |
| 38.85.21↔ | Autre occlusion chirurgicale de la veine cave supérieure | 39.59.50↔ | Autre réparation de vaisseaux thoraciques, SAP |
| 38.85.22↔ | Autre occlusion chirurgicale de la veine pulmonaire | 39.59.51↔ | Autre réparation de l'aorte thoracique |
| 38.85.23↔ | Autre occlusion chirurgicale de la veine sous-clavière | 39.59.52↔ | Autre réparation de l'artère pulmonaire |
| 38.85.28↔ | Autre occlusion chirurgicale d'autres veines thoraciques profondes | 39.59.53↔ | Autre réparation d'artères thoraciques, autre |
| 38.85.29↔ | Autre occlusion chirurgicale de veines thoraciques, autre | 39.59.54↔ | Autre réparation de la veine pulmonaire |
| 38.85.99↔ | Autre occlusion chirurgicale d'autres vaisseaux thoraciques, autre | 39.59.55↔ | Autre réparation de la veine cave supérieure |
| 39.49.00↔ | Autre révision après intervention vasculaire, SAP | 39.59.59↔ | Autre réparation de vaisseaux thoraciques, autre |
| 39.49.10↔ | Révision d'anastomose vasculaire | 39.59.60↔ | Autre réparation d'artères abdominales, SAP |
| 39.49.20↔ | Révision d'implant vasculaire | 39.59.61↔ | Autre réparation de l'aorte abdominale |
| 39.49.21↔ | Remplacement d'implant vasculaire | 39.59.62↔ | Autre réparation du tronc coeliaque |
| 39.49.22↔ | Ablation d'implant vasculaire | 39.59.63↔ | Autre réparation de l'artère gastrique |
| 39.49.30↔ | Remplacement de conduit cardiaque | 39.59.64↔ | Autre réparation de l'artère hépatique |
| 39.49.99↔ | Autre révision après intervention vasculaire, autre | 39.59.65↔ | Autre réparation de l'artère splénique |
| 39.50.00↔ | Angioplastie ou athérectomie d'autre(s) vaisseau(x) non-coronaire(s), SAP | 39.59.66↔ | Autre réparation de l'artère rénale |
| 39.50.10↔ | Angioplastie ou athérectomie d'autre(s) vaisseau(x) non-coronaire(s) par ballonnet, SAP | 39.59.67↔ | Autre réparation de l'artère mésentérique |
| 39.50.11↔ | Angioplastie ou athérectomie d'autre(s) vaisseau(x) non-coronaire(s) par ballonnet simple | 39.59.68↔ | Autre réparation de l'artère iliaque |
| 39.50.12↔ | Angioplastie ou athérectomie d'autre(s) vaisseau(x) non-coronaire(s) par ballonnet à lames | 39.59.69↔ | Autre réparation d'artères abdominales, autre |
| 39.50.13↔ | Angioplastie ou athérectomie d'autre(s) vaisseau(x) non-coronaire(s) par ballonnet de cryoplastie | 39.59.70↔ | Autre réparation de veines abdominales, SAP |
| 39.50.14↔ | Angioplastie ou athérectomie d'autre(s) vaisseau(x) non-coronaire(s) par ballonnet à élution médicamenteuse | 39.59.71↔ | Autre réparation de la veine cave inférieure |
| 39.50.19↔ | Angioplastie ou athérectomie d'autre(s) vaisseau(x) non-coronaire(s) par autre ballonnet | 39.59.72↔ | Autre réparation de la veine iliaque |
| 39.50.20↔ | Angioplastie par laser à lame d'autre(s) vaisseau(x) non-coronaire(s) | 39.59.79↔ | Autre réparation de veines abdominales, autre |
| 39.50.21↔ | Angioplastie, thrombectomie d'autre(s) vaisseau(x) non-coronaire(s) | 39.59.80↔ | Autre réparation de vaisseaux de membre inférieur, SAP |
| 39.50.99↔ | Angioplastie ou athérectomie d'autre(s) vaisseau(x) non-coronaire(s), autre | 39.59.81↔ | Autre réparation d'artères de membre inférieur |
| 39.59.00↔ | Autre réparation de vaisseau, SAP | 39.59.82↔ | Autre réparation de la veine fémorale |
| 39.59.10↔ | Transposition d'artères, SAP | 39.59.83↔ | Autre réparation de la veine poplitée |
| 39.59.11↔ | Transposition d'artère vertébrale extracrânienne | 39.59.88↔ | Autre réparation d'autres veines profondes du membre inférieur |
| 39.59.12↔ | Transposition d'autres artères extracrâniennes de la tête et du cou | 39.59.89↔ | Autre réparation de vaisseaux de membre inférieur, autre |
| 39.59.13↔ | Transposition d'artères de membre supérieur | 39.59.90↔ | Autre réparation de vaisseau, plastie de valves veineuses |
| 39.59.14↔ | Transposition d'artères thoraciques | 39.59.99↔ | Autre réparation de vaisseau, autre |
| 39.59.15↔ | Transposition de l'artère gastrique, de l'artère hépatique et de l'artère splénique | 39.71.00↔ | Implantation endovasculaire d'une greffe dans l'aorte abdominale, SAP |
| 39.59.16↔ | Transposition de l'artère rénale | 39.71.10↔ | Implantation endovasculaire d'une greffe dans l'aorte abdominale, aorto-iliaque, sans fenestration ni bras latéral |
| | | 39.71.11↔ | Implantation endovasculaire d'une greffe dans l'aorte abdominale, aorto-iliaque, avec fenestration ou bras latéral |
| | | 39.71.12↔ | Implantation endovasculaire d'une greffe dans l'aorte abdominale, prothèse de bifurcation aorto-bi-iliaque, sans fenestration ni bras latéral |
| | | 39.71.13↔ | Implantation endovasculaire d'une greffe dans l'aorte abdominale, prothèse de bifurcation aorto-bi-iliaque, avec fenestration et bras latéral |
| | | 39.71.14↔ | Implantation endovasculaire d'une greffe dans l'aorte abdominale, prothèse tubulaire, aortique, sans fenestration ni bras latéral |
| | | 39.71.15↔ | Implantation endovasculaire d'une greffe dans l'aorte abdominale, prothèse tubulaire, aortique, avec fenestration ou bras latéral |
| | | 39.71.99↔ | Implantation endovasculaire d'une greffe dans l'aorte abdominale, autre |
| | | 39.72.00↔ | Réparation ou occlusion endovasculaire des vaisseaux de la tête et du cou, SAP |

| | | | |
|-----------|--|-----------|--|
| 39.72.10↔ | Embolisation sélective de vaisseaux intracrâniens, SAP | 39.76.40↔ | Athérectomie percutanée de vaisseau(x) (extracrânién(s)) précérébral(aux) |
| 39.72.11↔ | Embolisation sélective de vaisseaux intracrâniens, avec particules ou spires métalliques | 39.76.50↔ | Thrombolyse percutanée sélective de vaisseaux extracrâniens de la tête et du cou |
| 39.72.12↔ | Embolisation sélective de vaisseaux intracrâniens, avec liquides embolisants, ballonnets détachables ou filtres | 39.76.60↔ | Thrombectomie percutanée de vaisseau(x) (extracrânién(s)) précérébral(aux), SAP |
| 39.72.13↔ | Embolisation sélective de vaisseaux intracrâniens par des stents utilisés comme flow-diverter | 39.76.61↔ | Thrombectomie percutanée à lame rotative de vaisseau(x) (extracrânién(s)) précérébral(aux) |
| 39.72.14↔ | Embolisation sélective de vaisseaux intracrâniens, avec matériel embolisant adhésif | 39.76.62↔ | Thrombectomie percutanée de vaisseau(x) extracrânién(s) assistée par stent |
| 39.72.19↔ | Embolisation sélective de vaisseaux intracrâniens, autre | 39.76.69↔ | Thrombectomie percutanée de vaisseau(x) (extracrânién(s)) précérébral(aux), autre |
| 39.72.20↔ | Embolisation sélective de vaisseaux extracrâniens de la tête et du cou, SAP | 39.76.70↔ | Extraction endovasculaire percutanée de corps étranger de vaisseaux extracrâniens de la tête et du cou |
| 39.72.21↔ | Embolisation sélective de vaisseaux extracrâniens de la tête et du cou, avec particules ou spires métalliques | 39.76.99↔ | Intervention endovasculaire transluminale percutanée sur vaisseau(x) (extracrânién(s)) précérébral(aux), autre |
| 39.72.22↔ | Embolisation sélective de vaisseaux extracrâniens avec liquides embolisants, ballonnets détachables ou filtres | 39.77.50↔ | Thrombectomie percutanée sélective de vaisseau(x) intracrânién(s) |
| 39.72.24↔ | Embolisation sélective de vaisseaux extracrâniens de la tête et du cou, avec matériel embolisant adhésif | 39.77.70↔ | Extraction endovasculaire percutanée de corps étranger de vaisseau(x) intracrânién(s) |
| 39.72.29↔ | Embolisation sélective de vaisseaux extracrâniens de la tête et du cou, autre | 39.79.11↔ | Implantation endovasculaire de greffe, vaisseaux viscéraux |
| 39.72.30↔ | Embolisation transluminale percutanée de malformation vasculaire par microcathéter, SAP | 39.79.12↔ | Implantation endovasculaire de greffe, vaisseaux du bassin |
| 39.72.31↔ | Embolisation transluminale percutanée de malformation vasculaire par microcathéter, utilisation d'un microcathéter | 39.79.13↔ | Implantation endovasculaire de greffe, vaisseaux abdominaux |
| 39.72.32↔ | Embolisation transluminale percutanée de malformation vasculaire par microcathéter, utilisation de deux microcathéters | 39.79.19↔ | Implantation endovasculaire de greffe, autres vaisseaux, autre |
| 39.72.33↔ | Embolisation transluminale percutanée de malformation vasculaire par microcathéter, utilisation de trois microcathéters | 39.79.20↔ | Embolisation ou occlusion par coils, autres vaisseaux, SAP |
| 39.72.34↔ | Embolisation transluminale percutanée de malformation vasculaire par microcathéter, utilisation de quatre microcathéters | 39.79.21↔ | Embolisation ou occlusion par coils, vaisseaux du membre supérieur |
| 39.72.35↔ | Embolisation transluminale percutanée de malformation vasculaire par microcathéter, utilisation de cinq microcathéters | 39.79.22↔ | Embolisation ou occlusion par coils, aorte |
| 39.72.39↔ | Embolisation transluminale percutanée de malformation vasculaire par microcathéter, utilisation de plus de cinq microcathéters | 39.79.23↔ | Embolisation ou occlusion par coils, canal artériel persistant |
| 39.72.99↔ | Réparation ou occlusion endovasculaire des vaisseaux de la tête et du cou, autre | 39.79.24↔ | Embolisation ou occlusion par coils, vaisseaux thoraciques |
| 39.73.00↔ | Implantation endovasculaire de greffe sur l'aorte thoracique, SAP | 39.79.25↔ | Embolisation ou occlusion par coils, vaisseaux viscéraux |
| 39.73.10↔ | Implantation endovasculaire de greffe sur l'aorte thoracique, sans fenestration ni bras latéral | 39.79.26↔ | Embolisation ou occlusion par coils, vaisseaux abdominaux |
| 39.73.11↔ | Implantation endovasculaire de greffe sur l'aorte thoracique, avec fenestration ou bras latéral | 39.79.27↔ | Embolisation ou occlusion par coils, vaisseaux du membre inférieur |
| 39.73.20↔ | Implantation endovasculaire de greffe sur l'aorte thoraco-abdominale | 39.79.28↔ | Embolisation ou occlusion par coils, vaisseaux rachidiens |
| 39.73.99↔ | Implantation endovasculaire de greffe sur l'aorte thoracique, autre | 39.79.29↔ | Embolisation ou occlusion par coils, autres vaisseaux, autre |
| 39.75.01↔ | Intervention vasculaire percutanée transluminale, ablation de corps étranger par sonde-panier ou autre cathéter | 39.79.30↔ | Embolisation sélective par liquides embolisants, autres vaisseaux, SAP |
| 39.75.10↔ | Intervention vasculaire transluminale percutanée, autres vaisseaux, emploi de systèmes de cathéters pour recanalisation d'obstructions totales | 39.79.31↔ | Embolisation sélective par liquides embolisants, vaisseaux du membre supérieur |
| 39.75.11↔ | Intervention vasculaire transluminale percutanée, autres vaisseaux, thrombectomie à lame rotative | 39.79.32↔ | Embolisation sélective par liquides embolisants, aorte |
| 39.75.12↔ | Intervention vasculaire transluminale percutanée, autres vaisseaux, angioplastie au laser | 39.79.33↔ | Embolisation sélective par liquides embolisants, canal artériel persistant |
| 39.75.13↔ | Intervention vasculaire transluminale percutanée, autres vaisseaux, emploi de système anti-embolique (vaisseaux périphériques ou viscéraux) | 39.79.34↔ | Embolisation sélective par liquides embolisants, vaisseaux thoraciques |
| 39.75.14↔ | Intervention vasculaire transluminale percutanée, autres vaisseaux, athérectomie | 39.79.35↔ | Embolisation sélective par liquides embolisants, vaisseaux viscéraux |
| 39.75.15↔ | Intervention vasculaire transluminale percutanée, autres vaisseaux, thrombolyse sélective | 39.79.36↔ | Embolisation sélective par liquides embolisants, vaisseaux abdominaux |
| 39.75.16↔ | Intervention vasculaire transluminale percutanée, autres vaisseaux, thrombolyse sélective, assistance échographique | 39.79.37↔ | Embolisation sélective par liquides embolisants, vaisseaux du membre inférieur |
| 39.76.00↔ | Intervention endovasculaire transluminale percutanée sur vaisseau(x) (extracrânién(s)) précérébral(aux), SAP | 39.79.38↔ | Embolisation sélective par liquides embolisants, vaisseaux rachidiens |
| 39.76.10↔ | Angioplastie percutanée à ballonnet de vaisseau(x) (extracrânién(s)) précérébral(aux) | 39.79.39↔ | Embolisation sélective par liquides embolisants, autres vaisseaux, autre |
| 39.76.20↔ | Angioplastie percutanée de vaisseau(x) (extracrânién(s)) précérébral(aux), système à lame rotative ou multilames | 39.79.40↔ | Embolisation sélective par ballonnets détachables, autres vaisseaux, SAP |
| 39.76.30↔ | Angioplastie percutanée au laser de vaisseau(x) (extracrânién(s)) précérébral(aux) | 39.79.41↔ | Embolisation sélective par ballonnets détachables, vaisseaux du membre supérieur |
| | | 39.79.42↔ | Embolisation sélective par ballonnets détachables, aorte |
| | | 39.79.43↔ | Embolisation sélective par ballonnets détachables, canal artériel persistant |
| | | 39.79.44↔ | Embolisation sélective par ballonnets détachables, vaisseaux thoraciques |
| | | 39.79.45↔ | Embolisation sélective par ballonnets détachables, vaisseaux viscéraux |
| | | 39.79.46↔ | Embolisation sélective par ballonnets détachables, vaisseaux abdominaux |
| | | 39.79.47↔ | Embolisation sélective par ballonnets détachables, vaisseaux rachidiens |
| | | 39.79.48↔ | Embolisation sélective par ballonnets détachables, vaisseaux du membre inférieur |

| | | | |
|-----------|---|-----------|---|
| 39.79.49↔ | Embolisation sélective par ballonnets détachables, autres vaisseaux, autre | 39.90.00↔ | Insertion de stent(s) dans un/des vaisseau(x) périphérique(s) sans libération de substance médicamenteuse, SAP |
| 39.79.50↔ | Embolisation sélective par filtres, autres vaisseaux, SAP | 39.90.10↔ | Insertion de stent(s) dans des vaisseaux non cardiaques, stents nus |
| 39.79.51↔ | Embolisation sélective par filtres, vaisseaux du membre supérieur | 39.90.11↔ | Insertion de stent(s) dans des vaisseaux non cardiaques, stents biorésorbables |
| 39.79.52↔ | Embolisation sélective par filtres, aorte | 39.90.12↔ | Insertion de stent(s) dans des vaisseaux non cardiaques, stents à grand lumen, SAP |
| 39.79.53↔ | Embolisation sélective par filtres, canal artériel persistant | 39.90.13↔ | Insertion de stent(s) dans des vaisseaux non cardiaques, stents à grand lumen, non couverts |
| 39.79.54↔ | Embolisation sélective par filtres, vaisseaux thoraciques | 39.90.14↔ | Insertion de stent(s) dans des vaisseaux non cardiaques, stents à grand lumen, couverts |
| 39.79.55↔ | Embolisation sélective par filtres, vaisseaux viscéraux | 39.90.15↔ | Insertion de stent(s) dans des vaisseaux non cardiaques, stents couverts (stentgrafts) dans des vaisseaux sans anévrisme |
| 39.79.56↔ | Embolisation sélective par filtres, vaisseaux abdominaux | 39.90.16↔ | Insertion de stent(s) dans des vaisseaux non cardiaques, stents couverts à surface bioactive |
| 39.79.57↔ | Embolisation sélective par filtres, vaisseaux du membre inférieur | 39.90.17↔ | Insertion de stent(s) vasculaire(s) périphérique(s), stent(s) multicouches |
| 39.79.58↔ | Embolisation sélective par filtres, vaisseaux rachidiens | 39.90.19↔ | Insertion de stent(s) dans des vaisseaux non cardiaques, autres stents |
| 39.79.59↔ | Embolisation sélective par filtres, autres vaisseaux, autre | 39.90.30↔ | Insertion de stent(s) extra-long(s) (>10 cm) dans des vaisseaux non cardiaques, SAP |
| 39.79.60↔ | Embolisation sélective par particules, autres vaisseaux, SAP | 39.90.31↔ | Insertion de stent(s) nus extra-long(s) (>10 cm) dans des vaisseaux non cardiaques |
| 39.79.61↔ | Embolisation sélective par particules, vaisseaux du membre supérieur | 39.90.32↔ | Insertion de stent(s) couverts extralongs (>10 cm) dans des vaisseaux non cardiaques |
| 39.79.62↔ | Embolisation sélective par particules, aorte | 39.90.39↔ | Insertion de stent(s) extra-long(s) (>10 cm) dans des vaisseaux non cardiaques, autre |
| 39.79.63↔ | Embolisation sélective par particules, canal artériel persistant | 39.90.99↔ | Insertion de stent(s) vasculaire(s) périphérique(s) sans libération de substance médicamenteuse, autre |
| 39.79.64↔ | Embolisation sélective par particules, vaisseaux thoraciques | 40.11.10↔ | Biopsie ouverte (par incision) de ganglion lymphatique médiastinal, para-aortique, iliaque ou pelvien |
| 39.79.65↔ | Embolisation sélective par particules, vaisseaux viscéraux | 40.11.11↔ | Biopsie ouverte (par incision) de ganglion lymphatique cervical, supraclaviculaire, axillaire ou inguinal |
| 39.79.66↔ | Embolisation sélective par particules, vaisseaux abdominaux | 40.21.00↔ | Excision de ganglion lymphatique cervical profond, SAP |
| 39.79.67↔ | Embolisation sélective par particules, vaisseaux du membre inférieur | 40.21.10↔ | Excision de ganglions et vaisseaux lymphatiques isolés, ganglion cervical non marqué |
| 39.79.68↔ | Embolisation sélective par particules, vaisseaux rachidiens | 40.21.11↔ | Excision de ganglions et vaisseaux lymphatiques isolés, ganglion cervical marqué à l'aide d'un radio-isotope ou d'un colorant (lymphadénectomie de ganglion sentinelle) |
| 39.79.69↔ | Embolisation sélective par particules, autres vaisseaux, autre | 40.21.99↔ | Excision de ganglion lymphatique cervical profond, autre |
| 39.79.70↔ | Fermeture d'artères par cathéter au laser, autres vaisseaux, SAP | 40.22.00↔ | Excision de ganglion lymphatique mammaire interne, SAP |
| 39.79.71↔ | Fermeture d'artères par cathéter au laser, artères du membre supérieur | 40.22.10↔ | Excision de ganglion lymphatique mammaire interne, par thoracoscopie |
| 39.79.72↔ | Fermeture d'artères par cathéter au laser, aorte | 40.22.20↔ | Excision chirurgicale ouverte de ganglion lymphatique mammaire interne |
| 39.79.74↔ | Fermeture d'artères par cathéter au laser, vaisseaux thoraciques | 40.22.99↔ | Excision de ganglion lymphatique mammaire interne, autre |
| 39.79.75↔ | Fermeture d'artères par cathéter au laser, vaisseaux du membre inférieur | 40.23.00↔ | Excision de ganglion lymphatique axillaire, SAP |
| 39.79.76↔ | Fermeture d'artères par cathéter au laser, vaisseaux viscéraux | 40.23.10↔ | Excision de ganglion lymphatique axillaire, non marqué |
| 39.79.77↔ | Fermeture d'artères par cathéter au laser, vaisseaux abdominaux | 40.23.11↔ | Excision de ganglion lymphatique axillaire marqué à l'aide d'un radio-isotope ou d'un colorant (lymphadénectomie de ganglion sentinelle) |
| 39.79.79↔ | Fermeture d'artères par cathéter au laser, autres vaisseaux, autre | 40.23.99↔ | Excision de ganglion lymphatique axillaire, autre |
| 39.79.80↔ | Fermeture d'artères par cathéter à radiofréquence, autres vaisseaux, SAP | 40.29.00↔ | Excision simple d'autre structure lymphatique, SAP |
| 39.79.81↔ | Fermeture d'artères par cathéter à radiofréquence, artères du membre supérieur | 40.29.10↔ | Excision de ganglion lymphatique médiastinal, SAP |
| 39.79.82↔ | Fermeture d'artères par cathéter à radiofréquence, aorte | 40.29.11↔ | Excision chirurgicale ouverte de ganglion lymphatique médiastinal |
| 39.79.84↔ | Fermeture d'artères par cathéter à radiofréquence, vaisseaux thoraciques | 40.29.12↔ | Excision de ganglion lymphatique médiastinal, par thoracoscopie |
| 39.79.85↔ | Fermeture d'artères par cathéter à radiofréquence, vaisseaux du membre inférieur | 40.29.19↔ | Excision de ganglion lymphatique médiastinal, autre |
| 39.79.86↔ | Fermeture d'artères par cathéter à radiofréquence, vaisseaux viscéraux | 40.29.20↔ | Excision de ganglion lymphatique para-aortique |
| 39.79.87↔ | Fermeture d'artères par cathéter à radiofréquence, vaisseaux abdominaux | 40.29.30↔ | Excision de ganglion lymphatique iliaque |
| 39.79.89↔ | Fermeture d'artères par cathéter à radiofréquence, autres vaisseaux, autre | 40.29.70↔ | Excision de lymphangiome ou d'hygroma kystique |
| 39.8x.00↔ | Opération du corps carotidien, du sinus carotidien et d'autres corps vasculaires, SAP | 40.29.80↔ | Excision d'adénopathie abdominale, excision de plusieurs ganglions (avec biopsie du foie), SAP |
| 39.8x.10↔ | Exploration du corps carotidien et d'autres corps vasculaires | 40.29.81↔ | Excision d'adénopathie abdominale, excision de plusieurs ganglions (avec biopsie du foie), chirurgie ouverte [laparotomie de stadification] |
| 39.8x.11↔ | Excision du corps carotidien et d'autres corps vasculaires | 40.29.82↔ | Excision d'adénopathie abdominale, excision de plusieurs ganglions (avec biopsie du foie), par laparoscopie [laparotomie de stadification] |
| 39.8x.20↔ | Implantation ou remplacement de générateur d'impulsions pour activation du baroréflexe | | |
| 39.8x.21↔ | Révision (sans remplacement) de générateur d'impulsions pour activation du baroréflexe | | |
| 39.8x.22↔ | Ablation de générateur d'impulsions pour activation du baroréflexe | | |
| 39.8x.30↔ | Implantation ou remplacement d'électrode(s) pour activation du baroréflexe | | |
| 39.8x.31↔ | Révision (sans remplacement) d'électrode(s) pour activation du baroréflexe | | |
| 39.8x.32↔ | Ablation d'électrode(s) pour activation du baroréflexe | | |
| 39.8x.99↔ | Opération du corps carotidien, du sinus carotidien et d'autres corps vasculaires, autre | | |

| | | | |
|-----------|--|-----------|---|
| 40.29.89↔ | Excision d'adénopathie abdominale, excision de plusieurs ganglions (avec biopsie du foie), autre | 42.51.10↔ | Anastomose oesophago-oesophagienne intrathoracique, correction d'atrésie pour rétablissement du transit pharyngo-oesophagien et réparation de fistule trachéo-oesophagienne congénitale |
| 40.29.99↔ | Excision simple d'autre structure lymphatique, autre | 42.51.99↔ | Anastomose oesophago-oesophagienne intrathoracique, autre |
| 40.3x.00↔ | Excision de ganglions lymphatiques régionaux, SAP | 42.52↔ | Anastomose oeso-gastrique intrathoracique |
| 40.3x.09↔ | Excision de ganglions lymphatiques régionaux, autre | 42.53↔ | Anastomose oesophagienne intrathoracique avec interposition d'intestin grêle |
| 40.3x.10↔ | Lymphadénectomie régionale, indépendante d'autre intervention, SAP | 42.54↔ | Autre anastomose oeso-entérale intrathoracique |
| 40.3x.11↔ | Lymphadénectomie régionale, indépendante d'autre intervention, région cervicale | 42.55↔ | Anastomose oesophagienne intrathoracique avec interposition colique |
| 40.3x.12↔ | Lymphadénectomie régionale, indépendante d'autre intervention, région axillaire | 42.56↔ | Autre anastomose oeso-colique intrathoracique |
| 40.3x.13↔ | Lymphadénectomie régionale, indépendante d'autre intervention, région para-aortique, pelvienne ou iliaque ou pour obturation | 42.58↔ | Anastomose oesophagienne intrathoracique avec autre interposition |
| 40.3x.14↔ | Lymphadénectomie régionale, indépendante d'autre intervention, région inguinale, chirurgie ouverte | 42.59↔ | Autre anastomose intrathoracique de l'oesophage |
| 40.3x.15↔ | Lymphadénectomie régionale, indépendante d'autre intervention, région inguinale, par laparoscopie | 42.61↔ | Oesophago-oesophagostomie antésternale |
| 40.3x.16↔ | Lymphadénectomie régionale, indépendante d'autre intervention, région médiastinale et péribronchique | 42.62↔ | Oesophago-gastrostomie antésternale |
| 40.3x.19↔ | Lymphadénectomie régionale, indépendante d'autre intervention, autre | 42.63↔ | Anastomose oesophagienne antésternale avec interposition d'intestin grêle |
| 40.3x.20↔ | Lymphadénectomie régionale dans le cadre d'une autre intervention, SAP | 42.64↔ | Autre oesophago-entérostomie antésternale |
| 40.3x.21↔ | Lymphadénectomie régionale dans le cadre d'une autre intervention, région cervicale | 42.65↔ | Anastomose oesophagienne antésternale avec interposition colique |
| 40.3x.22↔ | Lymphadénectomie régionale dans le cadre d'une autre intervention, région axillaire | 42.66↔ | Autre oesophago-colostomie antésternale |
| 40.3x.23↔ | Lymphadénectomie régionale dans le cadre d'une autre intervention, région para-aortique, pelvienne ou iliaque | 42.68↔ | Autre anastomose oesophagienne antésternale avec interposition |
| 40.3x.24↔ | Lymphadénectomie régionale dans le cadre d'une autre intervention, pour obturation | 42.69↔ | Autre anastomose oesophagienne antésternale |
| 40.3x.25↔ | Lymphadénectomie régionale dans le cadre d'une autre intervention, région inguinale | 42.7x.00↔ | Oesophagomyotomie, SAP |
| 40.3x.26↔ | Lymphadénectomie régionale dans le cadre d'une autre intervention, région médiastinale et péribronchique | 42.7x.11↔ | Oesophagomyotomie chirurgicale ouverte |
| 40.3x.29↔ | Lymphadénectomie régionale dans le cadre d'une autre intervention, autre | 42.7x.12↔ | Oesophagomyotomie laparoscopique |
| 40.9x.00↔ | Autres opérations de structures lymphatiques, SAP | 42.7x.21↔ | Oesophagomyotomie pharyngo-cervicale chirurgicale ouverte |
| 40.9x.10↔ | Anastomose pour résorption de lymphoedème | 42.7x.22↔ | Oesophagomyotomie pharyngo-cervicale par laparoscopie |
| 40.9x.20↔ | Incision de lymphocèle | 42.7x.31↔ | Oesophago-gastromyotomie chirurgicale ouverte |
| 40.9x.30↔ | Drainage de lymphoedème | 42.7x.32↔ | Oesophago-gastromyotomie laparoscopique |
| 40.9x.40↔ | Ponction percutanée d'une lymphocèle à fin thérapeutique | 42.7x.99↔ | Oesophagomyotomie, autre |
| 40.9x.99↔ | Autres opérations de structures lymphatiques, autre | 42.81.20↔ | Insertion et remplacement de prothèse non auto-expansible (tube permanent) dans l'oesophage, par chirurgie ouverte |
| 42.01↔ | Incision de membrane oesophagienne | 42.81.21↔ | Insertion et remplacement de deux prothèses non auto-expansibles (tubes permanents) dans l'oesophage, par chirurgie ouverte |
| 42.09.00↔ | Autre incision de l'oesophage, SAP | 42.81.22↔ | Insertion et remplacement de plus de deux prothèses non auto-expansibles (tubes permanents) dans l'oesophage, par chirurgie ouverte |
| 42.09.11↔ | Autre incision chirurgicale ouverte de l'oesophage | 42.81.30↔ | Insertion et remplacement de prothèse non auto-expansible (tube permanent) dans l'oesophage, par laparoscopie |
| 42.09.12↔ | Autre incision laparoscopique de l'oesophage | 42.81.31↔ | Insertion et remplacement de deux prothèses non auto-expansibles (tubes permanents) dans l'oesophage, par laparoscopie |
| 42.09.99↔ | Autre incision de l'oesophage, autre | 42.81.32↔ | Insertion et remplacement de plus de deux prothèses non auto-expansibles (tubes permanents) dans l'oesophage, par laparoscopie |
| 42.10↔ | Oesophagostomie, SAP | 42.81.42↔ | Insertion et remplacement de plus de deux prothèses auto-expansibles (tubes permanents) dans l'oesophage, par endoscopie |
| 42.11↔ | Oesophagostomie cervicale | 42.81.50↔ | Insertion et remplacement de prothèse auto-expansible (tube permanent) dans l'oesophage, par chirurgie ouverte |
| 42.12↔ | Extériorisation du sac oesophagien | 42.81.51↔ | Insertion et remplacement de deux prothèses auto-expansibles (tubes permanents) dans l'oesophage, par chirurgie ouverte |
| 42.19↔ | Autre fistulisation externe de l'oesophage | 42.81.52↔ | Insertion et remplacement de plus de deux prothèses auto-expansibles (tubes permanents) dans l'oesophage, par chirurgie ouverte |
| 42.25↔ | Biopsie de l'oesophage à ciel ouvert | 42.81.60↔ | Insertion et remplacement de prothèse auto-expansible (tube permanent) dans l'oesophage, par laparoscopie |
| 42.31↔ | Excision locale de diverticule oesophagien | 42.81.61↔ | Insertion et remplacement de deux prothèses auto-expansibles (tubes permanents) dans l'oesophage, par laparoscopie |
| 42.32↔ | Excision locale d'autre lésion ou tissu oesophagien | 42.81.62↔ | Insertion et remplacement de plus de deux prothèses auto-expansibles (tubes permanents) dans l'oesophage, par laparoscopie |
| 42.39↔ | Autre destruction de lésion ou de tissu oesophagien | 42.82↔ | Suture de lacération de l'oesophage |
| 42.40↔ | Oesophagectomie, SAP | 42.83↔ | Fermeture d'oesophagostomie |
| 42.41.00↔ | Oesophagectomie partielle, SAP | 42.85↔ | Réparation de sténose oesophagienne |
| 42.41.10↔ | Oesophagectomie partielle, sans rétablissement de continuité | 42.87↔ | Autre greffe de l'oesophage |
| 42.41.20↔ | Oesophagectomie partielle, avec rétablissement de continuité | 42.89↔ | Autre réparation de l'oesophage |
| 42.41.99↔ | Oesophagectomie partielle, autre | | |
| 42.42.00↔ | Oesophagectomie totale, SAP | | |
| 42.42.10↔ | Oesophagectomie totale, sans rétablissement de la continuité | | |
| 42.42.20↔ | Oesophagectomie totale avec rétablissement de la continuité, par voie transmédiastinale | | |
| 42.42.21↔ | Oesophagectomie totale avec rétablissement de la continuité, par voie thoraco-abdominale | | |
| 42.42.29↔ | Oesophagectomie totale avec rétablissement de la continuité, par autre abord | | |
| 42.42.99↔ | Oesophagectomie totale, autre | | |
| 42.51.00↔ | Anastomose oesophago-oesophagienne intrathoracique, SAP | | |

| | | | |
|-----------|---|-----------|---|
| 44.44↔ | Embolisation par cathéter d'hémorragie gastrique ou duodénale | 80.31.20↔ | Biopsie articulaire de l'épaule sous arthroscopie |
| 50.12↔ | Biopsie ouverte du foie, chirurgicale | 80.31.30↔ | Biopsie articulaire ouverte de l'épaule |
| 76.11.00↔ | Biopsie d'os de la face, SAP | 80.31.99↔ | Biopsie d'articulation, ceinture scapulaire et épaule, autre |
| 76.11.11↔ | Biopsie ouverte (par incision) d'os de la face | 80.32.00↔ | Biopsie d'articulation, coude, SAP |
| 76.11.99↔ | Biopsie d'os de la face, autre | 80.32.20↔ | Biopsie articulaire du coude sous arthroscopie |
| 76.19.11↔ | Biopsie ouverte (par incision) de l'articulation temporo-mandibulaire | 80.32.30↔ | Biopsie articulaire ouverte du coude |
| 76.5x.00↔ | Arthroplastie temporo-mandibulaire, SAP | 80.32.99↔ | Biopsie d'articulation, coude, autre |
| 76.5x.10↔ | Condylectomie avec reconstruction de l'articulation temporo-mandibulaire | 80.33.00↔ | Biopsie d'articulation, poignet, SAP |
| 76.5x.19↔ | Condylectomie sur l'articulation temporo-mandibulaire, autre | 80.33.20↔ | Biopsie articulaire du poignet sous arthroscopie |
| 76.5x.20↔ | Discoplastie avec reconstruction de l'articulation temporo-mandibulaire | 80.33.30↔ | Biopsie articulaire ouverte du poignet |
| 76.5x.29↔ | Discoplastie sur l'articulation temporo-mandibulaire, autre | 80.33.99↔ | Biopsie d'articulation, poignet, autre |
| 76.5x.30↔ | Extirpation du disque articulaire (dissectomie) avec reconstruction de l'articulation temporo-mandibulaire | 80.34.00↔ | Biopsie d'articulation, main et doigt, SAP |
| 76.5x.39↔ | Extirpation du disque articulaire (dissectomie) de l'articulation temporo-mandibulaire, autre | 80.34.20↔ | Biopsie articulaire de main et de doigt sous arthroscopie |
| 76.5x.40↔ | Résection du tubercule articulaire de l'articulation temporo-mandibulaire | 80.34.30↔ | Biopsie articulaire ouverte de main et de doigt |
| 76.5x.41↔ | Plastie de reconstruction de l'articulation temporo-mandibulaire | 80.34.99↔ | Biopsie d'articulation, main et doigt, autre |
| 76.5x.42↔ | Stabilisation (limitant la mobilité) de l'articulation temporo-mandibulaire | 80.36.00↔ | Biopsie d'articulation, genou, SAP |
| 76.5x.50↔ | Extraction arthroscopique de souris de l'articulation temporo-mandibulaire | 80.36.20↔ | Biopsie articulaire du genou sous arthroscopie |
| 76.5x.59↔ | Extraction de souris de l'articulation temporo-mandibulaire, autre | 80.36.30↔ | Biopsie articulaire ouverte du genou |
| 76.5x.60↔ | Implantation d'endoprothèse dans l'articulation temporo-mandibulaire | 80.36.99↔ | Biopsie d'articulation, genou, autre |
| 76.5x.61↔ | Remplacement d'endoprothèse dans l'articulation temporo-mandibulaire | 80.37.00↔ | Biopsie d'articulation, cheville, SAP |
| 76.5x.70↔ | Implantation d'une endoprothèse totale d'articulation temporo-mandibulaire avec des composants préfabriqués (L) | 80.37.20↔ | Biopsie articulaire de la cheville sous arthroscopie |
| 76.5x.71↔ | Implantation d'une endoprothèse totale d'articulation temporo-mandibulaire avec des composants CAD-CAM [CAO/FAO] | 80.37.30↔ | Biopsie articulaire ouverte de la cheville |
| 76.5x.90↔ | Autre arthroplastie ou discoplastie de l'articulation temporo-mandibulaire | 80.37.99↔ | Biopsie d'articulation, cheville, autre |
| 76.5x.99↔ | Arthroplastie temporo-mandibulaire, autre | 80.38.00↔ | Biopsie d'articulation, pied et orteil, SAP |
| 77.41.00↔ | Biopsie osseuse, clavicule, omoplate, côtes et sternum, SAP | 80.38.20↔ | Biopsie articulaire de pied et d'orteil sous arthroscopie |
| 77.41.20↔ | Biopsie osseuse, clavicule, omoplate, côtes et sternum, biopsie ouverte | 80.38.30↔ | Biopsie articulaire ouverte de pied et d'orteil |
| 77.41.99↔ | Biopsie osseuse, clavicule, omoplate, côtes et sternum, autre | 80.38.99↔ | Biopsie d'articulation, pied et orteil, autre |
| 77.42.00↔ | Biopsie osseuse, humérus, SAP | 80.39.00↔ | Biopsie d'articulation, autre site spécifié, SAP |
| 77.42.20↔ | Biopsie osseuse, humérus, biopsie ouverte | 80.39.20↔ | Biopsie de l'articulation temporo-mandibulaire sous arthroscopie |
| 77.42.99↔ | Biopsie osseuse, humérus, autre | 80.39.21↔ | Biopsie de l'articulation sternoclaviculaire sous arthroscopie |
| 77.43.00↔ | Biopsie osseuse, radius et cubitus, SAP | 80.39.29↔ | Biopsie articulaire sous arthroscopie, autre site spécifié |
| 77.43.20↔ | Biopsie osseuse, radius et cubitus, biopsie ouverte | 80.39.30↔ | Biopsie articulaire ouverte, autre site spécifié |
| 77.43.99↔ | Biopsie osseuse, radius et cubitus, autre | 80.39.40↔ | Biopsie articulaire de la colonne vertébrale |
| 77.44.00↔ | Biopsie osseuse, os du carpe et du métacarpe, SAP | 80.39.99↔ | Biopsie d'articulation, autre site spécifié, autre |
| 77.44.20↔ | Biopsie osseuse, os du carpe et du métacarpe, biopsie ouverte | 82.91↔ | Lyse d'adhérence de la main |
| 77.44.99↔ | Biopsie osseuse, os du carpe et du métacarpe, autre | 82.99.10↔ | Autres opérations de tendon de la main |
| 77.45.00↔ | Biopsie osseuse, fémur, SAP | 82.99.20↔ | Autres opérations de fascia de la main |
| 77.45.20↔ | Biopsie osseuse, fémur, biopsie ouverte | 82.99.30↔ | Autres opérations de muscle de la main |
| 77.45.99↔ | Biopsie osseuse, fémur, autre | 83.02.10↔ | Myotomie, tête et cou |
| 77.46.00↔ | Biopsie osseuse, rotule, SAP | 83.02.11↔ | Myotomie, épaule et aisselle |
| 77.46.20↔ | Biopsie osseuse, rotule, biopsie ouverte | 83.02.12↔ | Myotomie, bras et coude |
| 77.46.99↔ | Biopsie osseuse, rotule, autre | 83.02.13↔ | Myotomie, avant-bras |
| 77.47.00↔ | Biopsie osseuse, tibia et péroné, SAP | 83.02.14↔ | Myotomie, paroi thoracique, abdomen et dos |
| 77.47.20↔ | Biopsie osseuse, tibia et péroné, biopsie ouverte | 83.02.15↔ | Myotomie, région inguino-génitale et fesses |
| 77.47.99↔ | Biopsie osseuse, tibia et péroné, autre | 83.02.16↔ | Myotomie, membre inférieur |
| 77.48.00↔ | Biopsie osseuse, os du tarse et du métatarse, SAP | 83.02.19↔ | Myotomie, autre site |
| 77.48.20↔ | Biopsie osseuse, os du tarse et du métatarse, biopsie ouverte | 83.03.10↔ | Bursotomie, tête et cou |
| 77.48.99↔ | Biopsie osseuse, os du tarse et du métatarse, autre | 83.03.11↔ | Bursotomie, épaule et aisselle |
| 77.49.00↔ | Biopsie osseuse, autre site spécifié, sauf os de la face, SAP | 83.03.12↔ | Bursotomie, bras et coude |
| 77.49.21↔ | Biopsie osseuse, autre site spécifié, sauf os de la face, biopsie osseuse de la colonne vertébrale, biopsie ouverte | 83.03.13↔ | Bursotomie, avant-bras |
| 77.49.41↔ | Biopsie osseuse, autre site spécifié, sauf os de la face, biopsie osseuse de phalanges du pied, biopsie ouverte | 83.03.14↔ | Bursotomie, paroi thoracique, abdomen et dos |
| 77.49.91↔ | Biopsie osseuse, autre site spécifié, sauf os de la face, biopsie ouverte | 83.03.15↔ | Bursotomie, région inguino-génitale et fesses |
| 77.49.99↔ | Biopsie osseuse, autre site spécifié, sauf os de la face, autre | 83.03.16↔ | Bursotomie, membre inférieur |
| 80.31.00↔ | Biopsie d'articulation, ceinture scapulaire et épaule, SAP | 83.03.19↔ | Bursotomie, autre site |
| | | 83.09.10↔ | Extraction de corps étranger de muscle, de tendon et de fascia, tête et cou |
| | | 83.09.11↔ | Extraction de corps étranger de muscle, de tendon et de fascia, épaule et aisselle |
| | | 83.09.12↔ | Extraction de corps étranger de muscle, de tendon et de fascia, bras et coude |
| | | 83.09.13↔ | Extraction de corps étranger de muscle, de tendon et de fascia, avant-bras |
| | | 83.09.14↔ | Extraction de corps étranger de muscle, de tendon et de fascia, paroi thoracique, abdomen et dos |
| | | 83.09.15↔ | Extraction de corps étranger de muscle, de tendon et de fascia, région inguino-génitale et fesses |
| | | 83.09.16↔ | Extraction de corps étranger de muscle, de tendon et de fascia, membre inférieur |
| | | 83.09.19↔ | Extraction de corps étranger de muscle, de tendon et de fascia, autre site |
| | | 83.09.90↔ | Autre incision de tissu mou, tête et cou |

| | | | |
|-----------|--|-----------|---|
| 83.09.91↔ | Autre incision de tissu mou, épaule et aisselle | 83.19.91↔ | Autre section de tissu mou, épaule et aisselle |
| 83.09.92↔ | Autre incision de tissu mou, bras et coude | 83.19.92↔ | Autre section de tissu mou, bras et coude |
| 83.09.93↔ | Autre incision de tissu mou, avant-bras | 83.19.93↔ | Autre section de tissu mou, avant-bras |
| 83.09.94↔ | Autre incision de tissu mou, paroi thoracique, abdomen et dos | 83.19.94↔ | Autre section de tissu mou, paroi thoracique, abdomen et dos |
| 83.09.95↔ | Autre incision de tissu mou, région inguino-génitale et fesses | 83.19.95↔ | Autre section de tissu mou, région inguino-génitale et fesses |
| 83.09.96↔ | Autre incision de tissu mou, membre inférieur | 83.19.96↔ | Autre section de tissu mou, membre inférieur |
| 83.09.97↔ | Autre incision de tissu mou, autre site | 83.19.97↔ | Autre section de tissu mou, autre site |
| 83.11↔ | Ténotomie du tendon d'Achille | 83.21.11↔ | Biopsie ouverte de tissu mou |
| 83.12↔ | Ténotomie des adducteurs de la hanche | 83.21.21↔ | Biopsie ouverte de muscle |
| 83.13.10↔ | Incision de tendon, tête et cou | 83.21.30↔ | Biopsie de tissu mou, biopsie de bourse séreuse |
| 83.13.11↔ | Incision de tendon, épaule et aisselle | 83.31.10↔ | Excision de lésion de gaine tendineuse, tête et cou |
| 83.13.12↔ | Incision de tendon, bras et coude | 83.31.11↔ | Excision de lésion de gaine tendineuse, épaule et aisselle |
| 83.13.13↔ | Incision de tendon, avant-bras | 83.31.12↔ | Excision de lésion de gaine tendineuse, bras et coude |
| 83.13.14↔ | Incision de tendon, paroi thoracique, abdomen et dos | 83.31.13↔ | Excision de lésion de gaine tendineuse, avant-bras |
| 83.13.15↔ | Incision de tendon, région inguino-génitale et fesses | 83.31.14↔ | Excision de lésion de gaine tendineuse, paroi thoracique, abdomen et dos |
| 83.13.16↔ | Incision de tendon, membre inférieur | 83.31.15↔ | Excision de lésion de gaine tendineuse, région inguino-génitale et fesses |
| 83.13.19↔ | Incision de tendon, autre site | 83.31.16↔ | Excision de lésion de gaine tendineuse, membre inférieur |
| 83.13.20↔ | Section de tendon, tête et cou | 83.31.19↔ | Excision de lésion de gaine tendineuse, autre site |
| 83.13.21↔ | Section de tendon, épaule et aisselle | 83.32.10↔ | Excision de lésion de muscle, tête et cou |
| 83.13.22↔ | Section de tendon, bras et coude | 83.32.11↔ | Excision de lésion de muscle, épaule et bras |
| 83.13.23↔ | Section de tendon, avant-bras | 83.32.12↔ | Excision de lésion de muscle, paroi thoracique, abdomen et dos |
| 83.13.24↔ | Section de tendon, paroi thoracique, abdomen et dos | 83.32.13↔ | Excision de lésion de muscle, région inguino-génitale et fesses |
| 83.13.25↔ | Section de tendon, région inguino-génitale et fesses | 83.32.14↔ | Excision de lésion de muscle, membre inférieur |
| 83.13.26↔ | Section de tendon, membre inférieur | 83.32.19↔ | Excision de lésion de muscle, autre site |
| 83.13.29↔ | Section de tendon, autre site | 83.39.10↔ | Excision de lésion d'un tendon de la tête et du cou |
| 83.14.10↔ | Fasciotomie ou aponévrotomie, tête et cou | 83.39.11↔ | Excision de lésion de tendon, épaule et bras |
| 83.14.11↔ | Fasciotomie ou aponévrotomie, épaule et aisselle | 83.39.12↔ | Excision de lésion de tendon, paroi thoracique, abdomen et dos |
| 83.14.12↔ | Fasciotomie ou aponévrotomie, bras et coude | 83.39.13↔ | Excision de lésion de tendon, région inguino-génitale et fesses |
| 83.14.13↔ | Fasciotomie ou aponévrotomie, avant-bras | 83.39.14↔ | Excision de lésion de tendon, membre inférieur |
| 83.14.14↔ | Fasciotomie ou aponévrotomie, paroi thoracique, abdomen et dos | 83.39.19↔ | Excision de lésion de tendon, autre site |
| 83.14.15↔ | Fasciotomie ou aponévrotomie, région inguino-génitale et fesses | 83.39.20↔ | Excision de lésion de fascia, tête et cou |
| 83.14.16↔ | Fasciotomie ou aponévrotomie, membre inférieur | 83.39.21↔ | Excision de lésion de fascia, épaule et bras |
| 83.14.19↔ | Fasciotomie ou aponévrotomie, autre site | 83.39.22↔ | Excision de lésion de fascia, paroi thoracique, abdomen et dos |
| 83.19.10↔ | Section de muscle, tête et cou | 83.39.23↔ | Excision de lésion de fascia, région inguino-génitale et fesses |
| 83.19.11↔ | Section de muscle, épaule et aisselle | 83.39.24↔ | Excision de lésion de fascia, membre inférieur |
| 83.19.12↔ | Section de muscle, bras et coude | 83.39.29↔ | Excision de lésion de fascia, autre site |
| 83.19.13↔ | Section de muscle, avant-bras | 83.41↔ | Excision (prélèvement) de tendon pour greffe |
| 83.19.14↔ | Section de muscle, paroi thoracique, abdomen et dos | 83.42.10↔ | Autre ténectomie, tête et cou |
| 83.19.15↔ | Section de muscle, région inguino-génitale et fesses | 83.42.11↔ | Autre ténectomie, épaule et aisselle |
| 83.19.16↔ | Section de muscle, membre inférieur | 83.42.12↔ | Autre ténectomie, bras et coude |
| 83.19.19↔ | Section de muscle, autre site | 83.42.13↔ | Autre ténectomie, avant-bras |
| 83.19.20↔ | Désinsertion de muscle, de tendon et de fascia, tête et cou | 83.42.14↔ | Autre ténectomie, paroi thoracique, abdomen et dos |
| 83.19.21↔ | Désinsertion de muscle, de tendon et de fascia, épaule et aisselle | 83.42.15↔ | Autre ténectomie, région inguino-génitale et fesses |
| 83.19.22↔ | Désinsertion de muscle, de tendon et de fascia, bras et coude | 83.42.16↔ | Autre ténectomie, membre inférieur |
| 83.19.23↔ | Désinsertion de muscle, de tendon et de fascia, avant-bras | 83.42.19↔ | Autre ténectomie, autre site |
| 83.19.24↔ | Désinsertion de muscle, de tendon et de fascia, paroi thoracique, abdomen et dos | 83.43.00↔ | Excision (prélèvement) de muscle ou de fascia pour greffe, SAP |
| 83.19.25↔ | Désinsertion de muscle, de tendon et de fascia, région inguino-génitale et fesses | 83.43.10↔ | Prélèvement de lambeau myocutané pour greffe |
| 83.19.26↔ | Désinsertion de muscle, de tendon et de fascia, membre inférieur | 83.43.11↔ | Prélèvement de lambeau ostéomyocutané ou ostéofasciocutané pour greffe |
| 83.19.29↔ | Désinsertion de muscle, de tendon et de fascia, autre site | 83.43.12↔ | Prélèvement d'autre lambeau microvascularisé et anastomosé de muscle ou de fascia pour greffe |
| 83.19.30↔ | Section de pédicule de lambeau après plastie de lambeau, tête et cou | 83.43.99↔ | Excision (prélèvement) de muscle ou de fascia pour greffe, autre |
| 83.19.31↔ | Section de pédicule de lambeau après plastie de lambeau, épaule et aisselle | 83.44.00↔ | Autre fasciectomie, SAP |
| 83.19.32↔ | Section de pédicule de lambeau après plastie de lambeau, bras et coude | 83.44.10↔ | Autre fasciectomie, tête et cou |
| 83.19.33↔ | Section de pédicule de lambeau après plastie de lambeau, avant-bras | 83.44.11↔ | Autre fasciectomie, épaule et aisselle |
| 83.19.34↔ | Section de pédicule de lambeau après plastie de lambeau, paroi thoracique, abdomen et dos | 83.44.12↔ | Autre fasciectomie, bras et coude |
| 83.19.35↔ | Section de pédicule de lambeau après plastie de lambeau, région inguino-génitale et fesses | 83.44.13↔ | Autre fasciectomie, avant-bras |
| 83.19.36↔ | Section de pédicule de lambeau après plastie de lambeau, membre inférieur | 83.44.14↔ | Autre fasciectomie, paroi thoracique, abdomen et dos |
| 83.19.39↔ | Section de pédicule de lambeau après plastie de lambeau, autre site | 83.44.15↔ | Autre fasciectomie, région inguino-génitale et fesses |
| 83.19.90↔ | Autre section de tissu mou, tête et cou | 83.44.16↔ | Autre fasciectomie, membre inférieur |
| | | 83.44.19↔ | Autre fasciectomie, autre site |
| | | 83.44.99↔ | Autre fasciectomie, autre |
| | | 83.45.10↔ | Autre myectomie, tête et cou |
| | | 83.45.11↔ | Autre myectomie, épaule et aisselle |
| | | 83.45.12↔ | Autre myectomie, bras et coude |
| | | 83.45.13↔ | Autre myectomie, avant-bras |
| | | 83.45.14↔ | Autre myectomie, paroi thoracique, abdomen et dos |
| | | 83.45.15↔ | Autre myectomie, région inguino-génitale et fesses |

| | | | |
|-----------|--|-----------|---|
| 83.45.16↔ | Autre myectomie, membre inférieur | 83.72.13↔ | Recul de tendon, avant-bras |
| 83.45.19↔ | Autre myectomie, autre site | 83.72.14↔ | Recul de tendon, paroi thoracique, abdomen et dos |
| 83.49.10↔ | Excision de gaine tendineuse, tête et cou | 83.72.15↔ | Recul de tendon, région inguino-génitale et fesses |
| 83.49.11↔ | Excision de gaine tendineuse, épaule et aisselle | 83.72.16↔ | Recul de tendon, membre inférieur |
| 83.49.12↔ | Excision de gaine tendineuse, bras et coude | 83.72.19↔ | Recul de tendon, autre site |
| 83.49.13↔ | Excision de gaine tendineuse, avant-bras | 83.73.10↔ | Rattachement de tendon, tête et cou |
| 83.49.14↔ | Excision de gaine tendineuse, paroi thoracique et dos | 83.73.11↔ | Rattachement de tendon, épaule et aisselle |
| 83.49.15↔ | Excision de gaine tendineuse, région inguino-génitale et fesses | 83.73.12↔ | Rattachement de tendon, bras et coude |
| 83.49.16↔ | Excision de gaine tendineuse, membre inférieur | 83.73.13↔ | Rattachement de tendon, avant-bras |
| 83.49.19↔ | Excision de gaine tendineuse, autre site | 83.73.14↔ | Rattachement de tendon, paroi thoracique, abdomen et dos |
| 83.49.20↔ | Résection compartimentale, tête et cou | 83.73.15↔ | Rattachement de tendon, région inguino-génitale et fesses |
| 83.49.21↔ | Résection compartimentale, épaule et aisselle | 83.73.16↔ | Rattachement de tendon, membre inférieur |
| 83.49.22↔ | Résection compartimentale, bras et coude | 83.73.19↔ | Rattachement de tendon, autre site |
| 83.49.23↔ | Résection compartimentale, avant-bras | 83.74.10↔ | Rattachement de muscle, tête et cou |
| 83.49.24↔ | Résection compartimentale, paroi thoracique, abdomen et dos | 83.74.11↔ | Rattachement de muscle, épaule et aisselle |
| 83.49.25↔ | Résection compartimentale, région inguino-génitale et fesses | 83.74.12↔ | Rattachement de muscle, bras et coude |
| 83.49.26↔ | Résection compartimentale, membre inférieur | 83.74.13↔ | Rattachement de muscle, avant-bras |
| 83.49.29↔ | Résection compartimentale, autre site | 83.74.14↔ | Rattachement de muscle, paroi thoracique, abdomen et dos |
| 83.49.30↔ | Autre excision de tissu mou, tête et cou | 83.74.15↔ | Rattachement de muscle, région inguino-génitale et fesses |
| 83.49.31↔ | Autre excision de tissu mou, épaule et aisselle | 83.74.16↔ | Rattachement de muscle, membre inférieur |
| 83.49.32↔ | Autre excision de tissu mou, bras et coude | 83.74.19↔ | Rattachement de muscle, autre site |
| 83.49.33↔ | Autre excision de tissu mou, avant-bras | 83.77.10↔ | Transposition ou transplantation de muscle, tête et cou |
| 83.49.34↔ | Autre excision de tissu mou, paroi thoracique, abdomen et dos | 83.77.11↔ | Transposition ou transplantation de muscle, épaule et aisselle |
| 83.49.35↔ | Autre excision de tissu mou, région inguino-génitale et fesses | 83.77.12↔ | Transposition ou transplantation de muscle, bras et coude |
| 83.49.36↔ | Autre excision de tissu mou, membre inférieur | 83.77.13↔ | Transposition ou transplantation de muscle, avant-bras |
| 83.49.39↔ | Autre excision de tissu mou, autre site | 83.77.14↔ | Transposition ou transplantation de muscle, paroi thoracique, abdomen et dos |
| 83.5x.10↔ | Bursectomie, tête et cou | 83.77.15↔ | Transposition ou transplantation de muscle, région inguino-génitale et fesses |
| 83.5x.11↔ | Bursectomie, épaule et aisselle | 83.77.16↔ | Transposition ou transplantation de muscle, membre inférieur |
| 83.5x.12↔ | Bursectomie, bras et coude | 83.77.19↔ | Transposition ou transplantation de muscle, autre site |
| 83.5x.13↔ | Bursectomie, avant-bras | 83.82.00↔ | Grefe de muscle ou de fascia, SAP |
| 83.5x.14↔ | Bursectomie, paroi thoracique, abdomen et dos | 83.82.10↔ | Grefe de fascia, tête et cou |
| 83.5x.15↔ | Bursectomie, région inguino-génitale et fesses | 83.82.11↔ | Grefe de fascia, épaule et aisselle |
| 83.5x.16↔ | Bursectomie, membre inférieur | 83.82.12↔ | Grefe de fascia, bras et coude |
| 83.5x.19↔ | Bursectomie, autre site | 83.82.13↔ | Grefe de fascia, avant-bras |
| 83.61.11↔ | Suture de gaine tendineuse, épaule et aisselle | 83.82.14↔ | Grefe de fascia, paroi thoracique, abdomen et dos |
| 83.61.12↔ | Suture de gaine tendineuse, bras et coude | 83.82.15↔ | Grefe de fascia, région inguino-génitale et fesses |
| 83.61.13↔ | Suture de gaine tendineuse, avant-bras | 83.82.16↔ | Grefe de fascia, membre inférieur |
| 83.61.14↔ | Suture de gaine tendineuse, paroi thoracique, abdomen et dos | 83.82.19↔ | Grefe de fascia, autre site |
| 83.61.15↔ | Suture de gaine tendineuse, région inguino-génitale et fesses | 83.82.20↔ | Grefe de lambeau musculaire ou fascial local, tête et cou |
| 83.61.16↔ | Suture de gaine tendineuse, membre inférieur | 83.82.21↔ | Grefe de lambeau musculaire ou fascial local, épaule et aisselle |
| 83.61.19↔ | Suture de gaine tendineuse, autre site | 83.82.22↔ | Grefe de lambeau musculaire ou fascial local, bras et coude |
| 83.62.10↔ | Suture différée de tendon, tête et cou | 83.82.23↔ | Grefe de lambeau musculaire ou fascial local, avant-bras |
| 83.62.11↔ | Suture différée de tendon, épaule et aisselle | 83.82.24↔ | Grefe de lambeau musculaire ou fascial local, paroi thoracique, abdomen et dos |
| 83.62.12↔ | Suture différée de tendon, bras et coude | 83.82.25↔ | Grefe de lambeau musculaire ou fascial local, région inguino-génitale et fesses |
| 83.62.13↔ | Suture différée de tendon, avant-bras | 83.82.26↔ | Grefe de lambeau musculaire ou fascial local, membre inférieur |
| 83.62.14↔ | Suture différée de tendon, paroi thoracique, abdomen et dos | 83.82.29↔ | Grefe de lambeau musculaire ou fascial local, autre site |
| 83.62.15↔ | Suture différée de tendon, région inguino-génitale et fesses | 83.82.30↔ | Grefe de lambeau ostéomyocutané ou ostéofasciocutané, tête et cou |
| 83.62.16↔ | Suture différée de tendon, membre inférieur | 83.82.31↔ | Grefe de lambeau ostéomyocutané ou ostéofasciocutané, épaule et aisselle |
| 83.62.19↔ | Suture différée de tendon, autre site | 83.82.32↔ | Grefe de lambeau ostéomyocutané ou ostéofasciocutané, bras et coude |
| 83.64.10↔ | Autre suture de tendon, tête et cou | 83.82.33↔ | Grefe de lambeau ostéomyocutané ou ostéofasciocutané, avant-bras |
| 83.64.11↔ | Autre suture de tendon, épaule et aisselle | 83.82.34↔ | Grefe de lambeau ostéomyocutané ou ostéofasciocutané, paroi thoracique, abdomen et dos |
| 83.64.12↔ | Autre suture de tendon, bras et coude | 83.82.35↔ | Grefe de lambeau ostéomyocutané ou ostéofasciocutané, région inguino-génitale et fesses |
| 83.64.13↔ | Autre suture de tendon, avant-bras | 83.82.36↔ | Grefe de lambeau ostéomyocutané ou ostéofasciocutané, membre inférieur |
| 83.64.14↔ | Autre suture de tendon, paroi thoracique, abdomen et dos | 83.82.39↔ | Grefe de lambeau ostéomyocutané ou ostéofasciocutané, autre site |
| 83.64.15↔ | Autre suture de tendon, région inguino-génitale et fesses | 83.82.40↔ | Grefe d'autre lambeau microvascularisé et anastomosé de muscle ou de fascia, tête et cou |
| 83.64.16↔ | Autre suture de tendon, membre inférieur | 83.82.41↔ | Grefe d'autre lambeau microvascularisé et anastomosé de muscle ou de fascia, épaule et aisselle |
| 83.64.19↔ | Autre suture de tendon, autre site | | |
| 83.65.10↔ | Autre suture de muscle ou de fascia, tête et cou | | |
| 83.65.11↔ | Autre suture de muscle ou de fascia, épaule et aisselle | | |
| 83.65.12↔ | Autre suture de muscle ou de fascia, bras et coude | | |
| 83.65.13↔ | Autre suture de muscle ou de fascia, avant-bras | | |
| 83.65.14↔ | Autre suture de muscle ou de fascia, paroi thoracique, abdomen et dos | | |
| 83.65.15↔ | Autre suture de muscle ou de fascia, région inguino-génitale et fesses | | |
| 83.65.16↔ | Autre suture de muscle ou de fascia, membre inférieur | | |
| 83.65.19↔ | Autre suture de muscle, tendon et fascia, autre site | | |
| 83.72.10↔ | Recul de tendon, tête et cou | | |
| 83.72.11↔ | Recul de tendon, épaule et aisselle | | |
| 83.72.12↔ | Recul de tendon, bras et coude | | |

| | | | |
|-----------|--|-----------|--|
| 83.82.42↔ | Grefe d'autre lambeau microvascularisé et anastomosé de muscle ou de fascia, bras et coude | 83.88.29↔ | Plastie de remplacement de tendon, autres sites |
| 83.82.43↔ | Grefe d'autre lambeau microvascularisé et anastomosé de muscle ou de fascia, avant-bras | 83.88.30↔ | Constitution de matériel de greffe, tête et cou |
| 83.82.44↔ | Grefe d'autre lambeau microvascularisé et anastomosé de muscle ou de fascia, paroi thoracique, abdomen et dos | 83.88.31↔ | Constitution de matériel de greffe, épaule et aisselle |
| 83.82.45↔ | Grefe d'autre lambeau microvascularisé et anastomosé de muscle ou de fascia, région inguino-génitale et fesses | 83.88.32↔ | Constitution de matériel de greffe, bras et coude |
| 83.82.46↔ | Grefe d'autre lambeau microvascularisé et anastomosé de muscle ou de fascia, membre inférieur | 83.88.33↔ | Constitution de matériel de greffe, avant-bras |
| 83.82.47↔ | Grefe d'autre lambeau microvascularisé et anastomosé de muscle ou de fascia, autre site | 83.88.34↔ | Constitution de matériel de greffe, paroi thoracique, abdomen et dos |
| 83.82.99↔ | Grefe de muscle ou de fascia, autre | 83.88.35↔ | Constitution de matériel de greffe, région inguino-génitale et fesses |
| 83.85.10↔ | Rallongement de muscle ou de tendon, tête et cou | 83.88.36↔ | Constitution de matériel de greffe, membre inférieur |
| 83.85.11↔ | Rallongement de muscle ou de tendon, épaule et aisselle | 83.88.39↔ | Constitution de matériel de greffe, autres sites |
| 83.85.12↔ | Rallongement de muscle ou de tendon, bras et coude | 83.88.40↔ | Ténodèse, tête et cou |
| 83.85.13↔ | Rallongement de muscle ou de tendon, avant-bras | 83.88.41↔ | Ténodèse, épaule et aisselle |
| 83.85.14↔ | Rallongement de muscle ou de tendon, paroi thoracique, abdomen et dos | 83.88.42↔ | Ténodèse, bras et coude |
| 83.85.15↔ | Rallongement de muscle ou de tendon, région inguino-génitale et fesses | 83.88.43↔ | Ténodèse, avant-bras |
| 83.85.16↔ | Rallongement de muscle ou de tendon, membre inférieur | 83.88.44↔ | Ténodèse, paroi thoracique, abdomen et dos |
| 83.85.19↔ | Allongement de muscle ou de tendon, autre site | 83.88.45↔ | Ténodèse, région inguino-génitale et fesses |
| 83.85.20↔ | Recul de muscle ou de tendon, tête et cou | 83.88.46↔ | Ténodèse, membre inférieur |
| 83.85.21↔ | Raccourcissement de muscle ou de tendon, épaule et aisselle | 83.88.49↔ | Ténodèse, autre site |
| 83.85.22↔ | Raccourcissement de muscle ou de tendon, bras et coude | 83.88.90↔ | Autres opérations plastiques de tendon, tête et cou |
| 83.85.23↔ | Raccourcissement de muscle ou de tendon, avant-bras | 83.88.91↔ | Autres opérations plastiques de tendon, épaule et aisselle |
| 83.85.24↔ | Raccourcissement de muscle ou de tendon, paroi thoracique, abdomen et dos | 83.88.92↔ | Autres opérations plastiques de tendon, bras et coude |
| 83.85.25↔ | Raccourcissement de muscle ou de tendon, région inguino-génitale et fesses | 83.88.93↔ | Autres opérations plastiques de tendon, avant-bras |
| 83.85.26↔ | Raccourcissement de muscle ou de tendon, membre inférieur | 83.88.94↔ | Autres opérations plastiques de tendon, paroi thoracique, abdomen et dos |
| 83.85.29↔ | Raccourcissement de muscle ou de tendon, autre site | 83.88.95↔ | Autres opérations plastiques de tendon, région inguino-génitale et fesses |
| 83.86↔ | Plastie du quadriceps | 83.88.96↔ | Autres opérations plastiques de tendon, membre inférieur |
| 83.87.10↔ | Plastie musculaire, tête et cou | 83.88.97↔ | Autres opérations plastiques de tendon, autres sites |
| 83.87.11↔ | Plastie musculaire, épaule et aisselle | 83.89.10↔ | Allongement, raccourcissement et doublement de fascia, tête et cou |
| 83.87.12↔ | Plastie musculaire, bras et coude | 83.89.11↔ | Allongement, raccourcissement et doublement de fascia, épaule et aisselle |
| 83.87.13↔ | Plastie musculaire, avant-bras | 83.89.12↔ | Allongement, raccourcissement et doublement de fascia, bras et coude |
| 83.87.14↔ | Plastie musculaire, paroi thoracique, abdomen et dos | 83.89.13↔ | Allongement, raccourcissement et doublement de fascia, avant-bras |
| 83.87.15↔ | Plastie musculaire, région inguino-génitale et fesses | 83.89.14↔ | Allongement, raccourcissement et doublement de fascia, paroi thoracique, abdomen et dos |
| 83.87.16↔ | Plastie musculaire, membre inférieur | 83.89.15↔ | Allongement, raccourcissement et doublement de fascia, région inguino-génitale et fesses |
| 83.87.19↔ | Plastie musculaire, autre site | 83.89.16↔ | Allongement, raccourcissement et doublement de fascia, membre inférieur |
| 83.87.90↔ | Autres opérations plastiques de muscle, tête et cou | 83.89.19↔ | Allongement, raccourcissement et doublement de fascia, autre site |
| 83.87.91↔ | Autres opérations plastiques de muscle, épaule et aisselle | 83.89.20↔ | Recouvrement de défaut de fascia, tête et cou |
| 83.87.92↔ | Autres opérations plastiques de muscle, bras et coude | 83.89.21↔ | Recouvrement de défaut de fascia, épaule et aisselle |
| 83.87.93↔ | Autres opérations plastiques de muscle, avant-bras | 83.89.22↔ | Recouvrement de défaut de fascia, bras et coude |
| 83.87.94↔ | Autres opérations plastiques de muscle, paroi thoracique, abdomen et dos | 83.89.23↔ | Recouvrement de défaut de fascia, avant-bras |
| 83.87.95↔ | Autres opérations plastiques de muscle, région inguino-génitale et fesses | 83.89.24↔ | Recouvrement de défaut de fascia, paroi thoracique, abdomen et dos |
| 83.87.96↔ | Autres opérations plastiques de muscle, membre inférieur | 83.89.25↔ | Recouvrement de défaut de fascia, région inguino-génitale et fesses |
| 83.87.97↔ | Autres opérations plastiques de muscle, autre site | 83.89.26↔ | Recouvrement de défaut de fascia, membre inférieur |
| 83.88.10↔ | Plastie d'augmentation de tendon, tête et cou | 83.89.29↔ | Recouvrement de défaut de fascia, autre site |
| 83.88.11↔ | Plastie d'augmentation de tendon, épaule et aisselle | 83.89.90↔ | Autres opérations plastiques de fascia, tête et cou |
| 83.88.12↔ | Plastie d'augmentation de tendon, bras et coude | 83.89.91↔ | Autres opérations plastiques de fascia, épaule et aisselle |
| 83.88.13↔ | Plastie d'augmentation de tendon, avant-bras | 83.89.92↔ | Autres opérations plastiques de fascia, bras et coude |
| 83.88.14↔ | Plastie d'augmentation de tendon, paroi thoracique, abdomen et dos | 83.89.93↔ | Autres opérations plastiques de fascia, avant-bras |
| 83.88.15↔ | Plastie d'augmentation de tendon, région inguino-génitale et fesses | 83.89.94↔ | Autres opérations plastiques de fascia, paroi thoracique, abdomen et dos |
| 83.88.16↔ | Plastie d'augmentation de tendon, membre inférieur | 83.89.95↔ | Autres opérations plastiques de fascia, région inguino-génitale et fesses |
| 83.88.19↔ | Plastie d'augmentation de tendon, autre site | 83.89.96↔ | Autres opérations plastiques de fascia, membre inférieur |
| 83.88.20↔ | Plastie de remplacement de tendon, tête et cou | 83.89.97↔ | Autres opérations plastiques de fascia, autre site |
| 83.88.21↔ | Plastie de remplacement de tendon, épaule et aisselle | 83.91.10↔ | Lyse d'adhérences de muscle, tendon, fascia et bourse, tête et cou |
| 83.88.22↔ | Plastie de remplacement de tendon, bras et coude | 83.91.11↔ | Lyse d'adhérences de muscle, tendon, fascia et bourse, épaule et aisselle |
| 83.88.23↔ | Plastie de remplacement de tendon, avant-bras | 83.91.12↔ | Lyse d'adhérences de muscle, tendon, fascia et bourse, bras et coude |
| 83.88.24↔ | Plastie de remplacement de tendon, paroi thoracique, abdomen et dos | | |
| 83.88.25↔ | Plastie de remplacement de tendon, région inguino-génitale et fesses | | |
| 83.88.26↔ | Plastie de remplacement de tendon, membre inférieur | | |

| | | | |
|------------|---|-----------|--|
| 83.91.13↔ | Lyse d'adhérences de muscle, tendon, fascia et bourse, avant-bras | 86.4x.29↔ | Excision radicale de lésion cutanée, autre site, avec greffe ou transposition de peau |
| 83.91.14↔ | Lyse d'adhérences de muscle, tendon, fascia et bourse, paroi thoracique, abdomen et dos | 86.4x.2a↔ | Excision radicale de lésion cutanée, fesses, avec greffe ou transposition de peau |
| 83.91.15↔ | Lyse d'adhérences de muscle, tendon, fascia et bourse, région inguino-génitale et fesses | 86.4x.2b↔ | Excision radicale de lésion cutanée, membre inférieur, avec greffe ou transposition de peau |
| 83.91.16↔ | Lyse d'adhérences de muscle, tendon, fascia et bourse, membre inférieur | 86.4x.99↔ | Excision radicale de lésion cutanée, autre |
| 83.91.19↔ | Lyse d'adhérences de muscle, tendon, fascia et bourse, autre site | 86.60↔ | Greffe de peau libre, SAP |
| 83.92↔ | Insertion ou remplacement de stimulateur de muscle squelettique | 86.71↔ | Préparation et autonomisation de lambeau pédiculé |
| 83.99.10↔ | Autres opérations de tendon, tête et cou | 86.75.00↔ | Révision de lambeau pédiculé ou libre, SAP |
| 83.99.11↔ | Autres opérations de tendon, épaule et aisselle | 86.75.10↔ | Révision de lambeau pédiculé ou libre ou de greffe de peau libre, tête |
| 83.99.12↔ | Autres opérations de tendon, bras et coude | 86.75.11↔ | Révision de lambeau pédiculé ou libre ou de greffe de peau libre, cou |
| 83.99.13↔ | Autres opérations de tendon, avant-bras | 86.75.12↔ | Révision de lambeau pédiculé ou libre ou de greffe de peau libre, épaule et bras |
| 83.99.14↔ | Autres opérations de tendon, paroi thoracique, abdomen et dos | 86.75.13↔ | Révision de lambeau pédiculé ou libre ou de greffe de peau libre, avant-bras |
| 83.99.15↔ | Autres opérations de tendon, région inguino-génitale et fesses | 86.75.14↔ | Révision de lambeau pédiculé ou libre ou de greffe de peau libre, main |
| 83.99.16↔ | Autres opérations de tendon, membre inférieur | 86.75.15↔ | Révision de lambeau pédiculé ou libre ou de greffe de peau libre, paroi thoracique et dos |
| 83.99.19↔ | Autres opérations de tendon, autre site | 86.75.16↔ | Révision de lambeau pédiculé ou libre ou de greffe de peau libre, région abdominale |
| 83.99.20↔ | Autres opérations de muscle, fascia et bourse, tête et cou | 86.75.17↔ | Révision de lambeau pédiculé ou libre ou de greffe de peau libre, membre inférieur |
| 83.99.21↔ | Autres opérations de muscle, fascia et bourse, épaule et aisselle | 86.75.19↔ | Révision de lambeau pédiculé ou libre ou de greffe de peau libre, autre site |
| 83.99.22↔ | Autres opérations de muscle, fascia et bourse, bras et coude | 86.75.99↔ | Révision de lambeau pédiculé ou libre, autre |
| 83.99.23↔ | Autres opérations de muscle, fascia et bourse, avant-bras | 86.76.50↔ | Plastie en Z, tête (sauf lèvre et bouche), étendue |
| 83.99.24↔ | Autres opérations de muscle, fascia et bourse, paroi thoracique, abdomen et dos | 86.76.51↔ | Plastie en Z, cou, étendue |
| 83.99.25↔ | Autres opérations de muscle, fascia et bourse, région inguino-génitale et fesses | 86.76.52↔ | Plastie en Z, épaule et bras, étendue |
| 83.99.26↔ | Autres opérations de muscle, fascia et bourse, membre inférieur | 86.76.53↔ | Plastie en Z, avant-bras, étendue |
| 83.99.29↔ | Autres opérations de muscle, fascia et bourse, autre site | 86.76.54↔ | Plastie en Z, paroi thoracique et dos, étendue |
| 83.99.30↔ | Révision (sans remplacement) de stimulateur de muscle squelettique | 86.76.55↔ | Plastie en Z, région abdominale, étendue |
| 86.22.20‡↔ | Débridement étendu de plaie, infection ou brûlure, par excision, avec insertion de réservoir médicamenteux, tête (sauf lèvre) | 86.76.56↔ | Plastie en Z, région inguino-génitale, étendue |
| 86.22.27‡↔ | Débridement étendu de plaie, infection ou brûlure, par excision, avec insertion de réservoir médicamenteux, région inguino-génitale | 86.76.57↔ | Plastie en Z, fesses, étendue |
| 86.22.28‡↔ | Débridement étendu de plaie, infection ou brûlure, par excision, avec insertion de réservoir médicamenteux, membre inférieur | 86.76.58↔ | Plastie en Z, cuisse et jambe, étendue |
| 86.22.29‡↔ | Débridement étendu de plaie, infection ou brûlure, par excision, avec insertion de réservoir médicamenteux, autre site | 86.76.59↔ | Plastie en Z d'autre site, étendue |
| 86.4x.00↔ | Excision radicale de lésion cutanée, SAP | 86.76.5a↔ | Plastie en Z, pied, étendue |
| 86.4x.10↔ | Excision radicale de lésion cutanée, tête, avec contrôle histographique | 86.81↔ | Réparation pour hypotonie faciale |
| 86.4x.11↔ | Excision radicale de lésion cutanée, cou, avec contrôle histographique | 86.82↔ | Rhytidectomie faciale |
| 86.4x.13↔ | Excision radicale de lésion cutanée, avant-bras et main, avec contrôle histographique | 86.83.00↔ | Réduction de tissu adipeux, SAP |
| 86.4x.17↔ | Excision radicale de lésion cutanée, région inguino-génitale et fesses, avec contrôle histographique | 86.83.13↔ | Réduction de tissu adipeux, avant-bras |
| 86.4x.18↔ | Excision radicale de lésion cutanée, membre inférieur, avec contrôle histographique | 86.83.14↔ | Réduction de tissu adipeux, main |
| 86.4x.19↔ | Excision radicale de lésion cutanée, autre site, avec contrôle histographique | 86.83.15↔ | Réduction de tissu adipeux, région abdominale |
| 86.4x.20↔ | Excision radicale de lésion cutanée, tête, avec greffe ou transposition de peau | 86.83.16↔ | Réduction de tissu adipeux, région inguino-génitale et fesses |
| 86.4x.21↔ | Excision radicale de lésion cutanée, cou, avec greffe ou transposition de peau | 86.83.17↔ | Réduction de tissu adipeux, membre inférieur |
| 86.4x.22↔ | Excision radicale de lésion cutanée, épaule et aisselle, avec greffe ou transposition de peau | 86.83.19↔ | Réduction de tissu adipeux, autre site |
| 86.4x.23↔ | Excision radicale de lésion cutanée, bras et coude, avec greffe ou transposition de peau | 86.83.99↔ | Réduction de tissu adipeux, autre |
| 86.4x.24↔ | Excision radicale de lésion cutanée, avant-bras, avec greffe ou transposition de peau | 86.84.10↔ | Correction de cicatrice rétractile ou de bride cicatricielle, tête |
| 86.4x.25↔ | Excision radicale de lésion cutanée, main, avec greffe ou transposition de peau | 86.84.13↔ | Correction de cicatrice rétractile ou de bride cicatricielle, avant-bras |
| 86.4x.26↔ | Excision radicale de lésion cutanée, paroi thoracique et dos, avec greffe ou transposition de peau | 86.84.14↔ | Correction de cicatrice rétractile ou de bride cicatricielle, main |
| 86.4x.27↔ | Excision radicale de lésion cutanée, région abdominale, avec greffe ou transposition de peau | 86.84.17↔ | Correction de cicatrice rétractile ou de bride cicatricielle, région inguino-génitale et fesses |
| 86.4x.28↔ | Excision radicale de lésion cutanée, région inguino-génitale, avec greffe ou transposition de peau | 86.84.18↔ | Correction de cicatrice rétractile ou de bride cicatricielle, membre inférieur |
| | | 86.84.19↔ | Correction de cicatrice rétractile ou de bride cicatricielle, autre site |
| | | 86.88.50↔ | Pose ou remplacement de système de scellement sous vide à portée profonde, os et articulations des membres |
| | | 86.88.51↔ | Pose ou remplacement de système de scellement sous vide à portée profonde, thorax, médiastin et sternum |
| | | 86.88.52↔ | Pose ou remplacement de système de scellement sous vide, abdomen ouvert |
| | | 86.88.53↔ | Pose ou remplacement de système de scellement sous vide, voie endorectale |
| | | 86.88.59↔ | Pose ou remplacement de système de scellement sous vide, peau et tissu sous-cutané ou autre site |
| | | 86.91↔ | Excision de peau pour greffe |
| | | 86.93.00↔ | Insertion d'expanseur tissulaire, SAP |

| | | | |
|-----------|--|-----------|---|
| 86.93.10↔ | Insertion d'expandeur tissulaire, tête | 92.28.13↔ | Radiothérapie par ciblage de récepteurs avec des analogues de la somatostatine conjugués au DOTA |
| 86.93.11↔ | Insertion d'expandeur tissulaire, cou | 92.28.20↔ | Radioimmunothérapie par 90Y-ibritumomab-tiuxétan, parentérale |
| 86.93.12↔ | Insertion d'expandeur tissulaire, épaule et bras | 92.28.21↔ | Administration parentérale de I-131-MIBG (méta-iodobenzylguanidine marquée à l'iode-131) |
| 86.93.13↔ | Insertion d'expandeur tissulaire, avant-bras | 92.28.22↔ | Radioimmunothérapie par iode 131 [I-131] tositumomab, par voie parentérale |
| 86.93.14↔ | Insertion d'expandeur tissulaire, main | 92.28.31↔ | Radio-chimioembolisation intravasculaire sélective par le I-131-lipiodol |
| 86.93.15↔ | Insertion d'expandeur tissulaire, paroi thoracique et dos | 92.28.32↔ | Radiothérapie intravasculaire sélective (SIRT) par embolisation avec des microsphères marquées à l'yttrium-90 |
| 86.93.16↔ | Insertion d'expandeur tissulaire, région abdominale | 92.28.33↔ | Brachythérapie endovasculaire au rhénium-188 |
| 86.93.18↔ | Insertion d'expandeur tissulaire, membre inférieur | 92.28.99↔ | Injection, instillation ou administration orale de radio-isotopes, autre |
| 86.93.99↔ | Insertion d'expandeur tissulaire, autre | 92.29.11↔ | Brachythérapie interstitielle par implantation de sources radioactives amovibles dans un seul plan, faible débit de dose |
| 92.27.00↔ | Implantation ou insertion d'élément radioactif (brachythérapie par des sources scellées de radionucléides), surface corporelle, site d'application autre ou non spécifié | 92.29.12↔ | Brachythérapie interstitielle par implantation de sources radioactives amovibles dans un seul plan, débit de dose pulsé (pulsed dose rate) |
| 92.27.10↔ | Implantation ou insertion d'élément radioactif (brachythérapie par des sources scellées de radionucléides), organes génitaux féminins, SAP | 92.29.13↔ | Brachythérapie interstitielle par implantation de sources radioactives amovibles dans un seul plan, haut débit de dose |
| 92.27.11↔ | Implantation ou insertion d'élément radioactif (brachythérapie par des sources scellées de radionucléides), intra-utérine | 92.29.19↔ | Brachythérapie interstitielle par implantation de sources radioactives amovibles dans un seul plan, autre |
| 92.27.12↔ | Implantation ou insertion d'élément radioactif (brachythérapie par des sources scellées de radionucléides), intravaginale | 92.29.21↔ | Brachythérapie interstitielle par implantation de sources radioactives amovibles en fonction du volume dans plusieurs plans, faible débit de dose |
| 92.27.13↔ | Implantation ou insertion d'élément radioactif (brachythérapie par des sources scellées de radionucléides), intra-utérine et intravaginale combinée | 92.29.22↔ | Brachythérapie interstitielle par implantation de sources radioactives amovibles en fonction du volume dans plusieurs plans, débit de dose pulsé (pulsed dose rate) |
| 92.27.21↔ | Implantation ou insertion d'élément radioactif (brachythérapie par des sources scellées de radionucléides), surface corporelle | 92.29.23↔ | Brachythérapie interstitielle par implantation de sources radioactives amovibles en fonction du volume dans plusieurs plans, haut débit de dose |
| 92.27.22↔ | Implantation ou insertion d'élément radioactif (brachythérapie par des sources scellées de radionucléides), intracavitaire | 92.29.24↔ | Brachythérapie par implantation peropératoire de sources radioactives amovibles dans plusieurs plans, haut débit de dose |
| 92.27.23↔ | Implantation ou insertion d'élément radioactif (brachythérapie par des sources scellées de radionucléides), intraluminale | 92.29.29↔ | Brachythérapie interstitielle par implantation de sources radioactives amovibles en fonction du volume dans plusieurs plans, autre |
| 92.27.30↔ | Implantation ou insertion d'élément radioactif (brachythérapie par des sources scellées de radionucléides), vaisseau non spécifié | 92.29.31↔ | Brachythérapie interstitielle par implantation de sources radioactives permanentes (jusqu'à 10) |
| 92.27.31↔ | Implantation ou insertion d'élément radioactif (brachythérapie par des sources scellées de radionucléides), vaisseau coronaire | 92.29.32↔ | Brachythérapie interstitielle par implantation de sources radioactives permanentes (de 10 à 15) |
| 92.27.39↔ | Implantation ou insertion d'élément radioactif (brachythérapie par des sources scellées de radionucléides), autre vaisseau | 92.29.33↔ | Brachythérapie interstitielle par implantation de sources radioactives permanentes (de 16 à 20) |
| 92.27.40↔ | Implantation ou insertion peropératoires d'élément radioactif (brachythérapie par des sources scellées de radionucléides) | 92.29.34↔ | Brachythérapie interstitielle par implantation de sources radioactives permanentes (de 21 à 25) |
| 92.27.70↔ | Moulages radioactifs, SAP | 92.29.35↔ | Brachythérapie interstitielle par implantation de sources radioactives permanentes (de 26 à 30) |
| 92.27.71↔ | Moulages radioactifs: construction et application de moulage radioactif superficiel | 92.29.36↔ | Brachythérapie interstitielle par implantation de sources radioactives permanentes (de 31 à 35) |
| 92.27.72↔ | Moulages radioactifs: construction et pose d'applicateur non utilisé sur la surface corporelle | 92.29.37↔ | Brachythérapie interstitielle par implantation de sources radioactives permanentes (de 36 à 40) |
| 92.27.73↔ | Moulages radioactifs: construction et pose d'applicateur oculaire | 92.29.38↔ | Brachythérapie interstitielle par implantation de sources radioactives permanentes (de 41 à 45) |
| 92.27.79↔ | Autres moulages radioactifs | 92.29.39↔ | Brachythérapie interstitielle par implantation de sources radioactives permanentes (de 46 à 50) |
| 92.28.00↔ | Injection, instillation ou administration orale de radio-isotope, SAP | 92.29.3a↔ | Brachythérapie interstitielle par implantation de sources radioactives permanentes (de 51 à 55) |
| 92.28.01↔ | Instillation d'un radionucléide libre dans l'articulation | 92.29.3b↔ | Brachythérapie interstitielle par implantation de sources radioactives permanentes (de 56 à 60) |
| 92.28.02↔ | Traitement à l'iode radioactif, dose thérapeutique de I-131 jusqu'à 1,2 GBq, sans administration de thyrotropine recombinante (rh-TSH) | 92.29.3c↔ | Brachythérapie interstitielle par implantation de sources radioactives permanentes (de 61 à 65) |
| 92.28.03↔ | Traitement à l'iode radioactif, dose thérapeutique de I-131 jusqu'à 1,2 GBq, avec administration de thyrotropine recombinante (rh-TSH) | 92.29.3d↔ | Brachythérapie interstitielle par implantation de sources radioactives permanentes (de 66 à 70) |
| 92.28.04↔ | Traitement à l'iode radioactif, dose thérapeutique de I-131 de plus de 1,2 GBq à moins de 5 GBq, sans administration de thyrotropine recombinante (rh-TSH) | 92.29.3e↔ | Brachythérapie interstitielle par implantation de sources radioactives permanentes (plus de 70) |
| 92.28.05↔ | Traitement à l'iode radioactif, dose thérapeutique de I-131 de plus de 1,2 GBq à moins de 5 GBq, avec administration de thyrotropine recombinante (rh-TSH) | | |
| 92.28.06↔ | Traitement à l'iode radioactif, dose thérapeutique de I-131 de 5 GBq et plus, sans administration de thyrotropine recombinante (rh-TSH) | | |
| 92.28.07↔ | Traitement à l'iode radioactif, dose thérapeutique de I-131 de 5 GBq et plus, avec administration de thyrotropine recombinante (rh-TSH) | | |
| 92.28.11↔ | Thérapie de métastases osseuses par radionucléides libres | | |

procédure D12-2

| | | | |
|-----------|--|-----------|--|
| 00.63↔ | Insertion percutanée de stent(s) d'artère carotide | 01.25.99↔ | Autre craniectomie, autre |
| 00.64↔ | Insertion percutanée de stent(s) dans d'autres artères précérébrales (extracrâniennes) | 04.71↔ | Anastomose entre nerfs hypoglosse et facial |
| 00.65.00↔ | Insertion percutanée d'autre(s) stent(s) vasculaire(s) intracrâniens, SAP | 04.72↔ | Anastomose entre nerfs accessoire et facial |
| 00.65.11↔ | Insertion transluminale percutanée de micro-stent(s) vasculaires intracrâniens | 04.74.00↔ | Autre anastomose de nerf crânien ou périphérique, SAP |
| 00.65.99↔ | Insertion percutanée d'autre(s) stent(s) vasculaire(s) intracrâniens, autre | 04.74.10↔ | Anastomose nerveuse facio-faciale |
| 00.67.00↔ | Insertion percutanée de stent(s) dans vaisseau(x) central(aux), SAP | 04.74.11↔ | Anastomose entre nerf intercostal et interfasciculaire |
| 00.67.10↔ | Insertion percutanée de stent(s) vasculaire(s) dans la veine cave | 04.74.99↔ | Autre anastomose de nerf crânien ou périphérique, autre |
| 00.67.20↔ | Insertion percutanée de stent(s) vasculaire(s) dans la veine porte | 04.92.00↔ | Implantation ou remplacement d'électrode(s) de neurostimulateur périphérique, SAP |
| 00.67.99↔ | Insertion percutanée de stent(s) dans vaisseau(x) central(aux), autre | 04.92.10↔ | Implantation ou remplacement d'électrode(s) de neurostimulateur périphérique temporaire, système à une électrode, test de stimulation |
| 01.24.00↔ | Autre craniotomie, SAP | 04.92.11↔ | Implantation ou remplacement d'électrode(s) de neurostimulateur périphérique temporaire, système à plusieurs électrodes, test de stimulation |
| 01.24.10↔ | Autre craniotomie avec décompression | 04.92.20↔ | Implantation ou remplacement d'électrode(s) de neurostimulateur périphérique permanent par voie percutanée, électrode en baguette, système à une électrode |
| 01.24.11↔ | Autre craniotomie pour évacuation d'hématome épidural | 04.92.21↔ | Implantation ou remplacement d'électrode(s) de neurostimulateur périphérique permanent par voie percutanée, électrode en baguette, système à plusieurs électrodes |
| 01.24.12↔ | Autre craniotomie pour évacuation d'empyème épidural | 04.92.30↔ | Implantation ou remplacement par voie chirurgicale ouverte d'électrode(s) de neurostimulateur périphérique permanent, électrode à plaque, système à une électrode |
| 01.24.13↔ | Autre craniotomie, insertion de matériel alloplastique ou de réservoir médicamenteux dans les os crâniens ou l'espace épidural | 04.92.31↔ | Implantation ou remplacement par voie chirurgicale ouverte d'électrode(s) de neurostimulateur périphérique permanent, électrode à plaque, système à plusieurs électrodes |
| 01.24.14↔ | Autre craniotomie, ablation de matériel alloplastique ou de réservoir médicamenteux des os crâniens ou de l'espace épidural | 04.92.40↔ | Implantation ou remplacement d'électrode de stimulation du nerf vague |
| 01.24.15↔ | Autre craniotomie, extraction de corps étranger des os crâniens ou de l'espace épidural | 04.92.99↔ | Implantation ou remplacement d'électrode(s) de neurostimulateur périphérique, autre |
| 01.24.16↔ | Autre craniotomie pour autre drainage de liquide épidural ou pour d'autres raisons | 05.21↔ | Excision de ganglion sphéno-palatine |
| 01.24.20↔ | Craniotomie, abord par la calotte crânienne, SAP | 05.22↔ | Sympathectomie cervicale |
| 01.24.21↔ | Trépanation de la calotte crânienne comme voie d'abord | 05.25↔ | Sympathectomie périartérielle |
| 01.24.22↔ | Craniotomie stéréotaxique, abord par la calotte crânienne | 05.26↔ | Sympathectomie thoracique |
| 01.24.29↔ | Craniotomie, abord par la calotte crânienne, autre | 05.29↔ | Autre sympathectomie et excision de ganglion |
| 01.24.30↔ | Abord de la base du crâne, SAP | 16.63↔ | Révision de cavité d'énucléation avec greffe |
| 01.24.31↔ | Abord de la base du crâne, voie transorale | 16.64↔ | Autre révision de cavité d'énucléation |
| 01.24.32↔ | Abord de la base du crâne, voie transorale, avec division du voile du palais | 16.66↔ | Autre révision après exentération de cavité orbitaire |
| 01.24.33↔ | Abord de la base du crâne, voie transorale, avec division du voile du palais et du palais osseux | 16.81↔ | Réparation de lésion de l'orbite |
| 01.24.34↔ | Abord de la base du crâne, voie transsphénoïdale | 27.62.00↔ | Correction de fente palatine, SAP |
| 01.24.35↔ | Abord de la base du crâne, voie transthyroïdale | 27.62.10↔ | Réparation plastique primaire du palais osseux, sans greffe osseuse |
| 01.24.36↔ | Abord de la base du crâne, voie transmastoiïdienne | 27.62.11↔ | Réparation plastique primaire du palais osseux, avec greffe osseuse |
| 01.24.37↔ | Abord de la base du crâne, voie translabyrinthique | 27.62.20↔ | Réparation plastique secondaire du palais osseux, sans greffe osseuse |
| 01.24.38↔ | Abord de la base du crâne, voie transpyramidale | 27.62.99↔ | Correction de fente palatine, autre |
| 01.24.39↔ | Abord de la base du crâne, autre | 27.63.00↔ | Révision de réparation de fente palatine, SAP |
| 01.24.3a↔ | Abord de la base du crâne, voie transcondyloïde | 27.63.10↔ | Révision de réparation de fente palatine par maxilloplastie |
| 01.24.3b↔ | Abord de la base du crâne, voie transorbitaire | 27.63.11↔ | Révision de réparation de fente palatine par maxilloplastie et ostéoplastie |
| 01.24.3c↔ | Abord de la base du crâne, avec ostéotomie type Le Fort I | 27.63.20↔ | Révision de réparation de fente palatine, opération secondaire de fente maxillaire |
| 01.24.3d↔ | Abord de la base du crâne, voie transnasale-transcribriforme | 27.63.99↔ | Révision de réparation de fente palatine, autre |
| 01.24.3e↔ | Abord de la base du crâne, voie transnasale-transclivale | 29.31↔ | Myotomie crico-pharyngienne |
| 01.24.3f↔ | Abord de la base du crâne, voie transorale-transclivale | 34.03↔ | Réouverture de thoracotomie |
| 01.24.3g↔ | Abord de la base du crâne, voie transnasale-transptérygoïdienne | 38.32.00↔ | Résection d'autres vaisseaux de la tête et du cou, avec anastomose, SAP |
| 01.24.99↔ | Autre craniotomie, autre | 38.32.10↔ | Résection d'artères extracrâniennes de la tête et du cou, avec anastomose |
| 01.25.00↔ | Autre craniectomie, SAP | 38.32.20↔ | Résection de veines extracrâniennes de la tête et du cou, avec anastomose, SAP |
| 01.25.10↔ | Autre craniectomie avec décompression | 38.32.21↔ | Résection de la veine jugulaire, avec anastomose |
| 01.25.11↔ | Autre craniectomie pour évacuation d'hématome épidural | 38.32.22↔ | Résection de veines extracrâniennes superficielles de la tête et du cou, avec anastomose |
| 01.25.12↔ | Autre craniectomie pour évacuation d'empyème épidural | 38.32.99↔ | Résection d'autres vaisseaux de la tête et du cou, avec anastomose, autre |
| 01.25.13↔ | Autre craniectomie, extraction de corps étranger des os crâniens ou de l'espace épidural | 38.42↔ | Résection d'autres vaisseaux de la tête et du cou, avec remplacement |
| 01.25.14↔ | Autre craniectomie, insertion de matériel alloplastique ou de réservoir médicamenteux dans les os crâniens ou l'espace épidural | | |
| 01.25.19↔ | Autre craniectomie pour drainage de liquide épidural ou pour d'autres raisons | | |
| 01.25.20↔ | Autre craniectomie, re-craniectomie avec mise en place de drain | | |
| 01.25.21↔ | Autre craniotomie, re-craniectomie pour ablation de matériel alloplastique ou de réservoir médicamenteux des os crâniens ou de l'espace épidural | | |

| | | | |
|-----------|---|-----------|---|
| 39.49.00↔ | Autre révision après intervention vasculaire, SAP | 39.59.67↔ | Autre réparation de l'artère mésentérique |
| 39.49.10↔ | Révision d'anastomose vasculaire | 39.59.68↔ | Autre réparation de l'artère iliaque |
| 39.49.20↔ | Révision d'implant vasculaire | 39.59.69↔ | Autre réparation d'artères abdominales, autre |
| 39.49.21↔ | Remplacement d'implant vasculaire | 39.59.70↔ | Autre réparation de veines abdominales, SAP |
| 39.49.22↔ | Ablation d'implant vasculaire | 39.59.71↔ | Autre réparation de la veine cave inférieure |
| 39.49.30↔ | Remplacement de conduit cardiaque | 39.59.72↔ | Autre réparation de la veine iliaque |
| 39.49.99↔ | Autre révision après intervention vasculaire, autre | 39.59.79↔ | Autre réparation de veines abdominales, autre |
| 39.50.00↔ | Angioplastie ou athérectomie d'autre(s) vaisseau(x) non-coronaire(s), SAP | 39.59.80↔ | Autre réparation de vaisseaux de membre inférieur, SAP |
| 39.50.10↔ | Angioplastie ou athérectomie d'autre(s) vaisseau(x) non-coronaire(s) par ballonnet, SAP | 39.59.81↔ | Autre réparation d'artères de membre inférieur |
| 39.50.11↔ | Angioplastie ou athérectomie d'autre(s) vaisseau(x) non-coronaire(s) par ballonnet simple | 39.59.82↔ | Autre réparation de la veine fémorale |
| 39.50.12↔ | Angioplastie ou athérectomie d'autre(s) vaisseau(x) non-coronaire(s) par ballonnet à lames | 39.59.83↔ | Autre réparation de la veine poplitée |
| 39.50.13↔ | Angioplastie ou athérectomie d'autre(s) vaisseau(x) non-coronaire(s) par ballonnet de cryoplastie | 39.59.88↔ | Autre réparation d'autres veines profondes du membre inférieur |
| 39.50.14↔ | Angioplastie ou athérectomie d'autre(s) vaisseau(x) non-coronaire(s) par ballonnet à élution médicamenteuse | 39.59.89↔ | Autre réparation de vaisseaux de membre inférieur, autre |
| 39.50.19↔ | Angioplastie ou athérectomie d'autre(s) vaisseau(x) non-coronaire(s) par autre ballonnet | 39.59.90↔ | Autre réparation de vaisseau, plastie de valves veineuses |
| 39.50.20↔ | Angioplastie par laser à lame d'autre(s) vaisseau(x) non-coronaire(s) | 39.59.99↔ | Autre réparation de vaisseau, autre |
| 39.50.21↔ | Angioplastie, thrombectomie d'autre(s) vaisseau(x) non-coronaire(s) | 39.71.00↔ | Implantation endovasculaire d'une greffe dans l'aorte abdominale, SAP |
| 39.50.99↔ | Angioplastie ou athérectomie d'autre(s) vaisseau(x) non-coronaire(s), autre | 39.71.10↔ | Implantation endovasculaire d'une greffe dans l'aorte abdominale, aorto-iliaque, sans fenestration ni bras latéral |
| 39.59.00↔ | Autre réparation de vaisseau, SAP | 39.71.11↔ | Implantation endovasculaire d'une greffe dans l'aorte abdominale, aorto-iliaque, avec fenestration ou bras latéral |
| 39.59.10↔ | Transposition d'artères, SAP | 39.71.12↔ | Implantation endovasculaire d'une greffe dans l'aorte abdominale, prothèse de bifurcation aorto-bi-iliaque, sans fenestration ni bras latéral |
| 39.59.11↔ | Transposition d'artère vertébrale extracrânienne | 39.71.13↔ | Implantation endovasculaire d'une greffe dans l'aorte abdominale, prothèse de bifurcation aorto-bi-iliaque, avec fenestration et bras latéral |
| 39.59.12↔ | Transposition d'autres artères extracrâniennes de la tête et du cou | 39.71.14↔ | Implantation endovasculaire d'une greffe dans l'aorte abdominale, prothèse tubulaire, aortique, sans fenestration ni bras latéral |
| 39.59.13↔ | Transposition d'artères de membre supérieur | 39.71.15↔ | Implantation endovasculaire d'une greffe dans l'aorte abdominale, prothèse tubulaire, aortique, avec fenestration ou bras latéral |
| 39.59.14↔ | Transposition d'artères thoraciques | 39.71.99↔ | Implantation endovasculaire d'une greffe dans l'aorte abdominale, autre |
| 39.59.15↔ | Transposition de l'artère gastrique, de l'artère hépatique et de l'artère splénique | 39.72.00↔ | Réparation ou occlusion endovasculaire des vaisseaux de la tête et du cou, SAP |
| 39.59.16↔ | Transposition de l'artère rénale | 39.72.10↔ | Embolisation sélective de vaisseaux intracrâniens, SAP |
| 39.59.17↔ | Transposition de l'artère mésentérique | 39.72.11↔ | Embolisation sélective de vaisseaux intracrâniens, avec particules ou spires métalliques |
| 39.59.18↔ | Transposition d'autres artères viscérales | 39.72.12↔ | Embolisation sélective de vaisseaux intracrâniens, avec liquides embolisants, ballonnets détachables ou filtres |
| 39.59.19↔ | Transposition de l'artère iliaque | 39.72.13↔ | Embolisation sélective de vaisseaux intracrâniens par des stents utilisés comme flow-diverter |
| 39.59.20↔ | Transposition d'autres artères abdominales | 39.72.14↔ | Embolisation sélective de vaisseaux intracrâniens, avec matériel embolisant adhésif |
| 39.59.21↔ | Transposition d'artères de membre inférieur | 39.72.19↔ | Embolisation sélective de vaisseaux intracrâniens, autre |
| 39.59.29↔ | Transposition d'artères, autre | 39.72.20↔ | Embolisation sélective de vaisseaux extracrâniens de la tête et du cou, SAP |
| 39.59.30↔ | Autre réparation de vaisseaux de la tête et du cou, SAP | 39.72.21↔ | Embolisation sélective de vaisseaux extracrâniens de la tête et du cou, avec particules ou spires métalliques |
| 39.59.31↔ | Autre réparation de vaisseaux intracrâniens | 39.72.22↔ | Embolisation sélective de vaisseaux extracrâniens avec liquides embolisants, ballonnets détachables ou filtres |
| 39.59.32↔ | Autre réparation d'artère vertébrale extracrânienne | 39.72.24↔ | Embolisation sélective de vaisseaux extracrâniens de la tête et du cou, avec matériel embolisant adhésif |
| 39.59.33↔ | Autre réparation d'artères extracrâniennes de la tête et du cou, autre | 39.72.29↔ | Embolisation sélective de vaisseaux extracrâniens de la tête et du cou, autre |
| 39.59.34↔ | Autre réparation de la veine jugulaire | 39.72.30↔ | Embolisation transluminale percutanée de malformation vasculaire par microcathéter, SAP |
| 39.59.39↔ | Autre réparation de vaisseaux de la tête et du cou, autre | 39.72.31↔ | Embolisation transluminale percutanée de malformation vasculaire par microcathéter, utilisation d'un microcathéter |
| 39.59.40↔ | Autre réparation de vaisseaux de membre supérieur, SAP | 39.72.32↔ | Embolisation transluminale percutanée de malformation vasculaire par microcathéter, utilisation de deux microcathéters |
| 39.59.41↔ | Autre réparation d'artères de membre supérieur | 39.72.33↔ | Embolisation transluminale percutanée de malformation vasculaire par microcathéter, utilisation de trois microcathéters |
| 39.59.42↔ | Autre réparation de la veine sous-clavière, de la veine axillaire et de la veine brachio-céphalique | 39.72.34↔ | Embolisation transluminale percutanée de malformation vasculaire par microcathéter, utilisation de quatre microcathéters |
| 39.59.48↔ | Autre réparation d'autres veines profondes du membre supérieur | 39.72.35↔ | Embolisation transluminale percutanée de malformation vasculaire par microcathéter, utilisation de cinq microcathéters |
| 39.59.49↔ | Autre réparation de vaisseaux de membre supérieur, autre | 39.72.39↔ | Embolisation transluminale percutanée de malformation vasculaire par microcathéter, utilisation de plus de cinq microcathéters |
| 39.59.50↔ | Autre réparation de vaisseaux thoraciques, SAP | | |
| 39.59.51↔ | Autre réparation de l'aorte thoracique | | |
| 39.59.52↔ | Autre réparation de l'artère pulmonaire | | |
| 39.59.53↔ | Autre réparation d'artères thoraciques, autre | | |
| 39.59.54↔ | Autre réparation de la veine pulmonaire | | |
| 39.59.55↔ | Autre réparation de la veine cave supérieure | | |
| 39.59.59↔ | Autre réparation de vaisseaux thoraciques, autre | | |
| 39.59.60↔ | Autre réparation d'artères abdominales, SAP | | |
| 39.59.61↔ | Autre réparation de l'aorte abdominale | | |
| 39.59.62↔ | Autre réparation du tronc coeliaque | | |
| 39.59.63↔ | Autre réparation de l'artère gastrique | | |
| 39.59.64↔ | Autre réparation de l'artère hépatique | | |
| 39.59.65↔ | Autre réparation de l'artère splénique | | |
| 39.59.66↔ | Autre réparation de l'artère rénale | | |

| | | | |
|-----------|--|-----------|--|
| 39.72.99↔ | Réparation ou occlusion endovasculaire des vaisseaux de la tête et du cou, autre | 39.79.28↔ | Embolisation ou occlusion par coils, vaisseaux rachidiens |
| 39.73.00↔ | Implantation endovasculaire de greffe sur l'aorte thoracique, SAP | 39.79.29↔ | Embolisation ou occlusion par coils, autres vaisseaux, autre |
| 39.73.10↔ | Implantation endovasculaire de greffe sur l'aorte thoracique, sans fenestration ni bras latéral | 39.79.30↔ | Embolisation sélective par liquides embolisants, autres vaisseaux, SAP |
| 39.73.11↔ | Implantation endovasculaire de greffe sur l'aorte thoracique, avec fenestration ou bras latéral | 39.79.31↔ | Embolisation sélective par liquides embolisants, vaisseaux du membre supérieur |
| 39.73.20↔ | Implantation endovasculaire de greffe sur l'aorte thoraco-abdominale | 39.79.32↔ | Embolisation sélective par liquides embolisants, aorte |
| 39.73.99↔ | Implantation endovasculaire de greffe sur l'aorte thoracique, autre | 39.79.33↔ | Embolisation sélective par liquides embolisants, canal artériel persistant |
| 39.75.01↔ | Intervention vasculaire percutanée transluminale, ablation de corps étranger par sonde-panier ou autre cathéter | 39.79.34↔ | Embolisation sélective par liquides embolisants, vaisseaux thoraciques |
| 39.75.10↔ | Intervention vasculaire transluminale percutanée, autres vaisseaux, emploi de systèmes de cathéters pour recanalisation d'obstructions totales | 39.79.35↔ | Embolisation sélective par liquides embolisants, vaisseaux viscéraux |
| 39.75.11↔ | Intervention vasculaire transluminale percutanée, autres vaisseaux, thrombectomie à lame rotative | 39.79.36↔ | Embolisation sélective par liquides embolisants, vaisseaux abdominaux |
| 39.75.12↔ | Intervention vasculaire transluminale percutanée, autres vaisseaux, angioplastie au laser | 39.79.37↔ | Embolisation sélective par liquides embolisants, vaisseaux du membre inférieur |
| 39.75.13↔ | Intervention vasculaire transluminale percutanée, autres vaisseaux, emploi de système anti-embolique (vaisseaux périphériques ou viscéraux) | 39.79.38↔ | Embolisation sélective par liquides embolisants, vaisseaux rachidiens |
| 39.75.14↔ | Intervention vasculaire transluminale percutanée, autres vaisseaux, athérectomie | 39.79.39↔ | Embolisation sélective par liquides embolisants, autres vaisseaux, autre |
| 39.75.15↔ | Intervention vasculaire transluminale percutanée, autres vaisseaux, thrombolyse sélective | 39.79.40↔ | Embolisation sélective par ballonnets détachables, autres vaisseaux, SAP |
| 39.75.16↔ | Intervention vasculaire transluminale percutanée, autres vaisseaux, thrombolyse sélective, assistance échographique | 39.79.41↔ | Embolisation sélective par ballonnets détachables, vaisseaux du membre supérieur |
| 39.76.00↔ | Intervention endovasculaire transluminale percutanée sur vaisseau(x) (extracrânien(s)) précérébral(aux), SAP | 39.79.42↔ | Embolisation sélective par ballonnets détachables, aorte |
| 39.76.10↔ | Angioplastie percutanée à ballonnet de vaisseau(x) (extracrânien(s)) précérébral(aux) | 39.79.43↔ | Embolisation sélective par ballonnets détachables, canal artériel persistant |
| 39.76.20↔ | Angioplastie percutanée de vaisseau(x) (extracrânien(s)) précérébral(aux), système à lame rotative ou multilames | 39.79.44↔ | Embolisation sélective par ballonnets détachables, vaisseaux thoraciques |
| 39.76.30↔ | Angioplastie percutanée au laser de vaisseau(x) (extracrânien(s)) précérébral(aux) | 39.79.45↔ | Embolisation sélective par ballonnets détachables, vaisseaux viscéraux |
| 39.76.40↔ | Athérectomie percutanée de vaisseau(x) (extracrânien(s)) précérébral(aux) | 39.79.46↔ | Embolisation sélective par ballonnets détachables, vaisseaux abdominaux |
| 39.76.50↔ | Thrombolyse percutanée sélective de vaisseaux extracrâniens de la tête et du cou | 39.79.47↔ | Embolisation sélective par ballonnets détachables, vaisseaux rachidiens |
| 39.76.60↔ | Thrombectomie percutanée de vaisseau(x) (extracrânien(s)) précérébral(aux), SAP | 39.79.48↔ | Embolisation sélective par ballonnets détachables, vaisseaux du membre inférieur |
| 39.76.61↔ | Thrombectomie percutanée à lame rotative de vaisseau(x) (extracrânien(s)) précérébral(aux) | 39.79.49↔ | Embolisation sélective par ballonnets détachables, autres vaisseaux, autre |
| 39.76.62↔ | Thrombectomie percutanée de vaisseau(x) extracrânien(s) assistée par stent | 39.79.50↔ | Embolisation sélective par filtres, autres vaisseaux, SAP |
| 39.76.69↔ | Thrombectomie percutanée de vaisseau(x) (extracrânien(s)) précérébral(aux), autre | 39.79.51↔ | Embolisation sélective par filtres, vaisseaux du membre supérieur |
| 39.76.70↔ | Extraction endovasculaire percutanée de corps étranger de vaisseaux extracrâniens de la tête et du cou | 39.79.52↔ | Embolisation sélective par filtres, aorte |
| 39.76.99↔ | Intervention endovasculaire transluminale percutanée sur vaisseau(x) (extracrânien(s)) précérébral(aux), autre | 39.79.53↔ | Embolisation sélective par filtres, canal artériel persistant |
| 39.77.50↔ | Thrombectomie percutanée sélective de vaisseau(x) intracrânien(s) | 39.79.54↔ | Embolisation sélective par filtres, vaisseaux thoraciques |
| 39.77.70↔ | Extraction endovasculaire percutanée de corps étranger de vaisseau(x) intracrânien(s) | 39.79.55↔ | Embolisation sélective par filtres, vaisseaux viscéraux |
| 39.79.11↔ | Implantation endovasculaire de greffe, vaisseaux viscéraux | 39.79.56↔ | Embolisation sélective par filtres, vaisseaux abdominaux |
| 39.79.12↔ | Implantation endovasculaire de greffe, vaisseaux du bassin | 39.79.57↔ | Embolisation sélective par filtres, vaisseaux du membre inférieur |
| 39.79.13↔ | Implantation endovasculaire de greffe, vaisseaux abdominaux | 39.79.58↔ | Embolisation sélective par filtres, vaisseaux rachidiens |
| 39.79.19↔ | Implantation endovasculaire de greffe, autres vaisseaux, autre | 39.79.59↔ | Embolisation sélective par filtres, autres vaisseaux, autre |
| 39.79.20↔ | Embolisation ou occlusion par coils, autres vaisseaux, SAP | 39.79.60↔ | Embolisation sélective par particules, autres vaisseaux, SAP |
| 39.79.21↔ | Embolisation ou occlusion par coils, vaisseaux du membre supérieur | 39.79.61↔ | Embolisation sélective par particules, vaisseaux du membre supérieur |
| 39.79.22↔ | Embolisation ou occlusion par coils, aorte | 39.79.62↔ | Embolisation sélective par particules, aorte |
| 39.79.23↔ | Embolisation ou occlusion par coils, canal artériel persistant | 39.79.63↔ | Embolisation sélective par particules, canal artériel persistant |
| 39.79.24↔ | Embolisation ou occlusion par coils, vaisseaux thoraciques | 39.79.64↔ | Embolisation sélective par particules, vaisseaux thoraciques |
| 39.79.25↔ | Embolisation ou occlusion par coils, vaisseaux viscéraux | 39.79.65↔ | Embolisation sélective par particules, vaisseaux viscéraux |
| 39.79.26↔ | Embolisation ou occlusion par coils, vaisseaux abdominaux | 39.79.66↔ | Embolisation sélective par particules, vaisseaux abdominaux |
| 39.79.27↔ | Embolisation ou occlusion par coils, vaisseaux du membre inférieur | 39.79.67↔ | Embolisation sélective par particules, vaisseaux du membre inférieur |
| | | 39.79.68↔ | Embolisation sélective par particules, vaisseaux rachidiens |
| | | 39.79.69↔ | Embolisation sélective par particules, autres vaisseaux, autre |
| | | 39.79.70↔ | Fermeture d'artères par cathéter au laser, autres vaisseaux, SAP |
| | | 39.79.71↔ | Fermeture d'artères par cathéter au laser, artères du membre supérieur |
| | | 39.79.72↔ | Fermeture d'artères par cathéter au laser, aorte |
| | | 39.79.74↔ | Fermeture d'artères par cathéter au laser, vaisseaux thoraciques |
| | | 39.79.75↔ | Fermeture d'artères par cathéter au laser, vaisseaux du membre inférieur |

| | | | |
|-----------|--|-----------|---|
| 39.79.76↔ | Fermeture d'artères par cathéter au laser, vaisseaux viscéraux | 40.3x.22↔ | Lymphadénectomie régionale dans le cadre d'une autre intervention, région axillaire |
| 39.79.77↔ | Fermeture d'artères par cathéter au laser, vaisseaux abdominaux | 40.3x.23↔ | Lymphadénectomie régionale dans le cadre d'une autre intervention, région para-aortique, pelvienne ou iliaque |
| 39.79.79↔ | Fermeture d'artères par cathéter au laser, autres vaisseaux, autre | 40.3x.24↔ | Lymphadénectomie régionale dans le cadre d'une autre intervention, pour obturation |
| 39.79.80↔ | Fermeture d'artères par cathéter à radiofréquence, autres vaisseaux, SAP | 40.3x.25↔ | Lymphadénectomie régionale dans le cadre d'une autre intervention, région inguinale |
| 39.79.81↔ | Fermeture d'artères par cathéter à radiofréquence, artères du membre supérieur | 40.3x.26↔ | Lymphadénectomie régionale dans le cadre d'une autre intervention, région médiastinale et péribronchique |
| 39.79.82↔ | Fermeture d'artères par cathéter à radiofréquence, aorte | 40.3x.29↔ | Lymphadénectomie régionale dans le cadre d'une autre intervention, autre |
| 39.79.84↔ | Fermeture d'artères par cathéter à radiofréquence, vaisseaux thoraciques | 40.9x.00↔ | Autres opérations de structures lymphatiques, SAP |
| 39.79.85↔ | Fermeture d'artères par cathéter à radiofréquence, vaisseaux du membre inférieur | 40.9x.10↔ | Anastomose pour résorption de lymphoedème |
| 39.79.86↔ | Fermeture d'artères par cathéter à radiofréquence, vaisseaux viscéraux | 40.9x.20↔ | Incision de lymphocèle |
| 39.79.87↔ | Fermeture d'artères par cathéter à radiofréquence, vaisseaux abdominaux | 40.9x.30↔ | Drainage de lymphoedème |
| 39.79.89↔ | Fermeture d'artères par cathéter à radiofréquence, autres vaisseaux, autre | 40.9x.40↔ | Ponction percutanée d'une lymphocèle à fin thérapeutique |
| 39.90.00↔ | Insertion de stent(s) dans un/des vaisseau(x) périphérique(s) sans libération de substance médicamenteuse, SAP | 40.9x.99↔ | Autres opérations de structures lymphatiques, autre |
| 39.90.10↔ | Insertion de stent(s) dans des vaisseaux non cardiaques, stents nus | 42.01↔ | Incision de membrane oesophagienne |
| 39.90.11↔ | Insertion de stent(s) dans des vaisseaux non cardiaques, stents biorésorbables | 42.09.00↔ | Autre incision de l'oesophage, SAP |
| 39.90.12↔ | Insertion de stent(s) dans des vaisseaux non cardiaques, stents à grand lumen, SAP | 42.09.11↔ | Autre incision chirurgicale ouverte de l'oesophage |
| 39.90.13↔ | Insertion de stent(s) dans des vaisseaux non cardiaques, stents à grand lumen, non couverts | 42.09.12↔ | Autre incision laparoscopique de l'oesophage |
| 39.90.14↔ | Insertion de stent(s) dans des vaisseaux non cardiaques, stents à grand lumen, couverts | 42.09.99↔ | Autre incision de l'oesophage, autre |
| 39.90.15↔ | Insertion de stent(s) dans des vaisseaux non cardiaques, stents couverts (stentgrafts) dans des vaisseaux sans anévrisme | 42.40↔ | Oesophagectomie, SAP |
| 39.90.16↔ | Insertion de stent(s) dans des vaisseaux non cardiaques, stents couverts à surface bioactive | 42.41.00↔ | Oesophagectomie partielle, SAP |
| 39.90.17↔ | Insertion de stent(s) vasculaire(s) périphérique(s), stent(s) multicouches | 42.41.10↔ | Oesophagectomie partielle, sans rétablissement de continuité |
| 39.90.19↔ | Insertion de stent(s) dans des vaisseaux non cardiaques, autres stents | 42.41.20↔ | Oesophagectomie partielle, avec rétablissement de continuité |
| 39.90.30↔ | Insertion de stent(s) extra-long(s) (>10 cm) dans des vaisseaux non cardiaques, SAP | 42.41.99↔ | Oesophagectomie partielle, autre |
| 39.90.31↔ | Insertion de stent(s) nus extra-long(s) (>10 cm) dans des vaisseaux non cardiaques | 42.42.00↔ | Oesophagectomie totale, SAP |
| 39.90.32↔ | Insertion de stent(s) couverts extralongs (>10 cm) dans des vaisseaux non cardiaques | 42.42.10↔ | Oesophagectomie totale, sans rétablissement de la continuité |
| 39.90.39↔ | Insertion de stent(s) extra-long(s) (>10 cm) dans des vaisseaux non cardiaques, autre | 42.42.20↔ | Oesophagectomie totale avec rétablissement de la continuité, par voie transmédiastinale |
| 39.90.99↔ | Insertion de stent(s) vasculaire(s) périphérique(s) sans libération de substance médicamenteuse, autre | 42.42.21↔ | Oesophagectomie totale avec rétablissement de la continuité, par voie thoraco-abdominale |
| 40.3x.00↔ | Excision de ganglions lymphatiques régionaux, SAP | 42.42.29↔ | Oesophagectomie totale avec rétablissement de la continuité, par autre abord |
| 40.3x.09↔ | Excision de ganglions lymphatiques régionaux, autre | 42.42.99↔ | Oesophagectomie totale, autre |
| 40.3x.10↔ | Lymphadénectomie régionale, indépendante d'autre intervention, SAP | 42.51.00↔ | Anastomose oesophago-oesophagienne intrathoracique, SAP |
| 40.3x.11↔ | Lymphadénectomie régionale, indépendante d'autre intervention, région cervicale | 42.51.10↔ | Anastomose oesophago-oesophagienne intrathoracique, correction d'atrésie pour rétablissement du transit pharyngo-oesophagien et réparation de fistule trachéo-oesophagienne congénitale |
| 40.3x.12↔ | Lymphadénectomie régionale, indépendante d'autre intervention, région axillaire | 42.51.99↔ | Anastomose oesophago-oesophagienne intrathoracique, autre |
| 40.3x.13↔ | Lymphadénectomie régionale, indépendante d'autre intervention, région para-aortique, pelvienne ou iliaque ou pour obturation | 42.52↔ | Anastomose oeso-gastrique intrathoracique |
| 40.3x.14↔ | Lymphadénectomie régionale, indépendante d'autre intervention, région inguinale, chirurgie ouverte | 42.53↔ | Anastomose oesophagienne intrathoracique avec interposition d'intestin grêle |
| 40.3x.15↔ | Lymphadénectomie régionale, indépendante d'autre intervention, région inguinale, par laparoscopie | 42.54↔ | Autre anastomose oeso-entérale intrathoracique |
| 40.3x.16↔ | Lymphadénectomie régionale, indépendante d'autre intervention, région médiastinale et péribronchique | 42.55↔ | Anastomose oesophagienne intrathoracique avec interposition colique |
| 40.3x.19↔ | Lymphadénectomie régionale, indépendante d'autre intervention, autre | 42.56↔ | Autre anastomose oeso-colique intrathoracique |
| 40.3x.20↔ | Lymphadénectomie régionale dans le cadre d'une autre intervention, SAP | 42.58↔ | Anastomose oesophagienne intrathoracique avec autre interposition |
| 40.3x.21↔ | Lymphadénectomie régionale dans le cadre d'une autre intervention, région cervicale | 42.59↔ | Autre anastomose intrathoracique de l'oesophage |
| | | 42.61↔ | Oesophago-oesophagostomie antéternale |
| | | 42.62↔ | Oesophago-gastrostomie antéternale |
| | | 42.63↔ | Anastomose oesophagienne antéternale avec interposition d'intestin grêle |
| | | 42.64↔ | Autre oesophago-entérostomie antéternale |
| | | 42.65↔ | Anastomose oesophagienne antéternale avec interposition colique |
| | | 42.66↔ | Autre oesophago-colostomie antéternale |
| | | 42.68↔ | Autre anastomose oesophagienne antéternale avec interposition |
| | | 42.69↔ | Autre anastomose oesophagienne antéternale |
| | | 42.7x.00↔ | Oesophagomyotomie, SAP |
| | | 42.7x.11↔ | Oesophagomyotomie chirurgicale ouverte |
| | | 42.7x.12↔ | Oesophagomyotomie laparoscopique |
| | | 42.7x.21↔ | Oesophagomyotomie pharyngo-cervicale chirurgicale ouverte |
| | | 42.7x.22↔ | Oesophagomyotomie pharyngo-cervicale par laparoscopie |
| | | 42.7x.31↔ | Oesophago-gastromyotomie chirurgicale ouverte |
| | | 42.7x.32↔ | Oesophago-gastromyotomie laparoscopique |

| | | | |
|-----------|---|-----------|--|
| 42.7x.99↔ | Oesophagomyotomie, autre | 86.4x.20↔ | Excision radicale de lésion cutanée, tête, avec greffe ou transposition de peau |
| 42.85↔ | Réparation de sténose oesophagienne | 86.4x.21↔ | Excision radicale de lésion cutanée, cou, avec greffe ou transposition de peau |
| 42.87↔ | Autre greffe de l'oesophage | 86.4x.22↔ | Excision radicale de lésion cutanée, épaule et aisselle, avec greffe ou transposition de peau |
| 44.44↔ | Embolisation par cathéter d'hémorragie gastrique ou duodénale | 86.4x.23↔ | Excision radicale de lésion cutanée, bras et coude, avec greffe ou transposition de peau |
| 83.82.00↔ | Greffe de muscle ou de fascia, SAP | 86.4x.24↔ | Excision radicale de lésion cutanée, avant-bras, avec greffe ou transposition de peau |
| 83.82.10↔ | Greffe de fascia, tête et cou | 86.4x.25↔ | Excision radicale de lésion cutanée, main, avec greffe ou transposition de peau |
| 83.82.11↔ | Greffe de fascia, épaule et aisselle | 86.4x.26↔ | Excision radicale de lésion cutanée, paroi thoracique et dos, avec greffe ou transposition de peau |
| 83.82.12↔ | Greffe de fascia, bras et coude | 86.4x.27↔ | Excision radicale de lésion cutanée, région abdominale, avec greffe ou transposition de peau |
| 83.82.13↔ | Greffe de fascia, avant-bras | 86.4x.28↔ | Excision radicale de lésion cutanée, région inguino-génitale, avec greffe ou transposition de peau |
| 83.82.14↔ | Greffe de fascia, paroi thoracique, abdomen et dos | 86.4x.29↔ | Excision radicale de lésion cutanée, autre site, avec greffe ou transposition de peau |
| 83.82.15↔ | Greffe de fascia, région inguino-génitale et fesses | 86.4x.2a↔ | Excision radicale de lésion cutanée, fesses, avec greffe ou transposition de peau |
| 83.82.16↔ | Greffe de fascia, membre inférieur | 86.4x.2b↔ | Excision radicale de lésion cutanée, membre inférieur, avec greffe ou transposition de peau |
| 83.82.19↔ | Greffe de fascia, autre site | 86.4x.99↔ | Excision radicale de lésion cutanée, autre |
| 83.82.20↔ | Greffe de lambeau musculaire ou fascial local, tête et cou | 86.71↔ | Préparation et autonomisation de lambeau pédiculé |
| 83.82.21↔ | Greffe de lambeau musculaire ou fascial local, épaule et aisselle | 86.81↔ | Réparation pour hypotonie faciale |
| 83.82.22↔ | Greffe de lambeau musculaire ou fascial local, bras et coude | 86.82↔ | Rhytidectomie faciale |
| 83.82.23↔ | Greffe de lambeau musculaire ou fascial local, avant-bras | 86.83.00↔ | Réduction de tissu adipeux, SAP |
| 83.82.24↔ | Greffe de lambeau musculaire ou fascial local, paroi thoracique, abdomen et dos | 86.83.13↔ | Réduction de tissu adipeux, avant-bras |
| 83.82.25↔ | Greffe de lambeau musculaire ou fascial local, région inguino-génitale et fesses | 86.83.14↔ | Réduction de tissu adipeux, main |
| 83.82.26↔ | Greffe de lambeau musculaire ou fascial local, membre inférieur | 86.83.15↔ | Réduction de tissu adipeux, région abdominale |
| 83.82.29↔ | Greffe de lambeau musculaire ou fascial local, autre site | 86.83.16↔ | Réduction de tissu adipeux, région inguino-génitale et fesses |
| 83.82.30↔ | Greffe de lambeau ostéomyocutané ou ostéofasciocutané, tête et cou | 86.83.17↔ | Réduction de tissu adipeux, membre inférieur |
| 83.82.31↔ | Greffe de lambeau ostéomyocutané ou ostéofasciocutané, épaule et aisselle | 86.83.19↔ | Réduction de tissu adipeux, autre site |
| 83.82.32↔ | Greffe de lambeau ostéomyocutané ou ostéofasciocutané, bras et coude | 86.83.99↔ | Réduction de tissu adipeux, autre |
| 83.82.33↔ | Greffe de lambeau ostéomyocutané ou ostéofasciocutané, avant-bras | 86.93.00↔ | Insertion d'expandeur tissulaire, SAP |
| 83.82.34↔ | Greffe de lambeau ostéomyocutané ou ostéofasciocutané, paroi thoracique, abdomen et dos | 86.93.10↔ | Insertion d'expandeur tissulaire, tête |
| 83.82.35↔ | Greffe de lambeau ostéomyocutané ou ostéofasciocutané, région inguino-génitale et fesses | 86.93.11↔ | Insertion d'expandeur tissulaire, cou |
| 83.82.36↔ | Greffe de lambeau ostéomyocutané ou ostéofasciocutané, membre inférieur | 86.93.12↔ | Insertion d'expandeur tissulaire, épaule et bras |
| 83.82.39↔ | Greffe de lambeau ostéomyocutané ou ostéofasciocutané, autre site | 86.93.13↔ | Insertion d'expandeur tissulaire, avant-bras |
| 83.82.40↔ | Greffe d'autre lambeau microvascularisé et anastomosé de muscle ou de fascia, tête et cou | 86.93.14↔ | Insertion d'expandeur tissulaire, main |
| 83.82.41↔ | Greffe d'autre lambeau microvascularisé et anastomosé de muscle ou de fascia, épaule et aisselle | 86.93.15↔ | Insertion d'expandeur tissulaire, paroi thoracique et dos |
| 83.82.42↔ | Greffe d'autre lambeau microvascularisé et anastomosé de muscle ou de fascia, bras et coude | 86.93.16↔ | Insertion d'expandeur tissulaire, région abdominale |
| 83.82.43↔ | Greffe d'autre lambeau microvascularisé et anastomosé de muscle ou de fascia, avant-bras | 86.93.18↔ | Insertion d'expandeur tissulaire, membre inférieur |
| 83.82.44↔ | Greffe d'autre lambeau microvascularisé et anastomosé de muscle ou de fascia, paroi thoracique, abdomen et dos | 86.93.99↔ | Insertion d'expandeur tissulaire, autre |
| 83.82.45↔ | Greffe d'autre lambeau microvascularisé et anastomosé de muscle ou de fascia, région inguino-génitale et fesses | 92.27.00↔ | Implantation ou insertion d'élément radioactif (brachythérapie par des sources scellées de radionucléides), surface corporelle, site d'application autre ou non spécifié |
| 83.82.46↔ | Greffe d'autre lambeau microvascularisé et anastomosé de muscle ou de fascia, membre inférieur | 92.27.10↔ | Implantation ou insertion d'élément radioactif (brachythérapie par des sources scellées de radionucléides), organes génitaux féminins, SAP |
| 83.82.47↔ | Greffe d'autre lambeau microvascularisé et anastomosé de muscle ou de fascia, autre site | 92.27.11↔ | Implantation ou insertion d'élément radioactif (brachythérapie par des sources scellées de radionucléides), intra-utérine |
| 83.82.99↔ | Greffe de muscle ou de fascia, autre | 92.27.12↔ | Implantation ou insertion d'élément radioactif (brachythérapie par des sources scellées de radionucléides), intravaginale |
| 83.92↔ | Insertion ou remplacement de stimulateur de muscle squelettique | 92.27.13↔ | Implantation ou insertion d'élément radioactif (brachythérapie par des sources scellées de radionucléides), intra-utérine et intravaginale combinée |
| 86.4x.00↔ | Excision radicale de lésion cutanée, SAP | 92.27.21↔ | Implantation ou insertion d'élément radioactif (brachythérapie par des sources scellées de radionucléides), surface corporelle |
| 86.4x.10↔ | Excision radicale de lésion cutanée, tête, avec contrôle histographique | 92.27.22↔ | Implantation ou insertion d'élément radioactif (brachythérapie par des sources scellées de radionucléides), intracavitaire |
| 86.4x.11↔ | Excision radicale de lésion cutanée, cou, avec contrôle histographique | 92.27.23↔ | Implantation ou insertion d'élément radioactif (brachythérapie par des sources scellées de radionucléides), intraluminaire |
| 86.4x.13↔ | Excision radicale de lésion cutanée, avant-bras et main, avec contrôle histographique | 92.27.30↔ | Implantation ou insertion d'élément radioactif (brachythérapie par des sources scellées de radionucléides), vaisseau non spécifié |
| 86.4x.17↔ | Excision radicale de lésion cutanée, région inguino-génitale et fesses, avec contrôle histographique | 92.27.31↔ | Implantation ou insertion d'élément radioactif (brachythérapie par des sources scellées de radionucléides), vaisseau coronaire |
| 86.4x.18↔ | Excision radicale de lésion cutanée, membre inférieur, avec contrôle histographique | 92.27.39↔ | Implantation ou insertion d'élément radioactif (brachythérapie par des sources scellées de radionucléides), autre vaisseau |
| 86.4x.19↔ | Excision radicale de lésion cutanée, autre site, avec contrôle histographique | | |

| | | | |
|-----------|--|-----------|---|
| 92.27.40↔ | Implantation ou insertion peropératoires d'élément radioactif (brachythérapie par des sources scellées de radionucléides) | 92.29.13↔ | Brachythérapie interstitielle par implantation de sources radioactives amovibles dans un seul plan, haut débit de dose |
| 92.27.70↔ | Moulages radioactifs, SAP | 92.29.19↔ | Brachythérapie interstitielle par implantation de sources radioactives amovibles dans un seul plan, autre |
| 92.27.71↔ | Moulages radioactifs: construction et application de moulage radioactif superficiel | 92.29.21↔ | Brachythérapie interstitielle par implantation de sources radioactives amovibles en fonction du volume dans plusieurs plans, faible débit de dose |
| 92.27.72↔ | Moulages radioactifs: construction et pose d'applicateur non utilisé sur la surface corporelle | 92.29.22↔ | Brachythérapie interstitielle par implantation de sources radioactives amovibles en fonction du volume dans plusieurs plans, débit de dose pulsé (pulsed dose rate) |
| 92.27.73↔ | Moulages radioactifs: construction et pose d'applicateur oculaire | 92.29.23↔ | Brachythérapie interstitielle par implantation de sources radioactives amovibles en fonction du volume dans plusieurs plans, haut débit de dose |
| 92.27.79↔ | Autres moulages radioactifs | 92.29.24↔ | Brachythérapie par implantation peropératoire de sources radioactives amovibles dans plusieurs plans, haut débit de dose |
| 92.28.00↔ | Injection, instillation ou administration orale de radio-isotope, SAP | 92.29.29↔ | Brachythérapie interstitielle par implantation de sources radioactives amovibles en fonction du volume dans plusieurs plans, autre |
| 92.28.01↔ | Instillation d'un radionucléide libre dans l'articulation | 92.29.31↔ | Brachythérapie interstitielle par implantation de sources radioactives permanentes (jusqu'à 10) |
| 92.28.02↔ | Traitement à l'iode radioactif, dose thérapeutique de I-131 jusqu'à 1,2 GBq, sans administration de thyroïdine recombinante (rh-TSH) | 92.29.32↔ | Brachythérapie interstitielle par implantation de sources radioactives permanentes (de 10 à 15) |
| 92.28.03↔ | Traitement à l'iode radioactif, dose thérapeutique de I-131 jusqu'à 1,2 GBq, avec administration de thyroïdine recombinante (rh-TSH) | 92.29.33↔ | Brachythérapie interstitielle par implantation de sources radioactives permanentes (de 16 à 20) |
| 92.28.04↔ | Traitement à l'iode radioactif, dose thérapeutique de I-131 de plus de 1,2 GBq à moins de 5 GBq, sans administration de thyroïdine recombinante (rh-TSH) | 92.29.34↔ | Brachythérapie interstitielle par implantation de sources radioactives permanentes (de 21 à 25) |
| 92.28.05↔ | Traitement à l'iode radioactif, dose thérapeutique de I-131 de plus de 1,2 GBq à moins de 5 GBq, avec administration de thyroïdine recombinante (rh-TSH) | 92.29.35↔ | Brachythérapie interstitielle par implantation de sources radioactives permanentes (de 26 à 30) |
| 92.28.06↔ | Traitement à l'iode radioactif, dose thérapeutique de I-131 de 5 GBq et plus, sans administration de thyroïdine recombinante (rh-TSH) | 92.29.36↔ | Brachythérapie interstitielle par implantation de sources radioactives permanentes (de 31 à 35) |
| 92.28.07↔ | Traitement à l'iode radioactif, dose thérapeutique de I-131 de 5 GBq et plus, avec administration de thyroïdine recombinante (rh-TSH) | 92.29.37↔ | Brachythérapie interstitielle par implantation de sources radioactives permanentes (de 36 à 40) |
| 92.28.11↔ | Thérapie de métastases osseuses par radionucléides libres | 92.29.38↔ | Brachythérapie interstitielle par implantation de sources radioactives permanentes (de 41 à 45) |
| 92.28.13↔ | Radiothérapie par ciblage de récepteurs avec des analogues de la somatostatine conjugués au DOTA | 92.29.39↔ | Brachythérapie interstitielle par implantation de sources radioactives permanentes (de 46 à 50) |
| 92.28.20↔ | Radioimmunothérapie par 90Y-ibritumomab-tiuxétan, parentérale | 92.29.3a↔ | Brachythérapie interstitielle par implantation de sources radioactives permanentes (de 51 à 55) |
| 92.28.21↔ | Administration parentérale de I-131-MIBG (méta-iodobenzylguanidine marquée à l'iode-131) | 92.29.3b↔ | Brachythérapie interstitielle par implantation de sources radioactives permanentes (de 56 à 60) |
| 92.28.22↔ | Radioimmunothérapie par iode 131 [I-131] tositumomab, par voie parentérale | 92.29.3c↔ | Brachythérapie interstitielle par implantation de sources radioactives permanentes (de 61 à 65) |
| 92.28.31↔ | Radio-chimioembolisation intravasculaire sélective par le I-131-lipiodol | 92.29.3d↔ | Brachythérapie interstitielle par implantation de sources radioactives permanentes (de 66 à 70) |
| 92.28.32↔ | Radiothérapie intravasculaire sélective (SIRT) par embolisation avec des microsphères marquées à l'yttrium-90 | 92.29.3e↔ | Brachythérapie interstitielle par implantation de sources radioactives permanentes (plus de 70) |
| 92.28.33↔ | Brachythérapie endovasculaire au rhénium-188 | | |
| 92.28.99↔ | Injection, instillation ou administration orale de radio-isotopes, autre | | |
| 92.29.11↔ | Brachythérapie interstitielle par implantation de sources radioactives amovibles dans un seul plan, faible débit de dose | | |
| 92.29.12↔ | Brachythérapie interstitielle par implantation de sources radioactives amovibles dans un seul plan, débit de dose pulsé (pulsed dose rate) | | |

ADRG D13**Petites interventions sur le nez et l'oreille**

Au moins un(e) procédure dans le tableau D13-1

DRG D13A**Petites interventions sur le nez et l'oreille, âge < 6 ans**

Âge < 6 années

DRG D13B**Petites interventions sur le nez et l'oreille, âge > 5 ans****procédure D13-1**

| | | | |
|-----------|---|-----------|--|
| 20.01↔ | Myringotomie avec insertion d'un drain | 22.01.99↔ | Ponction de sinus nasal pour aspiration ou lavage, autre |
| 22.01.00↔ | Ponction de sinus nasal pour aspiration ou lavage, SAP | 28.6↔ | Excision de végétations adénoïdes, sans amygdalectomie |
| 22.01.10↔ | Ponction de sinus nasal pour aspiration ou lavage, ponction de sinus maxillaire | 28.7x.00↔ | Contrôle d'hémorragie après excision de végétations adénoïdes et amygdalectomie, SAP |
| 22.01.11↔ | Ponction de sinus frontal (selon Beck) | | |

28.7x.10↔ Contrôle d'hémorragie après amygdalectomie
28.7x.11↔ Contrôle d'hémorragie après excision de végétations adénoïdes

28.7x.99↔ Contrôle d'hémorragie après excision de végétations adénoïdes et amygdalectomie, autre

ADRG D15**Trachéostomie ou implantation d'une endoprothèse de l'articulation temporo-mandibulaire**

Procédure dans le tableau D15-1 ou procédure dans le tableau D15-2

DRG D15A**Trachéostomie avec CC extrêmement sévères ou implantation d'une endoprothèse de l'articulation temporo-mandibulaire**

PCCL > 3 ou procédure dans le tableau D15-2

DRG D15B**Trachéostomie sans CC extrêmement sévères****procédure D15-1**

31.1‡↔ Trachéostomie temporaire
31.21‡↔ Trachéostomie médiastinale
31.29‡↔ Autre trachéostomie permanente

31.74‡↔ Révision de trachéostomie
31.79.10‡↔ Plastie d'élargissement d'une trachéostomie

procédure D15-2

76.5x.60↔ Implantation d'endoprothèse dans l'articulation temporo-mandibulaire
76.5x.61↔ Remplacement d'endoprothèse dans l'articulation temporo-mandibulaire

76.5x.70↔ Implantation d'une endoprothèse totale d'articulation temporo-mandibulaire avec des composants préfabriqués (L)
76.5x.71↔ Implantation d'une endoprothèse totale d'articulation temporo-mandibulaire avec des composants CAD-CAM [CAO/FAO]

ADRG D16**Ablation de matériel sur la mâchoire et le visage**

Procédure dans le tableau D16-1

DRG D16Z**Ablation de matériel sur la mâchoire et le visage****procédure D16-1**

76.97↔ Ablation de matériel de fixation interne d'os de la face

ADRG D17**Plastie reconstructive du pavillon de l'oreille**

Procédure dans le tableau D17-1

DRG D17Z**Plastie reconstructive du pavillon de l'oreille****procédure D17-1**

18.71.00↔ Reconstruction du pavillon de l'oreille, SAP
18.71.10↔ Reconstruction du pavillon de l'oreille, partielle, SAP
18.71.11↔ Reconstruction du pavillon de l'oreille, partielle, avecpanseur tissulaire
18.71.12↔ Reconstruction du pavillon de l'oreille, partielle, avec lambeau aponévrotique
18.71.13↔ Reconstruction du pavillon de l'oreille, partielle, avec greffe de cartilage
18.71.14↔ Reconstruction du pavillon de l'oreille, partielle, avec lambeau microvasculaire
18.71.19↔ Reconstruction du pavillon de l'oreille, partielle, autre
18.71.20↔ Reconstruction du pavillon de l'oreille, totale, SAP
18.71.21↔ Reconstruction du pavillon de l'oreille, totale, avecpanseur tissulaire

18.71.22↔ Reconstruction du pavillon de l'oreille, totale, avec lambeau aponévrotique
18.71.23↔ Reconstruction du pavillon de l'oreille, totale, avec greffe de cartilage
18.71.24↔ Reconstruction du pavillon de l'oreille, totale, avec lambeau microvasculaire
18.71.29↔ Reconstruction du pavillon de l'oreille, totale, autre
18.71.30↔ Implantation de matériel alloplastique dans la reconstruction du pavillon de l'oreille
18.71.99↔ Reconstruction du pavillon de l'oreille, autre
18.72↔ Réimplantation d'oreille amputée
18.79↔ Autre réparation plastique de l'oreille externe

ADRG D20**Radiothérapie pour les maladies et troubles de l'oreille, du nez, de la bouche et de la gorge, plus d'un jour d'hospitalisation**

Procédure dans le tableau D20-1 et Durée de séjour > 1 jour

DRG D20Z**Radiothérapie pour maladies et troubles de l'oreille, du nez, de la bouche et de la gorge, plus d'un jour d'hospitalisation****procédure D20-1**

| | | | |
|-----------|--|-----------|--|
| 92.20↔ | Perfusion d'isotope radioactif liquide | 92.25.12↔ | Téléradiothérapie par électron, accélérateur linéaire, positionnement guidé par l'image, jusqu'à 2 champs d'irradiation |
| 92.21.00↔ | Radiothérapie superficielle: SAP | 92.25.13↔ | Téléradiothérapie par électron, accélérateur linéaire, positionnement guidé par l'image, plus de 2 champs d'irradiation |
| 92.21.01↔ | Radiothérapie superficielle: jusqu'à 2 champs d'irradiation | 92.25.14↔ | Téléradiothérapie par électron, accélérateur linéaire, positionnement guidé par l'image, radiothérapie conformationnelle en 3D |
| 92.21.02↔ | Radiothérapie superficielle: plus de 2 champs d'irradiation | 92.25.15↔ | Téléradiothérapie par électron, accélérateur linéaire, positionnement guidé par l'image, radiothérapie avec modulation d'intensité |
| 92.22.00↔ | Radiothérapie en orthovoltage: SAP | 92.25.21↔ | Téléradiothérapie par électron, accélérateur linéaire, sans guidage par l'image, jusqu'à 2 champs d'irradiation |
| 92.22.01↔ | Radiothérapie en orthovoltage: jusqu'à 2 champs d'irradiation | 92.25.22↔ | Téléradiothérapie par électron, accélérateur linéaire, sans guidage par l'image, plus de 2 champs d'irradiation |
| 92.22.02↔ | Radiothérapie en orthovoltage: plus de 2 champs d'irradiation | 92.25.23↔ | Téléradiothérapie par électron, accélérateur linéaire, sans guidage par l'image, radiothérapie conformationnelle en 3D |
| 92.22.11↔ | Radiothérapie peropératoire par rayons X, jusqu'à 300 kV | 92.25.24↔ | Téléradiothérapie par électron, accélérateur linéaire, sans guidage par l'image, radiothérapie avec modulation d'intensité |
| 92.22.12↔ | Radiothérapie peropératoire par rayons X, 300 kV - < 1 MV | 92.26.00↔ | Autre téléradiothérapie par particule radioactive, SAP |
| 92.22.19↔ | Autre radiothérapie peropératoire par rayons X | 92.26.10↔ | Protonthérapie, sans guidage par l'image, jusqu'à 2 champs d'irradiation |
| 92.23.00↔ | Radiothérapie de haut voltage: SAP | 92.26.11↔ | Protonthérapie, positionnement guidé par l'image, jusqu'à 2 champs d'irradiation |
| 92.23.01↔ | Appareil de télécobalt, jusqu'à 2 champs d'irradiation | 92.26.20↔ | Protonthérapie, sans guidage par l'image, plus de 2 champs d'irradiation |
| 92.23.02↔ | Appareil de télécobalt, 3 à 4 champs d'irradiation | 92.26.21↔ | Protonthérapie, positionnement guidé par l'image, plus de 2 champs d'irradiation |
| 92.23.03↔ | Appareil de télécobalt plus de 4 champs d'irradiation ou radiothérapie conformationnelle en 3D | 92.26.99↔ | Autre téléradiothérapie par particule radioactive, autre |
| 92.23.08↔ | Radiothérapie de haut voltage: autres isotopes | 92.27.00↔ | Implantation ou insertion d'élément radioactif (brachythérapie par des sources scellées de radionucléides), surface corporelle, site d'application autre ou non spécifique |
| 92.23.09↔ | Autre appareil de télécobalt | 92.27.10↔ | Implantation ou insertion d'élément radioactif (brachythérapie par des sources scellées de radionucléides), organes génitaux féminins, SAP |
| 92.24.00↔ | Téléradiothérapie à photons, accélérateur linéaire, SAP | 92.27.11↔ | Implantation ou insertion d'élément radioactif (brachythérapie par des sources scellées de radionucléides), intra-utérine |
| 92.24.01↔ | Téléradiothérapie à photons, accélérateur linéaire, irradiation large | 92.27.12↔ | Implantation ou insertion d'élément radioactif (brachythérapie par des sources scellées de radionucléides), intravaginale |
| 92.24.02↔ | Téléradiothérapie à photons, accélérateur linéaire, irradiation hémicorporelle | 92.27.13↔ | Implantation ou insertion d'élément radioactif (brachythérapie par des sources scellées de radionucléides), intra-utérine et intravaginale combinée |
| 92.24.03↔ | Téléradiothérapie à photons, accélérateur linéaire, irradiation corporelle totale | 92.27.21↔ | Implantation ou insertion d'élément radioactif (brachythérapie par des sources scellées de radionucléides), surface corporelle |
| 92.24.04↔ | Téléradiothérapie à photons, accélérateur linéaire, radiothérapie peropératoire | 92.27.22↔ | Implantation ou insertion d'élément radioactif (brachythérapie par des sources scellées de radionucléides), intracavitaire |
| 92.24.09↔ | Téléradiothérapie à photons, accélérateur linéaire, autre | 92.27.23↔ | Implantation ou insertion d'élément radioactif (brachythérapie par des sources scellées de radionucléides), intraluminaire |
| 92.24.11↔ | Téléradiothérapie à photons, accélérateur linéaire, positionnement guidé par l'image (IGRT), jusqu'à 2 champs d'irradiation | 92.27.30↔ | Implantation ou insertion d'élément radioactif (brachythérapie par des sources scellées de radionucléides), vaisseau non spécifié |
| 92.24.12↔ | Téléradiothérapie à photons, accélérateur linéaire, positionnement guidé par l'image (IGRT), plus de 2 champs d'irradiation | 92.27.31↔ | Implantation ou insertion d'élément radioactif (brachythérapie par des sources scellées de radionucléides), vaisseau coronaire |
| 92.24.13↔ | Téléradiothérapie à photons, accélérateur linéaire, positionnement guidé par l'image (IGRT), radiothérapie conformationnelle en 3D | 92.27.39↔ | Implantation ou insertion d'élément radioactif (brachythérapie par des sources scellées de radionucléides), autre vaisseau |
| 92.24.14↔ | Téléradiothérapie à photons, accélérateur linéaire, positionnement guidé par l'image (IGRT), radiothérapie avec modulation d'intensité | 92.27.40↔ | Implantation ou insertion peropératoires d'élément radioactif (brachythérapie par des sources scellées de radionucléides) |
| 92.24.21↔ | Téléradiothérapie à photons, accélérateur linéaire, sans guidage par l'image, jusqu'à 2 champs d'irradiation | 92.27.70↔ | Moulages radioactifs, SAP |
| 92.24.22↔ | Téléradiothérapie à photons, accélérateur linéaire, sans guidage par l'image, plus de 2 champs d'irradiation | 92.27.71↔ | Moulages radioactifs: construction et application de moulage radioactif superficiel |
| 92.24.23↔ | Téléradiothérapie à photons, accélérateur linéaire, sans guidage par l'image, radiothérapie conformationnelle en 3D | 92.27.72↔ | Moulages radioactifs: construction et pose d'applicateur non utilisé sur la surface corporelle |
| 92.24.24↔ | Téléradiothérapie à photons, accélérateur linéaire, sans guidage par l'image, radiothérapie avec modulation d'intensité | 92.27.73↔ | Moulages radioactifs: construction et pose d'applicateur oculaire |
| 92.24.30↔ | Téléradiothérapie à photons: radiothérapie hautement complexe à l'aide d'équipements spécialisés | | |
| 92.25.00↔ | Téléradiothérapie par électron, accélérateur linéaire, SAP | | |
| 92.25.01↔ | Téléradiothérapie par électron, accélérateur linéaire, irradiation large | | |
| 92.25.02↔ | Téléradiothérapie par électron, accélérateur linéaire, irradiation hémicorporelle | | |
| 92.25.03↔ | Téléradiothérapie par électron, accélérateur linéaire, irradiation corporelle totale | | |
| 92.25.04↔ | Téléradiothérapie par électron, accélérateur linéaire, radiothérapie peropératoire | | |
| 92.25.09↔ | Téléradiothérapie par électron, accélérateur linéaire, autre | | |
| 92.25.11↔ | Téléradiothérapie par électron, accélérateur linéaire, positionnement guidé par l'image | | |

| | | | |
|-----------|---|-----------|---|
| 92.27.79↔ | Autres moulages radioactifs | 92.29.35↔ | Brachythérapie interstitielle par implantation de sources radioactives permanentes (de 26 à 30) |
| 92.28.00↔ | Injection, instillation ou administration orale de radio-isotope, SAP | 92.29.36↔ | Brachythérapie interstitielle par implantation de sources radioactives permanentes (de 31 à 35) |
| 92.28.01↔ | Instillation d'un radionucléide libre dans l'articulation | 92.29.37↔ | Brachythérapie interstitielle par implantation de sources radioactives permanentes (de 36 à 40) |
| 92.28.02↔ | Traitement à l'iode radioactif, dose thérapeutique de I-131 jusqu'à 1,2 GBq, sans administration de thyroïdine recombinante (rh-TSH) | 92.29.38↔ | Brachythérapie interstitielle par implantation de sources radioactives permanentes (de 41 à 45) |
| 92.28.03↔ | Traitement à l'iode radioactif, dose thérapeutique de I-131 jusqu'à 1,2 GBq, avec administration de thyroïdine recombinante (rh-TSH) | 92.29.39↔ | Brachythérapie interstitielle par implantation de sources radioactives permanentes (de 46 à 50) |
| 92.28.04↔ | Traitement à l'iode radioactif, dose thérapeutique de I-131 de plus de 1,2 GBq à moins de 5 GBq, sans administration de thyroïdine recombinante (rh-TSH) | 92.29.3a↔ | Brachythérapie interstitielle par implantation de sources radioactives permanentes (de 51 à 55) |
| 92.28.05↔ | Traitement à l'iode radioactif, dose thérapeutique de I-131 de plus de 1,2 GBq à moins de 5 GBq, avec administration de thyroïdine recombinante (rh-TSH) | 92.29.3b↔ | Brachythérapie interstitielle par implantation de sources radioactives permanentes (de 56 à 60) |
| 92.28.06↔ | Traitement à l'iode radioactif, dose thérapeutique de I-131 de 5 GBq et plus, sans administration de thyroïdine recombinante (rh-TSH) | 92.29.3c↔ | Brachythérapie interstitielle par implantation de sources radioactives permanentes (de 61 à 65) |
| 92.28.07↔ | Traitement à l'iode radioactif, dose thérapeutique de I-131 de 5 GBq et plus, avec administration de thyroïdine recombinante (rh-TSH) | 92.29.3d↔ | Brachythérapie interstitielle par implantation de sources radioactives permanentes (de 66 à 70) |
| 92.28.11↔ | Thérapie de métastases osseuses par radionucléides libres | 92.29.3e↔ | Brachythérapie interstitielle par implantation de sources radioactives permanentes (plus de 70) |
| 92.28.13↔ | Radiothérapie par ciblage de récepteurs avec des analogues de la somatostatine conjugués au DOTA | 92.29.40↔ | Brachythérapie par applicateurs superficiels, SAP |
| 92.28.20↔ | Radioimmunothérapie par 90Y-ibritumomab-tiuxétan, parentérale | 92.29.49↔ | Autre brachythérapie par applicateurs superficiels |
| 92.28.21↔ | Administration parentérale de I-131-MIBG (méta-iodobenzylguanidine marquée à l'iode-131) | 92.29.51↔ | Enlèvement de sources scellées de radionucléides ou d'applicateurs inactifs sous anesthésie |
| 92.28.22↔ | Radioimmunothérapie par iode 131 [I-131] tositumomab, par voie parentérale | 92.30.00↔ | Radiochirurgie stéréotaxique en un temps, SAP |
| 92.28.31↔ | Radio-chimioembolisation intravasculaire sélective par le I-131-lipiodol | 92.30.01↔ | Radiochirurgie stéréotaxique, en un temps: cérébrale, SAP |
| 92.28.32↔ | Radiothérapie intravasculaire sélective (SIRT) par embolisation avec des microsphères marquées à l'yttrium-90 | 92.30.02↔ | Radiochirurgie stéréotaxique, en un temps: extracérébrale, SAP |
| 92.28.33↔ | Brachythérapie endovasculaire au rhénium-188 | 92.30.20↔ | Radiochirurgie stéréotaxique, en un temps: cérébrale, radiothérapie à intensité modulée |
| 92.28.99↔ | Injection, instillation ou administration orale de radio-isotopes, autre | 92.30.21↔ | Radiochirurgie stéréotaxique, en un temps: cérébrale, Intensity Modulated Arc Therapy (IMAT). |
| 92.29.00↔ | Brachythérapie par des sources scellées de radionucléides, SAP | 92.30.22↔ | Radiochirurgie stéréotaxique, en un temps: cérébrale, guidée par l'image |
| 92.29.09↔ | Autre brachythérapie par des sources scellées de radionucléides | 92.30.30↔ | Radiochirurgie stéréotaxique, en un temps: extracérébrale, radiothérapie avec modulation d'intensité |
| 92.29.11↔ | Brachythérapie interstitielle par implantation de sources radioactives amovibles dans un seul plan, faible débit de dose | 92.30.31↔ | Radiochirurgie stéréotaxique, en un temps: extracérébrale, Intensity Modulated Arc Therapy (IMAT). |
| 92.29.12↔ | Brachythérapie interstitielle par implantation de sources radioactives amovibles dans un seul plan, débit de dose pulsé (pulsed dose rate) | 92.30.32↔ | Radiochirurgie stéréotaxique, en un temps: extracérébrale, guidée par l'image |
| 92.29.13↔ | Brachythérapie interstitielle par implantation de sources radioactives amovibles dans un seul plan, haut débit de dose | 92.30.99↔ | Radiochirurgie stéréotaxique, en un temps, autre |
| 92.29.19↔ | Brachythérapie interstitielle par implantation de sources radioactives amovibles dans un seul plan, autre | 92.31.00↔ | Radiochirurgie à photons non spécifiée, cérébrale |
| 92.29.21↔ | Brachythérapie interstitielle par implantation de sources radioactives amovibles en fonction du volume dans plusieurs plans, faible débit de dose | 92.31.10↔ | Radiochirurgie à photons non spécifiée, extracérébrale |
| 92.29.22↔ | Brachythérapie interstitielle par implantation de sources radioactives amovibles en fonction du volume dans plusieurs plans, débit de dose pulsé (pulsed dose rate) | 92.32.00↔ | Radiochirurgie photonique multisources, SAP |
| 92.29.23↔ | Brachythérapie interstitielle par implantation de sources radioactives amovibles en fonction du volume dans plusieurs plans, haut débit de dose | 92.32.01↔ | Radiochirurgie photonique multisources: gamma-knife |
| 92.29.24↔ | Brachythérapie par implantation peropératoire de sources radioactives amovibles dans plusieurs plans, haut débit de dose | 92.33.00↔ | Radiochirurgie aux particules, SAP |
| 92.29.29↔ | Brachythérapie interstitielle par implantation de sources radioactives amovibles en fonction du volume dans plusieurs plans, autre | 92.33.01↔ | Autre radiothérapie de haut voltage: radiochirurgie stéréotaxique, en un temps, cérébrale |
| 92.29.31↔ | Brachythérapie interstitielle par implantation de sources radioactives permanentes (jusqu'à 10) | 92.33.11↔ | Autre radiothérapie de haut voltage: radiochirurgie stéréotaxique, en un temps, extracérébrale |
| 92.29.32↔ | Brachythérapie interstitielle par implantation de sources radioactives permanentes (de 10 à 15) | 92.39.01↔ | Autre radiothérapie de haut voltage, radiochirurgie stéréotaxique, fractionnée, cérébrale, SAP |
| 92.29.33↔ | Brachythérapie interstitielle par implantation de sources radioactives permanentes (de 16 à 20) | 92.39.11↔ | Autre radiothérapie de haut voltage, radiochirurgie stéréotaxique, fractionnée, extracérébrale, SAP |
| 92.29.34↔ | Brachythérapie interstitielle par implantation de sources radioactives permanentes (de 21 à 25) | 92.39.20↔ | Autre radiothérapie de haut voltage, radiochirurgie stéréotaxique, fractionnée: cérébrale, radiothérapie à intensité modulée |
| | | 92.39.21↔ | Autre radiothérapie de haut voltage, radiochirurgie stéréotaxique, fractionnée: cérébrale, Intensity Modulated Arc Therapy (IMAT). |
| | | 92.39.22↔ | Autre radiothérapie de haut voltage, radiochirurgie stéréotaxique, fractionnée: cérébrale, guidée par l'image |
| | | 92.39.29↔ | Autre radiothérapie de haut voltage, radiochirurgie stéréotaxique, fractionnée, extracérébrale, autre |
| | | 92.39.30↔ | Autre radiothérapie de haut voltage, radiochirurgie stéréotaxique, fractionnée: extracérébrale, radiothérapie avec modulation d'intensité |
| | | 92.39.31↔ | Autre radiothérapie de haut voltage, radiochirurgie stéréotaxique, fractionnée: extracérébrale, Intensity Modulated Arc Therapy (IMAT). |

| | | | |
|-----------|--|--------|---|
| 92.39.32↔ | Autre radiothérapie de haut voltage, radiochirurgie stéréotaxique, fractionnée: extracérébrale, guidée par l'image | 92.41↔ | Radiothérapie par électrons peropératoire |
| 92.39.39↔ | Autre radiothérapie de haut voltage, radiochirurgie stéréotaxique, fractionnée, extracérébrale, autre | | |

ADRG D22**Interventions sur la cavité buccale et la bouche, sauf pour néoformation maligne**

Procédure dans le tableau D22-1

DRG D22Z**Interventions sur la cavité buccale et la bouche, sauf pour néoformation maligne****procédure D22-1**

| | | | |
|-----------|--|-----------|--|
| 23.6↔ | Implantation de prothèse dentaire | 27.31.99↔ | Excision ou destruction locale de lésion ou de tissu du palais osseux, autre |
| 24.0↔ | Incision de gencive ou d'os alvéolaire | 27.32.00↔ | Excision ou destruction large de lésion ou de tissu du palais osseux, SAP |
| 24.11.00↔ | Biopsie de la gencive, SAP | 27.32.10↔ | Extirpation totale transorale de lésion ou de tissu du palais osseux |
| 24.11.20↔ | Biopsie ouverte (par incision) de la gencive | 27.32.11↔ | Excision radicale transmandibulaire [résection en bloc] de lésion ou de tissu du palais osseux |
| 24.11.99↔ | Biopsie de la gencive, autre | 27.32.12↔ | Excision radicale transfaciale [résection en bloc] de lésion ou de tissu du palais osseux |
| 24.12.00↔ | Biopsie d'alvéole dentaire, SAP | 27.32.99↔ | Excision ou destruction large de lésion ou de tissu du palais osseux, autre |
| 24.12.20↔ | Biopsie ouverte (par incision) d'alvéole dentaire | 27.42↔ | Excision large de lésion de la lèvre |
| 24.12.99↔ | Biopsie d'alvéole dentaire, autre | 27.43.00↔ | Autre excision de lésion ou de tissu de la lèvre, SAP |
| 24.2x.00↔ | Gingivoplastie, SAP | 27.43.10↔ | Autre excision de lésion ou de tissu de la lèvre, excision locale |
| 24.2x.10↔ | Gingivoplastie avec greffe ou implant | 27.43.99↔ | Autre excision de lésion ou de tissu de la lèvre, autre |
| 24.2x.99↔ | Gingivoplastie, autre | 27.44.00↔ | Excision radicale de lésion de la lèvre, SAP |
| 24.31↔ | Excision de lésion ou de tissu de la gencive | 27.44.10↔ | Excision radicale de lésion de la lèvre, avec contrôle histographique |
| 24.4x.00↔ | Excision de lésion dentaire d'un maxillaire, SAP | 27.44.20↔ | Excision radicale de lésion cutanée de la lèvre, avec greffe ou transposition de peau |
| 24.4x.10↔ | Excision de lésion dentaire d'un maxillaire par ouverture de l'antré maxillaire ou du plancher nasal | 27.44.99↔ | Excision radicale de lésion de la lèvre, autre |
| 24.4x.11↔ | Excision de lésion dentaire d'un maxillaire avec représentation du nerf | 27.49.00↔ | Autre excision de la bouche, SAP |
| 24.4x.99↔ | Excision de lésion dentaire d'un maxillaire, autre | 27.49.10↔ | Excision de la joue |
| 24.5x.00↔ | Alvéoloplastie, SAP | 27.49.11↔ | Excision du plancher buccal |
| 24.5x.10↔ | Alvéoloplastie avec greffe | 27.49.99↔ | Autre excision de la bouche, autre |
| 24.5x.99↔ | Alvéoloplastie, autre | 27.53↔ | Fermeture de fistule de la cavité buccale |
| 24.7↔ | Application de matériel orthodontique | 27.54.00↔ | Réparation de fente labiale (congénitale), SAP |
| 24.91.00↔ | Extension ou approfondissement du sillon buccolabial ou lingual, SAP | 27.54.10↔ | Chéiloplastie de fente labiale (congénitale) |
| 24.91.10↔ | Plastie vestibulaire | 27.54.11↔ | Opération secondaire de fente labiale (congénitale) |
| 24.91.11↔ | Abaissement du plancher buccal | 27.54.99↔ | Réparation de fente labiale (congénitale), autre |
| 24.91.99↔ | Extension ou approfondissement du sillon buccolabial ou lingual, autre | 27.55.00↔ | Greffe de peau totale de la lèvre et de la bouche, SAP |
| 25.02↔ | Biopsie ouverte de la langue | 27.55.10↔ | Greffe de peau totale de la lèvre et de la bouche, non étendue |
| 25.1↔ | Excision ou destruction de lésion ou tissu de la langue | 27.55.20↔ | Greffe de peau totale de la lèvre et de la bouche, étendue |
| 25.59.00↔ | Autres réparations et opérations plastiques de la langue, SAP | 27.55.99↔ | Greffe de peau totale de la lèvre et de la bouche, autre |
| 25.59.10↔ | Reconstruction de la langue, SAP | 27.58↔ | Révision de lambeau pédiculé ou libre ou de greffe de peau libre à la lèvre et à la bouche |
| 25.59.99↔ | Autres réparations et opérations plastiques de la langue, autre | 27.59.00↔ | Autre réparation plastique de la lèvre et de la bouche, SAP |
| 25.92↔ | Frénectomie de la langue | 27.59.10↔ | Greffe de peau régénérative temporaire à la lèvre, non étendue |
| 25.93↔ | Lyse d'adhérences de la langue | 27.59.11↔ | Greffe de peau régénérative temporaire à la lèvre, étendue |
| 25.94↔ | Autre glossectomie | 27.59.20↔ | Couverture non étendue de tissu mou par des kératinocytes obtenus en culture, lèvre |
| 27.1↔ | Incision du palais | 27.59.21↔ | Couverture étendue de tissu mou par des kératinocytes obtenus en culture, lèvre |
| 27.21.00↔ | Biopsie du palais osseux, SAP | 27.59.30↔ | Couverture temporaire, non étendue, de tissu mou par plusieurs techniques combinées, lèvre |
| 27.21.20↔ | Biopsie ouverte (par incision) du palais osseux | 27.59.31↔ | Couverture temporaire, étendue, de tissu mou par plusieurs techniques combinées, lèvre |
| 27.21.99↔ | Biopsie du palais osseux, autre | 27.59.41↔ | Autre réparation plastique de la lèvre et de la bouche avec lambeau pédiculé distal |
| 27.22.00↔ | Biopsie de la lèvre et du voile du palais, SAP | 27.59.50↔ | Section de pédicule de lambeau après plastie cutanée de la lèvre |
| 27.22.20↔ | Biopsie ouverte (par incision) de la lèvre et du voile du palais | 27.59.60↔ | Insertion d'expansur tissulaire au niveau de la lèvre |
| 27.22.99↔ | Biopsie de la lèvre et du voile du palais, autre | 27.59.99↔ | Autre réparation plastique de la lèvre et de la bouche, autre |
| 27.23.00↔ | Biopsie de la lèvre, SAP | 27.71↔ | Incision de la lèvre |
| 27.23.99↔ | Biopsie de la lèvre, autre | | |
| 27.24.00↔ | Biopsie de la bouche, structure non précisée, SAP | | |
| 27.24.20↔ | Biopsie ouverte (par incision) de la muqueuse de la joue, du plancher buccal et d'autres structures de la cavité buccale | | |
| 27.24.99↔ | Biopsie de la bouche, structure non précisée, autre | | |
| 27.31.00↔ | Excision ou destruction locale de lésion ou de tissu du palais osseux, SAP | | |
| 27.31.10↔ | Excision locale de lésion ou de tissu du palais osseux | | |
| 27.31.20↔ | Excision partielle de lésion ou de tissu du palais osseux | | |
| 27.31.30↔ | Destruction de lésion ou de tissu du palais osseux | | |

| | | | |
|-----------|--|-----------|--|
| 27.72↔ | Excision de la luette | 86.69.11↔ | Grefe de peau d'épaisseur partielle au cou, non étendue |
| 27.79↔ | Autres opérations de la luette | 86.69.12↔ | Grefe de peau d'épaisseur partielle à l'épaule et au bras, non étendue |
| 27.92↔ | Incision de la bouche, structure non précisée | 86.69.13↔ | Grefe de peau d'épaisseur partielle à l'avant-bras, non étendue |
| 27.99↔ | Autres opérations de la cavité buccale | 86.69.14↔ | Grefe de peau d'épaisseur partielle à la main, non étendue |
| 86.4x.00↔ | Excision radicale de lésion cutanée, SAP | 86.69.15↔ | Grefe de peau d'épaisseur partielle à la paroi thoracique et au dos, non étendue |
| 86.4x.10↔ | Excision radicale de lésion cutanée, tête, avec contrôle histographique | 86.69.16↔ | Grefe de peau d'épaisseur partielle à la région abdominale, non étendue |
| 86.4x.11↔ | Excision radicale de lésion cutanée, cou, avec contrôle histographique | 86.69.17↔ | Grefe de peau d'épaisseur partielle à la région inguino-génitale, non étendue |
| 86.4x.13↔ | Excision radicale de lésion cutanée, avant-bras et main, avec contrôle histographique | 86.69.18↔ | Grefe de peau d'épaisseur partielle à la cuisse et à la jambe, non étendue |
| 86.4x.17↔ | Excision radicale de lésion cutanée, région inguino-génitale et fesses, avec contrôle histographique | 86.69.19↔ | Grefe de peau d'épaisseur partielle à un autre site, non étendue |
| 86.4x.18↔ | Excision radicale de lésion cutanée, membre inférieur, avec contrôle histographique | 86.69.1a↔ | Grefe de peau d'épaisseur partielle au pied, non étendue |
| 86.4x.19↔ | Excision radicale de lésion cutanée, autre site, avec contrôle histographique | 86.69.20↔ | Grefe de peau d'épaisseur partielle à la tête (sauf lèvre et bouche), étendue |
| 86.4x.20↔ | Excision radicale de lésion cutanée, tête, avec greffe ou transposition de peau | 86.69.21↔ | Grefe de peau d'épaisseur partielle au cou, étendue |
| 86.4x.21↔ | Excision radicale de lésion cutanée, cou, avec greffe ou transposition de peau | 86.69.22↔ | Grefe de peau d'épaisseur partielle à l'épaule et au bras, étendue |
| 86.4x.22↔ | Excision radicale de lésion cutanée, épaule et aisselle, avec greffe ou transposition de peau | 86.69.23↔ | Grefe de peau d'épaisseur partielle à l'avant-bras, étendue |
| 86.4x.23↔ | Excision radicale de lésion cutanée, bras et coude, avec greffe ou transposition de peau | 86.69.24↔ | Grefe de peau d'épaisseur partielle à la main, étendue |
| 86.4x.24↔ | Excision radicale de lésion cutanée, avant-bras, avec greffe ou transposition de peau | 86.69.25↔ | Grefe de peau d'épaisseur partielle à la paroi thoracique et au dos, étendue |
| 86.4x.25↔ | Excision radicale de lésion cutanée, main, avec greffe ou transposition de peau | 86.69.26↔ | Grefe de peau d'épaisseur partielle à la région abdominale, étendue |
| 86.4x.26↔ | Excision radicale de lésion cutanée, paroi thoracique et dos, avec greffe ou transposition de peau | 86.69.27↔ | Grefe de peau d'épaisseur partielle à la région inguino-génitale, étendue |
| 86.4x.27↔ | Excision radicale de lésion cutanée, région abdominale, avec greffe ou transposition de peau | 86.69.28↔ | Grefe de peau d'épaisseur partielle aux fesses, étendue |
| 86.4x.28↔ | Excision radicale de lésion cutanée, région inguino-génitale, avec greffe ou transposition de peau | 86.69.29↔ | Grefe de peau d'épaisseur partielle à un autre site, étendue |
| 86.4x.29↔ | Excision radicale de lésion cutanée, autre site, avec greffe ou transposition de peau | 86.69.2a↔ | Grefe de peau d'épaisseur partielle à la cuisse et à la jambe, étendue |
| 86.4x.2a↔ | Excision radicale de lésion cutanée, fesses, avec greffe ou transposition de peau | 86.69.2b↔ | Grefe de peau d'épaisseur partielle au pied, étendue |
| 86.4x.2b↔ | Excision radicale de lésion cutanée, membre inférieur, avec greffe ou transposition de peau | 86.83.00↔ | Réduction de tissu adipeux, SAP |
| 86.4x.99↔ | Excision radicale de lésion cutanée, autre | 86.83.13↔ | Réduction de tissu adipeux, avant-bras |
| 86.69.10↔ | Grefe de peau à la tête (sauf lèvre et bouche), non étendue | 86.83.14↔ | Réduction de tissu adipeux, main |
| | | 86.83.15↔ | Réduction de tissu adipeux, région abdominale |
| | | 86.83.16↔ | Réduction de tissu adipeux, région inguino-génitale et fesses |
| | | 86.83.17↔ | Réduction de tissu adipeux, membre inférieur |
| | | 86.83.19↔ | Réduction de tissu adipeux, autre site |
| | | 86.83.99↔ | Réduction de tissu adipeux, autre |

ADRG D23**Implantation d'un appareil acoustique**

Procédure dans le tableau D23-1

DRG D23Z**Implantation d'un appareil acoustique****procédure D23-1**

| | | | |
|-----------|---|-----------|---|
| 20.95.00↔ | Implantation d'aide auditive électromagnétique, SAP | 20.95.11↔ | Implantation ou remplacement d'aide auditive active avec interruption de la chaîne des osselets |
| 20.95.10↔ | Implantation ou remplacement d'aide auditive active sans interruption de la chaîne des osselets | 20.95.99↔ | Implantation d'aide auditive électromagnétique, autre |

ADRG D24**Plasties de la peau complexes et grandes interventions au niveau de la tête et de la gorge**

Au moins un(e) procédure dans le tableau D24-1 ou (procédure dans le tableau D24-2 ou procédure dans le tableau D24-3) et (procédure dans le tableau D24-4 ou procédure dans le tableau D24-5)

DRG D24A**Plasties de la peau complexes et grandes interventions au niveau de la tête et de la gorge avec CC extrêmement sévères ou intervention combinée**

PCCL > 3 ou (procédure dans le tableau D24-6 ou procédure dans le tableau D24-7) et procédure dans le tableau D24-4 ou (procédure dans le tableau D24-2 ou procédure dans le tableau D24-3) et (procédure dans le tableau D24-4 ou procédure dans le tableau D24-5)

DRG D24B**Plasties de la peau complexes et grandes interventions au niveau de la tête et de la gorge sans CC extrêmement sévères, sans intervention combinée****procédure D24-1**

| | | | |
|-----------|--|-----------|--|
| 27.32.00↔ | Excision ou destruction large de lésion ou de tissu du palais osseux, SAP | 30.4x.16↔ | Laryngectomie radicale avec pharyngectomie, reconstruction avec greffon intestinal libre |
| 27.32.10↔ | Extirpation totale transorale de lésion ou de tissu du palais osseux | 30.4x.17↔ | Laryngectomie radicale avec pharyngectomie, reconstruction par anastomose oeso-gastrique |
| 27.32.11↔ | Excision radicale transmandibulaire [résection en bloc] de lésion ou de tissu du palais osseux | 30.4x.19↔ | Laryngectomie radicale avec pharyngectomie, autre reconstruction |
| 27.32.12↔ | Excision radicale transfaciale [résection en bloc] de lésion ou de tissu du palais osseux | 30.4x.20↔ | Laryngectomie radicale avec pharyngectomie et résection thyroïdienne, sans reconstruction |
| 27.32.99↔ | Excision ou destruction large de lésion ou de tissu du palais osseux, autre | 30.4x.21↔ | Laryngectomie radicale avec pharyngectomie et résection thyroïdienne, reconstruction avec lambeau muqueux local |
| 27.57.10↔ | Attachement de greffon libre microvascularisé et anastomosé à la lèvre et à la bouche | 30.4x.22↔ | Laryngectomie radicale avec pharyngectomie et résection thyroïdienne, reconstruction avec greffon non vascularisé |
| 27.59.40↔ | Autre réparation plastique de la lèvre et de la bouche avec attachement de greffon libre microvascularisé et anastomosé | 30.4x.23↔ | Laryngectomie radicale avec pharyngectomie et résection thyroïdienne, reconstruction avec lambeau pédiculé régional |
| 29.33.11↔ | Pharyngectomie partielle, reconstruction par lambeau pédiculé régional ou distal | 30.4x.24↔ | Laryngectomie radicale avec pharyngectomie et résection thyroïdienne, reconstruction avec lambeau pédiculé |
| 29.33.12↔ | Pharyngectomie partielle, reconstruction avec greffon libre microvascularisé et anastomosé | 30.4x.25↔ | Laryngectomie radicale avec pharyngectomie et résection thyroïdienne, reconstruction avec greffon libre microvascularisé et anastomosé |
| 29.33.20↔ | Pharyngectomie totale, reconstruction par lambeau pédiculé régional ou distal | 30.4x.26↔ | Laryngectomie radicale avec pharyngectomie et résection thyroïdienne, reconstruction avec greffon intestinal libre |
| 29.33.21↔ | Pharyngectomie totale, reconstruction avec greffon libre microvascularisé et anastomosé, greffon intestinal libre ou anastomose oeso-gastrique | 30.4x.27↔ | Laryngectomie radicale avec pharyngectomie et résection thyroïdienne, reconstruction par anastomose oeso-gastrique |
| 30.3x.00↔ | Laryngectomie complète, SAP | 30.4x.29↔ | Laryngectomie radicale avec pharyngectomie et résection thyroïdienne, autre reconstruction |
| 30.3x.10↔ | Laryngectomie complète, sans reconstruction | 30.4x.99↔ | Laryngectomie radicale, autre |
| 30.3x.11↔ | Laryngectomie complète, reconstruction avec lambeau muqueux local | 31.75↔ | Reconstruction de trachée et construction de larynx artificiel |
| 30.3x.12↔ | Laryngectomie complète, reconstruction avec greffon non vascularisé | 40.40↔ | Résection radicale des ganglions cervicaux, SAP |
| 30.3x.13↔ | Laryngectomie complète, reconstruction avec lambeau pédiculé régional | 40.41.00↔ | Dissection radicale unilatérale des ganglions lymphatiques cervicaux, SAP |
| 30.3x.14↔ | Laryngectomie complète, reconstruction avec lambeau pédiculé distal | 40.41.10↔ | Dissection sélective (fonctionnelle) des ganglions lymphatiques cervicaux, abord supraomohyoïde (régions I-III) |
| 30.3x.15↔ | Laryngectomie complète, reconstruction avec greffon libre microvascularisé et anastomosé | 40.41.11↔ | Dissection sélective (fonctionnelle) des ganglions lymphatiques cervicaux, abord latéral (régions II-IV) |
| 30.3x.16↔ | Laryngectomie complète, reconstruction avec greffon intestinal libre | 40.41.12↔ | Dissection sélective (fonctionnelle) des ganglions lymphatiques cervicaux, abord antérolatéral (régions I-IV) |
| 30.3x.17↔ | Laryngectomie complète, reconstruction par anastomose oeso-gastrique | 40.41.13↔ | Dissection sélective (fonctionnelle) des ganglions lymphatiques cervicaux, abord postérolatéral (régions II-V) |
| 30.3x.19↔ | Laryngectomie complète, autre reconstruction | 40.41.14↔ | Dissection sélective (fonctionnelle) des ganglions lymphatiques cervicaux, abord central (région VI) |
| 30.3x.99↔ | Laryngectomie complète, autre | 40.41.20↔ | Dissection radicale des ganglions lymphatiques cervicaux (incl. modification) |
| 30.4x.00↔ | Laryngectomie radicale, SAP | 40.41.21↔ | Dissection radicale étendue des ganglions lymphatiques cervicaux |
| 30.4x.10↔ | Laryngectomie radicale avec pharyngectomie, sans reconstruction | 40.41.99↔ | Dissection radicale unilatérale des ganglions lymphatiques cervicaux, autre |
| 30.4x.11↔ | Laryngectomie radicale avec pharyngectomie, reconstruction avec lambeau muqueux local | 42.42.00↔ | Oesophagectomie totale, SAP |
| 30.4x.12↔ | Laryngectomie radicale avec pharyngectomie, reconstruction avec greffon non vascularisé | 42.42.10↔ | Oesophagectomie totale, sans rétablissement de la continuité |
| 30.4x.13↔ | Laryngectomie radicale avec pharyngectomie, reconstruction avec lambeau pédiculé régional | 42.42.20↔ | Oesophagectomie totale avec rétablissement de la continuité, par voie transmédiastinale |
| 30.4x.14↔ | Laryngectomie radicale avec pharyngectomie, reconstruction avec lambeau pédiculé | 42.42.21↔ | Oesophagectomie totale avec rétablissement de la continuité, par voie thoraco-abdominale |
| 30.4x.15↔ | Laryngectomie radicale avec pharyngectomie, reconstruction avec greffon libre microvascularisé et anastomosé | 42.42.29↔ | Oesophagectomie totale avec rétablissement de la continuité, par autre abord |

| | | | |
|-----------|--|-----------|---|
| 42.42.99↔ | Oesophagectomie totale, autre | 86.74.55↔ | Plastie en Z, région abdominale, non étendue |
| 76.31.20↔ | Mandibulectomie partielle et reconstruction avec transplant microvascularisé et anastomosé | 86.74.56↔ | Plastie en Z, région inguino-génitale, non étendue |
| 76.69.10↔ | Ostéotomie de déplacement du massif facial de type Le Fort II ou Le Fort III, sans distraction | 86.74.57↔ | Plastie en Z, fesses, non étendue |
| 76.69.20↔ | Ostéotomie de déplacement du massif facial de type Le Fort III, avec distraction | 86.74.58↔ | Plastie en Z, cuisse et jambe, non étendue |
| 76.69.21↔ | Ostéotomie de déplacement du massif facial de type Le Fort II, combinée avec autre ostéotomie, avec distraction | 86.74.59↔ | Plastie en Z d'autre site, non étendue |
| 76.69.30↔ | Ostéotomie de déplacement du massif facial de type Le Fort III, avec distraction | 86.74.5a↔ | Plastie en Z, pied, non étendue |
| 76.69.40↔ | Ostéotomie de déplacement du massif facial de type Le Fort III, combinée avec ostéotomie de type Le Fort I, avec distraction | 86.74.99↔ | Fixation de lambeau pédiculé ou libre à un autre site, autre |
| 76.91.11↔ | Grefe osseuse d'os de la face, fragment à pédicule vascularisé | 86.76.00↔ | Fixation de lambeau pédiculé ou libre à un autre site, étendue, SAP |
| 86.70↔ | Transplant libre ou lambeau pédiculé, SAP | 86.76.10↔ | Plastie d'avancement, tête (sauf lèvres et bouche), étendue |
| 86.74.00↔ | Fixation de lambeau pédiculé ou libre à un autre site, SAP | 86.76.11↔ | Plastie d'avancement, cou, étendue |
| 86.74.10↔ | Plastie d'avancement, tête (sauf lèvres et bouche), non étendue | 86.76.12↔ | Plastie d'avancement, épaule et bras, étendue |
| 86.74.11↔ | Plastie d'avancement, cou, non étendue | 86.76.13↔ | Plastie d'avancement, avant-bras, étendue |
| 86.74.12↔ | Plastie d'avancement, épaule et bras, non étendue | 86.76.14↔ | Plastie d'avancement, paroi thoracique et dos, étendue |
| 86.74.13↔ | Plastie d'avancement, avant-bras, non étendue | 86.76.15↔ | Plastie d'avancement, région abdominale, étendue |
| 86.74.14↔ | Plastie d'avancement, paroi thoracique et dos, non étendue | 86.76.16↔ | Plastie d'avancement, région inguino-génitale, étendue |
| 86.74.15↔ | Plastie d'avancement, région abdominale, non étendue | 86.76.17↔ | Plastie d'avancement, fesses, étendue |
| 86.74.16↔ | Plastie d'avancement, région inguino-génitale, non étendue | 86.76.19↔ | Plastie d'avancement d'autre site, étendue |
| 86.74.17↔ | Plastie d'avancement, fesses, non étendue | 86.76.1a↔ | Plastie d'avancement, cuisse et jambe, étendue |
| 86.74.18↔ | Plastie d'avancement, cuisse et jambe, non étendue | 86.76.1b↔ | Plastie d'avancement, pied, étendue |
| 86.74.19↔ | Plastie d'avancement d'autre site, non étendue | 86.76.20↔ | Plastie de glissement-rotation, tête (sauf lèvres et bouche), étendue |
| 86.74.1a↔ | Plastie d'avancement, pied, non étendue | 86.76.21↔ | Plastie de glissement-rotation, cou, étendue |
| 86.74.20↔ | Plastie de glissement-rotation, tête (sauf lèvres et bouche), non étendue | 86.76.22↔ | Plastie de glissement-rotation, épaule et bras, étendue |
| 86.74.21↔ | Plastie de glissement-rotation, cou, non étendue | 86.76.23↔ | Plastie de glissement-rotation, avant-bras, étendue |
| 86.74.22↔ | Plastie de glissement-rotation, épaule et bras, non étendue | 86.76.24↔ | Plastie de glissement-rotation, paroi thoracique et dos, étendue |
| 86.74.23↔ | Plastie de glissement-rotation, avant-bras, non étendue | 86.76.25↔ | Plastie de glissement-rotation, région abdominale, étendue |
| 86.74.25↔ | Plastie de glissement-rotation, paroi thoracique et dos, non étendue | 86.76.26↔ | Plastie de glissement-rotation, région inguino-génitale, étendue |
| 86.74.26↔ | Plastie de glissement-rotation, région abdominale, non étendue | 86.76.27↔ | Plastie de glissement-rotation, fesses, étendue |
| 86.74.27↔ | Plastie de glissement-rotation, région inguino-génitale, non étendue | 86.76.28↔ | Plastie de glissement-rotation, cuisse et jambe, étendue |
| 86.74.28↔ | Plastie de glissement-rotation, fesses, non étendue | 86.76.29↔ | Plastie de glissement-rotation d'autre site, étendue |
| 86.74.29↔ | Plastie de glissement-rotation d'autre site, non étendue | 86.76.2a↔ | Plastie de glissement-rotation, pied, étendue |
| 86.74.2a↔ | Plastie de glissement-rotation, cuisse et jambe, non étendue | 86.76.30↔ | Plastie de transposition, tête (sauf lèvres et bouche), étendue |
| 86.74.2b↔ | Plastie de glissement-rotation, pied, non étendue | 86.76.31↔ | Plastie de transposition, cou, étendue |
| 86.74.30↔ | Plastie de transposition, tête (sauf lèvres et bouche), non étendue | 86.76.32↔ | Plastie de transposition, épaule et bras, étendue |
| 86.74.31↔ | Plastie de transposition, cou, non étendue | 86.76.33↔ | Plastie de transposition, avant-bras, étendue |
| 86.74.32↔ | Plastie de transposition, épaule et bras, non étendue | 86.76.34↔ | Plastie de transposition, paroi thoracique et dos, étendue |
| 86.74.33↔ | Plastie de transposition, avant-bras, non étendue | 86.76.35↔ | Plastie de transposition, région abdominale, étendue |
| 86.74.34↔ | Plastie de transposition, paroi thoracique et dos, non étendue | 86.76.36↔ | Plastie de transposition, région inguino-génitale, étendue |
| 86.74.35↔ | Plastie de transposition, région abdominale, non étendue | 86.76.37↔ | Plastie de transposition, fesses, étendue |
| 86.74.36↔ | Plastie de transposition, région inguino-génitale, non étendue | 86.76.38↔ | Plastie de transposition, cuisse et jambe, étendue |
| 86.74.37↔ | Plastie de transposition, fesses, non étendue | 86.76.39↔ | Plastie de transposition, autre site, étendue |
| 86.74.38↔ | Plastie de transposition, cuisse et jambe, non étendue | 86.76.3a↔ | Plastie de transposition, pied, étendue |
| 86.74.39↔ | Plastie de transposition d'autre site, non étendue | 86.76.40↔ | Plastie de lambeau insulaire, tête (sauf lèvres et bouche), étendue |
| 86.74.3a↔ | Plastie de transposition, pied, non étendue | 86.76.41↔ | Plastie de lambeau insulaire, cou, étendue |
| 86.74.40↔ | Plastie de lambeau insulaire, tête (sauf lèvres et bouche), non étendue | 86.76.42↔ | Plastie de lambeau insulaire, épaule et bras, étendue |
| 86.74.41↔ | Plastie de lambeau insulaire, cou, non étendue | 86.76.43↔ | Plastie de lambeau insulaire, avant-bras, étendue |
| 86.74.42↔ | Plastie de lambeau insulaire, épaule et bras, non étendue | 86.76.44↔ | Plastie de lambeau insulaire, paroi thoracique et dos, étendue |
| 86.74.43↔ | Plastie de lambeau insulaire, avant-bras, non étendue | 86.76.45↔ | Plastie de lambeau insulaire, région abdominale, étendue |
| 86.74.44↔ | Plastie de lambeau insulaire, paroi thoracique et dos, non étendue | 86.76.46↔ | Plastie de lambeau insulaire, région inguino-génitale, étendue |
| 86.74.45↔ | Plastie de lambeau insulaire, région abdominale, non étendue | 86.76.47↔ | Plastie de lambeau insulaire, fesses, étendue |
| 86.74.46↔ | Plastie de lambeau insulaire, région inguino-génitale, non étendue | 86.76.48↔ | Plastie de lambeau insulaire, cuisse et jambe, étendue |
| 86.74.47↔ | Plastie de lambeau insulaire, fesses, non étendue | 86.76.49↔ | Plastie de lambeau insulaire, autre site, étendue |
| 86.74.48↔ | Plastie de lambeau insulaire, cuisse et jambe, non étendue | 86.76.4a↔ | Plastie de lambeau insulaire, pied, étendue |
| 86.74.49↔ | Plastie de lambeau insulaire d'autre site, non étendue | 86.76.99↔ | Fixation de lambeau pédiculé ou libre à un autre site, étendue, autre |
| 86.74.4a↔ | Plastie de lambeau insulaire, pied, non étendue | 86.77.00↔ | Fixation avec autre plastie locale de lambeau, SAP |
| 86.74.50↔ | Plastie en Z, tête (sauf lèvres et bouche), non étendue | 86.77.10↔ | Autre plastie locale de lambeau, tête (sauf lèvres et bouche) |
| 86.74.51↔ | Plastie en Z, cou, non étendue | 86.77.11↔ | Autre plastie locale de lambeau, cou |
| 86.74.52↔ | Plastie en Z, épaule et bras, non étendue | 86.77.12↔ | Autre plastie locale de lambeau, épaule et bras |
| 86.74.53↔ | Plastie en Z, avant-bras, non étendue | 86.77.13↔ | Autre plastie locale de lambeau, avant-bras |
| 86.74.54↔ | Plastie en Z, paroi thoracique et dos, non étendue | 86.77.14↔ | Autre plastie locale de lambeau, paroi thoracique et dos |
| | | 86.77.15↔ | Autre plastie locale de lambeau, région abdominale |
| | | 86.77.16↔ | Autre plastie locale de lambeau, région inguino-génitale |
| | | 86.77.17↔ | Autre plastie locale de lambeau, fesses |
| | | 86.77.18↔ | Autre plastie locale de lambeau, cuisse et jambe |
| | | 86.77.19↔ | Autre plastie locale de lambeau, autre site |
| | | 86.77.1a↔ | Autre plastie locale de lambeau, pied |
| | | 86.77.99↔ | Autre fixation avec plastie locale de lambeau, autre |

| | | | |
|-----------|---|-----------|---|
| 86.78.00↔ | Autre plastie de lambeau, SAP | 86.78.30↔ | Opération plastique combinée de peau et de tissu sous-cutané, tête (sauf lèvre et bouche) |
| 86.78.10↔ | Fixation de lambeau libre microvascularisé et anastomosé, tête (sauf lèvre et bouche) | 86.78.31↔ | Opération plastique combinée de peau et de tissu sous-cutané, cou |
| 86.78.11↔ | Fixation de lambeau libre microvascularisé et anastomosé, cou | 86.78.32↔ | Opération plastique combinée de peau et de tissu sous-cutané, épaule et bras |
| 86.78.12↔ | Fixation de lambeau libre microvascularisé et anastomosé, épaule et bras | 86.78.33↔ | Opération plastique combinée de peau et de tissu sous-cutané, avant-bras |
| 86.78.13↔ | Fixation de lambeau libre microvascularisé et anastomosé, avant-bras | 86.78.34↔ | Opération plastique combinée de peau et de tissu sous-cutané, paroi thoracique et dos |
| 86.78.14↔ | Fixation de lambeau libre microvascularisé et anastomosé, paroi thoracique et dos | 86.78.35↔ | Opération plastique combinée de peau et de tissu sous-cutané, région abdominale |
| 86.78.15↔ | Fixation de lambeau libre microvascularisé et anastomosé, région abdominale | 86.78.36↔ | Opération plastique combinée de peau et de tissu sous-cutané, région inguino-génitale |
| 86.78.16↔ | Fixation de lambeau libre microvascularisé et anastomosé, région inguino-génitale | 86.78.37↔ | Opération plastique combinée de peau et de tissu sous-cutané, fesses |
| 86.78.17↔ | Fixation de lambeau libre microvascularisé et anastomosé, fesses | 86.78.38↔ | Opération plastique combinée de peau et de tissu sous-cutané, membre inférieur |
| 86.78.18↔ | Fixation de lambeau libre microvascularisé et anastomosé, membre inférieur | 86.78.39↔ | Opération plastique combinée de peau et de tissu sous-cutané, autre site |
| 86.78.19↔ | Fixation de lambeau libre microvascularisé et anastomosé, autre site | 86.78.40↔ | Fixation d'autre lambeau pédiculé ou libre, tête (sauf lèvre et bouche) |
| 86.78.20↔ | Fixation de lambeau pédiculé régional ou distal, tête (sauf lèvre et bouche) | 86.78.41↔ | Fixation d'autre lambeau pédiculé ou libre, cou |
| 86.78.21↔ | Fixation de lambeau pédiculé régional ou distal, cou | 86.78.42↔ | Fixation d'autre lambeau pédiculé ou libre, épaule et bras |
| 86.78.22↔ | Fixation de lambeau pédiculé régional ou distal, épaule et bras | 86.78.43↔ | Fixation d'autre lambeau pédiculé ou libre, avant-bras |
| 86.78.23↔ | Fixation de lambeau pédiculé régional ou distal, avant-bras | 86.78.44↔ | Fixation d'autre lambeau pédiculé ou libre, paroi thoracique et dos |
| 86.78.24↔ | Fixation de lambeau pédiculé régional ou distal, paroi thoracique et dos | 86.78.45↔ | Fixation d'autre lambeau pédiculé ou libre, région abdominale |
| 86.78.25↔ | Fixation de lambeau pédiculé régional ou distal, région abdominale | 86.78.46↔ | Fixation d'autre lambeau pédiculé ou libre, région inguino-génitale |
| 86.78.26↔ | Fixation de lambeau pédiculé régional ou distal, région inguino-génitale | 86.78.47↔ | Fixation d'autre lambeau pédiculé ou libre, fesses |
| 86.78.27↔ | Fixation de lambeau pédiculé régional ou distal, fesses | 86.78.48↔ | Fixation d'autre lambeau pédiculé ou libre, membre inférieur |
| 86.78.28↔ | Fixation de lambeau pédiculé régional ou distal, membre inférieur | 86.78.49↔ | Fixation d'autre lambeau pédiculé ou libre, autre site |
| 86.78.29↔ | Fixation de lambeau pédiculé régional ou distal, autre site | 86.78.99↔ | Autre plastie de lambeau, autre |

procédure D24-2

| | | | |
|-----------|--|-----------|--|
| 02.05.10↔ | Insertion d'un implant CAD au niveau des os de la boîte crânienne sans participation des os de la face, défaut simple | 25.2x.24↔ | Glossectomie partielle, par voie transmandibulaire, reconstruction avec greffon libre microvascularisé et anastomosé |
| 02.05.11↔ | Insertion d'un implant CAD au niveau des os de la boîte crânienne sans participation des os de la face, défaut important ou complexe | 25.2x.29↔ | Glossectomie partielle, par voie transmandibulaire, autre reconstruction |
| 02.05.20↔ | Insertion d'un implant CAD au niveau des os de la boîte crânienne avec participation orbitaire, temporale ou frontale, jusqu'à 2 régions | 25.2x.30↔ | Pelviglossectomie, par voie transorale, SAP |
| 02.05.30↔ | Insertion d'un implant CAD au niveau des os de la boîte crânienne avec participation de plusieurs régions de la face, 3 régions et plus | 25.2x.31↔ | Pelviglossectomie, par voie transorale, sans reconstruction |
| 02.06.10↔ | Cranioplastie fronto-orbitaire pour transposition | 25.2x.32↔ | Pelviglossectomie, par voie transorale, reconstruction avec lambeau muqueux local |
| 02.06.30↔ | Reconstruction de la boîte crânienne et des os faciaux avec un implant simple (ciment osseux, matériau alloplastique) | 25.2x.33↔ | Pelviglossectomie, par voie transorale, reconstruction avec lambeau myocutané |
| 25.2x.00↔ | Glossectomie partielle, SAP | 25.2x.34↔ | Pelviglossectomie, par voie transorale, reconstruction avec greffon libre microvascularisé et anastomosé |
| 25.2x.09↔ | Glossectomie partielle, autre | 25.2x.39↔ | Pelviglossectomie, par voie transorale, autre reconstruction |
| 25.2x.10↔ | Glossectomie partielle, par voie transorale, SAP | 25.2x.40↔ | Pelviglossectomie, par voie transmandibulaire, SAP |
| 25.2x.11↔ | Glossectomie partielle, par voie transorale, sans reconstruction | 25.2x.41↔ | Pelviglossectomie, par voie transmandibulaire, sans reconstruction |
| 25.2x.12↔ | Glossectomie partielle, par voie transorale, reconstruction avec lambeau muqueux local | 25.2x.42↔ | Pelviglossectomie, par voie transmandibulaire, reconstruction avec lambeau muqueux local |
| 25.2x.13↔ | Glossectomie partielle, par voie transorale, reconstruction avec lambeau myocutané | 25.2x.43↔ | Pelviglossectomie, par voie transmandibulaire, reconstruction avec lambeau myocutané |
| 25.2x.14↔ | Glossectomie partielle, par voie transorale, reconstruction avec greffon libre microvascularisé et anastomosé | 25.2x.44↔ | Pelviglossectomie, par voie transmandibulaire, reconstruction avec greffon libre microvascularisé et anastomosé |
| 25.2x.19↔ | Glossectomie partielle, par voie transorale, autre reconstruction | 25.2x.49↔ | Pelviglossectomie, par voie transmandibulaire, autre reconstruction |
| 25.2x.20↔ | Glossectomie partielle, par voie transmandibulaire, SAP | 25.2x.50↔ | Pelviglossomandibulectomie, SAP |
| 25.2x.21↔ | Glossectomie partielle, par voie transmandibulaire, sans reconstruction | 25.2x.51↔ | Pelviglossomandibulectomie, sans reconstruction |
| 25.2x.22↔ | Glossectomie partielle, par voie transmandibulaire, reconstruction avec lambeau muqueux local | 25.2x.52↔ | Pelviglossomandibulectomie, reconstruction avec lambeau muqueux local |
| 25.2x.23↔ | Glossectomie partielle, par voie transmandibulaire, reconstruction avec lambeau myocutané | 25.2x.53↔ | Pelviglossomandibulectomie, reconstruction avec lambeau myocutané |
| | | 25.2x.54↔ | Pelviglossomandibulectomie, reconstruction avec greffon libre microvascularisé et anastomosé |
| | | 25.2x.59↔ | Pelviglossomandibulectomie, avec autre reconstruction |

| | | | |
|-----------|--|-----------|--|
| 25.3x.00↔ | Glossectomie totale, SAP | 25.4x.22↔ | Glossectomie radicale, par voie transmandibulaire, reconstruction avec lambeau muqueux local |
| 25.3x.09↔ | Glossectomie totale, autre | 25.4x.23↔ | Glossectomie radicale, par voie transmandibulaire, reconstruction avec lambeau myocutané |
| 25.3x.10↔ | Glossectomie totale, par voie transorale, SAP | 25.4x.24↔ | Glossectomie radicale, par voie transmandibulaire, reconstruction avec greffon libre microvascularisé et anastomosé |
| 25.3x.11↔ | Glossectomie totale, par voie transorale, sans reconstruction | 25.4x.29↔ | Glossectomie radicale, par voie transmandibulaire, autre reconstruction |
| 25.3x.12↔ | Glossectomie totale, par voie transorale, reconstruction avec lambeau muqueux local | 25.4x.30↔ | Pelviglossectomie radicale, par voie transorale, SAP |
| 25.3x.13↔ | Glossectomie totale, par voie transorale, reconstruction avec lambeau myocutané | 25.4x.31↔ | Pelviglossectomie radicale, par voie transorale, sans reconstruction |
| 25.3x.14↔ | Glossectomie totale, par voie transorale, reconstruction avec greffon libre microvascularisé et anastomosé | 25.4x.32↔ | Pelviglossectomie radicale, par voie transorale, reconstruction avec lambeau muqueux local |
| 25.3x.19↔ | Glossectomie totale, par voie transorale, autre reconstruction | 25.4x.33↔ | Pelviglossectomie radicale, par voie transorale, reconstruction avec lambeau myocutané |
| 25.3x.20↔ | Glossectomie totale, par voie transmandibulaire, SAP | 25.4x.34↔ | Pelviglossectomie radicale, par voie transorale, reconstruction avec greffon libre microvascularisé et anastomosé |
| 25.3x.21↔ | Glossectomie totale, par voie transmandibulaire, sans reconstruction | 25.4x.39↔ | Pelviglossectomie radicale, par voie transorale, autre reconstruction |
| 25.3x.22↔ | Glossectomie totale, par voie transmandibulaire, reconstruction avec lambeau muqueux local | 25.4x.40↔ | Pelviglossectomie radicale, par voie transmandibulaire, SAP |
| 25.3x.23↔ | Glossectomie totale, par voie transmandibulaire, reconstruction avec lambeau myocutané | 25.4x.41↔ | Pelviglossectomie radicale, par voie transmandibulaire, sans reconstruction |
| 25.3x.24↔ | Glossectomie totale, par voie transmandibulaire, reconstruction avec greffon libre microvascularisé et anastomosé | 25.4x.42↔ | Pelviglossectomie radicale, par voie transmandibulaire, reconstruction avec lambeau muqueux local |
| 25.3x.29↔ | Glossectomie totale, par voie transmandibulaire, autre reconstruction | 25.4x.43↔ | Pelviglossectomie radicale, par voie transmandibulaire, reconstruction avec lambeau myocutané |
| 25.3x.30↔ | Pelviglossectomie totale, par voie transorale, SAP | 25.4x.44↔ | Pelviglossectomie radicale, par voie transmandibulaire, reconstruction avec greffon libre microvascularisé et anastomosé |
| 25.3x.31↔ | Pelviglossectomie totale, par voie transorale, sans reconstruction | 25.4x.49↔ | Pelviglossectomie radicale, par voie transmandibulaire, autre reconstruction |
| 25.3x.32↔ | Pelviglossectomie totale, par voie transorale, reconstruction avec lambeau muqueux local | 25.4x.50↔ | Pelviglossomandibulectomie radicale, SAP |
| 25.3x.33↔ | Pelviglossectomie totale, par voie transorale, reconstruction avec lambeau myocutané | 25.4x.51↔ | Pelviglossomandibulectomie radicale, sans reconstruction |
| 25.3x.34↔ | Pelviglossectomie totale, par voie transorale, reconstruction avec greffon libre microvascularisé et anastomosé | 25.4x.52↔ | Pelviglossomandibulectomie radicale, reconstruction avec lambeau muqueux local |
| 25.3x.39↔ | Pelviglossectomie totale, par voie transorale, autre reconstruction | 25.4x.53↔ | Pelviglossomandibulectomie radicale, reconstruction avec lambeau myocutané |
| 25.3x.40↔ | Pelviglossectomie totale, par voie transmandibulaire, SAP | 25.4x.54↔ | Pelviglossomandibulectomie radicale, reconstruction avec greffon libre microvascularisé et anastomosé |
| 25.3x.41↔ | Pelviglossectomie totale, par voie transmandibulaire, sans reconstruction | 25.4x.59↔ | Pelviglossomandibulectomie radicale, avec autre reconstruction |
| 25.3x.42↔ | Pelviglossectomie totale, par voie transmandibulaire, reconstruction avec lambeau muqueux local | 25.4x.99↔ | Glossectomie radicale, autre |
| 25.3x.43↔ | Pelviglossectomie totale, par voie mandibulaire, reconstruction avec lambeau myocutané | 76.41.00↔ | Mandibulectomie totale avec reconstruction simultanée, SAP |
| 25.3x.44↔ | Pelviglossectomie totale, par voie transmandibulaire, reconstruction avec greffon libre microvascularisé et anastomosé | 76.41.99↔ | Mandibulectomie totale avec reconstruction simultanée, autre |
| 25.3x.49↔ | Pelviglossectomie totale, par voie transmandibulaire, autre reconstruction | 76.43.11↔ | Insertion d'implant CAD pour réparer un défaut mandibulaire simple |
| 25.3x.50↔ | Pelviglossomandibulectomie totale, SAP | 76.43.12↔ | Insertion d'implant CAD pour réparer un défaut mandibulaire important ou complexe |
| 25.3x.51↔ | Pelviglossomandibulectomie totale, sans reconstruction | 76.44.10↔ | Ostectomie totale d'autre os de la face, reconstruction avec transplant microvascularisé et anastomosé |
| 25.3x.52↔ | Pelviglossomandibulectomie totale, reconstruction avec lambeau muqueux local | 76.44.11↔ | Ostectomie totale d'autre os de la face, reconstruction avec transplant non vascularisé |
| 25.3x.53↔ | Pelviglossomandibulectomie totale, reconstruction avec lambeau myocutané | 76.44.19↔ | Ostectomie totale d'autre os de la face, avec autre reconstruction |
| 25.3x.54↔ | Pelviglossomandibulectomie totale, reconstruction avec greffon libre microvascularisé et anastomosé | 76.44.99↔ | Ostectomie totale d'autre os de la face avec reconstruction simultanée, autre |
| 25.3x.59↔ | Pelviglossomandibulectomie totale, avec autre reconstruction | 76.46.10↔ | Autre reconstruction d'autre os de la face avec transplant microvascularisé et anastomosé |
| 25.4x.00↔ | Glossectomie radicale, SAP | 76.92.20↔ | Insertion d'un implant CAD au niveau des os de la face, sans participation de la boîte crânienne, jusqu'à 2 régions |
| 25.4x.10↔ | Glossectomie radicale, par voie transorale, SAP | 76.92.21↔ | Insertion d'un implant CAD au niveau des os de la face, sans participation de la boîte crânienne, 3 régions et plus |
| 25.4x.11↔ | Glossectomie radicale, par voie transorale, sans reconstruction | 76.92.30↔ | Insertion d'implant CAD pour réparer un défaut maxillaire simple |
| 25.4x.12↔ | Glossectomie radicale, par voie transorale, reconstruction avec lambeau muqueux local | 76.92.31↔ | Insertion d'implant CAD pour réparer un défaut maxillaire important ou complexe |
| 25.4x.13↔ | Glossectomie radicale, par voie transorale, reconstruction avec lambeau myocutané | | |
| 25.4x.14↔ | Glossectomie radicale, par voie transorale, reconstruction avec greffon libre microvascularisé et anastomosé | | |
| 25.4x.19↔ | Glossectomie radicale, par voie transorale, autre reconstruction | | |
| 25.4x.20↔ | Glossectomie radicale, par voie transmandibulaire, SAP | | |
| 25.4x.21↔ | Glossectomie radicale, par voie transmandibulaire, sans reconstruction | | |

procédure D24-3

- 16.98.11↔ Réparation de paroi orbitaire par lambeau microvasculaire
 18.71.14↔ Reconstruction du pavillon de l'oreille, partielle, avec lambeau microvasculaire
 18.71.24↔ Reconstruction du pavillon de l'oreille, totale, avec lambeau microvasculaire
 25.2x.14↔ Glossectomie partielle, par voie transorale, reconstruction avec greffon libre microvascularisé et anastomosé
 25.2x.24↔ Glossectomie partielle, par voie transmandibulaire, reconstruction avec greffon libre microvascularisé et anastomosé
 25.2x.34↔ Pelviglossectomie, par voie transorale, reconstruction avec greffon libre microvascularisé et anastomosé
 25.2x.44↔ Pelviglossectomie, par voie transmandibulaire, reconstruction avec greffon libre microvascularisé et anastomosé
 25.2x.54↔ Pelviglossomandibulectomie, reconstruction avec greffon libre microvascularisé et anastomosé
 25.3x.14↔ Glossectomie totale, par voie transorale, reconstruction avec greffon libre microvascularisé et anastomosé
 25.3x.24↔ Glossectomie totale, par voie transmandibulaire, reconstruction avec greffon libre microvascularisé et anastomosé
 25.3x.34↔ Pelviglossectomie totale, par voie transorale, reconstruction avec greffon libre microvascularisé et anastomosé
 25.3x.44↔ Pelviglossectomie totale, par voie transmandibulaire, reconstruction avec greffon libre microvascularisé et anastomosé
 25.3x.54↔ Pelviglossomandibulectomie totale, reconstruction avec greffon libre microvascularisé et anastomosé
 25.4x.14↔ Glossectomie radicale, par voie transorale, reconstruction avec greffon libre microvascularisé et anastomosé
 25.4x.24↔ Glossectomie radicale, par voie transmandibulaire, reconstruction avec greffon libre microvascularisé et anastomosé
 25.4x.34↔ Pelviglossectomie radicale, par voie transorale, reconstruction avec greffon libre microvascularisé et anastomosé
 25.4x.44↔ Pelviglossectomie radicale, par voie transmandibulaire, reconstruction avec greffon libre microvascularisé et anastomosé
 25.4x.54↔ Pelviglossomandibulectomie radicale, reconstruction avec greffon libre microvascularisé et anastomosé
 27.57.10↔ Attachement de greffon libre microvascularisé et anastomosé à la lèvre et à la bouche
 27.59.40↔ Autre réparation plastique de la lèvre et de la bouche avec attachement de greffon libre microvascularisé et anastomosé
 29.33.12↔ Pharyngectomie partielle, reconstruction avec greffon libre microvascularisé et anastomosé
 29.33.21↔ Pharyngectomie totale, reconstruction avec greffon libre microvascularisé et anastomosé, greffon intestinal libre ou anastomose oeso-gastrique
 29.4x.12↔ Réparation plastique du pharynx, avec greffon microvascularisé et anastomosé, greffon intestinal ou anastomose oeso-gastrique
 30.3x.15↔ Laryngectomie complète, reconstruction avec greffon libre microvascularisé et anastomosé
 30.4x.15↔ Laryngectomie radicale avec pharyngectomie, reconstruction avec greffon libre microvascularisé et anastomosé
 30.4x.25↔ Laryngectomie radicale avec pharyngectomie et résection thyroïdienne, reconstruction avec greffon libre microvascularisé et anastomosé
 76.31.20↔ Mandibulectomie partielle et reconstruction avec transplant microvascularisé et anastomosé
 76.39.10↔ Ostectomie partielle d'autre os de la face, reconstruction avec transplant microvascularisé et anastomosé
 76.41.10↔ Mandibulectomie totale et reconstruction simultanée, reconstruction avec transplant microvascularisé et anastomosé
 76.43.10↔ Autre reconstruction de la mandibule avec transplant microvascularisé et anastomosé
 76.44.10↔ Ostectomie totale d'autre os de la face, reconstruction avec transplant microvascularisé et anastomosé
 76.46.10↔ Autre reconstruction d'autre os de la face avec transplant microvascularisé et anastomosé
 83.43.12↔ Prélèvement d'autre lambeau microvascularisé et anastomosé de muscle ou de fascia pour greffe
 83.82.40↔ Greffe d'autre lambeau microvascularisé et anastomosé de muscle ou de fascia, tête et cou
 83.82.41↔ Greffe d'autre lambeau microvascularisé et anastomosé de muscle ou de fascia, épaule et aisselle
 83.82.42↔ Greffe d'autre lambeau microvascularisé et anastomosé de muscle ou de fascia, bras et coude
 83.82.43↔ Greffe d'autre lambeau microvascularisé et anastomosé de muscle ou de fascia, avant-bras
 83.82.44↔ Greffe d'autre lambeau microvascularisé et anastomosé de muscle ou de fascia, paroi thoracique, abdomen et dos
 83.82.45↔ Greffe d'autre lambeau microvascularisé et anastomosé de muscle ou de fascia, région inguino-génitale et fesses
 83.82.46↔ Greffe d'autre lambeau microvascularisé et anastomosé de muscle ou de fascia, membre inférieur
 83.82.47↔ Greffe d'autre lambeau microvascularisé et anastomosé de muscle ou de fascia, autre site
 86.73.30↔ Fixation de lambeau libre microvascularisé et anastomosé à la main
 86.78.10↔ Fixation de lambeau libre microvascularisé et anastomosé, tête (sauf lèvre et bouche)
 86.78.11↔ Fixation de lambeau libre microvascularisé et anastomosé, cou
 86.78.12↔ Fixation de lambeau libre microvascularisé et anastomosé, épaule et bras
 86.78.13↔ Fixation de lambeau libre microvascularisé et anastomosé, avant-bras
 86.78.14↔ Fixation de lambeau libre microvascularisé et anastomosé, paroi thoracique et dos
 86.78.15↔ Fixation de lambeau libre microvascularisé et anastomosé, région abdominale
 86.78.16↔ Fixation de lambeau libre microvascularisé et anastomosé, région inguino-génitale
 86.78.17↔ Fixation de lambeau libre microvascularisé et anastomosé, fesses
 86.78.18↔ Fixation de lambeau libre microvascularisé et anastomosé, membre inférieur
 86.78.19↔ Fixation de lambeau libre microvascularisé et anastomosé, autre site

procédure D24-4

- 40.40↔ Résection radicale des ganglions cervicaux, SAP
 40.41.00↔ Dissection radicale unilatérale des ganglions lymphatiques cervicaux, SAP
 40.41.10↔ Dissection sélective (fonctionnelle) des ganglions lymphatiques cervicaux, abord supraomohyoïde (régions I-III)
 40.41.11↔ Dissection sélective (fonctionnelle) des ganglions lymphatiques cervicaux, abord latéral (régions II-IV)
 40.41.12↔ Dissection sélective (fonctionnelle) des ganglions lymphatiques cervicaux, abord antérolatéral (régions I-IV)
 40.41.13↔ Dissection sélective (fonctionnelle) des ganglions lymphatiques cervicaux, abord postérolatéral (régions II-V)
 40.41.14↔ Dissection sélective (fonctionnelle) des ganglions lymphatiques cervicaux, abord central (région VI)
 40.41.20↔ Dissection radicale des ganglions lymphatiques cervicaux (incl. modification)
 40.41.21↔ Dissection radicale étendue des ganglions lymphatiques cervicaux
 40.41.99↔ Dissection radicale unilatérale des ganglions lymphatiques cervicaux, autre

procédure D24-5

- 31.1‡↔ Trachéostomie temporaire
 31.21‡↔ Trachéostomie médiastinale
 31.29‡↔ Autre trachéostomie permanente

- 31.74‡↔ Révision de trachéostomie
 31.79.10‡↔ Plastie d'élargissement d'une trachéostomie

procédure D24-6

- 27.57.00↔ Attachement de lambeau pédiculé ou libre à la lèvre et à la bouche, SAP
 27.57.10↔ Attachement de greffon libre microvascularisé et anastomosé à la lèvre et à la bouche
 27.57.11↔ Attachement de lambeau pédiculé à la lèvre et à la bouche
 27.57.99↔ Attachement de lambeau pédiculé ou libre à la lèvre et à la bouche, autre
 86.70↔ Transplant libre ou lambeau pédiculé, SAP
 86.74.00↔ Fixation de lambeau pédiculé ou libre à un autre site, SAP
 86.74.10↔ Plastie d'avancement, tête (sauf lèvre et bouche), non étendue
 86.74.11↔ Plastie d'avancement, cou, non étendue
 86.74.12↔ Plastie d'avancement, épaule et bras, non étendue
 86.74.13↔ Plastie d'avancement, avant-bras, non étendue
 86.74.14↔ Plastie d'avancement, paroi thoracique et dos, non étendue
 86.74.15↔ Plastie d'avancement, région abdominale, non étendue
 86.74.16↔ Plastie d'avancement, région inguino-génitale, non étendue
 86.74.17↔ Plastie d'avancement, fesses, non étendue
 86.74.18↔ Plastie d'avancement, cuisse et jambe, non étendue
 86.74.19↔ Plastie d'avancement d'autre site, non étendue
 86.74.1a↔ Plastie d'avancement, pied, non étendue
 86.74.20↔ Plastie de glissement-rotation, tête (sauf lèvre et bouche), non étendue
 86.74.21↔ Plastie de glissement-rotation, cou, non étendue
 86.74.22↔ Plastie de glissement-rotation, épaule et bras, non étendue
 86.74.23↔ Plastie de glissement-rotation, avant-bras, non étendue
 86.74.25↔ Plastie de glissement-rotation, paroi thoracique et dos, non étendue
 86.74.26↔ Plastie de glissement-rotation, région abdominale, non étendue
 86.74.27↔ Plastie de glissement-rotation, région inguino-génitale, non étendue
 86.74.28↔ Plastie de glissement-rotation, fesses, non étendue
 86.74.29↔ Plastie de glissement-rotation d'autre site, non étendue
 86.74.2a↔ Plastie de glissement-rotation, cuisse et jambe, non étendue
 86.74.2b↔ Plastie de glissement-rotation, pied, non étendue
 86.74.30↔ Plastie de transposition, tête (sauf lèvre et bouche), non étendue
 86.74.31↔ Plastie de transposition, cou, non étendue
 86.74.32↔ Plastie de transposition, épaule et bras, non étendue
 86.74.33↔ Plastie de transposition, avant-bras, non étendue
 86.74.34↔ Plastie de transposition, paroi thoracique et dos, non étendue
 86.74.35↔ Plastie de transposition, région abdominale, non étendue
 86.74.36↔ Plastie de transposition, région inguino-génitale, non étendue
 86.74.37↔ Plastie de transposition, fesses, non étendue
 86.74.38↔ Plastie de transposition, cuisse et jambe, non étendue
 86.74.39↔ Plastie de transposition d'autre site, non étendue
 86.74.3a↔ Plastie de transposition, pied, non étendue
 86.74.40↔ Plastie de lambeau insulaire, tête (sauf lèvre et bouche), non étendue
 86.74.41↔ Plastie de lambeau insulaire, cou, non étendue
 86.74.42↔ Plastie de lambeau insulaire, épaule et bras, non étendue
 86.74.43↔ Plastie de lambeau insulaire, avant-bras, non étendue
 86.74.44↔ Plastie de lambeau insulaire, paroi thoracique et dos, non étendue
 86.74.45↔ Plastie de lambeau insulaire, région abdominale, non étendue
 86.74.46↔ Plastie de lambeau insulaire, région inguino-génitale, non étendue
 86.74.47↔ Plastie de lambeau insulaire, fesses, non étendue
 86.74.48↔ Plastie de lambeau insulaire, cuisse et jambe, non étendue
 86.74.49↔ Plastie de lambeau insulaire d'autre site, non étendue
 86.74.4a↔ Plastie de lambeau insulaire, pied, non étendue
 86.74.50↔ Plastie en Z, tête (sauf lèvre et bouche), non étendue
 86.74.51↔ Plastie en Z, cou, non étendue
 86.74.52↔ Plastie en Z, épaule et bras, non étendue
 86.74.53↔ Plastie en Z, avant-bras, non étendue
 86.74.54↔ Plastie en Z, paroi thoracique et dos, non étendue
 86.74.55↔ Plastie en Z, région abdominale, non étendue
 86.74.56↔ Plastie en Z, région inguino-génitale, non étendue
 86.74.57↔ Plastie en Z, fesses, non étendue
 86.74.58↔ Plastie en Z, cuisse et jambe, non étendue
 86.74.59↔ Plastie en Z d'autre site, non étendue
 86.74.5a↔ Plastie en Z, pied, non étendue
 86.74.99↔ Fixation de lambeau pédiculé ou libre à un autre site, autre
 86.76.00↔ Fixation de lambeau pédiculé ou libre à un autre site, étendue, SAP
 86.76.10↔ Plastie d'avancement, tête (sauf lèvre et bouche), étendue
 86.76.11↔ Plastie d'avancement, cou, étendue
 86.76.12↔ Plastie d'avancement, épaule et bras, étendue
 86.76.13↔ Plastie d'avancement, avant-bras, étendue
 86.76.14↔ Plastie d'avancement, paroi thoracique et dos, étendue
 86.76.15↔ Plastie d'avancement, région abdominale, étendue
 86.76.16↔ Plastie d'avancement, région inguino-génitale, étendue
 86.76.17↔ Plastie d'avancement, fesses, étendue
 86.76.19↔ Plastie d'avancement d'autre site, étendue
 86.76.1a↔ Plastie d'avancement, cuisse et jambe, étendue
 86.76.1b↔ Plastie d'avancement, pied, étendue
 86.76.20↔ Plastie de glissement-rotation, tête (sauf lèvre et bouche), étendue
 86.76.21↔ Plastie de glissement-rotation, cou, étendue
 86.76.22↔ Plastie de glissement-rotation, épaule et bras, étendue
 86.76.23↔ Plastie de glissement-rotation, avant-bras, étendue
 86.76.24↔ Plastie de glissement-rotation, paroi thoracique et dos, étendue
 86.76.25↔ Plastie de glissement-rotation, région abdominale, étendue
 86.76.26↔ Plastie de glissement-rotation, région inguino-génitale, étendue
 86.76.27↔ Plastie de glissement-rotation, fesses, étendue
 86.76.28↔ Plastie de glissement-rotation, cuisse et jambe, étendue
 86.76.29↔ Plastie de glissement-rotation d'autre site, étendue
 86.76.2a↔ Plastie de glissement-rotation, pied, étendue
 86.76.30↔ Plastie de transposition, tête (sauf lèvre et bouche), étendue
 86.76.31↔ Plastie de transposition, cou, étendue
 86.76.32↔ Plastie de transposition, épaule et bras, étendue
 86.76.33↔ Plastie de transposition, avant-bras, étendue
 86.76.34↔ Plastie de transposition, paroi thoracique et dos, étendue
 86.76.35↔ Plastie de transposition, région abdominale, étendue
 86.76.36↔ Plastie de transposition, région inguino-génitale, étendue
 86.76.37↔ Plastie de transposition, fesses, étendue
 86.76.38↔ Plastie de transposition, cuisse et jambe, étendue
 86.76.39↔ Plastie de transposition, autre site, étendue
 86.76.3a↔ Plastie de transposition, pied, étendue
 86.76.40↔ Plastie de lambeau insulaire, tête (sauf lèvre et bouche), étendue
 86.76.41↔ Plastie de lambeau insulaire, cou, étendue
 86.76.42↔ Plastie de lambeau insulaire, épaule et bras, étendue
 86.76.43↔ Plastie de lambeau insulaire, avant-bras, étendue
 86.76.44↔ Plastie de lambeau insulaire, paroi thoracique et dos, étendue
 86.76.45↔ Plastie de lambeau insulaire, région abdominale, étendue
 86.76.46↔ Plastie de lambeau insulaire, région inguino-génitale, étendue
 86.76.47↔ Plastie de lambeau insulaire, fesses, étendue
 86.76.48↔ Plastie de lambeau insulaire, cuisse et jambe, étendue
 86.76.49↔ Plastie de lambeau insulaire, autre site, étendue
 86.76.4a↔ Plastie de lambeau insulaire, pied, étendue
 86.76.99↔ Fixation de lambeau pédiculé ou libre à un autre site, étendue, autre
 86.77.00↔ Fixation avec autre plastie locale de lambeau, SAP
 86.77.10↔ Autre plastie locale de lambeau, tête (sauf lèvre et bouche)
 86.77.11↔ Autre plastie locale de lambeau, cou
 86.77.12↔ Autre plastie locale de lambeau, épaule et bras

| | | | |
|-----------|---|-----------|---|
| 86.77.13↔ | Autre plastie locale de lambeau, avant-bras | 86.78.27↔ | Fixation de lambeau pédiculé régional ou distal, fesses |
| 86.77.14↔ | Autre plastie locale de lambeau, paroi thoracique et dos | 86.78.28↔ | Fixation de lambeau pédiculé régional ou distal, membre inférieur |
| 86.77.15↔ | Autre plastie locale de lambeau, région abdominale | 86.78.29↔ | Fixation de lambeau pédiculé régional ou distal, autre site |
| 86.77.16↔ | Autre plastie locale de lambeau, région inguino-génitale | 86.78.30↔ | Opération plastique combinée de peau et de tissu sous-cutané, tête (sauf lèvre et bouche) |
| 86.77.17↔ | Autre plastie locale de lambeau, fesses | 86.78.31↔ | Opération plastique combinée de peau et de tissu sous-cutané, cou |
| 86.77.18↔ | Autre plastie locale de lambeau, cuisse et jambe | 86.78.32↔ | Opération plastique combinée de peau et de tissu sous-cutané, épaule et bras |
| 86.77.19↔ | Autre plastie locale de lambeau, autre site | 86.78.33↔ | Opération plastique combinée de peau et de tissu sous-cutané, avant-bras |
| 86.77.1a↔ | Autre plastie locale de lambeau, pied | 86.78.34↔ | Opération plastique combinée de peau et de tissu sous-cutané, paroi thoracique et dos |
| 86.77.99↔ | Autre fixation avec plastie locale de lambeau, autre | 86.78.35↔ | Opération plastique combinée de peau et de tissu sous-cutané, région abdominale |
| 86.78.00↔ | Autre plastie de lambeau, SAP | 86.78.36↔ | Opération plastique combinée de peau et de tissu sous-cutané, région inguino-génitale |
| 86.78.10↔ | Fixation de lambeau libre microvascularisé et anastomosé, tête (sauf lèvre et bouche) | 86.78.37↔ | Opération plastique combinée de peau et de tissu sous-cutané, fesses |
| 86.78.11↔ | Fixation de lambeau libre microvascularisé et anastomosé, cou | 86.78.38↔ | Opération plastique combinée de peau et de tissu sous-cutané, membre inférieur |
| 86.78.12↔ | Fixation de lambeau libre microvascularisé et anastomosé, épaule et bras | 86.78.39↔ | Opération plastique combinée de peau et de tissu sous-cutané, autre site |
| 86.78.13↔ | Fixation de lambeau libre microvascularisé et anastomosé, avant-bras | 86.78.40↔ | Fixation d'autre lambeau pédiculé ou libre, tête (sauf lèvre et bouche) |
| 86.78.14↔ | Fixation de lambeau libre microvascularisé et anastomosé, paroi thoracique et dos | 86.78.41↔ | Fixation d'autre lambeau pédiculé ou libre, cou |
| 86.78.15↔ | Fixation de lambeau libre microvascularisé et anastomosé, région abdominale | 86.78.42↔ | Fixation d'autre lambeau pédiculé ou libre, épaule et bras |
| 86.78.16↔ | Fixation de lambeau libre microvascularisé et anastomosé, région inguino-génitale | 86.78.43↔ | Fixation d'autre lambeau pédiculé ou libre, avant-bras |
| 86.78.17↔ | Fixation de lambeau libre microvascularisé et anastomosé, fesses | 86.78.44↔ | Fixation d'autre lambeau pédiculé ou libre, paroi thoracique et dos |
| 86.78.18↔ | Fixation de lambeau libre microvascularisé et anastomosé, membre inférieur | 86.78.45↔ | Fixation d'autre lambeau pédiculé ou libre, région abdominale |
| 86.78.19↔ | Fixation de lambeau libre microvascularisé et anastomosé, autre site | 86.78.46↔ | Fixation d'autre lambeau pédiculé ou libre, région inguino-génitale |
| 86.78.20↔ | Fixation de lambeau pédiculé régional ou distal, tête (sauf lèvre et bouche) | 86.78.47↔ | Fixation d'autre lambeau pédiculé ou libre, fesses |
| 86.78.21↔ | Fixation de lambeau pédiculé régional ou distal, cou | 86.78.48↔ | Fixation d'autre lambeau pédiculé ou libre, membre inférieur |
| 86.78.22↔ | Fixation de lambeau pédiculé régional ou distal, épaule et bras | 86.78.49↔ | Fixation d'autre lambeau pédiculé ou libre, autre site |
| 86.78.23↔ | Fixation de lambeau pédiculé régional ou distal, avant-bras | 86.78.99↔ | Autre plastie de lambeau, autre |
| 86.78.24↔ | Fixation de lambeau pédiculé régional ou distal, paroi thoracique et dos | | |
| 86.78.25↔ | Fixation de lambeau pédiculé régional ou distal, région abdominale | | |
| 86.78.26↔ | Fixation de lambeau pédiculé régional ou distal, région inguino-génitale | | |

procédure D24-7

| | | | |
|-----------|--|-----------|--|
| 27.57.10↔ | Attachement de greffon libre microvascularisé et anastomosé à la lèvre et à la bouche | 86.74.20↔ | Plastie de glissement-rotation, tête (sauf lèvre et bouche), non étendue |
| 27.59.40↔ | Autre réparation plastique de la lèvre et de la bouche avec attachement de greffon libre microvascularisé et anastomosé | 86.74.21↔ | Plastie de glissement-rotation, cou, non étendue |
| 29.33.11↔ | Pharyngectomie partielle, reconstruction par lambeau pédiculé régional ou distal | 86.74.22↔ | Plastie de glissement-rotation, épaule et bras, non étendue |
| 29.33.12↔ | Pharyngectomie partielle, reconstruction avec greffon libre microvascularisé et anastomosé | 86.74.23↔ | Plastie de glissement-rotation, avant-bras, non étendue |
| 29.33.20↔ | Pharyngectomie totale, reconstruction par lambeau pédiculé régional ou distal | 86.74.25↔ | Plastie de glissement-rotation, paroi thoracique et dos, non étendue |
| 29.33.21↔ | Pharyngectomie totale, reconstruction avec greffon libre microvascularisé et anastomosé, greffon intestinal libre ou anastomose oeso-gastrique | 86.74.26↔ | Plastie de glissement-rotation, région abdominale, non étendue |
| 76.31.20↔ | Mandibulectomie partielle et reconstruction avec transplant microvascularisé et anastomosé | 86.74.27↔ | Plastie de glissement-rotation, région inguino-génitale, non étendue |
| 76.91.11↔ | Grefe osseuse d'os de la face, fragment à pédicule vascularisé | 86.74.28↔ | Plastie de glissement-rotation, fesses, non étendue |
| 86.70↔ | Transplant libre ou lambeau pédiculé, SAP | 86.74.29↔ | Plastie de glissement-rotation d'autre site, non étendue |
| 86.74.00↔ | Fixation de lambeau pédiculé ou libre à un autre site, SAP | 86.74.2a↔ | Plastie de glissement-rotation, cuisse et jambe, non étendue |
| 86.74.10↔ | Plastie d'avancement, tête (sauf lèvre et bouche), non étendue | 86.74.2b↔ | Plastie de glissement-rotation, pied, non étendue |
| 86.74.11↔ | Plastie d'avancement, cou, non étendue | 86.74.30↔ | Plastie de transposition, tête (sauf lèvre et bouche), non étendue |
| 86.74.12↔ | Plastie d'avancement, épaule et bras, non étendue | 86.74.31↔ | Plastie de transposition, cou, non étendue |
| 86.74.13↔ | Plastie d'avancement, avant-bras, non étendue | 86.74.32↔ | Plastie de transposition, épaule et bras, non étendue |
| 86.74.14↔ | Plastie d'avancement, paroi thoracique et dos, non étendue | 86.74.33↔ | Plastie de transposition, avant-bras, non étendue |
| 86.74.15↔ | Plastie d'avancement, région abdominale, non étendue | 86.74.34↔ | Plastie de transposition, paroi thoracique et dos, non étendue |
| 86.74.16↔ | Plastie d'avancement, région inguino-génitale, non étendue | 86.74.35↔ | Plastie de transposition, région abdominale, non étendue |
| 86.74.17↔ | Plastie d'avancement, fesses, non étendue | 86.74.36↔ | Plastie de transposition, région inguino-génitale, non étendue |
| 86.74.18↔ | Plastie d'avancement, cuisse et jambe, non étendue | 86.74.37↔ | Plastie de transposition, fesses, non étendue |
| 86.74.19↔ | Plastie d'avancement d'autre site, non étendue | 86.74.38↔ | Plastie de transposition, cuisse et jambe, non étendue |
| 86.74.1a↔ | Plastie d'avancement, pied, non étendue | 86.74.39↔ | Plastie de transposition d'autre site, non étendue |
| | | 86.74.3a↔ | Plastie de transposition, pied, non étendue |
| | | 86.74.40↔ | Plastie de lambeau insulaire, tête (sauf lèvre et bouche), non étendue |
| | | 86.74.41↔ | Plastie de lambeau insulaire, cou, non étendue |

| | | | |
|-----------|--|-----------|---|
| 86.74.42↔ | Plastie de lambeau insulaire, épaule et bras, non étendue | 86.76.4a↔ | Plastie de lambeau insulaire, pied, étendue |
| 86.74.43↔ | Plastie de lambeau insulaire, avant-bras, non étendue | 86.76.99↔ | Fixation de lambeau pédiculé ou libre à un autre site, étendue, autre |
| 86.74.44↔ | Plastie de lambeau insulaire, paroi thoracique et dos, non étendue | 86.77.00↔ | Fixation avec autre plastie locale de lambeau, SAP |
| 86.74.45↔ | Plastie de lambeau insulaire, région abdominale, non étendue | 86.77.10↔ | Autre plastie locale de lambeau, tête (sauf lèvre et bouche) |
| 86.74.46↔ | Plastie de lambeau insulaire, région inguino-génitale, non étendue | 86.77.11↔ | Autre plastie locale de lambeau, cou |
| 86.74.47↔ | Plastie de lambeau insulaire, fesses, non étendue | 86.77.12↔ | Autre plastie locale de lambeau, épaule et bras |
| 86.74.48↔ | Plastie de lambeau insulaire, cuisse et jambe, non étendue | 86.77.13↔ | Autre plastie locale de lambeau, avant-bras |
| 86.74.49↔ | Plastie de lambeau insulaire d'autre site, non étendue | 86.77.14↔ | Autre plastie locale de lambeau, paroi thoracique et dos |
| 86.74.4a↔ | Plastie de lambeau insulaire, pied, non étendue | 86.77.15↔ | Autre plastie locale de lambeau, région abdominale |
| 86.74.50↔ | Plastie en Z, tête (sauf lèvre et bouche), non étendue | 86.77.16↔ | Autre plastie locale de lambeau, région inguino-génitale |
| 86.74.51↔ | Plastie en Z, cou, non étendue | 86.77.17↔ | Autre plastie locale de lambeau, fesses |
| 86.74.52↔ | Plastie en Z, épaule et bras, non étendue | 86.77.18↔ | Autre plastie locale de lambeau, cuisse et jambe |
| 86.74.53↔ | Plastie en Z, avant-bras, non étendue | 86.77.19↔ | Autre plastie locale de lambeau, autre site |
| 86.74.54↔ | Plastie en Z, paroi thoracique et dos, non étendue | 86.77.1a↔ | Autre plastie locale de lambeau, pied |
| 86.74.55↔ | Plastie en Z, région abdominale, non étendue | 86.77.99↔ | Autre fixation avec plastie locale de lambeau, autre |
| 86.74.56↔ | Plastie en Z, région inguino-génitale, non étendue | 86.78.00↔ | Autre plastie de lambeau, SAP |
| 86.74.57↔ | Plastie en Z, fesses, non étendue | 86.78.10↔ | Fixation de lambeau libre microvascularisé et anastomosé, tête (sauf lèvre et bouche) |
| 86.74.58↔ | Plastie en Z, cuisse et jambe, non étendue | 86.78.11↔ | Fixation de lambeau libre microvascularisé et anastomosé, cou |
| 86.74.59↔ | Plastie en Z d'autre site, non étendue | 86.78.12↔ | Fixation de lambeau libre microvascularisé et anastomosé, épaule et bras |
| 86.74.5a↔ | Plastie en Z, pied, non étendue | 86.78.13↔ | Fixation de lambeau libre microvascularisé et anastomosé, avant-bras |
| 86.74.99↔ | Fixation de lambeau pédiculé ou libre à un autre site, autre | 86.78.14↔ | Fixation de lambeau libre microvascularisé et anastomosé, paroi thoracique et dos |
| 86.76.00↔ | Fixation de lambeau pédiculé ou libre à un autre site, étendue, SAP | 86.78.15↔ | Fixation de lambeau libre microvascularisé et anastomosé, région abdominale |
| 86.76.10↔ | Plastie d'avancement, tête (sauf lèvre et bouche), étendue | 86.78.16↔ | Fixation de lambeau libre microvascularisé et anastomosé, région inguino-génitale |
| 86.76.11↔ | Plastie d'avancement, cou, étendue | 86.78.17↔ | Fixation de lambeau libre microvascularisé et anastomosé, fesses |
| 86.76.12↔ | Plastie d'avancement, épaule et bras, étendue | 86.78.18↔ | Fixation de lambeau libre microvascularisé et anastomosé, membre inférieur |
| 86.76.13↔ | Plastie d'avancement, avant-bras, étendue | 86.78.19↔ | Fixation de lambeau libre microvascularisé et anastomosé, autre site |
| 86.76.14↔ | Plastie d'avancement, paroi thoracique et dos, étendue | 86.78.20↔ | Fixation de lambeau pédiculé régional ou distal, tête (sauf lèvre et bouche) |
| 86.76.15↔ | Plastie d'avancement, région abdominale, étendue | 86.78.21↔ | Fixation de lambeau pédiculé régional ou distal, cou |
| 86.76.16↔ | Plastie d'avancement, région inguino-génitale, étendue | 86.78.22↔ | Fixation de lambeau pédiculé régional ou distal, épaule et bras |
| 86.76.17↔ | Plastie d'avancement, fesses, étendue | 86.78.23↔ | Fixation de lambeau pédiculé régional ou distal, avant-bras |
| 86.76.19↔ | Plastie d'avancement d'autre site, étendue | 86.78.24↔ | Fixation de lambeau pédiculé régional ou distal, paroi thoracique et dos |
| 86.76.1a↔ | Plastie d'avancement, cuisse et jambe, étendue | 86.78.25↔ | Fixation de lambeau pédiculé régional ou distal, région abdominale |
| 86.76.1b↔ | Plastie d'avancement, pied, étendue | 86.78.26↔ | Fixation de lambeau pédiculé régional ou distal, région inguino-génitale |
| 86.76.20↔ | Plastie de glissement-rotation, tête (sauf lèvre et bouche), étendue | 86.78.27↔ | Fixation de lambeau pédiculé régional ou distal, fesses |
| 86.76.21↔ | Plastie de glissement-rotation, cou, étendue | 86.78.28↔ | Fixation de lambeau pédiculé régional ou distal, membre inférieur |
| 86.76.22↔ | Plastie de glissement-rotation, épaule et bras, étendue | 86.78.29↔ | Fixation de lambeau pédiculé régional ou distal, autre site |
| 86.76.23↔ | Plastie de glissement-rotation, avant-bras, étendue | 86.78.30↔ | Opération plastique combinée de peau et de tissu sous-cutané, tête (sauf lèvre et bouche) |
| 86.76.24↔ | Plastie de glissement-rotation, paroi thoracique et dos, étendue | 86.78.31↔ | Opération plastique combinée de peau et de tissu sous-cutané, cou |
| 86.76.25↔ | Plastie de glissement-rotation, région abdominale, étendue | 86.78.32↔ | Opération plastique combinée de peau et de tissu sous-cutané, épaule et bras |
| 86.76.26↔ | Plastie de glissement-rotation, région inguino-génitale, étendue | 86.78.33↔ | Opération plastique combinée de peau et de tissu sous-cutané, avant-bras |
| 86.76.27↔ | Plastie de glissement-rotation, fesses, étendue | 86.78.34↔ | Opération plastique combinée de peau et de tissu sous-cutané, paroi thoracique et dos |
| 86.76.28↔ | Plastie de glissement-rotation, cuisse et jambe, étendue | 86.78.35↔ | Opération plastique combinée de peau et de tissu sous-cutané, région abdominale |
| 86.76.29↔ | Plastie de glissement-rotation d'autre site, étendue | 86.78.36↔ | Opération plastique combinée de peau et de tissu sous-cutané, région inguino-génitale |
| 86.76.2a↔ | Plastie de glissement-rotation, pied, étendue | 86.78.37↔ | Opération plastique combinée de peau et de tissu sous-cutané, fesses |
| 86.76.30↔ | Plastie de transposition, tête (sauf lèvre et bouche), étendue | 86.78.38↔ | Opération plastique combinée de peau et de tissu sous-cutané, membre inférieur |
| 86.76.31↔ | Plastie de transposition, cou, étendue | 86.78.39↔ | Opération plastique combinée de peau et de tissu sous-cutané, autre site |
| 86.76.32↔ | Plastie de transposition, épaule et bras, étendue | | |
| 86.76.33↔ | Plastie de transposition, avant-bras, étendue | | |
| 86.76.34↔ | Plastie de transposition, paroi thoracique et dos, étendue | | |
| 86.76.35↔ | Plastie de transposition, région abdominale, étendue | | |
| 86.76.36↔ | Plastie de transposition, région inguino-génitale, étendue | | |
| 86.76.37↔ | Plastie de transposition, fesses, étendue | | |
| 86.76.38↔ | Plastie de transposition, cuisse et jambe, étendue | | |
| 86.76.39↔ | Plastie de transposition, autre site, étendue | | |
| 86.76.3a↔ | Plastie de transposition, pied, étendue | | |
| 86.76.40↔ | Plastie de lambeau insulaire, tête (sauf lèvre et bouche), étendue | | |
| 86.76.41↔ | Plastie de lambeau insulaire, cou, étendue | | |
| 86.76.42↔ | Plastie de lambeau insulaire, épaule et bras, étendue | | |
| 86.76.43↔ | Plastie de lambeau insulaire, avant-bras, étendue | | |
| 86.76.44↔ | Plastie de lambeau insulaire, paroi thoracique et dos, étendue | | |
| 86.76.45↔ | Plastie de lambeau insulaire, région abdominale, étendue | | |
| 86.76.46↔ | Plastie de lambeau insulaire, région inguino-génitale, étendue | | |
| 86.76.47↔ | Plastie de lambeau insulaire, fesses, étendue | | |
| 86.76.48↔ | Plastie de lambeau insulaire, cuisse et jambe, étendue | | |
| 86.76.49↔ | Plastie de lambeau insulaire, autre site, étendue | | |

| | | | |
|-----------|---|-----------|---|
| 86.78.40↔ | Fixation d'autre lambeau pédiculé ou libre, tête (sauf lèvre et bouche) | 86.78.46↔ | Fixation d'autre lambeau pédiculé ou libre, région inguino-génitale |
| 86.78.41↔ | Fixation d'autre lambeau pédiculé ou libre, cou | 86.78.47↔ | Fixation d'autre lambeau pédiculé ou libre, fesses |
| 86.78.42↔ | Fixation d'autre lambeau pédiculé ou libre, épaule et bras | 86.78.48↔ | Fixation d'autre lambeau pédiculé ou libre, membre inférieur |
| 86.78.43↔ | Fixation d'autre lambeau pédiculé ou libre, avant-bras | 86.78.49↔ | Fixation d'autre lambeau pédiculé ou libre, autre site |
| 86.78.44↔ | Fixation d'autre lambeau pédiculé ou libre, paroi thoracique et dos | 86.78.99↔ | Autre plastie de lambeau, autre |
| 86.78.45↔ | Fixation d'autre lambeau pédiculé ou libre, région abdominale | | |

ADRG D25**Interventions moyennement complexes au niveau de la tête et de la gorge**

Au moins un(e) procédure dans le tableau D25-2 ou procédure dans le tableau D25-3 et au moins un(e) procédure dans le tableau D25-4 ou PCCL > 3 et procédure dans le tableau D25-3

DRG D25A**Interventions moyennement complexes au niveau de la tête et de la gorge pour néoformation maligne avec CC extrêmement sévères ou radiothérapie avec intervention opératoire**

(Diagnostic principal dans le tableau D25-1 ou procédure dans le tableau D25-3 et au moins un(e) procédure dans le tableau D25-4 ou PCCL > 3 et procédure dans le tableau D25-3) et (PCCL > 3 ou procédure dans le tableau D25-3 et au moins un(e) procédure dans le tableau D25-4)

DRG D25B**Interventions moyennement complexes au niveau de la tête et de la gorge pour néoformation maligne sans CC extrêmement sévères, sans radiothérapie associée à une intervention opératoire**

Diagnostic principal dans le tableau D25-1 ou procédure dans le tableau D25-3 et au moins un(e) procédure dans le tableau D25-4 ou PCCL > 3 et procédure dans le tableau D25-3

DRG D25C**Interventions moyennement complexes au niveau de la tête et de la gorge, sauf pour néoformation maligne****diagnostic principal D25-1**

| | | | |
|-------|---|-------|---|
| C00.0 | Tumeur maligne: Lèvre supérieure, bord libre | C06.8 | Tumeur maligne: Lésion à localisations contiguës de la bouche, parties autres et non préciséesC |
| C00.1 | Tumeur maligne: Lèvre inférieure, bord libre | C06.9 | Tumeur maligne: Bouche, sans précision |
| C00.2 | Tumeur maligne: Lèvre, sans précision, bord libre | C07 | Tumeur maligne de la glande parotide |
| C00.3 | Tumeur maligne: Lèvre supérieure, face interne | C08.0 | Tumeur maligne: Glande sous-mandibulaire |
| C00.4 | Tumeur maligne: Lèvre inférieure, face interne | C08.1 | Tumeur maligne: Glande sublinguale |
| C00.5 | Tumeur maligne: Lèvre, sans précision, face interne | C08.8 | Tumeur maligne: Lésion à localisations contiguës des glandes salivaires principales |
| C00.6 | Tumeur maligne: Commissure des lèvres | C08.9 | Tumeur maligne: Glande salivaire principale, sans précision |
| C00.8 | Tumeur maligne: Lésion à localisations contiguës de la lèvre | C09.0 | Tumeur maligne: Fosse amygdalienne |
| C00.9 | Tumeur maligne: Lèvre, sans précision | C09.1 | Tumeur maligne: Pilier de l'amygdale (antérieur) (postérieur) |
| C01 | Tumeur maligne de la base de la langue | C09.8 | Tumeur maligne: Lésion à localisations contiguës de l'amygdale |
| C02.0 | Tumeur maligne: Face dorsale de la langue | C09.9 | Tumeur maligne: Amygdale, sans précision |
| C02.1 | Tumeur maligne: Pointe et bords latéraux de la langue | C10.0 | Tumeur maligne: Sillon glosso-épiglottique |
| C02.2 | Tumeur maligne: Face inférieure de la langue | C10.1 | Tumeur maligne: Face antérieure de l'épiglotte |
| C02.3 | Tumeur maligne: Deux tiers antérieurs de la langue, sans précision | C10.2 | Tumeur maligne: Paroi latérale de l'oropharynx |
| C02.4 | Tumeur maligne: Amygdale linguale | C10.3 | Tumeur maligne: Paroi postérieure de l'oropharynx |
| C02.8 | Tumeur maligne: Lésion à localisations contiguës de la langue | C10.4 | Tumeur maligne: Fente branchiale |
| C02.9 | Tumeur maligne: Langue, sans précision | C10.8 | Tumeur maligne: Lésion à localisations contiguës de l'oropharynx |
| C03.0 | Tumeur maligne: Gencive supérieure | C10.9 | Tumeur maligne: Oropharynx, sans précision |
| C03.1 | Tumeur maligne: Gencive inférieure | C11.0 | Tumeur maligne: Paroi supérieure du rhinopharynx |
| C03.9 | Tumeur maligne: Gencive, sans précision | C11.1 | Tumeur maligne: Paroi postérieure du rhinopharynx |
| C04.0 | Tumeur maligne: Plancher antérieur de la bouche | C11.2 | Tumeur maligne: Paroi latérale du rhinopharynx |
| C04.1 | Tumeur maligne: Plancher latéral de la bouche | C11.3 | Tumeur maligne: Paroi antérieure du rhinopharynx |
| C04.8 | Tumeur maligne: Lésion à localisations contiguës du plancher de la bouche | C11.8 | Tumeur maligne: Lésion à localisations contiguës de rhinopharynx |
| C04.9 | Tumeur maligne: Plancher de la bouche, sans précision | C11.9 | Tumeur maligne: Rhinopharynx, sans précision |
| C05.0 | Tumeur maligne: Voûte palatine | C12 | Tumeur maligne du sinus piriforme |
| C05.1 | Tumeur maligne: Voile du palais | C13.0 | Tumeur maligne: Région rétro-cricoidienne |
| C05.2 | Tumeur maligne: Luette | C13.1 | Tumeur maligne: Repli ary-épiglottique, versant hypopharyngé |
| C05.8 | Tumeur maligne: Lésion à localisations contiguës du palais | C13.2 | Tumeur maligne: Paroi postérieure de l'hypopharynx |
| C05.9 | Tumeur maligne: Palais, sans précision | C13.8 | Tumeur maligne: Lésion à localisations contiguës de l'hypopharynx |
| C06.0 | Tumeur maligne: Muqueuse de la joue | C13.9 | Tumeur maligne: Hypopharynx, sans précision |
| C06.1 | Tumeur maligne: Vestibule de la bouche | | |
| C06.2 | Tumeur maligne: Région rétromolaire | | |

| | | | |
|-------|--|-------|--|
| C14.0 | Tumeur maligne: Pharynx, sans précision | C32.2 | Tumeur maligne: Etage sous-glottique |
| C14.2 | Tumeur maligne: Anneau de Waldeyer | C32.3 | Tumeur maligne: Cartilage laryngé |
| C14.8 | Tumeur maligne: Lésion à localisations contiguës de la lèvre, de la cavité buccale et du pharynx | C32.8 | Tumeur maligne: Lésion à localisations contiguës du larynx |
| C30.0 | Tumeur maligne: Fosses nasales | C32.9 | Tumeur maligne: Larynx, sans précision |
| C30.1 | Tumeur maligne: Oreille moyenne | C39.0 | Tumeur maligne: Voies respiratoires supérieures, partie non précisée |
| C31.0 | Tumeur maligne: Sinus maxillaire | C46.2 | Sarcome de Kaposi du palais |
| C31.1 | Tumeur maligne: Sinus ethmoïdal | C76.0 | Tumeur maligne: Tête, face et cou |
| C31.2 | Tumeur maligne: Sinus frontal | D00.0 | Carcinoma in situ: Lèvre, cavité buccale et pharynx |
| C31.3 | Tumeur maligne: Sinus sphénoïdal | D02.0 | Carcinoma in situ: Larynx |
| C31.8 | Tumeur maligne: Lésion à localisations contiguës des sinus de la face | D37.0 | Tumeurs à évolution imprévisible ou inconnue: Lèvre, cavité buccale et pharynx |
| C31.9 | Tumeur maligne: Sinus de la face, sans précision | D38.0 | Tumeurs à évolution imprévisible ou inconnue: Larynx |
| C32.0 | Tumeur maligne: Glotte | H60.2 | Otite externe maligne |
| C32.1 | Tumeur maligne: Etage sus-glottique | | |

procédure D25-2

| | | | |
|-----------|--|-----------|---|
| 01.12.00↔ | Biopsie de méninges cérébrales à ciel ouvert, SAP | 01.25.13↔ | Autre craniectomie, extraction de corps étranger des os crâniens ou de l'espace épidural |
| 01.12.10↔ | Biopsie stéréotaxique de méninges cérébrales, à ciel ouvert | 01.25.14↔ | Autre craniectomie, insertion de matériel alloplastique ou de réservoir médicamenteux dans les os crâniens ou l'espace épidural |
| 01.12.99↔ | Biopsie de méninges cérébrales à ciel ouvert, autre | 01.25.19↔ | Autre craniectomie pour drainage de liquide épidural ou pour d'autres raisons |
| 01.14.00↔ | Biopsie du cerveau à ciel ouvert, SAP | 01.25.20↔ | Autre craniectomie, retranscraniectomie avec mise en place de drain |
| 01.14.10↔ | Biopsie stéréotaxique du cerveau à ciel ouvert | 01.25.21↔ | Autre craniectomie, retranscraniectomie pour ablation de matériel alloplastique ou de réservoir médicamenteux des os crâniens ou de l'espace épidural |
| 01.14.99↔ | Biopsie du cerveau à ciel ouvert, autre | 01.25.99↔ | Autre craniectomie, autre |
| 01.15↔ | Biopsie du crâne | 01.26↔ | Insertion et remplacement de cathéter dans la cavité crânienne ou le tissu cérébral |
| 01.21↔ | Incision et drainage de sinus crânien | 01.28↔ | Insertion de cathéter(s) intracrâniens par trou(s) de trépan |
| 01.22↔ | Ablation d'électrode(s) de neurostimulateur intracrânien | 01.29.00↔ | Révision (sans remplacement) de cathéter(s) de la cavité crânienne ou de tissu cérébral, SAP |
| 01.24.00↔ | Autre craniotomie, SAP | 01.29.10↔ | Révision stéréotaxique (sans remplacement) de cathéter(s) intracérébral(aux) pour perfusion intraventriculaire |
| 01.24.10↔ | Autre craniotomie avec décompression | 01.29.99↔ | Révision (sans remplacement) de cathéter(s) de la cavité crânienne ou de tissu cérébral, autre |
| 01.24.11↔ | Autre craniotomie pour évacuation d'hématome épidural | 01.31.00↔ | Incision des méninges cérébrales, SAP |
| 01.24.12↔ | Autre craniotomie pour évacuation d'empyème épidural | 01.31.10↔ | Incision des méninges cérébrales pour évacuation d'un hématome sous-dural (hygrome) |
| 01.24.13↔ | Autre craniotomie, insertion de matériel alloplastique ou de réservoir médicamenteux dans les os crâniens ou l'espace épidural | 01.31.11↔ | Incision des méninges cérébrales pour évacuation d'un empyème sous-dural |
| 01.24.14↔ | Autre craniotomie, ablation de matériel alloplastique ou de réservoir médicamenteux des os crâniens ou de l'espace épidural | 01.31.20↔ | Incision des méninges cérébrales pour drainage de liquide sous-dural et sous-arachnoïdien |
| 01.24.15↔ | Autre craniotomie, extraction de corps étranger des os crâniens ou de l'espace épidural | 01.31.99↔ | Incision des méninges cérébrales, autre |
| 01.24.16↔ | Autre craniotomie pour autre drainage de liquide épidural ou pour d'autres raisons | 01.39.00↔ | Autre incision du cerveau, SAP |
| 01.24.20↔ | Craniotomie, abord par la calotte crânienne, SAP | 01.39.10↔ | Autre incision du cerveau pour évacuation d'hématome intracérébral |
| 01.24.21↔ | Trépanation de la calotte crânienne comme voie d'abord | 01.39.11↔ | Autre incision du cerveau pour évacuation d'abcès intracérébral |
| 01.24.22↔ | Craniotomie stéréotaxique, abord par la calotte crânienne | 01.39.19↔ | Autre incision du cerveau, évacuation d'autre liquide intracérébral |
| 01.24.29↔ | Craniotomie, abord par la calotte crânienne, autre | 01.39.20↔ | Autre incision du cerveau, évacuation stéréotaxique d'hématome intracrânien |
| 01.24.30↔ | Abord de la base du crâne, SAP | 01.39.21↔ | Autre incision du cerveau, évacuation stéréotaxique d'abcès intracrânien |
| 01.24.31↔ | Abord de la base du crâne, voie transorale | 01.39.29↔ | Autre incision du cerveau, évacuation stéréotaxique d'autre liquide intracrânien |
| 01.24.32↔ | Abord de la base du crâne, voie transorale, avec division du voile du palais | 01.39.30↔ | Autre incision du cerveau, extraction de corps étranger intracérébral |
| 01.24.33↔ | Abord de la base du crâne, voie transorale, avec division du voile du palais et du palais osseux | 01.39.40↔ | Mise en place de dispositif de drainage externe de liquide céphalo-rachidien (ventriculaire, cisternal, sous-dural) |
| 01.24.34↔ | Abord de la base du crâne, voie transsphénoïdale | 01.39.41↔ | Mise en place de réservoir de liquide céphalo-rachidien (ventriculaire, cisternal, sous-dural) |
| 01.24.35↔ | Abord de la base du crâne, voie transethmoïdale | 01.39.42↔ | Enlèvement de réservoir de liquide céphalo-rachidien (ventriculaire, cisternal, sous-dural) |
| 01.24.36↔ | Abord de la base du crâne, voie transmastoiïdienne | 01.39.50↔ | Enlèvement d'implant intracrânien |
| 01.24.37↔ | Abord de la base du crâne, voie translabyrinthique | 01.39.99↔ | Autre incision du cerveau, autre |
| 01.24.38↔ | Abord de la base du crâne, voie transpyramidale | 01.41↔ | Opération du thalamus |
| 01.24.39↔ | Abord de la base du crâne, autre | 01.42↔ | Opération du globus pallidum |
| 01.24.3a↔ | Abord de la base du crâne, voie transcondyloïde | 01.51.00↔ | Excision de tissu ou de lésion méningée cérébrale, SAP |
| 01.24.3b↔ | Abord de la base du crâne, voie transorbitaire | | |
| 01.24.3c↔ | Abord de la base du crâne, avec ostéotomie type Le Fort I | | |
| 01.24.3d↔ | Abord de la base du crâne, voie transnasale-transcribriforme | | |
| 01.24.3e↔ | Abord de la base du crâne, voie transnasale-transclivale | | |
| 01.24.3f↔ | Abord de la base du crâne, voie transorale-transclivale | | |
| 01.24.3g↔ | Abord de la base du crâne, voie transnasale-transptérygoïdienne | | |
| 01.24.99↔ | Autre craniotomie, autre | | |
| 01.25.00↔ | Autre craniectomie, SAP | | |
| 01.25.10↔ | Autre craniectomie avec décompression | | |
| 01.25.11↔ | Autre craniectomie pour évacuation d'hématome épidural | | |
| 01.25.12↔ | Autre craniectomie pour évacuation d'empyème épidural | | |

| | | | |
|-----------|--|-----------|---|
| 01.51.10↔ | Excision de tissu tumoral des méninges cérébrales avec préparation de tissus adjacents infiltrés | 02.12.20↔ | Autre réparation de méninges cérébrales avec cranioplastie |
| 01.51.99↔ | Excision de tissu ou de lésion méningée cérébrale, autre | 02.12.21↔ | Autre duroplastie avec cranioplastie de la convexité |
| 01.52.00↔ | Hémisphérectomie, SAP | 02.12.22↔ | Autre duroplastie avec cranioplastie de la charnière crânio-cervicale |
| 01.52.10↔ | Hémisphérectomie, tissu intracérébral de tumeur cérébrale primaire | 02.12.31↔ | Duroplastie fronto-basale avec lambeau pédiculé |
| 01.52.11↔ | Hémisphérectomie, tissu intracérébral de tumeur cérébrale d'origine non cérébrale | 02.12.99↔ | Autre réparation de méninges cérébrales, autre |
| 01.52.99↔ | Hémisphérectomie, autre | 02.13↔ | Ligature de vaisseaux méningés |
| 01.53.00↔ | Lobectomie du cerveau, SAP | 02.14↔ | Excision du plexus choroïde |
| 01.53.10↔ | Lobectomie du cerveau, tissu intracérébral de tumeur cérébrale primaire | 02.2↔ | Ventriculostomie |
| 01.53.11↔ | Lobectomie du cerveau, tissu intracérébral de tumeur cérébrale d'origine non cérébrale | 02.31↔ | Drainage ventriculaire vers les structures de la tête et du cou |
| 01.53.99↔ | Lobectomie du cerveau, autre | 02.32↔ | Drainage ventriculaire vers le système circulatoire |
| 01.59.00↔ | Autre excision ou destruction de tissus ou de lésion du cerveau, SAP | 02.33↔ | Drainage ventriculaire vers la cavité thoracique |
| 01.59.10↔ | Autre excision de tissu intracérébral de tumeur cérébrale primaire | 02.34↔ | Drainage ventriculaire vers la cavité et les organes abdominaux |
| 01.59.11↔ | Autre excision de tissu intracérébral de tumeur cérébrale d'origine non cérébrale | 02.35↔ | Drainage ventriculaire vers le système urinaire |
| 01.59.12↔ | Autre excision de tissus ou de lésion du cerveau, débridement de contusion cérébrale | 02.39↔ | Autres drainages ventriculaires |
| 01.59.19↔ | Autre excision de tissus ou de lésion du cerveau, autre | 02.41.00↔ | Irrigation et exploration de drain ventriculaire, SAP |
| 01.59.20↔ | Autre destruction de tissu intracérébral de tumeur cérébrale primaire | 02.41.10↔ | Irrigation et exploration de drain ventriculaire, partie centrale |
| 01.59.21↔ | Autre destruction de tissu intracérébral de tumeur cérébrale d'origine non cérébrale | 02.41.20↔ | Irrigation et exploration de drain ventriculaire, partie périphérique |
| 01.59.29↔ | Autre destruction de tissus ou de lésion du cerveau, autre | 02.41.99↔ | Irrigation et exploration de drain ventriculaire, autre |
| 01.59.99↔ | Autre excision ou destruction de lésion ou de tissus du cerveau, autre | 02.42.00↔ | Réinsertion de drain ventriculaire, SAP |
| 01.6x.10↔ | Excision et destruction de tissu tumoral de la base du crâne | 02.42.10↔ | Réinsertion de drain ventriculaire, partie centrale |
| 01.6x.11↔ | Excision et destruction de tissu tumoral de la calotte crânienne | 02.42.20↔ | Réinsertion de drain ventriculaire, partie périphérique |
| 01.6x.20↔ | Excision et destruction d'autre tissu pathologique de la base du crâne | 02.42.99↔ | Réinsertion de drain ventriculaire, autre |
| 01.6x.21↔ | Excision et destruction d'autre tissu pathologique de la calotte crânienne | 02.43↔ | Ablation de drain ventriculaire |
| 01.6x.22↔ | Excision et destruction d'autre tissu pathologique de la base et de la calotte crâniennes (avec méninges) | 02.91↔ | Libération d'adhérences corticales |
| 02.01↔ | Ouverture de suture crânienne | 02.92↔ | Réparation du cerveau |
| 02.02↔ | Élévation de fragments osseux résultant de fracture du crâne | 02.93.00↔ | Implantation ou remplacement d'électrode(s) de neurostimulateur intracrânien, SAP |
| 02.03↔ | Confection de volet osseux crânien | 02.93.10↔ | Implantation ou remplacement de micro-électrode(s) temporaire(s) de dérivation et de stimulation monoculaire |
| 02.04.00↔ | Grefte d'os crânien, SAP | 02.93.11↔ | Implantation ou remplacement de micro-électrode(s) temporaire(s) de dérivation et de stimulation multiloculaire |
| 02.04.10↔ | Grefte d'os crânien, voûte du crâne | 02.93.20↔ | Implantation ou remplacement de micro-électrode(s) permanente(s) de dérivation et de stimulation monoculaire |
| 02.04.99↔ | Grefte d'os crânien, autre | 02.93.21↔ | Implantation ou remplacement de micro-électrode(s) permanente(s) de dérivation et de stimulation multiloculaire |
| 02.05.00↔ | Insertion de plaques aux niveaux des os crâniens, SAP | 02.93.99↔ | Implantation ou remplacement d'électrode(s) de neurostimulateur intracrânien, autre |
| 02.05.10↔ | Insertion d'un implant CAD au niveau des os de la boîte crânienne sans participation des os de la face, défaut simple | 02.99.10↔ | Interventions stéréotaxiques au niveau du liquide céphalo-rachidien |
| 02.05.11↔ | Insertion d'un implant CAD au niveau des os de la boîte crânienne sans participation des os de la face, défaut important ou complexe | 02.99.11↔ | Implantation et explantation stéréotaxique de matériel radioactif en tant qu'intervention indépendante |
| 02.05.20↔ | Insertion d'un implant CAD au niveau des os de la boîte crânienne avec participation orbitaire, temporale ou frontale, jusqu'à 2 régions | 02.99.12↔ | Implantation stéréotaxique de tissus dans le crâne, le cerveau et les méninges cérébrales |
| 02.05.30↔ | Insertion d'un implant CAD au niveau des os de la boîte crânienne avec participation de plusieurs régions de la face, 3 régions et plus | 02.99.13↔ | Instillation stéréotaxique de médicaments en tant qu'intervention indépendante |
| 02.05.41↔ | Réinsertion de plaque osseuse autologue au niveau de la boîte crânienne | 02.99.14↔ | Implantation, révision ou remplacement stéréotaxique de cathéter(s) intracérébral(aux) pour perfusion intraventriculaire |
| 02.05.99↔ | Insertion de plaques aux niveaux des os crâniens, autre | 02.99.20↔ | Conversion d'une dérivation (drainage) de liquide céphalo-rachidien en une dérivation multiple |
| 02.06.00↔ | Autre ostéoplastie crânienne, SAP | 02.99.29↔ | Autre révision et enlèvement de dérivation de liquide céphalo-rachidien |
| 02.06.10↔ | Cranioplastie fronto-orbitaire pour transposition | 02.99.30↔ | Implantation ou remplacement de capteur de mesure intracrânien |
| 02.06.20↔ | Reconstruction de la boîte crânienne sans participation des os faciaux, avec un implant simple (ciment osseux, matériau alloplastique) | 02.99.31↔ | Révision (sans remplacement) de capteur de mesure intracrânien |
| 02.06.30↔ | Reconstruction de la boîte crânienne et des os faciaux avec un implant simple (ciment osseux, matériau alloplastique) | 02.99.40↔ | Implantation ou remplacement de neuroprothèse |
| 02.06.99↔ | Autre ostéoplastie crânienne (cranioplastie), autre | 02.99.41↔ | Révision (sans remplacement) de neuroprothèse |
| 02.07↔ | Enlèvement de plaque crânienne | 02.99.50↔ | Implantation et enlèvement de système de cathéter à ballonnet pour brachythérapie intracérébrale |
| 02.11↔ | Suture simple de la dure-mère cérébrale | 02.99.70↔ | Révision (sans remplacement) d'électrode(s) de neurostimulateur intracrânien, SAP |
| 02.12.00↔ | Autre réparation de méninges cérébrales, SAP | 02.99.71↔ | Révision (sans remplacement) d'électrode(s) de neurostimulateur intracrânien, stéréotaxique, système permanent à une électrode pour stimulation permanente |
| 02.12.10↔ | Autre réparation de méninges cérébrales sans cranioplastie | 02.99.72↔ | Révision (sans remplacement) d'électrode(s) de neurostimulateur intracrânien, stéréotaxique, système permanent à plusieurs électrodes pour stimulation permanente |
| | | 02.99.79↔ | Révision (sans remplacement) d'électrode(s) de neurostimulateur intracrânien, autre |
| | | 02.99.90↔ | Autre opération stéréotaxique du crâne, du cerveau et des méninges cérébrales |

| | | | |
|-----------|--|-----------|--|
| 04.01.00↔ | Excision de neurinome du nerf auditif, SAP | 25.2x.49↔ | Pelviglossectomie, par voie transmandibulaire, autre reconstruction |
| 04.01.10↔ | Excision de neurinome du nerf auditif par craniotomie | 25.2x.50↔ | Pelviglossomandibulectomie, SAP |
| 04.01.11↔ | Excision de neurinome du nerf auditif, par voie translabyrinthique | 25.2x.51↔ | Pelviglossomandibulectomie, sans reconstruction |
| 04.01.99↔ | Excision de neurinome du nerf auditif, autre | 25.2x.52↔ | Pelviglossomandibulectomie, reconstruction avec lambeau muqueux local |
| 07.62↔ | Excision partielle de l'hypophyse, voie transsphénoïdale | 25.2x.53↔ | Pelviglossomandibulectomie, reconstruction avec lambeau myocutané |
| 07.65↔ | Excision totale de l'hypophyse, voie transsphénoïdale | 25.2x.54↔ | Pelviglossomandibulectomie, reconstruction avec greffon libre microvascularisé et anastomosé |
| 16.51.00↔ | Exentération d'orbite avec ablation de structure adjacente, SAP | 25.2x.59↔ | Pelviglossomandibulectomie, avec autre reconstruction |
| 16.51.10↔ | Exentération d'orbite avec ablation de structure adjacente, avec conservation de la peau palpébrale | 25.3x.00↔ | Glossectomie totale, SAP |
| 16.51.11↔ | Exentération d'orbite avec ablation de structure adjacente, sans conservation de la peau palpébrale | 25.3x.09↔ | Glossectomie totale, autre |
| 16.51.99↔ | Exentération d'orbite avec ablation de structure adjacente, autre | 25.3x.10↔ | Glossectomie totale, par voie transorale, SAP |
| 16.52.00↔ | Exentération d'orbite avec enlèvement thérapeutique d'os de l'orbite, SAP | 25.3x.11↔ | Glossectomie totale, par voie transorale, sans reconstruction |
| 16.52.10↔ | Exentération d'orbite avec enlèvement thérapeutique d'os de l'orbite, avec conservation de la peau palpébrale | 25.3x.12↔ | Glossectomie totale, par voie transorale, reconstruction avec lambeau muqueux local |
| 16.52.11↔ | Exentération d'orbite avec enlèvement thérapeutique d'os de l'orbite, sans conservation de la peau palpébrale | 25.3x.13↔ | Glossectomie totale, par voie transorale, reconstruction avec lambeau myocutané |
| 16.52.99↔ | Exentération d'orbite avec enlèvement thérapeutique d'os de l'orbite, autre | 25.3x.14↔ | Glossectomie totale, par voie transorale, reconstruction avec greffon libre microvascularisé et anastomosé |
| 16.59.00↔ | Autre exentération d'orbite, SAP | 25.3x.19↔ | Glossectomie totale, par voie transorale, autre reconstruction |
| 16.59.10↔ | Autre exentération d'orbite avec conservation de la peau palpébrale | 25.3x.20↔ | Glossectomie totale, par voie transmandibulaire, SAP |
| 16.59.11↔ | Autre exentération d'orbite sans conservation de la peau palpébrale | 25.3x.21↔ | Glossectomie totale, par voie transmandibulaire, sans reconstruction |
| 16.59.99↔ | Autre exentération d'orbite, autre | 25.3x.22↔ | Glossectomie totale, par voie transmandibulaire, reconstruction avec lambeau muqueux local |
| 22.79.00↔ | Réparation de sinus nasal, SAP | 25.3x.23↔ | Glossectomie totale, par voie transmandibulaire, reconstruction avec lambeau myocutané |
| 22.79.10↔ | Réparation de l'os frontal | 25.3x.24↔ | Glossectomie totale, par voie transmandibulaire, reconstruction avec greffon libre microvascularisé et anastomosé |
| 22.79.11↔ | Réparation ou cranialisation de paroi de sinus frontal | 25.3x.29↔ | Glossectomie totale, par voie transmandibulaire, autre reconstruction |
| 22.79.19↔ | Autre réparation de sinus nasal | 25.3x.30↔ | Pelviglossectomie totale, par voie transorale, SAP |
| 25.2x.00↔ | Glossectomie partielle, SAP | 25.3x.31↔ | Pelviglossectomie totale, par voie transorale, sans reconstruction |
| 25.2x.09↔ | Glossectomie partielle, autre | 25.3x.32↔ | Pelviglossectomie totale, par voie transorale, reconstruction avec lambeau muqueux local |
| 25.2x.10↔ | Glossectomie partielle, par voie transorale, SAP | 25.3x.33↔ | Pelviglossectomie totale, par voie transorale, reconstruction avec lambeau myocutané |
| 25.2x.11↔ | Glossectomie partielle, par voie transorale, sans reconstruction | 25.3x.34↔ | Pelviglossectomie totale, par voie transorale, reconstruction avec greffon libre microvascularisé et anastomosé |
| 25.2x.12↔ | Glossectomie partielle, par voie transorale, reconstruction avec lambeau muqueux local | 25.3x.39↔ | Pelviglossectomie totale, par voie transorale, autre reconstruction |
| 25.2x.13↔ | Glossectomie partielle, par voie transorale, reconstruction avec lambeau myocutané | 25.3x.40↔ | Pelviglossectomie totale, par voie transmandibulaire, SAP |
| 25.2x.14↔ | Glossectomie partielle, par voie transorale, reconstruction avec greffon libre microvascularisé et anastomosé | 25.3x.41↔ | Pelviglossectomie totale, par voie transmandibulaire, sans reconstruction |
| 25.2x.19↔ | Glossectomie partielle, par voie transorale, autre reconstruction | 25.3x.42↔ | Pelviglossectomie totale, par voie transmandibulaire, reconstruction avec lambeau muqueux local |
| 25.2x.20↔ | Glossectomie partielle, par voie transmandibulaire, SAP | 25.3x.43↔ | Pelviglossectomie totale, par voie mandibulaire, reconstruction avec lambeau myocutané |
| 25.2x.21↔ | Glossectomie partielle, par voie transmandibulaire, sans reconstruction | 25.3x.44↔ | Pelviglossectomie totale, par voie transmandibulaire, reconstruction avec greffon libre microvascularisé et anastomosé |
| 25.2x.22↔ | Glossectomie partielle, par voie transmandibulaire, reconstruction avec lambeau muqueux local | 25.3x.49↔ | Pelviglossectomie totale, par voie transmandibulaire, autre reconstruction |
| 25.2x.23↔ | Glossectomie partielle, par voie transmandibulaire, reconstruction avec lambeau myocutané | 25.3x.50↔ | Pelviglossomandibulectomie totale, SAP |
| 25.2x.24↔ | Glossectomie partielle, par voie transmandibulaire, reconstruction avec greffon libre microvascularisé et anastomosé | 25.3x.51↔ | Pelviglossomandibulectomie totale, sans reconstruction |
| 25.2x.29↔ | Glossectomie partielle, par voie transmandibulaire, autre reconstruction | 25.3x.52↔ | Pelviglossomandibulectomie totale, reconstruction avec lambeau muqueux local |
| 25.2x.30↔ | Pelviglossectomie, par voie transorale, SAP | 25.3x.53↔ | Pelviglossomandibulectomie totale, reconstruction avec lambeau myocutané |
| 25.2x.31↔ | Pelviglossectomie, par voie transorale, sans reconstruction | 25.3x.54↔ | Pelviglossomandibulectomie totale, reconstruction avec greffon libre microvascularisé et anastomosé |
| 25.2x.32↔ | Pelviglossectomie, par voie transorale, reconstruction avec lambeau muqueux local | 25.3x.59↔ | Pelviglossomandibulectomie totale, avec autre reconstruction |
| 25.2x.33↔ | Pelviglossectomie, par voie transorale, reconstruction avec lambeau myocutané | 25.4x.00↔ | Glossectomie radicale, SAP |
| 25.2x.34↔ | Pelviglossectomie, par voie transorale, reconstruction avec greffon libre microvascularisé et anastomosé | 25.4x.10↔ | Glossectomie radicale, par voie transorale, SAP |
| 25.2x.39↔ | Pelviglossectomie, par voie transorale, autre reconstruction | 25.4x.11↔ | Glossectomie radicale, par voie transorale, sans reconstruction |
| 25.2x.40↔ | Pelviglossectomie, par voie transmandibulaire, SAP | 25.4x.12↔ | Glossectomie radicale, par voie transorale, reconstruction avec lambeau muqueux local |
| 25.2x.41↔ | Pelviglossectomie, par voie transmandibulaire, sans reconstruction | 25.4x.13↔ | Glossectomie radicale, par voie transorale, reconstruction avec lambeau myocutané |
| 25.2x.42↔ | Pelviglossectomie, par voie transmandibulaire, reconstruction avec lambeau muqueux local | | |
| 25.2x.43↔ | Pelviglossectomie, par voie transmandibulaire, reconstruction avec lambeau myocutané | | |
| 25.2x.44↔ | Pelviglossectomie, par voie transmandibulaire, reconstruction avec greffon libre microvascularisé et anastomosé | | |

| | | | |
|-----------|--|-----------|---|
| 25.4x.14↔ | Glossectomie radicale, par voie transorale, reconstruction avec greffon libre microvascularisé et anastomosé | 27.57.99↔ | Attachement de lambeau pédiculé ou libre à la lèvre et à la bouche, autre |
| 25.4x.19↔ | Glossectomie radicale, par voie transorale, autre reconstruction | 29.33.00↔ | Pharyngectomie (partielle), SAP |
| 25.4x.20↔ | Glossectomie radicale, par voie transmandibulaire, SAP | 29.33.10↔ | Pharyngectomie partielle, sans reconstruction |
| 25.4x.21↔ | Glossectomie radicale, par voie transmandibulaire, sans reconstruction | 29.33.99↔ | Pharyngectomie (partielle), autre |
| 25.4x.22↔ | Glossectomie radicale, par voie transmandibulaire, reconstruction avec lambeau muqueux local | 29.4x.00↔ | Réparation plastique du pharynx, SAP |
| 25.4x.23↔ | Glossectomie radicale, par voie transmandibulaire, reconstruction avec lambeau myocutané | 29.4x.10↔ | Réparation plastique du pharynx, avec lambeau muqueux local ou cutané libre |
| 25.4x.24↔ | Glossectomie radicale, par voie transmandibulaire, reconstruction avec greffon libre microvascularisé et anastomosé | 29.4x.11↔ | Réparation plastique du pharynx, avec lambeau pédiculé myocutané |
| 25.4x.29↔ | Glossectomie radicale, par voie transmandibulaire, autre reconstruction | 29.4x.12↔ | Réparation plastique du pharynx, avec greffon microvascularisé et anastomosé, greffon intestinal ou anastomose oeso-gastrique |
| 25.4x.30↔ | Pelviglossectomie radicale, par voie transorale, SAP | 29.4x.99↔ | Réparation plastique du pharynx, autre |
| 25.4x.31↔ | Pelviglossectomie radicale, par voie transorale, sans reconstruction | 30.1x.00↔ | Hémilaryngectomie, SAP |
| 25.4x.32↔ | Pelviglossectomie radicale, par voie transorale, reconstruction avec lambeau muqueux local | 30.1x.10↔ | Hémilaryngectomie supraglottique, par voie horizontale |
| 25.4x.33↔ | Pelviglossectomie radicale, par voie transorale, reconstruction avec lambeau myocutané | 30.1x.11↔ | Hémilaryngectomie supraglottique, avec résection de la base de la langue |
| 25.4x.34↔ | Pelviglossectomie radicale, par voie transorale, reconstruction avec greffon libre microvascularisé et anastomosé | 30.1x.99↔ | Hémilaryngectomie, autre |
| 25.4x.39↔ | Pelviglossectomie radicale, par voie transorale, autre reconstruction | 31.61↔ | Suture de lacération du larynx |
| 25.4x.40↔ | Pelviglossectomie radicale, par voie transmandibulaire, SAP | 31.62↔ | Fermeture de fistule du larynx |
| 25.4x.41↔ | Pelviglossectomie radicale, par voie transmandibulaire, sans reconstruction | 31.63↔ | Révision de laryngostomie |
| 25.4x.42↔ | Pelviglossectomie radicale, par voie transmandibulaire, reconstruction avec lambeau muqueux local | 31.64↔ | Réparation de fracture laryngée |
| 25.4x.43↔ | Pelviglossectomie radicale, par voie transmandibulaire, reconstruction avec lambeau myocutané | 31.71↔ | Suture de lacération de la trachée |
| 25.4x.44↔ | Pelviglossectomie radicale, par voie transmandibulaire, reconstruction avec greffon libre microvascularisé et anastomosé | 31.73↔ | Fermeture d'autre fistule de la trachée |
| 25.4x.49↔ | Pelviglossectomie radicale, par voie transmandibulaire, autre reconstruction | 38.01↔ | Incision de vaisseaux intracrâniens |
| 25.4x.50↔ | Pelviglossomandibulectomie radicale, SAP | 38.31↔ | Résection de vaisseaux intracrâniens, avec anastomose |
| 25.4x.51↔ | Pelviglossomandibulectomie radicale, sans reconstruction | 38.61↔ | Autre excision de vaisseaux intracrâniens |
| 25.4x.52↔ | Pelviglossomandibulectomie radicale, reconstruction avec lambeau muqueux local | 38.81↔ | Autre occlusion chirurgicale de vaisseaux intracrâniens |
| 25.4x.53↔ | Pelviglossomandibulectomie radicale, reconstruction avec lambeau myocutané | 76.01↔ | Séquestrectomie d'os de la face |
| 25.4x.54↔ | Pelviglossomandibulectomie radicale, reconstruction avec greffon libre microvascularisé et anastomosé | 76.31.00↔ | Mandibulectomie partielle, SAP |
| 25.4x.59↔ | Pelviglossomandibulectomie radicale, avec autre reconstruction | 76.31.10↔ | Mandibulectomie partielle sans reconstruction |
| 25.4x.99↔ | Glossectomie radicale, autre | 76.31.21↔ | Mandibulectomie partielle avec interruption de continuité et reconstruction alloplastique |
| 25.59.11↔ | Plastie de réduction de la langue | 76.31.29↔ | Mandibulectomie partielle avec autre reconstruction |
| 27.32.00↔ | Excision ou destruction large de lésion ou de tissu du palais osseux, SAP | 76.31.99↔ | Mandibulectomie partielle, autre |
| 27.32.10↔ | Extirpation totale transorale de lésion ou de tissu du palais osseux | 76.39.00↔ | Ostectomie partielle d'autre os de la face, SAP |
| 27.32.11↔ | Excision radicale transmandibulaire [résection en bloc] de lésion ou de tissu du palais osseux | 76.39.10↔ | Ostectomie partielle d'autre os de la face, reconstruction avec transplant microvascularisé et anastomosé |
| 27.32.12↔ | Excision radicale transfaciale [résection en bloc] de lésion ou de tissu du palais osseux | 76.39.11↔ | Ostectomie partielle d'autre os de la face, reconstruction des tissus mous et durs |
| 27.32.99↔ | Excision ou destruction large de lésion ou de tissu du palais osseux, autre | 76.39.19↔ | Ostectomie partielle d'autre os de la face, autre réparation |
| 27.56.00↔ | Autre greffe de peau de la lèvre et de la bouche, SAP | 76.39.99↔ | Ostectomie partielle d'autre os de la face, autre |
| 27.56.10↔ | Greffe de peau d'épaisseur partielle de la lèvre et de la bouche, non étendue | 76.41.00↔ | Mandibulectomie totale avec reconstruction simultanée, SAP |
| 27.56.20↔ | Greffe de peau d'épaisseur partielle de la lèvre et de la bouche, étendue | 76.41.10↔ | Mandibulectomie totale et reconstruction simultanée, reconstruction avec transplant microvascularisé et anastomosé |
| 27.56.30↔ | Hétéogreffe de peau à la lèvre, non étendue | 76.41.99↔ | Mandibulectomie totale avec reconstruction simultanée, autre |
| 27.56.40↔ | Hétéogreffe de peau à la lèvre, étendue | 76.42↔ | Autre mandibulectomie totale |
| 27.56.50↔ | Homogreffe de peau à la lèvre, non étendue | 76.43.00↔ | Autre reconstruction de la mandibule, SAP |
| 27.56.60↔ | Homogreffe de peau à la lèvre, étendue | 76.43.10↔ | Autre reconstruction de la mandibule avec transplant microvascularisé et anastomosé |
| 27.56.99↔ | Autre greffe de peau de la lèvre et de la bouche, autre | 76.43.11↔ | Insertion d'implant CAD pour réparer un défaut mandibulaire simple |
| 27.57.00↔ | Attachement de lambeau pédiculé ou libre à la lèvre et à la bouche, SAP | 76.43.12↔ | Insertion d'implant CAD pour réparer un défaut mandibulaire important ou complexe |
| 27.57.11↔ | Attachement de lambeau pédiculé à la lèvre et à la bouche | 76.43.99↔ | Autre reconstruction de la mandibule, autre |
| | | 76.44.00↔ | Ostectomie totale d'autre os de la face avec reconstruction simultanée, SAP |
| | | 76.44.10↔ | Ostectomie totale d'autre os de la face, reconstruction avec transplant microvascularisé et anastomosé |
| | | 76.44.11↔ | Ostectomie totale d'autre os de la face, reconstruction avec transplant non vascularisé |
| | | 76.44.19↔ | Ostectomie totale d'autre os de la face, avec autre reconstruction |
| | | 76.44.99↔ | Ostectomie totale d'autre os de la face avec reconstruction simultanée, autre |
| | | 76.45↔ | Autre ostectomie totale d'os de la face |
| | | 76.46.00↔ | Autre reconstruction d'autre os de la face, SAP |
| | | 76.46.10↔ | Autre reconstruction d'autre os de la face avec transplant microvascularisé et anastomosé |
| | | 76.46.99↔ | Autre reconstruction d'autre os de la face, autre |
| | | 76.5x.00↔ | Arthroplastie temporo-mandibulaire, SAP |

| | | | |
|-----------|--|-----------|--|
| 76.5x.10↔ | Condylectomie avec reconstruction de l'articulation temporo-mandibulaire | 76.63.12↔ | Ostéoplastie [ostéotomie] pour déplacement du menton, sans distraction |
| 76.5x.19↔ | Condylectomie sur l'articulation temporo-mandibulaire, autre | 76.63.20↔ | Déplacement du processus alvéolaire par distraction horizontale après ostéotomie |
| 76.5x.20↔ | Discoplastie avec reconstruction de l'articulation temporo-mandibulaire | 76.63.21↔ | Déplacement de la mandibule par distraction après ostéotomie sur la branche mandibulaire horizontale |
| 76.5x.29↔ | Discoplastie sur l'articulation temporo-mandibulaire, autre | 76.63.99↔ | Ostéoplastie [ostéotomie] du corps de la mandibule, autre |
| 76.5x.30↔ | Extirpation du disque articulaire (dissectomie) avec reconstruction de l'articulation temporo-mandibulaire | 76.67↔ | Génioplastie de réduction |
| 76.5x.39↔ | Extirpation du disque articulaire (dissectomie) de l'articulation temporo-mandibulaire, autre | 76.68↔ | Génioplastie d'augmentation |
| 76.5x.40↔ | Résection du tubercule articulaire de l'articulation temporo-mandibulaire | 76.69.00↔ | Autre réparation d'os de la face, SAP |
| 76.5x.41↔ | Plastie de reconstruction de l'articulation temporo-mandibulaire | 76.69.10↔ | Ostéotomie de déplacement du massif facial de type Le Fort II ou Le Fort III, sans distraction |
| 76.5x.42↔ | Stabilisation (limitant la mobilité) de l'articulation temporo-mandibulaire | 76.69.20↔ | Ostéotomie de déplacement du massif facial de type Le Fort III, avec distraction |
| 76.5x.50↔ | Extraction arthroscopique de souris de l'articulation temporo-mandibulaire | 76.69.21↔ | Ostéotomie de déplacement du massif facial de type Le Fort II, combinée avec autre ostéotomie, avec distraction |
| 76.5x.59↔ | Extraction de souris de l'articulation temporo-mandibulaire, autre | 76.69.30↔ | Ostéotomie de déplacement du massif facial de type Le Fort III, avec distraction |
| 76.5x.60↔ | Implantation d'endoprothèse dans l'articulation temporo-mandibulaire | 76.69.40↔ | Ostéotomie de déplacement du massif facial de type Le Fort III, combinée avec ostéotomie de type Le Fort I, avec distraction |
| 76.5x.61↔ | Remplacement d'endoprothèse dans l'articulation temporo-mandibulaire | 76.69.90↔ | Autre ostéotomie de déplacement du massif facial |
| 76.5x.70↔ | Implantation d'une endoprothèse totale d'articulation temporo-mandibulaire avec des composants préfabriqués (L) | 76.69.99↔ | Autre réparation d'os de la face, autre |
| 76.5x.71↔ | Implantation d'une endoprothèse totale d'articulation temporo-mandibulaire avec des composants CAD-CAM [CAO/FAO] | 76.91.00↔ | Greffes osseuses d'os de la face, SAP |
| 76.5x.90↔ | Autre arthroplastie ou discoplastie de l'articulation temporo-mandibulaire | 76.91.10↔ | Greffes osseuses d'os de la face |
| 76.5x.99↔ | Arthroplastie temporo-mandibulaire, autre | 76.91.99↔ | Greffes osseuses d'os de la face, autre |
| 76.63.00↔ | Ostéoplastie [ostéotomie] du corps de la mandibule, SAP | 76.92.20↔ | Insertion d'un implant CAD au niveau des os de la face, sans participation de la boîte crânienne, jusqu'à 2 régions |
| 76.63.10↔ | Ostéoplastie [ostéotomie] de l'os maxillaire de la crête alvéolaire latérale ou avec interruption de continuité frontale, sans distraction | 76.92.21↔ | Insertion d'un implant CAD au niveau des os de la face, sans participation de la boîte crânienne, 3 régions et plus |
| 76.63.11↔ | Ostéoplastie [ostéotomie] de l'os maxillaire de la crête alvéolaire latérale ou avec interruption de continuité de la branche mandibulaire horizontale, sans distraction | 76.92.30↔ | Insertion d'implant CAD pour réparer un défaut maxillaire simple |
| | | 76.92.31↔ | Insertion d'implant CAD pour réparer un défaut maxillaire important ou complexe |

procédure D25-3

| | | | |
|-----------|---|-----------|--|
| 92.20↔ | Perfusion d'isotope radioactif liquide | 92.24.13↔ | Téléradiothérapie à photons, accélérateur linéaire, positionnement guidé par l'image (IGRT), radiothérapie conformationnelle en 3D |
| 92.21.00↔ | Radiothérapie superficielle: SAP | 92.24.14↔ | Téléradiothérapie à photons, accélérateur linéaire, positionnement guidé par l'image (IGRT), radiothérapie avec modulation d'intensité |
| 92.21.01↔ | Radiothérapie superficielle: jusqu'à 2 champs d'irradiation | 92.24.21↔ | Téléradiothérapie à photons, accélérateur linéaire, sans guidage par l'image, jusqu'à 2 champs d'irradiation |
| 92.21.02↔ | Radiothérapie superficielle: plus de 2 champs d'irradiation | 92.24.22↔ | Téléradiothérapie à photons, accélérateur linéaire, sans guidage par l'image, plus de 2 champs d'irradiation |
| 92.22.00↔ | Radiothérapie en orthovoltage: SAP | 92.24.23↔ | Téléradiothérapie à photons, accélérateur linéaire, sans guidage par l'image, radiothérapie conformationnelle en 3D |
| 92.22.01↔ | Radiothérapie en orthovoltage: jusqu'à 2 champs d'irradiation | 92.24.24↔ | Téléradiothérapie à photons, accélérateur linéaire, sans guidage par l'image, radiothérapie avec modulation d'intensité |
| 92.22.02↔ | Radiothérapie en orthovoltage: plus de 2 champs d'irradiation | 92.24.30↔ | Téléradiothérapie à photons: radiothérapie hautement complexe à l'aide d'équipements spécialisés |
| 92.22.11↔ | Radiothérapie peropératoire par rayons X, jusqu'à 300 kV | 92.25.00↔ | Téléradiothérapie par électron, accélérateur linéaire, SAP |
| 92.22.12↔ | Radiothérapie peropératoire par rayons X, 300 kV - < 1 MV | 92.25.01↔ | Téléradiothérapie par électron, accélérateur linéaire, irradiation large |
| 92.22.19↔ | Autre radiothérapie peropératoire par rayons X | 92.25.02↔ | Téléradiothérapie par électron, accélérateur linéaire, irradiation hémicorporelle |
| 92.23.00↔ | Radiothérapie de haut voltage: SAP | 92.25.03↔ | Téléradiothérapie par électron, accélérateur linéaire, irradiation corporelle totale |
| 92.23.01↔ | Appareil de télécobalt, jusqu'à 2 champs d'irradiation | 92.25.04↔ | Téléradiothérapie par électron, accélérateur linéaire, radiothérapie peropératoire |
| 92.23.02↔ | Appareil de télécobalt, 3 à 4 champs d'irradiation | 92.25.09↔ | Téléradiothérapie par électron, accélérateur linéaire, autre |
| 92.23.03↔ | Appareil de télécobalt plus de 4 champs d'irradiation ou radiothérapie conformationnelle en 3D | 92.25.11↔ | Téléradiothérapie par électron, accélérateur linéaire, positionnement guidé par l'image |
| 92.23.08↔ | Radiothérapie de haut voltage: autres isotopes | 92.25.12↔ | Téléradiothérapie par électron, accélérateur linéaire, positionnement guidé par l'image, jusqu'à 2 champs d'irradiation |
| 92.23.09↔ | Autre appareil de télécobalt | 92.25.13↔ | Téléradiothérapie par électron, accélérateur linéaire, positionnement guidé par l'image, plus de 2 champs d'irradiation |
| 92.24.00↔ | Téléradiothérapie à photons, accélérateur linéaire, SAP | | |
| 92.24.01↔ | Téléradiothérapie à photons, accélérateur linéaire, irradiation large | | |
| 92.24.02↔ | Téléradiothérapie à photons, accélérateur linéaire, irradiation hémicorporelle | | |
| 92.24.03↔ | Téléradiothérapie à photons, accélérateur linéaire, irradiation corporelle totale | | |
| 92.24.04↔ | Téléradiothérapie à photons, accélérateur linéaire, radiothérapie peropératoire | | |
| 92.24.09↔ | Téléradiothérapie à photons, accélérateur linéaire, autre | | |
| 92.24.11↔ | Téléradiothérapie à photons, accélérateur linéaire, positionnement guidé par l'image (IGRT), jusqu'à 2 champs d'irradiation | | |
| 92.24.12↔ | Téléradiothérapie à photons, accélérateur linéaire, positionnement guidé par l'image (IGRT), plus de 2 champs d'irradiation | | |

| | | | |
|-----------|--|-----------|---|
| 92.25.14↔ | Téléradiothérapie par électron, accélérateur linéaire, positionnement guidé par l'image, radiothérapie conformationnelle en 3D | 92.28.05↔ | Traitement à l'iode radioactif, dose thérapeutique de I-131 de plus de 1,2 GBq à moins de 5 GBq, avec administration de thyrotropine recombinante (rh-TSH) |
| 92.25.15↔ | Téléradiothérapie par électron, accélérateur linéaire, positionnement guidé par l'image, radiothérapie avec modulation d'intensité | 92.28.06↔ | Traitement à l'iode radioactif, dose thérapeutique de I-131 de 5 GBq et plus, sans administration de thyrotropine recombinante (rh-TSH) |
| 92.25.21↔ | Téléradiothérapie par électron, accélérateur linéaire, sans guidage par l'image, jusqu'à 2 champs d'irradiation | 92.28.07↔ | Traitement à l'iode radioactif, dose thérapeutique de I-131 de 5 GBq et plus, avec administration de thyrotropine recombinante (rh-TSH) |
| 92.25.22↔ | Téléradiothérapie par électron, accélérateur linéaire, sans guidage par l'image, plus de 2 champs d'irradiation | 92.28.11↔ | Thérapie de métastases osseuses par radionucléides libres |
| 92.25.23↔ | Téléradiothérapie par électron, accélérateur linéaire, sans guidage par l'image, radiothérapie conformationnelle en 3D | 92.28.13↔ | Radiothérapie par ciblage de récepteurs avec des analogues de la somatostatine conjugués au DOTA |
| 92.25.24↔ | Téléradiothérapie par électron, accélérateur linéaire, sans guidage par l'image, radiothérapie avec modulation d'intensité | 92.28.20↔ | Radioimmunothérapie par 90Y-ibritumomab-tiuxétan, parentérale |
| 92.26.00↔ | Autre téléradiothérapie par particule radioactive, SAP | 92.28.21↔ | Administration parentérale de I-131-MIBG (méta-iodobenzylguanidine marquée à l'iode-131) |
| 92.26.10↔ | Protonthérapie, sans guidage par l'image, jusqu'à 2 champs d'irradiation | 92.28.22↔ | Radioimmunothérapie par iode 131 [I-131] tositumomab, par voie parentérale |
| 92.26.11↔ | Protonthérapie, positionnement guidé par l'image, jusqu'à 2 champs d'irradiation | 92.28.31↔ | Radio-chimioembolisation intravasculaire sélective par le I-131-lipiodol |
| 92.26.20↔ | Protonthérapie, sans guidage par l'image, plus de 2 champs d'irradiation | 92.28.32↔ | Radiothérapie intravasculaire sélective (SIRT) par embolisation avec des microsphères marquées à l'yttrium-90 |
| 92.26.21↔ | Protonthérapie, positionnement guidé par l'image, plus de 2 champs d'irradiation | 92.28.33↔ | Brachythérapie endovasculaire au rhénium-188 |
| 92.26.99↔ | Autre téléradiothérapie par particule radioactive, autre | 92.28.99↔ | Injection, instillation ou administration orale de radio-isotopes, autre |
| 92.27.00↔ | Implantation ou insertion d'élément radioactif (brachythérapie par des sources scellées de radionucléides), surface corporelle, site d'application autre ou non spécifié | 92.29.00↔ | Brachythérapie par des sources scellées de radionucléides, SAP |
| 92.27.10↔ | Implantation ou insertion d'élément radioactif (brachythérapie par des sources scellées de radionucléides), organes génitaux féminins, SAP | 92.29.09↔ | Autre brachythérapie par des sources scellées de radionucléides |
| 92.27.11↔ | Implantation ou insertion d'élément radioactif (brachythérapie par des sources scellées de radionucléides), intra-utérine | 92.29.11↔ | Brachythérapie interstitielle par implantation de sources radioactives amovibles dans un seul plan, faible débit de dose |
| 92.27.12↔ | Implantation ou insertion d'élément radioactif (brachythérapie par des sources scellées de radionucléides), intravaginale | 92.29.12↔ | Brachythérapie interstitielle par implantation de sources radioactives amovibles dans un seul plan, débit de dose pulsé (pulsed dose rate) |
| 92.27.13↔ | Implantation ou insertion d'élément radioactif (brachythérapie par des sources scellées de radionucléides), intra-utérine et intravaginale combinée | 92.29.13↔ | Brachythérapie interstitielle par implantation de sources radioactives amovibles dans un seul plan, haut débit de dose |
| 92.27.21↔ | Implantation ou insertion d'élément radioactif (brachythérapie par des sources scellées de radionucléides), surface corporelle | 92.29.19↔ | Brachythérapie interstitielle par implantation de sources radioactives amovibles dans un seul plan, autre |
| 92.27.22↔ | Implantation ou insertion d'élément radioactif (brachythérapie par des sources scellées de radionucléides), intracavitaire | 92.29.21↔ | Brachythérapie interstitielle par implantation de sources radioactives amovibles en fonction du volume dans plusieurs plans, faible débit de dose |
| 92.27.23↔ | Implantation ou insertion d'élément radioactif (brachythérapie par des sources scellées de radionucléides), intraluminaire | 92.29.22↔ | Brachythérapie interstitielle par implantation de sources radioactives amovibles en fonction du volume dans plusieurs plans, débit de dose pulsé (pulsed dose rate) |
| 92.27.30↔ | Implantation ou insertion d'élément radioactif (brachythérapie par des sources scellées de radionucléides), vaisseau non spécifié | 92.29.23↔ | Brachythérapie interstitielle par implantation de sources radioactives amovibles en fonction du volume dans plusieurs plans, haut débit de dose |
| 92.27.31↔ | Implantation ou insertion d'élément radioactif (brachythérapie par des sources scellées de radionucléides), vaisseau coronaire | 92.29.24↔ | Brachythérapie par implantation peropératoire de sources radioactives amovibles dans plusieurs plans, haut débit de dose |
| 92.27.39↔ | Implantation ou insertion d'élément radioactif (brachythérapie par des sources scellées de radionucléides), autre vaisseau | 92.29.29↔ | Brachythérapie interstitielle par implantation de sources radioactives amovibles en fonction du volume dans plusieurs plans, autre |
| 92.27.40↔ | Implantation ou insertion peropératoires d'élément radioactif (brachythérapie par des sources scellées de radionucléides) | 92.29.31↔ | Brachythérapie interstitielle par implantation de sources radioactives permanentes (jusqu'à 10) |
| 92.27.70↔ | Moulages radioactifs, SAP | 92.29.32↔ | Brachythérapie interstitielle par implantation de sources radioactives permanentes (de 10 à 15) |
| 92.27.71↔ | Moulages radioactifs: construction et application de moulage radioactif superficiel | 92.29.33↔ | Brachythérapie interstitielle par implantation de sources radioactives permanentes (de 16 à 20) |
| 92.27.72↔ | Moulages radioactifs: construction et pose d'applicateur non utilisé sur la surface corporelle | 92.29.34↔ | Brachythérapie interstitielle par implantation de sources radioactives permanentes (de 21 à 25) |
| 92.27.73↔ | Moulages radioactifs: construction et pose d'applicateur oculaire | 92.29.35↔ | Brachythérapie interstitielle par implantation de sources radioactives permanentes (de 26 à 30) |
| 92.27.79↔ | Autres moulages radioactifs | 92.29.36↔ | Brachythérapie interstitielle par implantation de sources radioactives permanentes (de 31 à 35) |
| 92.28.00↔ | Injection, instillation ou administration orale de radio-isotope, SAP | 92.29.37↔ | Brachythérapie interstitielle par implantation de sources radioactives permanentes (de 36 à 40) |
| 92.28.01↔ | Instillation d'un radionucléide libre dans l'articulation | 92.29.38↔ | Brachythérapie interstitielle par implantation de sources radioactives permanentes (de 41 à 45) |
| 92.28.02↔ | Traitement à l'iode radioactif, dose thérapeutique de I-131 jusqu'à 1,2 GBq, sans administration de thyrotropine recombinante (rh-TSH) | 92.29.39↔ | Brachythérapie interstitielle par implantation de sources radioactives permanentes (de 46 à 50) |
| 92.28.03↔ | Traitement à l'iode radioactif, dose thérapeutique de I-131 jusqu'à 1,2 GBq, avec administration de thyrotropine recombinante (rh-TSH) | 92.29.3a↔ | Brachythérapie interstitielle par implantation de sources radioactives permanentes (de 51 à 55) |
| 92.28.04↔ | Traitement à l'iode radioactif, dose thérapeutique de I-131 de plus de 1,2 GBq à moins de 5 GBq, sans administration de thyrotropine recombinante (rh-TSH) | | |

| | | | |
|-----------|--|-----------|---|
| 92.29.3b↔ | Brachythérapie interstitielle par implantation de sources radioactives permanentes (de 56 à 60) | 92.32.01↔ | Radiochirurgie photonique multisources: gamma-knife |
| 92.29.3c↔ | Brachythérapie interstitielle par implantation de sources radioactives permanentes (de 61 à 65) | 92.33.00↔ | Radiochirurgie aux particules, SAP |
| 92.29.3d↔ | Brachythérapie interstitielle par implantation de sources radioactives permanentes (de 66 à 70) | 92.33.01↔ | Autre radiothérapie de haut voltage: radiochirurgie stéréotaxique, en un temps, cérébrale |
| 92.29.3e↔ | Brachythérapie interstitielle par implantation de sources radioactives permanentes (plus de 70) | 92.33.11↔ | Autre radiothérapie de haut voltage: radiochirurgie stéréotaxique, en un temps, extracérébrale |
| 92.29.40↔ | Brachythérapie par applicateurs superficiels, SAP | 92.39.01↔ | Autre radiothérapie de haut voltage, radiochirurgie stéréotaxique, fractionnée, cérébrale, SAP |
| 92.29.49↔ | Autre brachythérapie par applicateurs superficiels | 92.39.11↔ | Autre radiothérapie de haut voltage, radiochirurgie stéréotaxique, fractionnée, extracérébrale, SAP |
| 92.29.51↔ | Enlèvement de sources scellées de radionucléides ou d'applicateurs inactifs sous anesthésie | 92.39.20↔ | Autre radiothérapie de haut voltage, radiochirurgie stéréotaxique, fractionnée: cérébrale, radiothérapie à intensité modulée |
| 92.30.00↔ | Radiochirurgie stéréotaxique en un temps, SAP | 92.39.21↔ | Autre radiothérapie de haut voltage, radiochirurgie stéréotaxique, fractionnée: cérébrale, Intensity Modulated Arc Therapy (IMAT). |
| 92.30.01↔ | Radiochirurgie stéréotaxique, en un temps: cérébrale, SAP | 92.39.22↔ | Autre radiothérapie de haut voltage, radiochirurgie stéréotaxique, fractionnée: cérébrale, guidée par l'image |
| 92.30.02↔ | Radiochirurgie stéréotaxique, en un temps: extracérébrale, SAP | 92.39.29↔ | Autre radiothérapie de haut voltage, radiochirurgie stéréotaxique, fractionnée, extracérébrale, autre |
| 92.30.20↔ | Radiochirurgie stéréotaxique, en un temps: cérébrale, radiothérapie à intensité modulée | 92.39.30↔ | Autre radiothérapie de haut voltage, radiochirurgie stéréotaxique, fractionnée: extracérébrale, radiothérapie avec modulation d'intensité |
| 92.30.21↔ | Radiochirurgie stéréotaxique, en un temps: cérébrale, Intensity Modulated Arc Therapy (IMAT). | 92.39.31↔ | Autre radiothérapie de haut voltage, radiochirurgie stéréotaxique, fractionnée: extracérébrale, Intensity Modulated Arc Therapy (IMAT). |
| 92.30.22↔ | Radiochirurgie stéréotaxique, en un temps: cérébrale, guidée par l'image | 92.39.32↔ | Autre radiothérapie de haut voltage, radiochirurgie stéréotaxique, fractionnée: extracérébrale, guidée par l'image |
| 92.30.30↔ | Radiochirurgie stéréotaxique, en un temps: extracérébrale, radiothérapie avec modulation d'intensité | 92.39.39↔ | Autre radiothérapie de haut voltage, radiochirurgie stéréotaxique, fractionnée, extracérébrale, autre |
| 92.30.31↔ | Radiochirurgie stéréotaxique, en un temps: extracérébrale, Intensity Modulated Arc Therapy (IMAT). | 92.41↔ | Radiothérapie par électrons peropérateur |
| 92.30.32↔ | Radiochirurgie stéréotaxique, en un temps: extracérébrale, guidée par l'image | | |
| 92.30.99↔ | Radiochirurgie stéréotaxique, en un temps, autre | | |
| 92.31.00↔ | Radiochirurgie à photons non spécifiée, cérébrale | | |
| 92.31.10↔ | Radiochirurgie à photons non spécifiée, extracérébrale | | |
| 92.32.00↔ | Radiochirurgie photonique multisources, SAP | | |

procédure D25-4

| | | | |
|-----------|--|-----------|--|
| 01.12.00↔ | Biopsie de méninges cérébrales à ciel ouvert, SAP | 01.24.38↔ | Abord de la base du crâne, voie transpyramidale |
| 01.12.10↔ | Biopsie stéréotaxique de méninges cérébrales, à ciel ouvert | 01.24.39↔ | Abord de la base du crâne, autre |
| 01.12.99↔ | Biopsie de méninges cérébrales à ciel ouvert, autre | 01.24.3a↔ | Abord de la base du crâne, voie transcondyloire |
| 01.14.00↔ | Biopsie du cerveau à ciel ouvert, SAP | 01.24.3b↔ | Abord de la base du crâne, voie transorbitaire |
| 01.14.10↔ | Biopsie stéréotaxique du cerveau à ciel ouvert | 01.24.3c↔ | Abord de la base du crâne, avec ostéotomie type Le Fort I |
| 01.14.99↔ | Biopsie du cerveau à ciel ouvert, autre | 01.24.3d↔ | Abord de la base du crâne, voie transnasale-transcribriforme |
| 01.15↔ | Biopsie du crâne | 01.24.3e↔ | Abord de la base du crâne, voie transnasale-transclivale |
| 01.21↔ | Incision et drainage de sinus crâniens | 01.24.3f↔ | Abord de la base du crâne, voie transorale-transclivale |
| 01.22↔ | Ablation d'électrode(s) de neurostimulateur intracrânien | 01.24.3g↔ | Abord de la base du crâne, voie transnasale-transptérygoïdienne |
| 01.24.00↔ | Autre craniotomie, SAP | 01.24.99↔ | Autre craniotomie, autre |
| 01.24.10↔ | Autre craniotomie avec décompression | 01.25.00↔ | Autre craniectomie, SAP |
| 01.24.11↔ | Autre craniotomie pour évacuation d'hématome épidural | 01.25.10↔ | Autre craniectomie avec décompression |
| 01.24.12↔ | Autre craniotomie pour évacuation d'empyème épidural | 01.25.11↔ | Autre craniectomie pour évacuation d'hématome épidural |
| 01.24.13↔ | Autre craniotomie, insertion de matériel alloplastique ou de réservoir médicamenteux dans les os crâniens ou l'espace épidural | 01.25.12↔ | Autre craniectomie pour évacuation d'empyème épidural |
| 01.24.14↔ | Autre craniotomie, ablation de matériel alloplastique ou de réservoir médicamenteux des os crâniens ou de l'espace épidural | 01.25.13↔ | Autre craniectomie, extraction de corps étranger des os crâniens ou de l'espace épidural |
| 01.24.15↔ | Autre craniotomie, extraction de corps étranger des os crâniens ou de l'espace épidural | 01.25.14↔ | Autre craniectomie, insertion de matériel alloplastique ou de réservoir médicamenteux dans les os crâniens ou l'espace épidural |
| 01.24.16↔ | Autre craniotomie pour autre drainage de liquide épidural ou pour d'autres raisons | 01.25.19↔ | Autre craniectomie pour drainage de liquide épidural ou pour d'autres raisons |
| 01.24.20↔ | Craniotomie, abord par la calotte crânienne, SAP | 01.25.20↔ | Autre craniectomie, re-craniectomie avec mise en place de drain |
| 01.24.21↔ | Trépanation de la calotte crânienne comme voie d'abord | 01.25.21↔ | Autre craniotomie, re-craniectomie pour ablation de matériel alloplastique ou de réservoir médicamenteux des os crâniens ou de l'espace épidural |
| 01.24.22↔ | Craniotomie stéréotaxique, abord par la calotte crânienne | 01.25.99↔ | Autre craniectomie, autre |
| 01.24.29↔ | Craniotomie, abord par la calotte crânienne, autre | 01.26↔ | Insertion et remplacement de cathéter dans la cavité crânienne ou le tissu cérébral |
| 01.24.30↔ | Abord de la base du crâne, SAP | 01.28↔ | Insertion de cathéter(s) intracrâniens par trou(s) de trépan |
| 01.24.31↔ | Abord de la base du crâne, voie transorale | 01.29.00↔ | Révision (sans remplacement) de cathéter(s) de la cavité crânienne ou de tissu cérébral, SAP |
| 01.24.32↔ | Abord de la base du crâne, voie transorale, avec division du voile du palais | 01.29.10↔ | Révision stéréotaxique (sans remplacement) de cathéter(s) intracérébral(aux) pour perfusion intraventriculaire |
| 01.24.33↔ | Abord de la base du crâne, voie transorale, avec division du voile du palais et du palais osseux | 01.29.99↔ | Révision (sans remplacement) de cathéter(s) de la cavité crânienne ou de tissu cérébral, autre |
| 01.24.34↔ | Abord de la base du crâne, voie transsphénoïdale | 01.31.00↔ | Incision des méninges cérébrales, SAP |
| 01.24.35↔ | Abord de la base du crâne, voie transethmoïdale | | |
| 01.24.36↔ | Abord de la base du crâne, voie transmastoiïdienne | | |
| 01.24.37↔ | Abord de la base du crâne, voie translabrynthique | | |

| | | | |
|-----------|---|-----------|--|
| 01.31.10↔ | Incision des méninges cérébrales pour évacuation d'un hématome sous-dural (hygrome) | 02.02↔ | Élévation de fragments osseux résultant de fracture du crâne |
| 01.31.11↔ | Incision des méninges cérébrales pour évacuation d'un empyème sous-dural | 02.03↔ | Confection de volet osseux crânien |
| 01.31.20↔ | Incision des méninges cérébrales pour drainage de liquide sous-dural et sous-arachnoïdien | 02.04.00↔ | Grefte d'os crânien, SAP |
| 01.31.99↔ | Incision des méninges cérébrales, autre | 02.04.10↔ | Grefte d'os crânien, voûte du crâne |
| 01.39.00↔ | Autre incision du cerveau, SAP | 02.04.99↔ | Grefte d'os crânien, autre |
| 01.39.10↔ | Autre incision du cerveau pour évacuation d'hématome intracérébral | 02.05.00↔ | Insertion de plaques aux niveaux des os crâniens, SAP |
| 01.39.11↔ | Autre incision du cerveau pour évacuation d'abcès intracérébral | 02.05.10↔ | Insertion d'un implant CAD au niveau des os de la boîte crânienne sans participation des os de la face, défaut simple |
| 01.39.19↔ | Autre incision du cerveau, évacuation d'autre liquide intracérébral | 02.05.11↔ | Insertion d'un implant CAD au niveau des os de la boîte crânienne sans participation des os de la face, défaut important ou complexe |
| 01.39.20↔ | Autre incision du cerveau, évacuation stéréotaxique d'hématome intracrânien | 02.05.20↔ | Insertion d'un implant CAD au niveau des os de la boîte crânienne avec participation orbitaire, temporale ou frontale, jusqu'à 2 régions |
| 01.39.21↔ | Autre incision du cerveau, évacuation stéréotaxique d'abcès intracrânien | 02.05.30↔ | Insertion d'un implant CAD au niveau des os de la boîte crânienne avec participation de plusieurs régions de la face, 3 régions et plus |
| 01.39.29↔ | Autre incision du cerveau, évacuation stéréotaxique d'autre liquide intracrânien | 02.05.41↔ | Réinsertion de plaque osseuse autologue au niveau de la boîte crânienne |
| 01.39.30↔ | Autre incision du cerveau, extraction de corps étranger intracérébral | 02.05.99↔ | Insertion de plaques aux niveaux des os crâniens, autre |
| 01.39.40↔ | Mise en place de dispositif de drainage externe de liquide céphalo-rachidien (ventriculaire, cisternal, sous-dural) | 02.06.00↔ | Autre ostéoplastie crânienne, SAP |
| 01.39.41↔ | Mise en place de réservoir de liquide céphalo-rachidien (ventriculaire, cisternal, sous-dural) | 02.06.10↔ | Cranioplastie fronto-orbitaire pour transposition |
| 01.39.42↔ | Enlèvement de réservoir de liquide céphalo-rachidien (ventriculaire, cisternal, sous-dural) | 02.06.20↔ | Reconstruction de la boîte crânienne sans participation des os faciaux, avec un implant simple (ciment osseux, matériau alloplastique) |
| 01.39.50↔ | Enlèvement d'implant intracrânien | 02.06.30↔ | Reconstruction de la boîte crânienne et des os faciaux avec un implant simple (ciment osseux, matériau alloplastique) |
| 01.39.99↔ | Autre incision du cerveau, autre | 02.06.99↔ | Autre ostéoplastie crânienne (cranioplastie), autre |
| 01.41↔ | Opération du thalamus | 02.07↔ | Enlèvement de plaque crânienne |
| 01.42↔ | Opération du globus pallidum | 02.11↔ | Suture simple de la dure-mère cérébrale |
| 01.51.00↔ | Excision de tissu ou de lésion méningée cérébrale, SAP | 02.12.00↔ | Autre réparation de méninges cérébrales, SAP |
| 01.51.10↔ | Excision de tissu tumoral des méninges cérébrales avec préparation de tissus adjacents infiltrés | 02.12.10↔ | Autre réparation de méninges cérébrales sans cranioplastie |
| 01.51.99↔ | Excision de tissu ou de lésion méningée cérébrale, autre | 02.12.20↔ | Autre réparation de méninges cérébrales avec cranioplastie |
| 01.52.00↔ | Hémisphérectomie, SAP | 02.12.21↔ | Autre duroplastie avec cranioplastie de la convexité |
| 01.52.10↔ | Hémisphérectomie, tissu intracérébral de tumeur cérébrale primaire | 02.12.22↔ | Autre duroplastie avec cranioplastie de la charnière crânio-cervicale |
| 01.52.11↔ | Hémisphérectomie, tissu intracérébral de tumeur cérébrale d'origine non cérébrale | 02.12.31↔ | Duroplastie fronto-basale avec lambeau pédiculé |
| 01.52.99↔ | Hémisphérectomie, autre | 02.12.99↔ | Autre réparation de méninges cérébrales, autre |
| 01.53.00↔ | Lobectomie du cerveau, SAP | 02.13↔ | Ligature de vaisseaux méningés |
| 01.53.10↔ | Lobectomie du cerveau, tissu intracérébral de tumeur cérébrale primaire | 02.14↔ | Excision du plexus choroïde |
| 01.53.11↔ | Lobectomie du cerveau, tissu intracérébral de tumeur cérébrale d'origine non cérébrale | 02.2↔ | Ventriculostomie |
| 01.53.99↔ | Lobectomie du cerveau, autre | 02.31↔ | Drainage ventriculaire vers les structures de la tête et du cou |
| 01.59.00↔ | Autre excision ou destruction de tissus ou de lésion du cerveau, SAP | 02.32↔ | Drainage ventriculaire vers le système circulatoire |
| 01.59.10↔ | Autre excision de tissu intracérébral de tumeur cérébrale primaire | 02.33↔ | Drainage ventriculaire vers la cavité thoracique |
| 01.59.11↔ | Autre excision de tissu intracérébral de tumeur cérébrale d'origine non cérébrale | 02.34↔ | Drainage ventriculaire vers la cavité et les organes abdominaux |
| 01.59.12↔ | Autre excision de tissus ou de lésion du cerveau, débridement de contusion cérébrale | 02.35↔ | Drainage ventriculaire vers le système urinaire |
| 01.59.19↔ | Autre excision de tissus ou de lésion du cerveau, autre | 02.39↔ | Autres drainages ventriculaires |
| 01.59.20↔ | Autre destruction de tissu intracérébral de tumeur cérébrale primaire | 02.41.00↔ | Irrigation et exploration de drain ventriculaire, SAP |
| 01.59.21↔ | Autre destruction de tissu intracérébral de tumeur cérébrale d'origine non cérébrale | 02.41.10↔ | Irrigation et exploration de drain ventriculaire, partie centrale |
| 01.59.29↔ | Autre destruction de tissus ou de lésion du cerveau, autre | 02.41.20↔ | Irrigation et exploration de drain ventriculaire, partie périphérique |
| 01.59.99↔ | Autre excision ou destruction de lésion ou de tissus du cerveau, autre | 02.41.99↔ | Irrigation et exploration de drain ventriculaire, autre |
| 01.6x.10↔ | Excision et destruction de tissu tumoral de la base du crâne | 02.42.00↔ | Réinsertion de drain ventriculaire, SAP |
| 01.6x.11↔ | Excision et destruction de tissu tumoral de la calotte crânienne | 02.42.10↔ | Réinsertion de drain ventriculaire, partie centrale |
| 01.6x.20↔ | Excision et destruction d'autre tissu pathologique de la base du crâne | 02.42.20↔ | Réinsertion de drain ventriculaire, partie périphérique |
| 01.6x.21↔ | Excision et destruction d'autre tissu pathologique de la calotte crânienne | 02.42.99↔ | Réinsertion de drain ventriculaire, autre |
| 01.6x.22↔ | Excision et destruction d'autre tissu pathologique de la base et de la calotte crâniennes (avec méninges) | 02.43↔ | Ablation de drain ventriculaire |
| 02.01↔ | Ouverture de suture crânienne | 02.91↔ | Libération d'adhérences corticales |
| | | 02.92↔ | Réparation du cerveau |
| | | 02.93.00↔ | Implantation ou remplacement d'électrode(s) de neurostimulateur intracrânien, SAP |
| | | 02.93.10↔ | Implantation ou remplacement de micro-électrode(s) temporaire(s) de dérivation et de stimulation monoculaire |
| | | 02.93.11↔ | Implantation ou remplacement de micro-électrode(s) temporaire(s) de dérivation et de stimulation multiloculaire |
| | | 02.93.20↔ | Implantation ou remplacement de micro-électrode(s) permanente(s) de dérivation et de stimulation monoculaire |
| | | 02.93.21↔ | Implantation ou remplacement de micro-électrode(s) permanente(s) de dérivation et de stimulation multiloculaire |
| | | 02.93.99↔ | Implantation ou remplacement d'électrode(s) de neurostimulateur intracrânien, autre |

| | | | |
|-----------|---|-----------|---|
| 02.99.10↔ | Interventions stéréotaxiques au niveau du liquide céphalo-rachidien | 16.51.10↔ | Exentération d'orbite avec ablation de structure adjacente, avec conservation de la peau palpébrale |
| 02.99.11↔ | Implantation et explantation stéréotaxique de matériel radioactif en tant qu'intervention indépendante | 16.51.11↔ | Exentération d'orbite avec ablation de structure adjacente, sans conservation de la peau palpébrale |
| 02.99.12↔ | Implantation stéréotaxique de tissus dans le crâne, le cerveau et les méninges cérébrales | 16.51.99↔ | Exentération d'orbite avec ablation de structure adjacente, autre |
| 02.99.13↔ | Instillation stéréotaxique de médicaments en tant qu'intervention indépendante | 16.52.00↔ | Exentération d'orbite avec enlèvement thérapeutique d'os de l'orbite, SAP |
| 02.99.14↔ | Implantation, révision ou remplacement stéréotaxique de cathéter(s) intracérébral(aux) pour perfusion intraventriculaire | 16.52.10↔ | Exentération d'orbite avec enlèvement thérapeutique d'os de l'orbite, avec conservation de la peau palpébrale |
| 02.99.20↔ | Conversion d'une dérivation (drainage) de liquide céphalo-rachidien en une dérivation multiple | 16.52.11↔ | Exentération d'orbite avec enlèvement thérapeutique d'os de l'orbite, sans conservation de la peau palpébrale |
| 02.99.29↔ | Autre révision et enlèvement de dérivation de liquide céphalo-rachidien | 16.52.99↔ | Exentération d'orbite avec enlèvement thérapeutique d'os de l'orbite, autre |
| 02.99.30↔ | Implantation ou remplacement de capteur de mesure intracrânien | 16.59.00↔ | Autre exentération d'orbite, SAP |
| 02.99.31↔ | Révision (sans remplacement) de capteur de mesure intracrânien | 16.59.10↔ | Autre exentération d'orbite avec conservation de la peau palpébrale |
| 02.99.40↔ | Implantation ou remplacement de neuroprothèse | 16.59.11↔ | Autre exentération d'orbite sans conservation de la peau palpébrale |
| 02.99.41↔ | Révision (sans remplacement) de neuroprothèse | 16.59.99↔ | Autre exentération d'orbite, autre |
| 02.99.50↔ | Implantation et enlèvement de système de cathéter à ballonnet pour brachythérapie intracérébrale | 21.72↔ | Réduction ouverte de fracture du nez |
| 02.99.70↔ | Révision (sans remplacement) d'électrode(s) de neurostimulateur intracrânien, SAP | 22.79.00↔ | Réparation de sinus nasal, SAP |
| 02.99.71↔ | Révision (sans remplacement) d'électrode(s) de neurostimulateur intracrânien, stéréotaxique, système permanent à une électrode pour stimulation permanente | 22.79.10↔ | Réparation de l'os frontal |
| 02.99.72↔ | Révision (sans remplacement) d'électrode(s) de neurostimulateur intracrânien, stéréotaxique, système permanent à plusieurs électrodes pour stimulation permanente | 22.79.11↔ | Réparation ou cranialisation de paroi de sinus frontal |
| 02.99.79↔ | Révision (sans remplacement) d'électrode(s) de neurostimulateur intracrânien, autre | 22.79.19↔ | Autre réparation de sinus nasal |
| 02.99.90↔ | Autre opération stéréotaxique du crâne, du cerveau et des méninges cérébrales | 23.6↔ | Implantation de prothèse dentaire |
| 04.01.00↔ | Excision de neurinome du nerf auditif, SAP | 24.0↔ | Incision de gencive ou d'os alvéolaire |
| 04.01.10↔ | Excision de neurinome du nerf auditif par craniotomie | 24.11.00↔ | Biopsie de la gencive, SAP |
| 04.01.11↔ | Excision de neurinome du nerf auditif, par voie translabrynthique | 24.11.20↔ | Biopsie ouverte (par incision) de la gencive |
| 04.01.99↔ | Excision de neurinome du nerf auditif, autre | 24.11.99↔ | Biopsie de la gencive, autre |
| 04.76↔ | Réparation de traumatisme ancien de nerf crânien et périphérique | 24.12.00↔ | Biopsie d'alvéole dentaire, SAP |
| 04.79.00↔ | Autre plastie de nerf, SAP | 24.12.20↔ | Biopsie ouverte (par incision) d'alvéole dentaire |
| 04.79.10↔ | Transplantation et transposition de nerf cérébral extracrânien, avec suture épineurale | 24.12.99↔ | Biopsie d'alvéole dentaire, autre |
| 04.79.11↔ | Transplantation et transposition du plexus brachial, avec suture épineurale | 24.2x.00↔ | Gingivoplastie, SAP |
| 04.79.12↔ | Transplantation et transposition de nerf de l'épaule, avec suture épineurale | 24.2x.10↔ | Gingivoplastie avec greffe ou implant |
| 04.79.13↔ | Transplantation et transposition de nerf du bras et de la main, avec suture épineurale | 24.2x.99↔ | Gingivoplastie, autre |
| 04.79.14↔ | Transplantation et transposition de nerf du tronc et du membre inférieur, avec suture épineurale | 24.31↔ | Excision de lésion ou de tissu de la gencive |
| 04.79.19↔ | Transplantation et transposition d'autre nerf, avec suture épineurale | 24.4x.00↔ | Excision de lésion dentaire d'un maxillaire, SAP |
| 04.79.20↔ | Transplantation et transposition de nerf avec suture interfasciculaire | 24.4x.10↔ | Excision de lésion dentaire d'un maxillaire par ouverture de l'antré maxillaire ou du plancher nasal |
| 04.79.21↔ | Transplantation et transposition de nerf cérébral extracrânien, avec suture interfasciculaire | 24.4x.11↔ | Excision de lésion dentaire d'un maxillaire avec représentation du nerf |
| 04.79.22↔ | Transplantation et transposition du plexus brachial, avec suture interfasciculaire | 24.4x.99↔ | Excision de lésion dentaire d'un maxillaire, autre |
| 04.79.23↔ | Transplantation et transposition de nerf de l'épaule, avec suture interfasciculaire | 24.5x.00↔ | Alvéoloplastie, SAP |
| 04.79.24↔ | Transplantation et transposition de nerf du bras et de la main, avec suture interfasciculaire | 24.5x.10↔ | Alvéoloplastie avec greffe |
| 04.79.25↔ | Transplantation et transposition de nerf du tronc et du membre inférieur, avec suture interfasciculaire | 24.5x.99↔ | Alvéoloplastie, autre |
| 04.79.29↔ | Transplantation et transposition d'autre nerf, avec suture interfasciculaire | 24.7↔ | Application de matériel orthodontique |
| 04.79.99↔ | Autre plastie de nerf, autre | 24.91.00↔ | Extension ou approfondissement du sillon buccolabial ou lingual, SAP |
| 07.62↔ | Excision partielle de l'hypophyse, voie transsphénoïdale | 24.91.10↔ | Plastie vestibulaire |
| 07.65↔ | Excision totale de l'hypophyse, voie transsphénoïdale | 24.91.11↔ | Abaissement du plancher buccal |
| 16.51.00↔ | Exentération d'orbite avec ablation de structure adjacente, SAP | 24.91.99↔ | Extension ou approfondissement du sillon buccolabial ou lingual, autre |
| | | 24.99.00↔ | Autres opérations sur les dents, SAP |
| | | 24.99.10↔ | Libération d'implant endo-osseux avec pose d'une entretoise |
| | | 24.99.11↔ | Stabilisation d'une dent |
| | | 24.99.20↔ | Reconstruction de maxillaire par emploi d'un distracteur intra-oral |
| | | 24.99.99↔ | Autres opérations sur les dents, autre |
| | | 25.02↔ | Biopsie ouverte de la langue |
| | | 25.1↔ | Excision ou destruction de lésion ou tissu de la langue |
| | | 25.2x.00↔ | Glossectomie partielle, SAP |
| | | 25.2x.09↔ | Glossectomie partielle, autre |
| | | 25.2x.10↔ | Glossectomie partielle, par voie transorale, SAP |
| | | 25.2x.11↔ | Glossectomie partielle, par voie transorale, sans reconstruction |
| | | 25.2x.12↔ | Glossectomie partielle, par voie transorale, reconstruction avec lambeau muqueux local |
| | | 25.2x.13↔ | Glossectomie partielle, par voie transorale, reconstruction avec lambeau myocutané |
| | | 25.2x.14↔ | Glossectomie partielle, par voie transorale, reconstruction avec greffon libre microvascularisé et anastomosé |
| | | 25.2x.19↔ | Glossectomie partielle, par voie transorale, autre reconstruction |

| | | | |
|-----------|--|-----------|--|
| 25.2x.20↔ | Glossectomie partielle, par voie transmandibulaire, SAP | 25.3x.39↔ | Pelviglossectomie totale, par voie transorale, autre reconstruction |
| 25.2x.21↔ | Glossectomie partielle, par voie transmandibulaire, sans reconstruction | 25.3x.40↔ | Pelviglossectomie totale, par voie transmandibulaire, SAP |
| 25.2x.22↔ | Glossectomie partielle, par voie transmandibulaire, reconstruction avec lambeau muqueux local | 25.3x.41↔ | Pelviglossectomie totale, par voie transmandibulaire, sans reconstruction |
| 25.2x.23↔ | Glossectomie partielle, par voie transmandibulaire, reconstruction avec lambeau myocutané | 25.3x.42↔ | Pelviglossectomie totale, par voie transmandibulaire, reconstruction avec lambeau muqueux local |
| 25.2x.24↔ | Glossectomie partielle, par voie transmandibulaire, reconstruction avec greffon libre microvascularisé et anastomosé | 25.3x.43↔ | Pelviglossectomie totale, par voie mandibulaire, reconstruction avec lambeau myocutané |
| 25.2x.29↔ | Glossectomie partielle, par voie transmandibulaire, autre reconstruction | 25.3x.44↔ | Pelviglossectomie totale, par voie transmandibulaire, reconstruction avec greffon libre microvascularisé et anastomosé |
| 25.2x.30↔ | Pelviglossectomie, par voie transorale, SAP | 25.3x.49↔ | Pelviglossectomie totale, par voie transmandibulaire, autre reconstruction |
| 25.2x.31↔ | Pelviglossectomie, par voie transorale, sans reconstruction | 25.3x.50↔ | Pelviglossomandibulectomie totale, SAP |
| 25.2x.32↔ | Pelviglossectomie, par voie transorale, reconstruction avec lambeau muqueux local | 25.3x.51↔ | Pelviglossomandibulectomie totale, sans reconstruction |
| 25.2x.33↔ | Pelviglossectomie, par voie transorale, reconstruction avec lambeau myocutané | 25.3x.52↔ | Pelviglossomandibulectomie totale, reconstruction avec lambeau muqueux local |
| 25.2x.34↔ | Pelviglossectomie, par voie transorale, reconstruction avec greffon libre microvascularisé et anastomosé | 25.3x.53↔ | Pelviglossomandibulectomie totale, reconstruction avec lambeau myocutané |
| 25.2x.39↔ | Pelviglossectomie, par voie transorale, autre reconstruction | 25.3x.54↔ | Pelviglossomandibulectomie totale, reconstruction avec greffon libre microvascularisé et anastomosé |
| 25.2x.40↔ | Pelviglossectomie, par voie transmandibulaire, SAP | 25.3x.59↔ | Pelviglossomandibulectomie totale, avec autre reconstruction |
| 25.2x.41↔ | Pelviglossectomie, par voie transmandibulaire, sans reconstruction | 25.4x.00↔ | Glossectomie radicale, SAP |
| 25.2x.42↔ | Pelviglossectomie, par voie transmandibulaire, reconstruction avec lambeau muqueux local | 25.4x.10↔ | Glossectomie radicale, par voie transorale, SAP |
| 25.2x.43↔ | Pelviglossectomie, par voie transmandibulaire, reconstruction avec lambeau myocutané | 25.4x.11↔ | Glossectomie radicale, par voie transorale, sans reconstruction |
| 25.2x.44↔ | Pelviglossectomie, par voie transmandibulaire, reconstruction avec greffon libre microvascularisé et anastomosé | 25.4x.12↔ | Glossectomie radicale, par voie transorale, reconstruction avec lambeau muqueux local |
| 25.2x.49↔ | Pelviglossectomie, par voie transmandibulaire, autre reconstruction | 25.4x.13↔ | Glossectomie radicale, par voie transorale, reconstruction avec lambeau myocutané |
| 25.2x.50↔ | Pelviglossomandibulectomie, SAP | 25.4x.14↔ | Glossectomie radicale, par voie transorale, reconstruction avec greffon libre microvascularisé et anastomosé |
| 25.2x.51↔ | Pelviglossomandibulectomie, sans reconstruction | 25.4x.19↔ | Glossectomie radicale, par voie transorale, autre reconstruction |
| 25.2x.52↔ | Pelviglossomandibulectomie, reconstruction avec lambeau muqueux local | 25.4x.20↔ | Glossectomie radicale, par voie transmandibulaire, SAP |
| 25.2x.53↔ | Pelviglossomandibulectomie, reconstruction avec lambeau myocutané | 25.4x.21↔ | Glossectomie radicale, par voie transmandibulaire, sans reconstruction |
| 25.2x.54↔ | Pelviglossomandibulectomie, reconstruction avec greffon libre microvascularisé et anastomosé | 25.4x.22↔ | Glossectomie radicale, par voie transmandibulaire, reconstruction avec lambeau muqueux local |
| 25.2x.59↔ | Pelviglossomandibulectomie, avec autre reconstruction | 25.4x.23↔ | Glossectomie radicale, par voie transmandibulaire, reconstruction avec lambeau myocutané |
| 25.3x.00↔ | Glossectomie totale, SAP | 25.4x.24↔ | Glossectomie radicale, par voie transmandibulaire, reconstruction avec greffon libre microvascularisé et anastomosé |
| 25.3x.09↔ | Glossectomie totale, autre | 25.4x.29↔ | Glossectomie radicale, par voie transmandibulaire, autre reconstruction |
| 25.3x.10↔ | Glossectomie totale, par voie transorale, SAP | 25.4x.30↔ | Pelviglossectomie radicale, par voie transorale, SAP |
| 25.3x.11↔ | Glossectomie totale, par voie transorale, sans reconstruction | 25.4x.31↔ | Pelviglossectomie radicale, par voie transorale, sans reconstruction |
| 25.3x.12↔ | Glossectomie totale, par voie transorale, reconstruction avec lambeau muqueux local | 25.4x.32↔ | Pelviglossectomie radicale, par voie transorale, reconstruction avec lambeau muqueux local |
| 25.3x.13↔ | Glossectomie totale, par voie transorale, reconstruction avec lambeau myocutané | 25.4x.33↔ | Pelviglossectomie radicale, par voie transorale, reconstruction avec lambeau myocutané |
| 25.3x.14↔ | Glossectomie totale, par voie transorale, reconstruction avec greffon libre microvascularisé et anastomosé | 25.4x.34↔ | Pelviglossectomie radicale, par voie transorale, reconstruction avec greffon libre microvascularisé et anastomosé |
| 25.3x.19↔ | Glossectomie totale, par voie transorale, autre reconstruction | 25.4x.39↔ | Pelviglossectomie radicale, par voie transorale, autre reconstruction |
| 25.3x.20↔ | Glossectomie totale, par voie transmandibulaire, SAP | 25.4x.40↔ | Pelviglossectomie radicale, par voie transmandibulaire, SAP |
| 25.3x.21↔ | Glossectomie totale, par voie transmandibulaire, sans reconstruction | 25.4x.41↔ | Pelviglossectomie radicale, par voie transmandibulaire, sans reconstruction |
| 25.3x.22↔ | Glossectomie totale, par voie transmandibulaire, reconstruction avec lambeau muqueux local | 25.4x.42↔ | Pelviglossectomie radicale, par voie transmandibulaire, reconstruction avec lambeau muqueux local |
| 25.3x.23↔ | Glossectomie totale, par voie transmandibulaire, reconstruction avec lambeau myocutané | 25.4x.43↔ | Pelviglossectomie radicale, par voie transmandibulaire, reconstruction avec lambeau myocutané |
| 25.3x.24↔ | Glossectomie totale, par voie transmandibulaire, reconstruction avec greffon libre microvascularisé et anastomosé | 25.4x.44↔ | Pelviglossectomie radicale, par voie transmandibulaire, reconstruction avec greffon libre microvascularisé et anastomosé |
| 25.3x.29↔ | Glossectomie totale, par voie transmandibulaire, autre reconstruction | 25.4x.49↔ | Pelviglossectomie radicale, par voie transmandibulaire, autre reconstruction |
| 25.3x.30↔ | Pelviglossectomie totale, par voie transorale, SAP | 25.4x.50↔ | Pelviglossomandibulectomie radicale, SAP |
| 25.3x.31↔ | Pelviglossectomie totale, par voie transorale, sans reconstruction | 25.4x.51↔ | Pelviglossomandibulectomie radicale, sans reconstruction |
| 25.3x.32↔ | Pelviglossectomie totale, par voie transorale, reconstruction avec lambeau muqueux local | 25.4x.52↔ | Pelviglossomandibulectomie radicale, reconstruction avec lambeau muqueux local |
| 25.3x.33↔ | Pelviglossectomie totale, par voie transorale, reconstruction avec lambeau myocutané | | |
| 25.3x.34↔ | Pelviglossectomie totale, par voie transorale, reconstruction avec greffon libre microvascularisé et anastomosé | | |

| | | | |
|-----------|--|-----------|--|
| 25.4x.53↔ | Pelviglossomandibulectomie radicale, reconstruction avec lambeau myocutané | 27.56.30↔ | Hétéogreffe de peau à la lèvre, non étendue |
| 25.4x.54↔ | Pelviglossomandibulectomie radicale, reconstruction avec greffon libre microvascularisé et anastomosé | 27.56.40↔ | Hétéogreffe de peau à la lèvre, étendue |
| 25.4x.59↔ | Pelviglossomandibulectomie radicale, avec autre reconstruction | 27.56.50↔ | Homogreffe de peau à la lèvre, non étendue |
| 25.4x.99↔ | Glossectomie radicale, autre | 27.56.60↔ | Homogreffe de peau à la lèvre, étendue |
| 25.59.00↔ | Autres réparations et opérations plastiques de la langue, SAP | 27.56.99↔ | Autre greffe de peau de la lèvre et de la bouche, autre |
| 25.59.10↔ | Reconstruction de la langue, SAP | 27.57.00↔ | Attachement de lambeau pédiculé ou libre à la lèvre et à la bouche, SAP |
| 25.59.11↔ | Plastie de réduction de la langue | 27.57.10↔ | Attachement de greffon libre microvascularisé et anastomosé à la lèvre et à la bouche |
| 25.59.99↔ | Autres réparations et opérations plastiques de la langue, autre | 27.57.11↔ | Attachement de lambeau pédiculé à la lèvre et à la bouche |
| 25.92↔ | Frénectomie de la langue | 27.57.99↔ | Attachement de lambeau pédiculé ou libre à la lèvre et à la bouche, autre |
| 25.93↔ | Lyse d'adhérences de la langue | 27.58↔ | Révision de lambeau pédiculé ou libre ou de greffe de peau libre à la lèvre et à la bouche |
| 25.94↔ | Autre glossectomie | 27.59.00↔ | Autre réparation plastique de la lèvre et de la bouche, SAP |
| 27.1↔ | Incision du palais | 27.59.10↔ | Greffe de peau régénérative temporaire à la lèvre, non étendue |
| 27.21.00↔ | Biopsie du palais osseux, SAP | 27.59.11↔ | Greffe de peau régénérative temporaire à la lèvre, étendue |
| 27.21.20↔ | Biopsie ouverte (par incision) du palais osseux | 27.59.20↔ | Couverture non étendue de tissu mou par des kératinocytes obtenus en culture, lèvre |
| 27.21.99↔ | Biopsie du palais osseux, autre | 27.59.21↔ | Couverture étendue de tissu mou par des kératinocytes obtenus en culture, lèvre |
| 27.22.00↔ | Biopsie de la lèvre et du voile du palais, SAP | 27.59.30↔ | Couverture temporaire, non étendue, de tissu mou par plusieurs techniques combinées, lèvre |
| 27.22.20↔ | Biopsie ouverte (par incision) de la lèvre et du voile du palais | 27.59.31↔ | Couverture temporaire, étendue, de tissu mou par plusieurs techniques combinées, lèvre |
| 27.22.99↔ | Biopsie de la lèvre et du voile du palais, autre | 27.59.40↔ | Autre réparation plastique de la lèvre et de la bouche avec attachement de greffon libre microvascularisé et anastomosé |
| 27.23.00↔ | Biopsie de la lèvre, SAP | 27.59.41↔ | Autre réparation plastique de la lèvre et de la bouche avec lambeau pédiculé distal |
| 27.23.99↔ | Biopsie de la lèvre, autre | 27.59.50↔ | Section de pédicule de lambeau après plastie cutanée de la lèvre |
| 27.24.00↔ | Biopsie de la bouche, structure non précisée, SAP | 27.59.60↔ | Insertion d'expansur tissulaire au niveau de la lèvre |
| 27.24.20↔ | Biopsie ouverte (par incision) de la muqueuse de la joue, du plancher buccal et d'autres structures de la cavité buccale | 27.59.99↔ | Autre réparation plastique de la lèvre et de la bouche, autre |
| 27.24.99↔ | Biopsie de la bouche, structure non précisée, autre | 27.71↔ | Incision de la lèvre |
| 27.31.00↔ | Excision ou destruction locale de lésion ou de tissu du palais osseux, SAP | 27.72↔ | Excision de la lèvre |
| 27.31.10↔ | Excision locale de lésion ou de tissu du palais osseux | 27.79↔ | Autres opérations de la lèvre |
| 27.31.20↔ | Excision partielle de lésion ou de tissu du palais osseux | 27.92↔ | Incision de la lèvre, structure non précisée |
| 27.31.30↔ | Destruction de lésion ou de tissu du palais osseux | 27.99↔ | Autres opérations de la cavité buccale |
| 27.31.99↔ | Excision ou destruction locale de lésion ou de tissu du palais osseux, autre | 29.33.00↔ | Pharyngectomie (partielle), SAP |
| 27.32.00↔ | Excision ou destruction large de lésion ou de tissu du palais osseux, SAP | 29.33.10↔ | Pharyngectomie partielle, sans reconstruction |
| 27.32.10↔ | Extirpation totale transorale de lésion ou de tissu du palais osseux | 29.33.11↔ | Pharyngectomie partielle, reconstruction par lambeau pédiculé régional ou distal |
| 27.32.11↔ | Excision radicale transmandibulaire [résection en bloc] de lésion ou de tissu du palais osseux | 29.33.12↔ | Pharyngectomie partielle, reconstruction avec greffon libre microvascularisé et anastomosé |
| 27.32.12↔ | Excision radicale transfaciale [résection en bloc] de lésion ou de tissu du palais osseux | 29.33.20↔ | Pharyngectomie totale, reconstruction par lambeau pédiculé régional ou distal |
| 27.32.99↔ | Excision ou destruction large de lésion ou de tissu du palais osseux, autre | 29.33.21↔ | Pharyngectomie totale, reconstruction avec greffon libre microvascularisé et anastomosé, greffon intestinal libre ou anastomose oeso-gastrique |
| 27.42↔ | Excision large de lésion de la lèvre | 29.33.99↔ | Pharyngectomie (partielle), autre |
| 27.43.00↔ | Autre excision de lésion ou de tissu de la lèvre, SAP | 29.4x.00↔ | Réparation plastique du pharynx, SAP |
| 27.43.10↔ | Autre excision de lésion ou tissu de la lèvre, excision locale | 29.4x.10↔ | Réparation plastique du pharynx, avec lambeau muqueux local ou cutané libre |
| 27.43.99↔ | Autre excision de lésion ou de tissu de la lèvre, autre | 29.4x.11↔ | Réparation plastique du pharynx, avec lambeau pédiculé myocutané |
| 27.44.00↔ | Excision radicale de lésion de la lèvre, SAP | 29.4x.12↔ | Réparation plastique du pharynx, avec greffon microvascularisé et anastomosé, greffon intestinal ou anastomose oeso-gastrique |
| 27.44.10↔ | Excision radicale de lésion de la lèvre, avec contrôle histographique | 29.4x.99↔ | Réparation plastique du pharynx, autre |
| 27.44.20↔ | Excision radicale de lésion cutanée de la lèvre, avec greffe ou transposition de peau | 30.1x.00↔ | Hémilaryngectomie, SAP |
| 27.44.99↔ | Excision radicale de lésion de la lèvre, autre | 30.1x.10↔ | Hémilaryngectomie supraglottique, par voie horizontale |
| 27.49.00↔ | Autre excision de la bouche, SAP | 30.1x.11↔ | Hémilaryngectomie supraglottique, avec résection de la base de la langue |
| 27.49.10↔ | Excision de la joue | 30.1x.99↔ | Hémilaryngectomie, autre |
| 27.49.11↔ | Excision du plancher buccal | 30.29.00↔ | Autre laryngectomie partielle, SAP |
| 27.49.99↔ | Autre excision de la bouche, autre | 30.29.10↔ | Crico-hyoïdo-épiglottopexie (CHEP) |
| 27.53↔ | Fermeture de fistule de la cavité buccale | 30.29.11↔ | Cricohyoidopexie (CHP) |
| 27.54.00↔ | Réparation de fente labiale (congénitale), SAP | 30.29.20↔ | Résection laryngo-pharyngée partielle |
| 27.54.10↔ | Chéiloplastie de fente labiale (congénitale) | 30.29.21↔ | Laryngectomie partielle frontale (Huet) |
| 27.54.11↔ | Opération secondaire de fente labiale (congénitale) | 30.29.22↔ | Laryngectomie partielle frontolatérale (Leroux-Robert) |
| 27.54.99↔ | Réparation de fente labiale (congénitale), autre | 30.29.30↔ | Aryténoïdectomie |
| 27.55.00↔ | Greffe de peau totale de la lèvre et de la bouche, SAP | 30.29.99↔ | Autre laryngectomie partielle, autre |
| 27.55.10↔ | Greffe de peau totale de la lèvre et de la bouche, non étendue | 31.1‡↔ | Trachéostomie temporaire |
| 27.55.20↔ | Greffe de peau totale de la lèvre et de la bouche, étendue | | |
| 27.55.99↔ | Greffe de peau totale de la lèvre et de la bouche, autre | | |
| 27.56.00↔ | Autre greffe de peau de la lèvre et de la bouche, SAP | | |
| 27.56.10↔ | Greffe de peau d'épaisseur partielle de la lèvre et de la bouche, non étendue | | |
| 27.56.20↔ | Greffe de peau d'épaisseur partielle de la lèvre et de la bouche, étendue | | |

| | | | |
|------------|--|-----------|--|
| 31.21†↔ | Trachéostomie médiastinale | 76.43.10↔ | Autre reconstruction de la mandibule avec transplant microvascularisé et anastomosé |
| 31.29†↔ | Autre trachéostomie permanente | 76.43.11↔ | Insertion d'implant CAD pour réparer un défaut mandibulaire simple |
| 31.69.00↔ | Autre réparation du larynx, SAP | 76.43.12↔ | Insertion d'implant CAD pour réparer un défaut mandibulaire important ou complexe |
| 31.69.10↔ | Laryngoplastie, SAP | 76.43.99↔ | Autre reconstruction de la mandibule, autre |
| 31.69.11↔ | Médialisation de laryngoplastie, SAP | 76.44.00↔ | Ostectomie totale d'autre os de la face avec reconstruction simultanée, SAP |
| 31.69.12↔ | Médialisation de laryngoplastie, thyroplastie de type I | 76.44.10↔ | Ostectomie totale d'autre os de la face, reconstruction avec transplant microvascularisé et anastomosé |
| 31.69.13↔ | Médialisation de laryngoplastie par injection | 76.44.11↔ | Ostectomie totale d'autre os de la face, reconstruction avec transplant non vascularisé |
| 31.69.14↔ | Médialisation de laryngoplastie, par voie externe | 76.44.19↔ | Ostectomie totale d'autre os de la face, avec autre reconstruction |
| 31.69.20↔ | Plastie d'élargissement de la glotte (endolaryngée) | 76.44.99↔ | Ostectomie totale d'autre os de la face avec reconstruction simultanée, autre |
| 31.69.30↔ | Crico-thyroïdopexie | 76.45↔ | Autre ostectomie totale d'os de la face |
| 31.69.31↔ | Arythénoïdopexie | 76.46.00↔ | Autre reconstruction d'autre os de la face, SAP |
| 31.69.40↔ | Construction / révision de néoglotte | 76.46.10↔ | Autre reconstruction d'autre os de la face avec transplant microvascularisé et anastomosé |
| 31.69.41↔ | Réparation du larynx | 76.46.99↔ | Autre reconstruction d'autre os de la face, autre |
| 31.69.42↔ | Réparation de corde vocale | 76.5x.00↔ | Arthroplastie temporo-mandibulaire, SAP |
| 31.69.99↔ | Autre réparation du larynx, autre | 76.5x.10↔ | Condylectomie avec reconstruction de l'articulation temporo-mandibulaire |
| 31.74†↔ | Révision de trachéostomie | 76.5x.19↔ | Condylectomie sur l'articulation temporo-mandibulaire, autre |
| 31.79.10†↔ | Plastie d'élargissement d'une trachéostomie | 76.5x.20↔ | Discoplastie avec reconstruction de l'articulation temporo-mandibulaire |
| 38.01↔ | Incision de vaisseaux intracrâniens | 76.5x.29↔ | Discoplastie sur l'articulation temporo-mandibulaire, autre |
| 38.31↔ | Résection de vaisseaux intracrâniens, avec anastomose | 76.5x.30↔ | Extirpation du disque articulaire (dissectomie) avec reconstruction de l'articulation temporo-mandibulaire |
| 38.61↔ | Autre excision de vaisseaux intracrâniens | 76.5x.39↔ | Extirpation du disque articulaire (dissectomie) de l'articulation temporo-mandibulaire, autre |
| 38.81↔ | Autre occlusion chirurgicale de vaisseaux intracrâniens | 76.5x.40↔ | Résection du tubercule articulaire de l'articulation temporo-mandibulaire |
| 40.40↔ | Résection radicale des ganglions cervicaux, SAP | 76.5x.41↔ | Plastie de reconstruction de l'articulation temporo-mandibulaire |
| 40.41.00↔ | Dissection radicale unilatérale des ganglions lymphatiques cervicaux, SAP | 76.5x.42↔ | Stabilisation (limitant la mobilité) de l'articulation temporo-mandibulaire |
| 40.41.10↔ | Dissection sélective (fonctionnelle) des ganglions lymphatiques cervicaux, abord supraomohyoïde (régions I-III) | 76.5x.50↔ | Extraction arthroscopique de souris de l'articulation temporo-mandibulaire |
| 40.41.11↔ | Dissection sélective (fonctionnelle) des ganglions lymphatiques cervicaux, abord latéral (régions II-IV) | 76.5x.59↔ | Extraction de souris de l'articulation temporo-mandibulaire, autre |
| 40.41.12↔ | Dissection sélective (fonctionnelle) des ganglions lymphatiques cervicaux, abord antérolatéral (régions I-IV) | 76.5x.60↔ | Implantation d'endoprothèse dans l'articulation temporo-mandibulaire |
| 40.41.13↔ | Dissection sélective (fonctionnelle) des ganglions lymphatiques cervicaux, abord postérolatéral (régions II-V) | 76.5x.61↔ | Remplacement d'endoprothèse dans l'articulation temporo-mandibulaire |
| 40.41.14↔ | Dissection sélective (fonctionnelle) des ganglions lymphatiques cervicaux, abord central (région VI) | 76.5x.70↔ | Implantation d'une endoprothèse totale d'articulation temporo-mandibulaire avec des composants préfabriqués (L) |
| 40.41.20↔ | Dissection radicale des ganglions lymphatiques cervicaux (incl. modification) | 76.5x.71↔ | Implantation d'une endoprothèse totale d'articulation temporo-mandibulaire avec des composants CAD-CAM [CAO/FAO] |
| 40.41.21↔ | Dissection radicale étendue des ganglions lymphatiques cervicaux | 76.5x.90↔ | Autre arthroplastie ou discoplastie de l'articulation temporo-mandibulaire |
| 40.41.99↔ | Dissection radicale unilatérale des ganglions lymphatiques cervicaux, autre | 76.5x.99↔ | Arthroplastie temporo-mandibulaire, autre |
| 76.01↔ | Séquestrectomie d'os de la face | 76.61.00↔ | Ostéoplastie fermée [ostéotomie] de branche mandibulaire, SAP |
| 76.09.00↔ | Autre incision d'os de la face, SAP | 76.61.10↔ | Ostéoplastie fermée [ostéotomie] de branche mandibulaire, sans distraction |
| 76.09.10↔ | Réostéotomie après réduction de fracture d'os de la face | 76.61.20↔ | Ostéoplastie fermée [ostéotomie] de branche mandibulaire, avec distraction |
| 76.09.99↔ | Autre incision d'os de la face, autre | 76.61.99↔ | Ostéoplastie fermée [ostéotomie] de branche mandibulaire, autre |
| 76.2x.00↔ | Excision ou destruction locale de lésion d'os de la face, SAP | 76.62.00↔ | Ostéoplastie ouverte [ostéotomie] de branche mandibulaire, SAP |
| 76.2x.10↔ | Décorication d'os de la face | 76.62.10↔ | Ostéoplastie ouverte [ostéotomie] de branche mandibulaire, sans distraction |
| 76.2x.11↔ | Excision de tissu périostique d'os de la face | 76.62.20↔ | Ostéoplastie ouverte [ostéotomie] de branche mandibulaire, avec distraction |
| 76.2x.12↔ | Résection (ostectomie modelante) d'os de la face | 76.62.99↔ | Ostéoplastie ouverte [ostéotomie] de branche mandibulaire, autre |
| 76.2x.20↔ | Destruction de lésion d'os de la face | 76.63.00↔ | Ostéoplastie [ostéotomie] du corps de la mandibule, SAP |
| 76.2x.99↔ | Excision ou destruction locale de lésion d'os de la face, autre | 76.63.10↔ | Ostéoplastie [ostéotomie] de l'os maxillaire de la crête alvéolaire latérale ou avec interruption de continuité frontale, sans distraction |
| 76.31.00↔ | Mandibulectomie partielle, SAP | | |
| 76.31.10↔ | Mandibulectomie partielle sans reconstruction | | |
| 76.31.20↔ | Mandibulectomie partielle et reconstruction avec transplant microvascularisé et anastomosé | | |
| 76.31.21↔ | Mandibulectomie partielle avec interruption de continuité et reconstruction alloplastique | | |
| 76.31.29↔ | Mandibulectomie partielle avec autre reconstruction | | |
| 76.31.99↔ | Mandibulectomie partielle, autre | | |
| 76.39.00↔ | Ostectomie partielle d'autre os de la face, SAP | | |
| 76.39.10↔ | Ostectomie partielle d'autre os de la face, reconstruction avec transplant microvascularisé et anastomosé | | |
| 76.39.11↔ | Ostectomie partielle d'autre os de la face, reconstruction des tissus mous et durs | | |
| 76.39.19↔ | Ostectomie partielle d'autre os de la face, autre réparation | | |
| 76.39.99↔ | Ostectomie partielle d'autre os de la face, autre | | |
| 76.41.00↔ | Mandibulectomie totale avec reconstruction simultanée, SAP | | |
| 76.41.10↔ | Mandibulectomie totale et reconstruction simultanée, reconstruction avec transplant microvascularisé et anastomosé | | |
| 76.41.99↔ | Mandibulectomie totale avec reconstruction simultanée, autre | | |
| 76.42↔ | Autre mandibulectomie totale | | |
| 76.43.00↔ | Autre reconstruction de la mandibule, SAP | | |

| | | | |
|-----------|--|-----------|---|
| 76.63.11↔ | Ostéoplastie [ostéotomie] de l'os maxillaire de la crête alvéolaire latérale ou avec interruption de continuité de la branche mandibulaire horizontale, sans distraction | 76.78.21↔ | Réduction endoscopique de fracture orbitaire |
| 76.63.12↔ | Ostéoplastie [ostéotomie] pour déplacement du menton, sans distraction | 76.78.99↔ | Autre réduction fermée de fracture d'os de la face, autre |
| 76.63.20↔ | Déplacement du processus alvéolaire par distraction horizontale après ostéotomie | 76.79.00↔ | Autre réduction ouverte de fracture d'os de la face, SAP |
| 76.63.21↔ | Déplacement de la mandibule par distraction après ostéotomie sur la branche mandibulaire horizontale | 76.79.10↔ | Autre réduction ouverte de fracture de toit de l'orbite |
| 76.63.99↔ | Ostéoplastie [ostéotomie] du corps de la mandibule, autre | 76.79.11↔ | Autre réduction ouverte de fracture de paroi orbitaire latérale |
| 76.64↔ | Autre chirurgie orthognathique de la mandibule | 76.79.19↔ | Autre réduction ouverte d'autre fracture orbitaire |
| 76.65.00↔ | Ostéoplastie [ostéotomie] segmentaire de l'os maxillaire, SAP | 76.79.20↔ | Autre réduction ouverte de fracture de paroi de sinus frontal |
| 76.65.10↔ | Ostéoplastie [ostéotomie] segmentaire de l'os maxillaire, sans distraction | 76.79.30↔ | Autre réduction ouverte de fracture naso-ethmoïdale |
| 76.65.20↔ | Ostéotomie de l'os maxillaire de la crête alvéolaire frontale, avec distraction | 76.79.31↔ | Autre réduction ouverte de fracture centrolatérale du massif facial |
| 76.65.21↔ | Ostéotomie de l'os maxillaire de la crête alvéolaire latérale, avec distraction | 76.79.39↔ | Autre réduction ouverte d'autre fracture latérale du massif facial |
| 76.65.22↔ | Ostéotomie de l'os maxillaire de la crête alvéolaire frontale et latérale en plusieurs segments, avec distraction | 76.79.40↔ | Autre réduction ouverte de fractures multiples du massif facial |
| 76.65.99↔ | Ostéoplastie [ostéotomie] segmentaire de l'os maxillaire, autre | 76.79.99↔ | Autre réduction ouverte de fracture d'os de la face, autre |
| 76.66.00↔ | Ostéoplastie [ostéotomie] totale de l'os maxillaire, SAP | 76.91.00↔ | Grefe osseuse d'os de la face, SAP |
| 76.66.10↔ | Ostéoplastie [ostéotomie] totale de l'os maxillaire, sans distraction | 76.91.10↔ | Grefe osseuse d'os de la face |
| 76.66.20↔ | Ostéotomie de l'os maxillaire de type Le Fort I d'un seul tenant, avec distraction | 76.91.11↔ | Grefe osseuse d'os de la face, fragment à pédicule vascularisé |
| 76.66.21↔ | Ostéotomie de l'os maxillaire de type Le Fort I en deux segments, avec distraction | 76.91.99↔ | Grefe osseuse d'os de la face, autre |
| 76.66.22↔ | Ostéotomie de l'os maxillaire de type Le Fort I en trois ou quatre segments, avec distraction | 76.92.20↔ | Insertion d'un implant CAD au niveau des os de la face, sans participation de la boîte crânienne, jusqu'à 2 régions |
| 76.66.30↔ | Reconstruction et plastie d'augmentation de l'os maxillaire par greffe d'os total | 76.92.21↔ | Insertion d'un implant CAD au niveau des os de la face, sans participation de la boîte crânienne, 3 régions et plus |
| 76.66.99↔ | Ostéoplastie [ostéotomie] totale de l'os maxillaire, autre | 76.92.30↔ | Insertion d'implant CAD pour réparer un défaut maxillaire simple |
| 76.67↔ | Génioplastie de réduction | 76.92.31↔ | Insertion d'implant CAD pour réparer un défaut maxillaire important ou complexe |
| 76.68↔ | Génioplastie d'augmentation | 76.94↔ | Réduction ouverte de luxation temporo-mandibulaire |
| 76.69.00↔ | Autre réparation d'os de la face, SAP | 78.10↔ | Application de fixateur externe, site non spécifié |
| 76.69.10↔ | Ostéotomie de déplacement du massif facial de type Le Fort II ou Le Fort III, sans distraction | 78.19.90↔ | Réduction fermée de fracture osseuse, autre site spécifié, stabilisation par fixateur externe |
| 76.69.20↔ | Ostéotomie de déplacement du massif facial de type Le Fort III, avec distraction | 78.19.91↔ | Réduction ouverte de fracture osseuse, autre site spécifié, stabilisation par fixateur externe |
| 76.69.21↔ | Ostéotomie de déplacement du massif facial de type Le Fort II, combinée avec autre ostéotomie, avec distraction | 78.59.00↔ | Fixation interne de l'os sans réduction de fracture, autre site spécifié, sauf os de la face, SAP |
| 76.69.30↔ | Ostéotomie de déplacement du massif facial de type Le Fort III, avec distraction | 78.59.90↔ | Révision (sans remplacement) de matériel d'ostéosynthèse, autre site spécifié, sauf os de la face |
| 76.69.40↔ | Ostéotomie de déplacement du massif facial de type Le Fort III, combinée avec ostéotomie de type Le Fort I, avec distraction | 78.59.99↔ | Fixation interne de l'os sans réduction de fracture, autre site spécifié, sauf os de la face, autre |
| 76.69.90↔ | Autre ostéotomie de déplacement du massif facial | 84.53.00↔ | Implantation de dispositif interne d'allongement de membres avec traction cinétique, SAP |
| 76.69.99↔ | Autre réparation d'os de la face, autre | 84.53.10↔ | Implantation de dispositif interne d'allongement ou de transport osseux, système non motorisé |
| 76.70↔ | Réduction de fracture d'os de la face, SAP | 84.53.11↔ | Implantation de dispositif interne d'allongement ou de transport osseux, système motorisé |
| 76.72↔ | Réduction ouverte de fracture de l'os malaire et de l'arcade zygomatique | 84.53.99↔ | Implantation de dispositif interne d'allongement de membres avec traction cinétique, autre |
| 76.74↔ | Réduction ouverte de fracture du maxillaire | 84.54↔ | Implantation d'autre dispositif interne d'allongement de membres |
| 76.76.00↔ | Réduction ouverte de fracture de la mandibule, SAP | 84.71↔ | Mise en place de dispositif de fixation externe, à une dimension |
| 76.76.10↔ | Réduction ouverte de fracture simple du corps mandibulaire | 84.72↔ | Mise en place de dispositif de fixation externe, système circulaire |
| 76.76.11↔ | Réduction ouverte de fracture multiple du corps mandibulaire | 84.73↔ | Mise en place d'un dispositif ou système mixte |
| 76.76.20↔ | Réduction ouverte (abord externe) de fracture unique ou multiple de branche mandibulaire | 86.4x.00↔ | Excision radicale de lésion cutanée, SAP |
| 76.76.21↔ | Réduction ouverte (abord transoral) de fracture unique ou multiple de branche mandibulaire | 86.4x.10↔ | Excision radicale de lésion cutanée, tête, avec contrôle histographique |
| 76.76.30↔ | Réduction ouverte (abord transoral ou externe) de fracture de processus articulaire de la mandibule | 86.4x.11↔ | Excision radicale de lésion cutanée, cou, avec contrôle histographique |
| 76.76.99↔ | Réduction ouverte de fracture de la mandibule, autre | 86.4x.13↔ | Excision radicale de lésion cutanée, avant-bras et main, avec contrôle histographique |
| 76.77.00↔ | Réduction ouverte de fracture alvéolo-dentaire, SAP | 86.4x.17↔ | Excision radicale de lésion cutanée, région inguino-génitale et fesses, avec contrôle histographique |
| 76.77.10↔ | Réduction ouverte de fracture alvéolo-dentaire de l'os maxillaire | 86.4x.18↔ | Excision radicale de lésion cutanée, membre inférieur, avec contrôle histographique |
| 76.77.11↔ | Réduction ouverte de fracture alvéolo-dentaire de la mandibule | 86.4x.19↔ | Excision radicale de lésion cutanée, autre site, avec contrôle histographique |
| 76.77.99↔ | Réduction ouverte de fracture alvéolo-dentaire, autre | 86.4x.20↔ | Excision radicale de lésion cutanée, tête, avec greffe ou transposition de peau |
| 76.78.00↔ | Autre réduction fermée de fracture d'os de la face, SAP | 86.4x.21↔ | Excision radicale de lésion cutanée, cou, avec greffe ou transposition de peau |
| 76.78.10↔ | Réduction fermée de fracture de paroi antérieure de sinus frontal | 86.4x.22↔ | Excision radicale de lésion cutanée, épaule et aisselle, avec greffe ou transposition de peau |
| 76.78.11↔ | Réduction endoscopique de fracture de paroi antérieure de sinus frontal | 86.4x.23↔ | Excision radicale de lésion cutanée, bras et coude, avec greffe ou transposition de peau |
| 76.78.20↔ | Réduction fermée de fracture orbitaire | 86.4x.24↔ | Excision radicale de lésion cutanée, avant-bras, avec greffe ou transposition de peau |

| | | | |
|-----------|--|-----------|--|
| 86.4x.25↔ | Excision radicale de lésion cutanée, main, avec greffe ou transposition de peau | 86.74.28↔ | Plastie de glissement-rotation, fesses, non étendue |
| 86.4x.26↔ | Excision radicale de lésion cutanée, paroi thoracique et dos, avec greffe ou transposition de peau | 86.74.29↔ | Plastie de glissement-rotation d'autre site, non étendue |
| 86.4x.27↔ | Excision radicale de lésion cutanée, région abdominale, avec greffe ou transposition de peau | 86.74.2a↔ | Plastie de glissement-rotation, cuisse et jambe, non étendue |
| 86.4x.28↔ | Excision radicale de lésion cutanée, région inguino-génitale, avec greffe ou transposition de peau | 86.74.2b↔ | Plastie de glissement-rotation, pied, non étendue |
| 86.4x.29↔ | Excision radicale de lésion cutanée, autre site, avec greffe ou transposition de peau | 86.74.30↔ | Plastie de transposition, tête (sauf lèvre et bouche), non étendue |
| 86.4x.2a↔ | Excision radicale de lésion cutanée, fesses, avec greffe ou transposition de peau | 86.74.31↔ | Plastie de transposition, cou, non étendue |
| 86.4x.2b↔ | Excision radicale de lésion cutanée, membre inférieur, avec greffe ou transposition de peau | 86.74.32↔ | Plastie de transposition, épaule et bras, non étendue |
| 86.4x.99↔ | Excision radicale de lésion cutanée, autre | 86.74.33↔ | Plastie de transposition, avant-bras, non étendue |
| 86.69.10↔ | Greffe de peau à la tête (sauf lèvre et bouche), non étendue | 86.74.34↔ | Plastie de transposition, paroi thoracique et dos, non étendue |
| 86.69.11↔ | Greffe de peau d'épaisseur partielle au cou, non étendue | 86.74.35↔ | Plastie de transposition, région abdominale, non étendue |
| 86.69.12↔ | Greffe de peau d'épaisseur partielle à l'épaule et au bras, non étendue | 86.74.36↔ | Plastie de transposition, région inguino-génitale, non étendue |
| 86.69.13↔ | Greffe de peau d'épaisseur partielle à l'avant-bras, non étendue | 86.74.37↔ | Plastie de transposition, fesses, non étendue |
| 86.69.14↔ | Greffe de peau d'épaisseur partielle à la main, non étendue | 86.74.38↔ | Plastie de transposition, cuisse et jambe, non étendue |
| 86.69.15↔ | Greffe de peau d'épaisseur partielle à la paroi thoracique et au dos, non étendue | 86.74.39↔ | Plastie de transposition d'autre site, non étendue |
| 86.69.16↔ | Greffe de peau d'épaisseur partielle à la région abdominale, non étendue | 86.74.3a↔ | Plastie de transposition, pied, non étendue |
| 86.69.17↔ | Greffe de peau d'épaisseur partielle à la région inguino-génitale, non étendue | 86.74.40↔ | Plastie de lambeau insulaire, tête (sauf lèvre et bouche), non étendue |
| 86.69.18↔ | Greffe de peau d'épaisseur partielle à la cuisse et à la jambe, non étendue | 86.74.41↔ | Plastie de lambeau insulaire, cou, non étendue |
| 86.69.19↔ | Greffe de peau d'épaisseur partielle à un autre site, non étendue | 86.74.42↔ | Plastie de lambeau insulaire, épaule et bras, non étendue |
| 86.69.1a↔ | Greffe de peau d'épaisseur partielle au pied, non étendue | 86.74.43↔ | Plastie de lambeau insulaire, avant-bras, non étendue |
| 86.69.20↔ | Greffe de peau d'épaisseur partielle à la tête (sauf lèvre et bouche), étendue | 86.74.44↔ | Plastie de lambeau insulaire, paroi thoracique et dos, non étendue |
| 86.69.21↔ | Greffe de peau d'épaisseur partielle au cou, étendue | 86.74.45↔ | Plastie de lambeau insulaire, région abdominale, non étendue |
| 86.69.22↔ | Greffe de peau d'épaisseur partielle à l'épaule et au bras, étendue | 86.74.46↔ | Plastie de lambeau insulaire, région inguino-génitale, non étendue |
| 86.69.23↔ | Greffe de peau d'épaisseur partielle à l'avant-bras, étendue | 86.74.47↔ | Plastie de lambeau insulaire, fesses, non étendue |
| 86.69.24↔ | Greffe de peau d'épaisseur partielle à la main, étendue | 86.74.48↔ | Plastie de lambeau insulaire, cuisse et jambe, non étendue |
| 86.69.25↔ | Greffe de peau d'épaisseur partielle à la paroi thoracique et au dos, étendue | 86.74.49↔ | Plastie de lambeau insulaire d'autre site, non étendue |
| 86.69.26↔ | Greffe de peau d'épaisseur partielle à la région abdominale, étendue | 86.74.4a↔ | Plastie de lambeau insulaire, pied, non étendue |
| 86.69.27↔ | Greffe de peau d'épaisseur partielle à la région inguino-génitale, étendue | 86.74.50↔ | Plastie en Z, tête (sauf lèvre et bouche), non étendue |
| 86.69.28↔ | Greffe de peau d'épaisseur partielle aux fesses, étendue | 86.74.51↔ | Plastie en Z, cou, non étendue |
| 86.69.29↔ | Greffe de peau d'épaisseur partielle à un autre site, étendue | 86.74.52↔ | Plastie en Z, épaule et bras, non étendue |
| 86.69.2a↔ | Greffe de peau d'épaisseur partielle à la cuisse et à la jambe, étendue | 86.74.53↔ | Plastie en Z, avant-bras, non étendue |
| 86.69.2b↔ | Greffe de peau d'épaisseur partielle au pied, étendue | 86.74.54↔ | Plastie en Z, paroi thoracique et dos, non étendue |
| 86.70↔ | Transplant libre ou lambeau pédiculé, SAP | 86.74.55↔ | Plastie en Z, région abdominale, non étendue |
| 86.74.00↔ | Fixation de lambeau pédiculé ou libre à un autre site, SAP | 86.74.56↔ | Plastie en Z, région inguino-génitale, non étendue |
| 86.74.10↔ | Plastie d'avancement, tête (sauf lèvre et bouche), non étendue | 86.74.57↔ | Plastie en Z, fesses, non étendue |
| 86.74.11↔ | Plastie d'avancement, cou, non étendue | 86.74.58↔ | Plastie en Z, cuisse et jambe, non étendue |
| 86.74.12↔ | Plastie d'avancement, épaule et bras, non étendue | 86.74.59↔ | Plastie en Z d'autre site, non étendue |
| 86.74.13↔ | Plastie d'avancement, avant-bras, non étendue | 86.74.5a↔ | Plastie en Z, pied, non étendue |
| 86.74.14↔ | Plastie d'avancement, paroi thoracique et dos, non étendue | 86.74.99↔ | Fixation de lambeau pédiculé ou libre à un autre site, autre |
| 86.74.15↔ | Plastie d'avancement, région abdominale, non étendue | 86.76.00↔ | Fixation de lambeau pédiculé ou libre à un autre site, étendue, SAP |
| 86.74.16↔ | Plastie d'avancement, région inguino-génitale, non étendue | 86.76.10↔ | Plastie d'avancement, tête (sauf lèvre et bouche), étendue |
| 86.74.17↔ | Plastie d'avancement, fesses, non étendue | 86.76.11↔ | Plastie d'avancement, cou, étendue |
| 86.74.18↔ | Plastie d'avancement, cuisse et jambe, non étendue | 86.76.12↔ | Plastie d'avancement, épaule et bras, étendue |
| 86.74.19↔ | Plastie d'avancement d'autre site, non étendue | 86.76.13↔ | Plastie d'avancement, avant-bras, étendue |
| 86.74.1a↔ | Plastie d'avancement, pied, non étendue | 86.76.14↔ | Plastie d'avancement, paroi thoracique et dos, étendue |
| 86.74.20↔ | Plastie de glissement-rotation, tête (sauf lèvre et bouche), non étendue | 86.76.15↔ | Plastie d'avancement, région abdominale, étendue |
| 86.74.21↔ | Plastie de glissement-rotation, cou, non étendue | 86.76.16↔ | Plastie d'avancement, région inguino-génitale, étendue |
| 86.74.22↔ | Plastie de glissement-rotation, épaule et bras, non étendue | 86.76.17↔ | Plastie d'avancement, fesses, étendue |
| 86.74.23↔ | Plastie de glissement-rotation, avant-bras, non étendue | 86.76.19↔ | Plastie d'avancement d'autre site, étendue |
| 86.74.25↔ | Plastie de glissement-rotation, paroi thoracique et dos, non étendue | 86.76.1a↔ | Plastie d'avancement, cuisse et jambe, étendue |
| 86.74.26↔ | Plastie de glissement-rotation, région abdominale, non étendue | 86.76.1b↔ | Plastie d'avancement, pied, étendue |
| 86.74.27↔ | Plastie de glissement-rotation, région inguino-génitale, non étendue | 86.76.20↔ | Plastie de glissement-rotation, tête (sauf lèvre et bouche), étendue |
| | | 86.76.21↔ | Plastie de glissement-rotation, cou, étendue |
| | | 86.76.22↔ | Plastie de glissement-rotation, épaule et bras, étendue |
| | | 86.76.23↔ | Plastie de glissement-rotation, avant-bras, étendue |
| | | 86.76.24↔ | Plastie de glissement-rotation, paroi thoracique et dos, étendue |
| | | 86.76.25↔ | Plastie de glissement-rotation, région abdominale, étendue |
| | | 86.76.26↔ | Plastie de glissement-rotation, région inguino-génitale, étendue |
| | | 86.76.27↔ | Plastie de glissement-rotation, fesses, étendue |
| | | 86.76.28↔ | Plastie de glissement-rotation, cuisse et jambe, étendue |
| | | 86.76.29↔ | Plastie de glissement-rotation d'autre site, étendue |
| | | 86.76.2a↔ | Plastie de glissement-rotation, pied, étendue |
| | | 86.76.30↔ | Plastie de transposition, tête (sauf lèvre et bouche), étendue |
| | | 86.76.31↔ | Plastie de transposition, cou, étendue |
| | | 86.76.32↔ | Plastie de transposition, épaule et bras, étendue |
| | | 86.76.33↔ | Plastie de transposition, avant-bras, étendue |

| | | | |
|-----------|---|-----------|---|
| 86.76.34↔ | Plastie de transposition, paroi thoracique et dos, étendue | 86.78.21↔ | Fixation de lambeau pédiculé régional ou distal, cou |
| 86.76.35↔ | Plastie de transposition, région abdominale, étendue | 86.78.22↔ | Fixation de lambeau pédiculé régional ou distal, épaule et bras |
| 86.76.36↔ | Plastie de transposition, région inguino-génitale, étendue | 86.78.23↔ | Fixation de lambeau pédiculé régional ou distal, avant-bras |
| 86.76.37↔ | Plastie de transposition, fesses, étendue | 86.78.24↔ | Fixation de lambeau pédiculé régional ou distal, paroi thoracique et dos |
| 86.76.38↔ | Plastie de transposition, cuisse et jambe, étendue | 86.78.25↔ | Fixation de lambeau pédiculé régional ou distal, région abdominale |
| 86.76.39↔ | Plastie de transposition, autre site, étendue | 86.78.26↔ | Fixation de lambeau pédiculé régional ou distal, région inguino-génitale |
| 86.76.3a↔ | Plastie de transposition, pied, étendue | 86.78.27↔ | Fixation de lambeau pédiculé régional ou distal, fesses |
| 86.76.40↔ | Plastie de lambeau insulaire, tête (sauf lèvre et bouche), étendue | 86.78.28↔ | Fixation de lambeau pédiculé régional ou distal, membre inférieur |
| 86.76.41↔ | Plastie de lambeau insulaire, cou, étendue | 86.78.29↔ | Fixation de lambeau pédiculé régional ou distal, autre site |
| 86.76.42↔ | Plastie de lambeau insulaire, épaule et bras, étendue | 86.78.30↔ | Opération plastique combinée de peau et de tissu sous-cutané, tête (sauf lèvre et bouche) |
| 86.76.43↔ | Plastie de lambeau insulaire, avant-bras, étendue | 86.78.31↔ | Opération plastique combinée de peau et de tissu sous-cutané, cou |
| 86.76.44↔ | Plastie de lambeau insulaire, paroi thoracique et dos, étendue | 86.78.32↔ | Opération plastique combinée de peau et de tissu sous-cutané, épaule et bras |
| 86.76.45↔ | Plastie de lambeau insulaire, région abdominale, étendue | 86.78.33↔ | Opération plastique combinée de peau et de tissu sous-cutané, avant-bras |
| 86.76.46↔ | Plastie de lambeau insulaire, région inguino-génitale, étendue | 86.78.34↔ | Opération plastique combinée de peau et de tissu sous-cutané, paroi thoracique et dos |
| 86.76.47↔ | Plastie de lambeau insulaire, fesses, étendue | 86.78.35↔ | Opération plastique combinée de peau et de tissu sous-cutané, région abdominale |
| 86.76.48↔ | Plastie de lambeau insulaire, cuisse et jambe, étendue | 86.78.36↔ | Opération plastique combinée de peau et de tissu sous-cutané, région inguino-génitale |
| 86.76.49↔ | Plastie de lambeau insulaire, autre site, étendue | 86.78.37↔ | Opération plastique combinée de peau et de tissu sous-cutané, fesses |
| 86.76.4a↔ | Plastie de lambeau insulaire, pied, étendue | 86.78.38↔ | Opération plastique combinée de peau et de tissu sous-cutané, membre inférieur |
| 86.76.99↔ | Fixation de lambeau pédiculé ou libre à un autre site, étendue, autre | 86.78.39↔ | Opération plastique combinée de peau et de tissu sous-cutané, autre site |
| 86.77.00↔ | Fixation avec autre plastie locale de lambeau, SAP | 86.78.40↔ | Fixation d'autre lambeau pédiculé ou libre, tête (sauf lèvre et bouche) |
| 86.77.10↔ | Autre plastie locale de lambeau, tête (sauf lèvre et bouche) | 86.78.41↔ | Fixation d'autre lambeau pédiculé ou libre, cou |
| 86.77.11↔ | Autre plastie locale de lambeau, cou | 86.78.42↔ | Fixation d'autre lambeau pédiculé ou libre, épaule et bras |
| 86.77.12↔ | Autre plastie locale de lambeau, épaule et bras | 86.78.43↔ | Fixation d'autre lambeau pédiculé ou libre, avant-bras |
| 86.77.13↔ | Autre plastie locale de lambeau, avant-bras | 86.78.44↔ | Fixation d'autre lambeau pédiculé ou libre, paroi thoracique et dos |
| 86.77.14↔ | Autre plastie locale de lambeau, paroi thoracique et dos | 86.78.45↔ | Fixation d'autre lambeau pédiculé ou libre, région abdominale |
| 86.77.15↔ | Autre plastie locale de lambeau, région abdominale | 86.78.46↔ | Fixation d'autre lambeau pédiculé ou libre, région inguino-génitale |
| 86.77.16↔ | Autre plastie locale de lambeau, région inguino-génitale | 86.78.47↔ | Fixation d'autre lambeau pédiculé ou libre, fesses |
| 86.77.17↔ | Autre plastie locale de lambeau, fesses | 86.78.48↔ | Fixation d'autre lambeau pédiculé ou libre, membre inférieur |
| 86.77.18↔ | Autre plastie locale de lambeau, cuisse et jambe | 86.78.49↔ | Fixation d'autre lambeau pédiculé ou libre, autre site |
| 86.77.19↔ | Autre plastie locale de lambeau, autre site | 86.78.99↔ | Autre plastie de lambeau, autre |
| 86.77.1a↔ | Autre plastie locale de lambeau, pied | 86.83.00↔ | Réduction de tissu adipeux, SAP |
| 86.77.99↔ | Autre fixation avec plastie locale de lambeau, autre | 86.83.13↔ | Réduction de tissu adipeux, avant-bras |
| 86.78.00↔ | Autre plastie de lambeau, SAP | 86.83.14↔ | Réduction de tissu adipeux, main |
| 86.78.10↔ | Fixation de lambeau libre microvascularisé et anastomosé, tête (sauf lèvre et bouche) | 86.83.15↔ | Réduction de tissu adipeux, région abdominale |
| 86.78.11↔ | Fixation de lambeau libre microvascularisé et anastomosé, cou | 86.83.16↔ | Réduction de tissu adipeux, région inguino-génitale et fesses |
| 86.78.12↔ | Fixation de lambeau libre microvascularisé et anastomosé, épaule et bras | 86.83.17↔ | Réduction de tissu adipeux, membre inférieur |
| 86.78.13↔ | Fixation de lambeau libre microvascularisé et anastomosé, avant-bras | 86.83.19↔ | Réduction de tissu adipeux, autre site |
| 86.78.14↔ | Fixation de lambeau libre microvascularisé et anastomosé, paroi thoracique et dos | 86.83.99↔ | Réduction de tissu adipeux, autre |
| 86.78.15↔ | Fixation de lambeau libre microvascularisé et anastomosé, région abdominale | | |
| 86.78.16↔ | Fixation de lambeau libre microvascularisé et anastomosé, région inguino-génitale | | |
| 86.78.17↔ | Fixation de lambeau libre microvascularisé et anastomosé, fesses | | |
| 86.78.18↔ | Fixation de lambeau libre microvascularisé et anastomosé, membre inférieur | | |
| 86.78.19↔ | Fixation de lambeau libre microvascularisé et anastomosé, autre site | | |
| 86.78.20↔ | Fixation de lambeau pédiculé régional ou distal, tête (sauf lèvre et bouche) | | |

ADRG D28**Ostéotomie sur une mâchoire et interventions complexes sur la tête et la gorge ou autres interventions sur la tête et la gorge pour néoformation maligne**

(Diagnostic principal dans le tableau D28-1 ou procédure dans le tableau D28-2) et procédure dans le tableau D28-3

DRG D28Z**Ostéotomie sur une mâchoire et interventions complexes au niveau de la tête et de la gorge ou autres interventions au niveau de la tête et de la gorge pour néoformation maligne**

diagnostic principal D28-1

| | | | |
|-------|---|-------|--|
| C00.0 | Tumeur maligne: Lèvre supérieure, bord libre | C10.2 | Tumeur maligne: Paroi latérale de l'oropharynx |
| C00.1 | Tumeur maligne: Lèvre inférieure, bord libre | C10.3 | Tumeur maligne: Paroi postérieure de l'oropharynx |
| C00.2 | Tumeur maligne: Lèvre, sans précision, bord libre | C10.4 | Tumeur maligne: Fente branchiale |
| C00.3 | Tumeur maligne: Lèvre supérieure, face interne | C10.8 | Tumeur maligne: Lésion à localisations contiguës de l'oropharynx |
| C00.4 | Tumeur maligne: Lèvre inférieure, face interne | C10.9 | Tumeur maligne: Oropharynx, sans précision |
| C00.5 | Tumeur maligne: Lèvre, sans précision, face interne | C11.0 | Tumeur maligne: Paroi supérieure du rhinopharynx |
| C00.6 | Tumeur maligne: Commissure des lèvres | C11.1 | Tumeur maligne: Paroi postérieure du rhinopharynx |
| C00.8 | Tumeur maligne: Lésion à localisations contiguës de la lèvre | C11.2 | Tumeur maligne: Paroi latérale du rhinopharynx |
| C00.9 | Tumeur maligne: Lèvre, sans précision | C11.3 | Tumeur maligne: Paroi antérieure du rhinopharynx |
| C01 | Tumeur maligne de la base de la langue | C11.8 | Tumeur maligne: Lésion à localisations contiguës de rhinopharynx |
| C02.0 | Tumeur maligne: Face dorsale de la langue | C11.9 | Tumeur maligne: Rhinopharynx, sans précision |
| C02.1 | Tumeur maligne: Pointe et bords latéraux de la langue | C12 | Tumeur maligne du sinus piriforme |
| C02.2 | Tumeur maligne: Face inférieure de la langue | C13.0 | Tumeur maligne: Région rétro-cricoïdienne |
| C02.3 | Tumeur maligne: Deux tiers antérieurs de la langue, sans précision | C13.1 | Tumeur maligne: Repli ary-épiglottique, versant hypopharyngé |
| C02.4 | Tumeur maligne: Amygdale linguale | C13.2 | Tumeur maligne: Paroi postérieure de l'hypopharynx |
| C02.8 | Tumeur maligne: Lésion à localisations contiguës de la langue | C13.8 | Tumeur maligne: Lésion à localisations contiguës de l'hypopharynx |
| C02.9 | Tumeur maligne: Langue, sans précision | C13.9 | Tumeur maligne: Hypopharynx, sans précision |
| C03.0 | Tumeur maligne: Gencive supérieure | C14.0 | Tumeur maligne: Pharynx, sans précision |
| C03.1 | Tumeur maligne: Gencive inférieure | C14.2 | Tumeur maligne: Anneau de Waldeyer |
| C03.9 | Tumeur maligne: Gencive, sans précision | C14.8 | Tumeur maligne: Lésion à localisations contiguës de la lèvre, de la cavité buccale et du pharynx |
| C04.0 | Tumeur maligne: Plancher antérieur de la bouche | C30.0 | Tumeur maligne: Fosses nasales |
| C04.1 | Tumeur maligne: Plancher latéral de la bouche | C30.1 | Tumeur maligne: Oreille moyenne |
| C04.8 | Tumeur maligne: Lésion à localisations contiguës du plancher de la bouche | C31.0 | Tumeur maligne: Sinus maxillaire |
| C04.9 | Tumeur maligne: Plancher de la bouche, sans précision | C31.1 | Tumeur maligne: Sinus ethmoïdal |
| C05.0 | Tumeur maligne: Voûte palatine | C31.2 | Tumeur maligne: Sinus frontal |
| C05.1 | Tumeur maligne: Voile du palais | C31.3 | Tumeur maligne: Sinus sphénoïdal |
| C05.2 | Tumeur maligne: Luette | C31.8 | Tumeur maligne: Lésion à localisations contiguës des sinus de la face |
| C05.8 | Tumeur maligne: Lésion à localisations contiguës du palais | C31.9 | Tumeur maligne: Sinus de la face, sans précision |
| C05.9 | Tumeur maligne: Palais, sans précision | C32.0 | Tumeur maligne: Glotte |
| C06.0 | Tumeur maligne: Muqueuse de la joue | C32.1 | Tumeur maligne: Etage sus-glottique |
| C06.1 | Tumeur maligne: Vestibule de la bouche | C32.2 | Tumeur maligne: Etage sous-glottique |
| C06.2 | Tumeur maligne: Région rétromolaire | C32.3 | Tumeur maligne: Cartilage laryngé |
| C06.8 | Tumeur maligne: Lésion à localisations contiguës de la bouche, parties autres et non préciséesC | C32.8 | Tumeur maligne: Lésion à localisations contiguës du larynx |
| C06.9 | Tumeur maligne: Bouche, sans précision | C32.9 | Tumeur maligne: Larynx, sans précision |
| C07 | Tumeur maligne de la glande parotide | C39.0 | Tumeur maligne: Voies respiratoires supérieures, partie non précisée |
| C08.0 | Tumeur maligne: Glande sous-mandibulaire | C46.2 | Sarcome de Kaposi du palais |
| C08.1 | Tumeur maligne: Glande sublinguale | C76.0 | Tumeur maligne: Tête, face et cou |
| C08.8 | Tumeur maligne: Lésion à localisations contiguës des glandes salivaires principales | D00.0 | Carcinoma in situ: Lèvre, cavité buccale et pharynx |
| C08.9 | Tumeur maligne: Glande salivaire principale, sans précision | D02.0 | Carcinoma in situ: Larynx |
| C09.0 | Tumeur maligne: Fosse amygdalienne | D37.0 | Tumeurs à évolution imprévisible ou inconnue: Lèvre, cavité buccale et pharynx |
| C09.1 | Tumeur maligne: Pilier de l'amygdale (antérieur) (postérieur) | D38.0 | Tumeurs à évolution imprévisible ou inconnue: Larynx |
| C09.8 | Tumeur maligne: Lésion à localisations contiguës de l'amygdale | H60.2 | Otite externe maligne |
| C09.9 | Tumeur maligne: Amygdale, sans précision | | |
| C10.0 | Tumeur maligne: Sillon glosso-épiglottique | | |
| C10.1 | Tumeur maligne: Face antérieure de l'épiglotte | | |

procédure D28-2

| | | | |
|-----------|--|-----------|---|
| 04.76↔ | Réparation de traumatisme ancien de nerf crânien et périphérique | 04.79.21↔ | Transplantation et transposition de nerf cérébral extracrânien, avec suture interfasciculaire |
| 04.79.00↔ | Autre plastie de nerf, SAP | 04.79.22↔ | Transplantation et transposition du plexus brachial, avec suture interfasciculaire |
| 04.79.10↔ | Transplantation et transposition de nerf cérébral extracrânien, avec suture épineurale | 04.79.23↔ | Transplantation et transposition de nerf de l'épaule, avec suture interfasciculaire |
| 04.79.11↔ | Transplantation et transposition du plexus brachial, avec suture épineurale | 04.79.24↔ | Transplantation et transposition de nerf du bras et de la main, avec suture interfasciculaire |
| 04.79.12↔ | Transplantation et transposition de nerf de l'épaule, avec suture épineurale | 04.79.25↔ | Transplantation et transposition de nerf du tronc et du membre inférieur, avec suture interfasciculaire |
| 04.79.13↔ | Transplantation et transposition de nerf du bras et de la main, avec suture épineurale | 04.79.29↔ | Transplantation et transposition d'autre nerf, avec suture interfasciculaire |
| 04.79.14↔ | Transplantation et transposition de nerf du tronc et du membre inférieur, avec suture épineurale | 04.79.99↔ | Autre plastie de nerf, autre |
| 04.79.19↔ | Transplantation et transposition d'autre nerf, avec suture épineurale | 16.51.00↔ | Exentération d'orbite avec ablation de structure adjacente, SAP |
| 04.79.20↔ | Transplantation et transposition de nerf avec suture interfasciculaire | 16.51.10↔ | Exentération d'orbite avec ablation de structure adjacente, avec conservation de la peau palpébrale |

| | | | |
|-----------|---|-----------|--|
| 16.51.11↔ | Exentération d'orbite avec ablation de structure adjacente, sans conservation de la peau palpébrale | 40.41.99↔ | Dissection radicale unilatérale des ganglions lymphatiques cervicaux, autre |
| 16.51.99↔ | Exentération d'orbite avec ablation de structure adjacente, autre | 76.5x.00↔ | Arthroplastie temporo-mandibulaire, SAP |
| 16.52.00↔ | Exentération d'orbite avec enlèvement thérapeutique d'os de l'orbite, SAP | 76.5x.10↔ | Condylectomie avec reconstruction de l'articulation temporo-mandibulaire |
| 16.52.10↔ | Exentération d'orbite avec enlèvement thérapeutique d'os de l'orbite, avec conservation de la peau palpébrale | 76.5x.19↔ | Condylectomie sur l'articulation temporo-mandibulaire, autre |
| 16.52.11↔ | Exentération d'orbite avec enlèvement thérapeutique d'os de l'orbite, sans conservation de la peau palpébrale | 76.5x.20↔ | Discoplastie avec reconstruction de l'articulation temporo-mandibulaire |
| 16.52.99↔ | Exentération d'orbite avec enlèvement thérapeutique d'os de l'orbite, autre | 76.5x.29↔ | Discoplastie sur l'articulation temporo-mandibulaire, autre |
| 16.59.00↔ | Autre exentération d'orbite, SAP | 76.5x.30↔ | Extirpation du disque articulaire (dissectomie) avec reconstruction de l'articulation temporo-mandibulaire |
| 16.59.10↔ | Autre exentération d'orbite avec conservation de la peau palpébrale | 76.5x.39↔ | Extirpation du disque articulaire (dissectomie) de l'articulation temporo-mandibulaire, autre |
| 16.59.11↔ | Autre exentération d'orbite sans conservation de la peau palpébrale | 76.5x.40↔ | Résection du tubercule articulaire de l'articulation temporo-mandibulaire |
| 16.59.99↔ | Autre exentération d'orbite, autre | 76.5x.41↔ | Plastie de reconstruction de l'articulation temporo-mandibulaire |
| 24.99.00↔ | Autres opérations sur les dents, SAP | 76.5x.42↔ | Stabilisation (limitant la mobilité) de l'articulation temporo-mandibulaire |
| 24.99.10↔ | Libération d'implant endo-osseux avec pose d'une entretoise | 76.5x.50↔ | Extraction arthroscopique de souris de l'articulation temporo-mandibulaire |
| 24.99.11↔ | Stabilisation d'une dent | 76.5x.59↔ | Extraction de souris de l'articulation temporo-mandibulaire, autre |
| 24.99.20↔ | Reconstruction de maxillaire par emploi d'un distracteur intra-oral | 76.5x.60↔ | Implantation d'endoprothèse dans l'articulation temporo-mandibulaire |
| 24.99.99↔ | Autres opérations sur les dents, autre | 76.5x.61↔ | Remplacement d'endoprothèse dans l'articulation temporo-mandibulaire |
| 27.56.00↔ | Autre greffe de peau de la lèvre et de la bouche, SAP | 76.5x.70↔ | Implantation d'une endoprothèse totale d'articulation temporo-mandibulaire avec des composants préfabriqués (L) |
| 27.56.10↔ | Greffe de peau d'épaisseur partielle de la lèvre et de la bouche, non étendue | 76.5x.71↔ | Implantation d'une endoprothèse totale d'articulation temporo-mandibulaire avec des composants CAD-CAM [CAO/FAO] |
| 27.56.20↔ | Greffe de peau d'épaisseur partielle de la lèvre et de la bouche, étendue | 76.5x.90↔ | Autre arthroplastie ou discoplastie de l'articulation temporo-mandibulaire |
| 27.56.30↔ | Hétéogreffe de peau à la lèvre, non étendue | 76.5x.99↔ | Arthroplastie temporo-mandibulaire, autre |
| 27.56.40↔ | Hétéogreffe de peau à la lèvre, étendue | 76.61.00↔ | Ostéoplastie fermée [ostéotomie] de branche mandibulaire, SAP |
| 27.56.50↔ | Homogreffe de peau à la lèvre, non étendue | 76.61.10↔ | Ostéoplastie fermée [ostéotomie] de branche mandibulaire, sans distraction |
| 27.56.60↔ | Homogreffe de peau à la lèvre, étendue | 76.61.20↔ | Ostéoplastie fermée [ostéotomie] de branche mandibulaire, avec distraction |
| 27.56.99↔ | Autre greffe de peau de la lèvre et de la bouche, autre | 76.61.99↔ | Ostéoplastie fermée [ostéotomie] de branche mandibulaire, autre |
| 30.29.00↔ | Autre laryngectomie partielle, SAP | 76.62.00↔ | Ostéoplastie ouverte [ostéotomie] de branche mandibulaire, SAP |
| 30.29.10↔ | Crico-hyoïdo-épiglottopexie (CHEP) | 76.62.10↔ | Ostéoplastie ouverte [ostéotomie] de branche mandibulaire, sans distraction |
| 30.29.11↔ | Cricohyoidopexie (CHP) | 76.62.20↔ | Ostéoplastie ouverte [ostéotomie] de branche mandibulaire, avec distraction |
| 30.29.20↔ | Résection laryngo-pharyngée partielle | 76.62.99↔ | Ostéoplastie ouverte [ostéotomie] de branche mandibulaire, autre |
| 30.29.21↔ | Laryngectomie partielle frontale (Huet) | 76.63.00↔ | Ostéoplastie [ostéotomie] du corps de la mandibule, SAP |
| 30.29.22↔ | Laryngectomie partielle frontolatérale (Leroux-Robert) | 76.63.10↔ | Ostéoplastie [ostéotomie] de l'os maxillaire de la crête alvéolaire latérale ou avec interruption de continuité frontale, sans distraction |
| 30.29.30↔ | Aryténoïdectomie | 76.63.11↔ | Ostéoplastie [ostéotomie] de l'os maxillaire de la crête alvéolaire latérale ou avec interruption de continuité de la branche mandibulaire horizontale, sans distraction |
| 30.29.99↔ | Autre laryngectomie partielle, autre | 76.63.12↔ | Ostéoplastie [ostéotomie] pour déplacement du menton, sans distraction |
| 31.69.00↔ | Autre réparation du larynx, SAP | 76.63.20↔ | Déplacement du processus alvéolaire par distraction horizontale après ostéotomie |
| 31.69.10↔ | Laryngoplastie, SAP | 76.63.21↔ | Déplacement de la mandibule par distraction après ostéotomie sur la branche mandibulaire horizontale |
| 31.69.11↔ | Médialisation de laryngoplastie, SAP | 76.63.99↔ | Ostéoplastie [ostéotomie] du corps de la mandibule, autre |
| 31.69.12↔ | Médialisation de laryngoplastie, thyroplastie de type I | 76.64↔ | Autre chirurgie orthognathique de la mandibule |
| 31.69.13↔ | Médialisation de laryngoplastie par injection | 76.65.00↔ | Ostéoplastie [ostéotomie] segmentaire de l'os maxillaire, SAP |
| 31.69.14↔ | Médialisation de laryngoplastie, par voie externe | 76.65.10↔ | Ostéoplastie [ostéotomie] segmentaire de l'os maxillaire, sans distraction |
| 31.69.20↔ | Plastie d'élargissement de la glotte (endolaryngée) | 76.65.20↔ | Ostéotomie de l'os maxillaire de la crête alvéolaire frontale, avec distraction |
| 31.69.30↔ | Crico-thyroïdopexie | 76.65.21↔ | Ostéotomie de l'os maxillaire de la crête alvéolaire latérale, avec distraction |
| 31.69.31↔ | Arythénoïdopexie | 76.65.22↔ | Ostéotomie de l'os maxillaire de la crête alvéolaire frontale et latérale en plusieurs segments, avec distraction |
| 31.69.40↔ | Construction / révision de néoglote | 76.65.99↔ | Ostéoplastie [ostéotomie] segmentaire de l'os maxillaire, autre |
| 31.69.41↔ | Réparation du larynx | | |
| 31.69.42↔ | Réparation de corde vocale | | |
| 31.69.99↔ | Autre réparation du larynx, autre | | |
| 40.40↔ | Résection radicale des ganglions cervicaux, SAP | | |
| 40.41.00↔ | Dissection radicale unilatérale des ganglions lymphatiques cervicaux, SAP | | |
| 40.41.10↔ | Dissection sélective (fonctionnelle) des ganglions lymphatiques cervicaux, abord supraomohyoïde (régions I-III) | | |
| 40.41.11↔ | Dissection sélective (fonctionnelle) des ganglions lymphatiques cervicaux, abord latéral (régions II-IV) | | |
| 40.41.12↔ | Dissection sélective (fonctionnelle) des ganglions lymphatiques cervicaux, abord antérolatéral (régions I-IV) | | |
| 40.41.13↔ | Dissection sélective (fonctionnelle) des ganglions lymphatiques cervicaux, abord postérolatéral (régions II-V) | | |
| 40.41.14↔ | Dissection sélective (fonctionnelle) des ganglions lymphatiques cervicaux, abord central (région VI) | | |
| 40.41.20↔ | Dissection radicale des ganglions lymphatiques cervicaux (incl. modification) | | |
| 40.41.21↔ | Dissection radicale étendue des ganglions lymphatiques cervicaux | | |

| | | | |
|-----------|---|-----------|--|
| 76.66.00↔ | Ostéoplastie [ostéotomie] totale de l'os maxillaire, SAP | 76.79.39↔ | Autre réduction ouverte d'autre fracture latérale du massif facial |
| 76.66.10↔ | Ostéoplastie [ostéotomie] totale de l'os maxillaire, sans distraction | 76.79.40↔ | Autre réduction ouverte de fractures multiples du massif facial |
| 76.66.20↔ | Ostéotomie de l'os maxillaire de type Le Fort I d'un seul tenant, avec distraction | 76.79.99↔ | Autre réduction ouverte de fracture d'os de la face, autre |
| 76.66.21↔ | Ostéotomie de l'os maxillaire de type Le Fort I en deux segments, avec distraction | 78.10↔ | Application de fixateur externe, site non spécifié |
| 76.66.22↔ | Ostéotomie de l'os maxillaire de type Le Fort I en trois ou quatre segments | 78.19.90↔ | Réduction fermée de fracture osseuse, autre site spécifié, stabilisation par fixateur externe |
| 76.66.30↔ | Reconstruction et plastie d'augmentation de l'os maxillaire par greffe d'os total | 78.19.91↔ | Réduction ouverte de fracture osseuse, autre site spécifié, stabilisation par fixateur externe |
| 76.66.99↔ | Ostéoplastie [ostéotomie] totale de l'os maxillaire, autre | 78.19.99↔ | Application de fixateur externe, autre site spécifié, sauf os de la face (inclus réduction de fracture), autre |
| 76.74↔ | Réduction ouverte de fracture du maxillaire | 78.59.00↔ | Fixation interne de l'os sans réduction de fracture, autre site spécifié, sauf os de la face, SAP |
| 76.76.00↔ | Réduction ouverte de fracture de la mandibule, SAP | 78.59.90↔ | Révision (sans remplacement) de matériel d'ostéosynthèse, autre site spécifié, sauf os de la face |
| 76.76.10↔ | Réduction ouverte de fracture simple du corps mandibulaire | 78.59.99↔ | Fixation interne de l'os sans réduction de fracture, autre site spécifié, sauf os de la face, autre |
| 76.76.11↔ | Réduction ouverte de fracture multiple du corps mandibulaire | 84.53.00↔ | Implantation de dispositif interne d'allongement de membres avec traction cinétique, SAP |
| 76.76.20↔ | Réduction ouverte (abord externe) de fracture unique ou multiple de branche mandibulaire | 84.53.10↔ | Implantation de dispositif interne d'allongement ou de transport osseux, système non motorisé |
| 76.76.21↔ | Réduction ouverte (abord transoral) de fracture unique ou multiple de branche mandibulaire | 84.53.11↔ | Implantation de dispositif interne d'allongement ou de transport osseux, système motorisé |
| 76.76.30↔ | Réduction ouverte (abord transoral ou externe) de fracture de processus articulaire de la mandibule | 84.53.99↔ | Implantation de dispositif interne d'allongement de membres avec traction cinétique, autre |
| 76.76.99↔ | Réduction ouverte de fracture de la mandibule, autre | 84.54↔ | Implantation d'autre dispositif interne d'allongement de membres |
| 76.79.00↔ | Autre réduction ouverte de fracture d'os de la face, SAP | 84.71↔ | Mise en place de dispositif de fixation externe, à une dimension |
| 76.79.10↔ | Autre réduction ouverte de fracture de toit de l'orbite | 84.72↔ | Mise en place de dispositif de fixation externe, système circulaire |
| 76.79.11↔ | Autre réduction ouverte de fracture de paroi orbitaire latérale | 84.73↔ | Mise en place d'un dispositif ou système mixte |
| 76.79.19↔ | Autre réduction ouverte d'autre fracture orbitaire | | |
| 76.79.20↔ | Autre réduction ouverte de fracture de paroi de sinus frontal | | |
| 76.79.30↔ | Autre réduction ouverte de fracture naso-ethmoïdale | | |
| 76.79.31↔ | Autre réduction ouverte de fracture centrolatérale du massif facial | | |

procédure D28-3

| | | | |
|-----------|---|-----------|---|
| 04.76↔ | Réparation de traumatisme ancien de nerf crânien et périphérique | 16.52.10↔ | Exentération d'orbite avec enlèvement thérapeutique d'os de l'orbite, avec conservation de la peau palpébrale |
| 04.79.00↔ | Autre plastie de nerf, SAP | 16.52.11↔ | Exentération d'orbite avec enlèvement thérapeutique d'os de l'orbite, sans conservation de la peau palpébrale |
| 04.79.10↔ | Transplantation et transposition de nerf cérébral extracrânien, avec suture épineurale | 16.52.99↔ | Exentération d'orbite avec enlèvement thérapeutique d'os de l'orbite, autre |
| 04.79.11↔ | Transplantation et transposition du plexus brachial, avec suture épineurale | 16.59.00↔ | Autre exentération d'orbite, SAP |
| 04.79.12↔ | Transplantation et transposition de nerf de l'épaule, avec suture épineurale | 16.59.10↔ | Autre exentération d'orbite avec conservation de la peau palpébrale |
| 04.79.13↔ | Transplantation et transposition de nerf du bras et de la main, avec suture épineurale | 16.59.11↔ | Autre exentération d'orbite sans conservation de la peau palpébrale |
| 04.79.14↔ | Transplantation et transposition de nerf du tronc et du membre inférieur, avec suture épineurale | 16.59.99↔ | Autre exentération d'orbite, autre |
| 04.79.19↔ | Transplantation et transposition d'autre nerf, avec suture épineurale | 21.72↔ | Réduction ouverte de fracture du nez |
| 04.79.20↔ | Transplantation et transposition de nerf avec suture interfasciculaire | 24.99.00↔ | Autres opérations sur les dents, SAP |
| 04.79.21↔ | Transplantation et transposition de nerf cérébral extracrânien, avec suture interfasciculaire | 24.99.10↔ | Libération d'implant endo-osseux avec pose d'une entretoise |
| 04.79.22↔ | Transplantation et transposition du plexus brachial, avec suture interfasciculaire | 24.99.11↔ | Stabilisation d'une dent |
| 04.79.23↔ | Transplantation et transposition de nerf de l'épaule, avec suture interfasciculaire | 24.99.20↔ | Reconstruction de maxillaire par emploi d'un distracteur intra-oral |
| 04.79.24↔ | Transplantation et transposition de nerf du bras et de la main, avec suture interfasciculaire | 24.99.99↔ | Autres opérations sur les dents, autre |
| 04.79.25↔ | Transplantation et transposition de nerf du tronc et du membre inférieur, avec suture interfasciculaire | 27.56.00↔ | Autre greffe de peau de la lèvre et de la bouche, SAP |
| 04.79.29↔ | Transplantation et transposition d'autre nerf, avec suture interfasciculaire | 27.56.10↔ | Greffe de peau d'épaisseur partielle de la lèvre et de la bouche, non étendue |
| 04.79.99↔ | Autre plastie de nerf, autre | 27.56.20↔ | Greffe de peau d'épaisseur partielle de la lèvre et de la bouche, étendue |
| 16.51.00↔ | Exentération d'orbite avec ablation de structure adjacente, SAP | 27.56.30↔ | Hétérogreffe de peau à la lèvre, non étendue |
| 16.51.10↔ | Exentération d'orbite avec ablation de structure adjacente, avec conservation de la peau palpébrale | 27.56.40↔ | Hétérogreffe de peau à la lèvre, étendue |
| 16.51.11↔ | Exentération d'orbite avec ablation de structure adjacente, sans conservation de la peau palpébrale | 27.56.50↔ | Homogreffe de peau à la lèvre, non étendue |
| 16.51.99↔ | Exentération d'orbite avec ablation de structure adjacente, autre | 27.56.60↔ | Homogreffe de peau à la lèvre, étendue |
| 16.52.00↔ | Exentération d'orbite avec enlèvement thérapeutique d'os de l'orbite, SAP | 27.56.99↔ | Autre greffe de peau de la lèvre et de la bouche, autre |
| | | 30.29.00↔ | Autre laryngectomie partielle, SAP |
| | | 30.29.10↔ | Crico-hyoïdo-épiglottopexie (CHEP) |
| | | 30.29.11↔ | Cricohyoidopexie (CHP) |
| | | 30.29.20↔ | Résection laryngo-pharyngée partielle |
| | | 30.29.21↔ | Laryngectomie partielle frontale (Huet) |
| | | 30.29.22↔ | Laryngectomie partielle frontolatérale (Leroux-Robert) |
| | | 30.29.30↔ | Aryténoïdectomie |
| | | 30.29.99↔ | Autre laryngectomie partielle, autre |

| | | | |
|-----------|--|-----------|--|
| 31.69.00↔ | Autre réparation du larynx, SAP | 76.61.10↔ | Ostéoplastie fermée [ostéotomie] de branche mandibulaire, sans distraction |
| 31.69.10↔ | Laryngoplastie, SAP | 76.61.20↔ | Ostéoplastie fermée [ostéotomie] de branche mandibulaire, avec distraction |
| 31.69.11↔ | Médialisation de laryngoplastie, SAP | 76.61.99↔ | Ostéoplastie fermée [ostéotomie] de branche mandibulaire, autre |
| 31.69.12↔ | Médialisation de laryngoplastie, thyroplastie de type I | 76.62.00↔ | Ostéoplastie ouverte [ostéotomie] de branche mandibulaire, SAP |
| 31.69.13↔ | Médialisation de laryngoplastie par injection | 76.62.10↔ | Ostéoplastie ouverte [ostéotomie] de branche mandibulaire, sans distraction |
| 31.69.14↔ | Médialisation de laryngoplastie, par voie externe | 76.62.20↔ | Ostéoplastie ouverte [ostéotomie] de branche mandibulaire, avec distraction |
| 31.69.20↔ | Plastie d'élargissement de la glotte (endolaryngée) | 76.62.99↔ | Ostéoplastie ouverte [ostéotomie] de branche mandibulaire, autre |
| 31.69.30↔ | Crico-thyroïdopexie | 76.63.00↔ | Ostéoplastie [ostéotomie] du corps de la mandibule, SAP |
| 31.69.31↔ | Arythénoïdopexie | 76.63.10↔ | Ostéoplastie [ostéotomie] de l'os maxillaire de la crête alvéolaire latérale ou avec interruption de continuité frontale, sans distraction |
| 31.69.40↔ | Construction / révision de néoglottes | 76.63.11↔ | Ostéoplastie [ostéotomie] de l'os maxillaire de la crête alvéolaire latérale ou avec interruption de continuité de la branche mandibulaire horizontale, sans distraction |
| 31.69.41↔ | Réparation du larynx | 76.63.12↔ | Ostéoplastie [ostéotomie] pour déplacement du menton, sans distraction |
| 31.69.42↔ | Réparation de corde vocale | 76.63.20↔ | Déplacement du processus alvéolaire par distraction horizontale après ostéotomie |
| 31.69.99↔ | Autre réparation du larynx, autre | 76.63.21↔ | Déplacement de la mandibule par distraction après ostéotomie sur la branche mandibulaire horizontale |
| 40.40↔ | Réséction radicale des ganglions cervicaux, SAP | 76.63.99↔ | Ostéoplastie [ostéotomie] du corps de la mandibule, autre |
| 40.41.00↔ | Dissection radicale unilatérale des ganglions lymphatiques cervicaux, SAP | 76.64↔ | Autre chirurgie orthognathique de la mandibule |
| 40.41.10↔ | Dissection sélective (fonctionnelle) des ganglions lymphatiques cervicaux, abord supraomohyoïde (régions I-III) | 76.65.00↔ | Ostéoplastie [ostéotomie] segmentaire de l'os maxillaire, SAP |
| 40.41.11↔ | Dissection sélective (fonctionnelle) des ganglions lymphatiques cervicaux, abord latéral (régions II-IV) | 76.65.10↔ | Ostéoplastie [ostéotomie] segmentaire de l'os maxillaire, sans distraction |
| 40.41.12↔ | Dissection sélective (fonctionnelle) des ganglions lymphatiques cervicaux, abord antérolatéral (régions I-IV) | 76.65.20↔ | Ostéotomie de l'os maxillaire de la crête alvéolaire frontale, avec distraction |
| 40.41.13↔ | Dissection sélective (fonctionnelle) des ganglions lymphatiques cervicaux, abord postérolatéral (régions II-V) | 76.65.21↔ | Ostéotomie de l'os maxillaire de la crête alvéolaire latérale, avec distraction |
| 40.41.14↔ | Dissection sélective (fonctionnelle) des ganglions lymphatiques cervicaux, abord central (région VI) | 76.65.22↔ | Ostéotomie de l'os maxillaire de la crête alvéolaire frontale et latérale en plusieurs segments, avec distraction |
| 40.41.20↔ | Dissection radicale des ganglions lymphatiques cervicaux (incl. modification) | 76.65.99↔ | Ostéoplastie [ostéotomie] segmentaire de l'os maxillaire, autre |
| 40.41.21↔ | Dissection radicale étendue des ganglions lymphatiques cervicaux | 76.66.00↔ | Ostéoplastie [ostéotomie] totale de l'os maxillaire, SAP |
| 40.41.99↔ | Dissection radicale unilatérale des ganglions lymphatiques cervicaux, autre | 76.66.10↔ | Ostéoplastie [ostéotomie] totale de l'os maxillaire, sans distraction |
| 76.09.00↔ | Autre incision d'os de la face, SAP | 76.66.20↔ | Ostéotomie de l'os maxillaire de type Le Fort I d'un seul tenant, avec distraction |
| 76.09.10↔ | Réostéotomie après réduction de fracture d'os de la face | 76.66.21↔ | Ostéotomie de l'os maxillaire de type Le Fort I en deux segments, avec distraction |
| 76.09.99↔ | Autre incision d'os de la face, autre | 76.66.22↔ | Ostéotomie de l'os maxillaire de type Le Fort I en trois ou quatre segments, avec distraction |
| 76.2x.00↔ | Excision ou destruction locale de lésion d'os de la face, SAP | 76.66.30↔ | Reconstruction et plastie d'augmentation de l'os maxillaire par greffe d'os total |
| 76.2x.10↔ | Décortication d'os de la face | 76.66.99↔ | Ostéoplastie [ostéotomie] totale de l'os maxillaire, autre |
| 76.2x.11↔ | Excision de tissu périostique d'os de la face | 76.70↔ | Réduction de fracture d'os de la face, SAP |
| 76.2x.12↔ | Réséction (ostectomie modelante) d'os de la face | 76.72↔ | Réduction ouverte de fracture de l'os malaire et de l'arcade zygomatique |
| 76.2x.20↔ | Destruction de lésion d'os de la face | 76.74↔ | Réduction ouverte de fracture du maxillaire |
| 76.2x.99↔ | Excision ou destruction locale de lésion d'os de la face, autre | 76.76.00↔ | Réduction ouverte de fracture de la mandibule, SAP |
| 76.5x.00↔ | Arthroplastie temporo-mandibulaire, SAP | 76.76.10↔ | Réduction ouverte de fracture simple du corps mandibulaire |
| 76.5x.10↔ | Condylectomie avec reconstruction de l'articulation temporo-mandibulaire | 76.76.11↔ | Réduction ouverte de fracture multiple du corps mandibulaire |
| 76.5x.19↔ | Condylectomie sur l'articulation temporo-mandibulaire, autre | 76.76.20↔ | Réduction ouverte (abord externe) de fracture unique ou multiple de branche mandibulaire |
| 76.5x.20↔ | Discoplastie avec reconstruction de l'articulation temporo-mandibulaire | 76.76.21↔ | Réduction ouverte (abord transoral) de fracture unique ou multiple de branche mandibulaire |
| 76.5x.29↔ | Discoplastie sur l'articulation temporo-mandibulaire, autre | 76.76.30↔ | Réduction ouverte (abord transoral ou externe) de fracture de processus articulaire de la mandibule |
| 76.5x.30↔ | Extirpation du disque articulaire (dissectomie) avec reconstruction de l'articulation temporo-mandibulaire | 76.76.99↔ | Réduction ouverte de fracture de la mandibule, autre |
| 76.5x.39↔ | Extirpation du disque articulaire (dissectomie) de l'articulation temporo-mandibulaire, autre | 76.77.00↔ | Réduction ouverte de fracture alvéolo-dentaire, SAP |
| 76.5x.40↔ | Réséction du tubercule articulaire de l'articulation temporo-mandibulaire | 76.77.10↔ | Réduction ouverte de fracture alvéolo-dentaire de l'os maxillaire |
| 76.5x.41↔ | Plastie de reconstruction de l'articulation temporo-mandibulaire | 76.77.11↔ | Réduction ouverte de fracture alvéolo-dentaire de la mandibule |
| 76.5x.42↔ | Stabilisation (limitant la mobilité) de l'articulation temporo-mandibulaire | 76.77.99↔ | Réduction ouverte de fracture alvéolo-dentaire, autre |
| 76.5x.50↔ | Extraction arthroscopique de souris de l'articulation temporo-mandibulaire | 76.78.00↔ | Autre réduction fermée de fracture d'os de la face, SAP |
| 76.5x.59↔ | Extraction de souris de l'articulation temporo-mandibulaire, autre | 76.78.10↔ | Réduction fermée de fracture de paroi antérieure de sinus frontal |
| 76.5x.60↔ | Implantation d'endoprothèse dans l'articulation temporo-mandibulaire | | |
| 76.5x.61↔ | Remplacement d'endoprothèse dans l'articulation temporo-mandibulaire | | |
| 76.5x.70↔ | Implantation d'une endoprothèse totale d'articulation temporo-mandibulaire avec des composants préfabriqués (L) | | |
| 76.5x.71↔ | Implantation d'une endoprothèse totale d'articulation temporo-mandibulaire avec des composants CAD-CAM [CAO/FAO] | | |
| 76.5x.90↔ | Autre arthroplastie ou discoplastie de l'articulation temporo-mandibulaire | | |
| 76.5x.99↔ | Arthroplastie temporo-mandibulaire, autre | | |
| 76.61.00↔ | Ostéoplastie fermée [ostéotomie] de branche mandibulaire, SAP | | |

| | | | |
|-----------|--|-----------|---|
| 76.78.11↔ | Réduction endoscopique de fracture de paroi antérieure de sinus frontal | 78.59.00↔ | Fixation interne de l'os sans réduction de fracture, autre site spécifié, sauf os de la face, SAP |
| 76.78.20↔ | Réduction fermée de fracture orbitaire | 78.59.90↔ | Révision (sans remplacement) de matériel d'ostéosynthèse, autre site spécifié, sauf os de la face |
| 76.78.21↔ | Réduction endoscopique de fracture orbitaire | 78.59.99↔ | Fixation interne de l'os sans réduction de fracture, autre site spécifié, sauf os de la face, autre |
| 76.78.99↔ | Autre réduction fermée de fracture d'os de la face, autre | 84.53.00↔ | Implantation de dispositif interne d'allongement de membres avec traction cinétique, SAP |
| 76.79.00↔ | Autre réduction ouverte de fracture d'os de la face, SAP | 84.53.10↔ | Implantation de dispositif interne d'allongement ou de transport osseux, système non motorisé |
| 76.79.10↔ | Autre réduction ouverte de fracture de toit de l'orbite | 84.53.11↔ | Implantation de dispositif interne d'allongement ou de transport osseux, système motorisé |
| 76.79.11↔ | Autre réduction ouverte de fracture de paroi orbitaire latérale | 84.53.99↔ | Implantation de dispositif interne d'allongement de membres avec traction cinétique, autre |
| 76.79.19↔ | Autre réduction ouverte d'autre fracture orbitaire | 84.54↔ | Implantation d'autre dispositif interne d'allongement de membres |
| 76.79.20↔ | Autre réduction ouverte de fracture de paroi de sinus frontal | 84.71↔ | Mise en place de dispositif de fixation externe, à une dimension |
| 76.79.30↔ | Autre réduction ouverte de fracture naso-ethmoïdale | 84.72↔ | Mise en place de dispositif de fixation externe, système circulaire |
| 76.79.31↔ | Autre réduction ouverte de fracture centrolatérale du massif facial | 84.73↔ | Mise en place d'un dispositif ou système mixte |
| 76.79.39↔ | Autre réduction ouverte d'autre fracture latérale du massif facial | | |
| 76.79.40↔ | Autre réduction ouverte de fractures multiples du massif facial | | |
| 76.79.99↔ | Autre réduction ouverte de fracture d'os de la face, autre | | |
| 76.94↔ | Réduction ouverte de luxation temporo-mandibulaire | | |
| 78.10↔ | Application de fixateur externe, site non spécifié | | |
| 78.19.90↔ | Réduction fermée de fracture osseuse, autre site spécifié, stabilisation par fixateur externe | | |
| 78.19.91↔ | Réduction ouverte de fracture osseuse, autre site spécifié, stabilisation par fixateur externe | | |

ADRG D29**Opérations sur la mâchoire et autres interventions au niveau de la tête et de la gorge sauf en cas de néoformation maligne**

Procédure dans le tableau D29-1

DRG D29Z**Opérations sur la mâchoire et autres interventions au niveau de la tête et de la gorge sauf en cas de néoformation maligne****procédure D29-1**

| | | | |
|-----------|---|-----------|---|
| 04.76↔ | Réparation de traumatisme ancien de nerf crânien et périphérique | 16.52.00↔ | Exentération d'orbite avec enlèvement thérapeutique d'os de l'orbite, SAP |
| 04.79.00↔ | Autre plastie de nerf, SAP | 16.52.10↔ | Exentération d'orbite avec enlèvement thérapeutique d'os de l'orbite, avec conservation de la peau palpébrale |
| 04.79.10↔ | Transplantation et transposition de nerf cérébral extracrânien, avec suture épineurale | 16.52.11↔ | Exentération d'orbite avec enlèvement thérapeutique d'os de l'orbite, sans conservation de la peau palpébrale |
| 04.79.11↔ | Transplantation et transposition du plexus brachial, avec suture épineurale | 16.52.99↔ | Exentération d'orbite avec enlèvement thérapeutique d'os de l'orbite, autre |
| 04.79.12↔ | Transplantation et transposition de nerf de l'épaule, avec suture épineurale | 16.59.00↔ | Autre exentération d'orbite, SAP |
| 04.79.13↔ | Transplantation et transposition de nerf du bras et de la main, avec suture épineurale | 16.59.10↔ | Autre exentération d'orbite avec conservation de la peau palpébrale |
| 04.79.14↔ | Transplantation et transposition de nerf du tronc et du membre inférieur, avec suture épineurale | 16.59.11↔ | Autre exentération d'orbite sans conservation de la peau palpébrale |
| 04.79.19↔ | Transplantation et transposition d'autre nerf, avec suture épineurale | 16.59.99↔ | Autre exentération d'orbite, autre |
| 04.79.20↔ | Transplantation et transposition de nerf avec suture interfasciculaire | 21.72↔ | Réduction ouverte de fracture du nez |
| 04.79.21↔ | Transplantation et transposition de nerf cérébral extracrânien, avec suture interfasciculaire | 24.99.00↔ | Autres opérations sur les dents, SAP |
| 04.79.22↔ | Transplantation et transposition du plexus brachial, avec suture interfasciculaire | 24.99.10↔ | Libération d'implant endo-osseux avec pose d'une entretoise |
| 04.79.23↔ | Transplantation et transposition de nerf de l'épaule, avec suture interfasciculaire | 24.99.11↔ | Stabilisation d'une dent |
| 04.79.24↔ | Transplantation et transposition de nerf du bras et de la main, avec suture interfasciculaire | 24.99.20↔ | Reconstruction de maxillaire par emploi d'un distracteur intra-oral |
| 04.79.25↔ | Transplantation et transposition de nerf du tronc et du membre inférieur, avec suture interfasciculaire | 24.99.99↔ | Autres opérations sur les dents, autre |
| 04.79.29↔ | Transplantation et transposition d'autre nerf, avec suture interfasciculaire | 27.56.00↔ | Autre greffe de peau de la lèvre et de la bouche, SAP |
| 04.79.99↔ | Autre plastie de nerf, autre | 27.56.10↔ | Greffe de peau d'épaisseur partielle de la lèvre et de la bouche, non étendue |
| 16.51.00↔ | Exentération d'orbite avec ablation de structure adjacente, SAP | 27.56.20↔ | Greffe de peau d'épaisseur partielle de la lèvre et de la bouche, étendue |
| 16.51.10↔ | Exentération d'orbite avec ablation de structure adjacente, avec conservation de la peau palpébrale | 27.56.30↔ | Hétérogreffe de peau à la lèvre, non étendue |
| 16.51.11↔ | Exentération d'orbite avec ablation de structure adjacente, sans conservation de la peau palpébrale | 27.56.40↔ | Hétérogreffe de peau à la lèvre, étendue |
| 16.51.99↔ | Exentération d'orbite avec ablation de structure adjacente, autre | 27.56.50↔ | Homogreffe de peau à la lèvre, non étendue |
| | | 27.56.60↔ | Homogreffe de peau à la lèvre, étendue |
| | | 27.56.99↔ | Autre greffe de peau de la lèvre et de la bouche, autre |
| | | 30.29.00↔ | Autre laryngectomie partielle, SAP |
| | | 30.29.10↔ | Crico-hyoïdo-épiglottopexie (CHEP) |
| | | 30.29.11↔ | Cricohyoïdopexie (CHP) |
| | | 30.29.20↔ | Résection laryngo-pharyngée partielle |
| | | 30.29.21↔ | Laryngectomie partielle frontale (Huet) |

| | | | |
|-----------|--|-----------|--|
| 30.29.22↔ | Laryngectomie partielle frontolatérale (Leroux-Robert) | 76.5x.90↔ | Autre arthroplastie ou discoplastie de l'articulation temporo-mandibulaire |
| 30.29.30↔ | Aryténoïdectomie | 76.5x.99↔ | Arthroplastie temporo-mandibulaire, autre |
| 30.29.99↔ | Autre laryngectomie partielle, autre | 76.61.00↔ | Ostéoplastie fermée [ostéotomie] de branche mandibulaire, SAP |
| 31.69.00↔ | Autre réparation du larynx, SAP | 76.61.10↔ | Ostéoplastie fermée [ostéotomie] de branche mandibulaire, sans distraction |
| 31.69.10↔ | Laryngoplastie, SAP | 76.61.20↔ | Ostéoplastie fermée [ostéotomie] de branche mandibulaire, avec distraction |
| 31.69.11↔ | Médialisation de laryngoplastie, SAP | 76.61.99↔ | Ostéoplastie fermée [ostéotomie] de branche mandibulaire, autre |
| 31.69.12↔ | Médialisation de laryngoplastie, thyroplastie de type I | 76.62.00↔ | Ostéoplastie ouverte [ostéotomie] de branche mandibulaire, SAP |
| 31.69.13↔ | Médialisation de laryngoplastie par injection | 76.62.10↔ | Ostéoplastie ouverte [ostéotomie] de branche mandibulaire, sans distraction |
| 31.69.14↔ | Médialisation de laryngoplastie, par voie externe | 76.62.20↔ | Ostéoplastie ouverte [ostéotomie] de branche mandibulaire, avec distraction |
| 31.69.20↔ | Plastie d'élargissement de la glotte (endolaryngée) | 76.62.99↔ | Ostéoplastie ouverte [ostéotomie] de branche mandibulaire, autre |
| 31.69.30↔ | Crico-thyroïdopexie | 76.63.00↔ | Ostéoplastie [ostéotomie] du corps de la mandibule, SAP |
| 31.69.31↔ | Arythénoïdopexie | 76.63.10↔ | Ostéoplastie [ostéotomie] de l'os maxillaire de la crête alvéolaire latérale ou avec interruption de continuité frontale, sans distraction |
| 31.69.40↔ | Construction / révision de néoglottes | 76.63.11↔ | Ostéoplastie [ostéotomie] de l'os maxillaire de la crête alvéolaire latérale ou avec interruption de continuité de la branche mandibulaire horizontale, sans distraction |
| 31.69.41↔ | Réparation du larynx | 76.63.12↔ | Ostéoplastie [ostéotomie] pour déplacement du menton, sans distraction |
| 31.69.42↔ | Réparation de corde vocale | 76.63.20↔ | Déplacement du processus alvéolaire par distraction horizontale après ostéotomie |
| 31.69.99↔ | Autre réparation du larynx, autre | 76.63.21↔ | Déplacement de la mandibule par distraction après ostéotomie sur la branche mandibulaire horizontale |
| 40.40↔ | Résection radicale des ganglions cervicaux, SAP | 76.63.99↔ | Ostéoplastie [ostéotomie] du corps de la mandibule, autre |
| 40.41.00↔ | Dissection radicale unilatérale des ganglions lymphatiques cervicaux, SAP | 76.64↔ | Autre chirurgie orthognathique de la mandibule |
| 40.41.10↔ | Dissection sélective (fonctionnelle) des ganglions lymphatiques cervicaux, abord supraomohyoïde (régions I-III) | 76.65.00↔ | Ostéoplastie [ostéotomie] segmentaire de l'os maxillaire, SAP |
| 40.41.11↔ | Dissection sélective (fonctionnelle) des ganglions lymphatiques cervicaux, abord latéral (régions II-IV) | 76.65.10↔ | Ostéoplastie [ostéotomie] segmentaire de l'os maxillaire, sans distraction |
| 40.41.12↔ | Dissection sélective (fonctionnelle) des ganglions lymphatiques cervicaux, abord antérolatéral (régions I-IV) | 76.65.20↔ | Ostéotomie de l'os maxillaire de la crête alvéolaire frontale, avec distraction |
| 40.41.13↔ | Dissection sélective (fonctionnelle) des ganglions lymphatiques cervicaux, abord postérolatéral (régions II-V) | 76.65.21↔ | Ostéotomie de l'os maxillaire de la crête alvéolaire latérale, avec distraction |
| 40.41.14↔ | Dissection sélective (fonctionnelle) des ganglions lymphatiques cervicaux, abord central (région VI) | 76.65.22↔ | Ostéotomie de l'os maxillaire de la crête alvéolaire frontale et latérale en plusieurs segments, avec distraction |
| 40.41.20↔ | Dissection radicale des ganglions lymphatiques cervicaux (incl. modification) | 76.65.99↔ | Ostéoplastie [ostéotomie] segmentaire de l'os maxillaire, autre |
| 40.41.21↔ | Dissection radicale étendue des ganglions lymphatiques cervicaux | 76.66.00↔ | Ostéoplastie [ostéotomie] totale de l'os maxillaire, SAP |
| 40.41.99↔ | Dissection radicale unilatérale des ganglions lymphatiques cervicaux, autre | 76.66.10↔ | Ostéoplastie [ostéotomie] totale de l'os maxillaire, sans distraction |
| 76.09.00↔ | Autre incision d'os de la face, SAP | 76.66.20↔ | Ostéotomie de l'os maxillaire de type Le Fort I d'un seul tenant, avec distraction |
| 76.09.10↔ | Réostéotomie après réduction de fracture d'os de la face | 76.66.21↔ | Ostéotomie de l'os maxillaire de type Le Fort I en deux segments, avec distraction |
| 76.09.99↔ | Autre incision d'os de la face, autre | 76.66.22↔ | Ostéotomie de l'os maxillaire de type Le Fort I en trois ou quatre segments, avec distraction |
| 76.2x.00↔ | Excision ou destruction locale de lésion d'os de la face, SAP | 76.66.30↔ | Reconstruction et plastie d'augmentation de l'os maxillaire par greffe d'os total |
| 76.2x.10↔ | Décortication d'os de la face | 76.66.99↔ | Ostéoplastie [ostéotomie] totale de l'os maxillaire, autre |
| 76.2x.11↔ | Excision de tissu périostique d'os de la face | 76.70↔ | Réduction de fracture d'os de la face, SAP |
| 76.2x.12↔ | Résection (ostectomie modelante) d'os de la face | 76.72↔ | Réduction ouverte de fracture de l'os malaire et de l'arcade zygomatique |
| 76.2x.20↔ | Destruction de lésion d'os de la face | 76.74↔ | Réduction ouverte de fracture du maxillaire |
| 76.2x.99↔ | Excision ou destruction locale de lésion d'os de la face, autre | 76.76.00↔ | Réduction ouverte de fracture de la mandibule, SAP |
| 76.5x.00↔ | Arthroplastie temporo-mandibulaire, SAP | 76.76.10↔ | Réduction ouverte de fracture simple du corps mandibulaire |
| 76.5x.10↔ | Condylectomie avec reconstruction de l'articulation temporo-mandibulaire | 76.76.11↔ | Réduction ouverte de fracture multiple du corps mandibulaire |
| 76.5x.19↔ | Condylectomie sur l'articulation temporo-mandibulaire, autre | 76.76.20↔ | Réduction ouverte (abord externe) de fracture unique ou multiple de branche mandibulaire |
| 76.5x.20↔ | Discoplastie avec reconstruction de l'articulation temporo-mandibulaire | 76.76.21↔ | Réduction ouverte (abord transoral) de fracture unique ou multiple de branche mandibulaire |
| 76.5x.29↔ | Discoplastie sur l'articulation temporo-mandibulaire, autre | 76.76.30↔ | Réduction ouverte (abord transoral ou externe) de fracture de processus articulaire de la mandibule |
| 76.5x.30↔ | Extirpation du disque articulaire (dissectomie) avec reconstruction de l'articulation temporo-mandibulaire | 76.76.99↔ | Réduction ouverte de fracture de la mandibule, autre |
| 76.5x.39↔ | Extirpation du disque articulaire (dissectomie) de l'articulation temporo-mandibulaire, autre | 76.77.00↔ | Réduction ouverte de fracture alvéolo-dentaire, SAP |
| 76.5x.40↔ | Résection du tubercule articulaire de l'articulation temporo-mandibulaire | 76.77.10↔ | Réduction ouverte de fracture alvéolo-dentaire de l'os maxillaire |
| 76.5x.41↔ | Plastie de reconstruction de l'articulation temporo-mandibulaire | 76.77.11↔ | Réduction ouverte de fracture alvéolo-dentaire de la mandibule |
| 76.5x.42↔ | Stabilisation (limitant la mobilité) de l'articulation temporo-mandibulaire | | |
| 76.5x.50↔ | Extraction arthroscopique de souris de l'articulation temporo-mandibulaire | | |
| 76.5x.59↔ | Extraction de souris de l'articulation temporo-mandibulaire, autre | | |
| 76.5x.60↔ | Implantation d'endoprothèse dans l'articulation temporo-mandibulaire | | |
| 76.5x.61↔ | Remplacement d'endoprothèse dans l'articulation temporo-mandibulaire | | |
| 76.5x.70↔ | Implantation d'une endoprothèse totale d'articulation temporo-mandibulaire avec des composants préfabriqués (L) | | |
| 76.5x.71↔ | Implantation d'une endoprothèse totale d'articulation temporo-mandibulaire avec des composants CAD-CAM [CAO/FAO] | | |

| | | | |
|-----------|---|-----------|---|
| 76.77.99↔ | Réduction ouverte de fracture alvéolo-dentaire, autre | 78.19.91↔ | Réduction ouverte de fracture osseuse, autre site spécifié, stabilisation par fixateur externe |
| 76.78.00↔ | Autre réduction fermée de fracture d'os de la face, SAP | 78.59.00↔ | Fixation interne de l'os sans réduction de fracture, autre site spécifié, sauf os de la face, SAP |
| 76.78.10↔ | Réduction fermée de fracture de paroi antérieure de sinus frontal | 78.59.90↔ | Révision (sans remplacement) de matériel d'ostéosynthèse, autre site spécifié, sauf os de la face |
| 76.78.11↔ | Réduction endoscopique de fracture de paroi antérieure de sinus frontal | 78.59.99↔ | Fixation interne de l'os sans réduction de fracture, autre site spécifié, sauf os de la face, autre |
| 76.78.20↔ | Réduction fermée de fracture orbitaire | 84.53.00↔ | Implantation de dispositif interne d'allongement de membres avec traction cinétique, SAP |
| 76.78.21↔ | Réduction endoscopique de fracture orbitaire | 84.53.10↔ | Implantation de dispositif interne d'allongement ou de transport osseux, système non motorisé |
| 76.78.99↔ | Autre réduction fermée de fracture d'os de la face, autre | 84.53.11↔ | Implantation de dispositif interne d'allongement ou de transport osseux, système motorisé |
| 76.79.00↔ | Autre réduction ouverte de fracture d'os de la face, SAP | 84.53.99↔ | Implantation de dispositif interne d'allongement de membres avec traction cinétique, autre |
| 76.79.10↔ | Autre réduction ouverte de fracture de toit de l'orbite | 84.54↔ | Implantation d'autre dispositif interne d'allongement de membres |
| 76.79.11↔ | Autre réduction ouverte de fracture de paroi orbitaire latérale | 84.71↔ | Mise en place de dispositif de fixation externe, à une dimension |
| 76.79.19↔ | Autre réduction ouverte d'autre fracture orbitaire | 84.72↔ | Mise en place de dispositif de fixation externe, système circulaire |
| 76.79.20↔ | Autre réduction ouverte de fracture de paroi de sinus frontal | 84.73↔ | Mise en place d'un dispositif ou système mixte |
| 76.79.30↔ | Autre réduction ouverte de fracture naso-ethmoïdale | | |
| 76.79.31↔ | Autre réduction ouverte de fracture centrolatérale du massif facial | | |
| 76.79.39↔ | Autre réduction ouverte d'autre fracture latérale du massif facial | | |
| 76.79.40↔ | Autre réduction ouverte de fractures multiples du massif facial | | |
| 76.79.99↔ | Autre réduction ouverte de fracture d'os de la face, autre | | |
| 76.94↔ | Réduction ouverte de luxation temporo-mandibulaire | | |
| 78.10↔ | Application de fixateur externe, site non spécifié | | |
| 78.19.90↔ | Réduction fermée de fracture osseuse, autre site spécifié, stabilisation par fixateur externe | | |

ADRG D30**Tonsillectomie ou diverses interventions sur l'oreille, le nez, la bouche et la gorge sauf pour néoformation maligne, sans plastie du plancher buccal ni plastie vestibulaire, âge < 3 ans**

Au moins un(e) procédure dans le tableau D30-1 ou procédure dans le tableau D30-2 et Âge < 3 années

DRG D30A**Diverses interv. sur l'oreille, le nez, la bouche et la gorge sans CC extr. sévères, avec interv. coûteuse ou interventions sur la cav. bucc. et la bouche sauf pour néof. maligne, sans plastie du pl. bucc. ni plastie vestibul., âge < 3 ans**

Procédure dans le tableau D30-3 ou procédure dans le tableau D30-2 et Âge < 3 années

DRG D30B**Tonsillectomie sauf pour néoformation maligne ou diverses interventions sur l'oreille, le nez, la bouche et la gorge avec CC extrêmement sévères ou sévères ou âge < 16 ans**

Âge < 16 années ou PCCL > 2

DRG D30C**Tonsillectomie sauf pour néoformation maligne ou diverses interventions sur l'oreille, le nez, la bouche et la gorge sans CC extrêmement sévères ou sévères, âge > 15 ans****procédure D30-1**

| | | | |
|-----------|---|-----------|---|
| 06.09.00↔ | Autre incision du champ thyroïdien, SAP | 18.29.01↔ | Destruction de lésion de l'oreille externe ou du conduit auditif externe |
| 06.09.10↔ | Autre incision du champ thyroïdien, sans autres mesures | 18.29.10↔ | Excision d'autre lésion de l'oreille externe ou du conduit auditif externe, sans contrôle histographique |
| 06.09.11↔ | Autre incision du champ thyroïdien, drainage | 18.29.11↔ | Excision d'autre lésion de l'oreille externe ou du conduit auditif externe, contrôlée par histographie |
| 06.09.99↔ | Autre incision du champ thyroïdien, autre | 18.29.99↔ | Excision ou destruction d'autre lésion de l'oreille externe, autre |
| 06.91↔ | Section de l'isthme de la thyroïde | 18.31.00↔ | Excision radicale de lésion de l'oreille externe, SAP |
| 09.3↔ | Autres opérations de glande lacrymale | 18.31.10↔ | Excision radicale de lésion de l'oreille externe ou du conduit auditif externe ou résection partielle du pavillon, sans contrôle histographique |
| 09.6↔ | Excision de voie lacrymale et de sac lacrymal | 18.31.11↔ | Excision radicale de lésion de l'oreille externe ou du conduit auditif externe ou résection partielle du pavillon, contrôlée par histographie |
| 09.81↔ | Dacryocysto-rhinostomie | 18.31.19↔ | Excision radicale de lésion de l'oreille externe, autre |
| 09.99↔ | Autre opération du système lacrymal | 18.39.00↔ | Autre excision de l'oreille externe, SAP |
| 18.01↔ | Perforation du lobe de l'oreille | 18.39.10↔ | Résection du pavillon, totale, sans contrôle histographique |
| 18.02↔ | Incision du conduit auditif externe | 18.39.11↔ | Résection du pavillon, totale, contrôlée par histographie |
| 18.09↔ | Autre incision de l'oreille externe | 18.39.19↔ | Autre résection du pavillon, autre |
| 18.21.00↔ | Excision de fistule préauriculaire ou de sinus préauriculaire, SAP | 18.39.99↔ | Autre excision de l'oreille externe, autre |
| 18.21.10↔ | Excision de fistule préauriculaire ou de sinus préauriculaire, sans contrôle histographique | | |
| 18.21.11↔ | Excision de fistule préauriculaire ou de sinus préauriculaire, contrôlée par histographie | | |
| 18.21.99↔ | Excision de fistule préauriculaire ou de sinus préauriculaire, autre | | |
| 18.29.00↔ | Excision ou destruction d'autre lésion de l'oreille externe, SAP | | |

| | | | |
|-----------|---|-----------|--|
| 18.5↔ | Correction chirurgicale d'oreille décollée | 20.23.10↔ | Antrotomie |
| 18.6x.00↔ | Reconstruction du conduit auditif externe, SAP | 20.23.11↔ | Atticotomie |
| 18.6x.10↔ | Élargissement du conduit auditif externe | 20.23.12↔ | Tympanotomie avec scellement de la membrane de la fenêtre ronde et/ou ovale |
| 18.6x.20↔ | Reconstruction du conduit auditif externe (existant) | 20.23.13↔ | Tympanotomie exploratoire |
| 18.6x.30↔ | Construction d'un conduit auditif externe (non-existant) | 20.23.99↔ | Incision de l'oreille moyenne, autre |
| 18.6x.99↔ | Reconstruction du conduit auditif externe, autre | 20.32.00↔ | Biopsie de l'oreille moyenne et interne, SAP |
| 18.71.00↔ | Reconstruction du pavillon de l'oreille, SAP | 20.32.01↔ | Biopsie de l'oreille moyenne |
| 18.71.10↔ | Reconstruction du pavillon de l'oreille, partielle, SAP | 20.32.02↔ | Biopsie de l'oreille interne |
| 18.71.11↔ | Reconstruction du pavillon de l'oreille, partielle, avec expansateur tissulaire | 20.32.99↔ | Biopsie de l'oreille moyenne et interne, autre |
| 18.71.12↔ | Reconstruction du pavillon de l'oreille, partielle, avec lambeau aponévrotique | 20.51.00↔ | Excision de lésion de l'oreille moyenne, SAP |
| 18.71.13↔ | Reconstruction du pavillon de l'oreille, partielle, avec greffe de cartilage | 20.51.10↔ | Excision de lésion de la cavité tympanique |
| 18.71.14↔ | Reconstruction du pavillon de l'oreille, partielle, avec lambeau microvasculaire | 20.51.11↔ | Excision de lésion de l'apex pyramidal |
| 18.71.19↔ | Reconstruction du pavillon de l'oreille, partielle, autre | 20.51.12↔ | Excision de lésion de la base de l'oreille |
| 18.71.20↔ | Reconstruction du pavillon de l'oreille, totale, SAP | 20.51.99↔ | Excision de lésion de l'oreille moyenne, autre |
| 18.71.21↔ | Reconstruction du pavillon de l'oreille, totale, avec expansateur tissulaire | 20.59↔ | Autre excision de l'oreille moyenne |
| 18.71.22↔ | Reconstruction du pavillon de l'oreille, totale, avec lambeau aponévrotique | 20.61.00↔ | Fenestration (initiale) de l'oreille interne, SAP |
| 18.71.23↔ | Reconstruction du pavillon de l'oreille, totale, avec greffe de cartilage | 20.61.10↔ | Fenestration de l'oreille interne, sans implantation de prothèse (procédure initiale) |
| 18.71.24↔ | Reconstruction du pavillon de l'oreille, totale, avec lambeau microvasculaire | 20.61.99↔ | Fenestration (initiale) de l'oreille interne, autre |
| 18.71.29↔ | Reconstruction du pavillon de l'oreille, totale, autre | 20.62.00↔ | Révision de fenestration de l'oreille interne, SAP |
| 18.71.30↔ | Implantation de matériel alloplastique dans la reconstruction du pavillon de l'oreille | 20.62.10↔ | Révision de fenestration de l'oreille interne, sans implantation de prothèse |
| 18.71.99↔ | Reconstruction du pavillon de l'oreille, autre | 20.62.99↔ | Révision de fenestration de l'oreille interne, autre |
| 18.72↔ | Réimplantation d'oreille amputée | 20.8↔ | Opération de la trompe d'Eustache |
| 18.79↔ | Autre réparation plastique de l'oreille externe | 20.91↔ | Tympanosympathectomie |
| 18.9↔ | Autre opération de l'oreille externe | 20.99.00↔ | Autres opérations de l'oreille moyenne et interne, SAP |
| 19.0↔ | Mobilisation de l'étrier | 20.99.10↔ | Implantation d'ancrages osseux dans l'os pétreux, l'oreille moyenne ou interne |
| 19.11↔ | Stapédectomie et plastie de l'étrier avec mise en place et ajustement d'une prothèse de l'étrier | 20.99.20↔ | Fermeture de fistule labyrinthique |
| 19.19.00↔ | Autre stapédectomie et plastie de l'étrier, SAP | 20.99.30↔ | Enlèvement d'implant cochléaire ou d'aide auditive implantable |
| 19.19.10↔ | Stapédectomie, avec remplacement de l'étrier par implant autologue | 20.99.99↔ | Autres opérations de l'oreille moyenne et interne, autre |
| 19.19.11↔ | Stapédectomie, avec remplacement de l'étrier par implant alloplastique | 21.07↔ | Contrôle d'épistaxis, par excision de muqueuse nasale et greffe cutanée de septum et de la paroi latérale du nez |
| 19.19.12↔ | Malléostapédotomie | 21.31.10↔ | Excision locale de lésion intranasale, par abord intranasal |
| 19.19.99↔ | Autre stapédectomie et plastie de l'étrier, autre | 21.31.12↔ | Destruction de lésion intranasale |
| 19.21↔ | Révision de stapédotomie, de stapédectomie et de plastie de l'étrier, avec remplacement de l'enclume | 21.32.10↔ | Excision ou destruction locale d'autre lésion du nez, sans contrôle histographique |
| 19.29.00↔ | Autre révision de stapédotomie, de stapédectomie et de plastie de l'étrier, SAP | 21.32.11↔ | Excision ou destruction locale d'autre lésion du nez, contrôlée par histographie |
| 19.29.10↔ | Autre révision de stapédotomie et de stapédectomie avec prothèse de l'étrier | 21.5↔ | Résection submuqueuse du septum nasal |
| 19.29.11↔ | Autre révision de stapédotomie et de stapédectomie avec prothèse de l'étrier par implant autologue | 21.82↔ | Fermeture de fistule du nez |
| 19.29.12↔ | Autre révision de stapédotomie et de stapédectomie avec prothèse de l'étrier par implant alloplastique | 21.91↔ | Lyse d'adhérences du nez |
| 19.29.13↔ | Autre révision de stapédectomie avec plastie de l'étrier (sans remplacement de l'enclume) | 28.0↔ | Incision et drainage de structures amygdaliennes et périamygdaliennes |
| 19.29.99↔ | Autre révision de stapédotomie, de stapédectomie et de plastie de l'étrier, autre | 28.2x.00↔ | Amygdalectomie, sans excision de végétations adénoïdes [adénoïdectomie], SAP |
| 19.3↔ | Autre opération de la chaîne ossiculaire | 28.2x.10↔ | Résection partielle d'amygdale, sans excision de végétations adénoïdes |
| 19.4↔ | Myringoplastie | 28.2x.11↔ | Amygdalectomie totale, sans excision de végétations adénoïdes |
| 19.6↔ | Révision de tympanoplastie | 28.2x.12↔ | Amygdalectomie pour abcès amygdalien |
| 19.9x.00↔ | Autre réparation de l'oreille moyenne, SAP | 28.2x.99↔ | Amygdalectomie, sans excision de végétations adénoïdes, autre |
| 19.9x.10↔ | Opération microchirurgicale de l'oreille moyenne, SAP | 28.3x.00↔ | Amygdalectomie, avec excision de végétations adénoïdes, SAP |
| 19.9x.11↔ | Réduction d'une cavité d'évidement après excision radicale | 28.3x.10↔ | Résection partielle d'amygdale [amygdalotomie], avec excision de végétations adénoïdes |
| 19.9x.12↔ | Reconstruction de l'oreille moyenne, réimplantation / reconstruction de la paroi postérieure du conduit auditif | 28.3x.11↔ | Amygdalectomie totale, avec excision de végétations adénoïdes |
| 19.9x.13↔ | Reconstruction de l'oreille moyenne | 28.3x.12↔ | Amygdalectomie pour abcès amygdalien, avec excision de végétations adénoïdes |
| 19.9x.14↔ | Fermeture de fistule mastoïdienne | 28.3x.99↔ | Amygdalectomie, avec excision de végétations adénoïdes, autre |
| 19.9x.19↔ | Opération microchirurgicale de l'oreille moyenne, autre | 28.4↔ | Excision de restes amygdaliens |
| 19.9x.99↔ | Autre réparation de l'oreille moyenne, autre | 28.5x.00↔ | Excision d'amygdale linguale, SAP |
| 20.21↔ | Incision de mastoïde | 28.5x.10↔ | Excision d'amygdale linguale, par voie transorale |
| 20.22↔ | Incision de la pyramide pétreuse | 28.5x.11↔ | Excision d'amygdale linguale, par pharyngotomie |
| 20.23.00↔ | Incision de l'oreille moyenne, SAP | 28.5x.99↔ | Excision d'amygdale linguale, autre |
| | | 28.7x.00↔ | Contrôle d'hémorragie après excision de végétations adénoïdes et amygdalectomie, SAP |
| | | 28.7x.10↔ | Contrôle d'hémorragie après amygdalectomie |
| | | 28.7x.11↔ | Contrôle d'hémorragie après excision de végétations adénoïdes |
| | | 28.7x.99↔ | Contrôle d'hémorragie après excision de végétations adénoïdes et amygdalectomie, autre |

| | | | |
|-----------|--|-----------|--|
| 28.91↔ | Ablation de corps étranger de l'amygdale et des végétations adénoïdes par incision | 30.21↔ | Épiglottectomie |
| 28.92↔ | Excision de lésion des amygdales et des végétations adénoïdes | 30.22.00↔ | Cordectomie, SAP |
| 28.99↔ | Autres opérations des amygdales et des végétations adénoïdes | 30.22.10↔ | Cordectomie endolaryngée |
| 30.01↔ | Marsupialisation de kyste du larynx | 30.22.11↔ | Cordectomie par thyroïdectomie |
| 30.09.00↔ | Autre excision ou destruction de lésion ou de tissu du larynx, SAP | 30.22.99↔ | Cordectomie, autre |
| 30.09.10↔ | Excision ou destruction de lésion ou de tissu du larynx, sans thyroïdectomie | 31.3↔ | Autre incision du larynx et de la trachée |
| 30.09.11↔ | Décortication / stripping de corde vocale, sans thyroïdectomie | 31.45↔ | Biopsie ouverte de larynx ou de la trachée |
| 30.09.20↔ | Excision ou destruction de lésion ou de tissu du larynx par thyroïdectomie | 31.61↔ | Suture de lacération du larynx |
| 30.09.21↔ | Décortication / stripping de corde vocale par thyroïdectomie | 31.62↔ | Fermeture de fistule du larynx |
| 30.09.99↔ | Autre excision ou destruction de lésion ou de tissu du larynx, autre | 31.63↔ | Révision de laryngostomie |
| | | 31.64↔ | Réparation de fracture laryngée |
| | | 31.75↔ | Reconstruction de trachée et construction de larynx artificiel |
| | | 31.92↔ | Lyse d'adhérences de trachée et de larynx |
| | | 31.98↔ | Autres opérations du larynx |

procédure D30-2

| | | | |
|-----------|--|-----------|--|
| 23.6↔ | Implantation de prothèse dentaire | 27.31.30↔ | Destruction de lésion ou de tissu du palais osseux |
| 24.0↔ | Incision de gencive ou d'os alvéolaire | 27.31.99↔ | Excision ou destruction locale de lésion ou de tissu du palais osseux, autre |
| 24.11.00↔ | Biopsie de la gencive, SAP | 27.32.00↔ | Excision ou destruction large de lésion ou de tissu du palais osseux, SAP |
| 24.11.20↔ | Biopsie ouverte (par incision) de la gencive | 27.32.10↔ | Extirpation totale transorale de lésion ou de tissu du palais osseux |
| 24.11.99↔ | Biopsie de la gencive, autre | 27.32.11↔ | Excision radicale transmandibulaire [résection en bloc] de lésion ou de tissu du palais osseux |
| 24.12.00↔ | Biopsie d'alvéole dentaire, SAP | 27.32.12↔ | Excision radicale transfaciale [résection en bloc] de lésion ou de tissu du palais osseux |
| 24.12.20↔ | Biopsie ouverte (par incision) d'alvéole dentaire | 27.32.99↔ | Excision ou destruction large de lésion ou de tissu du palais osseux, autre |
| 24.12.99↔ | Biopsie d'alvéole dentaire, autre | 27.42↔ | Excision large de lésion de la lèvre |
| 24.2x.00↔ | Gingivoplastie, SAP | 27.43.00↔ | Autre excision de lésion ou de tissu de la lèvre, SAP |
| 24.2x.10↔ | Gingivoplastie avec greffe ou implant | 27.43.10↔ | Autre excision de lésion ou tissu de la lèvre, excision locale |
| 24.2x.99↔ | Gingivoplastie, autre | 27.43.99↔ | Autre excision de lésion ou de tissu de la lèvre, autre |
| 24.31↔ | Excision de lésion ou de tissu de la gencive | 27.44.00↔ | Excision radicale de lésion de la lèvre, SAP |
| 24.4x.00↔ | Excision de lésion dentaire d'un maxillaire, SAP | 27.44.10↔ | Excision radicale de lésion de la lèvre, avec contrôle histographique |
| 24.4x.10↔ | Excision de lésion dentaire d'un maxillaire par ouverture de l'antra maxillaire ou du plancher nasal | 27.44.20↔ | Excision radicale de lésion cutanée de la lèvre, avec greffe ou transposition de peau |
| 24.4x.11↔ | Excision de lésion dentaire d'un maxillaire avec représentation du nerf | 27.44.99↔ | Excision radicale de lésion de la lèvre, autre |
| 24.4x.99↔ | Excision de lésion dentaire d'un maxillaire, autre | 27.49.00↔ | Autre excision de la bouche, SAP |
| 24.5x.00↔ | Alvéoloplastie, SAP | 27.49.10↔ | Excision de la joue |
| 24.5x.10↔ | Alvéoloplastie avec greffe | 27.49.11↔ | Excision du plancher buccal |
| 24.5x.99↔ | Alvéoloplastie, autre | 27.49.99↔ | Autre excision de la bouche, autre |
| 24.7↔ | Application de matériel orthodontique | 27.53↔ | Fermeture de fistule de la cavité buccale |
| 24.91.00↔ | Extension ou approfondissement du sillon buccolabial ou lingual, SAP | 27.54.00↔ | Réparation de fente labiale (congénitale), SAP |
| 24.91.10↔ | Plastie vestibulaire | 27.54.10↔ | Chéiloplastie de fente labiale (congénitale) |
| 24.91.11↔ | Abaissement du plancher buccal | 27.54.11↔ | Opération secondaire de fente labiale (congénitale) |
| 24.91.99↔ | Extension ou approfondissement du sillon buccolabial ou lingual, autre | 27.54.99↔ | Réparation de fente labiale (congénitale), autre |
| 25.02↔ | Biopsie ouverte de la langue | 27.55.00↔ | Grefe de peau totale de la lèvre et de la bouche, SAP |
| 25.1↔ | Excision ou destruction de lésion ou tissu de la langue | 27.55.10↔ | Grefe de peau totale de la lèvre et de la bouche, non étendue |
| 25.59.00↔ | Autres réparations et opérations plastiques de la langue, SAP | 27.55.20↔ | Grefe de peau totale de la lèvre et de la bouche, étendue |
| 25.59.10↔ | Reconstruction de la langue, SAP | 27.55.99↔ | Grefe de peau totale de la lèvre et de la bouche, autre |
| 25.59.99↔ | Autres réparations et opérations plastiques de la langue, autre | 27.58↔ | Révision de lambeau pédiculé ou libre ou de greffe de peau libre à la lèvre et à la bouche |
| 25.92↔ | Frénectomie de la langue | 27.59.00↔ | Autre réparation plastique de la lèvre et de la bouche, SAP |
| 25.93↔ | Lyse d'adhérences de la langue | 27.59.10↔ | Grefe de peau régénérative temporaire à la lèvre, non étendue |
| 25.94↔ | Autre glossotomie | 27.59.11↔ | Grefe de peau régénérative temporaire à la lèvre, étendue |
| 27.1↔ | Incision du palais | 27.59.20↔ | Couverture non étendue de tissu mou par des kératinocytes obtenus en culture, lèvre |
| 27.21.00↔ | Biopsie du palais osseux, SAP | 27.59.21↔ | Couverture étendue de tissu mou par des kératinocytes obtenus en culture, lèvre |
| 27.21.20↔ | Biopsie ouverte (par incision) du palais osseux | 27.59.30↔ | Couverture temporaire, non étendue, de tissu mou par plusieurs techniques combinées, lèvre |
| 27.21.99↔ | Biopsie du palais osseux, autre | 27.59.31↔ | Couverture temporaire, étendue, de tissu mou par plusieurs techniques combinées, lèvre |
| 27.22.00↔ | Biopsie de la luette et du voile du palais, SAP | 27.59.41↔ | Autre réparation plastique de la lèvre et de la bouche avec lambeau pédiculé distal |
| 27.22.20↔ | Biopsie ouverte (par incision) de la luette et du voile du palais | 27.59.50↔ | Section de pédicule de lambeau après plastie cutanée de la lèvre |
| 27.22.99↔ | Biopsie de la luette et du voile du palais, autre | | |
| 27.23.00↔ | Biopsie de la lèvre, SAP | | |
| 27.23.99↔ | Biopsie de la lèvre, autre | | |
| 27.24.00↔ | Biopsie de la bouche, structure non précisée, SAP | | |
| 27.24.20↔ | Biopsie ouverte (par incision) de la muqueuse de la joue, du plancher buccal et d'autres structures de la cavité buccale | | |
| 27.24.99↔ | Biopsie de la bouche, structure non précisée, autre | | |
| 27.31.00↔ | Excision ou destruction locale de lésion ou de tissu du palais osseux, SAP | | |
| 27.31.10↔ | Excision locale de lésion ou de tissu du palais osseux | | |
| 27.31.20↔ | Excision partielle de lésion ou de tissu du palais osseux | | |

| | | | |
|-----------|--|-----------|--|
| 27.59.60↔ | Insertion d'expanseur tissulaire au niveau de la lèvre | 86.4x.99↔ | Excision radicale de lésion cutanée, autre |
| 27.59.99↔ | Autre réparation plastique de la lèvre et de la bouche, autre | 86.69.10↔ | Grefe de peau à la tête (sauf lèvre et bouche), non étendue |
| 27.71↔ | Incision de la lueette | 86.69.11↔ | Grefe de peau d'épaisseur partielle au cou, non étendue |
| 27.72↔ | Excision de la lueette | 86.69.12↔ | Grefe de peau d'épaisseur partielle à l'épaule et au bras, non étendue |
| 27.79↔ | Autres opérations de la lueette | 86.69.13↔ | Grefe de peau d'épaisseur partielle à l'avant-bras, non étendue |
| 27.92↔ | Incision de la bouche, structure non précisée | 86.69.14↔ | Grefe de peau d'épaisseur partielle à la main, non étendue |
| 27.99↔ | Autres opérations de la cavité buccale | 86.69.15↔ | Grefe de peau d'épaisseur partielle à la paroi thoracique et au dos, non étendue |
| 86.4x.00↔ | Excision radicale de lésion cutanée, SAP | 86.69.16↔ | Grefe de peau d'épaisseur partielle à la région abdominale, non étendue |
| 86.4x.10↔ | Excision radicale de lésion cutanée, tête, avec contrôle histographique | 86.69.17↔ | Grefe de peau d'épaisseur partielle à la région inguino-génitale, non étendue |
| 86.4x.11↔ | Excision radicale de lésion cutanée, cou, avec contrôle histographique | 86.69.18↔ | Grefe de peau d'épaisseur partielle à la cuisse et à la jambe, non étendue |
| 86.4x.13↔ | Excision radicale de lésion cutanée, avant-bras et main, avec contrôle histographique | 86.69.19↔ | Grefe de peau d'épaisseur partielle à un autre site, non étendue |
| 86.4x.17↔ | Excision radicale de lésion cutanée, région inguino-génitale et fesses, avec contrôle histographique | 86.69.1a↔ | Grefe de peau d'épaisseur partielle au pied, non étendue |
| 86.4x.18↔ | Excision radicale de lésion cutanée, membre inférieur, avec contrôle histographique | 86.69.20↔ | Grefe de peau d'épaisseur partielle à la tête (sauf lèvre et bouche), étendue |
| 86.4x.19↔ | Excision radicale de lésion cutanée, autre site, avec contrôle histographique | 86.69.21↔ | Grefe de peau d'épaisseur partielle au cou, étendue |
| 86.4x.20↔ | Excision radicale de lésion cutanée, tête, avec greffe ou transposition de peau | 86.69.22↔ | Grefe de peau d'épaisseur partielle à l'épaule et au bras, étendue |
| 86.4x.21↔ | Excision radicale de lésion cutanée, cou, avec greffe ou transposition de peau | 86.69.23↔ | Grefe de peau d'épaisseur partielle à l'avant-bras, étendue |
| 86.4x.22↔ | Excision radicale de lésion cutanée, épaule et aisselle, avec greffe ou transposition de peau | 86.69.24↔ | Grefe de peau d'épaisseur partielle à la main, étendue |
| 86.4x.23↔ | Excision radicale de lésion cutanée, bras et coude, avec greffe ou transposition de peau | 86.69.25↔ | Grefe de peau d'épaisseur partielle à la paroi thoracique et au dos, étendue |
| 86.4x.24↔ | Excision radicale de lésion cutanée, avant-bras, avec greffe ou transposition de peau | 86.69.26↔ | Grefe de peau d'épaisseur partielle à la région abdominale, étendue |
| 86.4x.25↔ | Excision radicale de lésion cutanée, main, avec greffe ou transposition de peau | 86.69.27↔ | Grefe de peau d'épaisseur partielle à la région inguino-génitale, étendue |
| 86.4x.26↔ | Excision radicale de lésion cutanée, paroi thoracique et dos, avec greffe ou transposition de peau | 86.69.28↔ | Grefe de peau d'épaisseur partielle aux fesses, étendue |
| 86.4x.27↔ | Excision radicale de lésion cutanée, région abdominale, avec greffe ou transposition de peau | 86.69.29↔ | Grefe de peau d'épaisseur partielle à un autre site, étendue |
| 86.4x.28↔ | Excision radicale de lésion cutanée, région inguino-génitale, avec greffe ou transposition de peau | 86.69.2a↔ | Grefe de peau d'épaisseur partielle à la cuisse et à la jambe, étendue |
| 86.4x.29↔ | Excision radicale de lésion cutanée, autre site, avec greffe ou transposition de peau | 86.69.2b↔ | Grefe de peau d'épaisseur partielle au pied, étendue |
| 86.4x.2a↔ | Excision radicale de lésion cutanée, fesses, avec greffe ou transposition de peau | 86.83.00↔ | Réduction de tissu adipeux, SAP |
| 86.4x.2b↔ | Excision radicale de lésion cutanée, membre inférieur, avec greffe ou transposition de peau | 86.83.13↔ | Réduction de tissu adipeux, avant-bras |
| | | 86.83.14↔ | Réduction de tissu adipeux, main |
| | | 86.83.15↔ | Réduction de tissu adipeux, région abdominale |
| | | 86.83.16↔ | Réduction de tissu adipeux, région inguino-génitale et fesses |
| | | 86.83.17↔ | Réduction de tissu adipeux, membre inférieur |
| | | 86.83.19↔ | Réduction de tissu adipeux, autre site |
| | | 86.83.99↔ | Réduction de tissu adipeux, autre |

procédure D30-3

| | | | |
|-----------|---|-----------|--|
| 06.09.00↔ | Autre incision du champ thyroïdien, SAP | 18.6x.20↔ | Reconstruction du conduit auditif externe (existant) |
| 06.09.10↔ | Autre incision du champ thyroïdien, sans autres mesures | 18.6x.30↔ | Construction d'un conduit auditif externe (non-existant) |
| 06.09.11↔ | Autre incision du champ thyroïdien, drainage | 18.6x.99↔ | Reconstruction du conduit auditif externe, autre |
| 06.09.99↔ | Autre incision du champ thyroïdien, autre | 18.71.00↔ | Reconstruction du pavillon de l'oreille, SAP |
| 06.91↔ | Section de l'isthme de la thyroïde | 18.71.10↔ | Reconstruction du pavillon de l'oreille, partielle, SAP |
| 09.3↔ | Autres opérations de glande lacrymale | 18.71.11↔ | Reconstruction du pavillon de l'oreille, partielle, avec expanseur tissulaire |
| 09.6↔ | Excision de voie lacrymale et de sac lacrymal | 18.71.12↔ | Reconstruction du pavillon de l'oreille, partielle, avec lambeau aponévrotique |
| 09.81↔ | Dacryocysto-rhinostomie | 18.71.13↔ | Reconstruction du pavillon de l'oreille, partielle, avec greffe de cartilage |
| 18.21.00↔ | Excision de fistule préauriculaire ou de sinus préauriculaire, SAP | 18.71.14↔ | Reconstruction du pavillon de l'oreille, partielle, avec lambeau microvasculaire |
| 18.21.10↔ | Excision de fistule préauriculaire ou de sinus préauriculaire, sans contrôle histographique | 18.71.19↔ | Reconstruction du pavillon de l'oreille, partielle, autre |
| 18.21.11↔ | Excision de fistule préauriculaire ou de sinus préauriculaire, contrôlée par histographie | 18.71.20↔ | Reconstruction du pavillon de l'oreille, totale, SAP |
| 18.21.99↔ | Excision de fistule préauriculaire ou de sinus préauriculaire, autre | 18.71.21↔ | Reconstruction du pavillon de l'oreille, totale, avec expanseur tissulaire |
| 18.31.00↔ | Excision radicale de lésion de l'oreille externe, SAP | 18.71.22↔ | Reconstruction du pavillon de l'oreille, totale, avec lambeau aponévrotique |
| 18.31.10↔ | Excision radicale de lésion de l'oreille externe ou du conduit auditif externe ou résection partielle du pavillon, sans contrôle histographique | 18.71.23↔ | Reconstruction du pavillon de l'oreille, totale, avec greffe de cartilage |
| 18.31.11↔ | Excision radicale de lésion de l'oreille externe ou du conduit auditif externe ou résection partielle du pavillon, contrôlée par histographie | 18.71.24↔ | Reconstruction du pavillon de l'oreille, totale, avec lambeau microvasculaire |
| 18.31.19↔ | Excision radicale de lésion de l'oreille externe, autre | 18.71.29↔ | Reconstruction du pavillon de l'oreille, totale, autre |
| 18.6x.00↔ | Reconstruction du conduit auditif externe, SAP | | |
| 18.6x.10↔ | Élargissement du conduit auditif externe | | |

| | | | |
|-----------|---|-----------|--|
| 18.71.30↔ | Implantation de matériel alloplastique dans la reconstruction du pavillon de l'oreille | 20.61.99↔ | Fenestration (initiale) de l'oreille interne, autre |
| 18.71.99↔ | Reconstruction du pavillon de l'oreille, autre | 20.62.00↔ | Révision de fenestration de l'oreille interne, SAP |
| 18.72↔ | Réimplantation d'oreille amputée | 20.62.10↔ | Révision de fenestration de l'oreille interne, sans implantation de prothèse |
| 19.0↔ | Mobilisation de l'étrier | 20.62.99↔ | Révision de fenestration de l'oreille interne, autre |
| 19.11↔ | Stapédectomie et plastie de l'étrier avec mise en place et ajustement d'une prothèse de l'étrier | 20.8↔ | Opération de la trompe d'Eustache |
| 19.21↔ | Révision de stapédectomie, de stapédectomie et de plastie de l'étrier, avec remplacement de l'enclume | 20.91↔ | Tympanosympathectomie |
| 19.4↔ | Myringoplastie | 20.99.00↔ | Autres opérations de l'oreille moyenne et interne, SAP |
| 19.6↔ | Révision de tympanoplastie | 20.99.10↔ | Implantation d'ancrages osseux dans l'os pétreux, l'oreille moyenne ou interne |
| 19.9x.00↔ | Autre réparation de l'oreille moyenne, SAP | 20.99.20↔ | Fermeture de fistule labyrinthique |
| 19.9x.10↔ | Opération microchirurgicale de l'oreille moyenne, SAP | 20.99.30↔ | Enlèvement d'implant cochléaire ou d'aide auditive implantable |
| 19.9x.11↔ | Réduction d'une cavité d'évidement après excision radicale | 20.99.99↔ | Autres opérations de l'oreille moyenne et interne, autre |
| 19.9x.12↔ | Reconstruction de l'oreille moyenne, réimplantation / reconstruction de la paroi postérieure du conduit auditif | 28.7x.00↔ | Contrôle d'hémorragie après excision de végétations adénoïdes et amygdalectomie, SAP |
| 19.9x.13↔ | Reconstruction de l'oreille moyenne | 28.7x.10↔ | Contrôle d'hémorragie après amygdalectomie |
| 19.9x.14↔ | Fermeture de fistule mastoïdienne | 28.7x.11↔ | Contrôle d'hémorragie après excision de végétations adénoïdes |
| 19.9x.19↔ | Opération microchirurgicale de l'oreille moyenne, autre | 28.7x.99↔ | Contrôle d'hémorragie après excision de végétations adénoïdes et amygdalectomie, autre |
| 19.9x.99↔ | Autre réparation de l'oreille moyenne, autre | 30.21↔ | Épiglottectomie |
| 20.51.00↔ | Excision de lésion de l'oreille moyenne, SAP | 31.45↔ | Biopsie ouverte de larynx ou de la trachée |
| 20.51.10↔ | Excision de lésion de la cavité tympanique | 31.61↔ | Suture de lacération du larynx |
| 20.51.11↔ | Excision de lésion de l'apex pyramidal | 31.62↔ | Fermeture de fistule du larynx |
| 20.51.12↔ | Excision de lésion de la base de l'oreille | 31.63↔ | Révision de laryngostomie |
| 20.51.99↔ | Excision de lésion de l'oreille moyenne, autre | 31.64↔ | Réparation de fracture laryngée |
| 20.61.00↔ | Fenestration (initiale) de l'oreille interne, SAP | 31.75↔ | Reconstruction de trachée et construction de larynx artificiel |
| 20.61.10↔ | Fenestration de l'oreille interne, sans implantation de prothèse (procédure initiale) | | |

ADRG D35**Interventions sur le nez et les sinus nasaux pour néoformation maligne**

Diagnostic principal dans le tableau D35-1 et procédure dans le tableau D35-2

DRG D35Z**Interventions sur le nez et les sinus nasaux pour néoformation maligne****diagnostic principal D35-1**

| | | | |
|-------|----------------------------------|-------|---|
| C30.0 | Tumeur maligne: Fosses nasales | C31.3 | Tumeur maligne: Sinus sphénoïdal |
| C30.1 | Tumeur maligne: Oreille moyenne | C31.8 | Tumeur maligne: Lésion à localisations contiguës des sinus de la face |
| C31.0 | Tumeur maligne: Sinus maxillaire | C31.9 | Tumeur maligne: Sinus de la face, sans précision |
| C31.1 | Tumeur maligne: Sinus ethmoïdal | | |
| C31.2 | Tumeur maligne: Sinus frontal | | |

procédure D35-2

| | | | |
|-----------|--|-----------|---|
| 21.31.10↔ | Excision locale de lésion intranasale, par abord intranasal | 21.83.99↔ | Reconstruction totale du nez, autre |
| 21.31.12↔ | Destruction de lésion intranasale | 21.84↔ | Révision de rhinoplastie |
| 21.32.10↔ | Excision ou destruction locale d'autre lésion du nez, sans contrôle histographique | 21.85↔ | Rhinoplastie d'augmentation |
| 21.32.11↔ | Excision ou destruction locale d'autre lésion du nez, contrôlée par histographie | 21.86.00↔ | Rhinoplastie limitée, SAP |
| 21.4x.00↔ | Résection du nez, SAP | 21.86.10↔ | Rhinoplastie limitée, nez externe |
| 21.4x.10↔ | Résection du nez, partielle, sans contrôle histographique | 21.86.11↔ | Rhinoplastie avec lambeau local ou distal |
| 21.4x.11↔ | Résection du nez, partielle, contrôlée par histographie | 21.86.99↔ | Rhinoplastie limitée, autre |
| 21.4x.20↔ | Résection du nez, subtotal, sans contrôle histographique | 21.87↔ | Autre rhinoplastie |
| 21.4x.21↔ | Résection du nez, subtotal, contrôlée par histographie | 21.88.00↔ | Autre septoplastie, SAP |
| 21.4x.30↔ | Résection du nez, totale, sans contrôle histographique | 21.88.10↔ | Septoplastie, doublure |
| 21.4x.31↔ | Résection du nez, totale, contrôlée par histographie | 21.88.11↔ | Septoplastie, réparation de perforation du septum nasal avec lambeau muqueux de glissement |
| 21.4x.99↔ | Résection du nez, autre | 21.88.12↔ | Septoplastie, correction sans résection |
| 21.83.00↔ | Reconstruction totale du nez, SAP | 21.88.13↔ | Septoplastie, correction avec résection |
| 21.83.10↔ | Septorhinoplastie avec correction de cartilage ou d'os, avec transplant autologue local | 21.88.14↔ | Septoplastie, réparation de septum nasal avec transplant autologue local (plastie d'échange) |
| 21.83.11↔ | Septorhinoplastie avec correction de cartilage ou d'os, avec transplant autologue distal ou transplant allogène ou xénoène | 21.88.15↔ | Septoplastie, réparation de septum nasal avec transplant autologue distal ou transplant allogène ou xénoène |
| 21.83.12↔ | Septorhinoplastie avec correction d'os et de cartilage | 21.88.99↔ | Autre septoplastie, autre |
| 21.83.20↔ | Reconstruction totale du nez, avec implantation de matériel alloplastique | 21.89↔ | Autre réparation et opération plastique du nez |

ADRG D38**Interventions complexes et très complexes sur le nez**

Au moins un(e) procédure dans le tableau D38-1

DRG D38A**Interventions très complexes sur le nez**

Procédure dans le tableau D38-2

DRG D38B**Interventions complexes sur le nez****procédure D38-1**

| | | | |
|-----------|---|-----------|--|
| 21.07↔ | Contrôle d'épistaxis, par excision de muqueuse nasale et greffe cutanée de septum et de la paroi latérale du nez | 21.84↔ | Révision de rhinoplastie |
| 21.31.10↔ | Excision locale de lésion intranasale, par abord intranasal | 21.85↔ | Rhinoplastie d'augmentation |
| 21.31.12↔ | Destruction de lésion intranasale | 21.86.00↔ | Rhinoplastie limitée, SAP |
| 21.4x.00↔ | Résection du nez, SAP | 21.86.10↔ | Rhinoplastie limitée, nez externe |
| 21.4x.10↔ | Résection du nez, partielle, sans contrôle histographique | 21.86.11↔ | Rhinoplastie avec lambeau local ou distal |
| 21.4x.11↔ | Résection du nez, partielle, contrôlée par histographie | 21.86.99↔ | Rhinoplastie limitée, autre |
| 21.4x.20↔ | Résection du nez, subtotal, sans contrôle histographique | 21.87↔ | Autre rhinoplastie |
| 21.4x.21↔ | Résection du nez, subtotal, contrôlée par histographie | 21.88.00↔ | Autre septoplastie, SAP |
| 21.4x.30↔ | Résection du nez, totale, sans contrôle histographique | 21.88.10↔ | Septoplastie, doublure |
| 21.4x.31↔ | Résection du nez, totale, contrôlée par histographie | 21.88.11↔ | Septoplastie, réparation de perforation du septum nasal avec lambeau muqueux de glissement |
| 21.4x.99↔ | Résection du nez, autre | 21.88.12↔ | Septoplastie, correction sans résection |
| 21.5↔ | Résection submuqueuse du septum nasal | 21.88.13↔ | Septoplastie, correction avec résection |
| 21.82↔ | Fermeture de fistule du nez | 21.88.14↔ | Septoplastie, réparation de septum nasal avec transplant autologue local (plastie d'échange) |
| 21.83.00↔ | Reconstruction totale du nez, SAP | 21.88.15↔ | Septoplastie, réparation de septum nasal avec transplant autologue distal ou transplant allogène ou xénogène |
| 21.83.10↔ | Septorhinoplastie avec correction de cartilage ou d'os, avec transplant autologue local | 21.88.99↔ | Autre septoplastie, autre |
| 21.83.11↔ | Septorhinoplastie avec correction de cartilage ou d'os, avec transplant autologue distal ou transplant allogène ou xénogène | 21.99.10↔ | Résection unilatérale d'atrésie des choanes, transnasale, par endoscopie |
| 21.83.12↔ | Septorhinoplastie avec correction d'os et de cartilage | 21.99.20↔ | Résection bilatérale d'atrésie des choanes, transnasale, par endoscopie |
| 21.83.20↔ | Reconstruction totale du nez, avec implantation de matériel alloplastique | | |
| 21.83.99↔ | Reconstruction totale du nez, autre | | |

procédure D38-2

| | | | |
|-----------|---|-----------|---|
| 21.31.10↔ | Excision locale de lésion intranasale, par abord intranasal | 21.83.10↔ | Septorhinoplastie avec correction de cartilage ou d'os, avec transplant autologue local |
| 21.31.12↔ | Destruction de lésion intranasale | 21.83.11↔ | Septorhinoplastie avec correction de cartilage ou d'os, avec transplant autologue distal ou transplant allogène ou xénogène |
| 21.4x.00↔ | Résection du nez, SAP | 21.83.12↔ | Septorhinoplastie avec correction d'os et de cartilage |
| 21.4x.10↔ | Résection du nez, partielle, sans contrôle histographique | 21.83.20↔ | Reconstruction totale du nez, avec implantation de matériel alloplastique |
| 21.4x.11↔ | Résection du nez, partielle, contrôlée par histographie | 21.83.99↔ | Reconstruction totale du nez, autre |
| 21.4x.20↔ | Résection du nez, subtotal, sans contrôle histographique | 21.84↔ | Révision de rhinoplastie |
| 21.4x.21↔ | Résection du nez, subtotal, contrôlée par histographie | 21.85↔ | Rhinoplastie d'augmentation |
| 21.4x.30↔ | Résection du nez, totale, sans contrôle histographique | 21.87↔ | Autre rhinoplastie |
| 21.4x.31↔ | Résection du nez, totale, contrôlée par histographie | | |
| 21.4x.99↔ | Résection du nez, autre | | |
| 21.83.00↔ | Reconstruction totale du nez, SAP | | |

ADRG D39**Autres interventions sur le nez**

Procédure dans le tableau D39-1

DRG D39Z**Autres interventions sur le nez****procédure D39-1**

| | | | |
|-----------|--|-----------|--|
| 21.1↔ | Incision du nez | 21.69.10↔ | Turbinotomie et ablation des extrémités postérieures |
| 21.32.10↔ | Excision ou destruction locale d'autre lésion du nez, sans contrôle histographique | 21.69.11↔ | Résection submuqueuse (turbinoplastie) |
| 21.32.11↔ | Excision ou destruction locale d'autre lésion du nez, contrôlée par histographie | 21.69.12↔ | Autres opérations du cornet nasal inférieur |
| 21.61↔ | Cautérisation turbinale par diathermie ou cryochirurgie | 21.69.99↔ | Autre turbinectomie, autre |
| 21.62↔ | Fracture d'os turbiné | 21.89↔ | Autre réparation et opération plastique du nez |
| 21.69.00↔ | Autre turbinectomie, SAP | 21.91↔ | Lyse d'adhérences du nez |
| | | 21.99.00↔ | Autre opération du nez, SAP |

| | | | |
|-----------|----------------------------------|-----------|---------------------------------|
| 21.99.99↔ | Autre opération du nez, autre | 29.12.30↔ | Biopsie ouverte du rhinopharynx |
| 29.12.00↔ | Biopsie du pharynx, SAP | 29.12.99↔ | Biopsie du pharynx, autre |
| 29.12.20↔ | Biopsie ouverte de l'hypopharynx | | |

ADRG D40 Extraction et réparation dentaire

Diagnostic principal dans le tableau D40-1 et procédure dans le tableau D40-2

DRG D40Z Extraction et réparation dentaire**diagnostic principal D40-1**

| | | | |
|-------|--|---------|---|
| B00.2 | Gingivo-stomatite et pharyngo-amygdalite due au virus de l'herpès | K05.4 | Parodontose |
| B37.0 | Stomatite à Candida | K05.5 | Autres maladies périodontales |
| D10.0 | Tumeur bénigne: Lèvre | K05.6 | Maladie périodontale, sans précision |
| D10.1 | Tumeur bénigne: Langue | K06.0 | Rétraction gingivale |
| D10.2 | Tumeur bénigne: Plancher de la bouche | K06.1 | Hyperplasie gingivale |
| D10.3 | Tumeur bénigne: Parties de la bouche, autres et non précisées | K06.2 | Lésions gingivales et de la crête alvéolaire édentée, associées à un traumatisme |
| D16.5 | Tumeur bénigne: Maxillaire inférieur | K06.8 | Autres affections précisées de la gencive et de la crête alvéolaire édentée |
| K00.0 | Anodontie | K06.9 | Affection de la gencive et de la crête alvéolaire édentée, sans précision |
| K00.1 | Dents surnuméraires | K07.0 | Anomalies importantes de dimension des mâchoires |
| K00.2 | Anomalies de volume et de forme des dents | K07.1 | Anomalies de rapport entre les mâchoires et la base du crâne |
| K00.3 | Dents tachetées | K07.2 | Anomalies de rapport entre les arcades dentaires |
| K00.4 | Troubles de la formation des dents | K07.3 | Malposition des dents |
| K00.5 | Anomalies héréditaires de la structure dentaire, non classées ailleurs | K07.4 | Malocclusion, sans précision |
| K00.6 | Troubles de l'éruption dentaire | K07.5 | Anomalies dento-faciales fonctionnelles |
| K00.7 | Syndrome d'éruption dentaire | K07.6 | Lésions de l'articulation temporo-mandibulaire |
| K00.8 | Autres troubles de l'odontogénèse | K07.8 | Autres anomalies dento-faciales |
| K00.9 | Troubles de l'odontogénèse, sans précision | K07.9 | Anomalie dento-faciale, sans précision |
| K01.0 | Dents incluses | K08.0 | Exfoliation dentaire due à des causes générales |
| K01.1 | Dents enclavées | K08.1 | Perte de dents consécutive à accident, extraction ou affection périodontale localisée |
| K02.0 | Carie limitée à l'émail | K08.2 | Atrophie de la crête alvéolaire édentée |
| K02.1 | Carie de la dentine | K08.3 | Racine dentaire laissée en place |
| K02.2 | Carie du ciment | K08.8.1 | Fracture pathologique de dent |
| K02.3 | Carie dentaire stabilisée | K08.8.8 | Autres affections précisées des dents et de l'appareil alvéolaire |
| K02.4 | Odontoclasie | K08.9 | Affection des dents et du parodonte, sans précision |
| K02.5 | Carie avec exposition de la pulpe | K09.0 | Kystes dentaires liés au développement (odontogènes) |
| K02.8 | Autres caries dentaires | K09.1 | Kystes de la région buccale non liés au développement dentaire |
| K02.9 | Carie dentaire, sans précision | K09.2 | Autres kystes de la mâchoire |
| K03.0 | Attrition excessive des dents | K09.8 | Autres kystes de la région buccale, non classés ailleurs |
| K03.1 | Abrasion des dents | K09.9 | Kyste de la région buccale, sans précision |
| K03.2 | Erosion des dents | K10.0 | Maladies liées au développement des mâchoires |
| K03.3 | Résorption pathologique des dents | K10.1 | Granulome à cellules géantes, central |
| K03.4 | Hypercémentose | K10.20 | Abcès maxillaire sans indication d'extension rétromaxillaire ou dans la fosse canine |
| K03.5 | Ankylose dentaire | K10.21 | Abcès maxillaire avec indication d'extension rétromaxillaire ou dans la fosse canine |
| K03.6 | Dépôts [accrétions] sur les dents | K10.28 | Autres états inflammatoires précisés de la mâchoire |
| K03.7 | Modification de la teinte des tissus dentaires durs après l'éruption | K10.29 | Etat inflammatoire de la mâchoire, sans autre précision |
| K03.8 | Autres maladies précisées des tissus dentaires durs | K10.3 | Alvéolite des mâchoires |
| K03.9 | Maladie des tissus dentaires durs, sans précision | K10.8 | Autres maladies précisées des mâchoires |
| K04.0 | Pulpite | K10.9 | Maladie des mâchoires, sans précision |
| K04.1 | Nécrose pulpaire | K12.0 | Aphes buccaux récidivants |
| K04.2 | Dégénérescence pulpaire | K12.1 | Autres formes de stomatite |
| K04.3 | Formation anormale de tissus dentaires durs dans la pulpe | K12.20 | Phlegmon de la bouche (plancher) |
| K04.4 | Périodontite apicale aiguë d'origine pulpaire | K12.21 | Abcès sousmandibulaire sans indication d'extension médiastinale, parapharyngée ou cervicale |
| K04.5 | Périodontite apicale chronique | K12.22 | Abcès sousmandibulaire avec indication d'extension médiastinale, parapharyngée ou cervicale |
| K04.6 | Abcès périapical avec fistule | K12.23 | Abcès de la joue |
| K04.7 | Abcès périapical sans fistule | K12.28 | Autres phlegmon ou abcès buccal |
| K04.8 | Kyste radiculaire | K12.29 | Phlegmon et abcès de la bouche, sans autre précision |
| K04.9 | Maladies de la pulpe et des tissus périapicaux, autres et sans précision | K12.3 | Mucosite orale (ulcéreuse) |
| K05.0 | Gingivite aiguë | K13.0 | Maladies des lèvres |
| K05.1 | Gingivite chronique | | |
| K05.2 | Périodontite aiguë | | |
| K05.3 | Périodontite chronique | | |

| | | | |
|-------|---|--------|---|
| K13.1 | Morsure de la joue et de la lèvre | Q38.1 | Ankyloglossie |
| K13.2 | Leucoplasie et autres anomalies de l'épithélium buccal, y compris la langue | Q38.2 | Macroglossie (congénitale) |
| K13.3 | Tricholeucoplasie | Q38.3 | Autres malformations congénitales de la langue |
| K13.4 | Granulome et lésions pseudo-granulomateuses de la muqueuse buccale | Q38.4 | Malformations congénitales des glandes et des canaux salivaires |
| K13.5 | Fibrose sous-muqueuse de la bouche | Q38.5 | Malformations congénitales du palais, non classées ailleurs |
| K13.6 | Hyperplasie inflammatoire de la muqueuse buccale | Q38.6 | Autres malformations congénitales de la bouche |
| K13.7 | Lésions de la muqueuse buccale, autres et sans précision | S01.42 | Plaie ouverte de la joue et de la région temporo-maxillaire: Région maxillaire supérieure |
| K14.0 | Glossite | S01.43 | Plaie ouverte de la joue et de la région temporo-maxillaire: Région maxillaire inférieure |
| K14.1 | Langue géographique | S01.50 | Plaie ouverte de la lèvre et de la cavité buccale: Bouche, partie non précisée |
| K14.2 | Glossite losangique médiane | S01.51 | Plaie ouverte de la lèvre et de la cavité buccale: Lèvre |
| K14.3 | Hypertrophie des papilles linguales | S01.52 | Plaie ouverte de la lèvre et de la cavité buccale: Muqueuse de la joue |
| K14.4 | Atrophie des papilles de la langue | S01.53 | Plaie ouverte de la lèvre et de la cavité buccale: Gencive (processus alvéolaire) |
| K14.5 | Langue plicaturée | S01.54 | Plaie ouverte de la lèvre et de la cavité buccale: Langue et plancher de la bouche |
| K14.6 | Glossodynie | S01.55 | Plaie ouverte de la lèvre et de la cavité buccale: Palais |
| K14.8 | Autres maladies de la langue | S01.59 | Plaie ouverte de la lèvre et de la cavité buccale: Autres parties et parties multiples des lèvres et de la cavité buccale |
| K14.9 | Maladie de la langue, sans précision | S02.4 | Fracture des os maxillaires et maxillaires |
| Q18.4 | Macrostomie | S02.5 | Fracture dentaire |
| Q18.5 | Microstomie | S02.60 | Fracture du maxillaire inférieur: Partie non précisée |
| Q18.6 | Macrocheilie | S02.61 | Fracture du maxillaire inférieur: Apophyse condylienne |
| Q18.7 | Microcheilie | S02.62 | Fracture du maxillaire inférieur: Sub-condylienne |
| Q35.1 | Fente de la voûte du palais | S02.63 | Fracture du maxillaire inférieur: Apophyse coronéoïde |
| Q35.3 | Fente du voile du palais | S02.64 | Fracture du maxillaire inférieur: Branche maxillaire, SAI |
| Q35.5 | Fente de la voûte et du voile du palais | S02.65 | Fracture du maxillaire inférieur: Angle maxillaire |
| Q35.7 | Fente de la luette | S02.66 | Fracture du maxillaire inférieur: Symphyse maxillaire |
| Q35.9 | Fente du palais, sans précision | S02.67 | Fracture du maxillaire inférieur: Partie alvéolaire |
| Q36.0 | Fente labiale bilatérale | S02.68 | Fracture du maxillaire inférieur: Maxillaire, autre partie ou partie non précisée |
| Q36.1 | Fente labiale médiane | S02.69 | Fracture du maxillaire inférieur: Parties multiples |
| Q36.9 | Fente labiale unilatérale | S03.0 | Luxation de la mâchoire |
| Q37.0 | Fente labiale bilatérale avec fente de la voûte du palais | S03.2 | Luxation dentaire |
| Q37.1 | Fente labiale unilatérale avec fente de la voûte du palais | S03.4 | Entorse et foulure de la mâchoire |
| Q37.2 | Fente labiale bilatérale avec fente du voile du palais | T18.0 | Corps étranger dans la bouche |
| Q37.3 | Fente labiale unilatérale avec fente du voile du palais | | |
| Q37.4 | Fente labiale bilatérale avec fente du voile et de la voûte du palais | | |
| Q37.5 | Fente labiale unilatérale avec fente du voile et de la voûte du palais | | |
| Q37.8 | Fente labiale bilatérale avec fente palatine, sans précision | | |
| Q37.9 | Fente labiale unilatérale avec fente palatine, sans précision | | |
| Q38.0 | Malformations congénitales des lèvres, non classées ailleurs | | |

procédure D40-2

| | | | |
|---------|--|------------|--|
| 23.01†↔ | Extraction d'une dent de lait | 23.5x.00†↔ | Implantation de dent, SAP |
| 23.09†↔ | Extraction d'une autre dent | 23.5x.10†↔ | Implantation dentaire endo-osseuse |
| 23.11†↔ | Extraction de racine dentaire résiduelle | 23.5x.11†↔ | Implantation dentaire sous-périostée |
| 23.19†↔ | Autre extraction dentaire chirurgicale | 23.5x.12†↔ | Implantation dentaire, réimplantation ou transplantation de dent |
| 23.2†↔ | Restauration de dent par obturation | 23.5x.99†↔ | Implantation de dent, autre |
| 23.3†↔ | Restauration de dent par inlay | 23.70†↔ | Traitement du canal radiculaire, SAP |
| 23.41†↔ | Scellement de couronne dentaire | 23.71†↔ | Traitement du canal radiculaire avec irrigation |
| 23.42†↔ | Insertion de bridge fixe | 27.0†↔ | Drainage de la face et du plancher buccal |

ADRG D60**Néoplasmes malins de l'oreille, du nez, de la bouche et de la gorge**

Diagnostic principal dans le tableau D60-1

DRG D60A**Néoplasmes malins de l'oreille, du nez, de la bouche et de la gorge, plus d'un jour d'hospitalisation, avec CC extrêmement sévères**

Durée de séjour > 1 jour et PCCL > 3

DRG D60B**Néoplasmes malins de l'oreille, du nez, de la bouche et de la gorge, un jour d'hospitalisation ou sans CC extrêmement sévères**

diagnostic principal D60-1

| | | | |
|-------|---|-------|--|
| C00.0 | Tumeur maligne: Lèvre supérieure, bord libre | C10.2 | Tumeur maligne: Paroi latérale de l'oropharynx |
| C00.1 | Tumeur maligne: Lèvre inférieure, bord libre | C10.3 | Tumeur maligne: Paroi postérieure de l'oropharynx |
| C00.2 | Tumeur maligne: Lèvre, sans précision, bord libre | C10.4 | Tumeur maligne: Fente branchiale |
| C00.3 | Tumeur maligne: Lèvre supérieure, face interne | C10.8 | Tumeur maligne: Lésion à localisations contiguës de l'oropharynx |
| C00.4 | Tumeur maligne: Lèvre inférieure, face interne | C10.9 | Tumeur maligne: Oropharynx, sans précision |
| C00.5 | Tumeur maligne: Lèvre, sans précision, face interne | C11.0 | Tumeur maligne: Paroi supérieure du rhinopharynx |
| C00.6 | Tumeur maligne: Commissure des lèvres | C11.1 | Tumeur maligne: Paroi postérieure du rhinopharynx |
| C00.8 | Tumeur maligne: Lésion à localisations contiguës de la lèvre | C11.2 | Tumeur maligne: Paroi latérale du rhinopharynx |
| C00.9 | Tumeur maligne: Lèvre, sans précision | C11.3 | Tumeur maligne: Paroi antérieure du rhinopharynx |
| C01 | Tumeur maligne de la base de la langue | C11.8 | Tumeur maligne: Lésion à localisations contiguës de rhinopharynx |
| C02.0 | Tumeur maligne: Face dorsale de la langue | C11.9 | Tumeur maligne: Rhinopharynx, sans précision |
| C02.1 | Tumeur maligne: Pointe et bords latéraux de la langue | C12 | Tumeur maligne du sinus piriforme |
| C02.2 | Tumeur maligne: Face inférieure de la langue | C13.0 | Tumeur maligne: Région rétro-cricoïdienne |
| C02.3 | Tumeur maligne: Deux tiers antérieurs de la langue, sans précision | C13.1 | Tumeur maligne: Repli ary-épiglottique, versant hypopharyngé |
| C02.4 | Tumeur maligne: Amygdale linguale | C13.2 | Tumeur maligne: Paroi postérieure de l'hypopharynx |
| C02.8 | Tumeur maligne: Lésion à localisations contiguës de la langue | C13.8 | Tumeur maligne: Lésion à localisations contiguës de l'hypopharynx |
| C02.9 | Tumeur maligne: Langue, sans précision | C13.9 | Tumeur maligne: Hypopharynx, sans précision |
| C03.0 | Tumeur maligne: Gencive supérieure | C14.0 | Tumeur maligne: Pharynx, sans précision |
| C03.1 | Tumeur maligne: Gencive inférieure | C14.2 | Tumeur maligne: Anneau de Waldeyer |
| C03.9 | Tumeur maligne: Gencive, sans précision | C14.8 | Tumeur maligne: Lésion à localisations contiguës de la lèvre, de la cavité buccale et du pharynx |
| C04.0 | Tumeur maligne: Plancher antérieur de la bouche | C30.0 | Tumeur maligne: Fosses nasales |
| C04.1 | Tumeur maligne: Plancher latéral de la bouche | C30.1 | Tumeur maligne: Oreille moyenne |
| C04.8 | Tumeur maligne: Lésion à localisations contiguës du plancher de la bouche | C31.0 | Tumeur maligne: Sinus maxillaire |
| C04.9 | Tumeur maligne: Plancher de la bouche, sans précision | C31.1 | Tumeur maligne: Sinus ethmoïdal |
| C05.0 | Tumeur maligne: Voûte palatine | C31.2 | Tumeur maligne: Sinus frontal |
| C05.1 | Tumeur maligne: Voile du palais | C31.3 | Tumeur maligne: Sinus sphénoïdal |
| C05.2 | Tumeur maligne: Luette | C31.8 | Tumeur maligne: Lésion à localisations contiguës des sinus de la face |
| C05.8 | Tumeur maligne: Lésion à localisations contiguës du palais | C31.9 | Tumeur maligne: Sinus de la face, sans précision |
| C05.9 | Tumeur maligne: Palais, sans précision | C32.0 | Tumeur maligne: Glotte |
| C06.0 | Tumeur maligne: Muqueuse de la joue | C32.1 | Tumeur maligne: Etage sus-glottique |
| C06.1 | Tumeur maligne: Vestibule de la bouche | C32.2 | Tumeur maligne: Etage sous-glottique |
| C06.2 | Tumeur maligne: Région rétromolaire | C32.3 | Tumeur maligne: Cartilage laryngé |
| C06.8 | Tumeur maligne: Lésion à localisations contiguës de la bouche, parties autres et non préciséesC | C32.8 | Tumeur maligne: Lésion à localisations contiguës du larynx |
| C06.9 | Tumeur maligne: Bouche, sans précision | C32.9 | Tumeur maligne: Larynx, sans précision |
| C07 | Tumeur maligne de la glande parotide | C39.0 | Tumeur maligne: Voies respiratoires supérieures, partie non précisée |
| C08.0 | Tumeur maligne: Glande sous-mandibulaire | C46.2 | Sarcome de Kaposi du palais |
| C08.1 | Tumeur maligne: Glande sublinguale | C76.0 | Tumeur maligne: Tête, face et cou |
| C08.8 | Tumeur maligne: Lésion à localisations contiguës des glandes salivaires principales | D00.0 | Carcinoma in situ: Lèvre, cavité buccale et pharynx |
| C08.9 | Tumeur maligne: Glande salivaire principale, sans précision | D02.0 | Carcinoma in situ: Larynx |
| C09.0 | Tumeur maligne: Fosse amygdalienne | D37.0 | Tumeurs à évolution imprévisible ou inconnue: Lèvre, cavité buccale et pharynx |
| C09.1 | Tumeur maligne: Pilier de l'amygdale (antérieur) (postérieur) | D38.0 | Tumeurs à évolution imprévisible ou inconnue: Larynx |
| C09.8 | Tumeur maligne: Lésion à localisations contiguës de l'amygdale | H60.2 | Otite externe maligne |
| C09.9 | Tumeur maligne: Amygdale, sans précision | | |
| C10.0 | Tumeur maligne: Sillon glosso-épiglottique | | |
| C10.1 | Tumeur maligne: Face antérieure de l'épiglotte | | |

ADRG D61**Troubles de l'équilibre (vertige)**

Diagnostic principal dans le tableau D61-1

DRG D61A**Troubles de l'équilibre (vertiges) avec acouphène, avec CC extrêmement sévères ou trouble complexe de l'équilibre**

Diagnostic principal dans le tableau D61-2 ou PCCL > 3

DRG D61B**Troubles de l'équilibre (vertiges) avec acouphène, sauf trouble complexe de l'équilibre, sans CC extrêmement sévères****diagnostic principal D61-1**

| | | | |
|-------|----------------------------|-------|-------------------------------|
| H81.0 | Maladie de Ménière | H81.2 | Neurite vestibulaire |
| H81.1 | Vertige bénin paroxystique | H81.3 | Autres vertiges périphériques |

| | | | |
|-------|--|-------|--------------------------------------|
| H81.4 | Vertige d'origine centrale | H91.0 | Perte de l'audition par ototoxicité |
| H81.8 | Autres atteintes des fonctions vestibulaires | H91.2 | Perte auditive soudaine idiopathique |
| H81.9 | Atteinte des fonctions vestibulaires, sans précision | H93.1 | Acouphènes |
| H83.0 | Labyrinthite | H93.3 | Affections du nerf auditif |
| H83.2 | Troubles des fonctions labyrinthiques | R42 | Etourdissements et éblouissements |

diagnostic principal D61-2

| | | | |
|-------|---------------------------------------|-------|----------------------------|
| H81.4 | Vertige d'origine centrale | H93.1 | Acouphènes |
| H83.0 | Labyrinthite | H93.3 | Affections du nerf auditif |
| H83.2 | Troubles des fonctions labyrinthiques | | |

ADRG D62**Epistaxie ou otite moyenne ou infections des voies respiratoires supérieures, âge > 2 ans**

Diagnostic principal dans le tableau D62-1 ou diagnostic principal dans le tableau D62-2 et Âge > 2 années

DRG D62Z**Epistaxie ou otite moyenne ou infections des voies respiratoires supérieures, âge > 2 ans****diagnostic principal D62-1**

R04.0 Epistaxis

diagnostic principal D62-2

| | | | |
|-------|---|--------|--|
| A54.5 | Pharyngite gonococcique | J03.9 | Amygdalite aiguë, sans précision |
| A56.4 | Infection à Chlamydia du pharynx | J04.0 | Laryngite aiguë |
| A69.0 | Stomatite ulcéro-nécrotique | J06.0 | Laryngo-pharyngite aiguë |
| A69.1 | Autres infections dites de Vincent | J06.8 | Autres infections aiguës des voies respiratoires supérieures, à localisations multiples |
| B05.3 | Rougeole compliquée d'une otite moyenne (H67.1) | J06.9 | Infection des voies respiratoires supérieures, sans précision |
| B08.5 | Pharyngite vésiculaire due à un entérovirus | J10.1 | Grippe avec d'autres manifestations respiratoires, autre virus grippal identifié |
| H65.0 | Otite moyenne séreuse aiguë | J11.1 | Grippe avec d'autres manifestations respiratoires, virus non identifié |
| H65.1 | Autres otites moyennes aiguës, non suppurées | J30.0 | Rhinopathie vasomotrice |
| H65.2 | Otite moyenne séreuse chronique | J30.1 | Rhinopathie allergique due au pollen |
| H65.3 | Otite moyenne mucoïde chronique | J30.2 | Autres rhinopathies allergiques saisonnières |
| H65.4 | Autres otites moyennes chroniques, non suppurées | J30.3 | Autres rhinopathies allergiques |
| H65.9 | Otite moyenne non suppurée, sans précision | J30.4 | Rhinopathie allergique, sans précision |
| H66.0 | Otite moyenne aiguë suppurée | J31.0 | Rhinite chronique |
| H66.1 | Otite moyenne suppurée chronique tubo-tympanique | J31.1 | Rhinopharyngite chronique |
| H66.2 | Otite moyenne chronique attico-antrale suppurée | J31.2 | Pharyngite chronique |
| H66.3 | Autres otites moyennes suppurées chroniques | J32.0 | Sinusite maxillaire chronique |
| H66.4 | Otite moyenne suppurée, sans précision | J32.1 | Sinusite frontale chronique |
| H66.9 | Otite moyenne, sans précision | J32.2 | Sinusite ethmoïdale chronique |
| H68.0 | Salpingite de la trompe d'Eustache | J32.3 | Sinusite sphénoïdale chronique |
| H70.0 | Mastoidite aiguë | J32.4 | Pansinusite chronique |
| H70.1 | Mastoidite chronique | J32.8 | Autres sinusites chroniques |
| H70.2 | Apexite [pétrosite] | J32.9 | Sinusite chronique, sans précision |
| H70.9 | Mastoidite, sans précision | J35.0 | Amygdalite chronique |
| H73.0 | Myringite [tympanite] aiguë | J36 | Angine phlegmoneuse |
| H73.1 | Myringite chronique | J37.0 | Laryngite chronique |
| J00 | Rhinopharyngite aiguë [rhume banal] | J37.1 | Laryngo-trachéite chronique |
| J01.0 | Sinusite maxillaire aiguë | J39.0 | Abcès parapharyngé et rétropharyngé |
| J01.1 | Sinusite frontale aiguë | J39.3 | Réaction d'hypersensibilité des voies respiratoires supérieures, localisation non précisée |
| J01.2 | Sinusite ethmoïdale aiguë | J39.80 | Sténose trachéale acquise |
| J01.3 | Sinusite sphénoïdale aiguë | J39.88 | Autres maladies précisées des voies respiratoires supérieures |
| J01.4 | Pansinusite aiguë | J39.9 | Maladie des voies respiratoires supérieures, sans précision |
| J01.8 | Autres sinusites aiguës | T70.0 | Barotraumatisme de l'oreille |
| J01.9 | Sinusite aiguë, sans précision | T70.1 | Barotraumatisme des sinus |
| J02.0 | Pharyngite à streptocoques | | |
| J02.8 | Pharyngite aiguë due à d'autres micro-organismes précisés | | |
| J02.9 | Pharyngite aiguë, sans précision | | |
| J03.0 | Amygdalite à streptocoques | | |
| J03.8 | Amygdalite aiguë due à d'autres micro-organismes précisés | | |

ADRG D63**Otite moyenne ou infections des voies respiratoires supérieures, âge < 3 ans**

Diagnostic principal dans le tableau D63-1 et Âge < 3 années

DRG D63Z**Otite moyenne ou infections des voies respiratoires supérieures, âge < 3 ans****diagnostic principal D63-1**

| | | | |
|-------|---|--------|--|
| A54.5 | Pharyngite gonococcique | J03.9 | Amygdalite aiguë, sans précision |
| A56.4 | Infection à Chlamydia du pharynx | J04.0 | Laryngite aiguë |
| A69.0 | Stomatite ulcéro-nécrotique | J06.0 | Laryngo-pharyngite aiguë |
| A69.1 | Autres infections dites de Vincent | J06.8 | Autres infections aiguës des voies respiratoires supérieures, à localisations multiples |
| B05.3 | Rougeole compliquée d'une otite moyenne {H67.1} | J06.9 | Infection des voies respiratoires supérieures, sans précision |
| B08.5 | Pharyngite vésiculaire due à un entérovirus | J10.1 | Grippe avec d'autres manifestations respiratoires, autre virus grippal identifié |
| H65.0 | Otite moyenne séreuse aiguë | J11.1 | Grippe avec d'autres manifestations respiratoires, virus non identifié |
| H65.1 | Autres otites moyennes aiguës, non suppurées | J30.0 | Rhinopathie vasomotrice |
| H65.2 | Otite moyenne séreuse chronique | J30.1 | Rhinopathie allergique due au pollen |
| H65.3 | Otite moyenne mucoïde chronique | J30.2 | Autres rhinopathies allergiques saisonnières |
| H65.4 | Autres otites moyennes chroniques, non suppurées | J30.3 | Autres rhinopathies allergiques |
| H65.9 | Otite moyenne non suppurée, sans précision | J30.4 | Rhinopathie allergique, sans précision |
| H66.0 | Otite moyenne aiguë suppurée | J31.0 | Rhinite chronique |
| H66.1 | Otite moyenne suppurée chronique tubo-tympanique | J31.1 | Rhinopharyngite chronique |
| H66.2 | Otite moyenne chronique attico-antrale suppurée | J31.2 | Pharyngite chronique |
| H66.3 | Autres otites moyennes suppurées chroniques | J32.0 | Sinusite maxillaire chronique |
| H66.4 | Otite moyenne suppurée, sans précision | J32.1 | Sinusite frontale chronique |
| H66.9 | Otite moyenne, sans précision | J32.2 | Sinusite ethmoïdale chronique |
| H68.0 | Salpingite de la trompe d'Eustache | J32.3 | Sinusite sphénoïdale chronique |
| H70.0 | Mastoidite aiguë | J32.4 | Pansinusite chronique |
| H70.1 | Mastoidite chronique | J32.8 | Autres sinusites chroniques |
| H70.2 | Apexite [pétrosite] | J32.9 | Sinusite chronique, sans précision |
| H70.9 | Mastoidite, sans précision | J35.0 | Amygdalite chronique |
| H73.0 | Myringite [tympanique] aiguë | J36 | Angine phlegmoneuse |
| H73.1 | Myringite chronique | J37.0 | Laryngite chronique |
| J00 | Rhinopharyngite aiguë [rhume banal] | J37.1 | Laryngo-trachéite chronique |
| J01.0 | Sinusite maxillaire aiguë | J39.0 | Abcès parapharyngé et rétropharyngé |
| J01.1 | Sinusite frontale aiguë | J39.3 | Réaction d'hypersensibilité des voies respiratoires supérieures, localisation non précisée |
| J01.2 | Sinusite ethmoïdale aiguë | J39.80 | Sténose trachéale acquise |
| J01.3 | Sinusite sphénoïdale aiguë | J39.88 | Autres maladies précisées des voies respiratoires supérieures |
| J01.4 | Pansinusite aiguë | J39.9 | Maladie des voies respiratoires supérieures, sans précision |
| J01.8 | Autres sinusites aiguës | T70.0 | Barotraumatisme de l'oreille |
| J01.9 | Sinusite aiguë, sans précision | T70.1 | Barotraumatisme des sinus |
| J02.0 | Pharyngite à streptocoques | | |
| J02.8 | Pharyngite aiguë due à d'autres micro-organismes précisés | | |
| J02.9 | Pharyngite aiguë, sans précision | | |
| J03.0 | Amygdalite à streptocoques | | |
| J03.8 | Amygdalite aiguë due à d'autres micro-organismes précisés | | |

ADRG D64**Laryngotrachéite et épiglottite**

Diagnostic principal dans le tableau D64-1

DRG D64Z**Laryngotrachéite et épiglottite****diagnostic principal D64-1**

| | | | |
|-------|-------------------------------------|-------|-------------------|
| J04.2 | Laryngo-trachéite aiguë | J05.1 | Épiglottite aiguë |
| J05.0 | Laryngite obstructive aiguë [croup] | | |

ADRG D65**Blessure et difformité du nez**

Diagnostic principal dans le tableau D65-1

DRG D65Z**Blessure et difformité du nez**

diagnostic principal D65-1

| | | | |
|--------|---|--------|-------------------------------------|
| J34.2 | Déviation de la cloison nasale | S01.22 | Plaie ouverte du nez: Orifice nasal |
| M95.0 | Déformation acquise du nez | S02.2 | Fracture des os du nez |
| S01.20 | Plaie ouverte du nez: Partie non précisée | T17.0 | Corps étranger dans un sinus nasal |
| S01.21 | Plaie ouverte du nez: Peau externe du nez | T17.1 | Corps étranger dans une narine |

ADRG D66**Autres maladies de l'oreille, du nez, de la bouche et la gorge**

Diagnostic principal dans le tableau D66-1

DRG D66Z**Autres maladies de l'oreille, du nez, de la bouche et la gorge****diagnostic principal D66-1**

| | | | |
|--------|--|--------|--|
| A18.6 | Tuberculose de l'oreille | H80.0 | Otosclérose intéressant la fenêtre ovale, non oblitérante |
| A36.0 | Diphthérie pharyngée | H80.1 | Otosclérose intéressant la fenêtre ovale, oblitérante |
| A36.1 | Diphthérie rhinopharyngée | H80.2 | Otosclérose cochléaire |
| A36.2 | Diphthérie laryngée | H80.8 | Autres otoscléroses |
| A66.5 | Gangosa | H80.9 | Otosclérose, sans précision |
| D10.4 | Tumeur bénigne: Amygdale | H83.1 | Fistule labyrinthique |
| D10.5 | Tumeur bénigne: Autres parties de l'oropharynx | H83.3 | Conséquences du bruit sur l'oreille interne |
| D10.6 | Tumeur bénigne: Rhinopharynx | H83.8 | Autres maladies précisées de l'oreille interne |
| D10.7 | Tumeur bénigne: Hypopharynx | H83.9 | Maladie de l'oreille interne, sans précision |
| D10.9 | Tumeur bénigne: Pharynx, sans précision | H90.0 | Surdité bilatérale de transmission |
| D11.0 | Tumeur bénigne: Glande parotide | H90.1 | Surdité unilatérale de transmission sans altération de l'audition de l'autre oreille |
| D11.7 | Tumeur bénigne: Autres glandes salivaires principales | H90.2 | Surdité de transmission, sans précision |
| D11.9 | Tumeur bénigne: Glande salivaire principale, sans précision | H90.3 | Surdité neurosensorielle bilatérale |
| D14.0 | Tumeur bénigne: Oreille moyenne, fosses nasales et sinus de la face | H90.4 | Surdité neurosensorielle unilatérale sans altération de l'audition de l'autre oreille |
| D14.1 | Tumeur bénigne: Larynx | H90.5 | Surdité neurosensorielle, sans précision |
| D18.05 | Hémangiome, tout siège: Oreille, nez, bouche et gorge | H90.6 | Surdité bilatérale mixte de transmission et neurosensorielle |
| H60.0 | Abcès de l'oreille externe | H90.7 | Surdité unilatérale mixte de transmission et neurosensorielle sans altération de l'audition de l'autre oreille |
| H60.1 | Cellulite phlegmoneuse de l'oreille externe | H90.8 | Surdité mixte de transmission et neurosensorielle, sans précision |
| H60.3 | Autres otites externes infectieuses | H91.1 | Presbycusie |
| H60.4 | Cholestéatome de l'oreille externe | H91.3 | Surdi-mutité, non classée ailleurs |
| H60.5 | Otite externe aiguë, non infectieuse | H91.8 | Autres pertes précisées de l'audition |
| H60.8 | Autres otites externes | H91.9 | Perte de l'audition, sans précision |
| H60.9 | Otite externe, sans précision | H92.0 | Otalgie |
| H61.0 | Périchondrite de l'oreille externe | H92.1 | Otorrhée |
| H61.1 | Affections non infectieuses du pavillon de l'oreille | H92.2 | Otorragie |
| H61.2 | Bouchon de cérumen | H93.0 | Affections vasculaires et dégénératives de l'oreille |
| H61.3 | Sténose acquise du conduit auditif externe | H93.2 | Autres perceptions auditives anormales |
| H61.8 | Autres affections précisées de l'oreille externe | H93.8 | Autres affections précisées de l'oreille |
| H61.9 | Affection de l'oreille externe, sans précision | H93.9 | Affection de l'oreille, sans précision |
| H68.1 | Obstruction de la trompe d'Eustache | H95.0 | Cholestéatome récidivant après mastoïdectomie |
| H69.0 | Distension de la trompe d'Eustache | H95.1 | Autres affections survenant après mastoïdectomie |
| H69.8 | Autres affections précisées de la trompe d'Eustache | H95.8 | Autres affections de l'oreille et de l'apophyse mastoïde après un acte à visée diagnostique et thérapeutique |
| H69.9 | Affection de la trompe d'Eustache, sans précision | J33.0 | Polype des fosses nasales |
| H70.8 | Autres mastoïdites et affections apparentées | J33.1 | Polypose rhino-sinusienne déformante |
| H71 | Cholestéatome de l'oreille moyenne | J33.8 | Autres polypes des sinus |
| H72.0 | Perforation centrale du tympan | J33.9 | Polype nasal, sans précision |
| H72.1 | Perforation du tympan, partie attique | J34.0 | Abcès, furoncle et anthrax du nez |
| H72.2 | Autres perforations marginales du tympan | J34.1 | Kyste et mucocèle du nez et des sinus du nez |
| H72.8 | Autres perforations du tympan | J34.3 | Hypertrophie des cornets du nez |
| H72.9 | Perforation du tympan, sans précision | J34.8 | Autres maladies précisées du nez et des sinus du nez |
| H73.8 | Autres affections précisées du tympan | J35.1 | Hypertrophie des amygdales |
| H73.9 | Affection du tympan, sans précision | J35.2 | Hypertrophie des végétations adénoïdes |
| H74.0 | Tympanosclérose | J35.3 | Hypertrophie des amygdales et des végétations adénoïdes |
| H74.1 | Maladie adhésive de l'oreille moyenne | J35.8 | Autres maladies chroniques des amygdales et des végétations adénoïdes |
| H74.2 | Dissociation et dislocation des osselets | J35.9 | Maladie chronique des amygdales et des végétations adénoïdes, sans précision |
| H74.3 | Autres anomalies acquises des osselets | J38.00 | Paralysie des cordes vocales et du larynx: Non précisée |
| H74.4 | Polype de l'oreille moyenne | | |
| H74.8 | Autres affections précisées de l'oreille moyenne et de l'apophyse mastoïde | | |
| H74.9 | Affection de l'oreille moyenne et de l'apophyse mastoïde, sans précision | | |

| | | | |
|--------|---|--------|--|
| J38.01 | Paralysie des cordes vocales et du larynx: Unilatérale, partielle | Q31.8 | Autres malformations congénitales du larynx |
| J38.02 | Paralysie des cordes vocales et du larynx: Unilatérale, totale | Q31.9 | Malformation congénitale du larynx, sans précision |
| J38.03 | Paralysie des cordes vocales et du larynx: Bilatérale, partielle | Q32.0 | Trachéomalacie congénitale |
| J38.1 | Polype des cordes vocales et du larynx | Q32.1 | Autres malformations congénitales de la trachée |
| J38.2 | Nodules des cordes vocales | Q32.2 | Bronchomalacie congénitale |
| J38.3 | Autres maladies des cordes vocales | Q32.3 | Sténose bronchique congénitale |
| J38.4 | Œdème du larynx | Q32.4 | Autres malformations congénitales des bronches |
| J38.5 | Spasme laryngé | Q38.7 | Poche pharyngée |
| J38.6 | Sténose du larynx | Q38.8 | Autres malformations congénitales du pharynx |
| J38.7 | Autres maladies du larynx | Q67.0 | Asymétrie faciale |
| J39.1 | Autres abcès du pharynx | Q67.1 | Anomalie morphologique faciale par compression |
| J39.2 | Autres maladies du pharynx | Q67.2 | Dolichocéphalie |
| K11.0 | Atrophie des glandes salivaires | Q67.3 | Plagiocéphalie |
| K11.1 | Hypertrophie des glandes salivaires | Q67.4 | Autres anomalies morphologiques congénitales du crâne, de la face et de la mâchoire |
| K11.2 | Sialoadénite | R04.1 | Hémorragie de la gorge |
| K11.3 | Abcès des glandes salivaires | R06.5 | Respiration par la bouche |
| K11.4 | Fistule des glandes salivaires | R06.7 | Eternuement |
| K11.5 | Sialolithiase | R07.0 | Douleur de la gorge |
| K11.6 | Mucocèle des glandes salivaires | R19.6 | Haleine fétide |
| K11.7 | Troubles de la sécrétion salivaire | R49.0 | Dysphonie |
| K11.8 | Autres maladies des glandes salivaires | R49.1 | Aphonie |
| K11.9 | Maladie des glandes salivaires, sans précision | R49.2 | Hypernasalité et hyponasalité |
| M95.1 | Oreille "en chou-fleur" | R49.8 | Troubles de la voix, autres et non précisés |
| Q16.0 | Absence congénitale du pavillon de l'oreille | R68.2 | Sécheresse de la bouche, sans précision |
| Q16.1 | Absence, atrésie et rétrécissement congénitaux du conduit auditif (externe) | S01.23 | Plaie ouverte du nez: Septum nasal |
| Q16.2 | Absence de trompe d'Eustache | S01.29 | Plaie ouverte du nez: Autres parties ou parties multiples du nez |
| Q16.3 | Malformation congénitale des osselets | S01.30 | Plaie ouverte de l'oreille et de l'appareil auditif: Partie non précisée |
| Q16.4 | Autres malformations congénitales de l'oreille moyenne | S01.31 | Plaie ouverte de l'oreille et de l'appareil auditif: Pavillon de l'oreille |
| Q16.5 | Malformation congénitale de l'oreille interne | S01.33 | Plaie ouverte de l'oreille et de l'appareil auditif: Tragus |
| Q16.9 | Malformation congénitale de l'oreille avec atteinte de l'audition, sans précision | S01.34 | Plaie ouverte de l'oreille et de l'appareil auditif: Canal auditif externe |
| Q17.0 | Pavillon surnuméraire | S01.35 | Plaie ouverte de l'oreille et de l'appareil auditif: Canal auditif |
| Q17.1 | Macrotie | S01.36 | Plaie ouverte de l'oreille et de l'appareil auditif: Osselets |
| Q17.2 | Microtie | S01.37 | Plaie ouverte de l'oreille et de l'appareil auditif: Tympan |
| Q17.3 | Autres déformations de l'oreille | S01.38 | Plaie ouverte de l'oreille et de l'appareil auditif: Oreille interne |
| Q17.4 | Anomalie de position de l'oreille | S01.39 | Plaie ouverte de l'oreille et de l'appareil auditif: Autres parties et parties multiples de l'oreille et de l'appareil auditif |
| Q17.5 | Oreilles proéminentes | S04.6 | Lésion traumatique du nerf auditif |
| Q17.8 | Autres malformations congénitales précisées de l'oreille | S08.1 | Amputation traumatique de l'oreille |
| Q17.9 | Malformation congénitale de l'oreille, sans précision | S09.2 | Rupture traumatique du tympan |
| Q18.0 | Fissure, fistule et kyste d'origine branchiale | S11.01 | trachée thoracique: Larynx |
| Q18.1 | Fistule et kyste préauriculaires | S11.21 | Plaie ouverte avec atteinte du pharynx et de l'œsophage cervical: Pharynx |
| Q18.2 | Autres malformations d'origine branchiale | S11.22 | Plaie ouverte avec atteinte du pharynx et de l'œsophage cervical: Œsophage cervical |
| Q18.8 | Autres malformations congénitales précisées de la face et du cou | S12.8 | Fracture d'autres parties du cou |
| Q30.0 | Atrésie des choanes | T16 | Corps étranger dans l'oreille |
| Q30.1 | Agénésie et hypoplasie du nez | T17.2 | Corps étranger dans le pharynx |
| Q30.2 | Fissure, échancrure et fente nasales | T17.3 | Corps étranger dans le larynx |
| Q30.3 | Perforation congénitale de la cloison nasale | T28.0 | Brûlure de la bouche et du pharynx |
| Q30.8 | Autres malformations congénitales du nez | T28.5 | Corrosion de la bouche et du pharynx |
| Q30.9 | Malformation congénitale du nez, sans précision | T75.3 | Mal des transports |
| Q31.0 | Ptérygion du larynx | | |
| Q31.1 | Sténose sous-glottique congénitale | | |
| Q31.2 | Hypoplasie du larynx | | |
| Q31.3 | Laryngocèle | | |
| Q31.5 | Laryngomalacie congénitale | | |

DRG D67**Maladies des dents et de la cavité buccale sans extraction ni réparation dentaires**

Diagnostic principal dans le tableau D67-1

DRG D67Z**Maladies des dents et de la cavité buccale sans extraction ni réparation dentaires**

diagnostic principal D67-1

| | | | |
|-------|--|--------|---|
| B00.2 | Gingivo-stomatite et pharyngo-amygdalite due au virus de l'herpès | K07.3 | Malposition des dents |
| B37.0 | Stomatite à Candida | K07.4 | Malocclusion, sans précision |
| D10.0 | Tumeur bénigne: Lèvre | K07.5 | Anomalies dento-faciales fonctionnelles |
| D10.1 | Tumeur bénigne: Langue | K07.6 | Lésions de l'articulation temporo-mandibulaire |
| D10.2 | Tumeur bénigne: Plancher de la bouche | K07.8 | Autres anomalies dento-faciales |
| D10.3 | Tumeur bénigne: Parties de la bouche, autres et non précisées | K07.9 | Anomalie dento-faciale, sans précision |
| D16.5 | Tumeur bénigne: Maxillaire inférieur | K08.0 | Exfoliation dentaire due à des causes générales |
| K00.0 | Anodontie | K08.1 | Perte de dents consécutive à accident, extraction ou affection périodontale localisée |
| K00.1 | Dents surnuméraires | K08.2 | Atrophie de la crête alvéolaire édentée |
| K00.2 | Anomalies de volume et de forme des dents | K08.3 | Racine dentaire laissée en place |
| K00.3 | Dents tachetées | K08.81 | Fracture pathologique de dent |
| K00.4 | Troubles de la formation des dents | K08.88 | Autres affections précisées des dents et de l'appareil alvéolaire |
| K00.5 | Anomalies héréditaires de la structure dentaire, non classées ailleurs | K08.9 | Affection des dents et du parodonte, sans précision |
| K00.6 | Troubles de l'éruption dentaire | K09.0 | Kystes dentaires liés au développement (odontogènes) |
| K00.7 | Syndrome d'éruption dentaire | K09.1 | Kystes de la région buccale non liés au développement dentaire |
| K00.8 | Autres troubles de l'odontogénèse | K09.2 | Autres kystes de la mâchoire |
| K00.9 | Troubles de l'odontogénèse, sans précision | K09.8 | Autres kystes de la région buccale, non classés ailleurs |
| K01.0 | Dents incluses | K09.9 | Kyste de la région buccale, sans précision |
| K01.1 | Dents enclavées | K10.0 | Maladies liées au développement des mâchoires |
| K02.0 | Carie limitée à l'émail | K10.1 | Granulome à cellules géantes, central |
| K02.1 | Carie de la dentine | K10.20 | Abcès maxillaire sans indication d'extension rétromaxillaire ou dans la fosse canine |
| K02.2 | Carie du ciment | K10.21 | Abcès maxillaire avec indication d'extension rétromaxillaire ou dans la fosse canine |
| K02.3 | Carie dentaire stabilisée | K10.28 | Autres états inflammatoires précisés de la mâchoire |
| K02.4 | Odontoclasie | K10.29 | Etat inflammatoire de la mâchoire, sans autre précision |
| K02.5 | Carie avec exposition de la pulpe | K10.3 | Alvéolite des mâchoires |
| K02.8 | Autres caries dentaires | K10.8 | Autres maladies précisées des mâchoires |
| K02.9 | Carie dentaire, sans précision | K10.9 | Maladie des mâchoires, sans précision |
| K03.0 | Attrition excessive des dents | K12.0 | Aphtes buccaux récidivants |
| K03.1 | Abrasion des dents | K12.1 | Autres formes de stomatite |
| K03.2 | Erosion des dents | K12.20 | Phlegmon de la bouche (plancher) |
| K03.3 | Résorption pathologique des dents | K12.21 | Abcès sousmandibulaire sans indication d'extension médiastinale, parapharyngée ou cervicale |
| K03.4 | Hypercémentose | K12.22 | Abcès sousmandibulaire avec indication d'extension médiastinale, parapharyngée ou cervicale |
| K03.5 | Ankylose dentaire | K12.23 | Abcès de la joue |
| K03.6 | Dépôts [accrétions] sur les dents | K12.28 | Autres phlegmon ou abcès buccal |
| K03.7 | Modification de la teinte des tissus dentaires durs après l'éruption | K12.29 | Phlegmon et abcès de la bouche, sans autre précision |
| K03.8 | Autres maladies précisées des tissus dentaires durs | K12.3 | Mucosite orale (ulcéreuse) |
| K03.9 | Maladie des tissus dentaires durs, sans précision | K13.0 | Maladies des lèvres |
| K04.0 | Pulpite | K13.1 | Morsure de la joue et de la lèvre |
| K04.1 | Nécrose pulpaire | K13.2 | Leucoplasie et autres anomalies de l'épithélium buccal, y compris la langue |
| K04.2 | Dégénérescence pulpaire | K13.3 | Tricholeucoplasie |
| K04.3 | Formation anormale de tissus dentaires durs dans la pulpe | K13.4 | Granulome et lésions pseudo-granulomateuses de la muqueuse buccale |
| K04.4 | Périodontite apicale aiguë d'origine pulpaire | K13.5 | Fibrose sous-muqueuse de la bouche |
| K04.5 | Périodontite apicale chronique | K13.6 | Hyperplasie inflammatoire de la muqueuse buccale |
| K04.6 | Abcès périapical avec fistule | K13.7 | Lésions de la muqueuse buccale, autres et sans précision |
| K04.7 | Abcès périapical sans fistule | K14.0 | Glossite |
| K04.8 | Kyste radiculaire | K14.1 | Langue géographique |
| K04.9 | Maladies de la pulpe et des tissus périapicaux, autres et sans précision | K14.2 | Glossite losangique médiane |
| K05.0 | Gingivite aiguë | K14.3 | Hypertrophie des papilles linguales |
| K05.1 | Gingivite chronique | K14.4 | Atrophie des papilles de la langue |
| K05.2 | Périodontite aiguë | K14.5 | Langue plicaturée |
| K05.3 | Périodontite chronique | K14.6 | Glossodynie |
| K05.4 | Parodontose | K14.8 | Autres maladies de la langue |
| K05.5 | Autres maladies périodontales | K14.9 | Maladie de la langue, sans précision |
| K05.6 | Maladie périodontale, sans précision | Q18.4 | Macrostomie |
| K06.0 | Rétraction gingivale | Q18.5 | Microstomie |
| K06.1 | Hyperplasie gingivale | Q18.6 | Macrocheilie |
| K06.2 | Lésions gingivales et de la crête alvéolaire édentée, associées à un traumatisme | Q18.7 | Microcheilie |
| K06.8 | Autres affections précisées de la gencive et de la crête alvéolaire édentée | Q35.1 | Fente de la voûte du palais |
| K06.9 | Affection de la gencive et de la crête alvéolaire édentée, sans précision | Q35.3 | Fente du voile du palais |
| K07.0 | Anomalies importantes de dimension des mâchoires | Q35.5 | Fente de la voûte et du voile du palais |
| K07.1 | Anomalies de rapport entre les mâchoires et la base du crâne | Q35.7 | Fente de la luvette |
| K07.2 | Anomalies de rapport entre les arcades dentaires | Q35.9 | Fente du palais, sans précision |

| | | | |
|--------|---|--------|---|
| Q36.0 | Fente labiale bilatérale | S01.52 | Plaie ouverte de la lèvre et de la cavité buccale: Muqueuse de la joue |
| Q36.1 | Fente labiale médiane | | |
| Q36.9 | Fente labiale unilatérale | S01.53 | Plaie ouverte de la lèvre et de la cavité buccale: Gencive (processus alvéolaire) |
| Q37.0 | Fente labiale bilatérale avec fente de la voûte du palais | | |
| Q37.1 | Fente labiale unilatérale avec fente de la voûte du palais | S01.54 | Plaie ouverte de la lèvre et de la cavité buccale: Langue et plancher de la bouche |
| Q37.2 | Fente labiale bilatérale avec fente du voile du palais | | |
| Q37.3 | Fente labiale unilatérale avec fente du voile du palais | S01.55 | Plaie ouverte de la lèvre et de la cavité buccale: Palais |
| Q37.4 | Fente labiale bilatérale avec fente du voile et de la voûte du palais | S01.59 | Plaie ouverte de la lèvre et de la cavité buccale: Autres parties et parties multiples des lèvres et de la cavité buccale |
| Q37.5 | Fente labiale unilatérale avec fente du voile et de la voûte du palais | S02.4 | Fracture des os maxillaires et maxillaires |
| Q37.8 | Fente labiale bilatérale avec fente palatine, sans précision | S02.5 | Fracture dentaire |
| Q37.9 | Fente labiale unilatérale avec fente palatine, sans précision | S02.60 | Fracture du maxillaire inférieur: Partie non précisée |
| Q38.0 | Malformations congénitales des lèvres, non classées ailleurs | S02.61 | Fracture du maxillaire inférieur: Apophyse condylienne |
| Q38.1 | Ankyloglossie | S02.62 | Fracture du maxillaire inférieur: Sub-condylienne |
| Q38.2 | Macroglossie (congénitale) | S02.63 | Fracture du maxillaire inférieur: Apophyse coronoïde |
| Q38.3 | Autres malformations congénitales de la langue | S02.64 | Fracture du maxillaire inférieur: Branche maxillaire, SAI |
| Q38.4 | Malformations congénitales des glandes et des canaux salivaires | S02.65 | Fracture du maxillaire inférieur: Angle maxillaire |
| Q38.5 | Malformations congénitales du palais, non classées ailleurs | S02.66 | Fracture du maxillaire inférieur: Symphyse maxillaire |
| Q38.6 | Autres malformations congénitales de la bouche | S02.67 | Fracture du maxillaire inférieur: Partie alvéolaire |
| S01.42 | Plaie ouverte de la joue et de la région temporo-maxillaire: Région maxillaire supérieure | S02.68 | Fracture du maxillaire inférieur: Maxillaire, autre partie ou partie non précisée |
| S01.43 | Plaie ouverte de la joue et de la région temporo-maxillaire: Région maxillaire inférieure | S02.69 | Fracture du maxillaire inférieur: Parties multiples |
| S01.50 | Plaie ouverte de la lèvre et de la cavité buccale: Bouche, partie non précisée | S03.0 | Luxation de la mâchoire |
| S01.51 | Plaie ouverte de la lèvre et de la cavité buccale: Lèvre | S03.2 | Luxation dentaire |
| | | S03.4 | Entorse et foulure de la mâchoire |
| | | T18.0 | Corps étranger dans la bouche |

ADRGs 901, 902**Procédure OR sans rapport**

Procédure OR sans rapport

DRGs 901A, 901B, 901C, 901D, 902Z

MDC 04

Maladies et troubles des
organes respiratoires

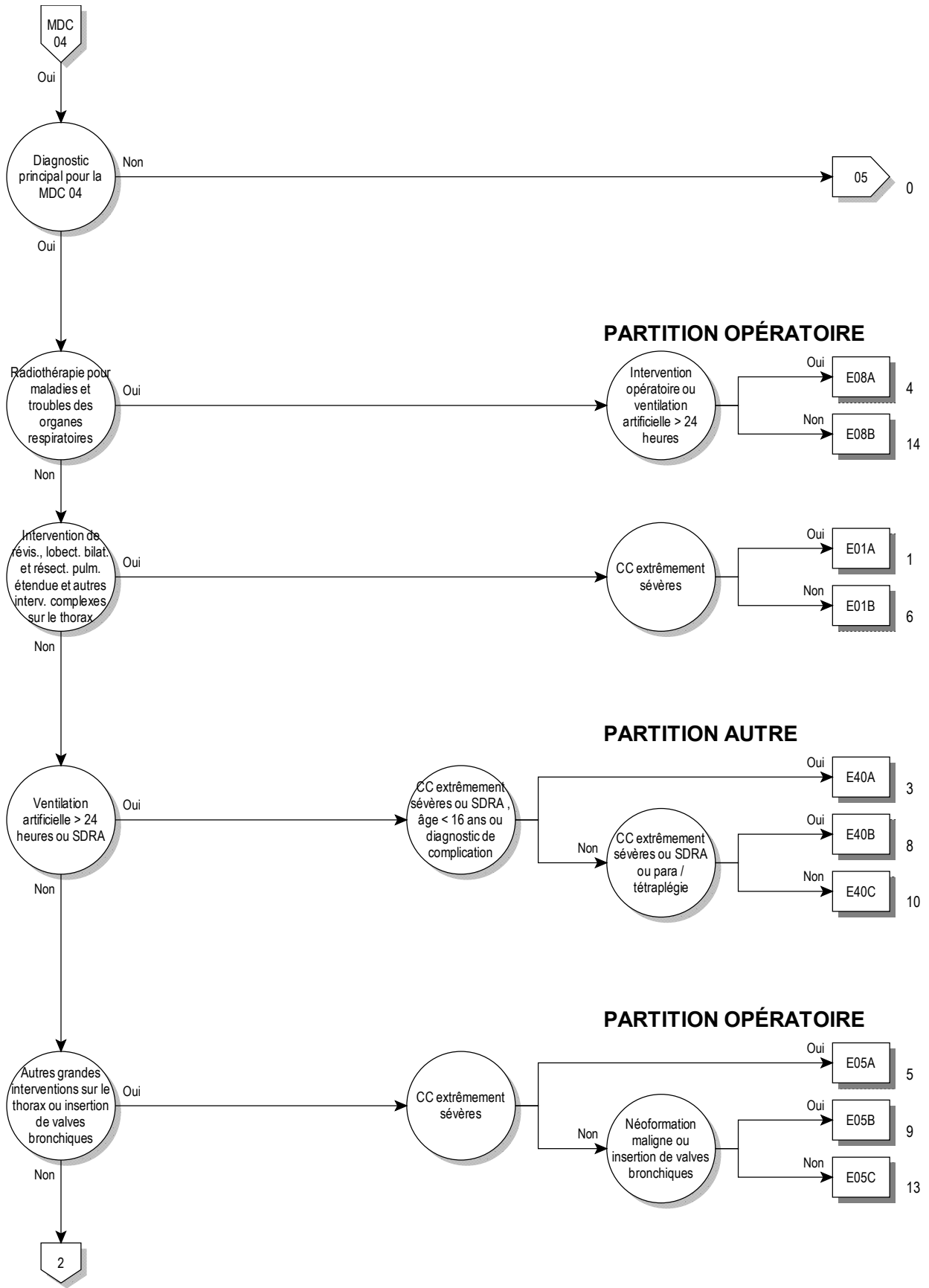

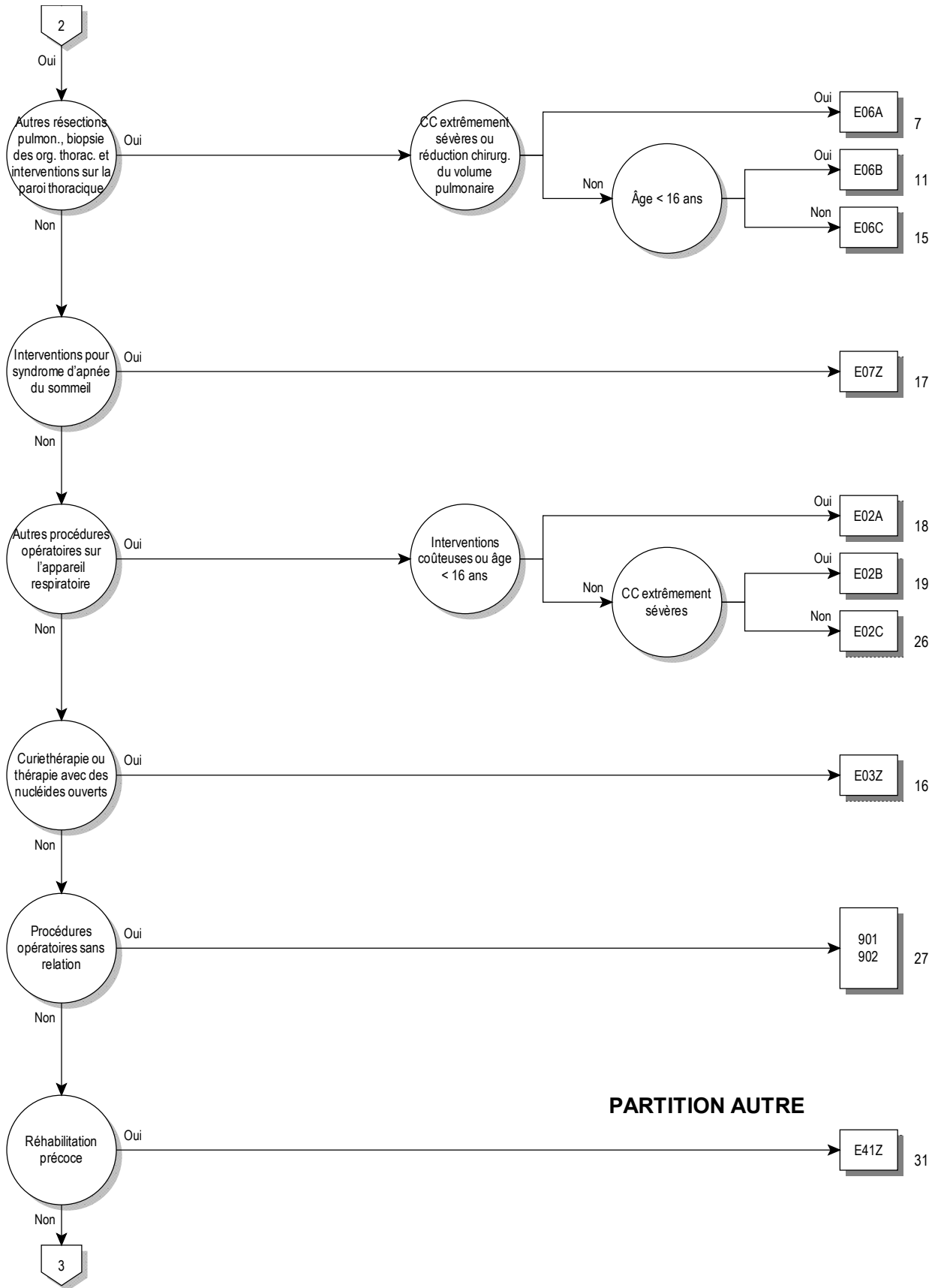

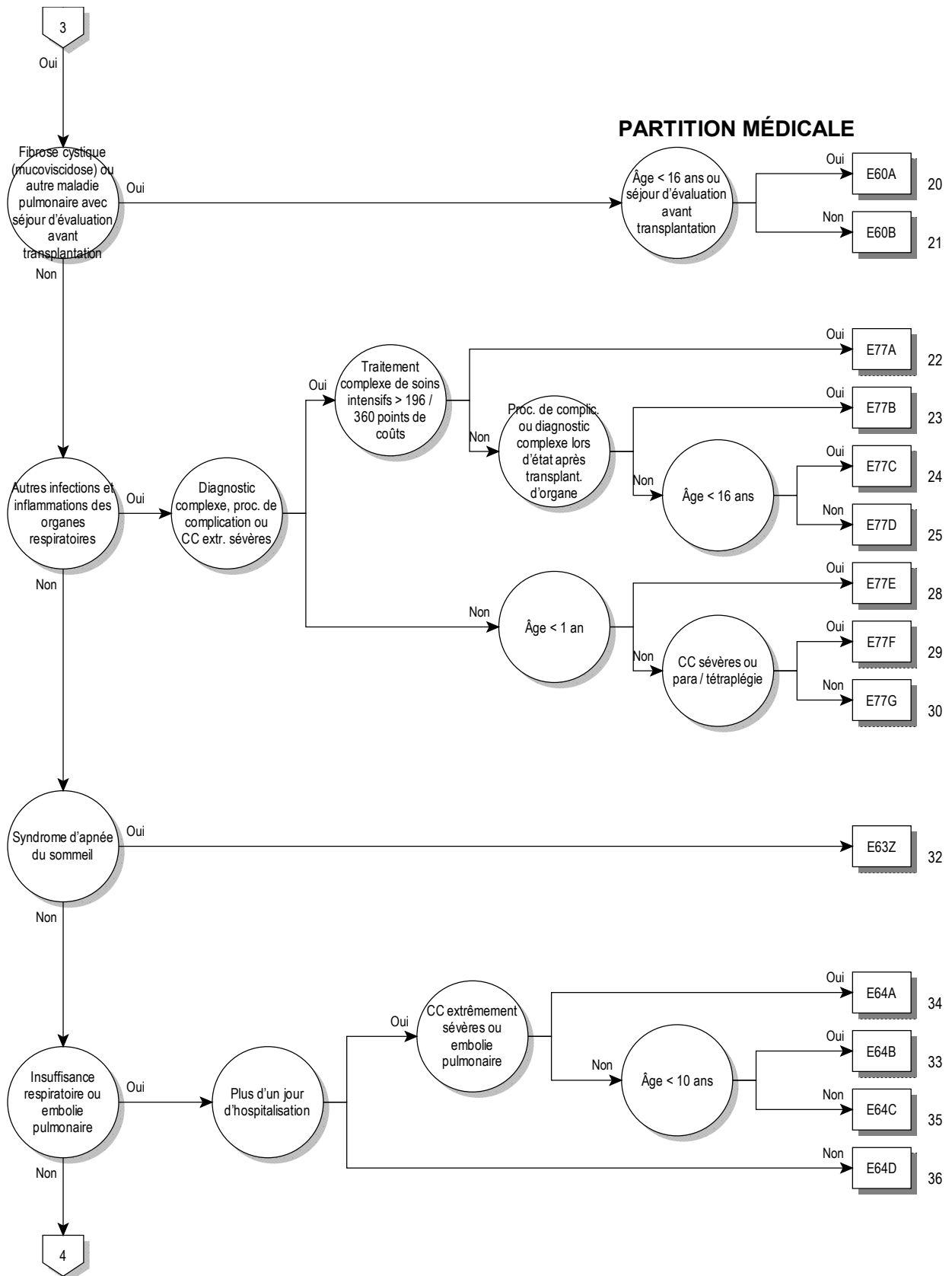

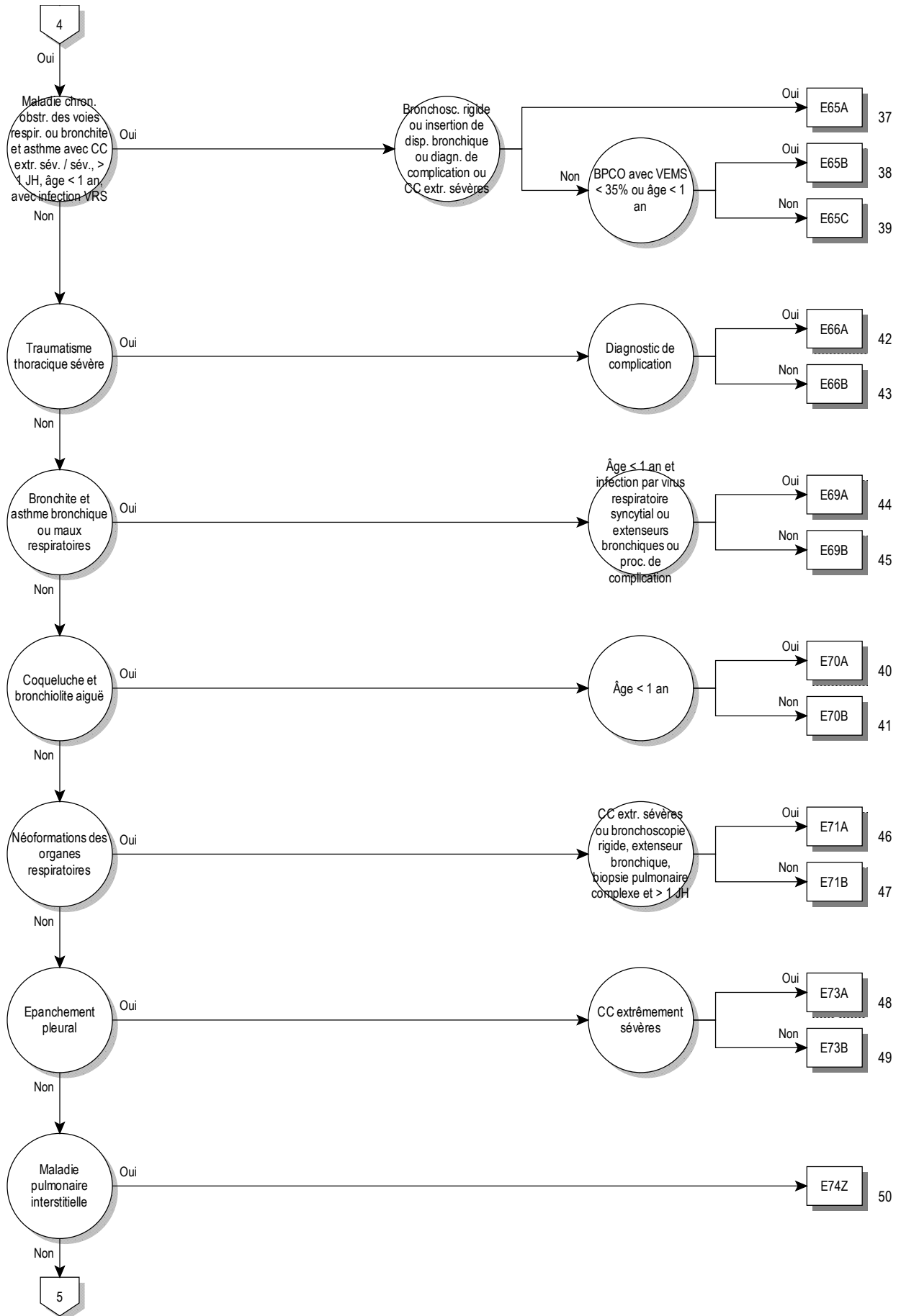

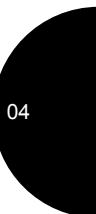
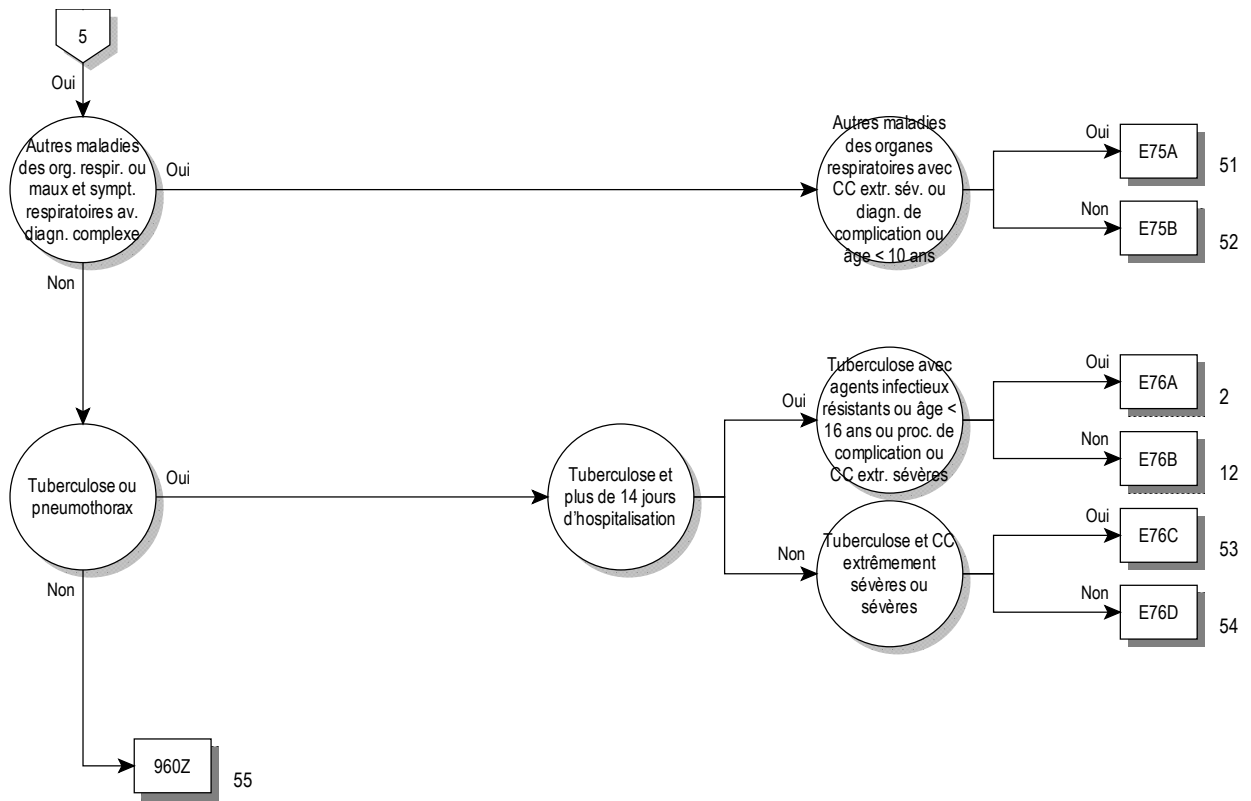

logique décisionnelle MDC 04

Diagnostic principal dans le tableau MDC04-0 ou diagnostic dans le tableau MDC04-1 et aucun(e) procédure opératoire et aucun (e) diagnostic principal dans tableau MDC04-2 et Durée de séjour > 14 jours ou Durée de séjour < 3 jours et procédure dans le tableau MDC04-3

diagnostic principal pour MDC 04 (MDC04-0)

| | | | |
|-------|---|-------|--|
| A06.5 | Abcès amibien du poumon {J99.8} | A37.8 | Coqueluche due à d'autres espèces de Bordetella |
| A15.0 | Tuberculose pulmonaire, confirmée par examen microscopique de l'expectoration, avec ou sans culture ou par procédé de biologie moléculaire | A37.9 | Coqueluche, sans précision |
| A15.1 | Tuberculose pulmonaire, confirmée par culture seulement | A42.0 | Actinomycose pulmonaire |
| A15.2 | Tuberculose pulmonaire, avec confirmation histologique | A43.0 | Nocardiose pulmonaire |
| A15.3 | Tuberculose pulmonaire, avec confirmation, moyen autre et non précisé | A48.1 | Maladie des légionnaires avec pneumonie |
| A15.4 | Tuberculose des ganglions intrathoraciques, avec confirmation bactériologique, par biologie moléculaire et histologique | A48.2 | Maladie des légionnaires, sans signes pulmonaires [fièvre de Pontiac] |
| A15.5 | Tuberculose du larynx, de la trachée et des bronches, avec confirmation bactériologique, par biologie moléculaire et histologique | A70 | Infection à Chlamydia psittaci |
| A15.6 | Pleurésie tuberculeuse, avec confirmation bactériologique, par biologie moléculaire et histologique | B01.2 | Pneumonie varicelleuse {J17.1} |
| A15.7 | Primo-infection tuberculeuse de l'appareil respiratoire, avec confirmation bactériologique, par biologie moléculaire et histologique | B05.2 | Rougeole compliquée d'une pneumonie {J17.1} |
| A15.8 | Autres formes de tuberculose de l'appareil respiratoire, avec confirmation, bactériologique, par biologie moléculaire et histologique | B25.0 | Pneumonie à cytomégalo virus {J17.1} |
| A15.9 | Tuberculose de l'appareil respiratoire sans précision, avec confirmation bactériologique, par biologie moléculaire et histologique | B33.0 | Myalgie épidémique |
| A16.0 | Tuberculose pulmonaire, avec examens bactériologique, par biologie moléculaire et histologique négatifs | B37.1 | Candidose pulmonaire |
| A16.1 | Tuberculose pulmonaire, sans examen bactériologique, par biologie moléculaire et histologique | B38.0 | Coccidioïdomycose pulmonaire aiguë |
| A16.2 | Tuberculose pulmonaire, sans mention de confirmation bactériologique, par biologie moléculaire ou histologique | B38.1 | Coccidioïdomycose pulmonaire chronique |
| A16.3 | Tuberculose des ganglions intrathoraciques, sans mention de confirmation, bactériologique, par biologie moléculaire ou histologique | B38.2 | Coccidioïdomycose pulmonaire, sans précision |
| A16.4 | Tuberculose du larynx, de la trachée et des bronches, sans mention de confirmation bactériologique, par biologie moléculaire ou histologique | B39.0 | Histoplasmose pulmonaire aiguë à Histoplasma capsulatum |
| A16.5 | Pleurésie tuberculeuse, sans mention de confirmation bactériologique, par biologie moléculaire ou histologique | B39.1 | Histoplasmose pulmonaire chronique à Histoplasma capsulatum |
| A16.7 | Primo-infection tuberculeuse de l'appareil respiratoire, sans mention de confirmation bactériologique, par biologie moléculaire ou histologique | B39.2 | Histoplasmose pulmonaire à Histoplasma capsulatum, sans précision |
| A16.8 | Autres formes de tuberculose de l'appareil respiratoire, sans mention de confirmation bactériologique, par biologie moléculaire ou histologique | B40.0 | Blastomycose pulmonaire aiguë |
| A16.9 | Tuberculose de l'appareil respiratoire sans précision, sans mention de confirmation bactériologique, par biologie moléculaire ou histologique | B40.1 | Blastomycose pulmonaire chronique |
| A17.0 | Méningite tuberculeuse {G01} | B40.2 | Blastomycose pulmonaire, sans précision |
| A17.1 | Tuberculome méningé {G07} | B42.0 | Sporotrichose pulmonaire {J99.8} |
| A17.8 | Autres formes de tuberculose du système nerveux | B44.0 | Aspergilliose pulmonaire invasive |
| A17.9 | Tuberculose du système nerveux, sans précision {G99.8} | B44.1 | Autres aspergilloses pulmonaires |
| A18.2 | Adénopathie tuberculeuse périphérique | B45.0 | Cryptococcose pulmonaire |
| A18.8 | Tuberculose d'autres organes précisés | B46.0 | Mucormycose pulmonaire |
| A19.0 | Tuberculose miliaire aiguë, localisation unique et précisée | B58.3 | Toxoplasmose pulmonaire {J17.3} |
| A19.1 | Tuberculose miliaire aiguë, sièges multiples | B59 | Pneumocystose {J17.3} |
| A19.2 | Tuberculose miliaire aiguë, sans précision | B66.4 | Paragonimiasis |
| A19.8 | Autres tuberculoses miliaires | B67.1 | Infection pulmonaire à Echinococcus granulosus [echinococcose kystique] |
| A19.9 | Tuberculose miliaire, sans précision | B90.9 | Séquelles de tuberculose des voies respiratoires et sans précision |
| A20.2 | Peste pulmonaire | C33 | Tumeur maligne de la trachée |
| A21.2 | Tularémie pulmonaire | C34.0 | Tumeur maligne: Bronche souche |
| A22.1 | Charbon pulmonaire | C34.1 | Tumeur maligne: Lobe supérieur, bronches ou poumon |
| A31.0 | Infection pulmonaire à Mycobacterium | C34.2 | Tumeur maligne: Lobe moyen, bronches ou poumon |
| A37.0 | Coqueluche à Bordetella pertussis | C34.3 | Tumeur maligne: Lobe inférieur, bronches ou poumon |
| A37.1 | Coqueluche à Bordetella parapertussis | C34.8 | Tumeur maligne: Lésion à localisations contiguës des bronches et du poumon |
| | | C34.9 | Tumeur maligne: Bronche ou poumon, sans précision |
| | | C38.1 | Tumeur maligne: Médiastin antérieur |
| | | C38.2 | Tumeur maligne: Médiastin postérieur |
| | | C38.3 | Tumeur maligne: Médiastin, partie non précisée |
| | | C38.4 | Tumeur maligne: Plèvre |
| | | C38.8 | Tumeur maligne: Lésion à localisations contiguës du cœur, du médiastin et de la plèvre |
| | | C39.8 | Tumeur maligne: Lésion à localisations contiguës des organes respiratoires et intrathoraciques |
| | | C39.9 | Tumeur maligne: sièges mal définis de l'appareil respiratoire |
| | | C45.0 | Mésotéliome de la plèvre |
| | | C76.1 | Tumeur maligne: Thorax |
| | | C78.0 | Tumeur maligne secondaire du poumon |
| | | C78.1 | Tumeur maligne secondaire du médiastin |
| | | C78.2 | Tumeur maligne secondaire de la plèvre |
| | | C78.3 | Tumeur maligne secondaire des organes respiratoires, autres et non précisés |
| | | D02.1 | Carcinoma in situ: Trachée |
| | | D02.2 | Carcinoma in situ: Bronches et poumon |
| | | D02.3 | Carcinoma in situ: Autres parties de l'appareil respiratoire |
| | | D02.4 | Carcinoma in situ: Appareil respiratoire, sans précision |

| | | | |
|--------|---|--------|--|
| D14.2 | Tumeur bénigne: Trachée | J16.0 | Pneumonie due à Chlamydia |
| D14.3 | Tumeur bénigne: Bronches et poumon | J16.8 | Pneumonie due à d'autres micro-organismes infectieux |
| D14.4 | Tumeur bénigne: Appareil respiratoire, sans précision | J17.0 | Pneumonie au cours de maladies bactériennes classées ailleurs |
| D15.2 | Tumeur bénigne: Médiastin | J17.1 | Pneumonie au cours de maladies virales classées ailleurs |
| D15.7 | Tumeur bénigne: Autres organes intrathoraciques précisés | J17.2 | Pneumonie au cours de mycoses |
| D15.9 | Tumeur bénigne: Organe intrathoracique, sans précision | J17.3 | Pneumonie au cours de maladies parasitaires |
| D16.70 | Tumeur bénigne des os et du cartilage articulaire: côtes | J17.8 | Pneumonie au cours d'autres maladies classées ailleurs |
| D16.71 | Tumeur bénigne des os et du cartilage articulaire: sternum | J18.0 | Bronchopneumonie, sans précision |
| D16.72 | Tumeur bénigne des os et du cartilage articulaire: clavicule | J18.1 | Pneumonie lobaire, sans précision |
| D17.4 | Tumeur lipomateuse bénigne des organes intrathoraciques | J18.2 | Pneumonie hypostatique, sans précision |
| D19.0 | Tumeur bénigne: Tissu mésothélial de la plèvre | J18.8 | Autres pneumonies, micro-organisme non précisé |
| D38.1 | Tumeurs à évolution imprévisible ou inconnue: Trachée, bronches et poumon | J18.9 | Pneumonies, sans précision |
| D38.2 | Tumeurs à évolution imprévisible ou inconnue: Plèvre | J20.0 | Bronchite aiguë due à Mycoplasma pneumoniae |
| D38.3 | Tumeurs à évolution imprévisible ou inconnue: Médiastin | J20.1 | Bronchite aiguë due à Haemophilus influenzae |
| D38.4 | Tumeurs à évolution imprévisible ou inconnue: Thymus | J20.2 | Bronchite aiguë due à des streptocoques |
| D38.5 | Tumeurs à évolution imprévisible ou inconnue: Autres organes respiratoires | J20.3 | Bronchite aiguë due au virus Coxsackie |
| D38.6 | Tumeurs à évolution imprévisible ou inconnue: Appareil respiratoire, sans précision | J20.4 | Bronchite aiguë due aux virus paragrippaux |
| D86.0 | Sarcoïdose du poumon | J20.5 | Bronchite aiguë due au virus respiratoire syncytial [VRS] |
| D86.1 | Sarcoïdose des ganglions lymphatiques | J20.6 | Bronchite aiguë due à des rhinovirus |
| D86.2 | Sarcoïdose du poumon avec sarcoïdose des ganglions lymphatiques | J20.7 | Bronchite aiguë due à des virus ECHO |
| D86.3 | Sarcoïdose de la peau | J20.8 | Bronchite aiguë due à d'autres micro-organismes précisés |
| D86.8 | Sarcoïdose de localisations autres et associées | J20.9 | Bronchite aiguë, sans précision |
| D86.9 | Sarcoïdose, sans précision | J21.0 | Bronchiolite aiguë due au virus respiratoire syncytial [VRS] |
| E66.20 | Obésité extrême avec hypoventilation alvéolaire: 0 Indice de masse corporelle [IMC] compris entre 30 et moins de 35 | J21.1 | Bronchiolite aiguë au Metapneumovirus humain |
| E66.21 | Obésité extrême avec hypoventilation alvéolaire: 1 Indice de masse corporelle [IMC] compris entre 35 et moins de 40 | J21.8 | Bronchiolite aiguë due à d'autres micro-organismes précisés |
| E66.22 | Obésité extrême avec hypoventilation alvéolaire: 2 Indice de masse corporelle [IMC] de 40 ou plus | J21.9 | Bronchiolite aiguë, sans précision |
| E66.29 | Obésité extrême avec hypoventilation alvéolaire: 9 Indice de masse corporelle [IMC] non précisé | J22 | Infections aiguës des voies respiratoires inférieures, sans précision |
| E84.0 | Fibrose kystique avec manifestations pulmonaires | J40 | Bronchite, non précisée comme aiguë ou chronique |
| E84.80 | Mucoviscidose à manifestation pulmonaire et intestinale | J41.0 | Bronchite chronique simple |
| E84.87 | Mucoviscidose avec autres manifestations multiples | J41.1 | Bronchite chronique mucopurulente |
| E84.88 | Mucoviscidose avec autres manifestations | J41.8 | Bronchite chronique simple et mucopurulente |
| E84.9 | Fibrose kystique, sans précision | J42 | Bronchite chronique, sans précision |
| F45.33 | Dysfonctionnement neurovégétatif somatoform: Système respiratoire | J43.0 | Syndrome de MacLeod |
| G47.30 | Syndrome d'apnée du sommeil central | J43.1 | Emphysème panlobulaire |
| G47.31 | Syndrome d'apnée du sommeil obstructif | J43.2 | Emphysème centro-lobulaire |
| G47.32 | Syndrome d'hypoventilation du sommeil | J43.8 | Autres emphysèmes |
| G47.38 | Autres apnées du sommeil | J43.9 | Emphysème, sans précision |
| G47.39 | Apnée du sommeil, non précisée | J44.00 | Maladie pulmonaire obstructive chronique avec infection aiguë des voies respiratoires inférieures: VEF1 < 35 % de la norme |
| I26.0 | Embolie pulmonaire, avec mention de cœur pulmonaire aigu | J44.01 | Maladie pulmonaire obstructive chronique avec infection aiguë des voies respiratoires inférieures: VEF1 ≥ 35 % et < 50 % de la norme |
| I26.9 | Embolie pulmonaire, sans mention de cœur pulmonaire aigu | J44.02 | Maladie pulmonaire obstructive chronique avec infection aiguë des voies respiratoires inférieures: VEF1 ≥ 50 % et < 70 % de la norme |
| J04.1 | Trachéite aiguë | J44.03 | Maladie pulmonaire obstructive chronique avec infection aiguë des voies respiratoires inférieures: VEF1 ≥ 70 % de la norme |
| J09 | Grippe, à virus grippal identifié | J44.09 | Maladie pulmonaire obstructive chronique avec infection aiguë des voies respiratoires inférieures: VEF1 non précisé |
| J10.0 | Grippe avec pneumonie, autre virus grippal identifié | J44.10 | Maladie pulmonaire obstructive chronique avec épisodes aigus, sans précision: VEF1 < 35 % de la norme |
| J11.0 | Grippe avec pneumonie, virus non identifié | J44.11 | Maladie pulmonaire obstructive chronique avec épisodes aigus, sans précision: VEF1 ≥ 35 % et < 50 % de la norme |
| J12.0 | Pneumonie adénovirale | J44.12 | Maladie pulmonaire obstructive chronique avec épisodes aigus, sans précision: VEF1 ≥ 50 % et < 70 % de la norme |
| J12.1 | Pneumonie due au virus respiratoire syncytial [VRS] | J44.13 | Maladie pulmonaire obstructive chronique avec épisodes aigus, sans précision: VEF1 ≥ 70 % de la norme |
| J12.2 | Pneumonie due aux virus paragrippaux | J44.19 | Maladie pulmonaire obstructive chronique avec épisodes aigus, sans précision: VEF1 non précisé |
| J12.3 | Pneumonie due au Metapneumovirus humain | J44.80 | Autres maladies pulmonaires obstructives chroniques précisées: VEF1 < 35 % de la norme |
| J12.8 | Autres pneumonie virales | J44.81 | Autres maladies pulmonaires obstructives chroniques précisées: VEF1 ≥ 35 % et < 50 % de la norme |
| J12.9 | Pneumonie virale, sans précision | J44.82 | Autres maladies pulmonaires obstructives chroniques précisées: VEF1 ≥ 50 % et < 70 % de la norme |
| J13 | Pneumonie due à Streptococcus pneumoniae | J44.83 | Autres maladies pulmonaires obstructives chroniques précisées: VEF1 ≥ 70 % de la norme |
| J14 | Pneumonie due à Haemophilus influenzae | J44.89 | Autres maladies pulmonaires obstructives chroniques précisées: VEF1 non précisé |
| J15.0 | Pneumonie due à Klebsiella pneumoniae | | |
| J15.1 | Pneumonie due à Pseudomonas | | |
| J15.2 | Pneumonie due à des staphylocoques | | |
| J15.3 | Pneumonie due à des streptocoques, groupe B | | |
| J15.4 | Pneumonie due à d'autres streptocoques | | |
| J15.5 | Pneumonie due à Escherichia coli | | |
| J15.6 | Pneumonie due à d'autres bactéries aérobies à Gram négatif | | |
| J15.7 | Pneumonie due à Mycoplasma pneumoniae | | |
| J15.8 | Autres pneumonies bactériennes | | |
| J15.9 | Pneumonie bactérienne, sans précision | | |

| | | | |
|--------|--|--------|--|
| J44.90 | Maladie pulmonaire obstructive chronique, sans précision: VEF1 < 35 % de la norme | J70.4 | Affection pulmonaire interstitielle, médicamenteuse, sans précision |
| J44.91 | Maladie pulmonaire obstructive chronique, sans précision: VEF1 >= 35 % et < 50 % de la norme | J70.8 | Affections respiratoires dues à d'autres agents externes précisés |
| J44.92 | Maladie pulmonaire obstructive chronique, sans précision: VEF1 >= 50 % et < 70 % de la norme | J70.9 | Affection respiratoire due à un agent externe, sans précision |
| J44.93 | Maladie pulmonaire obstructive chronique, sans précision: VEF1 >= 70 % de la norme | J80 | Syndrome de détresse respiratoire de l'adulte [ARDS] |
| J44.99 | Maladie pulmonaire obstructive chronique, sans précision: VEF1 non précisé | J82 | Eosinophilie pulmonaire, non classée ailleurs |
| J45.0 | Asthme à prédominance allergique | J84.0 | Pneumonies alvéolaires et pariéto-alvéolaires |
| J45.1 | Asthme non allergique | J84.1 | Autres affections pulmonaires interstitielles avec fibrose |
| J45.8 | Asthme associé | J84.8 | Autres affections pulmonaires interstitielles précisées |
| J45.9 | Asthme, sans précision | J84.9 | Affection pulmonaire interstitielle, sans précision |
| J46 | Etat de mal asthmatique | J85.0 | Gangrène et nécrose du poumon |
| J47 | Bronchectasie | J85.1 | Abcès du poumon avec pneumonie |
| J60 | Pneumoconiose des mineurs de charbon | J85.2 | Abcès du poumon sans pneumopathie |
| J61 | Pneumoconiose due à l'amiante et à d'autres fibres minérales | J85.3 | Abcès du médiastin |
| J62.0 | Pneumoconiose due à la poussière de talc | J86.0 | Pyothorax avec fistule |
| J62.8 | Pneumoconiose due à d'autres poussières de silice | J86.9 | Pyothorax sans fistule |
| J63.0 | Aluminose (du poumon) | J90 | Epanchement pleural, non classé ailleurs |
| J63.1 | Fibrose (du poumon) due à la bauxite | J91 | Epanchement pleural au cours de maladies classées ailleurs |
| J63.2 | Béryllose | J92.0 | Plaque pleurale avec asbestose |
| J63.3 | Fibrose (du poumon) due au graphite | J92.9 | Plaque pleurale sans asbestose |
| J63.4 | Sidérose | J93.0 | Pneumothorax spontané avec pression positive |
| J63.5 | Stannose | J93.1 | Autres pneumothorax spontanés |
| J63.8 | Pneumoconiose due à d'autres poussières inorganiques précisées | J93.8 | Autres pneumothorax |
| J64 | Pneumoconiose, sans précision | J93.9 | Pneumothorax, sans précision |
| J65 | Pneumoconiose associée à la tuberculose | J94.0 | Epanchement chyleux |
| J66.0 | Byssinose | J94.1 | Fibrothorax |
| J66.1 | Maladie des apprêteurs du lin | J94.2 | Hémothorax |
| J66.2 | Cannabinoïde | J94.8 | Autres affections pleurales précisées |
| J66.8 | Affection des voies aériennes due à d'autres poussières organiques précisées | J94.9 | Affection pleurale, sans précision |
| J67.0 | Poumon de fermier | J95.0 | Fonctionnement défectueux d'une trachéotomie |
| J67.1 | Bagassose | J95.1 | Insuffisance pulmonaire aiguë consécutive à une intervention chirurgicale thoracique |
| J67.2 | Poumon des oiseleurs | J95.2 | Insuffisance pulmonaire aiguë consécutive à une intervention chirurgicale non thoracique |
| J67.3 | Subérose | J95.3 | Insuffisance pulmonaire chronique consécutive à une intervention chirurgicale |
| J67.4 | Poumon des malteurs | J95.4 | Syndrome de Mendelson |
| J67.5 | Poumon des champignonnistes | J95.5 | Sténose sous-glottique après un acte à visée diagnostique et thérapeutique |
| J67.6 | Poumon des écorceurs d'érables | J95.80 | Pneumothorax iatrogène |
| J67.7 | Maladie pulmonaire due aux systèmes de conditionnement et d'humidification de l'air | J95.81 | Sténose trachéale après des actes médicaux |
| J67.8 | Alvéolite allergique due à autres poussières organiques | J95.82 | Insuffisances d'anastomoses et sutures après opérations de la trachée, des bronches et des poumons |
| J67.9 | Alvéolite allergique due aux poussières organiques, sans précision | J95.88 | Autres maladies des voies respiratoires après des actes médicaux |
| J68.0 | Bronchite et pneumonie dues à des agents chimiques, des émanations, des fumées et des gaz | J95.9 | Trouble respiratoire après un acte à visée diagnostique et thérapeutique, sans précision |
| J68.1 | Cedème du poumon dû à des agents chimiques, des émanations, des fumées et des gaz | J96.00 | Insuffisance respiratoire aiguë: type I [hypoxique] |
| J68.2 | Inflammation des voies respiratoires supérieures due à des agents chimiques, des émanations, des fumées et des gaz, non classée ailleurs | J96.01 | Insuffisance respiratoire aiguë: type II [hypercapnique] |
| J68.3 | Autres affections respiratoires aiguës et subaiguës dues à des agents chimiques, des émanations, des fumées et des gaz | J96.09 | Insuffisance respiratoire aiguë: type non précisé |
| J68.4 | Affections respiratoires chroniques dues à des agents chimiques, des émanations, des fumées et des gaz | J96.10 | Insuffisance respiratoire chronique: type I [hypoxique] |
| J68.8 | Autres affections respiratoires dues à des agents chimiques, des émanations, des fumées et des gaz | J96.11 | Insuffisance respiratoire chronique: type II [hypercapnique] |
| J68.9 | Affection respiratoire due à des agents chimiques, des émanations, des fumées et des gaz, sans précision | J96.19 | Insuffisance respiratoire chronique: type non précisé |
| J69.0 | Pneumonie due à des aliments et des vomissements | J96.90 | Insuffisance respiratoire, sans précision: type I [hypoxique] |
| J69.1 | Pneumonie due à des huiles et des essences | J96.91 | Insuffisance respiratoire, sans précision: type II [hypercapnique] |
| J69.8 | Pneumonie due à d'autres substances solides et liquides | J96.99 | Insuffisance respiratoire, sans précision: type non précisé |
| J70.0 | Affections pulmonaires aiguës dues à une irradiation | J98.0 | Affections des bronches, non classées ailleurs |
| J70.1 | Affections pulmonaires chroniques et autres dues à une irradiation | J98.1 | Collapsus pulmonaire |
| J70.2 | Affections pulmonaires interstitielles aiguës, médicamenteuses | J98.2 | Emphysème interstitiel |
| J70.3 | Affections pulmonaires interstitielles chroniques, médicamenteuses | J98.3 | Emphysème compensateur |
| | | J98.4 | Autres affections pulmonaires |
| | | J98.50 | Médiastinite |
| | | J98.58 | Autres maladies du médiastin, non classées ailleurs |
| | | J98.6 | Maladies du diaphragme |
| | | J98.8 | Autres troubles respiratoires précisés |
| | | J98.9 | Trouble respiratoire, sans précision |
| | | J99.0 | Maladie pulmonaire rhumatoïde {M05.1-} |
| | | J99.1 | Troubles respiratoires au cours d'autres affections disséminées du tissu conjonctif |

| | | | |
|--------|---|--------|--|
| J99.8 | Troubles respiratoires au cours d'autres maladies classées ailleurs | R09.2 | Arrêt respiratoire |
| M05.10 | Maladie pulmonaire rhumatoïde {J99.0}: Sièges multiples | R09.3 | Expectoration anormale |
| M05.11 | Maladie pulmonaire rhumatoïde {J99.0}: Région scapulaire | R09.8 | Autres symptômes et signes précisés relatifs aux appareils circulatoire et respiratoire |
| M05.12 | Maladie pulmonaire rhumatoïde {J99.0}: Bras humérus articulation du coude | R68.3 | Hippocratisme digital |
| M05.13 | Maladie pulmonaire rhumatoïde {J99.0}: Avant-bras cubitus articulation du poignet | R76.1 | Réaction anormale au test à la tuberculine |
| M05.14 | Maladie pulmonaire rhumatoïde {J99.0}: Main carpe | R91 | Résultats anormaux d'imagerie diagnostique du poumon |
| M05.15 | Maladie pulmonaire rhumatoïde {J99.0}: Région pelvienne | R94.2 | Résultats anormaux d'explorations fonctionnelles pulmonaires trachée thoracique: Trachée cervicale, partie cervicale |
| M05.16 | Maladie pulmonaire rhumatoïde {J99.0}: Jambe péroné articulation du genou | S11.02 | Fracture du sternum |
| M05.17 | Maladie pulmonaire rhumatoïde {J99.0}: Cheville et métatarses | S22.31 | Fracture de la 1ère côte |
| M05.18 | Maladie pulmonaire rhumatoïde {J99.0}: Autres | S22.32 | Fracture d'une autre côte |
| M05.19 | Maladie pulmonaire rhumatoïde {J99.0}: Localisations non précisées | S22.40 | Fractures multiples de côtes: SAI |
| M94.0 | Syndrome des articulations chondro-costales [Tietze] | S22.41 | Fractures multiples de côtes: Avec fracture de la 1ère côte |
| P22.8 | Autres détresses respiratoires du nouveau-né | S22.42 | Fractures multiples de côtes: Avec fractures de deux côtes |
| P22.9 | Détresse respiratoire du nouveau-né, sans précision | S22.43 | Fractures multiples de côtes: Avec fractures de trois côtes |
| P24.0 | Aspiration néonatale de méconium | S22.44 | Fractures multiples de côtes: Avec fractures de quatre côtes ou plus |
| P27.0 | Syndrome de Wilson-Mikity | S22.5 | Volet costal |
| P27.1 | Dysplasie broncho-pulmonaire survenant pendant la période périnatale | S23.2 | Luxation de parties autres et non précisées du thorax |
| P27.8 | Autres maladies respiratoires chroniques survenant pendant la période périnatale | S23.4 | Entorse et foulure des côtes et du sternum |
| P27.9 | Maladie respiratoire chronique non précisée survenant pendant la période périnatale | S27.0 | Pneumothorax traumatique |
| P28.2 | Crises de cyanose du nouveau-né | S27.1 | Hémothorax traumatique |
| P28.3 | Apnée primitive du sommeil chez le nouveau-né | S27.2 | Hémopneumothorax traumatique |
| P28.4 | Autres apnées du nouveau-né | S27.31 | Contusion et hématome du poumon |
| P28.5 | Insuffisance respiratoire du nouveau-né | S27.32 | Déchirure du poumon |
| P28.8 | Autres affections respiratoires précisées chez le nouveau-né | S27.38 | Lésion traumatique autre et sans précision |
| Q33.0 | Poumon kystique congénital | S27.4 | Lésion traumatique des bronches |
| Q33.1 | Lobe pulmonaire surnuméraire | S27.5 | Lésion traumatique de la trachée thoracique |
| Q33.2 | Séquestration pulmonaire | S27.6 | Lésion traumatique de la plèvre |
| Q33.3 | Agénésie du poumon | S27.81 | Lésion traumatique d'autres organes et structures intrathoraciques précisés: Diaphragme |
| Q33.4 | Bronchiectasie congénitale | S27.82 | Lésion traumatique d'autres organes et structures intrathoraciques précisés: Canal thoracique |
| Q33.5 | Tissu ectopique intrapulmonaire | S27.84 | Lésion traumatique d'autres organes et structures intrathoraciques précisés: Thymus |
| Q33.6 | Hypoplasie et dysplasie du poumon | S27.88 | Lésion traumatique d'autres organes et structures intrathoraciques précisés: Autres organes et structures intrathoraciques précisées |
| Q33.8 | Autres malformations congénitales du poumon | S43.6 | Entorse et foulure de l'articulation sterno-claviculaire |
| Q33.9 | Malformation congénitale du poumon, sans précision | T17.4 | Corps étranger dans la trachée |
| Q34.0 | Anomalie de la plèvre | T17.5 | Corps étranger dans les bronches |
| Q34.1 | Kyste congénital du médiastin | T17.8 | Corps étranger de localisations autres et multiples dans les voies respiratoires |
| Q34.8 | Autres malformations congénitales précisées de l'appareil respiratoire | T17.9 | Corps étranger dans les voies respiratoires, partie non précisée |
| Q34.9 | Malformation congénitale de l'appareil respiratoire, sans précision | T27.0 | Brûlure du larynx et de la trachée |
| Q67.6 | Thorax en entonnoir congénital | T27.1 | Brûlure comprenant le larynx et la trachée avec les poumons |
| Q67.7 | Thorax en carène congénital | T27.4 | Corrosion du larynx et de la trachée |
| Q76.6 | Autres malformations congénitales des côtes | T27.5 | Corrosion comprenant le larynx et la trachée avec les poumons |
| Q76.7 | Anomalies congénitales du sternum | T79.0 | Embolie gazeuse (traumatique) |
| Q79.0 | Hernie diaphragmatique congénitale | T79.1 | Embolie graisseuse (traumatique) |
| Q79.1 | Autres malformations congénitales du diaphragme | T79.7 | Emphysème sous-cutané d'origine traumatique |
| R04.2 | Hémoptysie | T80.0 | Embolie gazeuse consécutive à une injection thérapeutique, une perfusion et une transfusion |
| R04.8 | Hémorragie d'autres parties des voies respiratoires | T86.81 | Echec et rejet d'autres organes et tissus greffés: Greffe de poumon |
| R04.9 | Hémorragie des voies respiratoires, sans précision | U04.9 | Syndrome respiratoire aigu sévère [SRAS], sans précision |
| R05 | Toux | U69.00 | Pneumonie acquise à l'hôpital, classée dans un autre chapitre, chez les patients âgés de 18 ans et plus |
| R06.0 | Dyspnée | U69.20 | Influenza A/H1N1, pandémie de 2009 [grippe porcine] |
| R06.1 | Stridor | U69.21 | Influenza A/H5N1, épidémie de 2009 [grippe aviaire] |
| R06.2 | Sifflement | Z03.0 | Mise en observation pour suspicion de tuberculose |
| R06.3 | Respiration périodique | Z43.0 | Surveillance de trachéostomie |
| R06.4 | Hyperventilation | Z90.2 | Absence acquise de poumon [partie de] |
| R06.6 | Hoquet | Z94.2 | Greffe de poumon |
| R06.88 | Anomalies respiratoires autres et non précisées | Z94.3 | Greffe de cœur et poumon |
| R07.1 | Douleur thoracique respiratoire | | |
| R09.0 | Asphyxie | | |
| R09.1 | Inflammation de la plèvre | | |

diagnostic pour MDC 04 (MDC04-1)

| | | | |
|-------|--|-------|---|
| A15.0 | Tuberculose pulmonaire, confirmée par examen microscopique de l'expectoration, avec ou sans culture ou par procédé de biologie moléculaire | A15.7 | Primo-infection tuberculeuse de l'appareil respiratoire, avec confirmation bactériologique, par biologie moléculaire et histologique |
| A15.1 | Tuberculose pulmonaire, confirmée par culture seulement | A15.8 | Autres formes de tuberculose de l'appareil respiratoire, avec confirmation, bactériologique, par biologie moléculaire et histologique |
| A15.2 | Tuberculose pulmonaire, avec confirmation histologique | A15.9 | Tuberculose de l'appareil respiratoire sans précision, avec confirmation bactériologique, par biologie moléculaire et histologique |
| A15.3 | Tuberculose pulmonaire, avec confirmation, moyen autre et non précisé | A19.0 | Tuberculose miliaire aiguë, localisation unique et précisée |
| A15.4 | Tuberculose des ganglions intrathoraciques, avec confirmation bactériologique, par biologie moléculaire et histologique | A19.1 | Tuberculose miliaire aiguë, sièges multiples |
| A15.5 | Tuberculose du larynx, de la trachée et des bronches, avec confirmation bactériologique, par biologie moléculaire et histologique | A19.2 | Tuberculose miliaire aiguë, sans précision |
| A15.6 | Pleurésie tuberculeuse, avec confirmation bactériologique, par biologie moléculaire et histologique | | |

diagnostic principal pour MDC 04 (MDC04-2)

| | | | |
|--------|--|--------|--|
| C26.1 | Tumeur maligne: Rate | C84.4 | Lymphome périphérique à cellules T, non spécifié |
| C37 | Tumeur maligne du thymus | C84.5 | Autres lymphomes à cellules T/NK matures |
| C46.3 | Sarcome de Kaposi des ganglions lymphatiques | C84.6 | Lymphome anaplasique à grandes cellules, ALK positif |
| C48.0 | Tumeur maligne: Rétropéritoine | C84.7 | Lymphome anaplasique à grandes cellules, ALK négatif |
| C76.4 | Tumeur maligne: Membre supérieur | C84.8 | Lymphome cutané à cellules T, sans précision |
| C76.5 | Tumeur maligne: Membre inférieur | C84.9 | Lymphome à cellules T/NK matures, sans précision |
| C76.7 | Tumeur maligne: Autres sièges mal définis | C85.1 | Lymphomes à cellules B, sans précision |
| C76.8 | Tumeur maligne: Lésion à localisations contiguës de sièges autres et mal définis | C85.2 | Lymphome médiastinal (thymique) à grandes cellules B |
| C77.0 | Tumeur maligne: Ganglions lymphatiques de la tête, de la face et du cou | C85.7 | Autres types précisés de lymphome non hodgkinien |
| C77.1 | Tumeur maligne: Ganglions lymphatiques intrathoraciques | C85.9 | Lymphome non hodgkinien, non précisé |
| C77.2 | Tumeur maligne: Ganglions lymphatiques intra-abdominaux | C86.0 | Lymphome extranodal à cellules T/NK, type nasal |
| C77.3 | Tumeur maligne: Ganglions lymphatiques de l'aisselle et du membre supérieur | C86.1 | Lymphome hépatosplénique à cellules T |
| C77.4 | Tumeur maligne: Ganglions lymphatiques inguinaux et du membre inférieur | C86.2 | Lymphome à cellules T de type entéropathique |
| C77.5 | Tumeur maligne: Ganglions lymphatiques intrapelvins | C86.3 | Lymphome sous-cutané à cellules T de type panniculite |
| C77.8 | Tumeur maligne: Ganglions lymphatiques de sièges multiples | C86.4 | Lymphome blastique à cellules NK |
| C77.9 | Tumeur maligne: Ganglion lymphatique, sans précision | C86.5 | Lymphome angio-immunoblastique à cellules T |
| C79.83 | Tumeur maligne secondaire du péricarde | C86.6 | Syndrome lymphoprolifératif cutané primitif à cellules T, CD30 positif |
| C79.84 | Autres tumeurs malignes secondaires du cœur | C88.00 | Macroglobulinémie de Waldenström: Sans mention de rémission complète |
| C79.88 | Autres tumeurs secondaires malignes d'autres localisations précisées | C88.01 | Macroglobulinémie de Waldenström: En rémission complète |
| C79.9 | Tumeur maligne secondaire de siège non précisé | C88.20 | Autre maladie des chaînes lourdes: Sans mention de rémission complète |
| C80.0 | Tumeur maligne, siège primitif inconnu, ainsi précisée | C88.21 | Autre maladie des chaînes lourdes: En rémission complète |
| C80.9 | Tumeur maligne, sans précision | C88.30 | Maladie immunoproliférative de l'intestin grêle: Sans mention de rémission complète |
| C81.0 | Maladie de Hodgkin: Prédominance lymphocytaire | C88.31 | Maladie immunoproliférative de l'intestin grêle: En rémission complète |
| C81.1 | Lymphome de Hodgkin (classique) avec sclérose nodulaire | C88.40 | Lymphome extranodal de la zone marginale à cellules B, lymphome des tissus lymphoïdes associés aux muqueuses [lymphome MALT]: Sans mention de rémission complète |
| C81.2 | Lymphome de Hodgkin (classique) à cellularité mixte | C88.41 | Lymphome extranodal de la zone marginale à cellules B, lymphome des tissus lymphoïdes associés aux muqueuses [lymphome MALT]: En rémission complète |
| C81.3 | Lymphome de Hodgkin (classique) à déplétion lymphocytaire | C88.70 | Autres maladies immunoprolifératives malignes: Sans mention de rémission complète |
| C81.4 | Lymphome de Hodgkin (classique) riche en lymphocytes | C88.71 | Autres maladies immunoprolifératives malignes: En rémission complète |
| C81.7 | Autres formes de lymphome de Hodgkin (classique) | C88.90 | Maladie immunoproliférative maligne, sans précision: Sans mention de rémission complète |
| C81.9 | Lymphome de Hodgkin, sans précision | C88.91 | Maladie immunoproliférative maligne, sans précision: En rémission complète |
| C82.0 | Lymphome folliculaire de grade I | C90.00 | Myélome multiple: Sans mention de rémission complète |
| C82.1 | Lymphome folliculaire de grade II | C90.01 | Myélome multiple: En rémission complète |
| C82.2 | Lymphome folliculaire de grade III, sans précision | C90.10 | Leucémie à plasmocytes: Sans mention de rémission complète |
| C82.3 | Lymphome folliculaire de grade IIIa | C90.11 | Leucémie à plasmocytes: En rémission complète |
| C82.4 | Lymphome folliculaire de grade IIIb | C90.20 | Plasmocytome extramédullaire: Sans mention de rémission complète |
| C82.5 | Lymphome centrofolliculaire diffus | C90.21 | Plasmocytome extramédullaire: En rémission complète |
| C82.6 | Lymphome centrofolliculaire cutané | C90.30 | Plasmocytome solitaire: Sans mention de rémission complète |
| C82.7 | Autres formes de lymphome, folliculaire | C90.31 | Plasmocytome solitaire: En rémission complète |
| C82.9 | Lymphome folliculaire, sans précision | C91.00 | Leucémie lymphoïde aiguë [LLA]: Sans mention de rémission complète |
| C83.0 | Lymphome à petites cellules B | | |
| C83.1 | Lymphome à cellules du manteau | | |
| C83.3 | Lymphome diffus à grandes cellules B | | |
| C83.5 | Lymphome lymphoblastique | | |
| C83.7 | Lymphome de Burkitt | | |
| C83.8 | Autres lymphomes non folliculaires | | |
| C83.9 | Lymphome non folliculaire, sans précision | | |
| C84.0 | Mycosis fongoïde | | |
| C84.1 | Réticulose de Sézary | | |

| | | | |
|--------|---|--------|---|
| C91.01 | Leucémie lymphoïde aiguë [LLA]: En rémission complète | C93.71 | Autres leucémies monocytaires: En rémission complète |
| C91.10 | Leucémie lymphoïde chronique [LLC] à cellules B: Sans mention de rémission complète | C93.90 | Leucémie monocyttaire, sans précision: Sans mention de rémission complète |
| C91.11 | Leucémie lymphoïde chronique [LLC] à cellules B: En rémission complète | C93.91 | Leucémie monocyttaire, sans précision: En rémission complète |
| C91.30 | Leucémie polylmphocytaire à cellules B: Sans mention de rémission complète | C94.00 | Polyglobulie primitive aiguë et érythroleucose: Sans mention de rémission complète |
| C91.31 | Leucémie polylmphocytaire à cellules B: En rémission complète | C94.01 | Polyglobulie primitive aiguë et érythroleucose: En rémission complète |
| C91.40 | Leucémie à tricholeucocytes: Sans mention de rémission complète | C94.20 | Leucémie aiguë à mégacaryocytes: Sans mention de rémission complète |
| C91.41 | Leucémie à tricholeucocytes: En rémission complète | C94.21 | Leucémie aiguë à mégacaryocytes: En rémission complète |
| C91.50 | Lymphome/leucémie à cellules T de l'adulte (associé(e) au HTLV-1): Sans mention de rémission complète | C94.30 | Leucémie à mastocytes: Sans mention de rémission complète |
| C91.51 | Lymphome/leucémie à cellules T de l'adulte (associé(e) au HTLV-1): En rémission complète | C94.31 | Leucémie à mastocytes: En rémission complète |
| C91.60 | Leucémie polylmphocytaire à cellules T: Sans mention de rémission complète | C94.40 | Panmyélose aiguë avec myélofibrose: Sans mention de rémission complète |
| C91.61 | Leucémie polylmphocytaire à cellules T: En rémission complète | C94.41 | Panmyélose aiguë avec myélofibrose: En rémission complète |
| C91.70 | Autres leucémies lymphoïdes: Sans mention de rémission complète | C94.60 | Maladie myélodysplasique et myéloproliférative, non classée ailleurs: Sans mention de rémission complète |
| C91.71 | Autres leucémies lymphoïdes: En rémission complète | C94.61 | Maladie myélodysplasique et myéloproliférative, non classée ailleurs: En rémission complète |
| C91.80 | LLA-B à cellules matures de type Burkitt: Sans mention de rémission complète | C94.70 | Autres leucémies précisées: Sans mention de rémission complète |
| C91.81 | LLA-B à cellules matures de type Burkitt: En rémission complète | C94.71 | Autres leucémies précisées: En rémission complète |
| C91.90 | Leucémie lymphoïde, sans précision: Sans mention de rémission complète | C94.8 | Crise blastique au cours d'une leucémie myéloïde chronique [LMC] |
| C91.91 | Leucémie lymphoïde, sans précision: En rémission complète | C95.00 | Leucémie aiguë à cellules non précisées: Sans mention de rémission complète |
| C92.00 | Leucémie myéloblastique aiguë [LMA]: Sans mention de rémission complète | C95.01 | Leucémie aiguë à cellules non précisées: En rémission complète |
| C92.01 | Leucémie myéloblastique aiguë [LMA]: En rémission complète | C95.10 | Leucémie chronique à cellules non précisées: Sans mention de rémission complète |
| C92.10 | Leucémie myéloïde chronique [LMC], BCR/ABL positive: Sans mention de rémission complète | C95.11 | Leucémie chronique à cellules non précisées: En rémission complète |
| C92.11 | Leucémie myéloïde chronique [LMC], BCR/ABL positive: En rémission complète | C95.70 | Autres leucémies à cellules non précisées: Sans mention de rémission complète |
| C92.20 | Leucémie myéloïde chronique atypique, BCR/ABL négative: Sans mention de rémission complète | C95.71 | Autres leucémies à cellules non précisées: En rémission complète |
| C92.21 | Leucémie myéloïde chronique atypique, BCR/ABL négative: En rémission complète | C95.90 | Leucémie, sans précision: Sans mention de rémission complète |
| C92.30 | Sarcome myéloïde: Sans mention de rémission complète | C95.91 | Leucémie, sans précision: En rémission complète |
| C92.31 | Sarcome myéloïde: En rémission complète | C96.0 | Histiocytose à cellules de Langerhans multifocale et multisystémique (disséminée) [Maladie d'Abt-Letterer-Siwe] |
| C92.40 | Leucémie promyélocytaire aiguë: Sans mention de rémission complète | C96.2 | Tumeur maligne à mastocytes |
| C92.41 | Leucémie promyélocytaire aiguë: En rémission complète | C96.4 | Sarcome à cellules dendritiques (cellules accessoires) |
| C92.50 | Leucémie myélomonocytaire aiguë: Sans mention de rémission complète | C96.7 | Autres tumeurs malignes précisées des tissus lymphoïde, hématopoïétique et apparentés |
| C92.51 | Leucémie myélomonocytaire aiguë: En rémission complète | C96.8 | Sarcome histiocytaire |
| C92.60 | Leucémie myéloïde aiguë avec anomalie 11q23: Sans mention de rémission complète | C96.9 | Tumeur maligne des tissus lymphoïde, hématopoïétique et apparentés, sans précision |
| C92.61 | Leucémie myéloïde aiguë avec anomalie 11q23: En rémission complète | C97 | Tumeurs malignes de sièges multiples indépendants (primitifs) |
| C92.70 | Autres leucémies myéloïdes: Sans mention de rémission complète | D09.3 | Carcinoma in situ: Thyroïde et autres glandes endocrines |
| C92.71 | Autres leucémies myéloïdes: En rémission complète | D09.7 | Carcinome in situ d'autres sièges précisés |
| C92.80 | Leucémie myéloïde aiguë avec dysplasie multilinéaire: Sans mention de rémission complète | D09.9 | Carcinome in situ, sans précision |
| C92.81 | Leucémie myéloïde aiguë avec dysplasie multilinéaire: En rémission complète | D19.7 | Tumeur bénigne: Tissu mésothélial d'autres sièges |
| C92.90 | Leucémie myéloïde, sans précision: Sans mention de rémission complète | D19.9 | Tumeur bénigne: Tissu mésothélial, sans précision |
| C92.91 | Leucémie myéloïde, sans précision: En rémission complète | D36.7 | Tumeur bénigne: Autres sièges précisés |
| C93.00 | Leucémie monoblastique/monocytaire aiguë: Sans mention de rémission complète | D36.9 | Tumeur bénigne de siège non précisé |
| C93.01 | Leucémie monoblastique/monocytaire aiguë: En rémission complète | D45 | Polyglobulie essentielle |
| C93.10 | Leucémie myélomonocytaire chronique: Sans mention de rémission complète | D46.0 | Anémie réfractaire non sidéroblastique, ainsi précisée |
| C93.11 | Leucémie myélomonocytaire chronique: En rémission complète | D46.1 | Anémie réfractaire à sidéroblastes en couronne |
| C93.30 | Leucémie myélomonocytaire juvénile: Sans mention de rémission complète | D46.2 | Anémie réfractaire avec excès de blastes |
| C93.31 | Leucémie myélomonocytaire juvénile: En rémission complète | D46.4 | Anémie réfractaire, non précisée |
| C93.70 | Autres leucémies monocytaires: Sans mention de rémission complète | D46.5 | Anémie réfractaire avec dysplasie multilignées |
| | | D46.6 | Syndrome myélodysplasique avec délétion isolée du chromosome 5 [del(5q)] |
| | | D46.7 | Autres syndromes myélodysplasiques |
| | | D46.9 | Syndrome myélodysplasique, sans précision |
| | | D47.0 | Tumeurs à histiocytes et mastocytes à évolution imprévisible et inconnue |
| | | D47.1 | Maladie myéloproliférative chronique |
| | | D47.3 | Thrombocythémie essentielle (hémorragique) |
| | | D47.4 | Ostéomyélofibrose |

| | | | |
|--------|---|--------|--|
| D47.5 | Leucémie chronique à éosinophiles [syndrome hyperéosinophilique] | Z51.0 | Séance de radiothérapie |
| D47.7 | Autres tumeurs précisées des tissus lymphoïde, hématoïétique et apparentés à évolution imprévisible ou inconnue | Z51.1 | Séance de chimiothérapie pour tumeur |
| D47.9 | Tumeur des tissus lymphoïde, hématoïétique et apparentés à évolution imprévisible ou inconnue, sans précision | Z51.2 | Autres formes de chimiothérapie |
| D48.7 | Tumeurs à évolution imprévisible ou inconnue: Autres sièges précisés | Z51.82 | Cure combinée de radiothérapie et chimiothérapie pour une néoplasie maligne |
| D48.9 | Tumeur à évolution imprévisible ou inconnue, sans précision | Z85.0 | Antécédents personnels de tumeur maligne des organes digestifs |
| D89.1 | Cryoglobulinémie | Z85.1 | Antécédents personnels de tumeur maligne de la trachée, des bronches et des poumons |
| Q85.8 | Autres phacomatoses, non classées ailleurs | Z85.2 | Antécédents personnels de tumeur maligne d'autres organes respiratoires et intrathoraciques |
| Q85.9 | Phacomatose, sans précision | Z85.3 | Antécédents personnels de tumeur maligne du sein |
| R77.0 | Anomalie de l'albumine | Z85.4 | Antécédents personnels de tumeur maligne des organes génitaux |
| R77.1 | Anomalie de la globuline | Z85.5 | Antécédents personnels de tumeur maligne des voies urinaires |
| R77.2 | Anomalie de l'alpha-fœtoprotéine | Z85.6 | Antécédents personnels de leucémie |
| R77.80 | Modification du taux d'antigène spécifique de la prostate [PSA] | Z85.7 | Antécédents personnels d'autres tumeurs malignes des tissus lymphoïde, hématoïétique et apparentés |
| R77.88 | Autres modifications précisées des taux de protéines plasmatiques | Z85.8 | Antécédents personnels de tumeurs malignes d'autres organes et systèmes |
| R77.9 | Anomalie des protéines plasmatiques, sans précision | Z85.9 | Antécédents personnels de tumeur maligne, sans précision |
| Z03.1 | Mise en observation pour suspicion de tumeur maligne | | |

procédure pour MDC 04 (MDC04-3)

89.17.10†↔ Polysomnographie

89.17.11†↔ Polygraphie cardiorespiratoire

ADRG E01

Interventions de révision, lobectomie bilatérale, résections pulmonaires étendues et autres interventions complexes sur le thorax

Au moins un(e) procédure dans le tableau E01-1 ou Beidseitige Prozedur dans le tableau E01-2

DRG E01A

Interventions de révision, lobectomie bilatérale, résections pulmonaires étendues et autres interventions complexes sur le thorax, avec CC extrêmement sévères

PCCL > 3

DRG E01B

Interventions de révision, lobectomie bilatérale, résections pulmonaires étendues et autres interventions complexes sur le thorax, sans CC extrêmement sévères

procédure E01-1

| | | | |
|-----------|--|-----------|---|
| 32.41.12↔ | Lobectomie pulmonaire par voie thoroscopique, sans mention de dissection radicale des ganglions, avec élargissement par bronchoplastie | 32.42.24↔ | Lobectomie pulmonaire chirurgicale ouverte avec dissection radicale des ganglions, avec élargissement par bronchoplastie ainsi que par angioplastie |
| 32.41.14↔ | Lobectomie pulmonaire par voie thoroscopique, sans mention de dissection radicale des ganglions, avec élargissement par bronchoplastie et angioplastie | 32.42.42↔ | Lobectomie pulmonaire, bilobectomie, avec élargissement par bronchoplastie |
| 32.42.12↔ | Lobectomie pulmonaire chirurgicale ouverte, sans dissection radicale des ganglions, avec élargissement par bronchoplastie | 32.42.44↔ | Lobectomie pulmonaire, bilobectomie, avec élargissement par bronchoplastie et angioplastie |
| 32.42.14↔ | Lobectomie pulmonaire chirurgicale ouverte, sans dissection radicale des ganglions, avec élargissement par bronchoplastie ainsi que par angioplastie | 32.6↔ | Dissection thoracique radicale |
| 32.42.22↔ | Lobectomie pulmonaire chirurgicale ouverte, avec dissection radicale des ganglions, avec élargissement par bronchoplastie | 34.03↔ | Réouverture de thoracotomie |

procédure E01-2

| | | | |
|-----------|--|-----------|--|
| 32.30↔ | Résection pulmonaire segmentaire par voie thoroscopique | 32.41.13↔ | Lobectomie pulmonaire par voie thoroscopique, sans mention de dissection radicale des ganglions, avec élargissement par angioplastie |
| 32.39↔ | Résection pulmonaire segmentaire autre et non spécifiée | 32.41.14↔ | Lobectomie pulmonaire par voie thoroscopique, sans mention de dissection radicale des ganglions, avec élargissement par bronchoplastie et angioplastie |
| 32.41.00↔ | Lobectomie pulmonaire par voie thoroscopique, SAP | 32.41.19↔ | Lobectomie pulmonaire par voie thoroscopique, sans mention de dissection radicale des ganglions, autre |
| 32.41.10↔ | Lobectomie pulmonaire par voie thoroscopique, sans mention de dissection radicale des ganglions, SAP | 32.41.20↔ | Lobectomie pulmonaire par voie thoroscopique, avec dissection radicale des ganglions |
| 32.41.11↔ | Lobectomie pulmonaire par voie thoroscopique, sans mention de dissection radicale des ganglions, sans élargissement par bronchoplastie ou angioplastie | 32.41.99↔ | Lobectomie pulmonaire par voie thoroscopique, autre |
| 32.41.12↔ | Lobectomie pulmonaire par voie thoroscopique, sans mention de dissection radicale des ganglions, avec élargissement par bronchoplastie | 32.42.00↔ | Lobectomie pulmonaire chirurgicale ouverte, SAP |

| | | | |
|-----------|--|-----------|---|
| 32.42.10↔ | Lobectomie pulmonaire chirurgicale ouverte, sans dissection radicale des ganglions, SAP | 32.42.23↔ | Lobectomie pulmonaire chirurgicale ouverte, avec dissection radicale des ganglions, avec élargissement par angioplastie |
| 32.42.11↔ | Lobectomie pulmonaire chirurgicale ouverte, sans dissection radicale des ganglions, sans élargissement par bronchoplastie ou angioplastie | 32.42.24↔ | Lobectomie pulmonaire chirurgicale ouverte avec dissection radicale des ganglions, avec élargissement par bronchoplastie ainsi que par angioplastie |
| 32.42.12↔ | Lobectomie pulmonaire chirurgicale ouverte, sans dissection radicale des ganglions, avec élargissement par bronchoplastie | 32.42.29↔ | Lobectomie pulmonaire chirurgicale ouverte, avec dissection radicale des ganglions, autre |
| 32.42.13↔ | Lobectomie pulmonaire chirurgicale ouverte, sans dissection radicale des ganglions, avec élargissement par angioplastie | 32.42.30↔ | Lobectomie pulmonaire avec élargissement |
| 32.42.14↔ | Lobectomie pulmonaire chirurgicale ouverte, sans dissection radicale des ganglions, avec élargissement par bronchoplastie ainsi que par angioplastie | 32.42.40↔ | Lobectomie pulmonaire, bilobectomie, SAP |
| 32.42.19↔ | Lobectomie pulmonaire chirurgicale ouverte, sans dissection radicale des ganglions, autre | 32.42.41↔ | Lobectomie pulmonaire, bilobectomie, sans élargissement par bronchoplastie ou angioplastie |
| 32.42.20↔ | Lobectomie pulmonaire chirurgicale ouverte, avec dissection radicale des ganglions, SAP | 32.42.42↔ | Lobectomie pulmonaire, bilobectomie, avec élargissement par bronchoplastie |
| 32.42.21↔ | Lobectomie pulmonaire chirurgicale ouverte, avec dissection radicale des ganglions, sans élargissement par bronchoplastie ou angioplastie | 32.42.43↔ | Lobectomie pulmonaire, bilobectomie, avec élargissement par angioplastie |
| 32.42.22↔ | Lobectomie pulmonaire chirurgicale ouverte, avec dissection radicale des ganglions, avec élargissement par bronchoplastie | 32.42.44↔ | Lobectomie pulmonaire, bilobectomie, avec élargissement par bronchoplastie et angioplastie |
| | | 32.42.49↔ | Lobectomie pulmonaire, bilobectomie, autre |
| | | 32.42.99↔ | Lobectomie pulmonaire chirurgicale ouverte, autre |
| | | 32.49↔ | Autre lobectomie pulmonaire |

ADRG E02**Autres procédures opératoires sur l'appareil respiratoire**

Au moins un(e) procédure dans le tableau E02-1 ou au moins un(e) procédure dans le tableau E02-2

DRG E02A**Autres procédures opératoires sur l'appareil respiratoire avec intervention coûteuse ou âge < 16 ans**

Au moins un(e) procédure dans le tableau E02-3 ou Âge < 16 années

DRG E02B**Autres procédures opératoires sur l'appareil respiratoire sans intervention coûteuse, âge > 15 ans avec CC extrêmement sévères**

PCCL > 3

DRG E02C**Autres procédures opératoires sur l'appareil respiratoire sans intervention coûteuse, âge > 15 ans sans CC extrêmement sévères****procédure E02-1**

| | | | |
|-----------|---|-----------|--|
| 01.15↔ | Biopsie du crâne | 21.88.12↔ | Septoplastie, correction sans résection |
| 21.5↔ | Résection sous-muqueuse du septum nasal | 21.88.13↔ | Septoplastie, correction avec résection |
| 21.61↔ | Cautérisation turbinaire par diathermie ou cryochirurgie | 21.88.14↔ | Septoplastie, réparation de septum nasal avec transplant autologue local (plastie d'échange) |
| 21.69.00↔ | Autre turbinectomie, SAP | 21.88.15↔ | Septoplastie, réparation de septum nasal avec transplant autologue distal ou transplant allogène ou xénogène |
| 21.69.10↔ | Turbinotomie et ablation des extrémités postérieures | 21.88.99↔ | Autre septoplastie, autre |
| 21.69.11↔ | Résection sous-muqueuse (turbinoplastie) | 21.89↔ | Autre réparation et opération plastique du nez |
| 21.69.12↔ | Autres opérations du cornet nasal inférieur | 21.99.00↔ | Autre opération du nez, SAP |
| 21.69.99↔ | Autre turbinectomie, autre | 21.99.10↔ | Résection unilatérale d'atrésie des choanes, transnasale, par endoscopie |
| 21.83.00↔ | Reconstruction totale du nez, SAP | 21.99.20↔ | Résection bilatérale d'atrésie des choanes, transnasale, par endoscopie |
| 21.83.10↔ | Septorhinoplastie avec correction de cartilage ou d'os, avec transplant autologue local | 21.99.99↔ | Autre opération du nez, autre |
| 21.83.11↔ | Septorhinoplastie avec correction de cartilage ou d'os, avec transplant autologue distal ou transplant allogène ou xénogène | 27.61↔ | Suture de lacération du palais |
| 21.83.12↔ | Septorhinoplastie avec correction d'os et de cartilage | 27.62.12↔ | Réparation plastique primaire du voile du palais |
| 21.83.20↔ | Reconstruction totale du nez, avec implantation de matériel alloplastique | 27.62.21↔ | Réparation plastique secondaire du palais osseux, avec greffe osseuse |
| 21.83.99↔ | Reconstruction totale du nez, autre | 27.62.22↔ | Réparation plastique secondaire du voile du palais |
| 21.84↔ | Révision de rhinoplastie | 27.69.00↔ | Autre réparation plastique du palais, SAP |
| 21.85↔ | Rhinoplastie d'augmentation | 27.69.10↔ | Réparation plastique du voile du palais |
| 21.86.00↔ | Rhinoplastie limitée, SAP | 27.69.11↔ | Réparation plastique du palais osseux |
| 21.86.10↔ | Rhinoplastie limitée, nez externe | 27.69.99↔ | Autre réparation plastique du palais, autre |
| 21.86.11↔ | Rhinoplastie avec lambeau local ou distal | 27.73↔ | Réparation de la luette |
| 21.86.99↔ | Rhinoplastie limitée, autre | 28.2x.00↔ | Amygdalectomie, sans excision de végétations adénoïdes [adénoïdectomie], SAP |
| 21.87↔ | Autre rhinoplastie | 28.2x.10↔ | Résection partielle d'amygdale, sans excision de végétations adénoïdes |
| 21.88.00↔ | Autre septoplastie, SAP | 28.2x.11↔ | Amygdalectomie totale, sans excision de végétations adénoïdes |
| 21.88.10↔ | Septoplastie, doubleure | | |
| 21.88.11↔ | Septoplastie, réparation de perforation du septum nasal avec lambeau muqueux de glissement | | |

| | | | |
|-----------|--|-----------|--|
| 28.2x.12↔ | Amygdalectomie pour abcès amygdalien | 30.3x.15↔ | Laryngectomie complète, reconstruction avec greffon libre microvascularisé et anastomosé |
| 28.2x.99↔ | Amygdalectomie, sans excision de végétations adénoïdes, autre | 30.3x.16↔ | Laryngectomie complète, reconstruction avec greffon intestinal libre |
| 28.3x.00↔ | Amygdalectomie, avec excision de végétations adénoïdes, SAP | 30.3x.17↔ | Laryngectomie complète, reconstruction par anastomose oeso-gastrique |
| 28.3x.10↔ | Résection partielle d'amygdale [amygdalotomie], avec excision de végétations adénoïdes | 30.3x.19↔ | Laryngectomie complète, autre reconstruction |
| 28.3x.11↔ | Amygdalectomie totale, avec excision de végétations adénoïdes | 30.3x.99↔ | Laryngectomie complète, autre |
| 28.3x.12↔ | Amygdalectomie pour abcès amygdalien, avec excision de végétations adénoïdes | 30.4x.00↔ | Laryngectomie radicale, SAP |
| 28.3x.99↔ | Amygdalectomie, avec excision de végétations adénoïdes, autre | 30.4x.10↔ | Laryngectomie radicale avec pharyngectomie, sans reconstruction |
| 28.4↔ | Excision de restes amygdaliens | 30.4x.11↔ | Laryngectomie radicale avec pharyngectomie, reconstruction avec lambeau muqueux local |
| 28.6↔ | Excision de végétations adénoïdes, sans amygdalectomie | 30.4x.12↔ | Laryngectomie radicale avec pharyngectomie, reconstruction avec greffon non vascularisé |
| 29.33.00↔ | Pharyngectomie (partielle), SAP | 30.4x.13↔ | Laryngectomie radicale avec pharyngectomie, reconstruction avec lambeau pédiculé régional |
| 29.33.10↔ | Pharyngectomie partielle, sans reconstruction | 30.4x.14↔ | Laryngectomie radicale avec pharyngectomie, reconstruction avec lambeau pédiculé |
| 29.33.11↔ | Pharyngectomie partielle, reconstruction par lambeau pédiculé régional ou distal | 30.4x.15↔ | Laryngectomie radicale avec pharyngectomie, reconstruction avec greffon libre microvascularisé et anastomosé |
| 29.33.12↔ | Pharyngectomie partielle, reconstruction avec greffon libre microvascularisé et anastomosé | 30.4x.16↔ | Laryngectomie radicale avec pharyngectomie, reconstruction avec greffon intestinal libre |
| 29.33.20↔ | Pharyngectomie totale, reconstruction par lambeau pédiculé régional ou distal | 30.4x.17↔ | Laryngectomie radicale avec pharyngectomie, reconstruction par anastomose oeso-gastrique |
| 29.33.21↔ | Pharyngectomie totale, reconstruction avec greffon libre microvascularisé et anastomosé, greffon intestinal libre ou anastomose oeso-gastrique | 30.4x.19↔ | Laryngectomie radicale avec pharyngectomie, autre reconstruction |
| 29.33.99↔ | Pharyngectomie (partielle), autre | 30.4x.20↔ | Laryngectomie radicale avec pharyngectomie et résection thyroïdienne, sans reconstruction |
| 29.4x.00↔ | Réparation plastique du pharynx, SAP | 30.4x.21↔ | Laryngectomie radicale avec pharyngectomie et résection thyroïdienne, reconstruction avec lambeau muqueux local |
| 29.4x.10↔ | Réparation plastique du pharynx, avec lambeau muqueux local ou cutané libre | 30.4x.22↔ | Laryngectomie radicale avec pharyngectomie et résection thyroïdienne, reconstruction avec greffon non vascularisé |
| 29.4x.11↔ | Réparation plastique du pharynx, avec lambeau pédiculé myocutané | 30.4x.23↔ | Laryngectomie radicale avec pharyngectomie et résection thyroïdienne, reconstruction avec lambeau pédiculé régional |
| 29.4x.12↔ | Réparation plastique du pharynx, avec greffon microvascularisé et anastomosé, greffon intestinal ou anastomose oeso-gastrique | 30.4x.24↔ | Laryngectomie radicale avec pharyngectomie et résection thyroïdienne, reconstruction avec lambeau pédiculé |
| 29.4x.99↔ | Réparation plastique du pharynx, autre | 30.4x.25↔ | Laryngectomie radicale avec pharyngectomie et résection thyroïdienne, reconstruction avec greffon libre microvascularisé et anastomosé |
| 29.59↔ | Autre réparation du pharynx | 30.4x.26↔ | Laryngectomie radicale avec pharyngectomie et résection thyroïdienne, reconstruction avec greffon intestinal libre |
| 30.01↔ | Marsupialisation de kyste du larynx | 30.4x.27↔ | Laryngectomie radicale avec pharyngectomie et résection thyroïdienne, reconstruction par anastomose oeso-gastrique |
| 30.09.00↔ | Autre excision ou destruction de lésion ou de tissu du larynx, SAP | 30.4x.29↔ | Laryngectomie radicale avec pharyngectomie et résection thyroïdienne, autre reconstruction |
| 30.09.10↔ | Excision ou destruction de lésion ou de tissu du larynx, sans thyroïdotomie | 30.4x.99↔ | Laryngectomie radicale, autre |
| 30.09.11↔ | Décortication / stripping de corde vocale, sans thyroïdotomie | 31.3↔ | Autre incision du larynx et de la trachée |
| 30.09.20↔ | Excision ou destruction de lésion ou de tissu du larynx par thyroïdotomie | 31.45↔ | Biopsie ouverte de larynx ou de la trachée |
| 30.09.21↔ | Décortication / stripping de corde vocale par thyroïdotomie | 31.61↔ | Suture de lacération du larynx |
| 30.09.99↔ | Autre excision ou destruction de lésion ou de tissu du larynx, autre | 31.62↔ | Fermeture de fistule du larynx |
| 30.1x.00↔ | Hémilaryngectomie, SAP | 31.63↔ | Révision de laryngostomie |
| 30.1x.10↔ | Hémilaryngectomie supraglottique, par voie horizontale | 31.64↔ | Réparation de fracture laryngée |
| 30.1x.11↔ | Hémilaryngectomie supraglottique, avec résection de la base de la langue | 31.69.00↔ | Autre réparation du larynx, SAP |
| 30.1x.99↔ | Hémilaryngectomie, autre | 31.69.10↔ | Laryngoplastie, SAP |
| 30.21↔ | Épiglottectomie | 31.69.11↔ | Médialisation de laryngoplastie, SAP |
| 30.22.00↔ | Cordectomie, SAP | 31.69.12↔ | Médialisation de laryngoplastie, thyroplastie de type I |
| 30.22.10↔ | Cordectomie endolaryngée | 31.69.13↔ | Médialisation de laryngoplastie par injection |
| 30.22.11↔ | Cordectomie par thyroïdotomie | 31.69.14↔ | Médialisation de laryngoplastie, par voie externe |
| 30.22.99↔ | Cordectomie, autre | 31.69.20↔ | Plastie d'élargissement de la glotte (endolaryngée) |
| 30.29.00↔ | Autre laryngectomie partielle, SAP | 31.69.30↔ | Crico-thyroïdopexie |
| 30.29.10↔ | Crico-hyoïdo-épiglottopexie (CHEP) | 31.69.31↔ | Arythénoïdopexie |
| 30.29.11↔ | Cricohyoïdopexie (CHP) | 31.69.40↔ | Construction / révision de néoglotte |
| 30.29.20↔ | Résection laryngo-pharyngée partielle | 31.69.41↔ | Réparation du larynx |
| 30.29.21↔ | Laryngectomie partielle frontale (Huet) | 31.69.42↔ | Réparation de corde vocale |
| 30.29.22↔ | Laryngectomie partielle frontolatérale (Leroux-Robert) | 31.69.99↔ | Autre réparation du larynx, autre |
| 30.29.30↔ | Arytenoïdectomie | 31.71↔ | Suture de lacération de la trachée |
| 30.29.99↔ | Autre laryngectomie partielle, autre | 31.72↔ | Fermeture de fistule externe de la trachée |
| 30.3x.00↔ | Laryngectomie complète, SAP | 31.73↔ | Fermeture d'autre fistule de la trachée |
| 30.3x.10↔ | Laryngectomie complète, sans reconstruction | 31.75↔ | Reconstruction de trachée et construction de larynx artificiel |
| 30.3x.11↔ | Laryngectomie complète, reconstruction avec lambeau muqueux local | 31.79.00↔ | Autre réparation ou opération plastique de la trachée, SAP |
| 30.3x.12↔ | Laryngectomie complète, reconstruction avec greffon non vascularisé | 31.79.11↔ | Réparation par greffe de trachée |
| 30.3x.13↔ | Laryngectomie complète, reconstruction avec lambeau pédiculé régional | | |
| 30.3x.14↔ | Laryngectomie complète, reconstruction avec lambeau pédiculé distal | | |

| | | | |
|-----------|---|-----------|---|
| 31.79.12↔ | Trachéopexie | 34.89.10↔ | Autres opérations du diaphragme, incision du diaphragme |
| 31.79.13↔ | Anastomose termino-terminale de la trachée (après rupture) | 34.89.99↔ | Autres opérations du diaphragme, autre |
| 31.79.14↔ | Résection crico-trachéale | 34.93↔ | Réparation de la plèvre |
| 31.79.15↔ | Autre réparation ou opération plastique de la trachée lors de sténose trachéale | 34.99.00↔ | Autres opérations du thorax, SAP |
| 31.79.99↔ | Autre réparation ou opération plastique de la trachée, autre | 34.99.10↔ | Prélèvement de cartilage costal pour greffe |
| 31.92↔ | Lyse d'adhérences de trachée et de larynx | 34.99.99↔ | Autres opérations du thorax, autre |
| 31.98↔ | Autres opérations du larynx | 37.31.00↔ | Péricardectomie, SAP |
| 31.99.00↔ | Autres opérations de la trachée, SAP | 37.31.10↔ | Péricardectomie partielle |
| 31.99.99↔ | Autres opérations de la trachée, autre | 37.31.20↔ | Péricardectomie totale |
| 33.0↔ | Incision de bronche | 37.31.30↔ | Excision d'adhérences du péricarde |
| 34.03↔ | Réouverture de thoracotomie | 37.31.99↔ | Péricardectomie, autre |
| 34.1↔ | Incision du médiastin | 38.65.00↔ | Autre excision de vaisseaux thoraciques, SAP |
| 34.20↔ | Biopsie de la plèvre par voie thoracoscopique | 38.65.10↔ | Autre excision d'artères thoraciques |
| 34.21.00↔ | Thoracoscopie transpleurale, SAP | 38.65.20↔ | Autre excision de veines thoraciques, SAP |
| 34.21.10↔ | Thoracoscopie transpleurale, première intervention | 38.65.21↔ | Autre excision de la veine cave supérieure |
| 34.21.20↔ | Thoracoscopie transpleurale, réintervention | 38.65.22↔ | Autre excision d'autres veines thoraciques profondes |
| 34.21.99↔ | Thoracoscopie transpleurale, autre | 38.65.29↔ | Autre excision de veines thoraciques, autre |
| 34.22↔ | Médiastinoscopie | 38.65.99↔ | Autre excision de vaisseaux thoraciques, autre |
| 34.23.20↔ | Biopsie ouverte de la paroi thoracique | 38.67.00↔ | Autre excision de veines abdominales, SAP |
| 34.26↔ | Biopsie du médiastin, à ciel ouvert | 38.67.10↔ | Autre excision de veines abdominales profondes, SAP |
| 34.3x.00↔ | Excision ou destruction de lésion ou de tissu du médiastin, SAP | 38.67.11↔ | Autre excision de la veine cave inférieure |
| 34.3x.10↔ | Excision de lésion ou de tissu du médiastin | 38.67.12↔ | Autre excision de la veine iliaque |
| 34.3x.20↔ | Résection de lésion ou de tissu du médiastin, SAP | 38.67.19↔ | Autre excision de veines abdominales profondes, autre |
| 34.3x.21↔ | Résection de lésion ou de tissu du médiastin, sans résection d'organe médiastinal | 38.67.99↔ | Autre excision de veines abdominales, autre |
| 34.3x.22↔ | Résection de lésion ou de tissu du médiastin, avec résection du poumon ou de la paroi thoracique | 38.7x.10↔ | Interruption chirurgicale de la veine cave, SAP |
| 34.3x.23↔ | Résection de lésion ou de tissu du médiastin, avec résection partielle du péricarde | 38.7x.11↔ | Insertion chirurgicale de filtre antiembolique dans la veine cave |
| 34.3x.24↔ | Résection de lésion ou de tissu du médiastin, avec endoprothèse vasculaire | 38.7x.12↔ | Ablation chirurgicale de filtre antiembolique de la veine cave |
| 34.3x.25↔ | Résection de lésion ou de tissu du médiastin, avec résection pulmonaire et endoprothèse vasculaire | 38.7x.13↔ | Ligature ou plicature de la veine cave, par voie chirurgicale |
| 34.3x.26↔ | Résection de lésion ou de tissu du médiastin, avec résection pulmonaire et résection partielle du péricarde | 38.7x.19↔ | Section chirurgicale de la veine cave, autre |
| 34.3x.27↔ | Résection de lésion ou de tissu du médiastin, avec résection partielle du péricarde et endoprothèse vasculaire | 38.87.00↔ | Autre occlusion chirurgicale de veines abdominales, SAP |
| 34.3x.28↔ | Résection de lésion ou de tissu du médiastin, avec résection partielle du poumon et du péricarde et endoprothèse vasculaire | 38.87.10↔ | Autre occlusion chirurgicale de veines abdominales profondes, SAP |
| 34.3x.29↔ | Résection de lésion ou de tissu du médiastin, autre | 38.87.11↔ | Autre occlusion chirurgicale de la veine cave inférieure |
| 34.3x.30↔ | Destruction de lésion ou de tissu du médiastin | 38.87.12↔ | Autre occlusion chirurgicale des veines iliaques commune et interne |
| 34.3x.99↔ | Excision ou destruction de lésion ou de tissu du médiastin, autre | 38.87.19↔ | Autre occlusion chirurgicale de veines abdominales profondes, autre |
| 34.4x.00↔ | Excision ou destruction de lésion de la paroi thoracique, SAP | 38.87.99↔ | Autre occlusion chirurgicale de veines abdominales, autre |
| 34.4x.10↔ | Excision de lésion de la paroi thoracique | 39.0x.00↔ | Shunt d'artère systémique à pulmonaire, SAP |
| 34.4x.20↔ | Résection partielle de lésion de la paroi thoracique, SAP | 39.0x.10↔ | Anastomose entre artère sous-clavière et artère pulmonaire (Blalock-Taussig) |
| 34.4x.21↔ | Résection partielle de lésion de la paroi thoracique, sans réparation | 39.0x.11↔ | Anastomose entre aorte et artère pulmonaire droite (Waterston-Cooley) |
| 34.4x.22↔ | Résection partielle de lésion de la paroi thoracique, avec réparation | 39.0x.12↔ | Anastomose entre aorte descendante et artère pulmonaire gauche (Potts-Smith) |
| 34.4x.30↔ | Résection de lésion de la paroi thoracique, résection complète du sternum, SAP | 39.0x.13↔ | Anastomose entre artère pulmonaire gauche et droite |
| 34.4x.31↔ | Résection de lésion de la paroi thoracique, résection complète du sternum, sans réparation | 39.0x.20↔ | Shunt prothétique d'artère pulmonaire à aorte, central |
| 34.4x.32↔ | Résection de lésion de la paroi thoracique, résection complète du sternum, avec réparation | 39.0x.21↔ | Shunt prothétique d'artère pulmonaire à aorte, périphérique |
| 34.4x.40↔ | Destruction de lésion de la paroi thoracique | 39.0x.23↔ | Cerclage (banding) de l'artère pulmonaire |
| 34.4x.99↔ | Excision ou destruction de lésion de la paroi thoracique, autre | 39.0x.24↔ | Shunt d'artère systémique à pulmonaire, opération de Damus-Kay-Stansel |
| 34.6x.00↔ | Pleurodèse, SAP | 39.0x.99↔ | Shunt d'artère systémique à pulmonaire, autre |
| 34.6x.11↔ | Pleurodèse chirurgicale ouverte, sans décortication | 39.49.00↔ | Autre révision après intervention vasculaire, SAP |
| 34.6x.12↔ | Pleurodèse chirurgicale ouverte, avec décortication | 39.49.10↔ | Révision d'anastomose vasculaire |
| 34.6x.13↔ | Pleurodèse chirurgicale ouverte, par poudrage | 39.49.20↔ | Révision d'implant vasculaire |
| 34.6x.19↔ | Pleurodèse chirurgicale ouverte, autre | 39.49.21↔ | Remplacement d'implant vasculaire |
| 34.6x.20↔ | Pleurodèse sous thoracoscopie, SAP | 39.49.22↔ | Ablation d'implant vasculaire |
| 34.6x.21↔ | Pleurodèse sous thoracoscopie, sans décortication | 39.49.30↔ | Remplacement de conduit cardiaque |
| 34.6x.22↔ | Pleurodèse sous thoracoscopie, avec décortication | 39.49.99↔ | Autre révision après intervention vasculaire, autre |
| 34.6x.23↔ | Pleurodèse sous thoracoscopie, par poudrage | 39.59.00↔ | Autre réparation de vaisseau, SAP |
| 34.6x.29↔ | Pleurodèse sous thoracoscopie, autre | 39.59.10↔ | Transposition d'artères, SAP |
| 34.6x.99↔ | Pleurodèse, autre | 39.59.11↔ | Transposition d'artère vertébrale extracrânienne |
| 34.85↔ | Implantation d'un stimulateur diaphragmatique | 39.59.12↔ | Transposition d'autres artères extracrâniennes de la tête et du cou |
| 34.89.00↔ | Autres opérations du diaphragme, SAP | 39.59.13↔ | Transposition d'artères de membre supérieur |
| | | 39.59.14↔ | Transposition d'artères thoraciques |
| | | 39.59.15↔ | Transposition de l'artère gastrique, de l'artère hépatique et de l'artère splénique |
| | | 39.59.16↔ | Transposition de l'artère rénale |
| | | 39.59.17↔ | Transposition de l'artère mésentérique |
| | | 39.59.18↔ | Transposition d'autres artères viscérales |

| | | | |
|-----------|--|-----------|---|
| 39.59.19↔ | Transposition de l'artère iliaque | 39.99.22↔ | Opérations d'anomalie congénitale de l'artère ou de la veine pulmonaire ou d'une artère sous-clavière droite rétro-oesophagienne (arteria lusoria) |
| 39.59.20↔ | Transposition d'autres artères abdominales | 39.99.23↔ | Opérations d'anomalies congénitales de la veine cave |
| 39.59.21↔ | Transposition d'artères de membre inférieur | 39.99.24↔ | Opération et unifocalisation de vaisseaux collatéraux congénitaux |
| 39.59.29↔ | Transposition d'artères, autre | 39.99.30↔ | Fermeture par cathéter du canal artériel de Botal, SAP |
| 39.59.30↔ | Autre réparation de vaisseaux de la tête et du cou, SAP | 39.99.31↔ | Fermeture par cathéter du canal artériel de Botal, avec coil |
| 39.59.31↔ | Autre réparation de vaisseaux intracrâniens | 39.99.32↔ | Fermeture par cathéter du canal artériel de Botal, avec obturateur d'Amplatz |
| 39.59.32↔ | Autre réparation d'artère vertébrale extracrânienne | 39.99.38↔ | Fermeture par cathéter du canal artériel de Botal, autre |
| 39.59.33↔ | Autre réparation d'artères extracrâniennes de la tête et du cou, autre | 39.99.39↔ | Opérations d'autres anomalies vasculaires congénitales |
| 39.59.34↔ | Autre réparation de la veine jugulaire | 39.99.99↔ | Autres opérations de vaisseaux, autre |
| 39.59.39↔ | Autre réparation de vaisseaux de la tête et du cou, autre | 40.11.10↔ | Biopsie ouverte (par incision) de ganglion lymphatique médiastinal, para-aortique, iliaque ou pelvien |
| 39.59.40↔ | Autre réparation de vaisseaux de membre supérieur, SAP | 40.11.11↔ | Biopsie ouverte (par incision) de ganglion lymphatique cervical, supraclaviculaire, axillaire ou inguinal |
| 39.59.41↔ | Autre réparation d'artères de membre supérieur | 40.21.00↔ | Excision de ganglion lymphatique cervical profond, SAP |
| 39.59.42↔ | Autre réparation de la veine sous-clavière, de la veine axillaire et de la veine brachio-céphalique | 40.21.10↔ | Excision de ganglions et vaisseaux lymphatiques isolés, ganglion cervical non marqué |
| 39.59.48↔ | Autre réparation d'autres veines profondes du membre supérieur | 40.21.11↔ | Excision de ganglions et vaisseaux lymphatiques isolés, ganglion cervical marqué à l'aide d'un radio-isotope ou d'un colorant (lymphadénectomie de ganglion sentinelle) |
| 39.59.49↔ | Autre réparation de vaisseaux de membre supérieur, autre | 40.21.99↔ | Excision de ganglion lymphatique cervical profond, autre |
| 39.59.50↔ | Autre réparation de vaisseaux thoraciques, SAP | 40.23.00↔ | Excision de ganglion lymphatique axillaire, SAP |
| 39.59.51↔ | Autre réparation de l'aorte thoracique | 40.23.10↔ | Excision de ganglion lymphatique axillaire, non marqué |
| 39.59.52↔ | Autre réparation de l'artère pulmonaire | 40.23.11↔ | Excision de ganglion lymphatique axillaire marqué à l'aide d'un radio-isotope ou d'un colorant (lymphadénectomie de ganglion sentinelle) |
| 39.59.53↔ | Autre réparation d'artères thoraciques, autre | 40.23.99↔ | Excision de ganglion lymphatique axillaire, autre |
| 39.59.54↔ | Autre réparation de la veine pulmonaire | 40.24.00↔ | Excision de ganglion lymphatique inguinal, SAP |
| 39.59.55↔ | Autre réparation de la veine cave supérieure | 40.24.10↔ | Excision chirurgicale ouverte de ganglion lymphatique inguinal, non marqué |
| 39.59.59↔ | Autre réparation de vaisseaux thoraciques, autre | 40.24.11↔ | Excision chirurgicale ouverte de ganglion lymphatique inguinal marqué à l'aide d'un radio-isotope ou d'un colorant (lymphadénectomie de ganglion sentinelle) |
| 39.59.60↔ | Autre réparation d'artères abdominales, SAP | 40.24.20↔ | Excision de ganglion lymphatique inguinal, par laparoscopie |
| 39.59.61↔ | Autre réparation de l'aorte abdominale | 40.24.99↔ | Excision de ganglion lymphatique inguinal, autre |
| 39.59.62↔ | Autre réparation du tronc coeliaque | 40.29.00↔ | Excision simple d'autre structure lymphatique, SAP |
| 39.59.63↔ | Autre réparation de l'artère gastrique | 40.29.10↔ | Excision de ganglion lymphatique médiastinal, SAP |
| 39.59.64↔ | Autre réparation de l'artère hépatique | 40.29.11↔ | Excision chirurgicale ouverte de ganglion lymphatique médiastinal |
| 39.59.65↔ | Autre réparation de l'artère splénique | 40.29.12↔ | Excision de ganglion lymphatique médiastinal, par thoracoscopie |
| 39.59.66↔ | Autre réparation de l'artère rénale | 40.29.19↔ | Excision de ganglion lymphatique médiastinal, autre |
| 39.59.67↔ | Autre réparation de l'artère mésentérique | 40.29.20↔ | Excision de ganglion lymphatique para-aortique |
| 39.59.68↔ | Autre réparation de l'artère iliaque | 40.29.30↔ | Excision de ganglion lymphatique iliaque |
| 39.59.69↔ | Autre réparation d'artères abdominales, autre | 40.29.70↔ | Excision de lymphangiome ou d'hygroma kystique |
| 39.59.70↔ | Autre réparation de veines abdominales, SAP | 40.29.80↔ | Excision d'adénopathie abdominale, excision de plusieurs ganglions (avec biopsie du foie), SAP |
| 39.59.71↔ | Autre réparation de la veine cave inférieure | 40.29.81↔ | Excision d'adénopathie abdominale, excision de plusieurs ganglions (avec biopsie du foie), chirurgie ouverte [laparotomie de stadification] |
| 39.59.72↔ | Autre réparation de la veine iliaque | 40.29.82↔ | Excision d'adénopathie abdominale, excision de plusieurs ganglions (avec biopsie du foie), par laparoscopie [laparotomie de stadification] |
| 39.59.79↔ | Autre réparation de veines abdominales, autre | 40.29.89↔ | Excision d'adénopathie abdominale, excision de plusieurs ganglions (avec biopsie du foie), autre |
| 39.59.80↔ | Autre réparation de vaisseaux de membre inférieur, SAP | 40.29.99↔ | Excision simple d'autre structure lymphatique, autre |
| 39.59.81↔ | Autre réparation d'artères de membre inférieur | 40.3x.00↔ | Excision de ganglions lymphatiques régionaux, SAP |
| 39.59.82↔ | Autre réparation de la veine fémorale | 40.3x.09↔ | Excision de ganglions lymphatiques régionaux, autre |
| 39.59.83↔ | Autre réparation de la veine poplitée | 40.3x.10↔ | Lymphadénectomie régionale, indépendante d'autre intervention, SAP |
| 39.59.88↔ | Autre réparation d'autres veines profondes du membre inférieur | 40.3x.11↔ | Lymphadénectomie régionale, indépendante d'autre intervention, région cervicale |
| 39.59.89↔ | Autre réparation de vaisseaux de membre inférieur, autre | 40.3x.12↔ | Lymphadénectomie régionale, indépendante d'autre intervention, région axillaire |
| 39.59.90↔ | Autre réparation de vaisseau, plastie de valves veineuses | 40.3x.13↔ | Lymphadénectomie régionale, indépendante d'autre intervention, région para-aortique, pelvienne ou iliaque ou pour obturation |
| 39.59.99↔ | Autre réparation de vaisseau, autre | 40.3x.14↔ | Lymphadénectomie régionale, indépendante d'autre intervention, région inguinale, chirurgie ouverte |
| 39.8x.00↔ | Opération du corps carotidien, du sinus carotidien et d'autres corps vasculaires, SAP | | |
| 39.8x.10↔ | Exploration du corps carotidien et d'autres corps vasculaires | | |
| 39.8x.11↔ | Excision du corps carotidien et d'autres corps vasculaires | | |
| 39.8x.20↔ | Implantation ou remplacement de générateur d'impulsions pour activation du baroréflexe | | |
| 39.8x.21↔ | Révision (sans remplacement) de générateur d'impulsions pour activation du baroréflexe | | |
| 39.8x.22↔ | Ablation de générateur d'impulsions pour activation du baroréflexe | | |
| 39.8x.30↔ | Implantation ou remplacement d'électrode(s) pour activation du baroréflexe | | |
| 39.8x.31↔ | Révision (sans remplacement) d'électrode(s) pour activation du baroréflexe | | |
| 39.8x.32↔ | Ablation d'électrode(s) pour activation du baroréflexe | | |
| 39.8x.99↔ | Opération du corps carotidien, du sinus carotidien et d'autres corps vasculaires, autre | | |
| 39.99.00↔ | Autres opérations de vaisseaux, SAP | | |
| 39.99.10↔ | Aortopexie | | |
| 39.99.20↔ | Opérations d'anomalies vasculaires congénitales, SAP | | |
| 39.99.21↔ | Opérations d'anomalie congénitale de l'isthme aortique (sténose) ou d'interruption de la crosse aortique | | |

| | | | |
|-----------|---|-----------|--|
| 40.3x.15↔ | Lymphadénectomie régionale, indépendante d'autre intervention, région inguinale, par laparoscopie | 76.11.11↔ | Biopsie ouverte (par incision) d'os de la face |
| 40.3x.16↔ | Lymphadénectomie régionale, indépendante d'autre intervention, région médiastinale et péribronchique | 76.11.99↔ | Biopsie d'os de la face, autre |
| 40.3x.19↔ | Lymphadénectomie régionale, indépendante d'autre intervention, autre | 76.19.11↔ | Biopsie ouverte (par incision) de l'articulation temporo-mandibulaire |
| 40.3x.20↔ | Lymphadénectomie régionale dans le cadre d'une autre intervention, SAP | 77.01.00↔ | Séquestrectomie, clavicule, omoplate, côtes et sternum, SAP |
| 40.3x.21↔ | Lymphadénectomie régionale dans le cadre d'une autre intervention, région cervicale | 77.01.10↔ | Séquestrectomie, clavicule et omoplate, sans insertion de réservoir médicamenteux |
| 40.3x.22↔ | Lymphadénectomie régionale dans le cadre d'une autre intervention, région axillaire | 77.01.11↔ | Séquestrectomie, clavicule et omoplate, avec insertion de réservoir médicamenteux |
| 40.3x.23↔ | Lymphadénectomie régionale dans le cadre d'une autre intervention, région para-aortique, pelvienne ou iliaque | 77.01.20↔ | Séquestrectomie, côtes et sternum, sans insertion de réservoir médicamenteux |
| 40.3x.24↔ | Lymphadénectomie régionale dans le cadre d'une autre intervention, pour obturation | 77.01.21↔ | Séquestrectomie, côtes et sternum, avec insertion de réservoir médicamenteux |
| 40.3x.25↔ | Lymphadénectomie régionale dans le cadre d'une autre intervention, région inguinale | 77.01.99↔ | Séquestrectomie, clavicule, omoplate, côtes et sternum, autre |
| 40.3x.26↔ | Lymphadénectomie régionale dans le cadre d'une autre intervention, région médiastinale et péribronchique | 77.11.00↔ | Autre incision osseuse sans section, clavicule, omoplate, côtes et sternum, SAP |
| 40.3x.29↔ | Lymphadénectomie régionale dans le cadre d'une autre intervention, autre | 77.11.10↔ | Incision osseuse sans section, clavicule et omoplate, exploration et forage de l'os |
| 40.40↔ | Résection radicale des ganglions cervicaux, SAP | 77.11.11↔ | Incision osseuse sans section, clavicule et omoplate, extraction de corps étranger |
| 40.41.00↔ | Dissection radicale unilatérale des ganglions lymphatiques cervicaux, SAP | 77.11.12↔ | Incision osseuse sans section, clavicule et omoplate, insertion et enlèvement de réservoir médicamenteux |
| 40.41.10↔ | Dissection sélective (fonctionnelle) des ganglions lymphatiques cervicaux, abord supraomhyoïde (régions I-III) | 77.11.13↔ | Incision osseuse sans section, clavicule et omoplate, drainage |
| 40.41.11↔ | Dissection sélective (fonctionnelle) des ganglions lymphatiques cervicaux, abord latéral (régions II-IV) | 77.11.20↔ | Incision osseuse sans section, côtes et sternum, exploration et forage de l'os |
| 40.41.12↔ | Dissection sélective (fonctionnelle) des ganglions lymphatiques cervicaux, abord antérolatéral (régions I-IV) | 77.11.21↔ | Incision osseuse sans section, côtes et sternum, extraction de corps étranger |
| 40.41.13↔ | Dissection sélective (fonctionnelle) des ganglions lymphatiques cervicaux, abord postérolatéral (régions II-V) | 77.11.22↔ | Incision osseuse sans section, côtes et sternum, insertion et enlèvement de réservoir médicamenteux |
| 40.41.14↔ | Dissection sélective (fonctionnelle) des ganglions lymphatiques cervicaux, abord central (région VI) | 77.11.23↔ | Incision osseuse sans section, côtes et sternum, drainage |
| 40.41.20↔ | Dissection radicale des ganglions lymphatiques cervicaux (incl. modification) | 77.11.99↔ | Autre incision osseuse sans section, clavicule, omoplate, côtes et sternum, autre |
| 40.41.21↔ | Dissection radicale étendue des ganglions lymphatiques cervicaux | 77.21.00↔ | Ostéotomie cunéiforme, clavicule, omoplate, côtes et sternum, SAP |
| 40.41.99↔ | Dissection radicale unilatérale des ganglions lymphatiques cervicaux, autre | 77.21.10↔ | Ostéotomie cunéiforme, omoplate |
| 40.9x.00↔ | Autres opérations de structures lymphatiques, SAP | 77.21.11↔ | Ostéotomie cunéiforme, clavicule |
| 40.9x.10↔ | Anastomose pour résorption de lymphoedème | 77.21.20↔ | Ostéotomie cunéiforme, côte |
| 40.9x.20↔ | Incision de lymphocèle | 77.21.21↔ | Ostéotomie cunéiforme, sternum |
| 40.9x.30↔ | Drainage de lymphoedème | 77.21.99↔ | Ostéotomie cunéiforme, clavicule, omoplate, côtes et sternum, autre |
| 40.9x.40↔ | Ponction percutanée d'une lymphocèle à fin thérapeutique | 77.31.00↔ | Autre section osseuse, clavicule, omoplate, côtes et sternum, SAP |
| 40.9x.99↔ | Autres opérations de structures lymphatiques, autre | 77.31.10↔ | Autre section osseuse d'omoplate |
| 50.12↔ | Biopsie ouverte du foie, chirurgicale | 77.31.11↔ | Autre section osseuse de clavicule |
| 50.14↔ | Biopsie du foie par voie laparoscopique | 77.31.99↔ | Autre section osseuse, clavicule, omoplate, côtes et sternum, autre |
| 54.99.00↔ | Autres opérations de la région abdominale, SAP | 77.40.20↔ | Biopsie osseuse, site non spécifié, biopsie ouverte |
| 54.99.30↔ | Autres opérations de la région abdominale, résection de tissu de la région abdominale dont l'organe auquel il appartient est incertain | 77.40.99↔ | Biopsie osseuse, site non spécifié, autre |
| 54.99.31↔ | Debulking par laparotomie | 77.41.00↔ | Biopsie osseuse, clavicule, omoplate, côtes et sternum, SAP |
| 54.99.40↔ | Autres opérations de la région abdominale, révision de fistule cutanéopéritonéale (cathéter à demeure) | 77.41.20↔ | Biopsie osseuse, clavicule, omoplate, côtes et sternum, biopsie ouverte |
| 54.99.41↔ | Autres opérations de la région abdominale, excision ou fermeture de fistule cutanéopéritonéale (cathéter à demeure) | 77.41.99↔ | Biopsie osseuse, clavicule, omoplate, côtes et sternum, autre |
| 54.99.50↔ | Autres opérations de la région abdominale, fermeture temporaire de la paroi abdominale | 77.42.00↔ | Biopsie osseuse, humérus, SAP |
| 54.99.60↔ | Autres opérations de la région abdominale, lombotomie | 77.42.20↔ | Biopsie osseuse, humérus, biopsie ouverte |
| 54.99.61↔ | Autres opérations de la région abdominale, relombotomie | 77.42.99↔ | Biopsie osseuse, humérus, autre |
| 54.99.81↔ | Révision de cathéters avec pompe automatique programmable et rechargeable pour le drainage continu d'ascite | 77.43.00↔ | Biopsie osseuse, radius et cubitus, SAP |
| 54.99.82↔ | Élimination d'une obstruction mécanique de cathéters avec pompe automatique programmable et rechargeable pour drainage continu d'ascite | 77.43.20↔ | Biopsie osseuse, radius et cubitus, biopsie ouverte |
| 54.99.99↔ | Autres opérations de la région abdominale, autre | 77.43.99↔ | Biopsie osseuse, radius et cubitus, autre |
| 54.a0↔ | Opérations rétropéritonéales, SAP | 77.44.00↔ | Biopsie osseuse, os du carpe et du métacarpe, SAP |
| 54.a1↔ | Excision et destruction de tissu rétropéritonéal | 77.44.20↔ | Biopsie osseuse, os du carpe et du métacarpe, biopsie ouverte |
| 54.a9↔ | Opérations rétropéritonéales, autre | 77.44.99↔ | Biopsie osseuse, os du carpe et du métacarpe, autre |
| 76.11.00↔ | Biopsie d'os de la face, SAP | 77.45.00↔ | Biopsie osseuse, fémur, SAP |
| | | 77.45.20↔ | Biopsie osseuse, fémur, biopsie ouverte |
| | | 77.45.99↔ | Biopsie osseuse, fémur, autre |
| | | 77.46.00↔ | Biopsie osseuse, rotule, SAP |
| | | 77.46.20↔ | Biopsie osseuse, rotule, biopsie ouverte |
| | | 77.46.99↔ | Biopsie osseuse, rotule, autre |
| | | 77.47.00↔ | Biopsie osseuse, tibia et péroné, SAP |
| | | 77.47.20↔ | Biopsie osseuse, tibia et péroné, biopsie ouverte |
| | | 77.47.99↔ | Biopsie osseuse, tibia et péroné, autre |
| | | 77.48.00↔ | Biopsie osseuse, os du tarse et du métatarse, SAP |

| | | | |
|-----------|--|-----------|---|
| 77.48.20↔ | Biopsie osseuse, os du tarse et du métatarse, biopsie ouverte | 80.32.00↔ | Biopsie d'articulation, coude, SAP |
| 77.48.99↔ | Biopsie osseuse, os du tarse et du métatarse, autre | 80.32.20↔ | Biopsie articulaire du coude sous arthroscopie |
| 77.49.00↔ | Biopsie osseuse, autre site spécifié, sauf os de la face, SAP | 80.32.30↔ | Biopsie articulaire ouverte du coude |
| 77.49.21↔ | Biopsie osseuse, autre site spécifié, sauf os de la face, biopsie osseuse de la colonne vertébrale, biopsie ouverte | 80.32.99↔ | Biopsie d'articulation, coude, autre |
| 77.49.41↔ | Biopsie osseuse, autre site spécifié, sauf os de la face, biopsie osseuse de phalanges du pied, biopsie ouverte | 80.33.00↔ | Biopsie d'articulation, poignet, SAP |
| 77.49.91↔ | Biopsie osseuse, autre site spécifié, sauf os de la face, biopsie ouverte | 80.33.20↔ | Biopsie articulaire du poignet sous arthroscopie |
| 77.49.99↔ | Biopsie osseuse, autre site spécifié, sauf os de la face, autre | 80.33.30↔ | Biopsie articulaire ouverte du poignet |
| 77.61.10↔ | Excision locale de lésion ou de tissu osseux, clavicule et omoplate | 80.33.99↔ | Biopsie d'articulation, poignet, autre |
| 77.61.11↔ | Excision locale de lésion ou de tissu osseux, côte | 80.34.00↔ | Biopsie d'articulation, main et doigt, SAP |
| 77.61.12↔ | Excision locale de lésion ou de tissu osseux, sternum | 80.34.20↔ | Biopsie articulaire de main et de doigt sous arthroscopie |
| 77.61.20↔ | Débridement, clavicule et omoplate | 80.34.30↔ | Biopsie articulaire ouverte de main et de doigt |
| 77.81.11↔ | Autre ostectomie partielle, côte | 80.34.99↔ | Biopsie d'articulation, main et doigt, autre |
| 77.81.12↔ | Autre ostectomie partielle, sternum | 80.36.00↔ | Biopsie d'articulation, genou, SAP |
| 77.91.11↔ | Ostectomie totale, côte | 80.36.20↔ | Biopsie articulaire du genou sous arthroscopie |
| 77.91.12↔ | Ostectomie totale, côte cervicale | 80.36.30↔ | Biopsie articulaire ouverte du genou |
| 77.91.13↔ | Ostectomie totale, sternum | 80.36.99↔ | Biopsie d'articulation, genou, autre |
| 78.01.20↔ | Grefe osseuse, côtes et sternum, toutes interventions | 80.37.00↔ | Biopsie d'articulation, cheville, SAP |
| 78.10↔ | Application de fixateur externe, site non spécifié | 80.37.20↔ | Biopsie articulaire de la cheville sous arthroscopie |
| 78.11.10↔ | Réduction fermée de fracture, clavicule et omoplate, stabilisée par fixateur externe | 80.37.30↔ | Biopsie articulaire ouverte de la cheville |
| 78.11.11↔ | Réduction ouverte de fracture, clavicule et omoplate, stabilisée par fixateur externe | 80.37.99↔ | Biopsie d'articulation, cheville, autre |
| 78.11.12↔ | Réduction ouverte de fracture multifragmentaire, clavicule et omoplate, stabilisée par fixateur externe | 80.38.00↔ | Biopsie d'articulation, pied et orteil, SAP |
| 78.11.20↔ | Réduction fermée de fracture, côtes et sternum, stabilisée par fixateur externe | 80.38.20↔ | Biopsie articulaire de pied et d'orteil sous arthroscopie |
| 78.11.21↔ | Réduction ouverte de fracture, côtes et sternum, stabilisée par fixateur externe | 80.38.30↔ | Biopsie articulaire ouverte de pied et d'orteil |
| 78.12.10↔ | Réduction fermée de fracture de l'humérus proximal, stabilisée par fixateur externe | 80.38.99↔ | Biopsie d'articulation, pied et orteil, autre |
| 78.12.11↔ | Réduction ouverte de fracture de l'humérus proximal, stabilisée par fixateur externe | 80.39.00↔ | Biopsie d'articulation, autre site spécifié, SAP |
| 78.19.90↔ | Réduction fermée de fracture osseuse, autre site spécifié, stabilisation par fixateur externe | 80.39.20↔ | Biopsie de l'articulation temporo-mandibulaire sous arthroscopie |
| 78.19.91↔ | Réduction ouverte de fracture osseuse, autre site spécifié, stabilisation par fixateur externe | 80.39.21↔ | Biopsie de l'articulation sternoclaviculaire sous arthroscopie |
| 78.19.99↔ | Application de fixateur externe, autre site spécifié, sauf os de la face (inclus réduction de fracture), autre | 80.39.29↔ | Biopsie articulaire sous arthroscopie, autre site spécifié |
| 78.41.20↔ | Autre reconstruction plastique de côtes et de sternum | 80.39.30↔ | Biopsie articulaire ouverte, autre site spécifié |
| 78.41.30↔ | Autres réparations ou opérations plastiques osseuses, clavicule, omoplate, côtes et sternum, Implantation VEPTR (vertical expandable prosthetic titanium rib) | 80.39.40↔ | Biopsie articulaire de la colonne vertébrale |
| 78.51.00↔ | Fixation interne de l'os sans réduction de fracture, clavicule, omoplate, côtes et sternum, SAP | 80.39.99↔ | Biopsie d'articulation, autre site spécifié, autre |
| 78.51.10↔ | Révision (sans remplacement) de matériel d'ostéosynthèse, clavicule, omoplate, côtes et sternum | 82.91↔ | Lyse d'adhérence de la main |
| 78.51.99↔ | Fixation interne de l'os sans réduction de fracture, clavicule, omoplate, côtes et sternum, autre | 82.99.10↔ | Autres opérations de tendon de la main |
| 78.59.00↔ | Fixation interne de l'os sans réduction de fracture, autre site spécifié, sauf os de la face, SAP | 82.99.20↔ | Autres opérations de fascia de la main |
| 78.59.90↔ | Révision (sans remplacement) de matériel d'ostéosynthèse, autre site spécifié, sauf os de la face | 82.99.30↔ | Autres opérations de muscle de la main |
| 78.59.99↔ | Fixation interne de l'os sans réduction de fracture, autre site spécifié, sauf os de la face, autre | 83.02.10↔ | Myotomie, tête et cou |
| 78.61.05↔ | Ablation de matériel implanté dans l'os, clavicule, omoplate, côtes et sternum; enlèvement d'implant de remplacement (partiel) osseux, clavicule, omoplate, côtes et sternum | 83.02.11↔ | Myotomie, épaule et aisselle |
| 78.61.11↔ | Ablation de matériel implanté dans les côtes et le sternum | 83.02.12↔ | Myotomie, bras et coude |
| 78.90↔ | Insertion de stimulateur de croissance osseuse, site non spécifié | 83.02.13↔ | Myotomie, avant-bras |
| 78.91↔ | Insertion de stimulateur de croissance osseuse, clavicule, omoplate, côtes et sternum | 83.02.14↔ | Myotomie, paroi thoracique, abdomen et dos |
| 78.97↔ | Insertion de stimulateur de croissance osseuse, tibia et péroné | 83.02.15↔ | Myotomie, région inguino-génitale et fesses |
| 78.99↔ | Insertion de stimulateur de croissance osseuse, autre site spécifié, sauf os de la face | 83.02.16↔ | Myotomie, membre inférieur |
| 80.31.00↔ | Biopsie d'articulation, ceinture scapulaire et épaule, SAP | 83.02.19↔ | Myotomie, autre site |
| 80.31.20↔ | Biopsie articulaire de l'épaule sous arthroscopie | 83.03.10↔ | Bursotomie, tête et cou |
| 80.31.30↔ | Biopsie articulaire ouverte de l'épaule | 83.03.11↔ | Bursotomie, épaule et aisselle |
| 80.31.99↔ | Biopsie d'articulation, ceinture scapulaire et épaule, autre | 83.03.12↔ | Bursotomie, bras et coude |
| | | 83.03.13↔ | Bursotomie, avant-bras |
| | | 83.03.14↔ | Bursotomie, paroi thoracique, abdomen et dos |
| | | 83.03.15↔ | Bursotomie, région inguino-génitale et fesses |
| | | 83.03.16↔ | Bursotomie, membre inférieur |
| | | 83.03.19↔ | Bursotomie, autre site |
| | | 83.09.10↔ | Extraction de corps étranger de muscle, de tendon et de fascia, tête et cou |
| | | 83.09.11↔ | Extraction de corps étranger de muscle, de tendon et de fascia, épaule et aisselle |
| | | 83.09.12↔ | Extraction de corps étranger de muscle, de tendon et de fascia, bras et coude |
| | | 83.09.13↔ | Extraction de corps étranger de muscle, de tendon et de fascia, avant-bras |
| | | 83.09.14↔ | Extraction de corps étranger de muscle, de tendon et de fascia, paroi thoracique, abdomen et dos |
| | | 83.09.15↔ | Extraction de corps étranger de muscle, de tendon et de fascia, région inguino-génitale et fesses |
| | | 83.09.16↔ | Extraction de corps étranger de muscle, de tendon et de fascia, membre inférieur |
| | | 83.09.19↔ | Extraction de corps étranger de muscle, de tendon et de fascia, autre site |
| | | 83.09.90↔ | Autre incision de tissu mou, tête et cou |
| | | 83.09.91↔ | Autre incision de tissu mou, épaule et aisselle |
| | | 83.09.92↔ | Autre incision de tissu mou, bras et coude |
| | | 83.09.93↔ | Autre incision de tissu mou, avant-bras |

| | | | |
|-----------|--|-----------|---|
| 83.09.94↔ | Autre incision de tissu mou, paroi thoracique, abdomen et dos | 83.19.94↔ | Autre section de tissu mou, paroi thoracique, abdomen et dos |
| 83.09.95↔ | Autre incision de tissu mou, région inguino-génitale et fesses | 83.19.95↔ | Autre section de tissu mou, région inguino-génitale et fesses |
| 83.09.96↔ | Autre incision de tissu mou, membre inférieur | 83.19.96↔ | Autre section de tissu mou, membre inférieur |
| 83.09.97↔ | Autre incision de tissu mou, autre site | 83.19.97↔ | Autre section de tissu mou, autre site |
| 83.11↔ | Ténotomie du tendon d'Achille | 83.21.11↔ | Biopsie ouverte de tissu mou |
| 83.12↔ | Ténotomie des adducteurs de la hanche | 83.21.21↔ | Biopsie ouverte de muscle |
| 83.13.10↔ | Incision de tendon, tête et cou | 83.21.30↔ | Biopsie de tissu mou, biopsie de bourse séreuse |
| 83.13.11↔ | Incision de tendon, épaule et aisselle | 83.31.10↔ | Excision de lésion de gaine tendineuse, tête et cou |
| 83.13.12↔ | Incision de tendon, bras et coude | 83.31.11↔ | Excision de lésion de gaine tendineuse, épaule et aisselle |
| 83.13.13↔ | Incision de tendon, avant-bras | 83.31.12↔ | Excision de lésion de gaine tendineuse, bras et coude |
| 83.13.14↔ | Incision de tendon, paroi thoracique, abdomen et dos | 83.31.13↔ | Excision de lésion de gaine tendineuse, avant-bras |
| 83.13.15↔ | Incision de tendon, région inguino-génitale et fesses | 83.31.14↔ | Excision de lésion de gaine tendineuse, paroi thoracique, abdomen et dos |
| 83.13.16↔ | Incision de tendon, membre inférieur | 83.31.15↔ | Excision de lésion de gaine tendineuse, région inguino-génitale et fesses |
| 83.13.19↔ | Incision de tendon, autre site | 83.31.16↔ | Excision de lésion de gaine tendineuse, membre inférieur |
| 83.13.20↔ | Section de tendon, tête et cou | 83.31.19↔ | Excision de lésion de gaine tendineuse, autre site |
| 83.13.21↔ | Section de tendon, épaule et aisselle | 83.32.10↔ | Excision de lésion de muscle, tête et cou |
| 83.13.22↔ | Section de tendon, bras et coude | 83.32.11↔ | Excision de lésion de muscle, épaule et bras |
| 83.13.23↔ | Section de tendon, avant-bras | 83.32.12↔ | Excision de lésion de muscle, paroi thoracique, abdomen et dos |
| 83.13.24↔ | Section de tendon, paroi thoracique, abdomen et dos | 83.32.13↔ | Excision de lésion de muscle, région inguino-génitale et fesses |
| 83.13.25↔ | Section de tendon, région inguino-génitale et fesses | 83.32.14↔ | Excision de lésion de muscle, membre inférieur |
| 83.13.26↔ | Section de tendon, membre inférieur | 83.32.19↔ | Excision de lésion de muscle, autre site |
| 83.13.29↔ | Section de tendon, autre site | 83.39.10↔ | Excision de lésion d'un tendon de la tête et du cou |
| 83.14.10↔ | Fasciotomie ou aponévrotomie, tête et cou | 83.39.11↔ | Excision de lésion de tendon, épaule et bras |
| 83.14.11↔ | Fasciotomie ou aponévrotomie, épaule et aisselle | 83.39.12↔ | Excision de lésion de tendon, paroi thoracique, abdomen et dos |
| 83.14.12↔ | Fasciotomie ou aponévrotomie, bras et coude | 83.39.13↔ | Excision de lésion de tendon, région inguino-génitale et fesses |
| 83.14.13↔ | Fasciotomie ou aponévrotomie, avant-bras | 83.39.14↔ | Excision de lésion de tendon, membre inférieur |
| 83.14.14↔ | Fasciotomie ou aponévrotomie, paroi thoracique, abdomen et dos | 83.39.19↔ | Excision de lésion de tendon, autre site |
| 83.14.15↔ | Fasciotomie ou aponévrotomie, région inguino-génitale et fesses | 83.39.20↔ | Excision de lésion de fascia, tête et cou |
| 83.14.16↔ | Fasciotomie ou aponévrotomie, membre inférieur | 83.39.21↔ | Excision de lésion de fascia, épaule et bras |
| 83.14.19↔ | Fasciotomie ou aponévrotomie, autre site | 83.39.22↔ | Excision de lésion de fascia, paroi thoracique, abdomen et dos |
| 83.19.10↔ | Section de muscle, tête et cou | 83.39.23↔ | Excision de lésion de fascia, région inguino-génitale et fesses |
| 83.19.11↔ | Section de muscle, épaule et aisselle | 83.39.24↔ | Excision de lésion de fascia, membre inférieur |
| 83.19.12↔ | Section de muscle, bras et coude | 83.39.29↔ | Excision de lésion de fascia, autre site |
| 83.19.13↔ | Section de muscle, avant-bras | 83.41↔ | Excision (prélèvement) de tendon pour greffe |
| 83.19.14↔ | Section de muscle, paroi thoracique, abdomen et dos | 83.42.10↔ | Autre ténectomie, tête et cou |
| 83.19.15↔ | Section de muscle, région inguino-génitale et fesses | 83.42.11↔ | Autre ténectomie, épaule et aisselle |
| 83.19.16↔ | Section de muscle, membre inférieur | 83.42.12↔ | Autre ténectomie, bras et coude |
| 83.19.19↔ | Section de muscle, autre site | 83.42.13↔ | Autre ténectomie, avant-bras |
| 83.19.20↔ | Désinsertion de muscle, de tendon et de fascia, tête et cou | 83.42.14↔ | Autre ténectomie, paroi thoracique, abdomen et dos |
| 83.19.21↔ | Désinsertion de muscle, de tendon et de fascia, épaule et aisselle | 83.42.15↔ | Autre ténectomie, région inguino-génitale et fesses |
| 83.19.22↔ | Désinsertion de muscle, de tendon et de fascia, bras et coude | 83.42.16↔ | Autre ténectomie, membre inférieur |
| 83.19.23↔ | Désinsertion de muscle, de tendon et de fascia, avant-bras | 83.42.19↔ | Autre ténectomie, autre site |
| 83.19.24↔ | Désinsertion de muscle, de tendon et de fascia, paroi thoracique, abdomen et dos | 83.44.00↔ | Autre fasciectomie, SAP |
| 83.19.25↔ | Désinsertion de muscle, de tendon et de fascia, région inguino-génitale et fesses | 83.44.10↔ | Autre fasciectomie, tête et cou |
| 83.19.26↔ | Désinsertion de muscle, de tendon et de fascia, membre inférieur | 83.44.11↔ | Autre fasciectomie, épaule et aisselle |
| 83.19.29↔ | Désinsertion de muscle, de tendon et de fascia, autre site | 83.44.12↔ | Autre fasciectomie, bras et coude |
| 83.19.30↔ | Section de pédicule de lambeau après plastie de lambeau, tête et cou | 83.44.13↔ | Autre fasciectomie, avant-bras |
| 83.19.31↔ | Section de pédicule de lambeau après plastie de lambeau, épaule et aisselle | 83.44.14↔ | Autre fasciectomie, paroi thoracique, abdomen et dos |
| 83.19.32↔ | Section de pédicule de lambeau après plastie de lambeau, bras et coude | 83.44.15↔ | Autre fasciectomie, région inguino-génitale et fesses |
| 83.19.33↔ | Section de pédicule de lambeau après plastie de lambeau, avant-bras | 83.44.16↔ | Autre fasciectomie, membre inférieur |
| 83.19.34↔ | Section de pédicule de lambeau après plastie de lambeau, paroi thoracique, abdomen et dos | 83.44.19↔ | Autre fasciectomie, autre site |
| 83.19.35↔ | Section de pédicule de lambeau après plastie de lambeau, région inguino-génitale et fesses | 83.44.99↔ | Autre fasciectomie, autre |
| 83.19.36↔ | Section de pédicule de lambeau après plastie de lambeau, membre inférieur | 83.45.10↔ | Autre myectomie, tête et cou |
| 83.19.39↔ | Section de pédicule de lambeau après plastie de lambeau, autre site | 83.45.11↔ | Autre myectomie, épaule et aisselle |
| 83.19.90↔ | Autre section de tissu mou, tête et cou | 83.45.12↔ | Autre myectomie, bras et coude |
| 83.19.91↔ | Autre section de tissu mou, épaule et aisselle | 83.45.13↔ | Autre myectomie, avant-bras |
| 83.19.92↔ | Autre section de tissu mou, bras et coude | 83.45.14↔ | Autre myectomie, paroi thoracique, abdomen et dos |
| 83.19.93↔ | Autre section de tissu mou, avant-bras | 83.45.15↔ | Autre myectomie, région inguino-génitale et fesses |
| | | 83.45.16↔ | Autre myectomie, membre inférieur |
| | | 83.45.19↔ | Autre myectomie, autre site |
| | | 83.49.10↔ | Excision de gaine tendineuse, tête et cou |
| | | 83.49.11↔ | Excision de gaine tendineuse, épaule et aisselle |
| | | 83.49.12↔ | Excision de gaine tendineuse, bras et coude |
| | | 83.49.13↔ | Excision de gaine tendineuse, avant-bras |
| | | 83.49.14↔ | Excision de gaine tendineuse, paroi thoracique et dos |
| | | 83.49.15↔ | Excision de gaine tendineuse, région inguino-génitale et fesses |
| | | 83.49.16↔ | Excision de gaine tendineuse, membre inférieur |
| | | 83.49.19↔ | Excision de gaine tendineuse, autre site |

| | | | |
|-----------|--|-----------|---|
| 83.49.20↔ | Résection compartimentale, tête et cou | 83.73.15↔ | Rattachement de tendon, région inguino-génitale et fesses |
| 83.49.21↔ | Résection compartimentale, épaule et aisselle | 83.73.16↔ | Rattachement de tendon, membre inférieur |
| 83.49.22↔ | Résection compartimentale, bras et coude | 83.73.19↔ | Rattachement de tendon, autre site |
| 83.49.23↔ | Résection compartimentale, avant-bras | 83.74.10↔ | Rattachement de muscle, tête et cou |
| 83.49.24↔ | Résection compartimentale, paroi thoracique, abdomen et dos | 83.74.11↔ | Rattachement de muscle, épaule et aisselle |
| 83.49.25↔ | Résection compartimentale, région inguino-génitale et fesses | 83.74.12↔ | Rattachement de muscle, bras et coude |
| 83.49.26↔ | Résection compartimentale, membre inférieur | 83.74.13↔ | Rattachement de muscle, avant-bras |
| 83.49.29↔ | Résection compartimentale, autre site | 83.74.14↔ | Rattachement de muscle, paroi thoracique, abdomen et dos |
| 83.49.30↔ | Autre excision de tissu mou, tête et cou | 83.74.15↔ | Rattachement de muscle, région inguino-génitale et fesses |
| 83.49.31↔ | Autre excision de tissu mou, épaule et aisselle | 83.74.16↔ | Rattachement de muscle, membre inférieur |
| 83.49.32↔ | Autre excision de tissu mou, bras et coude | 83.74.19↔ | Rattachement de muscle, autre site |
| 83.49.33↔ | Autre excision de tissu mou, avant-bras | 83.77.10↔ | Transposition ou transplantation de muscle, tête et cou |
| 83.49.34↔ | Autre excision de tissu mou, paroi thoracique, abdomen et dos | 83.77.11↔ | Transposition ou transplantation de muscle, épaule et aisselle |
| 83.49.35↔ | Autre excision de tissu mou, région inguino-génitale et fesses | 83.77.12↔ | Transposition ou transplantation de muscle, bras et coude |
| 83.49.36↔ | Autre excision de tissu mou, membre inférieur | 83.77.13↔ | Transposition ou transplantation de muscle, avant-bras |
| 83.49.39↔ | Autre excision de tissu mou, autre site | 83.77.14↔ | Transposition ou transplantation de muscle, paroi thoracique, abdomen et dos |
| 83.5x.10↔ | Bursectomie, tête et cou | 83.77.15↔ | Transposition ou transplantation de muscle, région inguino-génitale et fesses |
| 83.5x.11↔ | Bursectomie, épaule et aisselle | 83.77.16↔ | Transposition ou transplantation de muscle, membre inférieur |
| 83.5x.12↔ | Bursectomie, bras et coude | 83.77.19↔ | Transposition ou transplantation de muscle, autre site |
| 83.5x.13↔ | Bursectomie, avant-bras | 83.85.10↔ | Rallongement de muscle ou de tendon, tête et cou |
| 83.5x.14↔ | Bursectomie, paroi thoracique, abdomen et dos | 83.85.11↔ | Rallongement de muscle ou de tendon, épaule et aisselle |
| 83.5x.15↔ | Bursectomie, région inguino-génitale et fesses | 83.85.12↔ | Rallongement de muscle ou de tendon, bras et coude |
| 83.5x.16↔ | Bursectomie, membre inférieur | 83.85.13↔ | Rallongement de muscle ou de tendon, avant-bras |
| 83.5x.19↔ | Bursectomie, autre site | 83.85.14↔ | Rallongement de muscle ou de tendon, paroi thoracique, abdomen et dos |
| 83.61.11↔ | Suture de gaine tendineuse, épaule et aisselle | 83.85.15↔ | Rallongement de muscle ou de tendon, région inguino-génitale et fesses |
| 83.61.12↔ | Suture de gaine tendineuse, bras et coude | 83.85.16↔ | Rallongement de muscle ou de tendon, membre inférieur |
| 83.61.13↔ | Suture de gaine tendineuse, avant-bras | 83.85.19↔ | Allongement de muscle ou de tendon, autre site |
| 83.61.14↔ | Suture de gaine tendineuse, paroi thoracique, abdomen et dos | 83.85.20↔ | Recul de muscle ou de tendon, tête et cou |
| 83.61.15↔ | Suture de gaine tendineuse, région inguino-génitale et fesses | 83.85.21↔ | Raccourcissement de muscle ou de tendon, épaule et aisselle |
| 83.61.16↔ | Suture de gaine tendineuse, membre inférieur | 83.85.22↔ | Raccourcissement de muscle ou de tendon, bras et coude |
| 83.61.19↔ | Suture de gaine tendineuse, autre site | 83.85.23↔ | Raccourcissement de muscle ou de tendon, avant-bras |
| 83.62.10↔ | Suture différée de tendon, tête et cou | 83.85.24↔ | Raccourcissement de muscle ou de tendon, paroi thoracique, abdomen et dos |
| 83.62.11↔ | Suture différée de tendon, épaule et aisselle | 83.85.25↔ | Raccourcissement de muscle ou de tendon, région inguino-génitale et fesses |
| 83.62.12↔ | Suture différée de tendon, bras et coude | 83.85.26↔ | Raccourcissement de muscle ou de tendon, membre inférieur |
| 83.62.13↔ | Suture différée de tendon, avant-bras | 83.85.29↔ | Raccourcissement de muscle ou de tendon, autre site |
| 83.62.14↔ | Suture différée de tendon, paroi thoracique, abdomen et dos | 83.86↔ | Plastie du quadriceps |
| 83.62.15↔ | Suture différée de tendon, région inguino-génitale et fesses | 83.87.10↔ | Plastie musculaire, tête et cou |
| 83.62.16↔ | Suture différée de tendon, membre inférieur | 83.87.11↔ | Plastie musculaire, épaule et aisselle |
| 83.62.19↔ | Suture différée de tendon, autre site | 83.87.12↔ | Plastie musculaire, bras et coude |
| 83.64.10↔ | Autre suture de tendon, tête et cou | 83.87.13↔ | Plastie musculaire, avant-bras |
| 83.64.11↔ | Autre suture de tendon, épaule et aisselle | 83.87.14↔ | Plastie musculaire, paroi thoracique, abdomen et dos |
| 83.64.12↔ | Autre suture de tendon, bras et coude | 83.87.15↔ | Plastie musculaire, région inguino-génitale et fesses |
| 83.64.13↔ | Autre suture de tendon, avant-bras | 83.87.16↔ | Plastie musculaire, membre inférieur |
| 83.64.14↔ | Autre suture de tendon, paroi thoracique, abdomen et dos | 83.87.19↔ | Plastie musculaire, autre site |
| 83.64.15↔ | Autre suture de tendon, région inguino-génitale et fesses | 83.87.90↔ | Autres opérations plastiques de muscle, tête et cou |
| 83.64.16↔ | Autre suture de tendon, membre inférieur | 83.87.91↔ | Autres opérations plastiques de muscle, épaule et aisselle |
| 83.64.19↔ | Autre suture de tendon, autre site | 83.87.92↔ | Autres opérations plastiques de muscle, bras et coude |
| 83.65.10↔ | Autre suture de muscle ou de fascia, tête et cou | 83.87.93↔ | Autres opérations plastiques de muscle, avant-bras |
| 83.65.11↔ | Autre suture de muscle ou de fascia, épaule et aisselle | 83.87.94↔ | Autres opérations plastiques de muscle, paroi thoracique, abdomen et dos |
| 83.65.12↔ | Autre suture de muscle ou de fascia, bras et coude | 83.87.95↔ | Autres opérations plastiques de muscle, région inguino-génitale et fesses |
| 83.65.13↔ | Autre suture de muscle ou de fascia, avant-bras | 83.87.96↔ | Autres opérations plastiques de muscle, membre inférieur |
| 83.65.14↔ | Autre suture de muscle ou de fascia, paroi thoracique, abdomen et dos | 83.87.97↔ | Autres opérations plastiques de muscle, autre site |
| 83.65.15↔ | Autre suture de muscle ou de fascia, région inguino-génitale et fesses | 83.88.10↔ | Plastie d'augmentation de tendon, tête et cou |
| 83.65.16↔ | Autre suture de muscle ou de fascia, membre inférieur | 83.88.11↔ | Plastie d'augmentation de tendon, épaule et aisselle |
| 83.65.19↔ | Autre suture de muscle, tendon et fascia, autre site | 83.88.12↔ | Plastie d'augmentation de tendon, bras et coude |
| 83.72.10↔ | Recul de tendon, tête et cou | 83.88.13↔ | Plastie d'augmentation de tendon, avant-bras |
| 83.72.11↔ | Recul de tendon, épaule et aisselle | 83.88.14↔ | Plastie d'augmentation de tendon, paroi thoracique, abdomen et dos |
| 83.72.12↔ | Recul de tendon, bras et coude | 83.88.15↔ | Plastie d'augmentation de tendon, région inguino-génitale et fesses |
| 83.72.13↔ | Recul de tendon, avant-bras | 83.88.16↔ | Plastie d'augmentation de tendon, membre inférieur |
| 83.72.14↔ | Recul de tendon, paroi thoracique, abdomen et dos | 83.88.19↔ | Plastie d'augmentation de tendon, autre site |
| 83.72.15↔ | Recul de tendon, région inguino-génitale et fesses | 83.88.20↔ | Plastie de remplacement de tendon, tête et cou |
| 83.72.16↔ | Recul de tendon, membre inférieur | | |
| 83.72.19↔ | Recul de tendon, autre site | | |
| 83.73.10↔ | Rattachement de tendon, tête et cou | | |
| 83.73.11↔ | Rattachement de tendon, épaule et aisselle | | |
| 83.73.12↔ | Rattachement de tendon, bras et coude | | |
| 83.73.13↔ | Rattachement de tendon, avant-bras | | |
| 83.73.14↔ | Rattachement de tendon, paroi thoracique, abdomen et dos | | |

| | | | |
|-----------|--|-----------|--|
| 83.88.21↔ | Plastie de remplacement de tendon, épaule et aisselle | 83.89.96↔ | Autres opérations plastiques de fascia, membre inférieur |
| 83.88.22↔ | Plastie de remplacement de tendon, bras et coude | 83.89.97↔ | Autres opérations plastiques de fascia, autre site |
| 83.88.23↔ | Plastie de remplacement de tendon, avant-bras | 83.91.10↔ | Lyse d'adhérences de muscle, tendon, fascia et bourse, tête et cou |
| 83.88.24↔ | Plastie de remplacement de tendon, paroi thoracique, abdomen et dos | 83.91.11↔ | Lyse d'adhérences de muscle, tendon, fascia et bourse, épaule et aisselle |
| 83.88.25↔ | Plastie de remplacement de tendon, région inguino-génitale et fesses | 83.91.12↔ | Lyse d'adhérences de muscle, tendon, fascia et bourse, bras et coude |
| 83.88.26↔ | Plastie de remplacement de tendon, membre inférieur | 83.91.13↔ | Lyse d'adhérences de muscle, tendon, fascia et bourse, avant-bras |
| 83.88.29↔ | Plastie de remplacement de tendon, autres sites | 83.91.14↔ | Lyse d'adhérences de muscle, tendon, fascia et bourse, paroi thoracique, abdomen et dos |
| 83.88.30↔ | Constitution de matériel de greffe, tête et cou | 83.91.15↔ | Lyse d'adhérences de muscle, tendon, fascia et bourse, région inguino-génitale et fesses |
| 83.88.31↔ | Constitution de matériel de greffe, épaule et aisselle | 83.91.16↔ | Lyse d'adhérences de muscle, tendon, fascia et bourse, membre inférieur |
| 83.88.32↔ | Constitution de matériel de greffe, bras et coude | 83.91.19↔ | Lyse d'adhérences de muscle, tendon, fascia et bourse, autre site |
| 83.88.33↔ | Constitution de matériel de greffe, avant-bras | 83.99.10↔ | Autres opérations de tendon, tête et cou |
| 83.88.34↔ | Constitution de matériel de greffe, paroi thoracique, abdomen et dos | 83.99.11↔ | Autres opérations de tendon, épaule et aisselle |
| 83.88.35↔ | Constitution de matériel de greffe, région inguino-génitale et fesses | 83.99.12↔ | Autres opérations de tendon, bras et coude |
| 83.88.36↔ | Constitution de matériel de greffe, membre inférieur | 83.99.13↔ | Autres opérations de tendon, avant-bras |
| 83.88.39↔ | Constitution de matériel de greffe, autres sites | 83.99.14↔ | Autres opérations de tendon, paroi thoracique, abdomen et dos |
| 83.88.40↔ | Ténodèse, tête et cou | 83.99.15↔ | Autres opérations de tendon, région inguino-génitale et fesses |
| 83.88.41↔ | Ténodèse, épaule et aisselle | 83.99.16↔ | Autres opérations de tendon, membre inférieur |
| 83.88.42↔ | Ténodèse, bras et coude | 83.99.19↔ | Autres opérations de tendon, autre site |
| 83.88.43↔ | Ténodèse, avant-bras | 83.99.20↔ | Autres opérations de muscle, fascia et bourse, tête et cou |
| 83.88.44↔ | Ténodèse, paroi thoracique, abdomen et dos | 83.99.21↔ | Autres opérations de muscle, fascia et bourse, épaule et aisselle |
| 83.88.45↔ | Ténodèse, région inguino-génitale et fesses | 83.99.22↔ | Autres opérations de muscle, fascia et bourse, bras et coude |
| 83.88.46↔ | Ténodèse, membre inférieur | 83.99.23↔ | Autres opérations de muscle, fascia et bourse, avant-bras |
| 83.88.49↔ | Ténodèse, autre site | 83.99.24↔ | Autres opérations de muscle, fascia et bourse, paroi thoracique, abdomen et dos |
| 83.88.90↔ | Autres opérations plastiques de tendon, tête et cou | 83.99.25↔ | Autres opérations de muscle, fascia et bourse, région inguino-génitale et fesses |
| 83.88.91↔ | Autres opérations plastiques de tendon, épaule et aisselle | 83.99.26↔ | Autres opérations de muscle, fascia et bourse, membre inférieur |
| 83.88.92↔ | Autres opérations plastiques de tendon, bras et coude | 83.99.29↔ | Autres opérations de muscle, fascia et bourse, autre site |
| 83.88.93↔ | Autres opérations plastiques de tendon, avant-bras | 83.99.30↔ | Révision (sans remplacement) de stimulateur de muscle squelettique |
| 83.88.94↔ | Autres opérations plastiques de tendon, paroi thoracique, abdomen et dos | 84.53.00↔ | Implantation de dispositif interne d'allongement de membres avec traction cinétique, SAP |
| 83.88.95↔ | Autres opérations plastiques de tendon, région inguino-génitale et fesses | 84.53.10↔ | Implantation de dispositif interne d'allongement ou de transport osseux, système non motorisé |
| 83.88.96↔ | Autres opérations plastiques de tendon, membre inférieur | 84.53.11↔ | Implantation de dispositif interne d'allongement ou de transport osseux, système motorisé |
| 83.88.97↔ | Autres opérations plastiques de tendon, autres sites | 84.53.99↔ | Implantation de dispositif interne d'allongement de membres avec traction cinétique, autre |
| 83.89.10↔ | Allongement, raccourcissement et doublement de fascia, tête et cou | 84.54↔ | Implantation d'autre dispositif interne d'allongement de membres |
| 83.89.11↔ | Allongement, raccourcissement et doublement de fascia, épaule et aisselle | 84.71↔ | Mise en place de dispositif de fixation externe, à une dimension |
| 83.89.12↔ | Allongement, raccourcissement et doublement de fascia, bras et coude | 84.72↔ | Mise en place de dispositif de fixation externe, système circulaire |
| 83.89.13↔ | Allongement, raccourcissement et doublement de fascia, avant-bras | 84.73↔ | Mise en place d'un dispositif ou système mixte |
| 83.89.14↔ | Allongement, raccourcissement et doublement de fascia, paroi thoracique, abdomen et dos | 86.84.10↔ | Correction de cicatrice rétractile ou de bride cicatricielle, tête |
| 83.89.15↔ | Allongement, raccourcissement et doublement de fascia, région inguino-génitale et fesses | 86.84.13↔ | Correction de cicatrice rétractile ou de bride cicatricielle, avant-bras |
| 83.89.16↔ | Allongement, raccourcissement et doublement de fascia, membre inférieur | 86.84.14↔ | Correction de cicatrice rétractile ou de bride cicatricielle, main |
| 83.89.19↔ | Allongement, raccourcissement et doublement de fascia, autre site | 86.84.17↔ | Correction de cicatrice rétractile ou de bride cicatricielle, région inguino-génitale et fesses |
| 83.89.20↔ | Recouvrement de défaut de fascia, tête et cou | 86.84.18↔ | Correction de cicatrice rétractile ou de bride cicatricielle, membre inférieur |
| 83.89.21↔ | Recouvrement de défaut de fascia, épaule et aisselle | 86.84.19↔ | Correction de cicatrice rétractile ou de bride cicatricielle, autre site |
| 83.89.22↔ | Recouvrement de défaut de fascia, bras et coude | 86.88.50↔ | Pose ou remplacement de système de scellement sous vide à portée profonde, os et articulations des membres |
| 83.89.23↔ | Recouvrement de défaut de fascia, avant-bras | 86.88.51↔ | Pose ou remplacement de système de scellement sous vide à portée profonde, thorax, médiastin et sternum |
| 83.89.24↔ | Recouvrement de défaut de fascia, paroi thoracique, abdomen et dos | 86.88.52↔ | Pose ou remplacement de système de scellement sous vide, abdomen ouvert |
| 83.89.25↔ | Recouvrement de défaut de fascia, région inguino-génitale et fesses | 86.88.53↔ | Pose ou remplacement de système de scellement sous vide, voie endorectale |
| 83.89.26↔ | Recouvrement de défaut de fascia, membre inférieur | 86.88.59↔ | Pose ou remplacement de système de scellement sous vide, peau et tissu sous-cutané ou autre site |
| 83.89.29↔ | Recouvrement de défaut de fascia, autre site | | |
| 83.89.90↔ | Autres opérations plastiques de fascia, tête et cou | | |
| 83.89.91↔ | Autres opérations plastiques de fascia, épaule et aisselle | | |
| 83.89.92↔ | Autres opérations plastiques de fascia, bras et coude | | |
| 83.89.93↔ | Autres opérations plastiques de fascia, avant-bras | | |
| 83.89.94↔ | Autres opérations plastiques de fascia, paroi thoracique, abdomen et dos | | |
| 83.89.95↔ | Autres opérations plastiques de fascia, région inguino-génitale et fesses | | |

procédure E02-2

| | | | |
|------------|---|-----------|--|
| 00.63↔ | Insertion percutanée de stent(s) d'artère carotide | 39.72.14↔ | Embolisation sélective de vaisseaux intracrâniens, avec matériel embolisant adhésif |
| 00.64↔ | Insertion percutanée de stent(s) dans d'autres artères précérébrales (extracrâniennes) | 39.72.19↔ | Embolisation sélective de vaisseaux intracrâniens, autre |
| 00.65.00↔ | Insertion percutanée d'autre(s) stent(s) vasculaire(s) intracrâniens, SAP | 39.72.20↔ | Embolisation sélective de vaisseaux extracrâniens de la tête et du cou, SAP |
| 00.65.11↔ | Insertion transluminale percutanée de micro-stent(s) vasculaires intracrâniens | 39.72.21↔ | Embolisation sélective de vaisseaux extracrâniens de la tête et du cou, avec particules ou spires métalliques |
| 00.65.99↔ | Insertion percutanée d'autre(s) stent(s) vasculaire(s) intracrâniens, autre | 39.72.22↔ | Embolisation sélective de vaisseaux extracrâniens avec liquides embolisants, ballonnets détachables ou filtres |
| 00.67.00↔ | Insertion percutanée de stent(s) dans vaisseau(x) central(aux), SAP | 39.72.24↔ | Embolisation sélective de vaisseaux extracrâniens de la tête et du cou, avec matériel embolisant adhésif |
| 00.67.10↔ | Insertion percutanée de stent(s) vasculaire(s) dans la veine cave | 39.72.29↔ | Embolisation sélective de vaisseaux extracrâniens de la tête et du cou, autre |
| 00.67.20↔ | Insertion percutanée de stent(s) vasculaire(s) dans la veine porte | 39.72.30↔ | Embolisation transluminale percutanée de malformation vasculaire par microcathéter, SAP |
| 00.67.99↔ | Insertion percutanée de stent(s) dans vaisseau(x) central(aux), autre | 39.72.31↔ | Embolisation transluminale percutanée de malformation vasculaire par microcathéter, utilisation d'un microcathéter |
| 31.1‡↔ | Trachéostomie temporaire | 39.72.32↔ | Embolisation transluminale percutanée de malformation vasculaire par microcathéter, utilisation de deux microcathéters |
| 31.21‡↔ | Trachéostomie médiastinale | 39.72.33↔ | Embolisation transluminale percutanée de malformation vasculaire par microcathéter, utilisation de trois microcathéters |
| 31.29‡↔ | Autre trachéostomie permanente | 39.72.34↔ | Embolisation transluminale percutanée de malformation vasculaire par microcathéter, utilisation de quatre microcathéters |
| 31.74‡↔ | Révision de trachéostomie | 39.72.35↔ | Embolisation transluminale percutanée de malformation vasculaire par microcathéter, utilisation de cinq microcathéters |
| 31.79.10‡↔ | Plastie d'élargissement d'une trachéostomie | 39.72.39↔ | Embolisation transluminale percutanée de malformation vasculaire par microcathéter, utilisation de plus de cinq microcathéters |
| 39.50.00↔ | Angioplastie ou athérectomie d'autre(s) vaisseau(x) non-coronaire(s), SAP | 39.72.99↔ | Réparation ou occlusion endovasculaire des vaisseaux de la tête et du cou, autre |
| 39.50.10↔ | Angioplastie ou athérectomie d'autre(s) vaisseau(x) non-coronaire(s) par ballonnet, SAP | 39.73.00↔ | Implantation endovasculaire de greffe sur l'aorte thoracique, SAP |
| 39.50.11↔ | Angioplastie ou athérectomie d'autre(s) vaisseau(x) non-coronaire(s) par ballonnet simple | 39.73.10↔ | Implantation endovasculaire de greffe sur l'aorte thoracique, sans fenestration ni bras latéral |
| 39.50.12↔ | Angioplastie ou athérectomie d'autre(s) vaisseau(x) non-coronaire(s) par ballonnet à lames | 39.73.11↔ | Implantation endovasculaire de greffe sur l'aorte thoracique, avec fenestration ou bras latéral |
| 39.50.13↔ | Angioplastie ou athérectomie d'autre(s) vaisseau(x) non-coronaire(s) par ballonnet de cryoplastie | 39.73.20↔ | Implantation endovasculaire de greffe sur l'aorte thoraco-abdominale |
| 39.50.14↔ | Angioplastie ou athérectomie d'autre(s) vaisseau(x) non-coronaire(s) par ballonnet à élution médicamenteuse | 39.73.99↔ | Implantation endovasculaire de greffe sur l'aorte thoracique, autre |
| 39.50.19↔ | Angioplastie ou athérectomie d'autre(s) vaisseau(x) non-coronaire(s) par autre ballonnet | 39.75.01↔ | Intervention vasculaire percutanée transluminale, ablation de corps étranger par sonde-panier ou autre cathéter |
| 39.50.20↔ | Angioplastie par laser à lame d'autre(s) vaisseau(x) non-coronaire(s) | 39.75.10↔ | Intervention vasculaire transluminale percutanée, autres vaisseaux, emploi de systèmes de cathéters pour recanalisation d'obstructions totales |
| 39.50.21↔ | Angioplastie, thrombectomie d'autre(s) vaisseau(x) non-coronaire(s) | 39.75.11↔ | Intervention vasculaire transluminale percutanée, autres vaisseaux, thrombectomie à lame rotative |
| 39.50.99↔ | Angioplastie ou athérectomie d'autre(s) vaisseau(x) non-coronaire(s), autre | 39.75.12↔ | Intervention vasculaire transluminale percutanée, autres vaisseaux, angioplastie au laser |
| 39.71.00↔ | Implantation endovasculaire d'une greffe dans l'aorte abdominale, SAP | 39.75.13↔ | Intervention vasculaire transluminale percutanée, autres vaisseaux, emploi de système anti-embolique (vaisseaux périphériques ou viscéraux) |
| 39.71.10↔ | Implantation endovasculaire d'une greffe dans l'aorte abdominale, aorto-iliaque, sans fenestration ni bras latéral | 39.75.14↔ | Intervention vasculaire transluminale percutanée, autres vaisseaux, athérectomie |
| 39.71.11↔ | Implantation endovasculaire d'une greffe dans l'aorte abdominale, aorto-iliaque, avec fenestration ou bras latéral | 39.75.15↔ | Intervention vasculaire transluminale percutanée, autres vaisseaux, thrombolyse sélective |
| 39.71.12↔ | Implantation endovasculaire d'une greffe dans l'aorte abdominale, prothèse de bifurcation aorto-bi-iliaque, sans fenestration ni bras latéral | 39.75.16↔ | Intervention vasculaire transluminale percutanée, autres vaisseaux, thrombolyse sélective, assistance échographique |
| 39.71.13↔ | Implantation endovasculaire d'une greffe dans l'aorte abdominale, prothèse de bifurcation aorto-bi-iliaque, avec fenestration et bras latéral | 39.76.50↔ | Thrombolyse percutanée sélective de vaisseaux extracrâniens de la tête et du cou |
| 39.71.14↔ | Implantation endovasculaire d'une greffe dans l'aorte abdominale, prothèse tubulaire, aortique, sans fenestration ni bras latéral | 39.76.70↔ | Extraction endovasculaire percutanée de corps étranger de vaisseaux extracrâniens de la tête et du cou |
| 39.71.15↔ | Implantation endovasculaire d'une greffe dans l'aorte abdominale, prothèse tubulaire, aortique, avec fenestration ou bras latéral | 39.77.50↔ | Thrombectomie percutanée sélective de vaisseau(x) intracrâniens |
| 39.71.99↔ | Implantation endovasculaire d'une greffe dans l'aorte abdominale, autre | 39.77.70↔ | Extraction endovasculaire percutanée de corps étranger de vaisseau(x) intracrâniens |
| 39.72.00↔ | Réparation ou occlusion endovasculaire des vaisseaux de la tête et du cou, SAP | 39.79.11↔ | Implantation endovasculaire de greffe, vaisseaux viscéraux |
| 39.72.10↔ | Embolisation sélective de vaisseaux intracrâniens, SAP | 39.79.12↔ | Implantation endovasculaire de greffe, vaisseaux du bassin |
| 39.72.11↔ | Embolisation sélective de vaisseaux intracrâniens, avec particules ou spires métalliques | 39.79.13↔ | Implantation endovasculaire de greffe, vaisseaux abdominaux |
| 39.72.12↔ | Embolisation sélective de vaisseaux intracrâniens, avec liquides embolisants, ballonnets détachables ou filtres | 39.79.19↔ | Implantation endovasculaire de greffe, autres vaisseaux, autre |
| 39.72.13↔ | Embolisation sélective de vaisseaux intracrâniens par des stents utilisés comme flow-diverter | 39.79.20↔ | Embolisation ou occlusion par coils, autres vaisseaux, SAP |

| | | | |
|-----------|--|------------|---|
| 39.79.21↔ | Embolisation ou occlusion par coils, vaisseaux du membre supérieur | 39.79.69↔ | Embolisation sélective par particules, autres vaisseaux, autre |
| 39.79.22↔ | Embolisation ou occlusion par coils, aorte | 39.79.70↔ | Fermeture d'artères par cathéter au laser, autres vaisseaux, SAP |
| 39.79.23↔ | Embolisation ou occlusion par coils, canal artériel persistant | 39.79.71↔ | Fermeture d'artères par cathéter au laser, artères du membre supérieur |
| 39.79.24↔ | Embolisation ou occlusion par coils, vaisseaux thoraciques | 39.79.72↔ | Fermeture d'artères par cathéter au laser, aorte |
| 39.79.25↔ | Embolisation ou occlusion par coils, vaisseaux viscéraux | 39.79.74↔ | Fermeture d'artères par cathéter au laser, vaisseaux thoraciques |
| 39.79.26↔ | Embolisation ou occlusion par coils, vaisseaux abdominaux | 39.79.75↔ | Fermeture d'artères par cathéter au laser, vaisseaux du membre inférieur |
| 39.79.27↔ | Embolisation ou occlusion par coils, vaisseaux du membre inférieur | 39.79.76↔ | Fermeture d'artères par cathéter au laser, vaisseaux viscéraux |
| 39.79.28↔ | Embolisation ou occlusion par coils, vaisseaux rachidiens | 39.79.77↔ | Fermeture d'artères par cathéter au laser, vaisseaux abdominaux |
| 39.79.29↔ | Embolisation ou occlusion par coils, autres vaisseaux, autre | 39.79.79↔ | Fermeture d'artères par cathéter au laser, autres vaisseaux, autre |
| 39.79.30↔ | Embolisation sélective par liquides embolisants, autres vaisseaux, SAP | 39.79.80↔ | Fermeture d'artères par cathéter à radiofréquence, autres vaisseaux, SAP |
| 39.79.31↔ | Embolisation sélective par liquides embolisants, vaisseaux du membre supérieur | 39.79.81↔ | Fermeture d'artères par cathéter à radiofréquence, artères du membre supérieur |
| 39.79.32↔ | Embolisation sélective par liquides embolisants, aorte | 39.79.82↔ | Fermeture d'artères par cathéter à radiofréquence, aorte |
| 39.79.33↔ | Embolisation sélective par liquides embolisants, canal artériel persistant | 39.79.84↔ | Fermeture d'artères par cathéter à radiofréquence, vaisseaux thoraciques |
| 39.79.34↔ | Embolisation sélective par liquides embolisants, vaisseaux thoraciques | 39.79.85↔ | Fermeture d'artères par cathéter à radiofréquence, vaisseaux du membre inférieur |
| 39.79.35↔ | Embolisation sélective par liquides embolisants, vaisseaux viscéraux | 39.79.86↔ | Fermeture d'artères par cathéter à radiofréquence, vaisseaux viscéraux |
| 39.79.36↔ | Embolisation sélective par liquides embolisants, vaisseaux abdominaux | 39.79.87↔ | Fermeture d'artères par cathéter à radiofréquence, vaisseaux abdominaux |
| 39.79.37↔ | Embolisation sélective par liquides embolisants, vaisseaux du membre inférieur | 39.79.89↔ | Fermeture d'artères par cathéter à radiofréquence, autres vaisseaux, autre |
| 39.79.38↔ | Embolisation sélective par liquides embolisants, vaisseaux rachidiens | 39.90.00↔ | Insertion de stent(s) dans un/des vaisseau(x) périphérique(s) sans libération de substance médicamenteuse, SAP |
| 39.79.39↔ | Embolisation sélective par liquides embolisants, autres vaisseaux, autre | 39.90.10↔ | Insertion de stent(s) dans des vaisseaux non cardiaques, stents nus |
| 39.79.40↔ | Embolisation sélective par ballonnets détachables, autres vaisseaux, SAP | 39.90.11↔ | Insertion de stent(s) dans des vaisseaux non cardiaques, stents biorésorbables |
| 39.79.41↔ | Embolisation sélective par ballonnets détachables, vaisseaux du membre supérieur | 39.90.12↔ | Insertion de stent(s) dans des vaisseaux non cardiaques, stents à grand lumen, SAP |
| 39.79.42↔ | Embolisation sélective par ballonnets détachables, aorte | 39.90.13↔ | Insertion de stent(s) dans des vaisseaux non cardiaques, stents à grand lumen, non couverts |
| 39.79.43↔ | Embolisation sélective par ballonnets détachables, canal artériel persistant | 39.90.14↔ | Insertion de stent(s) dans des vaisseaux non cardiaques, stents à grand lumen, couverts |
| 39.79.44↔ | Embolisation sélective par ballonnets détachables, vaisseaux thoraciques | 39.90.15↔ | Insertion de stent(s) dans des vaisseaux non cardiaques, stents couverts (stentgrafts) dans des vaisseaux sans anévrisme |
| 39.79.45↔ | Embolisation sélective par ballonnets détachables, vaisseaux viscéraux | 39.90.16↔ | Insertion de stent(s) dans des vaisseaux non cardiaques, stents couverts à surface bioactive |
| 39.79.46↔ | Embolisation sélective par ballonnets détachables, vaisseaux abdominaux | 39.90.17↔ | Insertion de stent(s) vasculaire(s) périphérique(s), stent(s) multicouches |
| 39.79.47↔ | Embolisation sélective par ballonnets détachables, vaisseaux rachidiens | 39.90.19↔ | Insertion de stent(s) dans des vaisseaux non cardiaques, autres stents |
| 39.79.48↔ | Embolisation sélective par ballonnets détachables, vaisseaux du membre inférieur | 39.90.30↔ | Insertion de stent(s) extra-long(s) (>10 cm) dans des vaisseaux non cardiaques, SAP |
| 39.79.49↔ | Embolisation sélective par ballonnets détachables, autres vaisseaux, autre | 39.90.31↔ | Insertion de stent(s) nus extra-long(s) (>10 cm) dans des vaisseaux non cardiaques |
| 39.79.50↔ | Embolisation sélective par filtres, autres vaisseaux, SAP | 39.90.32↔ | Insertion de stent(s) couverts extralong(s) (>10 cm) dans des vaisseaux non cardiaques |
| 39.79.51↔ | Embolisation sélective par filtres, vaisseaux du membre supérieur | 39.90.39↔ | Insertion de stent(s) extra-long(s) (>10 cm) dans des vaisseaux non cardiaques, autre |
| 39.79.52↔ | Embolisation sélective par filtres, aorte | 39.90.99↔ | Insertion de stent(s) vasculaire(s) périphérique(s) sans libération de substance médicamenteuse, autre |
| 39.79.53↔ | Embolisation sélective par filtres, canal artériel persistant | 44.44↔ | Embolisation par cathéter d'hémorragie gastrique ou duodénale |
| 39.79.54↔ | Embolisation sélective par filtres, vaisseaux thoraciques | 86.22.20‡↔ | Débridement étendu de plaie, infection ou brûlure, par excision, avec insertion de réservoir médicamenteux, tête (sauf lèvre) |
| 39.79.55↔ | Embolisation sélective par filtres, vaisseaux viscéraux | 86.22.27‡↔ | Débridement étendu de plaie, infection ou brûlure, par excision, avec insertion de réservoir médicamenteux, région inguino-génitale |
| 39.79.56↔ | Embolisation sélective par filtres, vaisseaux abdominaux | 86.22.28‡↔ | Débridement étendu de plaie, infection ou brûlure, par excision, avec insertion de réservoir médicamenteux, membre inférieur |
| 39.79.57↔ | Embolisation sélective par filtres, vaisseaux du membre inférieur | 86.22.29‡↔ | Débridement étendu de plaie, infection ou brûlure, par excision, avec insertion de réservoir médicamenteux, autre site |
| 39.79.58↔ | Embolisation sélective par filtres, vaisseaux rachidiens | | |
| 39.79.59↔ | Embolisation sélective par filtres, autres vaisseaux, autre | | |
| 39.79.60↔ | Embolisation sélective par particules, autres vaisseaux, SAP | | |
| 39.79.61↔ | Embolisation sélective par particules, vaisseaux du membre supérieur | | |
| 39.79.62↔ | Embolisation sélective par particules, aorte | | |
| 39.79.63↔ | Embolisation sélective par particules, canal artériel persistant | | |
| 39.79.64↔ | Embolisation sélective par particules, vaisseaux thoraciques | | |
| 39.79.65↔ | Embolisation sélective par particules, vaisseaux viscéraux | | |
| 39.79.66↔ | Embolisation sélective par particules, vaisseaux abdominaux | | |
| 39.79.67↔ | Embolisation sélective par particules, vaisseaux du membre inférieur | | |
| 39.79.68↔ | Embolisation sélective par particules, vaisseaux rachidiens | | |

procédure E02-3

| | | | |
|-----------|--|------------|---|
| 00.63↔ | Insertion percutanée de stent(s) d'artère carotide | 30.4x.26↔ | Laryngectomie radicale avec pharyngectomie et résection thyroïdienne, reconstruction avec greffon intestinal libre |
| 00.64↔ | Insertion percutanée de stent(s) dans d'autres artères précérébrales (extracrâniennes) | 30.4x.27↔ | Laryngectomie radicale avec pharyngectomie et résection thyroïdienne, reconstruction par anastomose oeso-gastrique |
| 00.65.00↔ | Insertion percutanée d'autre(s) stent(s) vasculaire(s) intracrânién(s), SAP | 30.4x.29↔ | Laryngectomie radicale avec pharyngectomie et résection thyroïdienne, autre reconstruction |
| 00.65.11↔ | Insertion transluminale percutanée de micro-stent(s) vasculaires intracrâniens | 30.4x.99↔ | Laryngectomie radicale, autre |
| 00.65.99↔ | Insertion percutanée d'autre(s) stent(s) vasculaire(s) intracrânién(s), autre | 33.91.20‡↔ | Dilatation bronchique, endoscopique, avec insertion ou remplacement de stent / endoprothèse (stentgraft), SAP |
| 00.67.00↔ | Insertion percutanée de stent(s) dans vaisseau(x) central(aux), SAP | 33.91.21‡↔ | Dilatation bronchique, endoscopique, avec insertion ou remplacement de stent / endoprothèse (stentgraft) en plastique |
| 00.67.10↔ | Insertion percutanée de stent(s) vasculaire(s) dans la veine cave | 33.91.22‡↔ | Dilatation bronchique, endoscopique, avec insertion ou remplacement de stent / endoprothèse (stentgraft) métallique |
| 00.67.20↔ | Insertion percutanée de stent(s) vasculaire(s) dans la veine porte | 33.91.23‡↔ | Dilatation bronchique, endoscopique, avec insertion ou remplacement de stent / endoprothèse (stentgraft) hybride/dynamique |
| 00.67.99↔ | Insertion percutanée de stent(s) dans vaisseau(x) central(aux), autre | 33.91.29‡↔ | Dilatation bronchique, endoscopique, avec insertion ou remplacement de stent / endoprothèse (stentgraft), autre |
| 28.2x.00↔ | Amygdalectomie, sans excision de végétations adénoïdes [adénoïdectomie], SAP | 34.1↔ | Incision du médiastin |
| 28.2x.10↔ | Résection partielle d'amygdale, sans excision de végétations adénoïdes | 34.6x.11↔ | Pleurodèse chirurgicale ouverte, sans décortication |
| 28.2x.11↔ | Amygdalectomie totale, sans excision de végétations adénoïdes | 34.6x.12↔ | Pleurodèse chirurgicale ouverte, avec décortication |
| 28.2x.12↔ | Amygdalectomie pour abcès amygdalien | 34.6x.13↔ | Pleurodèse chirurgicale ouverte, par poudrage |
| 28.2x.99↔ | Amygdalectomie, sans excision de végétations adénoïdes, autre | 34.6x.19↔ | Pleurodèse chirurgicale ouverte, autre |
| 28.4↔ | Excision de restes amygdaliens | 38.7x.10↔ | Interruption chirurgicale de la veine cave, SAP |
| 30.21↔ | Épiglottectomie | 38.7x.11↔ | Insertion chirurgicale de filtre antiembolique dans la veine cave |
| 30.22.00↔ | Cordectomie, SAP | 38.7x.12↔ | Ablation chirurgicale de filtre antiembolique de la veine cave |
| 30.22.10↔ | Cordectomie endolaryngée | 38.7x.13↔ | Ligature ou plicature de la veine cave, par voie chirurgicale |
| 30.22.11↔ | Cordectomie par thyroïdotomie | 38.7x.19↔ | Section chirurgicale de la veine cave, autre |
| 30.22.99↔ | Cordectomie, autre | 39.50.00↔ | Angioplastie ou athérectomie d'autre(s) vaisseau(x) non-coronaire(s), SAP |
| 30.29.00↔ | Autre laryngectomie partielle, SAP | 39.50.10↔ | Angioplastie ou athérectomie d'autre(s) vaisseau(x) non-coronaire(s) par ballonnet, SAP |
| 30.29.10↔ | Crico-hyoïdo-épiglottopexie (CHEP) | 39.50.11↔ | Angioplastie ou athérectomie d'autre(s) vaisseau(x) non-coronaire(s) par ballonnet simple |
| 30.29.11↔ | Cricohyoidopexie (CHP) | 39.50.12↔ | Angioplastie ou athérectomie d'autre(s) vaisseau(x) non-coronaire(s) par ballonnet à lames |
| 30.29.20↔ | Résection laryngo-pharyngée partielle | 39.50.13↔ | Angioplastie ou athérectomie d'autre(s) vaisseau(x) non-coronaire(s) par ballonnet de cryoplastie |
| 30.29.21↔ | Laryngectomie partielle frontale (Huet) | 39.50.14↔ | Angioplastie ou athérectomie d'autre(s) vaisseau(x) non-coronaire(s) par ballonnet à élution médicamenteuse |
| 30.29.22↔ | Laryngectomie partielle frontolatérale (Leroux-Robert) | 39.50.19↔ | Angioplastie ou athérectomie d'autre(s) vaisseau(x) non-coronaire(s) par autre ballonnet |
| 30.29.30↔ | Arytenoïdectomie | 39.50.20↔ | Angioplastie par laser à lame d'autre(s) vaisseau(x) non-coronaire(s) |
| 30.29.99↔ | Autre laryngectomie partielle, autre | 39.50.21↔ | Angioplastie, thrombectomie d'autre(s) vaisseau(x) non-coronaire(s) |
| 30.4x.00↔ | Laryngectomie radicale, SAP | 39.50.99↔ | Angioplastie ou athérectomie d'autre(s) vaisseau(x) non-coronaire(s), autre |
| 30.4x.10↔ | Laryngectomie radicale avec pharyngectomie, sans reconstruction | 39.71.00↔ | Implantation endovasculaire d'une greffe dans l'aorte abdominale, SAP |
| 30.4x.11↔ | Laryngectomie radicale avec pharyngectomie, reconstruction avec lambeau muqueux local | 39.71.10↔ | Implantation endovasculaire d'une greffe dans l'aorte abdominale, aorto-iliaque, sans fenestration ni bras latéral |
| 30.4x.12↔ | Laryngectomie radicale avec pharyngectomie, reconstruction avec greffon non vascularisé | 39.71.11↔ | Implantation endovasculaire d'une greffe dans l'aorte abdominale, aorto-iliaque, avec fenestration ou bras latéral |
| 30.4x.13↔ | Laryngectomie radicale avec pharyngectomie, reconstruction avec lambeau pédiculé régional | 39.71.12↔ | Implantation endovasculaire d'une greffe dans l'aorte abdominale, prothèse de bifurcation aorto-bi-iliaque, sans fenestration ni bras latéral |
| 30.4x.14↔ | Laryngectomie radicale avec pharyngectomie, reconstruction avec lambeau pédiculé | 39.71.13↔ | Implantation endovasculaire d'une greffe dans l'aorte abdominale, prothèse de bifurcation aorto-bi-iliaque, avec fenestration et bras latéral |
| 30.4x.15↔ | Laryngectomie radicale avec pharyngectomie, reconstruction avec greffon libre microvascularisé et anastomosé | 39.71.14↔ | Implantation endovasculaire d'une greffe dans l'aorte abdominale, prothèse tubulaire, aortique, sans fenestration ni bras latéral |
| 30.4x.16↔ | Laryngectomie radicale avec pharyngectomie, reconstruction avec greffon intestinal libre | 39.71.15↔ | Implantation endovasculaire d'une greffe dans l'aorte abdominale, prothèse tubulaire, aortique, avec fenestration ou bras latéral |
| 30.4x.17↔ | Laryngectomie radicale avec pharyngectomie, reconstruction par anastomose oeso-gastrique | 39.71.99↔ | Implantation endovasculaire d'une greffe dans l'aorte abdominale, autre |
| 30.4x.19↔ | Laryngectomie radicale avec pharyngectomie, autre reconstruction | 39.72.00↔ | Réparation ou occlusion endovasculaire des vaisseaux de la tête et du cou, SAP |
| 30.4x.20↔ | Laryngectomie radicale avec pharyngectomie et résection thyroïdienne, sans reconstruction | 39.72.10↔ | Embolisation sélective de vaisseaux intracrâniens, SAP |
| 30.4x.21↔ | Laryngectomie radicale avec pharyngectomie et résection thyroïdienne, reconstruction avec lambeau muqueux local | | |
| 30.4x.22↔ | Laryngectomie radicale avec pharyngectomie et résection thyroïdienne, reconstruction avec greffon non vascularisé | | |
| 30.4x.23↔ | Laryngectomie radicale avec pharyngectomie et résection thyroïdienne, reconstruction avec lambeau pédiculé régional | | |
| 30.4x.24↔ | Laryngectomie radicale avec pharyngectomie et résection thyroïdienne, reconstruction avec lambeau pédiculé | | |
| 30.4x.25↔ | Laryngectomie radicale avec pharyngectomie et résection thyroïdienne, reconstruction avec greffon libre microvascularisé et anastomosé | | |

| | | | |
|-----------|--|-----------|--|
| 39.72.11↔ | Embolisation sélective de vaisseaux intracrâniens, avec particules ou spires métalliques | 39.79.12↔ | Implantation endovasculaire de greffe, vaisseaux du bassin |
| 39.72.12↔ | Embolisation sélective de vaisseaux intracrâniens, avec liquides embolisants, ballonnets détachables ou filtres | 39.79.13↔ | Implantation endovasculaire de greffe, vaisseaux abdominaux |
| 39.72.13↔ | Embolisation sélective de vaisseaux intracrâniens par des stents utilisés comme flow-diverter | 39.79.19↔ | Implantation endovasculaire de greffe, autres vaisseaux, autre |
| 39.72.14↔ | Embolisation sélective de vaisseaux intracrâniens, avec matériel embolisant adhésif | 39.79.20↔ | Embolisation ou occlusion par coils, autres vaisseaux, SAP |
| 39.72.19↔ | Embolisation sélective de vaisseaux intracrâniens, autre | 39.79.21↔ | Embolisation ou occlusion par coils, vaisseaux du membre supérieur |
| 39.72.20↔ | Embolisation sélective de vaisseaux extracrâniens de la tête et du cou, SAP | 39.79.22↔ | Embolisation ou occlusion par coils, aorte |
| 39.72.21↔ | Embolisation sélective de vaisseaux extracrâniens de la tête et du cou, avec particules ou spires métalliques | 39.79.23↔ | Embolisation ou occlusion par coils, canal artériel persistant |
| 39.72.22↔ | Embolisation sélective de vaisseaux extracrâniens avec liquides embolisants, ballonnets détachables ou filtres | 39.79.24↔ | Embolisation ou occlusion par coils, vaisseaux thoraciques |
| 39.72.24↔ | Embolisation sélective de vaisseaux extracrâniens de la tête et du cou, avec matériel embolisant adhésif | 39.79.25↔ | Embolisation ou occlusion par coils, vaisseaux viscéraux |
| 39.72.29↔ | Embolisation sélective de vaisseaux extracrâniens de la tête et du cou, autre | 39.79.26↔ | Embolisation ou occlusion par coils, vaisseaux abdominaux |
| 39.72.30↔ | Embolisation transluminale percutanée de malformation vasculaire par microcathéter, SAP | 39.79.27↔ | Embolisation ou occlusion par coils, vaisseaux du membre inférieur |
| 39.72.31↔ | Embolisation transluminale percutanée de malformation vasculaire par microcathéter, utilisation d'un microcathéter | 39.79.28↔ | Embolisation ou occlusion par coils, vaisseaux rachidiens |
| 39.72.32↔ | Embolisation transluminale percutanée de malformation vasculaire par microcathéter, utilisation de deux microcathéters | 39.79.29↔ | Embolisation ou occlusion par coils, autres vaisseaux, autre |
| 39.72.33↔ | Embolisation transluminale percutanée de malformation vasculaire par microcathéter, utilisation de trois microcathéters | 39.79.30↔ | Embolisation sélective par liquides embolisants, autres vaisseaux, SAP |
| 39.72.34↔ | Embolisation transluminale percutanée de malformation vasculaire par microcathéter, utilisation de quatre microcathéters | 39.79.31↔ | Embolisation sélective par liquides embolisants, vaisseaux du membre supérieur |
| 39.72.35↔ | Embolisation transluminale percutanée de malformation vasculaire par microcathéter, utilisation de cinq microcathéters | 39.79.32↔ | Embolisation sélective par liquides embolisants, aorte |
| 39.72.39↔ | Embolisation transluminale percutanée de malformation vasculaire par microcathéter, utilisation de plus de cinq microcathéters | 39.79.33↔ | Embolisation sélective par liquides embolisants, canal artériel persistant |
| 39.72.99↔ | Réparation ou occlusion endovasculaire des vaisseaux de la tête et du cou, autre | 39.79.34↔ | Embolisation sélective par liquides embolisants, vaisseaux thoraciques |
| 39.73.00↔ | Implantation endovasculaire de greffe sur l'aorte thoracique, SAP | 39.79.35↔ | Embolisation sélective par liquides embolisants, vaisseaux viscéraux |
| 39.73.10↔ | Implantation endovasculaire de greffe sur l'aorte thoracique, sans fenestration ni bras latéral | 39.79.36↔ | Embolisation sélective par liquides embolisants, vaisseaux abdominaux |
| 39.73.11↔ | Implantation endovasculaire de greffe sur l'aorte thoracique, avec fenestration ou bras latéral | 39.79.37↔ | Embolisation sélective par liquides embolisants, vaisseaux du membre inférieur |
| 39.73.20↔ | Implantation endovasculaire de greffe sur l'aorte thoraco-abdominale | 39.79.38↔ | Embolisation sélective par liquides embolisants, vaisseaux rachidiens |
| 39.73.99↔ | Implantation endovasculaire de greffe sur l'aorte thoracique, autre | 39.79.39↔ | Embolisation sélective par liquides embolisants, autres vaisseaux, autre |
| 39.75.01↔ | Intervention vasculaire percutanée transluminale, ablation de corps étranger par sonde-panier ou autre cathéter | 39.79.40↔ | Embolisation sélective par ballonnets détachables, autres vaisseaux, SAP |
| 39.75.10↔ | Intervention vasculaire transluminale percutanée, autres vaisseaux, emploi de systèmes de cathéters pour recanalisation d'obstructions totales | 39.79.41↔ | Embolisation sélective par ballonnets détachables, vaisseaux du membre supérieur |
| 39.75.11↔ | Intervention vasculaire transluminale percutanée, autres vaisseaux, thrombectomie à lame rotative | 39.79.42↔ | Embolisation sélective par ballonnets détachables, aorte |
| 39.75.12↔ | Intervention vasculaire transluminale percutanée, autres vaisseaux, angioplastie au laser | 39.79.43↔ | Embolisation sélective par ballonnets détachables, canal artériel persistant |
| 39.75.13↔ | Intervention vasculaire transluminale percutanée, autres vaisseaux, emploi de système anti-embolique (vaisseaux périphériques ou viscéraux) | 39.79.44↔ | Embolisation sélective par ballonnets détachables, vaisseaux thoraciques |
| 39.75.14↔ | Intervention vasculaire transluminale percutanée, autres vaisseaux, athérectomie | 39.79.45↔ | Embolisation sélective par ballonnets détachables, vaisseaux viscéraux |
| 39.75.15↔ | Intervention vasculaire transluminale percutanée, autres vaisseaux, thrombolyse sélective | 39.79.46↔ | Embolisation sélective par ballonnets détachables, vaisseaux abdominaux |
| 39.75.16↔ | Intervention vasculaire transluminale percutanée, autres vaisseaux, thrombolyse sélective, assistance échographique | 39.79.47↔ | Embolisation sélective par ballonnets détachables, vaisseaux rachidiens |
| 39.76.50↔ | Thrombolyse percutanée sélective de vaisseaux extracrâniens de la tête et du cou | 39.79.48↔ | Embolisation sélective par ballonnets détachables, vaisseaux du membre inférieur |
| 39.76.70↔ | Extraction endovasculaire percutanée de corps étranger de vaisseaux extracrâniens de la tête et du cou | 39.79.49↔ | Embolisation sélective par ballonnets détachables, autres vaisseaux, autre |
| 39.77.50↔ | Thrombectomie percutanée sélective de vaisseau(x) intracrânien(s) | 39.79.50↔ | Embolisation sélective par filtres, autres vaisseaux, SAP |
| 39.77.70↔ | Extraction endovasculaire percutanée de corps étranger de vaisseau(x) intracrânien(s) | 39.79.51↔ | Embolisation sélective par filtres, vaisseaux du membre supérieur |
| 39.79.11↔ | Implantation endovasculaire de greffe, vaisseaux viscéraux | 39.79.52↔ | Embolisation sélective par filtres, aorte |
| | | 39.79.53↔ | Embolisation sélective par filtres, canal artériel persistant |
| | | 39.79.54↔ | Embolisation sélective par filtres, vaisseaux thoraciques |
| | | 39.79.55↔ | Embolisation sélective par filtres, vaisseaux viscéraux |
| | | 39.79.56↔ | Embolisation sélective par filtres, vaisseaux abdominaux |
| | | 39.79.57↔ | Embolisation sélective par filtres, vaisseaux du membre inférieur |
| | | 39.79.58↔ | Embolisation sélective par filtres, vaisseaux rachidiens |
| | | 39.79.59↔ | Embolisation sélective par filtres, autres vaisseaux, autre |
| | | 39.79.60↔ | Embolisation sélective par particules, autres vaisseaux, SAP |
| | | 39.79.61↔ | Embolisation sélective par particules, vaisseaux du membre supérieur |
| | | 39.79.62↔ | Embolisation sélective par particules, aorte |
| | | 39.79.63↔ | Embolisation sélective par particules, canal artériel persistant |
| | | 39.79.64↔ | Embolisation sélective par particules, vaisseaux thoraciques |
| | | 39.79.65↔ | Embolisation sélective par particules, vaisseaux viscéraux |
| | | 39.79.66↔ | Embolisation sélective par particules, vaisseaux abdominaux |

| | | | |
|-----------|--|-----------|---|
| 39.79.67↔ | Embolisation sélective par particules, vaisseaux du membre inférieur | 40.40↔ | Résection radicale des ganglions cervicaux, SAP |
| 39.79.68↔ | Embolisation sélective par particules, vaisseaux rachidiens | 40.41.00↔ | Dissection radicale unilatérale des ganglions lymphatiques cervicaux, SAP |
| 39.79.69↔ | Embolisation sélective par particules, autres vaisseaux, autre | 40.41.10↔ | Dissection sélective (fonctionnelle) des ganglions lymphatiques cervicaux, abord supraomohyoïde (régions I-III) |
| 39.79.70↔ | Fermeture d'artères par cathéter au laser, autres vaisseaux, SAP | 40.41.11↔ | Dissection sélective (fonctionnelle) des ganglions lymphatiques cervicaux, abord latéral (régions II-IV) |
| 39.79.71↔ | Fermeture d'artères par cathéter au laser, artères du membre supérieur | 40.41.12↔ | Dissection sélective (fonctionnelle) des ganglions lymphatiques cervicaux, abord antérolatéral (régions I-IV) |
| 39.79.72↔ | Fermeture d'artères par cathéter au laser, aorte | 40.41.13↔ | Dissection sélective (fonctionnelle) des ganglions lymphatiques cervicaux, abord postérolatéral (régions II-V) |
| 39.79.74↔ | Fermeture d'artères par cathéter au laser, vaisseaux thoraciques | 40.41.14↔ | Dissection sélective (fonctionnelle) des ganglions lymphatiques cervicaux, abord central (région VI) |
| 39.79.75↔ | Fermeture d'artères par cathéter au laser, vaisseaux du membre inférieur | 40.41.20↔ | Dissection radicale des ganglions lymphatiques cervicaux (incl. modification) |
| 39.79.76↔ | Fermeture d'artères par cathéter au laser, vaisseaux viscéraux | 40.41.21↔ | Dissection radicale étendue des ganglions lymphatiques cervicaux |
| 39.79.77↔ | Fermeture d'artères par cathéter au laser, vaisseaux abdominaux | 40.41.99↔ | Dissection radicale unilatérale des ganglions lymphatiques cervicaux, autre |
| 39.79.79↔ | Fermeture d'artères par cathéter au laser, autres vaisseaux, autre | 44.44↔ | Embolisation par cathéter d'hémorragie gastrique ou duodénale |
| 39.79.80↔ | Fermeture d'artères par cathéter à radiofréquence, autres vaisseaux, SAP | 77.40.20↔ | Biopsie osseuse, site non spécifié, biopsie ouverte |
| 39.79.81↔ | Fermeture d'artères par cathéter à radiofréquence, artères du membre supérieur | 77.40.99↔ | Biopsie osseuse, site non spécifié, autre |
| 39.79.82↔ | Fermeture d'artères par cathéter à radiofréquence, aorte | 77.41.00↔ | Biopsie osseuse, clavicule, omoplate, côtes et sternum, SAP |
| 39.79.84↔ | Fermeture d'artères par cathéter à radiofréquence, vaisseaux thoraciques | 77.41.20↔ | Biopsie osseuse, clavicule, omoplate, côtes et sternum, biopsie ouverte |
| 39.79.85↔ | Fermeture d'artères par cathéter à radiofréquence, vaisseaux du membre inférieur | 77.41.99↔ | Biopsie osseuse, clavicule, omoplate, côtes et sternum, autre |
| 39.79.86↔ | Fermeture d'artères par cathéter à radiofréquence, vaisseaux viscéraux | 77.42.00↔ | Biopsie osseuse, humérus, SAP |
| 39.79.87↔ | Fermeture d'artères par cathéter à radiofréquence, vaisseaux abdominaux | 77.42.20↔ | Biopsie osseuse, humérus, biopsie ouverte |
| 39.79.89↔ | Fermeture d'artères par cathéter à radiofréquence, autres vaisseaux, autre | 77.42.99↔ | Biopsie osseuse, humérus, autre |
| 39.90.00↔ | Insertion de stent(s) dans un/des vaisseau(x) périphérique(s) sans libération de substance médicamenteuse, SAP | 77.43.00↔ | Biopsie osseuse, radius et cubitus, SAP |
| 39.90.10↔ | Insertion de stent(s) dans des vaisseaux non cardiaques, stents nus | 77.43.20↔ | Biopsie osseuse, radius et cubitus, biopsie ouverte |
| 39.90.11↔ | Insertion de stent(s) dans des vaisseaux non cardiaques, stents biorésorbables | 77.43.99↔ | Biopsie osseuse, radius et cubitus, autre |
| 39.90.12↔ | Insertion de stent(s) dans des vaisseaux non cardiaques, stents à grand lumen, SAP | 77.44.00↔ | Biopsie osseuse, os du carpe et du métacarpe, SAP |
| 39.90.13↔ | Insertion de stent(s) dans des vaisseaux non cardiaques, stents à grand lumen, non couverts | 77.44.20↔ | Biopsie osseuse, os du carpe et du métacarpe, biopsie ouverte |
| 39.90.14↔ | Insertion de stent(s) dans des vaisseaux non cardiaques, stents à grand lumen, couverts | 77.44.99↔ | Biopsie osseuse, os du carpe et du métacarpe, autre |
| 39.90.15↔ | Insertion de stent(s) dans des vaisseaux non cardiaques, stents couverts (stentgrafts) dans des vaisseaux sans anévrisme | 77.45.00↔ | Biopsie osseuse, fémur, SAP |
| 39.90.16↔ | Insertion de stent(s) dans des vaisseaux non cardiaques, stents couverts à surface bioactive | 77.45.20↔ | Biopsie osseuse, fémur, biopsie ouverte |
| 39.90.17↔ | Insertion de stent(s) vasculaire(s) périphérique(s), stent(s) multicouches | 77.45.99↔ | Biopsie osseuse, fémur, autre |
| 39.90.19↔ | Insertion de stent(s) dans des vaisseaux non cardiaques, autres stents | 77.46.00↔ | Biopsie osseuse, rotule, SAP |
| 39.90.30↔ | Insertion de stent(s) extra-long(s) (>10 cm) dans des vaisseaux non cardiaques, SAP | 77.46.20↔ | Biopsie osseuse, rotule, biopsie ouverte |
| 39.90.31↔ | Insertion de stent(s) nus extra-long(s) (>10 cm) dans des vaisseaux non cardiaques | 77.46.99↔ | Biopsie osseuse, rotule, autre |
| 39.90.32↔ | Insertion de stent(s) couverts extralongs (>10 cm) dans des vaisseaux non cardiaques | 77.47.00↔ | Biopsie osseuse, tibia et péroné, SAP |
| 39.90.39↔ | Insertion de stent(s) extra-long(s) (>10 cm) dans des vaisseaux non cardiaques, autre | 77.47.20↔ | Biopsie osseuse, tibia et péroné, biopsie ouverte |
| 39.90.99↔ | Insertion de stent(s) vasculaire(s) périphérique(s) sans libération de substance médicamenteuse, autre | 77.47.99↔ | Biopsie osseuse, tibia et péroné, autre |
| | | 77.48.00↔ | Biopsie osseuse, os du tarse et du métatarse, SAP |
| | | 77.48.20↔ | Biopsie osseuse, os du tarse et du métatarse, biopsie ouverte |
| | | 77.48.99↔ | Biopsie osseuse, os du tarse et du métatarse, autre |
| | | 77.49.00↔ | Biopsie osseuse, autre site spécifié, sauf os de la face, SAP |
| | | 77.49.21↔ | Biopsie osseuse, autre site spécifié, sauf os de la face, biopsie osseuse de la colonne vertébrale, biopsie ouverte |
| | | 77.49.41↔ | Biopsie osseuse, autre site spécifié, sauf os de la face, biopsie osseuse de phalanges du pied, biopsie ouverte |
| | | 77.49.91↔ | Biopsie osseuse, autre site spécifié, sauf os de la face, biopsie ouverte |
| | | 77.49.99↔ | Biopsie osseuse, autre site spécifié, sauf os de la face, autre |
| | | 78.90↔ | Insertion de stimulateur de croissance osseuse, site non spécifié |
| | | 78.91↔ | Insertion de stimulateur de croissance osseuse, clavicule, omoplate, côtes et sternum |
| | | 78.97↔ | Insertion de stimulateur de croissance osseuse, tibia et péroné |
| | | 78.99↔ | Insertion de stimulateur de croissance osseuse, autre site spécifié, sauf os de la face |

ADRG E03**Curiothérapie ou thérapie avec nucléides ouverts pour maladies et troubles de l'appareil respiratoire, plus d'un jour d'hospitalisation**

Procédure dans le tableau E03-1 et Durée de séjour > 1 jour

DRG E03Z**Curiothérapie ou thérapie avec nucléides ouverts pour maladies et troubles de l'appareil respiratoire, plus d'un jour d'hospitalisation****procédure E03-1**

- | | | | |
|-----------|--|-----------|---|
| 92.20↔ | Perfusion d'isotope radioactif liquide | 92.28.21↔ | Administration parentérale de I-131-MIBG (méta-iodobenzylguanidine marquée à l'iode-131) |
| 92.27.00↔ | Implantation ou insertion d'élément radioactif (brachythérapie par des sources scellées de radionucléides), surface corporelle, site d'application autre ou non spécifié | 92.28.22↔ | Radioimmunothérapie par iode 131 [I-131] tositumomab, par voie parentérale |
| 92.27.10↔ | Implantation ou insertion d'élément radioactif (brachythérapie par des sources scellées de radionucléides), organes génitaux féminins, SAP | 92.28.31↔ | Radio-chimioembolisation intravasculaire sélective par le I-131-lipiodol |
| 92.27.11↔ | Implantation ou insertion d'élément radioactif (brachythérapie par des sources scellées de radionucléides), intra-utérine | 92.28.32↔ | Radiothérapie intravasculaire sélective (SIRT) par embolisation avec des microsphères marquées à l'yttrium-90 |
| 92.27.12↔ | Implantation ou insertion d'élément radioactif (brachythérapie par des sources scellées de radionucléides), intravaginale | 92.28.33↔ | Brachythérapie endovasculaire au rhénium-188 |
| 92.27.13↔ | Implantation ou insertion d'élément radioactif (brachythérapie par des sources scellées de radionucléides), intra-utérine et intravaginale combinée | 92.28.99↔ | Injection, instillation ou administration orale de radio-isotopes, autre |
| 92.27.21↔ | Implantation ou insertion d'élément radioactif (brachythérapie par des sources scellées de radionucléides), surface corporelle | 92.29.09↔ | Autre brachythérapie par des sources scellées de radionucléides |
| 92.27.22↔ | Implantation ou insertion d'élément radioactif (brachythérapie par des sources scellées de radionucléides), intracavitaire | 92.29.11↔ | Brachythérapie interstitielle par implantation de sources radioactives amovibles dans un seul plan, faible débit de dose |
| 92.27.23↔ | Implantation ou insertion d'élément radioactif (brachythérapie par des sources scellées de radionucléides), intraluminale | 92.29.12↔ | Brachythérapie interstitielle par implantation de sources radioactives amovibles dans un seul plan, débit de dose pulsé (pulsed dose rate) |
| 92.27.30↔ | Implantation ou insertion d'élément radioactif (brachythérapie par des sources scellées de radionucléides), vaisseau non spécifié | 92.29.13↔ | Brachythérapie interstitielle par implantation de sources radioactives amovibles dans un seul plan, haut débit de dose |
| 92.27.31↔ | Implantation ou insertion d'élément radioactif (brachythérapie par des sources scellées de radionucléides), vaisseau coronaire | 92.29.19↔ | Brachythérapie interstitielle par implantation de sources radioactives amovibles dans un seul plan, autre |
| 92.27.39↔ | Implantation ou insertion d'élément radioactif (brachythérapie par des sources scellées de radionucléides), autre vaisseau | 92.29.21↔ | Brachythérapie interstitielle par implantation de sources radioactives amovibles en fonction du volume dans plusieurs plans, faible débit de dose |
| 92.27.40↔ | Implantation ou insertion peropératoire d'élément radioactif (brachythérapie par des sources scellées de radionucléides) | 92.29.22↔ | Brachythérapie interstitielle par implantation de sources radioactives amovibles en fonction du volume dans plusieurs plans, débit de dose pulsé (pulsed dose rate) |
| 92.27.70↔ | Moulages radioactifs, SAP | 92.29.23↔ | Brachythérapie interstitielle par implantation de sources radioactives amovibles en fonction du volume dans plusieurs plans, haut débit de dose |
| 92.27.71↔ | Moulages radioactifs: construction et application de moulage radioactif superficiel | 92.29.24↔ | Brachythérapie par implantation peropératoire de sources radioactives amovibles dans plusieurs plans, haut débit de dose |
| 92.27.72↔ | Moulages radioactifs: construction et pose d'applicateur non utilisé sur la surface corporelle | 92.29.29↔ | Brachythérapie interstitielle par implantation de sources radioactives amovibles en fonction du volume dans plusieurs plans, autre |
| 92.27.73↔ | Moulages radioactifs: construction et pose d'applicateur oculaire | 92.29.31↔ | Brachythérapie interstitielle par implantation de sources radioactives permanentes (jusqu'à 10) |
| 92.27.79↔ | Autres moulages radioactifs | 92.29.32↔ | Brachythérapie interstitielle par implantation de sources radioactives permanentes (de 10 à 15) |
| 92.28.00↔ | Injection, instillation ou administration orale de radio-isotope, SAP | 92.29.33↔ | Brachythérapie interstitielle par implantation de sources radioactives permanentes (de 16 à 20) |
| 92.28.01↔ | Instillation d'un radionucléide libre dans l'articulation | 92.29.34↔ | Brachythérapie interstitielle par implantation de sources radioactives permanentes (de 21 à 25) |
| 92.28.02↔ | Traitement à l'iode radioactif, dose thérapeutique de I-131 jusqu'à 1,2 GBq, sans administration de thyroïdine recombinante (rh-TSH) | 92.29.35↔ | Brachythérapie interstitielle par implantation de sources radioactives permanentes (de 26 à 30) |
| 92.28.03↔ | Traitement à l'iode radioactif, dose thérapeutique de I-131 jusqu'à 1,2 GBq, avec administration de thyroïdine recombinante (rh-TSH) | 92.29.36↔ | Brachythérapie interstitielle par implantation de sources radioactives permanentes (de 31 à 35) |
| 92.28.04↔ | Traitement à l'iode radioactif, dose thérapeutique de I-131 de plus de 1,2 GBq à moins de 5 GBq, sans administration de thyroïdine recombinante (rh-TSH) | 92.29.37↔ | Brachythérapie interstitielle par implantation de sources radioactives permanentes (de 36 à 40) |
| 92.28.05↔ | Traitement à l'iode radioactif, dose thérapeutique de I-131 de plus de 1,2 GBq à moins de 5 GBq, avec administration de thyroïdine recombinante (rh-TSH) | 92.29.38↔ | Brachythérapie interstitielle par implantation de sources radioactives permanentes (de 41 à 45) |
| 92.28.06↔ | Traitement à l'iode radioactif, dose thérapeutique de I-131 de 5 GBq et plus, sans administration de thyroïdine recombinante (rh-TSH) | 92.29.39↔ | Brachythérapie interstitielle par implantation de sources radioactives permanentes (de 46 à 50) |
| 92.28.07↔ | Traitement à l'iode radioactif, dose thérapeutique de I-131 de 5 GBq et plus, avec administration de thyroïdine recombinante (rh-TSH) | 92.29.3a↔ | Brachythérapie interstitielle par implantation de sources radioactives permanentes (de 51 à 55) |
| 92.28.11↔ | Thérapie de métastases osseuses par radionucléides libres | 92.29.3b↔ | Brachythérapie interstitielle par implantation de sources radioactives permanentes (de 56 à 60) |
| 92.28.13↔ | Radiothérapie par ciblage de récepteurs avec des analogues de la somatostatine conjugués au DOTA | 92.29.3c↔ | Brachythérapie interstitielle par implantation de sources radioactives permanentes (de 61 à 65) |
| 92.28.20↔ | Radioimmunothérapie par 90Y-ibritumomab-tiuxétan, parentérale | 92.29.3d↔ | Brachythérapie interstitielle par implantation de sources radioactives permanentes (de 66 à 70) |

| | | | |
|-----------|---|-----------|--|
| 92.29.3e↔ | Brachythérapie interstitielle par implantation de sources radioactives permanentes (plus de 70) | 92.30.22↔ | Radiochirurgie stéréotaxique, en un temps: cérébrale, guidée par l'image |
| 92.30.00↔ | Radiochirurgie stéréotaxique en un temps, SAP | 92.30.30↔ | Radiochirurgie stéréotaxique, en un temps: extracérébrale, radiothérapie avec modulation d'intensité |
| 92.30.01↔ | Radiochirurgie stéréotaxique, en un temps: cérébrale, SAP | 92.30.31↔ | Radiochirurgie stéréotaxique, en un temps: extracérébrale, Intensity Modulated Arc Therapy (IMAT). |
| 92.30.02↔ | Radiochirurgie stéréotaxique, en un temps: extracérébrale, SAP | 92.30.32↔ | Radiochirurgie stéréotaxique, en un temps: extracérébrale, guidée par l'image |
| 92.30.20↔ | Radiochirurgie stéréotaxique, en un temps: cérébrale, radiothérapie à intensité modulée | 92.30.99↔ | Radiochirurgie stéréotaxique, en un temps, autre |
| 92.30.21↔ | Radiochirurgie stéréotaxique, en un temps: cérébrale, Intensity Modulated Arc Therapy (IMAT). | | |

ADRG E05**Autres grandes interventions sur le thorax ou insertion de valves bronchiques**

Procédure dans le tableau E05-2 ou procédure dans le tableau E05-3

DRG E05A**Autres grandes interventions sur le thorax ou insertion de valves bronchiques, avec CC extrêmement sévères**

PCCL > 3

DRG E05B**Autres grandes interventions sur le thorax ou insertion de valves bronchiques ou pour néoformation maligne, sans CC extrêmement sévères**

Diagnostic dans le tableau E05-1 ou procédure dans le tableau E05-3

DRG E05C**Autres grandes interventions sur le thorax, sans insertion de valves bronchiques, sauf pour néoformation maligne, sans CC extrêmement sévères****diagnostic E05-1**

| | | | |
|-------|--|-------|---|
| C33 | Tumeur maligne de la trachée | C78.0 | Tumeur maligne secondaire du poumon |
| C34.0 | Tumeur maligne: Bronche souche | C78.1 | Tumeur maligne secondaire du médiastin |
| C34.1 | Tumeur maligne: Lobe supérieur, bronches ou poumon | C78.2 | Tumeur maligne secondaire de la plèvre |
| C34.2 | Tumeur maligne: Lobe moyen, bronches ou poumon | C78.3 | Tumeur maligne secondaire des organes respiratoires, autres et non précisés |
| C34.3 | Tumeur maligne: Lobe inférieur, bronches ou poumon | D02.1 | Carcinoma in situ: Trachée |
| C34.8 | Tumeur maligne: Lésion à localisations contiguës des bronches et du poumon | D02.2 | Carcinoma in situ: Bronches et poumon |
| C34.9 | Tumeur maligne: Bronche ou poumon, sans précision | D02.3 | Carcinoma in situ: Autres parties de l'appareil respiratoire |
| C38.1 | Tumeur maligne: Médiastin antérieur | D02.4 | Carcinoma in situ: Appareil respiratoire, sans précision |
| C38.2 | Tumeur maligne: Médiastin postérieur | D38.1 | Tumeurs à évolution imprévisible ou inconnue: Trachée, bronches et poumon |
| C38.3 | Tumeur maligne: Médiastin, partie non précisée | D38.2 | Tumeurs à évolution imprévisible ou inconnue: Plèvre |
| C38.4 | Tumeur maligne: Plèvre | D38.3 | Tumeurs à évolution imprévisible ou inconnue: Médiastin |
| C38.8 | Tumeur maligne: Lésion à localisations contiguës du cœur, du médiastin et de la plèvre | D38.4 | Tumeurs à évolution imprévisible ou inconnue: Thymus |
| C39.8 | Tumeur maligne: Lésion à localisations contiguës des organes respiratoires et intrathoraciques | D38.5 | Tumeurs à évolution imprévisible ou inconnue: Autres organes respiratoires |
| C39.9 | Tumeur maligne: sièges mal définis de l'appareil respiratoire | D38.6 | Tumeurs à évolution imprévisible ou inconnue: Appareil respiratoire, sans précision |
| C45.0 | Mésothéliome de la plèvre | | |
| C76.1 | Tumeur maligne: Thorax | | |

procédure E05-2

| | | | |
|-----------|--|-----------|--|
| 07.80↔ | Thymectomie, SAP | 32.24↔ | Excision percutanée de lésion ou de tissu du poumon |
| 07.81↔ | Autre excision partielle du thymus | 32.41.00↔ | Lobectomie pulmonaire par voie thoroscopique, SAP |
| 07.82↔ | Autre excision totale du thymus | 32.41.10↔ | Lobectomie pulmonaire par voie thoroscopique, sans mention de dissection radicale des ganglions, SAP |
| 07.83↔ | Excision partielle du thymus par voie thoroscopique | 32.41.11↔ | Lobectomie pulmonaire par voie thoroscopique, sans mention de dissection radicale des ganglions, sans élargissement par bronchoplastie ou angioplastie |
| 07.84↔ | Excision totale du thymus par voie thoroscopique | 32.41.12↔ | Lobectomie pulmonaire par voie thoroscopique, sans mention de dissection radicale des ganglions, avec élargissement par bronchoplastie |
| 07.91↔ | Exploration de l'aire du thymus | 32.41.13↔ | Lobectomie pulmonaire par voie thoroscopique, sans mention de dissection radicale des ganglions, avec élargissement par angioplastie |
| 07.92↔ | Autre incision du thymus | 32.41.14↔ | Lobectomie pulmonaire par voie thoroscopique, sans mention de dissection radicale des ganglions, avec élargissement par bronchoplastie et angioplastie |
| 07.93↔ | Réparation du thymus | 32.41.19↔ | Lobectomie pulmonaire par voie thoroscopique, sans mention de dissection radicale des ganglions, autre |
| 07.95↔ | Incision du thymus par voie thoroscopique | | |
| 07.98↔ | Opération autre et non spécifiée du thymus par voie thoroscopique | | |
| 07.99↔ | Opération autre et non spécifiée du thymus | | |
| 31.73↔ | Fermeture d'autre fistule de la trachée | | |
| 32.1x.00↔ | Autre résection de bronche, SAP | | |
| 32.1x.10↔ | Autre excision de bronche, résection de bifurcation bronchique | | |
| 32.1x.20↔ | Autre excision de bronche, révision d'insuffisance du moignon bronchique | | |
| 32.1x.99↔ | Autre résection de bronche, autre | | |

| | | | |
|-----------|--|-----------|---|
| 32.41.20↔ | Lobectomie pulmonaire par voie thoroscopique, avec dissection radicale des ganglions | 32.51.29↔ | Pneumonectomie, chirurgicale ouverte, avec dissection radicale des ganglions, autre |
| 32.41.99↔ | Lobectomie pulmonaire par voie thoroscopique, autre | 32.51.31↔ | Pneumonectomie, chirurgicale ouverte, avec élargissement |
| 32.42.00↔ | Lobectomie pulmonaire chirurgicale ouverte, SAP | 32.51.99↔ | Pneumonectomie, chirurgicale ouverte, autre |
| 32.42.10↔ | Lobectomie pulmonaire chirurgicale ouverte, sans dissection radicale des ganglions, SAP | 32.59↔ | Pneumonectomie autre et non spécifiée |
| 32.42.11↔ | Lobectomie pulmonaire chirurgicale ouverte, sans dissection radicale des ganglions, sans élargissement par bronchoplastie ou angioplastie | 32.9↔ | Autre résection pulmonaire |
| 32.42.12↔ | Lobectomie pulmonaire chirurgicale ouverte, sans dissection radicale des ganglions, avec élargissement par bronchoplastie | 33.0↔ | Incision de bronche |
| 32.42.13↔ | Lobectomie pulmonaire chirurgicale ouverte, sans dissection radicale des ganglions, avec élargissement par angioplastie | 33.1↔ | Incision pulmonaire |
| 32.42.14↔ | Lobectomie pulmonaire chirurgicale ouverte, sans dissection radicale des ganglions, avec élargissement par bronchoplastie ainsi que par angioplastie | 33.20↔ | Biopsie pulmonaire par voie thoroscopique |
| 32.42.19↔ | Lobectomie pulmonaire chirurgicale ouverte, sans dissection radicale des ganglions, autre | 33.39↔ | Autre collapsothérapie chirurgicale de poumon |
| 32.42.20↔ | Lobectomie pulmonaire chirurgicale ouverte, avec dissection radicale des ganglions, SAP | 33.41↔ | Suture de lacération de bronche |
| 32.42.21↔ | Lobectomie pulmonaire chirurgicale ouverte, avec dissection radicale des ganglions, sans élargissement par bronchoplastie ou angioplastie | 33.42↔ | Fermeture de fistule bronchique |
| 32.42.22↔ | Lobectomie pulmonaire chirurgicale ouverte, avec dissection radicale des ganglions, avec élargissement par bronchoplastie | 33.43↔ | Suture de lacération pulmonaire |
| 32.42.23↔ | Lobectomie pulmonaire chirurgicale ouverte, avec dissection radicale des ganglions, avec élargissement par angioplastie | 33.92↔ | Ligature de bronche |
| 32.42.24↔ | Lobectomie pulmonaire chirurgicale ouverte avec dissection radicale des ganglions, avec élargissement par bronchoplastie ainsi que par angioplastie | 33.98↔ | Autres opérations de bronche |
| 32.42.29↔ | Lobectomie pulmonaire chirurgicale ouverte, avec dissection radicale des ganglions, autre | 33.99↔ | Autres opérations de poumon |
| 32.42.30↔ | Lobectomie pulmonaire avec élargissement | 34.02↔ | Thoracotomie exploratrice |
| 32.42.40↔ | Lobectomie pulmonaire, bilobectomie, SAP | 34.3x.00↔ | Excision ou destruction de lésion ou de tissu du médiastin, SAP |
| 32.42.41↔ | Lobectomie pulmonaire, bilobectomie, sans élargissement par bronchoplastie ou angioplastie | 34.3x.10↔ | Excision de lésion ou de tissu du médiastin |
| 32.42.42↔ | Lobectomie pulmonaire, bilobectomie, avec élargissement par bronchoplastie | 34.3x.20↔ | Résection de lésion ou de tissu du médiastin, SAP |
| 32.42.43↔ | Lobectomie pulmonaire, bilobectomie, avec élargissement par angioplastie | 34.3x.21↔ | Résection de lésion ou de tissu du médiastin, sans résection d'organe médiastinal |
| 32.42.44↔ | Lobectomie pulmonaire, bilobectomie, avec élargissement par bronchoplastie et angioplastie | 34.3x.22↔ | Résection de lésion ou de tissu du médiastin, avec résection du poumon ou de la paroi thoracique |
| 32.42.49↔ | Lobectomie pulmonaire, bilobectomie, autre | 34.3x.23↔ | Résection de lésion ou de tissu du médiastin, avec résection partielle du péricarde |
| 32.42.99↔ | Lobectomie pulmonaire chirurgicale ouverte, autre | 34.3x.24↔ | Résection de lésion ou de tissu du médiastin, avec endoprothèse vasculaire |
| 32.49↔ | Autre lobectomie pulmonaire | 34.3x.25↔ | Résection de lésion ou de tissu du médiastin, avec résection pulmonaire et endoprothèse vasculaire |
| 32.50↔ | Pneumonectomie par voie thoroscopique | 34.3x.26↔ | Résection de lésion ou de tissu du médiastin, avec résection pulmonaire et résection partielle du péricarde |
| 32.51.00↔ | Pneumonectomie, chirurgicale ouverte, SAP | 34.3x.27↔ | Résection de lésion ou de tissu du médiastin, avec résection partielle du péricarde et endoprothèse vasculaire |
| 32.51.10↔ | Pneumonectomie, chirurgicale ouverte, sans dissection radicale des ganglions, SAP | 34.3x.28↔ | Résection de lésion ou de tissu du médiastin, avec résection partielle du poumon et du péricarde et endoprothèse vasculaire |
| 32.51.11↔ | Pneumonectomie, chirurgicale ouverte, sans dissection radicale des ganglions, sans élargissement par bronchoplastie ou angioplastie | 34.3x.29↔ | Résection de lésion ou de tissu du médiastin, autre |
| 32.51.12↔ | Pneumonectomie, chirurgicale ouverte, sans dissection radicale des ganglions, avec élargissement par bronchoplastie | 34.3x.30↔ | Destruction de lésion ou de tissu du médiastin |
| 32.51.13↔ | Pneumonectomie, chirurgicale ouverte, sans dissection radicale des ganglions, avec élargissement par angioplastie | 34.3x.99↔ | Excision ou destruction de lésion ou de tissu du médiastin, autre |
| 32.51.14↔ | Pneumonectomie, chirurgicale ouverte, sans dissection radicale des ganglions, avec élargissement par bronchoplastie, avec élargissement par angioplastie | 34.4x.00↔ | Excision ou destruction de lésion de la paroi thoracique, SAP |
| 32.51.19↔ | Pneumonectomie, chirurgicale ouverte, sans dissection radicale des ganglions, autre | 34.4x.10↔ | Excision de lésion de la paroi thoracique |
| 32.51.20↔ | Pneumonectomie, chirurgicale ouverte, avec dissection radicale des ganglions, SAP | 34.4x.20↔ | Résection partielle de lésion de la paroi thoracique, SAP |
| 32.51.21↔ | Pneumonectomie, chirurgicale ouverte, avec dissection radicale des ganglions, sans élargissement par bronchoplastie ou angioplastie | 34.4x.21↔ | Résection partielle de lésion de la paroi thoracique, sans réparation |
| 32.51.22↔ | Pneumonectomie, chirurgicale ouverte, avec dissection radicale des ganglions, avec élargissement par bronchoplastie | 34.4x.22↔ | Résection partielle de lésion de la paroi thoracique, avec réparation |
| 32.51.23↔ | Pneumonectomie, chirurgicale ouverte, avec dissection radicale des ganglions, avec élargissement par angioplastie | 34.4x.30↔ | Résection de lésion de la paroi thoracique, résection complète du sternum, SAP |
| 32.51.24↔ | Pneumonectomie, chirurgicale ouverte, avec dissection radicale des ganglions, avec élargissement par bronchoplastie, avec élargissement par angioplastie | 34.4x.31↔ | Résection de lésion de la paroi thoracique, résection complète du sternum, sans réparation |
| | | 34.4x.32↔ | Résection de lésion de la paroi thoracique, résection complète du sternum, avec réparation |
| | | 34.51.00↔ | Pleurectomie et décortication pulmonaire chirurgicale ouverte, SAP |
| | | 34.51.11↔ | Pleurectomie radicale et décortication du poumon et de la paroi thoracique, sans résection du péricarde ou du diaphragme, chirurgicale ouverte |
| | | 34.51.12↔ | Pleurectomie radicale et décortication du poumon et de la paroi thoracique, avec résection du péricarde, chirurgicale ouverte |
| | | 34.51.13↔ | Pleurectomie radicale et décortication du poumon et de la paroi thoracique, avec résection du diaphragme, chirurgicale ouverte |
| | | 34.51.14↔ | Pleurectomie radicale et décortication du poumon et de la paroi thoracique, avec résection du péricarde ainsi que du diaphragme, chirurgicale ouverte |
| | | 34.51.15↔ | Pleurectomie partielle et décortication, chirurgicale ouverte |
| | | 34.51.16↔ | Pleurectomie subtotale et décortication, chirurgicale ouverte |
| | | 34.51.99↔ | Pleurectomie et décortication pulmonaire chirurgicale ouverte, autre |
| | | 34.52.00↔ | Pleurectomie et décortication pulmonaire, thoroscopique, SAP |
| | | 34.52.11↔ | Pleurectomie radicale et décortication du poumon et de la paroi thoracique, sans résection du péricarde ou du diaphragme, thoroscopique |

| | | | |
|-----------|---|-----------|--|
| 34.52.12↔ | Pleurectomie radicale et décortication du poumon et de la paroi thoracique, avec résection du péricarde, thoracoscopique | 37.99.10↔ | Traitement par injection intramyocardique de cellules souches, SAP |
| 34.52.13↔ | Pleurectomie radicale et décortication du poumon et de la paroi thoracique, avec résection du diaphragme, thoracoscopique | 37.99.11↔ | Traitement par injection intramyocardique de cellules souches, sans enrichissement de fractions ni culture |
| 34.52.14↔ | Pleurectomie radicale et décortication du poumon et de la paroi thoracique, avec résection du péricarde ainsi que du diaphragme, thoracoscopique | 37.99.12↔ | Traitement par injection intramyocardique de cellules souches obtenues par enrichissement de fractions ou multipliées en culture |
| 34.52.15↔ | Pleurectomie partielle et décortication pulmonaire, thoracoscopique | 37.99.19↔ | Traitement par injection intramyocardique de cellules souches, autre |
| 34.52.16↔ | Pleurectomie subtotale et décortication pulmonaire, thoracoscopique | 37.99.20↔ | Opérations d'anomalies congénitales du coeur, SAP |
| 34.52.99↔ | Pleurectomie et décortication pulmonaire, thoracoscopique, autre | 37.99.29↔ | Opérations d'anomalies congénitales du coeur, autre |
| 34.59.00↔ | Autre excision de la plèvre, SAP | 37.99.30↔ | Ligature d'oreillette |
| 34.59.10↔ | Autre excision de la plèvre, pleurectomie sous thoracoscopie | 37.99.80↔ | Réopération du coeur et du péricarde |
| 34.59.20↔ | Autre excision de la plèvre, pleurectomie chirurgicale ouverte | 37.99.99↔ | Autres opérations du coeur et du péricarde, autre |
| 34.59.99↔ | Autre excision de la plèvre, autre | 37.9a.00↔ | Implantation d'un système de stimulation du myocarde, SAP |
| 34.73↔ | Fermeture d'autres fistules thoraciques | 37.9a.11↔ | Implantation ou remplacement d'un système de modulation du myocarde (CCM) |
| 34.81↔ | Excision de lésion ou de tissu du diaphragme | 37.9a.99↔ | Implantation d'un système de stimulation du myocarde, autre |
| 34.82↔ | Suture d'une déchirure du diaphragme | 38.04.00↔ | Incision de l'aorte, SAP |
| 34.83↔ | Fermeture de fistule trans-diaphragmatique | 38.04.10↔ | Incision de l'aorte ascendante et de la crosse aortique |
| 34.84↔ | Autre réparation du diaphragme | 38.04.20↔ | Incision de l'aorte descendante |
| 36.31↔ | Revascularisation transmyocardique à thorax ouvert | 38.04.30↔ | Incision de l'aorte abdominale |
| 36.32↔ | Autre revascularisation transmyocardique | 38.04.99↔ | Incision de l'aorte, autre |
| 36.33↔ | Revascularisation transmyocardique endoscopique | 38.05.00↔ | Incision d'autres vaisseaux thoraciques, SAP |
| 36.34↔ | Revascularisation transmyocardique percutanée | 38.05.10↔ | Incision d'autres artères thoraciques |
| 37.12↔ | Péricardiectomie | 38.05.20↔ | Incision de veines thoraciques, SAP |
| 37.31.00↔ | Péricardectomie, SAP | 38.05.21↔ | Incision de veines thoraciques profondes |
| 37.31.10↔ | Péricardectomie partielle | 38.05.29↔ | Incision de veines thoraciques, autre |
| 37.31.20↔ | Péricardectomie totale | 38.05.99↔ | Incision d'autres vaisseaux thoraciques, autre |
| 37.31.30↔ | Excision d'adhérences du péricarde | 38.07.00↔ | Incision de veines abdominales, SAP |
| 37.31.99↔ | Péricardectomie, autre | 38.07.10↔ | Incision de veines abdominales profondes, SAP |
| 37.41↔ | Implantation de système d'assistance cardiaque prothétique autour du coeur | 38.07.11↔ | Incision de la veine cave inférieure |
| 37.6a.11↔ | Implantation d'un système d'assistance cardio-vasculaire, avec pompe, sans fonction d'échange gazeux, extracorporel, ventriculaire gauche, par chirurgie thoracique ouverte (thoracotomie, mini-thoracotomie, sternotomie) | 38.07.12↔ | Incision de la veine iliaque |
| 37.6a.12↔ | Implantation d'un système d'assistance cardio-vasculaire, avec pompe, sans fonction d'échange gazeux, extracorporel, ventriculaire droit, par chirurgie thoracique ouverte (thoracotomie, mini-thoracotomie, sternotomie) | 38.07.19↔ | Incision de veines abdominales profondes, autre |
| 37.6a.21↔ | Implantation d'un système d'assistance cardio-vasculaire, avec pompe, sans fonction d'échange gazeux, extracorporel, biventriculaire, par chirurgie thoracique ouverte (thoracotomie, mini-thoracotomie, sternotomie) | 38.07.99↔ | Incision de veines abdominales, autre |
| 37.6a.51↔ | Implantation d'un système d'assistance cardio-vasculaire et pulmonaire, avec pompe, avec élimination de CO ₂ , extracorporel, veino-veineux, par voie percutanée | 38.15.00↔ | Endartériectomie d'autres vaisseaux thoraciques, SAP |
| 37.6a.61↔ | Implantation d'un système d'assistance cardio-vasculaire et pulmonaire, avec pompe, avec oxygénéateur (y compris élimination de CO ₂), extracorporel, veino-veineux, par chirurgie extra-thoracique ouverte (p.ex. exposition de vaisseau sanguin) | 38.15.10↔ | Endartériectomie de l'artère sous-clavière |
| 37.6a.62↔ | Implantation d'un système d'assistance cardio-vasculaire et pulmonaire, avec pompe, avec oxygénéateur (y compris élimination de CO ₂), extracorporel, veino-veineux, par voie percutanée | 38.15.20↔ | Endartériectomie du tronc brachio-céphalique |
| 37.6a.71↔ | Implantation d'un système d'assistance cardio-vasculaire et pulmonaire, avec pompe, avec oxygénéateur (y compris élimination de CO ₂), extracorporel, veino-artériel ou veino-veino-artériel, par chirurgie thoracique ouverte (thoracotomie, mini-thoracotomie, sternotomie) | 38.15.30↔ | Endartériectomie de l'artère pulmonaire |
| 37.6a.72↔ | Implantation d'un système d'assistance cardio-vasculaire et pulmonaire, avec pompe, avec oxygénéateur (y compris élimination de CO ₂), extracorporel, veino-artériel ou veino-veino-artériel, par chirurgie extra-thoracique ouverte (p.ex. exposition du vaisseau sanguin) | 38.15.40↔ | Endartériectomie de la veine pulmonaire |
| 37.6a.73↔ | Implantation d'un système d'assistance cardio-vasculaire et pulmonaire, avec pompe, avec oxygénéateur (y compris élimination de CO ₂), extracorporel, veino-artériel ou veino-veino-artériel, par voie percutanée | 38.15.99↔ | Endartériectomie d'autres vaisseaux thoraciques, autre |
| 37.91↔ | Massage cardiaque à thorax ouvert | 38.34.00↔ | Résection de l'aorte, avec anastomose, SAP |
| 37.99.00↔ | Autres opérations du coeur et du péricarde, SAP | 38.34.10↔ | Résection de l'aorte ascendante et de la crosse aortique, avec anastomose |
| | | 38.34.20↔ | Résection de l'aorte descendante, avec anastomose |
| | | 38.34.30↔ | Résection de l'aorte abdominale, avec anastomose |
| | | 38.34.99↔ | Résection de l'aorte, avec anastomose, autre |
| | | 38.35.00↔ | Résection de vaisseaux thoraciques, avec anastomose, SAP |
| | | 38.35.10↔ | Résection d'artères thoraciques, avec anastomose, SAP |
| | | 38.35.11↔ | Résection de l'artère sous-clavière, avec anastomose |
| | | 38.35.12↔ | Résection du tronc brachio-céphalique, avec anastomose |
| | | 38.35.13↔ | Résection de l'artère pulmonaire, avec anastomose |
| | | 38.35.19↔ | Résection d'artères thoraciques, avec anastomose, autre |
| | | 38.35.20↔ | Résection de veines thoraciques, avec anastomose, SAP |
| | | 38.35.21↔ | Résection de la veine pulmonaire, avec anastomose |
| | | 38.35.22↔ | Résection de la veine sous-clavière, avec anastomose |
| | | 38.35.23↔ | Résection de la veine cave supérieure, avec anastomose |
| | | 38.35.28↔ | Résection de veines thoraciques et d'autres veines profondes, avec anastomose |
| | | 38.35.29↔ | Résection de veines thoraciques, avec anastomose, autre |
| | | 38.35.99↔ | Résection de vaisseaux thoraciques, avec anastomose, autre |
| | | 38.45.00↔ | Résection de vaisseau thoracique, avec remplacement, SAP |
| | | 38.45.10↔ | Résection de l'aorte thoracique avec remplacement, SAP |
| | | 38.45.11↔ | Résection de l'aorte ascendante ou de la crosse aortique, avec remplacement |
| | | 38.45.12↔ | Résection de l'aorte thoracique, avec remplacement |
| | | 38.45.13↔ | Résection de l'aorte thoraco-abdominale, avec remplacement |
| | | 38.45.14↔ | Résection de l'aorte thoracique avec remplacement par prothèse hybride |
| | | 38.45.19↔ | Résection de l'aorte thoracique avec remplacement, autre |

| | | | |
|-----------|--|-----------|---|
| 38.45.20↔ | Résection d'autres vaisseaux thoraciques, avec remplacement, SAP | 39.31.40↔ | Suture d'artère de la main |
| 38.45.21↔ | Résection de l'artère pulmonaire, avec remplacement | 39.31.50↔ | Suture d'artère du membre inférieur |
| 38.45.22↔ | Résection du tronc brachio-céphalique, avec remplacement | 39.31.60↔ | Suture de l'aorte, SAP |
| 38.45.29↔ | Résection d'autres artères thoraciques, avec remplacement | 39.31.61↔ | Suture de l'aorte thoracique |
| 38.45.30↔ | Résection de veine thoracique, avec remplacement, SAP | 39.31.62↔ | Suture de l'aorte abdominale |
| 38.45.31↔ | Résection de la veine cave supérieure, avec remplacement | 39.31.69↔ | Suture de l'aorte, autre |
| 38.45.38↔ | Résection d'autres artères thoraciques profondes, avec remplacement | 39.31.70↔ | Suture d'autres artères thoraciques, SAP |
| 38.45.39↔ | Résection de veines thoraciques, avec remplacement, autre | 39.31.71↔ | Suture de l'artère pulmonaire |
| 38.45.99↔ | Résection de vaisseaux thoraciques, avec remplacement, autre | 39.31.72↔ | Suture du tronc brachio-céphalique |
| 38.47.00↔ | Résection de veines abdominales, avec remplacement, SAP | 39.31.73↔ | Suture de l'artère sous-clavière |
| 38.47.10↔ | Résection de veines abdominales profondes, avec remplacement, SAP | 39.31.79↔ | Suture d'artères thoraciques, autre |
| 38.47.11↔ | Résection de la veine cave inférieure, avec remplacement | 39.31.80↔ | Suture d'artères abdominales, SAP |
| 38.47.12↔ | Résection de la veine iliaque, avec remplacement | 39.31.81↔ | Suture du tronc coeliaque |
| 38.47.19↔ | Résection de veines abdominales profondes, avec remplacement, autre | 39.31.82↔ | Suture de l'artère gastrique |
| 38.47.99↔ | Résection de veines abdominales, avec remplacement, autre | 39.31.83↔ | Suture de l'artère hépatique |
| 38.63.00↔ | Autre excision de vaisseaux de membre supérieur, SAP | 39.31.84↔ | Suture de l'artère splénique |
| 38.63.10↔ | Autre excision d'artères de membre supérieur, SAP | 39.31.85↔ | Suture de l'artère rénale |
| 38.63.11↔ | Autre excision d'artères de la main | 39.31.86↔ | Suture de l'artère mésentérique |
| 38.63.19↔ | Autre excision d'artères de membre supérieur, autre | 39.31.87↔ | Suture de l'artère lombaire |
| 38.63.20↔ | Autre excision de veines de membre supérieur, SAP | 39.31.88↔ | Suture de l'artère iliaque |
| 38.63.21↔ | Autre excision de veines profondes de membre supérieur | 39.31.89↔ | Suture d'artères abdominales, autre |
| 38.63.29↔ | Autre excision de veines de membre supérieur, autre | 39.31.99↔ | Suture d'artère, autre |
| 38.63.99↔ | Autre excision de vaisseaux de membre supérieur, autre | 39.49.00↔ | Autre révision après intervention vasculaire, SAP |
| 38.64.00↔ | Autre excision de l'aorte, SAP | 39.49.10↔ | Révision d'anastomose vasculaire |
| 38.64.10↔ | Autre excision de l'aorte thoracique | 39.49.20↔ | Révision d'implant vasculaire |
| 38.64.20↔ | Autre excision de l'aorte abdominale | 39.49.21↔ | Remplacement d'implant vasculaire |
| 38.64.99↔ | Autre excision de l'aorte, autre | 39.49.22↔ | Ablation d'implant vasculaire |
| 38.65.00↔ | Autre excision de vaisseaux thoraciques, SAP | 39.49.30↔ | Remplacement de conduit cardiaque |
| 38.65.10↔ | Autre excision d'artères thoraciques | 39.49.99↔ | Autre révision après intervention vasculaire, autre |
| 38.65.20↔ | Autre excision de veines thoraciques, SAP | 39.52.00↔ | Autre réparation d'anévrisme, SAP |
| 38.65.21↔ | Autre excision de la veine cave supérieure | 39.52.10↔ | Autre réparation d'anévrisme de vaisseaux de la tête et du cou, SAP |
| 38.65.22↔ | Autre excision d'autres veines thoraciques profondes | 39.52.11↔ | Autre réparation d'anévrisme de vaisseaux intracrâniens |
| 38.65.29↔ | Autre excision de veines thoraciques, autre | 39.52.19↔ | Autre réparation d'anévrisme de vaisseaux de la tête et du cou, autre |
| 38.65.99↔ | Autre excision de vaisseaux thoraciques, autre | 39.52.20↔ | Autre réparation d'anévrisme de l'aorte, SAP |
| 38.84.00↔ | Autre occlusion chirurgicale de l'aorte, SAP | 39.52.21↔ | Autre réparation chirurgicale ouverte d'anévrisme de l'aorte ascendante, de la crosse aortique et de l'aorte thoracique |
| 38.84.10↔ | Autre occlusion chirurgicale de l'aorte thoracique | 39.52.22↔ | Autre réparation chirurgicale ouverte d'anévrisme de l'aorte abdominale |
| 38.84.20↔ | Autre occlusion chirurgicale de l'aorte abdominale | 39.52.29↔ | Autre réparation d'anévrisme de l'aorte, autre |
| 38.84.99↔ | Autre occlusion chirurgicale de l'aorte, autre | 39.52.99↔ | Autre réparation d'anévrisme, autre |
| 38.85.00↔ | Autre occlusion chirurgicale d'autres vaisseaux thoraciques, SAP | 39.54.00↔ | Opération de réentrée, SAP |
| 38.85.10↔ | Autre occlusion chirurgicale d'autres artères thoraciques, SAP | 39.54.10↔ | Opération de réentrée, aorte thoracique |
| 38.85.11↔ | Autre occlusion chirurgicale de l'artère sous-clavière | 39.54.20↔ | Opération de réentrée, aorte abdominale |
| 38.85.12↔ | Autre occlusion chirurgicale de l'artère pulmonaire | 39.54.99↔ | Opération de réentrée, autre |
| 38.85.13↔ | Autre occlusion chirurgicale du tronc brachio-céphalique | 40.22.00↔ | Excision de ganglion lymphatique mammaire interne, SAP |
| 38.85.19↔ | Autre occlusion chirurgicale d'autres artères thoraciques, autre | 40.22.10↔ | Excision de ganglion lymphatique mammaire interne, par thoracoscopie |
| 38.85.20↔ | Autre occlusion chirurgicale de veines thoraciques, SAP | 40.22.20↔ | Excision chirurgicale ouverte de ganglion lymphatique mammaire interne |
| 38.85.21↔ | Autre occlusion chirurgicale de la veine cave supérieure | 40.22.99↔ | Excision de ganglion lymphatique mammaire interne, autre |
| 38.85.22↔ | Autre occlusion chirurgicale de la veine pulmonaire | 40.51.00↔ | Excision radicale des ganglions lymphatiques axillaires, SAP |
| 38.85.23↔ | Autre occlusion chirurgicale de la veine sous-clavière | 40.51.10↔ | Excision radicale des ganglions lymphatiques axillaires, indépendante d'autre intervention |
| 38.85.28↔ | Autre occlusion chirurgicale d'autres veines thoraciques profondes | 40.51.11↔ | Excision radicale des ganglions lymphatiques axillaires dans le cadre d'une autre intervention |
| 38.85.29↔ | Autre occlusion chirurgicale de veines thoraciques, autre | 40.51.99↔ | Excision radicale des ganglions lymphatiques axillaires, autre |
| 38.85.99↔ | Autre occlusion chirurgicale d'autres vaisseaux thoraciques, autre | 40.52.00↔ | Excision radicale des ganglions lymphatiques péri-aortiques, SAP |
| 39.21.00↔ | Anastomose de veine cave à artère pulmonaire, SAP | 40.52.10↔ | Excision radicale des ganglions lymphatiques rétropéritonéaux (para-aortiques, para-caves) et pelviens, indépendante d'autre intervention |
| 39.21.10↔ | Opération de Glenn sur un coeur fonctionnellement/morphologiquement univentriculaire | 40.52.11↔ | Excision radicale des ganglions lymphatiques rétropéritonéaux (para-aortiques, para-caves) et pelviens, au cours d'une autre intervention |
| 39.21.99↔ | Anastomose de veine cave à artère pulmonaire, autre | 40.52.99↔ | Excision radicale des ganglions lymphatiques péri-aortiques, autre |
| 39.31.00↔ | Suture d'artère, SAP | 40.53.00↔ | Excision radicale des ganglions lymphatiques iliaques, SAP |
| 39.31.10↔ | Suture d'artère de la tête et du cou, SAP | 40.53.10↔ | Excision radicale des ganglions lymphatiques iliaques, indépendante d'autre intervention |
| 39.31.11↔ | Suture d'artère intracrânienne | | |
| 39.31.19↔ | Suture d'artère de la tête et du cou, autre | | |
| 39.31.20↔ | Suture d'artère du bras, SAP | | |
| 39.31.21↔ | Suture de l'artère axillaire | | |
| 39.31.22↔ | Suture de l'artère brachiale | | |
| 39.31.29↔ | Suture d'artère du bras, autre | | |
| 39.31.30↔ | Suture d'artère de l'avant-bras | | |

| | | | |
|-----------|--|-----------|---|
| 40.53.11↔ | Excision radicale des ganglions lymphatiques iliaques dans le cadre d'une autre intervention | 40.69↔ | Autre opération du canal thoracique |
| 40.53.99↔ | Excision radicale des ganglions lymphatiques iliaques, autre | 42.51.00↔ | Anastomose oesophago-oesophagienne intrathoracique, SAP |
| 40.59.00↔ | Excision radicale d'autres ganglions lymphatiques, SAP | 42.51.10↔ | Anastomose oesophago-oesophagienne intrathoracique, correction d'atrésie pour rétablissement du transit pharyngo-oesophagien et réparation de fistule trachéo-oesophagienne congénitale |
| 40.59.10↔ | Excision radicale d'autres ganglions lymphatiques, indépendante d'autre intervention, SAP | 42.51.99↔ | Anastomose oesophago-oesophagienne intrathoracique, autre |
| 40.59.11↔ | Excision radicale de ganglions médiastinaux, indépendante d'autre intervention | 42.82↔ | Suture de lacération de l'oesophage |
| 40.59.12↔ | Excision radicale de ganglions péribronchiques, indépendante d'autre intervention | 42.83↔ | Fermeture d'oesophagostomie |
| 40.59.19↔ | Excision radicale d'autres ganglions lymphatiques, indépendante d'autre intervention, autre | 42.89↔ | Autre réparation de l'oesophage |
| 40.59.20↔ | Excision radicale d'autres ganglions lymphatiques dans le cadre d'une autre intervention, SAP | 53.7↔ | Réparation de hernie diaphragmatique par voie abdominale |
| 40.59.21↔ | Excision radicale de ganglions lymphatiques médiastinaux dans le cadre d'une autre intervention | 53.80↔ | Autre réparation de hernie diaphragmatique par voie thoracique, SAP |
| 40.59.22↔ | Excision radicale de ganglions lymphatiques péribronchiques dans le cadre d'une autre intervention | 53.81↔ | Plicature du diaphragme |
| 40.59.29↔ | Excision radicale d'autres ganglions lymphatiques dans le cadre d'une autre intervention, autre | 53.82↔ | Réparation (cure) de hernie parasternale |
| 40.59.99↔ | Excision radicale d'autres ganglions lymphatiques, autre | 77.91.00↔ | Ostectomie totale, clavicule, omoplate, côtes et sternum, SAP |
| 40.62↔ | Fistulisation du canal thoracique | 77.91.10↔ | Ostectomie totale, omoplate et clavicule |
| 40.63↔ | Fermeture de fistule du canal thoracique | 77.91.11↔ | Ostectomie totale, côte |
| 40.64↔ | Ligature du canal thoracique | 77.91.12↔ | Ostectomie totale, côte cervicale |
| | | 77.91.13↔ | Ostectomie totale, sternum |
| | | 77.91.99↔ | Ostectomie totale, clavicule, omoplate, côtes et sternum, autre |
| | | 78.01.20↔ | Grefe osseuse, côtes et sternum, toutes interventions |
| | | 78.41.20↔ | Autre reconstruction plastique de côtes et de sternum |

procédure E05-3

| | | | |
|------------|---|------------|--|
| 33.71.11‡↔ | Insertion de valve(s) bronchique(s) par endoscopie, une valve | 33.71.22‡↔ | Remplacement de valve(s) bronchique(s) par endoscopie, deux valves |
| 33.71.12‡↔ | Insertion de valve(s) bronchique(s) par endoscopie, deux valves | 33.71.23‡↔ | Remplacement de valve(s) bronchique(s) par endoscopie, trois valves |
| 33.71.13‡↔ | Insertion de valve(s) bronchique(s) par endoscopie, trois valves | 33.71.24‡↔ | Remplacement de valve(s) bronchique(s) par endoscopie, quatre valves |
| 33.71.14‡↔ | Insertion de valve(s) bronchique(s) par endoscopie, quatre valves | 33.71.25‡↔ | Remplacement de valve(s) bronchique(s) par endoscopie, cinq valves ou plus |
| 33.71.15‡↔ | Insertion de valve(s) bronchique(s) par endoscopie, cinq valves ou plus | | |
| 33.71.21‡↔ | Remplacement de valve(s) bronchique(s) par endoscopie, une valve | | |

ADRG E06

Autres résections pulmonaires, biopsie des organes thoraciques et interventions sur la paroi thoracique

Procédure dans le tableau E06-1

DRG E06A

Autres résections pulmonaires, biopsie des organes thoraciques et interventions sur la paroi thoracique avec CC extrêmement sévères ou réduction chirurgicale du volume pulmonaire

PCCL > 3 ou procédure dans le tableau E06-2

DRG E06B

Autres résections pulmonaires, biopsie des organes thoraciques et interventions sur la paroi thoracique sans CC extrêmement sévères, sans réduction chirurgicale du volume pulmonaire, âge < 16 ans

Âge < 16 années

DRG E06C

Autres résections pulmonaires, biopsie des organes thoraciques et interventions sur la paroi thoracique sans CC extrêmement sévères, sans réduction chirurgicale du volume pulmonaire, âge > 15 ans

procédure E06-1

| | | | |
|-----------|--|-----------|---|
| 07.16.00↔ | Biopsie du thymus, SAP | 32.09.99↔ | Autre excision ou destruction de lésion ou de tissu de bronche, autre |
| 07.16.11↔ | Biopsie ouverte du thymus | 32.20↔ | Excision de lésion ou de tissu du poumon par voie thoracoscopique |
| 07.16.99↔ | Biopsie du thymus, autre | 32.21↔ | Plicature de bulles d'emphysème |
| 32.09.00↔ | Autre excision ou destruction de lésion ou de tissu de bronche, SAP | 32.22↔ | Réduction chirurgicale du volume pulmonaire |
| 32.09.10↔ | Autre excision ou destruction locale de lésion ou de tissu de bronche, par thoracotomie | 32.23↔ | Excision ouverte de lésion ou de tissu du poumon |
| 32.09.20↔ | Autre excision ou destruction locale de lésion ou de tissu de bronche, par thoracoscopie | 32.25↔ | Ablation thoracoscopique de lésion ou de tissu du poumon |
| | | 32.26↔ | Excision autre et non spécifiée de lésion ou de tissu du poumon |

| | | | |
|-----------|---|-----------|---|
| 32.29↔ | Autre excision ou destruction locale de lésion ou de tissu de poumon | 34.79.21↔ | Autre réparation chirurgicale ouverte de la paroi thoracique, stabilisation, par fil |
| 32.30↔ | Résection pulmonaire segmentaire par voie thoroscopique | 34.79.22↔ | Autre réparation chirurgicale ouverte de la paroi thoracique, stabilisation, par plaque |
| 32.39↔ | Résection pulmonaire segmentaire autre et non spécifiée | 34.79.29↔ | Autre réparation chirurgicale ouverte de la paroi thoracique, stabilisation, autre |
| 33.25↔ | Biopsie bronchique ouverte | 34.79.30↔ | Autre réparation de la paroi thoracique, réduction ouverte de fracture sternale, SAP |
| 33.28↔ | Biopsie de poumon à ciel ouvert | 34.79.31↔ | Autre réparation de la paroi thoracique, réduction ouverte de fracture sternale, par fil |
| 33.34.00↔ | Thoracoplastie, SAP | 34.79.32↔ | Autre réparation de la paroi thoracique, réduction ouverte de fracture sternale, par plaque |
| 33.34.10↔ | Thoracoplastie partielle | 34.79.39↔ | Autre réparation de la paroi thoracique, réduction ouverte de fracture sternale, autre |
| 33.34.20↔ | Thoracoplastie complète | 34.79.40↔ | Autre réparation de la paroi thoracique, plastie et greffe osseuses |
| 33.34.99↔ | Thoracoplastie, autre | 34.79.99↔ | Autre réparation de la paroi thoracique, autre |
| 34.27.00↔ | Biopsie du diaphragme, SAP | 37.24.00↔ | Biopsie du péricarde, SAP |
| 34.27.20↔ | Biopsie ouverte du diaphragme | 37.24.20↔ | Biopsie ouverte du péricarde |
| 34.27.99↔ | Biopsie du diaphragme, autre | 37.24.99↔ | Biopsie du péricarde, autre |
| 34.71↔ | Suture de lacération de la paroi thoracique | 37.25.00↔ | Biopsie du coeur, SAP |
| 34.72↔ | Fermeture de thoracostomie | 37.25.20↔ | Biopsie transvasculaire de l'endocarde, du myocarde et de l'endomyocarde |
| 34.74↔ | Réparation des déformations thoraciques | 37.25.30↔ | Biopsie ouverte du coeur |
| 34.79.00↔ | Autre réparation de la paroi thoracique, SAP | 37.25.99↔ | Biopsie du coeur, autre |
| 34.79.10↔ | Autre réparation de la paroi thoracique, fermeture secondaire de thoracotomie, SAP | | |
| 34.79.11↔ | Autre réparation de la paroi thoracique, fermeture secondaire de thoracotomie, par fil | | |
| 34.79.12↔ | Autre réparation de la paroi thoracique, fermeture secondaire de thoracotomie, par plaque | | |
| 34.79.19↔ | Autre réparation de la paroi thoracique, fermeture secondaire de thoracotomie, autre | | |
| 34.79.20↔ | Autre réparation chirurgicale ouverte de la paroi thoracique, stabilisation, SAP | | |

procédure E06-2

32.22↔ Réduction chirurgicale du volume pulmonaire

ADRG E07**Interventions pour syndrome d'apnée du sommeil**

Diagnostic principal dans le tableau E07-1 et procédure dans le tableau E07-2

DRG E07Z**Interventions pour syndrome d'apnée du sommeil****diagnostic principal E07-1**

| | | | |
|--------|---|--------|--|
| E66.20 | Obésité extrême avec hypoventilation alvéolaire: 0 Indice de masse corporelle [IMC] compris entre 30 et moins de 35 | G47.30 | Syndrome d'apnée du sommeil central |
| E66.21 | Obésité extrême avec hypoventilation alvéolaire: 1 Indice de masse corporelle [IMC] compris entre 35 et moins de 40 | G47.31 | Syndrome d'apnée du sommeil obstructif |
| E66.22 | Obésité extrême avec hypoventilation alvéolaire: 2 Indice de masse corporelle [IMC] de 40 ou plus | G47.32 | Syndrome d'hypoventilation du sommeil |
| E66.29 | Obésité extrême avec hypoventilation alvéolaire: 9 Indice de masse corporelle [IMC] non précisé | G47.38 | Autres apnées du sommeil |
| | | G47.39 | Apnée du sommeil, non précisée |

procédure E07-2

| | | | |
|-----------|---|-----------|--|
| 21.5↔ | Résection submuqueuse du septum nasal | 21.85↔ | Rhinoplastie d'augmentation |
| 21.61↔ | Cautérisation turbinaire par diathermie ou cryochirurgie | 21.86.00↔ | Rhinoplastie limitée, SAP |
| 21.69.00↔ | Autre turbinectomie, SAP | 21.86.10↔ | Rhinoplastie limitée, nez externe |
| 21.69.10↔ | Turbinotomie et ablation des extrémités postérieures | 21.86.11↔ | Rhinoplastie avec lambeau local ou distal |
| 21.69.11↔ | Résection submuqueuse (turbinoplastie) | 21.86.99↔ | Rhinoplastie limitée, autre |
| 21.69.12↔ | Autres opérations du cornet nasal inférieur | 21.87↔ | Autre rhinoplastie |
| 21.69.99↔ | Autre turbinectomie, autre | 21.88.00↔ | Autre septoplastie, SAP |
| 21.83.00↔ | Reconstruction totale du nez, SAP | 21.88.10↔ | Septoplastie, doublure |
| 21.83.10↔ | Septorhinoplastie avec correction de cartilage ou d'os, avec transplant autologue local | 21.88.11↔ | Septoplastie, réparation de perforation du septum nasal avec lambeau muqueux de glissement |
| 21.83.11↔ | Septorhinoplastie avec correction de cartilage ou d'os, avec transplant autologue distal ou transplant allogène ou xénogène | 21.88.12↔ | Septoplastie, correction sans résection |
| 21.83.12↔ | Septorhinoplastie avec correction d'os et de cartilage | 21.88.13↔ | Septoplastie, correction avec résection |
| 21.83.20↔ | Reconstruction totale du nez, avec implantation de matériel alloplastique | 21.88.14↔ | Septoplastie, réparation de septum nasal avec transplant autologue local (plastie d'échange) |
| 21.83.99↔ | Reconstruction totale du nez, autre | 21.88.15↔ | Septoplastie, réparation de septum nasal avec transplant autologue distal ou transplant allogène ou xénogène |
| 21.84↔ | Révision de rhinoplastie | 21.88.99↔ | Autre septoplastie, autre |

| | | | |
|-----------|--|-----------|--|
| 21.89↔ | Autre réparation et opération plastique du nez | 30.3x.11↔ | Laryngectomie complète, reconstruction avec lambeau muqueux local |
| 21.99.00↔ | Autre opération du nez, SAP | 30.3x.12↔ | Laryngectomie complète, reconstruction avec greffon non vascularisé |
| 21.99.10↔ | Réséction unilatérale d'atrésie des choanes, transnasale, par endoscopie | 30.3x.13↔ | Laryngectomie complète, reconstruction avec lambeau pédiculé régional |
| 21.99.20↔ | Réséction bilatérale d'atrésie des choanes, transnasale, par endoscopie | 30.3x.14↔ | Laryngectomie complète, reconstruction avec lambeau pédiculé distal |
| 21.99.99↔ | Autre opération du nez, autre | 30.3x.15↔ | Laryngectomie complète, reconstruction avec greffon libre microvascularisé et anastomosé |
| 27.61↔ | Suture de lacération du palais | 30.3x.16↔ | Laryngectomie complète, reconstruction avec greffon intestinal libre |
| 27.62.12↔ | Réparation plastique primaire du voile du palais | 30.3x.17↔ | Laryngectomie complète, reconstruction par anastomose oeso-gastrique |
| 27.62.21↔ | Réparation plastique secondaire du palais osseux, avec greffe osseuse | 30.3x.19↔ | Laryngectomie complète, autre reconstruction |
| 27.62.22↔ | Réparation plastique secondaire du voile du palais | 30.3x.99↔ | Laryngectomie complète, autre |
| 27.69.00↔ | Autre réparation plastique du palais, SAP | 30.4x.00↔ | Laryngectomie radicale, SAP |
| 27.69.10↔ | Réparation plastique du voile du palais | 30.4x.10↔ | Laryngectomie radicale avec pharyngectomie, sans reconstruction |
| 27.69.11↔ | Réparation plastique du palais osseux | 30.4x.11↔ | Laryngectomie radicale avec pharyngectomie, reconstruction avec lambeau muqueux local |
| 27.69.99↔ | Autre réparation plastique du palais, autre | 30.4x.12↔ | Laryngectomie radicale avec pharyngectomie, reconstruction avec greffon non vascularisé |
| 27.73↔ | Réparation de la luette | 30.4x.13↔ | Laryngectomie radicale avec pharyngectomie, reconstruction avec lambeau pédiculé régional |
| 28.2x.00↔ | Amygdalectomie, sans excision de végétations adénoïdes [adénoïdectomie], SAP | 30.4x.14↔ | Laryngectomie radicale avec pharyngectomie, reconstruction avec lambeau pédiculé |
| 28.2x.10↔ | Réséction partielle d'amygdale, sans excision de végétations adénoïdes | 30.4x.15↔ | Laryngectomie radicale avec pharyngectomie, reconstruction avec greffon libre microvascularisé et anastomosé |
| 28.2x.11↔ | Amygdalectomie totale, sans excision de végétations adénoïdes | 30.4x.16↔ | Laryngectomie radicale avec pharyngectomie, reconstruction avec greffon intestinal libre |
| 28.2x.12↔ | Amygdalectomie pour abcès amygdalien | 30.4x.17↔ | Laryngectomie radicale avec pharyngectomie, reconstruction par anastomose oeso-gastrique |
| 28.2x.99↔ | Amygdalectomie, sans excision de végétations adénoïdes, autre | 30.4x.19↔ | Laryngectomie radicale avec pharyngectomie, autre reconstruction |
| 28.3x.00↔ | Amygdalectomie, avec excision de végétations adénoïdes, SAP | 30.4x.20↔ | Laryngectomie radicale avec pharyngectomie et résection thyroïdienne, sans reconstruction |
| 28.3x.10↔ | Réséction partielle d'amygdale [amygdalotomie], avec excision de végétations adénoïdes | 30.4x.21↔ | Laryngectomie radicale avec pharyngectomie et résection thyroïdienne, reconstruction avec lambeau muqueux local |
| 28.3x.11↔ | Amygdalectomie totale, avec excision de végétations adénoïdes | 30.4x.22↔ | Laryngectomie radicale avec pharyngectomie et résection thyroïdienne, reconstruction avec greffon non vascularisé |
| 28.3x.12↔ | Amygdalectomie pour abcès amygdalien, avec excision de végétations adénoïdes | 30.4x.23↔ | Laryngectomie radicale avec pharyngectomie et résection thyroïdienne, reconstruction avec lambeau pédiculé régional |
| 28.3x.99↔ | Amygdalectomie, avec excision de végétations adénoïdes, autre | 30.4x.24↔ | Laryngectomie radicale avec pharyngectomie et résection thyroïdienne, reconstruction avec lambeau pédiculé |
| 28.4↔ | Excision de restes amygdaliens | 30.4x.25↔ | Laryngectomie radicale avec pharyngectomie et résection thyroïdienne, reconstruction avec greffon libre microvascularisé et anastomosé |
| 28.6↔ | Excision de végétations adénoïdes, sans amygdalectomie | 30.4x.26↔ | Laryngectomie radicale avec pharyngectomie et résection thyroïdienne, reconstruction avec greffon intestinal libre |
| 29.33.00↔ | Pharyngectomie (partielle), SAP | 30.4x.27↔ | Laryngectomie radicale avec pharyngectomie et résection thyroïdienne, reconstruction par anastomose oeso-gastrique |
| 29.33.10↔ | Pharyngectomie partielle, sans reconstruction | 30.4x.29↔ | Laryngectomie radicale avec pharyngectomie et résection thyroïdienne, autre reconstruction |
| 29.33.11↔ | Pharyngectomie partielle, reconstruction par lambeau pédiculé régional ou distal | 30.4x.99↔ | Laryngectomie radicale, autre |
| 29.33.12↔ | Pharyngectomie partielle, reconstruction avec greffon libre microvascularisé et anastomosé | | |
| 29.33.20↔ | Pharyngectomie totale, reconstruction par lambeau pédiculé régional ou distal | | |
| 29.33.21↔ | Pharyngectomie totale, reconstruction avec greffon libre microvascularisé et anastomosé, greffon intestinal libre ou anastomose oeso-gastrique | | |
| 29.33.99↔ | Pharyngectomie (partielle), autre | | |
| 29.4x.00↔ | Réparation plastique du pharynx, SAP | | |
| 29.4x.10↔ | Réparation plastique du pharynx, avec lambeau muqueux local ou cutané libre | | |
| 29.4x.11↔ | Réparation plastique du pharynx, avec lambeau pédiculé myocutané | | |
| 29.4x.12↔ | Réparation plastique du pharynx, avec greffon microvascularisé et anastomosé, greffon intestinal ou anastomose oeso-gastrique | | |
| 29.4x.99↔ | Réparation plastique du pharynx, autre | | |
| 29.59↔ | Autre réparation du pharynx | | |
| 30.3x.00↔ | Laryngectomie complète, SAP | | |
| 30.3x.10↔ | Laryngectomie complète, sans reconstruction | | |

ADRG E08**Radiothérapie pour maladies et troubles de l'appareil respiratoire**

Procédure dans le tableau E08-1 et (au moins un(e) procédure dans le tableau E08-2 ou Durée de la ventilation artificielle > 24 heures) ou Durée de séjour > 1 jour et procédure dans le tableau E08-3

DRG E08A**Radiothérapie pour maladies et troubles de l'appareil respiratoire avec intervention opératoire ou ventilation artificielle >24 heures**

Procédure dans le tableau E08-1 et (au moins un(e) procédure dans le tableau E08-2 ou Durée de la ventilation artificielle > 24 heures)

DRG E08B**Radiothérapie pour maladies et troubles de l'appareil respiratoire, sans intervention opératoire ni ventilation artificielle > 24 heures, plus d'un jour d'hospitalisation****procédure E08-1**

| | | | |
|-----------|--|-----------|--|
| 92.20↔ | Perfusion d'isotope radioactif liquide | 92.25.14↔ | Téléradiothérapie par électron, accélérateur linéaire, positionnement guidé par l'image, radiothérapie conformationnelle en 3D |
| 92.21.00↔ | Radiothérapie superficielle: SAP | 92.25.15↔ | Téléradiothérapie par électron, accélérateur linéaire, positionnement guidé par l'image, radiothérapie avec modulation d'intensité |
| 92.21.01↔ | Radiothérapie superficielle: jusqu'à 2 champs d'irradiation | 92.25.21↔ | Téléradiothérapie par électron, accélérateur linéaire, sans guidage par l'image, jusqu'à 2 champs d'irradiation |
| 92.21.02↔ | Radiothérapie superficielle: plus de 2 champs d'irradiation | 92.25.22↔ | Téléradiothérapie par électron, accélérateur linéaire, sans guidage par l'image, plus de 2 champs d'irradiation |
| 92.22.00↔ | Radiothérapie en orthovoltage: SAP | 92.25.23↔ | Téléradiothérapie par électron, accélérateur linéaire, sans guidage par l'image, radiothérapie conformationnelle en 3D |
| 92.22.01↔ | Radiothérapie en orthovoltage: jusqu'à 2 champs d'irradiation | 92.25.24↔ | Téléradiothérapie par électron, accélérateur linéaire, sans guidage par l'image, radiothérapie avec modulation d'intensité |
| 92.22.02↔ | Radiothérapie en orthovoltage: plus de 2 champs d'irradiation | 92.26.00↔ | Autre téléradiothérapie par particule radioactive, SAP |
| 92.22.11↔ | Radiothérapie peropératoire par rayons X, jusqu'à 300 kV | 92.26.10↔ | Protonthérapie, sans guidage par l'image, jusqu'à 2 champs d'irradiation |
| 92.22.12↔ | Radiothérapie peropératoire par rayons X, 300 kV - < 1 MV | 92.26.11↔ | Protonthérapie, positionnement guidé par l'image, jusqu'à 2 champs d'irradiation |
| 92.22.19↔ | Autre radiothérapie peropératoire par rayons X | 92.26.20↔ | Protonthérapie, sans guidage par l'image, plus de 2 champs d'irradiation |
| 92.23.00↔ | Radiothérapie de haut voltage: SAP | 92.26.21↔ | Protonthérapie, positionnement guidé par l'image, plus de 2 champs d'irradiation |
| 92.23.01↔ | Appareil de télécobalt, jusqu'à 2 champs d'irradiation | 92.26.99↔ | Autre téléradiothérapie par particule radioactive, autre |
| 92.23.02↔ | Appareil de télécobalt, 3 à 4 champs d'irradiation | 92.27.00↔ | Implantation ou insertion d'élément radioactif (brachythérapie par des sources scellées de radionucléides), surface corporelle, site d'application autre ou non spécifié |
| 92.23.03↔ | Appareil de télécobalt plus de 4 champs d'irradiation ou radiothérapie conformationnelle en 3D | 92.27.10↔ | Implantation ou insertion d'élément radioactif (brachythérapie par des sources scellées de radionucléides), organes génitaux féminins, SAP |
| 92.23.08↔ | Radiothérapie de haut voltage: autres isotopes | 92.27.11↔ | Implantation ou insertion d'élément radioactif (brachythérapie par des sources scellées de radionucléides), intra-utérine |
| 92.23.09↔ | Autre appareil de télécobalt | 92.27.12↔ | Implantation ou insertion d'élément radioactif (brachythérapie par des sources scellées de radionucléides), intravaginale |
| 92.24.00↔ | Téléradiothérapie à photons, accélérateur linéaire, SAP | 92.27.13↔ | Implantation ou insertion d'élément radioactif (brachythérapie par des sources scellées de radionucléides), intra-utérine et intravaginale combinée |
| 92.24.01↔ | Téléradiothérapie à photons, accélérateur linéaire, irradiation large | 92.27.21↔ | Implantation ou insertion d'élément radioactif (brachythérapie par des sources scellées de radionucléides), surface corporelle |
| 92.24.02↔ | Téléradiothérapie à photons, accélérateur linéaire, irradiation hémicorporelle | 92.27.22↔ | Implantation ou insertion d'élément radioactif (brachythérapie par des sources scellées de radionucléides), intracavitaire |
| 92.24.03↔ | Téléradiothérapie à photons, accélérateur linéaire, irradiation corporelle totale | 92.27.23↔ | Implantation ou insertion d'élément radioactif (brachythérapie par des sources scellées de radionucléides), intraluminale |
| 92.24.04↔ | Téléradiothérapie à photons, accélérateur linéaire, radiothérapie peropératoire | 92.27.30↔ | Implantation ou insertion d'élément radioactif (brachythérapie par des sources scellées de radionucléides), vaisseau non spécifié |
| 92.24.09↔ | Téléradiothérapie à photons, accélérateur linéaire, autre | 92.27.31↔ | Implantation ou insertion d'élément radioactif (brachythérapie par des sources scellées de radionucléides), vaisseau coronaire |
| 92.24.11↔ | Téléradiothérapie à photons, accélérateur linéaire, positionnement guidé par l'image (IGRT), jusqu'à 2 champs d'irradiation | 92.27.39↔ | Implantation ou insertion d'élément radioactif (brachythérapie par des sources scellées de radionucléides), autre vaisseau |
| 92.24.12↔ | Téléradiothérapie à photons, accélérateur linéaire, positionnement guidé par l'image (IGRT), plus de 2 champs d'irradiation | 92.27.40↔ | Implantation ou insertion peropératoires d'élément radioactif (brachythérapie par des sources scellées de radionucléides) |
| 92.24.13↔ | Téléradiothérapie à photons, accélérateur linéaire, positionnement guidé par l'image (IGRT), radiothérapie conformationnelle en 3D | 92.27.70↔ | Moulages radioactifs, SAP |
| 92.24.14↔ | Téléradiothérapie à photons, accélérateur linéaire, positionnement guidé par l'image (IGRT), radiothérapie avec modulation d'intensité | 92.27.71↔ | Moulages radioactifs: construction et application de moulage radioactif superficiel |
| 92.24.21↔ | Téléradiothérapie à photons, accélérateur linéaire, sans guidage par l'image, jusqu'à 2 champs d'irradiation | 92.27.72↔ | Moulages radioactifs: construction et pose d'applicateur non utilisé sur la surface corporelle |
| 92.24.22↔ | Téléradiothérapie à photons, accélérateur linéaire, sans guidage par l'image, plus de 2 champs d'irradiation | 92.27.73↔ | Moulages radioactifs: construction et pose d'applicateur oculaire |
| 92.24.23↔ | Téléradiothérapie à photons, accélérateur linéaire, sans guidage par l'image, radiothérapie conformationnelle en 3D | 92.27.79↔ | Autres moulages radioactifs |
| 92.24.24↔ | Téléradiothérapie à photons, accélérateur linéaire, sans guidage par l'image, radiothérapie avec modulation d'intensité | 92.28.00↔ | Injection, instillation ou administration orale de radio-isotope, SAP |
| 92.24.30↔ | Téléradiothérapie à photons: radiothérapie hautement complexe à l'aide d'équipements spécialisés | 92.28.01↔ | Instillation d'un radionucléide libre dans l'articulation |
| 92.25.00↔ | Téléradiothérapie par électron, accélérateur linéaire, SAP | 92.28.02↔ | Traitement à l'iode radioactif, dose thérapeutique de I-131 jusqu'à 1,2 GBq, sans administration de thyroïdine recombinante (rh-TSH) |
| 92.25.01↔ | Téléradiothérapie par électron, accélérateur linéaire, irradiation large | | |
| 92.25.02↔ | Téléradiothérapie par électron, accélérateur linéaire, irradiation hémicorporelle | | |
| 92.25.03↔ | Téléradiothérapie par électron, accélérateur linéaire, irradiation corporelle totale | | |
| 92.25.04↔ | Téléradiothérapie par électron, accélérateur linéaire, radiothérapie peropératoire | | |
| 92.25.09↔ | Téléradiothérapie par électron, accélérateur linéaire, autre | | |
| 92.25.11↔ | Téléradiothérapie par électron, accélérateur linéaire, positionnement guidé par l'image | | |
| 92.25.12↔ | Téléradiothérapie par électron, accélérateur linéaire, positionnement guidé par l'image, jusqu'à 2 champs d'irradiation | | |
| 92.25.13↔ | Téléradiothérapie par électron, accélérateur linéaire, positionnement guidé par l'image, plus de 2 champs d'irradiation | | |

| | | | |
|-----------|---|-----------|---|
| 92.28.03↔ | Traitement à l'iode radioactif, dose thérapeutique de I-131 jusqu'à 1,2 GBq, avec administration de thyroïdine recombinante (rh-TSH) | 92.29.38↔ | Brachythérapie interstitielle par implantation de sources radioactives permanentes (de 41 à 45) |
| 92.28.04↔ | Traitement à l'iode radioactif, dose thérapeutique de I-131 de plus de 1,2 GBq à moins de 5 GBq, sans administration de thyroïdine recombinante (rh-TSH) | 92.29.39↔ | Brachythérapie interstitielle par implantation de sources radioactives permanentes (de 46 à 50) |
| 92.28.05↔ | Traitement à l'iode radioactif, dose thérapeutique de I-131 de plus de 1,2 GBq à moins de 5 GBq, avec administration de thyroïdine recombinante (rh-TSH) | 92.29.3a↔ | Brachythérapie interstitielle par implantation de sources radioactives permanentes (de 51 à 55) |
| 92.28.06↔ | Traitement à l'iode radioactif, dose thérapeutique de I-131 de 5 GBq et plus, sans administration de thyroïdine recombinante (rh-TSH) | 92.29.3b↔ | Brachythérapie interstitielle par implantation de sources radioactives permanentes (de 56 à 60) |
| 92.28.07↔ | Traitement à l'iode radioactif, dose thérapeutique de I-131 de 5 GBq et plus, avec administration de thyroïdine recombinante (rh-TSH) | 92.29.3c↔ | Brachythérapie interstitielle par implantation de sources radioactives permanentes (de 61 à 65) |
| 92.28.11↔ | Thérapie de métastases osseuses par radionucléides libres | 92.29.3d↔ | Brachythérapie interstitielle par implantation de sources radioactives permanentes (de 66 à 70) |
| 92.28.13↔ | Radiothérapie par ciblage de récepteurs avec des analogues de la somatostatine conjugués au DOTA | 92.29.3e↔ | Brachythérapie interstitielle par implantation de sources radioactives permanentes (plus de 70) |
| 92.28.20↔ | Radioimmunothérapie par 90Y-ibritumomab-tiuxétan, parentérale | 92.29.40↔ | Brachythérapie par applicateurs superficiels, SAP |
| 92.28.21↔ | Administration parentérale de I-131-MIBG (méta-iodobenzylguanidine marquée à l'iode-131) | 92.29.49↔ | Autre brachythérapie par applicateurs superficiels |
| 92.28.22↔ | Radioimmunothérapie par iode 131 [I-131] tositumomab, par voie parentérale | 92.29.51↔ | Enlèvement de sources scellées de radionucléides ou d'applicateurs inactifs sous anesthésie |
| 92.28.31↔ | Radio-chimioembolisation intravasculaire sélective par le I-131-lipiodol | 92.30.00↔ | Radiochirurgie stéréotaxique en un temps, SAP |
| 92.28.32↔ | Radiothérapie intravasculaire sélective (SIRT) par embolisation avec des microsphères marquées à l'yttrium-90 | 92.30.01↔ | Radiochirurgie stéréotaxique, en un temps: cérébrale, SAP |
| 92.28.33↔ | Brachythérapie endovasculaire au rhénium-188 | 92.30.02↔ | Radiochirurgie stéréotaxique, en un temps: extracérébrale, SAP |
| 92.28.99↔ | Injection, instillation ou administration orale de radio-isotopes, autre | 92.30.20↔ | Radiochirurgie stéréotaxique, en un temps: cérébrale, radiothérapie à intensité modulée |
| 92.29.00↔ | Brachythérapie par des sources scellées de radionucléides, SAP | 92.30.21↔ | Radiochirurgie stéréotaxique, en un temps: cérébrale, Intensity Modulated Arc Therapy (IMAT). |
| 92.29.09↔ | Autre brachythérapie par des sources scellées de radionucléides | 92.30.22↔ | Radiochirurgie stéréotaxique, en un temps: cérébrale, guidée par l'image |
| 92.29.11↔ | Brachythérapie interstitielle par implantation de sources radioactives amovibles dans un seul plan, faible débit de dose | 92.30.30↔ | Radiochirurgie stéréotaxique, en un temps: extracérébrale, radiothérapie avec modulation d'intensité |
| 92.29.12↔ | Brachythérapie interstitielle par implantation de sources radioactives amovibles dans un seul plan, débit de dose pulsé (pulsed dose rate) | 92.30.31↔ | Radiochirurgie stéréotaxique, en un temps: extracérébrale, Intensity Modulated Arc Therapy (IMAT). |
| 92.29.13↔ | Brachythérapie interstitielle par implantation de sources radioactives amovibles dans un seul plan, haut débit de dose | 92.30.32↔ | Radiochirurgie stéréotaxique, en un temps: extracérébrale, guidée par l'image |
| 92.29.19↔ | Brachythérapie interstitielle par implantation de sources radioactives amovibles dans un seul plan, autre | 92.30.99↔ | Radiochirurgie stéréotaxique, en un temps, autre |
| 92.29.21↔ | Brachythérapie interstitielle par implantation de sources radioactives amovibles en fonction du volume dans plusieurs plans, faible débit de dose | 92.31.00↔ | Radiochirurgie à photons non spécifiée, cérébrale |
| 92.29.22↔ | Brachythérapie interstitielle par implantation de sources radioactives amovibles en fonction du volume dans plusieurs plans, débit de dose pulsé (pulsed dose rate) | 92.31.10↔ | Radiochirurgie à photons non spécifiée, extracérébrale |
| 92.29.23↔ | Brachythérapie interstitielle par implantation de sources radioactives amovibles en fonction du volume dans plusieurs plans, haut débit de dose | 92.32.00↔ | Radiochirurgie photonique multisources, SAP |
| 92.29.24↔ | Brachythérapie par implantation peropératoire de sources radioactives amovibles dans plusieurs plans, haut débit de dose | 92.32.01↔ | Radiochirurgie photonique multisources: gamma-knife |
| 92.29.29↔ | Brachythérapie interstitielle par implantation de sources radioactives amovibles en fonction du volume dans plusieurs plans, autre | 92.33.00↔ | Radiochirurgie aux particules, SAP |
| 92.29.31↔ | Brachythérapie interstitielle par implantation de sources radioactives permanentes (jusqu'à 10) | 92.33.01↔ | Autre radiothérapie de haut voltage: radiochirurgie stéréotaxique, en un temps, cérébrale |
| 92.29.32↔ | Brachythérapie interstitielle par implantation de sources radioactives permanentes (de 10 à 15) | 92.33.11↔ | Autre radiothérapie de haut voltage: radiochirurgie stéréotaxique, en un temps, extracérébrale |
| 92.29.33↔ | Brachythérapie interstitielle par implantation de sources radioactives permanentes (de 16 à 20) | 92.39.01↔ | Autre radiothérapie de haut voltage, radiochirurgie stéréotaxique, fractionnée, cérébrale, SAP |
| 92.29.34↔ | Brachythérapie interstitielle par implantation de sources radioactives permanentes (de 21 à 25) | 92.39.11↔ | Autre radiothérapie de haut voltage, radiochirurgie stéréotaxique, fractionnée, extracérébrale, SAP |
| 92.29.35↔ | Brachythérapie interstitielle par implantation de sources radioactives permanentes (de 26 à 30) | 92.39.20↔ | Autre radiothérapie de haut voltage, radiochirurgie stéréotaxique, fractionnée: cérébrale, radiothérapie à intensité modulée |
| 92.29.36↔ | Brachythérapie interstitielle par implantation de sources radioactives permanentes (de 31 à 35) | 92.39.21↔ | Autre radiothérapie de haut voltage, radiochirurgie stéréotaxique, fractionnée: cérébrale, Intensity Modulated Arc Therapy (IMAT). |
| 92.29.37↔ | Brachythérapie interstitielle par implantation de sources radioactives permanentes (de 36 à 40) | 92.39.22↔ | Autre radiothérapie de haut voltage, radiochirurgie stéréotaxique, fractionnée: cérébrale, guidée par l'image |
| | | 92.39.29↔ | Autre radiothérapie de haut voltage, radiochirurgie stéréotaxique, fractionnée, extracérébrale, autre |
| | | 92.39.30↔ | Autre radiothérapie de haut voltage, radiochirurgie stéréotaxique, fractionnée: extracérébrale, radiothérapie avec modulation d'intensité |
| | | 92.39.31↔ | Autre radiothérapie de haut voltage, radiochirurgie stéréotaxique, fractionnée: extracérébrale, Intensity Modulated Arc Therapy (IMAT). |
| | | 92.39.32↔ | Autre radiothérapie de haut voltage, radiochirurgie stéréotaxique, fractionnée: extracérébrale, guidée par l'image |
| | | 92.39.39↔ | Autre radiothérapie de haut voltage, radiochirurgie stéréotaxique, fractionnée, extracérébrale, autre |
| | | 92.41↔ | Radiothérapie par électrons peropératoire |

procédure E08-2

| | | | |
|-----------|--|-----------|--|
| 07.16.00↔ | Biopsie du thymus, SAP | 32.42.13↔ | Lobectomie pulmonaire chirurgicale ouverte, sans dissection radicale des ganglions, avec élargissement par angioplastie |
| 07.16.11↔ | Biopsie ouverte du thymus | 32.42.14↔ | Lobectomie pulmonaire chirurgicale ouverte, sans dissection radicale des ganglions, avec élargissement par bronchoplastie ainsi que par angioplastie |
| 07.16.99↔ | Biopsie du thymus, autre | 32.42.19↔ | Lobectomie pulmonaire chirurgicale ouverte, sans dissection radicale des ganglions, autre |
| 07.80↔ | Thymectomie, SAP | 32.42.20↔ | Lobectomie pulmonaire chirurgicale ouverte, avec dissection radicale des ganglions, SAP |
| 07.81↔ | Autre excision partielle du thymus | 32.42.21↔ | Lobectomie pulmonaire chirurgicale ouverte, avec dissection radicale des ganglions, sans élargissement par bronchoplastie ou angioplastie |
| 07.82↔ | Autre excision totale du thymus | 32.42.22↔ | Lobectomie pulmonaire chirurgicale ouverte, avec dissection radicale des ganglions, avec élargissement par bronchoplastie |
| 07.83↔ | Excision partielle du thymus par voie thoroscopique | 32.42.23↔ | Lobectomie pulmonaire chirurgicale ouverte, avec dissection radicale des ganglions, avec élargissement par angioplastie |
| 07.84↔ | Excision totale du thymus par voie thoroscopique | 32.42.24↔ | Lobectomie pulmonaire chirurgicale ouverte avec dissection radicale des ganglions, avec élargissement par bronchoplastie ainsi que par angioplastie |
| 07.91↔ | Exploration de l'aire du thymus | 32.42.29↔ | Lobectomie pulmonaire chirurgicale ouverte, avec dissection radicale des ganglions, autre |
| 07.92↔ | Autre incision du thymus | 32.42.30↔ | Lobectomie pulmonaire avec élargissement |
| 07.93↔ | Réparation du thymus | 32.42.40↔ | Lobectomie pulmonaire, bilobectomie, SAP |
| 07.95↔ | Incision du thymus par voie thoroscopique | 32.42.41↔ | Lobectomie pulmonaire, bilobectomie, sans élargissement par bronchoplastie ou angioplastie |
| 07.98↔ | Opération autre et non spécifiée du thymus par voie thoroscopique | 32.42.42↔ | Lobectomie pulmonaire, bilobectomie, avec élargissement par bronchoplastie |
| 07.99↔ | Opération autre et non spécifiée du thymus | 32.42.43↔ | Lobectomie pulmonaire, bilobectomie, avec élargissement par angioplastie |
| 31.73↔ | Fermeture d'autre fistule de la trachée | 32.42.44↔ | Lobectomie pulmonaire, bilobectomie, avec élargissement par bronchoplastie et angioplastie |
| 32.09.00↔ | Autre excision ou destruction de lésion ou de tissu de bronche, SAP | 32.42.49↔ | Lobectomie pulmonaire, bilobectomie, autre |
| 32.09.10↔ | Autre excision ou destruction locale de lésion ou de tissu de bronche, par thoracotomie | 32.42.99↔ | Lobectomie pulmonaire chirurgicale ouverte, autre |
| 32.09.20↔ | Autre excision ou destruction locale de lésion ou de tissu de bronche, par thoracoscopie | 32.49↔ | Autre lobectomie pulmonaire |
| 32.09.99↔ | Autre excision ou destruction de lésion ou de tissu de bronche, autre | 32.50↔ | Pneumonectomie par voie thoroscopique |
| 32.1x.00↔ | Autre résection de bronche, SAP | 32.51.00↔ | Pneumonectomie, chirurgicale ouverte, SAP |
| 32.1x.10↔ | Autre excision de bronche, résection de bifurcation bronchique | 32.51.10↔ | Pneumonectomie, chirurgicale ouverte, sans dissection radicale des ganglions, SAP |
| 32.1x.20↔ | Autre excision de bronche, révision d'insuffisance du moignon bronchique | 32.51.11↔ | Pneumonectomie, chirurgicale ouverte, sans dissection radicale des ganglions, sans élargissement par bronchoplastie ou angioplastie |
| 32.1x.99↔ | Autre résection de bronche, autre | 32.51.12↔ | Pneumonectomie, chirurgicale ouverte, sans dissection radicale des ganglions, avec élargissement par bronchoplastie |
| 32.20↔ | Excision de lésion ou de tissu du poumon par voie thoroscopique | 32.51.13↔ | Pneumonectomie, chirurgicale ouverte, sans dissection radicale des ganglions, avec élargissement par angioplastie |
| 32.21↔ | Plicature de bulles d'emphysème | 32.51.14↔ | Pneumonectomie, chirurgicale ouverte, sans dissection radicale des ganglions, avec élargissement par bronchoplastie, avec élargissement par angioplastie |
| 32.22↔ | Réduction chirurgicale du volume pulmonaire | 32.51.19↔ | Pneumonectomie, chirurgicale ouverte, sans dissection radicale des ganglions, autre |
| 32.23↔ | Excision ouverte de lésion ou de tissu du poumon | 32.51.20↔ | Pneumonectomie, chirurgicale ouverte, avec dissection radicale des ganglions, SAP |
| 32.24↔ | Excision percutanée de lésion ou de tissu du poumon | 32.51.21↔ | Pneumonectomie, chirurgicale ouverte, avec dissection radicale des ganglions, sans élargissement par bronchoplastie ou angioplastie |
| 32.25↔ | Ablation thoroscopique de lésion ou de tissu du poumon | 32.51.22↔ | Pneumonectomie, chirurgicale ouverte, avec dissection radicale des ganglions, avec élargissement par bronchoplastie |
| 32.26↔ | Excision autre et non spécifiée de lésion ou de tissu du poumon | 32.51.23↔ | Pneumonectomie, chirurgicale ouverte, avec dissection radicale des ganglions, avec élargissement par angioplastie |
| 32.29↔ | Autre excision ou destruction locale de lésion ou de tissu de poumon | 32.51.24↔ | Pneumonectomie, chirurgicale ouverte, avec dissection radicale des ganglions, avec élargissement par bronchoplastie, avec élargissement par angioplastie |
| 32.30↔ | Résection pulmonaire segmentaire par voie thoroscopique | 32.51.29↔ | Pneumonectomie, chirurgicale ouverte, avec dissection radicale des ganglions, autre |
| 32.39↔ | Résection pulmonaire segmentaire autre et non spécifiée | 32.51.31↔ | Pneumonectomie, chirurgicale ouverte, avec élargissement |
| 32.41.00↔ | Lobectomie pulmonaire par voie thoroscopique, SAP | 32.51.99↔ | Pneumonectomie, chirurgicale ouverte, autre |
| 32.41.10↔ | Lobectomie pulmonaire par voie thoroscopique, sans mention de dissection radicale des ganglions, SAP | 32.59↔ | Pneumonectomie autre et non spécifiée |
| 32.41.11↔ | Lobectomie pulmonaire par voie thoroscopique, sans mention de dissection radicale des ganglions, sans élargissement par bronchoplastie et angioplastie | 32.9↔ | Autre résection pulmonaire |
| 32.41.12↔ | Lobectomie pulmonaire par voie thoroscopique, sans mention de dissection radicale des ganglions, avec élargissement par bronchoplastie | 33.0↔ | Incision de bronche |
| 32.41.13↔ | Lobectomie pulmonaire par voie thoroscopique, sans mention de dissection radicale des ganglions, avec élargissement par angioplastie | 33.1↔ | Incision pulmonaire |
| 32.41.14↔ | Lobectomie pulmonaire par voie thoroscopique, sans mention de dissection radicale des ganglions, avec élargissement par bronchoplastie et angioplastie | 33.20↔ | Biopsie pulmonaire par voie thoroscopique |
| 32.41.19↔ | Lobectomie pulmonaire par voie thoroscopique, sans mention de dissection radicale des ganglions, autre | | |
| 32.41.20↔ | Lobectomie pulmonaire par voie thoroscopique, avec dissection radicale des ganglions | | |
| 32.41.99↔ | Lobectomie pulmonaire par voie thoroscopique, autre | | |
| 32.42.00↔ | Lobectomie pulmonaire chirurgicale ouverte, SAP | | |
| 32.42.10↔ | Lobectomie pulmonaire chirurgicale ouverte, sans dissection radicale des ganglions, SAP | | |
| 32.42.11↔ | Lobectomie pulmonaire chirurgicale ouverte, sans dissection radicale des ganglions, sans élargissement par bronchoplastie ou angioplastie | | |
| 32.42.12↔ | Lobectomie pulmonaire chirurgicale ouverte, sans dissection radicale des ganglions, avec élargissement par bronchoplastie | | |

| | | | |
|-----------|---|-----------|--|
| 33.25↔ | Biopsie bronchique ouverte | 34.52.11↔ | Pleurectomie radicale et décortication du poumon et de la paroi thoracique, sans résection du péricarde ou du diaphragme, thoroscopique |
| 33.28↔ | Biopsie de poumon à ciel ouvert | 34.52.12↔ | Pleurectomie radicale et décortication du poumon et de la paroi thoracique, avec résection du péricarde, thoroscopique |
| 33.34.00↔ | Thoracoplastie, SAP | 34.52.13↔ | Pleurectomie radicale et décortication du poumon et de la paroi thoracique, avec résection du diaphragme, thoroscopique |
| 33.34.10↔ | Thoracoplastie partielle | 34.52.14↔ | Pleurectomie radicale et décortication du poumon et de la paroi thoracique, avec résection du péricarde ainsi que du diaphragme, thoroscopique |
| 33.34.20↔ | Thoracoplastie complète | 34.52.15↔ | Pleurectomie partielle et décortication pulmonaire, thoroscopique |
| 33.34.99↔ | Thoracoplastie, autre | 34.52.16↔ | Pleurectomie subtotale et décortication pulmonaire, thoroscopique |
| 33.39↔ | Autre collapsothérapie chirurgicale de poumon | 34.52.99↔ | Pleurectomie et décortication pulmonaire, thoroscopique, autre |
| 33.41↔ | Suture de lacération de bronche | 34.59.00↔ | Autre excision de la plèvre, SAP |
| 33.42↔ | Fermeture de fistule bronchique | 34.59.10↔ | Autre excision de la plèvre, pleurectomie sous thoracoscopie |
| 33.43↔ | Suture de lacération pulmonaire | 34.59.20↔ | Autre excision de la plèvre, pleurectomie chirurgicale ouverte |
| 33.92↔ | Ligature de bronche | 34.59.99↔ | Autre excision de la plèvre, autre |
| 33.98↔ | Autres opérations de bronche | 34.6x.00↔ | Pleurodèse, SAP |
| 33.99↔ | Autres opérations de poumon | 34.6x.11↔ | Pleurodèse chirurgicale ouverte, sans décortication |
| 34.02↔ | Thoracotomie exploratrice | 34.6x.12↔ | Pleurodèse chirurgicale ouverte, avec décortication |
| 34.27.00↔ | Biopsie du diaphragme, SAP | 34.6x.13↔ | Pleurodèse chirurgicale ouverte, par poudrage |
| 34.27.20↔ | Biopsie ouverte du diaphragme | 34.6x.19↔ | Pleurodèse chirurgicale ouverte, autre |
| 34.27.99↔ | Biopsie du diaphragme, autre | 34.6x.20↔ | Pleurodèse sous thoracoscopie, SAP |
| 34.3x.00↔ | Excision ou destruction de lésion ou de tissu du médiastin, SAP | 34.6x.21↔ | Pleurodèse sous thoracoscopie, sans décortication |
| 34.3x.10↔ | Excision de lésion ou de tissu du médiastin | 34.6x.22↔ | Pleurodèse sous thoracoscopie, avec décortication |
| 34.3x.20↔ | Résection de lésion ou de tissu du médiastin, SAP | 34.6x.23↔ | Pleurodèse sous thoracoscopie, par poudrage |
| 34.3x.21↔ | Résection de lésion ou de tissu du médiastin, sans résection d'organe médiastinal | 34.6x.29↔ | Pleurodèse sous thoracoscopie, autre |
| 34.3x.22↔ | Résection de lésion ou de tissu du médiastin, avec résection du poumon ou de la paroi thoracique | 34.6x.99↔ | Pleurodèse, autre |
| 34.3x.23↔ | Résection de lésion ou de tissu du médiastin, avec résection partielle du péricarde | 34.71↔ | Suture de lacération de la paroi thoracique |
| 34.3x.24↔ | Résection de lésion ou de tissu du médiastin, avec endoprothèse vasculaire | 34.72↔ | Fermeture de thoracostomie |
| 34.3x.25↔ | Résection de lésion ou de tissu du médiastin, avec résection pulmonaire et endoprothèse vasculaire | 34.73↔ | Fermeture d'autres fistules thoraciques |
| 34.3x.26↔ | Résection de lésion ou de tissu du médiastin, avec résection pulmonaire et résection partielle du péricarde | 34.74↔ | Réparation des déformations thoraciques |
| 34.3x.27↔ | Résection de lésion ou de tissu du médiastin, avec résection partielle du péricarde et endoprothèse vasculaire | 34.79.00↔ | Autre réparation de la paroi thoracique, SAP |
| 34.3x.28↔ | Résection de lésion ou de tissu du médiastin, avec résection partielle du poumon et du péricarde et endoprothèse vasculaire | 34.79.10↔ | Autre réparation de la paroi thoracique, fermeture secondaire de thoracotomie, SAP |
| 34.3x.29↔ | Résection de lésion ou de tissu du médiastin, autre | 34.79.11↔ | Autre réparation de la paroi thoracique, fermeture secondaire de thoracotomie, par fil |
| 34.3x.30↔ | Destruction de lésion ou de tissu du médiastin | 34.79.12↔ | Autre réparation de la paroi thoracique, fermeture secondaire de thoracotomie, par plaque |
| 34.3x.99↔ | Excision ou destruction de lésion ou de tissu du médiastin, autre | 34.79.19↔ | Autre réparation de la paroi thoracique, fermeture secondaire de thoracotomie, autre |
| 34.4x.00↔ | Excision ou destruction de lésion de la paroi thoracique, SAP | 34.79.20↔ | Autre réparation chirurgicale ouverte de la paroi thoracique, stabilisation, SAP |
| 34.4x.10↔ | Excision de lésion de la paroi thoracique | 34.79.21↔ | Autre réparation chirurgicale ouverte de la paroi thoracique, stabilisation, par fil |
| 34.4x.20↔ | Résection partielle de lésion de la paroi thoracique, SAP | 34.79.22↔ | Autre réparation chirurgicale ouverte de la paroi thoracique, stabilisation, par plaque |
| 34.4x.21↔ | Résection partielle de lésion de la paroi thoracique, sans réparation | 34.79.29↔ | Autre réparation chirurgicale ouverte de la paroi thoracique, stabilisation, autre |
| 34.4x.22↔ | Résection partielle de lésion de la paroi thoracique, avec réparation | 34.79.30↔ | Autre réparation de la paroi thoracique, réduction ouverte de fracture sternale, SAP |
| 34.4x.30↔ | Résection de lésion de la paroi thoracique, résection complète du sternum, SAP | 34.79.31↔ | Autre réparation de la paroi thoracique, réduction ouverte de fracture sternale, par fil |
| 34.4x.31↔ | Résection de lésion de la paroi thoracique, résection complète du sternum, sans réparation | 34.79.32↔ | Autre réparation de la paroi thoracique, réduction ouverte de fracture sternale, autre |
| 34.4x.32↔ | Résection de lésion de la paroi thoracique, résection complète du sternum, avec réparation | 34.79.39↔ | Autre réparation de la paroi thoracique, réduction ouverte de fracture sternale, autre |
| 34.4x.40↔ | Destruction de lésion de la paroi thoracique | 34.79.40↔ | Autre réparation de la paroi thoracique, plastie et greffe osseuses |
| 34.4x.99↔ | Excision ou destruction de lésion de la paroi thoracique, autre | 34.79.99↔ | Autre réparation de la paroi thoracique, autre |
| 34.51.00↔ | Pleurectomie et décortication pulmonaire chirurgicale ouverte, SAP | 34.81↔ | Excision de lésion ou de tissu du diaphragme |
| 34.51.11↔ | Pleurectomie radicale et décortication du poumon et de la paroi thoracique, sans résection du péricarde ou du diaphragme, chirurgicale ouverte | 34.82↔ | Suture d'une déchirure du diaphragme |
| 34.51.12↔ | Pleurectomie radicale et décortication du poumon et de la paroi thoracique, avec résection du péricarde, chirurgicale ouverte | 34.83↔ | Fermeture de fistule trans-diaphragmatique |
| 34.51.13↔ | Pleurectomie radicale et décortication du poumon et de la paroi thoracique, avec résection du diaphragme, chirurgicale ouverte | 34.84↔ | Autre réparation du diaphragme |
| 34.51.14↔ | Pleurectomie radicale et décortication du poumon et de la paroi thoracique, avec résection du péricarde ainsi que du diaphragme, chirurgicale ouverte | 35.95.00↔ | Révision d'opération corrective du cœur, SAP |
| 34.51.15↔ | Pleurectomie partielle et décortication, chirurgicale ouverte | 35.95.10↔ | Refixation de prothèse de remplacement de valve cardiaque, SAP |
| 34.51.16↔ | Pleurectomie subtotale et décortication, chirurgicale ouverte | 35.95.11↔ | Refixation de prothèse de remplacement de valve aortique |
| 34.51.99↔ | Pleurectomie et décortication pulmonaire chirurgicale ouverte, autre | 35.95.12↔ | Refixation de prothèse de remplacement de valve mitrale |
| 34.52.00↔ | Pleurectomie et décortication pulmonaire, thoroscopique, SAP | | |

| | | | |
|-----------|--|-----------|---|
| 35.95.13↔ | Refixation de prothèse de remplacement de valve pulmonaire | 37.99.20↔ | Opérations d'anomalies congénitales du coeur, SAP |
| 35.95.14↔ | Refixation de prothèse de remplacement de valve tricuspide | 37.99.29↔ | Opérations d'anomalies congénitales du coeur, autre |
| 35.95.19↔ | Refixation de prothèse de remplacement de valve cardiaque, autre | 37.99.30↔ | Ligature d'oreillette |
| 35.95.99↔ | Révision d'opération corrective du coeur, autre | 37.99.80↔ | Réopération du coeur et du péricarde |
| 36.31↔ | Revascularisation transmyocardique à thorax ouvert | 37.99.99↔ | Autres opérations du coeur et du péricarde, autre |
| 36.32↔ | Autre revascularisation transmyocardique | 37.9a.00↔ | Implantation d'un système de stimulation du myocarde, SAP |
| 36.33↔ | Revascularisation transmyocardique endoscopique | 37.9a.11↔ | Implantation ou remplacement d'un système de modulation du myocarde (CCM) |
| 36.34↔ | Revascularisation transmyocardique percutanée | 37.9a.99↔ | Implantation d'un système de stimulation du myocarde, autre |
| 37.12↔ | Péricardiectomie | 38.04.00↔ | Incision de l'aorte, SAP |
| 37.24.00↔ | Biopsie du péricarde, SAP | 38.04.10↔ | Incision de l'aorte ascendante et de la crosse aortique |
| 37.24.20↔ | Biopsie ouverte du péricarde | 38.04.20↔ | Incision de l'aorte descendante |
| 37.24.99↔ | Biopsie du péricarde, autre | 38.04.30↔ | Incision de l'aorte abdominale |
| 37.25.00↔ | Biopsie du coeur, SAP | 38.04.99↔ | Incision de l'aorte, autre |
| 37.25.20↔ | Biopsie transvasculaire de l'endocarde, du myocarde et de l'endomyocarde | 38.05.00↔ | Incision d'autres vaisseaux thoraciques, SAP |
| 37.25.30↔ | Biopsie ouverte du coeur | 38.05.10↔ | Incision d'autres artères thoraciques |
| 37.25.99↔ | Biopsie du coeur, autre | 38.05.20↔ | Incision de veines thoraciques, SAP |
| 37.31.00↔ | Péricardectomie, SAP | 38.05.21↔ | Incision de veines thoraciques profondes |
| 37.31.10↔ | Péricardectomie partielle | 38.05.29↔ | Incision de veines thoraciques, autre |
| 37.31.20↔ | Péricardectomie totale | 38.05.99↔ | Incision d'autres vaisseaux thoraciques, autre |
| 37.31.30↔ | Excision d'adhérences du péricarde | 38.07.00↔ | Incision de veines abdominales, SAP |
| 37.31.99↔ | Péricardectomie, autre | 38.07.10↔ | Incision de veines abdominales profondes, SAP |
| 37.41↔ | Implantation de système d'assistance cardiaque prothétique autour du coeur | 38.07.11↔ | Incision de la veine cave inférieure |
| 37.6a.11↔ | Implantation d'un système d'assistance cardio-vasculaire, avec pompe, sans fonction d'échange gazeux, extracorporel, ventriculaire gauche, par chirurgie thoracique ouverte (thoracotomie, mini-thoracotomie, sternotomie) | 38.07.12↔ | Incision de la veine iliaque |
| 37.6a.12↔ | Implantation d'un système d'assistance cardio-vasculaire, avec pompe, sans fonction d'échange gazeux, extracorporel, ventriculaire droit, par chirurgie thoracique ouverte (thoracotomie, mini-thoracotomie, sternotomie) | 38.07.19↔ | Incision de veines abdominales profondes, autre |
| 37.6a.21↔ | Implantation d'un système d'assistance cardio-vasculaire, avec pompe, sans fonction d'échange gazeux, extracorporel, biventriculaire, par chirurgie thoracique ouverte (thoracotomie, mini-thoracotomie, sternotomie) | 38.07.99↔ | Incision de veines abdominales, autre |
| 37.6a.51↔ | Implantation d'un système d'assistance cardio-vasculaire et pulmonaire, avec pompe, avec élimination de CO ₂ , extracorporel, veino-veineux, par voie percutanée | 38.15.00↔ | Endartériectomie d'autres vaisseaux thoraciques, SAP |
| 37.6a.61↔ | Implantation d'un système d'assistance cardio-vasculaire et pulmonaire, avec pompe, avec oxygénateur (y compris élimination de CO ₂), extracorporel, veino-veineux, par chirurgie extra-thoracique ouverte (p.ex. exposition de vaisseau sanguin) | 38.15.10↔ | Endartériectomie de l'artère sous-clavière |
| 37.6a.62↔ | Implantation d'un système d'assistance cardio-vasculaire et pulmonaire, avec pompe, avec oxygénateur (y compris élimination de CO ₂), extracorporel, veino-veineux, par voie percutanée | 38.15.20↔ | Endartériectomie du tronc brachio-céphalique |
| 37.6a.71↔ | Implantation d'un système d'assistance cardio-vasculaire et pulmonaire, avec pompe, avec oxygénateur (y compris élimination de CO ₂), extracorporel, veino-artériel ou veino-veino-artériel, par chirurgie thoracique ouverte (thoracotomie, mini-thoracotomie, sternotomie) | 38.15.30↔ | Endartériectomie de l'artère pulmonaire |
| 37.6a.72↔ | Implantation d'un système d'assistance cardio-vasculaire et pulmonaire, avec pompe, avec oxygénateur (y compris élimination de CO ₂), extracorporel, veino-artériel ou veino-veino-artériel, par chirurgie extra-thoracique ouverte (p.ex. exposition du vaisseau sanguin) | 38.15.40↔ | Endartériectomie de la veine pulmonaire |
| 37.6a.73↔ | Implantation d'un système d'assistance cardio-vasculaire et pulmonaire, avec pompe, avec oxygénateur (y compris élimination de CO ₂), extracorporel, veino-artériel ou veino-veino-artériel, par voie percutanée | 38.15.99↔ | Endartériectomie d'autres vaisseaux thoraciques, autre |
| 37.91↔ | Massage cardiaque à thorax ouvert | 38.34.00↔ | Résection de l'aorte, avec anastomose, SAP |
| 37.99.00↔ | Autres opérations du coeur et du péricarde, SAP | 38.34.10↔ | Résection de l'aorte ascendante et de la crosse aortique, avec anastomose |
| 37.99.10↔ | Traitement par injection intramyocardique de cellules souches, SAP | 38.34.20↔ | Résection de l'aorte descendante, avec anastomose |
| 37.99.11↔ | Traitement par injection intramyocardique de cellules souches, sans enrichissement de fractions ni culture | 38.34.30↔ | Résection de l'aorte abdominale, avec anastomose |
| 37.99.12↔ | Traitement par injection intramyocardique de cellules souches obtenues par enrichissement de fractions ou multipliées en culture | 38.34.99↔ | Résection de l'aorte, avec anastomose, autre |
| 37.99.19↔ | Traitement par injection intramyocardique de cellules souches, autre | 38.35.00↔ | Résection de vaisseaux thoraciques, avec anastomose, SAP |
| | | 38.35.10↔ | Résection d'artères thoraciques, avec anastomose, SAP |
| | | 38.35.11↔ | Résection de l'artère sous-clavière, avec anastomose |
| | | 38.35.12↔ | Résection du tronc brachio-céphalique, avec anastomose |
| | | 38.35.13↔ | Résection de l'artère pulmonaire, avec anastomose |
| | | 38.35.19↔ | Résection d'artères thoraciques, avec anastomose, autre |
| | | 38.35.20↔ | Résection de veines thoraciques, avec anastomose, SAP |
| | | 38.35.21↔ | Résection de la veine pulmonaire, avec anastomose |
| | | 38.35.22↔ | Résection de la veine sous-clavière, avec anastomose |
| | | 38.35.23↔ | Résection de la veine cave supérieure, avec anastomose |
| | | 38.35.28↔ | Résection de veines thoraciques et d'autres veines profondes, avec anastomose |
| | | 38.35.29↔ | Résection de veines thoraciques, avec anastomose, autre |
| | | 38.35.99↔ | Résection de vaisseaux thoraciques, avec anastomose, autre |
| | | 38.45.00↔ | Résection de vaisseau thoracique, avec remplacement, SAP |
| | | 38.45.10↔ | Résection de l'aorte thoracique avec remplacement, SAP |
| | | 38.45.11↔ | Résection de l'aorte ascendante ou de la crosse aortique, avec remplacement |
| | | 38.45.12↔ | Résection de l'aorte thoracique, avec remplacement |
| | | 38.45.13↔ | Résection de l'aorte thoraco-abdominale, avec remplacement |
| | | 38.45.14↔ | Résection de l'aorte thoracique avec remplacement par prothèse hybride |
| | | 38.45.19↔ | Résection de l'aorte thoracique avec remplacement, autre |
| | | 38.45.20↔ | Résection d'autres vaisseaux thoraciques, avec remplacement, SAP |
| | | 38.45.21↔ | Résection de l'artère pulmonaire, avec remplacement |
| | | 38.45.22↔ | Résection du tronc brachio-céphalique, avec remplacement |
| | | 38.45.29↔ | Résection d'autres artères thoraciques, avec remplacement |
| | | 38.45.30↔ | Résection de veine thoracique, avec remplacement, SAP |
| | | 38.45.31↔ | Résection de la veine cave supérieure, avec remplacement |
| | | 38.45.38↔ | Résection d'autres artères thoraciques profondes, avec remplacement |
| | | 38.45.39↔ | Résection de veines thoraciques, avec remplacement, autre |

| | | | |
|-----------|--|-----------|---|
| 38.45.99↔ | Résection de vaisseaux thoraciques, avec remplacement, autre | 39.31.73↔ | Suture de l'artère sous-clavière |
| 38.47.00↔ | Résection de veines abdominales, avec remplacement, SAP | 39.31.79↔ | Suture d'artères thoraciques, autre |
| 38.47.10↔ | Résection de veines abdominales profondes, avec remplacement, SAP | 39.31.80↔ | Suture d'artères abdominales, SAP |
| 38.47.11↔ | Résection de la veine cave inférieure, avec remplacement | 39.31.81↔ | Suture du tronc coeliaque |
| 38.47.12↔ | Résection de la veine iliaque, avec remplacement | 39.31.82↔ | Suture de l'artère gastrique |
| 38.47.19↔ | Résection de veines abdominales profondes, avec remplacement, autre | 39.31.83↔ | Suture de l'artère hépatique |
| 38.47.99↔ | Résection de veines abdominales, avec remplacement, autre | 39.31.84↔ | Suture de l'artère splénique |
| 38.63.00↔ | Autre excision de vaisseaux de membre supérieur, SAP | 39.31.85↔ | Suture de l'artère rénale |
| 38.63.10↔ | Autre excision d'artères de membre supérieur, SAP | 39.31.86↔ | Suture de l'artère mésentérique |
| 38.63.11↔ | Autre excision d'artères de la main | 39.31.87↔ | Suture de l'artère lombaire |
| 38.63.19↔ | Autre excision d'artères de membre supérieur, autre | 39.31.88↔ | Suture de l'artère iliaque |
| 38.63.20↔ | Autre excision de veines de membre supérieur, SAP | 39.31.89↔ | Suture d'artères abdominales, autre |
| 38.63.21↔ | Autre excision de veines profondes de membre supérieur | 39.31.99↔ | Suture d'artère, autre |
| 38.63.29↔ | Autre excision de veines de membre supérieur, autre | 39.49.00↔ | Autre révision après intervention vasculaire, SAP |
| 38.63.99↔ | Autre excision de vaisseaux de membre supérieur, autre | 39.49.10↔ | Révision d'anastomose vasculaire |
| 38.64.00↔ | Autre excision de l'aorte, SAP | 39.49.20↔ | Révision d'implant vasculaire |
| 38.64.10↔ | Autre excision de l'aorte thoracique | 39.49.21↔ | Remplacement d'implant vasculaire |
| 38.64.20↔ | Autre excision de l'aorte abdominale | 39.49.22↔ | Ablation d'implant vasculaire |
| 38.64.99↔ | Autre excision de l'aorte, autre | 39.49.30↔ | Remplacement de conduit cardiaque |
| 38.65.00↔ | Autre excision de vaisseaux thoraciques, SAP | 39.49.99↔ | Autre révision après intervention vasculaire, autre |
| 38.65.10↔ | Autre excision d'artères thoraciques | 39.52.00↔ | Autre réparation d'anévrisme, SAP |
| 38.65.20↔ | Autre excision de veines thoraciques, SAP | 39.52.10↔ | Autre réparation d'anévrisme de vaisseaux de la tête et du cou, SAP |
| 38.65.21↔ | Autre excision de la veine cave supérieure | 39.52.11↔ | Autre réparation d'anévrisme de vaisseaux intracrâniens |
| 38.65.22↔ | Autre excision d'autres veines thoraciques profondes | 39.52.19↔ | Autre réparation d'anévrisme de vaisseaux de la tête et du cou, autre |
| 38.65.29↔ | Autre excision de veines thoraciques, autre | 39.52.20↔ | Autre réparation d'anévrisme de l'aorte, SAP |
| 38.65.99↔ | Autre excision de vaisseaux thoraciques, autre | 39.52.21↔ | Autre réparation chirurgicale ouverte d'anévrisme de l'aorte ascendante, de la crosse aortique et de l'aorte thoracique |
| 38.84.00↔ | Autre occlusion chirurgicale de l'aorte, SAP | 39.52.22↔ | Autre réparation chirurgicale ouverte d'anévrisme de l'aorte abdominale |
| 38.84.10↔ | Autre occlusion chirurgicale de l'aorte thoracique | 39.52.29↔ | Autre réparation d'anévrisme de l'aorte, autre |
| 38.84.20↔ | Autre occlusion chirurgicale de l'aorte abdominale | 39.52.99↔ | Autre réparation d'anévrisme, autre |
| 38.84.99↔ | Autre occlusion chirurgicale de l'aorte, autre | 39.54.00↔ | Opération de réentrée, SAP |
| 38.85.00↔ | Autre occlusion chirurgicale d'autres vaisseaux thoraciques, SAP | 39.54.10↔ | Opération de réentrée, aorte thoracique |
| 38.85.10↔ | Autre occlusion chirurgicale d'autres artères thoraciques, SAP | 39.54.20↔ | Opération de réentrée, aorte abdominale |
| 38.85.11↔ | Autre occlusion chirurgicale de l'artère sous-clavière | 39.54.99↔ | Opération de réentrée, autre |
| 38.85.12↔ | Autre occlusion chirurgicale de l'artère pulmonaire | 39.59.00↔ | Autre réparation de vaisseau, SAP |
| 38.85.13↔ | Autre occlusion chirurgicale du tronc brachio-céphalique | 39.59.10↔ | Transposition d'artères, SAP |
| 38.85.19↔ | Autre occlusion chirurgicale d'autres artères thoraciques, autre | 39.59.11↔ | Transposition d'artère vertébrale extracrânienne |
| 38.85.20↔ | Autre occlusion chirurgicale de veines thoraciques, SAP | 39.59.12↔ | Transposition d'autres artères extracrâniennes de la tête et du cou |
| 38.85.21↔ | Autre occlusion chirurgicale de la veine cave supérieure | 39.59.13↔ | Transposition d'artères de membre supérieur |
| 38.85.22↔ | Autre occlusion chirurgicale de la veine pulmonaire | 39.59.14↔ | Transposition d'artères thoraciques |
| 38.85.23↔ | Autre occlusion chirurgicale de la veine sous-clavière | 39.59.15↔ | Transposition de l'artère gastrique, de l'artère hépatique et de l'artère splénique |
| 38.85.28↔ | Autre occlusion chirurgicale d'autres veines thoraciques profondes | 39.59.16↔ | Transposition de l'artère rénale |
| 38.85.29↔ | Autre occlusion chirurgicale de veines thoraciques, autre | 39.59.17↔ | Transposition de l'artère mésentérique |
| 38.85.99↔ | Autre occlusion chirurgicale d'autres vaisseaux thoraciques, autre | 39.59.18↔ | Transposition d'autres artères viscérales |
| 39.21.00↔ | Anastomose de veine cave à artère pulmonaire, SAP | 39.59.19↔ | Transposition de l'artère iliaque |
| 39.21.10↔ | Opération de Glenn sur un coeur fonctionnellement/morphologiquement univentriculaire | 39.59.20↔ | Transposition d'autres artères abdominales |
| 39.21.99↔ | Anastomose de veine cave à artère pulmonaire, autre | 39.59.21↔ | Transposition d'artères de membre inférieur |
| 39.31.00↔ | Suture d'artère, SAP | 39.59.29↔ | Transposition d'artères, autre |
| 39.31.10↔ | Suture d'artère de la tête et du cou, SAP | 39.59.30↔ | Autre réparation de vaisseaux de la tête et du cou, SAP |
| 39.31.11↔ | Suture d'artère intracrânienne | 39.59.31↔ | Autre réparation de vaisseaux intracrâniens |
| 39.31.19↔ | Suture d'artère de la tête et du cou, autre | 39.59.32↔ | Autre réparation d'artère vertébrale extracrânienne |
| 39.31.20↔ | Suture d'artère du bras, SAP | 39.59.33↔ | Autre réparation d'artères extracrâniennes de la tête et du cou, autre |
| 39.31.21↔ | Suture de l'artère axillaire | 39.59.34↔ | Autre réparation de la veine jugulaire |
| 39.31.22↔ | Suture de l'artère brachiale | 39.59.39↔ | Autre réparation de vaisseaux de la tête et du cou, autre |
| 39.31.29↔ | Suture d'artère du bras, autre | 39.59.40↔ | Autre réparation de vaisseaux de membre supérieur, SAP |
| 39.31.30↔ | Suture d'artère de l'avant-bras | 39.59.41↔ | Autre réparation d'artères de membre supérieur |
| 39.31.40↔ | Suture d'artère de la main | 39.59.42↔ | Autre réparation de la veine sous-clavière, de la veine axillaire et de la veine brachio-céphalique |
| 39.31.50↔ | Suture d'artère du membre inférieur | 39.59.48↔ | Autre réparation d'autres veines profondes du membre supérieur |
| 39.31.60↔ | Suture de l'aorte, SAP | 39.59.49↔ | Autre réparation de vaisseaux de membre supérieur, autre |
| 39.31.61↔ | Suture de l'aorte thoracique | 39.59.50↔ | Autre réparation de vaisseaux thoraciques, SAP |
| 39.31.62↔ | Suture de l'aorte abdominale | 39.59.51↔ | Autre réparation de l'aorte thoracique |
| 39.31.69↔ | Suture de l'aorte, autre | 39.59.52↔ | Autre réparation de l'artère pulmonaire |
| 39.31.70↔ | Suture d'autres artères thoraciques, SAP | 39.59.53↔ | Autre réparation d'artères thoraciques, autre |
| 39.31.71↔ | Suture de l'artère pulmonaire | | |
| 39.31.72↔ | Suture du tronc brachio-céphalique | | |

| | | | |
|-----------|---|-----------|---|
| 39.59.54↔ | Autre réparation de la veine pulmonaire | 40.53.00↔ | Excision radicale des ganglions lymphatiques iliaques, SAP |
| 39.59.55↔ | Autre réparation de la veine cave supérieure | 40.53.10↔ | Excision radicale des ganglions lymphatiques iliaques, indépendante d'autre intervention |
| 39.59.59↔ | Autre réparation de vaisseaux thoraciques, autre | 40.53.11↔ | Excision radicale des ganglions lymphatiques iliaques dans le cadre d'une autre intervention |
| 39.59.60↔ | Autre réparation d'artères abdominales, SAP | 40.53.99↔ | Excision radicale des ganglions lymphatiques iliaques, autre |
| 39.59.61↔ | Autre réparation de l'aorte abdominale | 40.59.00↔ | Excision radicale d'autres ganglions lymphatiques, SAP |
| 39.59.62↔ | Autre réparation du tronc coeliaque | 40.59.10↔ | Excision radicale d'autres ganglions lymphatiques, indépendante d'autre intervention, SAP |
| 39.59.63↔ | Autre réparation de l'artère gastrique | 40.59.11↔ | Excision radicale de ganglions médiastinaux, indépendante d'autre intervention |
| 39.59.64↔ | Autre réparation de l'artère hépatique | 40.59.12↔ | Excision radicale de ganglions péribronchiques, indépendante d'autre intervention |
| 39.59.65↔ | Autre réparation de l'artère splénique | 40.59.19↔ | Excision radicale d'autres ganglions lymphatiques, indépendante d'autre intervention, autre |
| 39.59.66↔ | Autre réparation de l'artère rénale | 40.59.20↔ | Excision radicale d'autres ganglions lymphatiques dans le cadre d'une autre intervention, SAP |
| 39.59.67↔ | Autre réparation de l'artère mésentérique | 40.59.21↔ | Excision radicale de ganglions lymphatiques médiastinaux dans le cadre d'une autre intervention |
| 39.59.68↔ | Autre réparation de l'artère iliaque | 40.59.22↔ | Excision radicale de ganglions lymphatiques péribronchiques dans le cadre d'une autre intervention |
| 39.59.69↔ | Autre réparation d'artères abdominales, autre | 40.59.29↔ | Excision radicale d'autres ganglions lymphatiques dans le cadre d'une autre intervention, autre |
| 39.59.70↔ | Autre réparation de veines abdominales, SAP | 40.59.99↔ | Excision radicale d'autres ganglions lymphatiques, autre |
| 39.59.71↔ | Autre réparation de la veine cave inférieure | 40.62↔ | Fistulisation du canal thoracique |
| 39.59.72↔ | Autre réparation de la veine iliaque | 40.63↔ | Fermeture de fistule du canal thoracique |
| 39.59.79↔ | Autre réparation de veines abdominales, autre | 40.64↔ | Ligature du canal thoracique |
| 39.59.80↔ | Autre réparation de vaisseaux de membre inférieur, SAP | 40.69↔ | Autre opération du canal thoracique |
| 39.59.81↔ | Autre réparation d'artères de membre inférieur | 42.51.00↔ | Anastomose oesophago-oesophagienne intrathoracique, SAP |
| 39.59.82↔ | Autre réparation de la veine fémorale | 42.51.10↔ | Anastomose oesophago-oesophagienne intrathoracique, correction d'atrésie pour rétablissement du transit pharyngo-oesophagien et réparation de fistule trachéo-oesophagienne congénitale |
| 39.59.83↔ | Autre réparation de la veine poplitée | 42.51.99↔ | Anastomose oesophago-oesophagienne intrathoracique, autre |
| 39.59.88↔ | Autre réparation d'autres veines profondes du membre inférieur | 42.82↔ | Suture de lacération de l'oesophage |
| 39.59.89↔ | Autre réparation de vaisseaux de membre inférieur, autre | 42.83↔ | Fermeture d'oesophagostomie |
| 39.59.90↔ | Autre réparation de vaisseau, plastie de valves veineuses | 42.89↔ | Autre réparation de l'oesophage |
| 39.59.99↔ | Autre réparation de vaisseau, autre | 53.7↔ | Réparation de hernie diaphragmatique par voie abdominale |
| 40.22.00↔ | Excision de ganglion lymphatique mammaire interne, SAP | 53.80↔ | Autre réparation de hernie diaphragmatique par voie thoracique, SAP |
| 40.22.10↔ | Excision de ganglion lymphatique mammaire interne, par thoracoscopie | 53.81↔ | Plicature du diaphragme |
| 40.22.20↔ | Excision chirurgicale ouverte de ganglion lymphatique mammaire interne | 53.82↔ | Réparation (cure) de hernie parasternale |
| 40.22.99↔ | Excision de ganglion lymphatique mammaire interne, autre | 77.91.11↔ | Ostectomie totale, côte |
| 40.51.00↔ | Excision radicale des ganglions lymphatiques axillaires, SAP | 77.91.12↔ | Ostectomie totale, côte cervicale |
| 40.51.10↔ | Excision radicale des ganglions lymphatiques axillaires, indépendante d'autre intervention | 77.91.13↔ | Ostectomie totale, sternum |
| 40.51.11↔ | Excision radicale des ganglions lymphatiques axillaires dans le cadre d'une autre intervention | | |
| 40.51.99↔ | Excision radicale des ganglions lymphatiques axillaires, autre | | |
| 40.52.00↔ | Excision radicale des ganglions lymphatiques péri-aortiques, SAP | | |
| 40.52.10↔ | Excision radicale des ganglions lymphatiques rétropéritonéaux (para-aortiques, para-caves) et pelviens, indépendante d'autre intervention | | |
| 40.52.11↔ | Excision radicale des ganglions lymphatiques rétropéritonéaux (para-aortiques, para-caves) et pelviens, au cours d'une autre intervention | | |
| 40.52.99↔ | Excision radicale des ganglions lymphatiques péri-aortiques, autre | | |

procédure E08-3

| | | | |
|-----------|--|-----------|--|
| 92.21.00↔ | Radiothérapie superficielle: SAP | 92.24.03↔ | Téléradiothérapie à photons, accélérateur linéaire, irradiation corporelle totale |
| 92.21.01↔ | Radiothérapie superficielle: jusqu'à 2 champs d'irradiation | 92.24.04↔ | Téléradiothérapie à photons, accélérateur linéaire, radiothérapie peropératoire |
| 92.21.02↔ | Radiothérapie superficielle: plus de 2 champs d'irradiation | 92.24.09↔ | Téléradiothérapie à photons, accélérateur linéaire, autre |
| 92.22.00↔ | Radiothérapie en orthovoltage: SAP | 92.24.11↔ | Téléradiothérapie à photons, accélérateur linéaire, positionnement guidé par l'image (IGRT), jusqu'à 2 champs d'irradiation |
| 92.22.01↔ | Radiothérapie en orthovoltage: jusqu'à 2 champs d'irradiation | 92.24.12↔ | Téléradiothérapie à photons, accélérateur linéaire, positionnement guidé par l'image (IGRT), plus de 2 champs d'irradiation |
| 92.22.02↔ | Radiothérapie en orthovoltage: plus de 2 champs d'irradiation | 92.24.13↔ | Téléradiothérapie à photons, accélérateur linéaire, positionnement guidé par l'image (IGRT), radiothérapie conformationnelle en 3D |
| 92.22.11↔ | Radiothérapie peropératoire par rayons X, jusqu'à 300 kV | 92.24.14↔ | Téléradiothérapie à photons, accélérateur linéaire, positionnement guidé par l'image (IGRT), radiothérapie avec modulation d'intensité |
| 92.22.12↔ | Radiothérapie peropératoire par rayons X, 300 kV - < 1 MV | 92.24.21↔ | Téléradiothérapie à photons, accélérateur linéaire, sans guidage par l'image, jusqu'à 2 champs d'irradiation |
| 92.22.19↔ | Autre radiothérapie peropératoire par rayons X | 92.24.22↔ | Téléradiothérapie à photons, accélérateur linéaire, sans guidage par l'image, plus de 2 champs d'irradiation |
| 92.23.00↔ | Radiothérapie de haut voltage: SAP | | |
| 92.23.01↔ | Appareil de télécobalt, jusqu'à 2 champs d'irradiation | | |
| 92.23.02↔ | Appareil de télécobalt, 3 à 4 champs d'irradiation | | |
| 92.23.03↔ | Appareil de télécobalt plus de 4 champs d'irradiation ou radiothérapie conformationnelle en 3D | | |
| 92.23.08↔ | Radiothérapie de haut voltage: autres isotopes | | |
| 92.23.09↔ | Autre appareil de télécobalt | | |
| 92.24.00↔ | Téléradiothérapie à photons, accélérateur linéaire, SAP | | |
| 92.24.01↔ | Téléradiothérapie à photons, accélérateur linéaire, irradiation large | | |
| 92.24.02↔ | Téléradiothérapie à photons, accélérateur linéaire, irradiation hémicorporelle | | |

| | | | |
|-----------|--|-----------|---|
| 92.24.23↔ | Téléradiothérapie à photons, accélérateur linéaire, sans guidage par l'image, radiothérapie conformationnelle en 3D | 92.27.31↔ | Implantation ou insertion d'élément radioactif (brachythérapie par des sources scellées de radionucléides), vaisseau coronaire |
| 92.24.24↔ | Téléradiothérapie à photons, accélérateur linéaire, sans guidage par l'image, radiothérapie avec modulation d'intensité | 92.27.39↔ | Implantation ou insertion d'élément radioactif (brachythérapie par des sources scellées de radionucléides), autre vaisseau |
| 92.24.30↔ | Téléradiothérapie à photons: radiothérapie hautement complexe à l'aide d'équipements spécialisés | 92.27.40↔ | Implantation ou insertion peropératoire d'élément radioactif (brachythérapie par des sources scellées de radionucléides) |
| 92.25.00↔ | Téléradiothérapie par électron, accélérateur linéaire, SAP | 92.27.70↔ | Moulages radioactifs, SAP |
| 92.25.01↔ | Téléradiothérapie par électron, accélérateur linéaire, irradiation large | 92.27.71↔ | Moulages radioactifs: construction et application de moulage radioactif superficiel |
| 92.25.02↔ | Téléradiothérapie par électron, accélérateur linéaire, irradiation hémicorporelle | 92.27.72↔ | Moulages radioactifs: construction et pose d'applicateur non utilisé sur la surface corporelle |
| 92.25.03↔ | Téléradiothérapie par électron, accélérateur linéaire, irradiation corporelle totale | 92.27.73↔ | Moulages radioactifs: construction et pose d'applicateur oculaire |
| 92.25.04↔ | Téléradiothérapie par électron, accélérateur linéaire, radiothérapie peropératoire | 92.27.79↔ | Autres moulages radioactifs |
| 92.25.09↔ | Téléradiothérapie par électron, accélérateur linéaire, autre | 92.30.00↔ | Radiochirurgie stéréotaxique en un temps, SAP |
| 92.25.11↔ | Téléradiothérapie par électron, accélérateur linéaire, positionnement guidé par l'image | 92.30.01↔ | Radiochirurgie stéréotaxique, en un temps: cérébrale, SAP |
| 92.25.12↔ | Téléradiothérapie par électron, accélérateur linéaire, positionnement guidé par l'image, jusqu'à 2 champs d'irradiation | 92.30.02↔ | Radiochirurgie stéréotaxique, en un temps: extracérébrale, SAP |
| 92.25.13↔ | Téléradiothérapie par électron, accélérateur linéaire, positionnement guidé par l'image, plus de 2 champs d'irradiation | 92.30.20↔ | Radiochirurgie stéréotaxique, en un temps: cérébrale, radiothérapie à intensité modulée |
| 92.25.14↔ | Téléradiothérapie par électron, accélérateur linéaire, positionnement guidé par l'image, radiothérapie conformationnelle en 3D | 92.30.21↔ | Radiochirurgie stéréotaxique, en un temps: cérébrale, Intensity Modulated Arc Therapy (IMAT). |
| 92.25.15↔ | Téléradiothérapie par électron, accélérateur linéaire, positionnement guidé par l'image, radiothérapie avec modulation d'intensité | 92.30.22↔ | Radiochirurgie stéréotaxique, en un temps: cérébrale, guidée par l'image |
| 92.25.21↔ | Téléradiothérapie par électron, accélérateur linéaire, sans guidage par l'image, jusqu'à 2 champs d'irradiation | 92.30.30↔ | Radiochirurgie stéréotaxique, en un temps: extracérébrale, radiothérapie avec modulation d'intensité |
| 92.25.22↔ | Téléradiothérapie par électron, accélérateur linéaire, sans guidage par l'image, plus de 2 champs d'irradiation | 92.30.31↔ | Radiochirurgie stéréotaxique, en un temps: extracérébrale, Intensity Modulated Arc Therapy (IMAT). |
| 92.25.23↔ | Téléradiothérapie par électron, accélérateur linéaire, sans guidage par l'image, radiothérapie conformationnelle en 3D | 92.30.32↔ | Radiochirurgie stéréotaxique, en un temps: extracérébrale, guidée par l'image |
| 92.25.24↔ | Téléradiothérapie par électron, accélérateur linéaire, sans guidage par l'image, radiothérapie avec modulation d'intensité | 92.30.99↔ | Radiochirurgie stéréotaxique, en un temps, autre |
| 92.26.00↔ | Autre téléradiothérapie par particule radioactive, SAP | 92.31.00↔ | Radiochirurgie à photons non spécifiée, cérébrale |
| 92.26.10↔ | Protonthérapie, sans guidage par l'image, jusqu'à 2 champs d'irradiation | 92.31.10↔ | Radiochirurgie à photons non spécifiée, extracérébrale |
| 92.26.11↔ | Protonthérapie, positionnement guidé par l'image, jusqu'à 2 champs d'irradiation | 92.32.00↔ | Radiochirurgie photonique multisources, SAP |
| 92.26.20↔ | Protonthérapie, sans guidage par l'image, plus de 2 champs d'irradiation | 92.32.01↔ | Radiochirurgie photonique multisources: gamma-knife |
| 92.26.21↔ | Protonthérapie, positionnement guidé par l'image, plus de 2 champs d'irradiation | 92.33.00↔ | Radiochirurgie aux particules, SAP |
| 92.26.99↔ | Autre téléradiothérapie par particule radioactive, autre | 92.33.01↔ | Autre radiothérapie de haut voltage: radiochirurgie stéréotaxique, en un temps, cérébrale |
| 92.27.00↔ | Implantation ou insertion d'élément radioactif (brachythérapie par des sources scellées de radionucléides), surface corporelle, site d'application autre ou non spécifié | 92.33.11↔ | Autre radiothérapie de haut voltage: radiochirurgie stéréotaxique, en un temps, extracérébrale |
| 92.27.10↔ | Implantation ou insertion d'élément radioactif (brachythérapie par des sources scellées de radionucléides), organes génitaux féminins, SAP | 92.39.01↔ | Autre radiothérapie de haut voltage, radiochirurgie stéréotaxique, fractionnée, cérébrale, SAP |
| 92.27.11↔ | Implantation ou insertion d'élément radioactif (brachythérapie par des sources scellées de radionucléides), intra-utérine | 92.39.11↔ | Autre radiothérapie de haut voltage, radiochirurgie stéréotaxique, fractionnée, extracérébrale, SAP |
| 92.27.12↔ | Implantation ou insertion d'élément radioactif (brachythérapie par des sources scellées de radionucléides), intravaginale | 92.39.20↔ | Autre radiothérapie de haut voltage, radiochirurgie stéréotaxique, fractionnée: cérébrale, radiothérapie à intensité modulée |
| 92.27.13↔ | Implantation ou insertion d'élément radioactif (brachythérapie par des sources scellées de radionucléides), intra-utérine et intravaginale combinée | 92.39.21↔ | Autre radiothérapie de haut voltage, radiochirurgie stéréotaxique, fractionnée: cérébrale, Intensity Modulated Arc Therapy (IMAT). |
| 92.27.21↔ | Implantation ou insertion d'élément radioactif (brachythérapie par des sources scellées de radionucléides), surface corporelle | 92.39.22↔ | Autre radiothérapie de haut voltage, radiochirurgie stéréotaxique, fractionnée: cérébrale, guidée par l'image |
| 92.27.22↔ | Implantation ou insertion d'élément radioactif (brachythérapie par des sources scellées de radionucléides), intracavitaire | 92.39.29↔ | Autre radiothérapie de haut voltage, radiochirurgie stéréotaxique, fractionnée, extracérébrale, autre |
| 92.27.23↔ | Implantation ou insertion d'élément radioactif (brachythérapie par des sources scellées de radionucléides), intraluminaire | 92.39.30↔ | Autre radiothérapie de haut voltage, radiochirurgie stéréotaxique, fractionnée: extracérébrale, radiothérapie avec modulation d'intensité |
| 92.27.30↔ | Implantation ou insertion d'élément radioactif (brachythérapie par des sources scellées de radionucléides), vaisseau non spécifié | 92.39.31↔ | Autre radiothérapie de haut voltage, radiochirurgie stéréotaxique, fractionnée: extracérébrale, Intensity Modulated Arc Therapy (IMAT). |
| | | 92.39.32↔ | Autre radiothérapie de haut voltage, radiochirurgie stéréotaxique, fractionnée: extracérébrale, guidée par l'image |
| | | 92.39.39↔ | Autre radiothérapie de haut voltage, radiochirurgie stéréotaxique, fractionnée, extracérébrale, autre |
| | | 92.41↔ | Radiothérapie par électrons peropératoire |

ADRG E40 Maladies et troubles de l'appareil respiratoire avec ventilation artificielle > 24 heures ou SDRA

Diagnostic principal dans le tableau E40-1 et Durée de la ventilation artificielle > 24 heures ou diagnostic principal dans le tableau E40-2

DRG E40A Maladies et troubles de l'appareil respiratoire avec ventilation artificielle > 24 heures, avec CC extrêmement sévères ou SDRA, âge < 16 ans ou diagnostics de complication

(PCCL > 3 ou diagnostic principal dans le tableau E40-2) et Âge < 16 années ou diagnostic supplémentaire dans le tableau E40-3

DRG E40B Maladies et troubles de l'appareil respiratoire avec ventilation artificielle > 24 heures, avec CC extrêmement sévères ou SDRA ou para / tétraplégie, âge > 15 ans

Diagnostic principal dans le tableau E40-2 ou PCCL > 3 ou diagnostic supplémentaire dans le tableau E40-4

DRG E40C Maladies et troubles de l'appareil respiratoire avec ventilation artificielle > 24 heures, sans CC extrêmement sévères, sans SDRA ni para / tétraplégie**diagnostic principal E40-1**

| | | | |
|-------|---|-------|---|
| A06.5 | Abcès amibien du poumon {J99.8} | A17.8 | Autres formes de tuberculose du système nerveux |
| A15.0 | Tuberculose pulmonaire, confirmée par examen microscopique de l'expectoration, avec ou sans culture ou par procédé de biologie moléculaire | A17.9 | Tuberculose du système nerveux, sans précision {G99.8} |
| A15.1 | Tuberculose pulmonaire, confirmée par culture seulement | A18.2 | Adénopathie tuberculeuse périphérique |
| A15.2 | Tuberculose pulmonaire, avec confirmation histologique | A18.8 | Tuberculose d'autres organes précisés |
| A15.3 | Tuberculose pulmonaire, avec confirmation, moyen autre et non précisé | A19.0 | Tuberculose miliaire aiguë, localisation unique et précisée |
| A15.4 | Tuberculose des ganglions intrathoraciques, avec confirmation bactériologique, par biologie moléculaire et histologique | A19.1 | Tuberculose miliaire aiguë, sièges multiples |
| A15.5 | Tuberculose du larynx, de la trachée et des bronches, avec confirmation bactériologique, par biologie moléculaire et histologique | A19.2 | Tuberculose miliaire aiguë, sans précision |
| A15.6 | Pleurésie tuberculeuse, avec confirmation bactériologique, par biologie moléculaire et histologique | A19.8 | Autres tuberculoses miliaires |
| A15.7 | Primo-infection tuberculeuse de l'appareil respiratoire, avec confirmation bactériologique, par biologie moléculaire et histologique | A19.9 | Tuberculose miliaire, sans précision |
| A15.8 | Autres formes de tuberculose de l'appareil respiratoire, avec confirmation, bactériologique, par biologie moléculaire et histologique | A20.2 | Peste pulmonaire |
| A15.9 | Tuberculose de l'appareil respiratoire sans précision, avec confirmation bactériologique, par biologie moléculaire et histologique | A21.2 | Tularémie pulmonaire |
| A16.0 | Tuberculose pulmonaire, avec examens bactériologique, par biologie moléculaire et histologique négatifs | A22.1 | Charbon pulmonaire |
| A16.1 | Tuberculose pulmonaire, sans examen bactériologique, par biologie moléculaire et histologique | A31.0 | Infection pulmonaire à Mycobacterium |
| A16.2 | Tuberculose pulmonaire, sans mention de confirmation bactériologique, par biologie moléculaire ou histologique | A37.0 | Coqueluche à Bordetella pertussis |
| A16.3 | Tuberculose des ganglions intrathoraciques, sans mention de confirmation, bactériologique, par biologie moléculaire ou histologique | A37.1 | Coqueluche à Bordetella parapertussis |
| A16.4 | Tuberculose du larynx, de la trachée et des bronches, sans mention de confirmation bactériologique, par biologie moléculaire ou histologique | A37.8 | Coqueluche due à d'autres espèces de Bordetella |
| A16.5 | Pleurésie tuberculeuse, sans mention de confirmation bactériologique, par biologie moléculaire ou histologique | A37.9 | Coqueluche, sans précision |
| A16.7 | Primo-infection tuberculeuse de l'appareil respiratoire, sans mention de confirmation bactériologique, par biologie moléculaire ou histologique | A42.0 | Actinomyose pulmonaire |
| A16.8 | Autres formes de tuberculose de l'appareil respiratoire, sans mention de confirmation bactériologique, par biologie moléculaire ou histologique | A43.0 | Nocardiose pulmonaire |
| A16.9 | Tuberculose de l'appareil respiratoire sans précision, sans mention de confirmation bactériologique, par biologie moléculaire ou histologique | A48.1 | Maladie des légionnaires avec pneumonie |
| A17.0 | Méningite tuberculeuse {G01} | A48.2 | Maladie des légionnaires, sans signes pulmonaires [fièvre de Pontiac] |
| A17.1 | Tuberculome méningé {G07} | A70 | Infection à Chlamydia psittaci |
| | | B01.2 | Pneumonie varicelleuse {J17.1} |
| | | B05.2 | Rougeole compliquée d'une pneumonie {J17.1} |
| | | B25.0 | Pneumonie à cytomégalovirus {J17.1} |
| | | B33.0 | Myalgie épidémique |
| | | B37.1 | Candidose pulmonaire |
| | | B38.0 | Coccidioïdomycose pulmonaire aiguë |
| | | B38.1 | Coccidioïdomycose pulmonaire chronique |
| | | B38.2 | Coccidioïdomycose pulmonaire, sans précision |
| | | B39.0 | Histoplasmose pulmonaire aiguë à Histoplasma capsulatum |
| | | B39.1 | Histoplasmose pulmonaire chronique à Histoplasma capsulatum |
| | | B39.2 | Histoplasmose pulmonaire à Histoplasma capsulatum, sans précision |
| | | B40.0 | Blastomycose pulmonaire aiguë |
| | | B40.1 | Blastomycose pulmonaire chronique |
| | | B40.2 | Blastomycose pulmonaire, sans précision |
| | | B42.0 | Sporotrichose pulmonaire {J99.8} |
| | | B44.0 | Aspergillose pulmonaire invasive |
| | | B44.1 | Autres aspergilloses pulmonaires |
| | | B45.0 | Cryptococcose pulmonaire |
| | | B46.0 | Mucormycose pulmonaire |
| | | B58.3 | Toxoplasmose pulmonaire {J17.3} |
| | | B59 | Pneumocystose {J17.3} |
| | | B66.4 | Paragonimiasse |

| | | | |
|--------|---|--------|---|
| B67.1 | Infection pulmonaire à <i>Echinococcus granulosus</i> [echinococcose kystique] | E84.9 | Fibrose kystique, sans précision |
| B90.9 | Séquelles de tuberculose des voies respiratoires et sans précision | F45.33 | Dysfonctionnement neurovégétatif somatoform: Système respiratoire |
| C33 | Tumeur maligne de la trachée | G47.30 | Syndrome d'apnée du sommeil central |
| C34.0 | Tumeur maligne: Bronche souche | G47.31 | Syndrome d'apnée du sommeil obstructif |
| C34.1 | Tumeur maligne: Lobe supérieur, bronches ou poumon | G47.32 | Syndrome d'hypoventilation du sommeil |
| C34.2 | Tumeur maligne: Lobe moyen, bronches ou poumon | G47.38 | Autres apnées du sommeil |
| C34.3 | Tumeur maligne: Lobe inférieur, bronches ou poumon | G47.39 | Apnée du sommeil, non précisée |
| C34.8 | Tumeur maligne: Lésion à localisations contiguës des bronches et du poumon | I26.0 | Embolie pulmonaire, avec mention de cœur pulmonaire aigu |
| C34.9 | Tumeur maligne: Bronche ou poumon, sans précision | I26.9 | Embolie pulmonaire, sans mention de cœur pulmonaire aigu |
| C38.1 | Tumeur maligne: Médiastin antérieur | J04.1 | Trachéite aiguë |
| C38.2 | Tumeur maligne: Médiastin postérieur | J09 | Grippe, à virus grippal identifié |
| C38.3 | Tumeur maligne: Médiastin, partie non précisée | J10.0 | Grippe avec pneumonie, autre virus grippal identifié |
| C38.4 | Tumeur maligne: Plèvre | J11.0 | Grippe avec pneumonie, virus non identifié |
| C38.8 | Tumeur maligne: Lésion à localisations contiguës du cœur, du médiastin et de la plèvre | J12.0 | Pneumonie adénovirale |
| C39.8 | Tumeur maligne: Lésion à localisations contiguës des organes respiratoires et intrathoraciques | J12.1 | Pneumonie due au virus respiratoire syncytial [VRS] |
| C39.9 | Tumeur maligne: sièges mal définis de l'appareil respiratoire | J12.2 | Pneumonie due aux virus paragrippaux |
| C45.0 | Mésothéliome de la plèvre | J12.3 | Pneumonie due au Metapneumovirus humain |
| C76.1 | Tumeur maligne: Thorax | J12.8 | Autres pneumonie virales |
| C78.0 | Tumeur maligne secondaire du poumon | J12.9 | Pneumonie virale, sans précision |
| C78.1 | Tumeur maligne secondaire du médiastin | J13 | Pneumonie due à <i>Streptococcus pneumoniae</i> |
| C78.2 | Tumeur maligne secondaire de la plèvre | J14 | Pneumonie due à <i>Haemophilus influenzae</i> |
| C78.3 | Tumeur maligne secondaire des organes respiratoires, autres et non précisés | J15.0 | Pneumonie due à <i>Klebsiella pneumoniae</i> |
| D02.1 | Carcinoma in situ: Trachée | J15.1 | Pneumonie due à <i>Pseudomonas</i> |
| D02.2 | Carcinoma in situ: Bronches et poumon | J15.2 | Pneumonie due à des staphylocoques |
| D02.3 | Carcinoma in situ: Autres parties de l'appareil respiratoire | J15.3 | Pneumonie due à des streptocoques, groupe B |
| D02.4 | Carcinoma in situ: Appareil respiratoire, sans précision | J15.4 | Pneumonie due à d'autres streptocoques |
| D14.2 | Tumeur bénigne: Trachée | J15.5 | Pneumonie due à <i>Escherichia coli</i> |
| D14.3 | Tumeur bénigne: Bronches et poumon | J15.6 | Pneumonie due à d'autres bactéries aérobies à Gram négatif |
| D14.4 | Tumeur bénigne: Appareil respiratoire, sans précision | J15.7 | Pneumonie due à <i>Mycoplasma pneumoniae</i> |
| D15.2 | Tumeur bénigne: Médiastin | J15.8 | Autres pneumonies bactériennes |
| D15.7 | Tumeur bénigne: Autres organes intrathoraciques précisés | J15.9 | Pneumonie bactérienne, sans précision |
| D15.9 | Tumeur bénigne: Organe intrathoracique, sans précision | J16.0 | Pneumonie due à <i>Chlamydia</i> |
| D16.70 | Tumeur bénigne des os et du cartilage articulaire: côtes | J16.8 | Pneumonie due à d'autres micro-organismes infectieux |
| D16.71 | Tumeur bénigne des os et du cartilage articulaire: sternum | J17.0 | Pneumonie au cours de maladies bactériennes classées ailleurs |
| D16.72 | Tumeur bénigne des os et du cartilage articulaire: clavicule | J17.1 | Pneumonie au cours de maladies virales classées ailleurs |
| D17.4 | Tumeur lipomateuse bénigne des organes intrathoraciques | J17.2 | Pneumonie au cours de mycoses |
| D19.0 | Tumeur bénigne: Tissu mésothélial de la plèvre | J17.3 | Pneumonie au cours de maladies parasitaires |
| D38.1 | Tumeurs à évolution imprévisible ou inconnue: Trachée, bronches et poumon | J17.8 | Pneumonie au cours d'autres maladies classées ailleurs |
| D38.2 | Tumeurs à évolution imprévisible ou inconnue: Plèvre | J18.0 | Bronchopneumonie, sans précision |
| D38.3 | Tumeurs à évolution imprévisible ou inconnue: Médiastin | J18.1 | Pneumonie lobaire, sans précision |
| D38.4 | Tumeurs à évolution imprévisible ou inconnue: Thymus | J18.2 | Pneumonie hypostatique, sans précision |
| D38.5 | Tumeurs à évolution imprévisible ou inconnue: Autres organes respiratoires | J18.8 | Autres pneumonies, micro-organisme non précisé |
| D38.6 | Tumeurs à évolution imprévisible ou inconnue: Appareil respiratoire, sans précision | J18.9 | Pneumonies, sans précision |
| D86.0 | Sarcoïdose du poumon | J20.0 | Bronchite aiguë due à <i>Mycoplasma pneumoniae</i> |
| D86.1 | Sarcoïdose des ganglions lymphatiques | J20.1 | Bronchite aiguë due à <i>Haemophilus influenzae</i> |
| D86.2 | Sarcoïdose du poumon avec sarcoïdose des ganglions lymphatiques | J20.2 | Bronchite aiguë due à des streptocoques |
| D86.3 | Sarcoïdose de la peau | J20.3 | Bronchite aiguë due au virus Coxsackie |
| D86.8 | Sarcoïdose de localisations autres et associées | J20.4 | Bronchite aiguë due aux virus paragrippaux |
| D86.9 | Sarcoïdose, sans précision | J20.5 | Bronchite aiguë due au virus respiratoire syncytial [VRS] |
| E66.20 | Obésité extrême avec hypoventilation alvéolaire: 0 Indice de masse corporelle [IMC] compris entre 30 et moins de 35 | J20.6 | Bronchite aiguë due à des rhinovirus |
| E66.21 | Obésité extrême avec hypoventilation alvéolaire: 1 Indice de masse corporelle [IMC] compris entre 35 et moins de 40 | J20.7 | Bronchite aiguë due à des virus ECHO |
| E66.22 | Obésité extrême avec hypoventilation alvéolaire: 2 Indice de masse corporelle [IMC] de 40 ou plus | J20.8 | Bronchite aiguë due à d'autres micro-organismes précisés |
| E66.29 | Obésité extrême avec hypoventilation alvéolaire: 9 Indice de masse corporelle [IMC] non précisé | J20.9 | Bronchite aiguë, sans précision |
| E84.0 | Fibrose kystique avec manifestations pulmonaires | J21.0 | Bronchiolite aiguë due au virus respiratoire syncytial [VRS] |
| E84.80 | Mucoviscidose à manifestation pulmonaire et intestinale | J21.1 | Bronchiolite aiguë au Metapneumovirus humain |
| E84.87 | Mucoviscidose avec autres manifestations multiples | J21.8 | Bronchiolite aiguë due à d'autres micro-organismes précisés |
| E84.88 | Mucoviscidose avec autres manifestations | J21.9 | Bronchiolite aiguë, sans précision |
| | | J22 | Infections aiguës des voies respiratoires inférieures, sans précision |
| | | J40 | Bronchite, non précisée comme aiguë ou chronique |
| | | J41.0 | Bronchite chronique simple |
| | | J41.1 | Bronchite chronique mucopurulente |
| | | J41.8 | Bronchite chronique simple et mucopurulente |
| | | J42 | Bronchite chronique, sans précision |
| | | J43.0 | Syndrome de MacLeod |
| | | J43.1 | Emphysème panlobulaire |
| | | J43.2 | Emphysème centro-lobulaire |
| | | J43.8 | Autres emphysèmes |
| | | J43.9 | Emphysème, sans précision |

| | | | |
|--------|---|-------|--|
| J44.00 | Maladie pulmonaire obstructive chronique avec infection aiguë des voies respiratoires inférieures: VEF1 < 35 % de la norme | J67.5 | Poumon des champignonnistes |
| J44.01 | Maladie pulmonaire obstructive chronique avec infection aiguë des voies respiratoires inférieures: VEF1 >= 35 % et < 50 % de la norme | J67.6 | Poumon des écorceurs d'érables |
| J44.02 | Maladie pulmonaire obstructive chronique avec infection aiguë des voies respiratoires inférieures: VEF1 >= 50 % et < 70 % de la norme | J67.7 | Maladie pulmonaire due aux systèmes de conditionnement et d'humidification de l'air |
| J44.03 | Maladie pulmonaire obstructive chronique avec infection aiguë des voies respiratoires inférieures: VEF1 >= 70 % de la norme | J67.8 | Alvéolite allergique due à autres poussières organiques |
| J44.09 | Maladie pulmonaire obstructive chronique avec infection aiguë des voies respiratoires inférieures: VEF1 non précisé | J67.9 | Alvéolite allergique due aux poussières organiques, sans précision |
| J44.10 | Maladie pulmonaire obstructive chronique avec épisodes aigus, sans précision: VEF1 < 35 % de la norme | J68.0 | Bronchite et pneumonie dues à des agents chimiques, des émanations, des fumées et des gaz |
| J44.11 | Maladie pulmonaire obstructive chronique avec épisodes aigus, sans précision: VEF1 >= 35 % et < 50 % de la norme | J68.1 | Cedème du poumon dû à des agents chimiques, des émanations, des fumées et des gaz |
| J44.12 | Maladie pulmonaire obstructive chronique avec épisodes aigus, sans précision: VEF1 >= 50 % et < 70 % de la norme | J68.2 | Inflammation des voies respiratoires supérieures due à des agents chimiques, des émanations, des fumées et des gaz, non classée ailleurs |
| J44.13 | Maladie pulmonaire obstructive chronique avec épisodes aigus, sans précision: VEF1 >= 70 % de la norme | J68.3 | Autres affections respiratoires aiguës et subaiguës dues à des agents chimiques, des émanations, des fumées et des gaz |
| J44.19 | Maladie pulmonaire obstructive chronique avec épisodes aigus, sans précision: VEF1 non précisé | J68.4 | Affections respiratoires chroniques dues à des agents chimiques, des émanations, des fumées et des gaz |
| J44.80 | Autres maladies pulmonaires obstructives chroniques précisées: VEF1 < 35 % de la norme | J68.8 | Autres affections respiratoires dues à des agents chimiques, des émanations, des fumées et des gaz |
| J44.81 | Autres maladies pulmonaires obstructives chroniques précisées: VEF1 >= 35 % et < 50 % de la norme | J68.9 | Affection respiratoire due à des agents chimiques, des émanations, des fumées et des gaz, sans précision |
| J44.82 | Autres maladies pulmonaires obstructives chroniques précisées: VEF1 >= 50 % et < 70 % de la norme | J69.0 | Pneumonie due à des aliments et des vomissements |
| J44.83 | Autres maladies pulmonaires obstructives chroniques précisées: VEF1 >= 70 % de la norme | J69.1 | Pneumonie due à des huiles et des essences |
| J44.89 | Autres maladies pulmonaires obstructives chroniques précisées: VEF1 non précisé | J69.8 | Pneumonie due à d'autres substances solides et liquides |
| J44.90 | Maladie pulmonaire obstructive chronique, sans précision: VEF1 < 35 % de la norme | J70.0 | Affections pulmonaires aiguës dues à une irradiation |
| J44.91 | Maladie pulmonaire obstructive chronique, sans précision: VEF1 >= 35 % et < 50 % de la norme | J70.1 | Affections pulmonaires chroniques et autres dues à une irradiation |
| J44.92 | Maladie pulmonaire obstructive chronique, sans précision: VEF1 >= 50 % et < 70 % de la norme | J70.2 | Affections pulmonaires interstitielles aiguës, médicamenteuses |
| J44.93 | Maladie pulmonaire obstructive chronique, sans précision: VEF1 >= 70 % de la norme | J70.3 | Affections pulmonaires interstitielles chroniques, médicamenteuses |
| J44.99 | Maladie pulmonaire obstructive chronique, sans précision: VEF1 non précisé | J70.4 | Affection pulmonaire interstitielle, médicamenteuse, sans précision |
| J45.0 | Asthme à prédominance allergique | J70.8 | Affections respiratoires dues à d'autres agents externes précisés |
| J45.1 | Asthme non allergique | J70.9 | Affection respiratoire due à un agent externe, sans précision |
| J45.8 | Asthme associé | J80 | Syndrome de détresse respiratoire de l'adulte [ARDS] |
| J45.9 | Asthme, sans précision | J82 | Eosinophilie pulmonaire, non classée ailleurs |
| J46 | Etat de mal asthmatique | J84.0 | Pneumonies alvéolaires et pariéto-alvéolaires |
| J47 | Bronchectasie | J84.1 | Autres affections pulmonaires interstitielles avec fibrose |
| J60 | Pneumoconiose des mineurs de charbon | J84.8 | Autres affections pulmonaires interstitielles précisées |
| J61 | Pneumoconiose due à l'amianté et à d'autres fibres minérales | J84.9 | Affection pulmonaire interstitielle, sans précision |
| J62.0 | Pneumoconiose due à la poussière du talc | J85.0 | Gangrène et nécrose du poumon |
| J62.8 | Pneumoconiose due à d'autres poussières de silice | J85.1 | Abcès du poumon avec pneumonie |
| J63.0 | Aluminose (du poumon) | J85.2 | Abcès du poumon sans pneumopathie |
| J63.1 | Fibrose (du poumon) due à la bauxite | J85.3 | Abcès du médiastin |
| J63.2 | Béryllose | J86.0 | Pyothorax avec fistule |
| J63.3 | Fibrose (du poumon) due au graphite | J86.9 | Pyothorax sans fistule |
| J63.4 | Sidérose | J90 | Epanchement pleural, non classé ailleurs |
| J63.5 | Stannose | J91 | Epanchement pleural au cours de maladies classées ailleurs |
| J63.8 | Pneumoconiose due à d'autres poussières inorganiques précisées | J92.0 | Plaque pleurale avec asbestose |
| J64 | Pneumoconiose, sans précision | J92.9 | Plaque pleurale sans asbestose |
| J65 | Pneumoconiose associée à la tuberculose | J93.0 | Pneumothorax spontané avec pression positive |
| J66.0 | Byssinose | J93.1 | Autres pneumothorax spontanés |
| J66.1 | Maladie des apprêteurs du lin | J93.8 | Autres pneumothorax |
| J66.2 | Cannabinoïde | J93.9 | Pneumothorax, sans précision |
| J66.8 | Affection des voies aériennes due à d'autres poussières organiques précisées | J94.0 | Epanchement chyleux |
| J67.0 | Poumon de fermier | J94.1 | Fibrothorax |
| J67.1 | Bagassose | J94.2 | Hémothorax |
| J67.2 | Poumon des oiseleurs | J94.8 | Autres affections pleurales précisées |
| J67.3 | Subérose | J94.9 | Affection pleurale, sans précision |
| J67.4 | Poumon des malteurs | J95.0 | Fonctionnement défectueux d'une trachéotomie |
| | | J95.1 | Insuffisance pulmonaire aiguë consécutive à une intervention chirurgicale thoracique |
| | | J95.2 | Insuffisance pulmonaire aiguë consécutive à une intervention chirurgicale non thoracique |
| | | J95.3 | Insuffisance pulmonaire chronique consécutive à une intervention chirurgicale |
| | | J95.4 | Syndrome de Mendelson |
| | | J95.5 | Sténose sous-glottique après un acte à visée diagnostique et thérapeutique |

| | | | |
|--------|--|--------|--|
| J95.80 | Pneumothorax iatrogène | Q34.0 | Anomalie de la plèvre |
| J95.81 | Sténose trachéale après des actes médicaux | Q34.1 | Kyste congénital du médiastin |
| J95.82 | Insuffisances d'anastomoses et sutures après opérations de la trachée, des bronches et des poumons | Q34.8 | Autres malformations congénitales précisées de l'appareil respiratoire |
| J95.88 | Autres maladies des voies respiratoires après des actes médicaux | Q34.9 | Malformation congénitale de l'appareil respiratoire, sans précision |
| J95.9 | Trouble respiratoire après un acte à visée diagnostique et thérapeutique, sans précision | Q67.6 | Thorax en entonnoir congénital |
| J96.00 | Insuffisance respiratoire aiguë: type I [hypoxique] | Q67.7 | Thorax en carène congénital |
| J96.01 | Insuffisance respiratoire aiguë: type II [hypercapnique] | Q76.6 | Autres malformations congénitales des côtes |
| J96.09 | Insuffisance respiratoire aiguë: type non précisé | Q76.7 | Anomalies congénitales du sternum |
| J96.10 | Insuffisance respiratoire chronique: type I [hypoxique] | Q79.0 | Hernie diaphragmatique congénitale |
| J96.11 | Insuffisance respiratoire chronique: type II [hypercapnique] | Q79.1 | Autres malformations congénitales du diaphragme |
| J96.19 | Insuffisance respiratoire chronique: type non précisé | R04.2 | Hémoptysie |
| J96.90 | Insuffisance respiratoire, sans précision: type I [hypoxique] | R04.8 | Hémorragie d'autres parties des voies respiratoires |
| J96.91 | Insuffisance respiratoire, sans précision: type II [hypercapnique] | R04.9 | Hémorragie des voies respiratoires, sans précision |
| J96.99 | Insuffisance respiratoire, sans précision: type non précisé | R05 | Toux |
| J98.0 | Affections des bronches, non classées ailleurs | R06.0 | Dyspnée |
| J98.1 | Collapsus pulmonaire | R06.1 | Stridor |
| J98.2 | Emphysème interstitiel | R06.2 | Sifflement |
| J98.3 | Emphysème compensateur | R06.3 | Respiration périodique |
| J98.4 | Autres affections pulmonaires | R06.4 | Hyperventilation |
| J98.50 | Médiastinite | R06.6 | Hoquet |
| J98.58 | Autres maladies du médiastin, non classées ailleurs | R06.88 | Anomalies respiratoires autres et non précisées |
| J98.6 | Maladies du diaphragme | R07.1 | Douleur thoracique respiratoire |
| J98.8 | Autres troubles respiratoires précisés | R09.0 | Asphyxie |
| J98.9 | Trouble respiratoire, sans précision | R09.1 | Inflammation de la plèvre |
| J99.0 | Maladie pulmonaire rhumatoïde {M05.1-} | R09.2 | Arrêt respiratoire |
| J99.1 | Troubles respiratoires au cours d'autres affections disséminées du tissu conjonctif | R09.3 | Expectoration anormale |
| J99.8 | Troubles respiratoires au cours d'autres maladies classées ailleurs | R09.8 | Autres symptômes et signes précisés relatifs aux appareils circulatoire et respiratoire |
| M05.10 | Maladie pulmonaire rhumatoïde {J99.0}: Sièges multiples | R68.3 | Hippocratisme digital |
| M05.11 | Maladie pulmonaire rhumatoïde {J99.0}: Région scapulaire | R76.1 | Réaction anormale au test à la tuberculine |
| M05.12 | Maladie pulmonaire rhumatoïde {J99.0}: Bras humérus articulation du coude | R91 | Résultats anormaux d'imagerie diagnostique du poumon |
| M05.13 | Maladie pulmonaire rhumatoïde {J99.0}: Avant-bras cubitus articulation du poignet | R94.2 | Résultats anormaux d'explorations fonctionnelles pulmonaires trachée thoracique: Trachée cervicale, partie cervicale |
| M05.14 | Maladie pulmonaire rhumatoïde {J99.0}: Main carpe | S11.02 | Fracture du sternum |
| M05.15 | Maladie pulmonaire rhumatoïde {J99.0}: Région pelvienne | S22.2 | Fracture de la 1ère côte |
| M05.16 | Maladie pulmonaire rhumatoïde {J99.0}: Jambe péroné articulation du genou | S22.31 | Fracture d'une autre côte |
| M05.17 | Maladie pulmonaire rhumatoïde {J99.0}: Cheville et métatarses | S22.32 | Fracture d'une autre côte |
| M05.18 | Maladie pulmonaire rhumatoïde {J99.0}: Autres | S22.40 | Fractures multiples de côtes: SAI |
| M05.19 | Maladie pulmonaire rhumatoïde {J99.0}: Localisations non précisées | S22.41 | Fractures multiples de côtes: Avec fracture de la 1ère côte |
| M94.0 | Syndrome des articulations chondro-costales [Tietze] | S22.42 | Fractures multiples de côtes: Avec fractures de deux côtes |
| P22.8 | Autres détresses respiratoires du nouveau-né | S22.43 | Fractures multiples de côtes: Avec fractures de trois côtes |
| P22.9 | Détresse respiratoire du nouveau-né, sans précision | S22.44 | Fractures multiples de côtes: Avec fractures de quatre côtes ou plus |
| P24.0 | Aspiration néonatale de méconium | S22.5 | Volet costal |
| P27.0 | Syndrome de Wilson-Mikity | S23.2 | Luxation de parties autres et non précisées du thorax |
| P27.1 | Dysplasie broncho-pulmonaire survenant pendant la période périnatale | S23.4 | Entorse et foulure des côtes et du sternum |
| P27.8 | Autres maladies respiratoires chroniques survenant pendant la période périnatale | S27.0 | Pneumothorax traumatique |
| P27.9 | Maladie respiratoire chronique non précisée survenant pendant la période périnatale | S27.1 | Hémithorax traumatique |
| P28.2 | Crises de cyanose du nouveau-né | S27.2 | Hémopneumothorax traumatique |
| P28.3 | Apnée primitive du sommeil chez le nouveau-né | S27.31 | Contusion et hématome du poumon |
| P28.4 | Autres apnées du nouveau-né | S27.32 | Déchirure du poumon |
| P28.5 | Insuffisance respiratoire du nouveau-né | S27.38 | Lésion traumatique autre et sans précision |
| P28.8 | Autres affections respiratoires précisées chez le nouveau-né | S27.4 | Lésion traumatique des bronches |
| Q33.0 | Poumon kystique congénital | S27.5 | Lésion traumatique de la trachée thoracique |
| Q33.1 | Lobe pulmonaire surnuméraire | S27.6 | Lésion traumatique de la plèvre |
| Q33.2 | Séquestration pulmonaire | S27.81 | Lésion traumatique d'autres organes et structures intrathoraciques précisés: Diaphragme |
| Q33.3 | Agénésie du poumon | S27.82 | Lésion traumatique d'autres organes et structures intrathoraciques précisés: Canal thoracique |
| Q33.4 | Bronchiectasie congénitale | S27.84 | Lésion traumatique d'autres organes et structures intrathoraciques précisés: Thymus |
| Q33.5 | Tissu ectopique intrapulmonaire | S27.88 | Lésion traumatique d'autres organes et structures intrathoraciques précisés: Autres organes et structures intrathoraciques précisées |
| Q33.6 | Hypoplasie et dysplasie du poumon | S43.6 | Entorse et foulure de l'articulation sterno-claviculaire |
| Q33.8 | Autres malformations congénitales du poumon | T17.4 | Corps étranger dans la trachée |
| Q33.9 | Malformation congénitale du poumon, sans précision | T17.5 | Corps étranger dans les bronches |
| | | T17.8 | Corps étranger de localisations autres et multiples dans les voies respiratoires |
| | | T17.9 | Corps étranger dans les voies respiratoires, partie non précisée |

| | | | |
|--------|---|--------|---|
| T27.0 | Brûlure du larynx et de la trachée | U04.9 | Syndrome respiratoire aigu sévère [SRAS], sans précision |
| T27.1 | Brûlure comprenant le larynx et la trachée avec les poumons | U69.00 | Pneumonie acquise à l'hôpital, classée dans un autre chapitre, chez les patients âgés de 18 ans et plus |
| T27.4 | Corrosion du larynx et de la trachée | | |
| T27.5 | Corrosion comprenant le larynx et la trachée avec les poumons | U69.20 | Influenza A/H1N1, pandémie de 2009 [grippe porcine] |
| T79.0 | Embolie gazeuse (traumatique) | U69.21 | Influenza A/H5N1, épidémie de 2009 [grippe aviaire] |
| T79.1 | Embolie graisseuse (traumatique) | Z03.0 | Mise en observation pour suspicion de tuberculose |
| T79.7 | Emphysème sous-cutané d'origine traumatique | Z43.0 | Surveillance de trachéostomie |
| T80.0 | Embolie gazeuse consécutive à une injection thérapeutique, une perfusion et une transfusion | Z90.2 | Absence acquise de poumon [partie de] |
| T86.81 | Echec et rejet d'autres organes et tissus greffés: Greffe de poumon | Z94.2 | Greffe de poumon |
| | | Z94.3 | Greffe de cœur et poumon |

diagnostic principal E40-2

J80 Syndrome de détresse respiratoire de l'adulte [ARDS]

diagnostic supplémentaire E40-3

Z94.2 Greffe de poumon Z94.3 Greffe de cœur et poumon

diagnostic supplémentaire E40-4

| | | | |
|--------|---|--------|---|
| G04.1 | Paraplégie spastique tropicale | G82.42 | Tétraplégie spastique: Paraplégie complète chronique |
| G82.02 | Paraplégie flasque: Paraplégie complète chronique | G82.43 | Tétraplégie spastique: Paraplégie incomplète chronique |
| G82.03 | Paraplégie flasque: Paraplégie incomplète chronique | G82.49 | Tétraplégie spastique: Non précisée |
| G82.09 | Paraplégie flasque: Non précisée | G82.52 | Tétraplégie, sans précision: Paraplégie complète chronique |
| G82.12 | Paraplégie spastique: Paraplégie complète chronique | G82.53 | Tétraplégie, sans précision: Paraplégie incomplète chronique |
| G82.13 | Paraplégie spastique: Paraplégie incomplète chronique | G82.59 | Tétraplégie, sans précision: Non précisée |
| G82.19 | Paraplégie spastique: Non précisée | G95.1 | Myélopathies vasculaires |
| G82.22 | Paraplégie, sans précision: Paraplégie complète chronique | G95.2 | Compression médullaire, sans précision |
| G82.23 | Paraplégie, sans précision: Paraplégie incomplète chronique | G95.80 | Paralysie vésicale en cas de lésion supranucléaire [UMNL] |
| G82.29 | Paraplégie, sans précision: Non précisée | G95.81 | Paralysie vésicale en cas de lésion périphérique [LMNL] |
| G82.32 | Tétraplégie flasque: Paraplégie complète chronique | G95.9 | Affection de la moelle épinière, sans précision |
| G82.33 | Tétraplégie flasque: Paraplégie incomplète chronique | P11.51 | Lésion du rachis et de la moelle épinière due à un traumatisme obstétrical: Avec paraplégie chronique |
| G82.39 | Tétraplégie flasque: Non précisée | | |

ADRG E41**Réhabilitation précoce pour maladies et troubles des organes respiratoires**

Réhabilitation précoce et aucun(e) diagnostic principal dans tableau E41-1

DRG E41Z**Réhabilitation précoce pour maladies et troubles des organes respiratoires****diagnostic principal E41-1**

| | | | |
|-------|--|-------|---|
| A15.0 | Tuberculose pulmonaire, confirmée par examen microscopique de l'expectoration, avec ou sans culture ou par procédé de biologie moléculaire | A16.0 | Tuberculose pulmonaire, avec examens bactériologique, par biologie moléculaire et histologique négatifs |
| A15.1 | Tuberculose pulmonaire, confirmée par culture seulement | A16.1 | Tuberculose pulmonaire, sans examen bactériologique, par biologie moléculaire et histologique |
| A15.2 | Tuberculose pulmonaire, avec confirmation histologique | A16.2 | Tuberculose pulmonaire, sans mention de confirmation bactériologique, par biologie moléculaire ou histologique |
| A15.3 | Tuberculose pulmonaire, avec confirmation, moyen autre et non précisé | A16.3 | Tuberculose des ganglions intrathoraciques, sans mention de confirmation, bactériologique, par biologie moléculaire ou histologique |
| A15.4 | Tuberculose des ganglions intrathoraciques, avec confirmation bactériologique, par biologie moléculaire et histologique | A16.4 | Tuberculose du larynx, de la trachée et des bronches, sans mention de confirmation bactériologique, par biologie moléculaire ou histologique |
| A15.5 | Tuberculose du larynx, de la trachée et des bronches, avec confirmation bactériologique, par biologie moléculaire et histologique | A16.5 | Pleurésie tuberculeuse, sans mention de confirmation bactériologique, par biologie moléculaire et histologique |
| A15.6 | Pleurésie tuberculeuse, avec confirmation bactériologique, par biologie moléculaire et histologique | A16.7 | Primo-infection tuberculeuse de l'appareil respiratoire, sans mention de confirmation bactériologique, par biologie moléculaire ou histologique |
| A15.7 | Primo-infection tuberculeuse de l'appareil respiratoire, avec confirmation bactériologique, par biologie moléculaire et histologique | A16.8 | Autres formes de tuberculose de l'appareil respiratoire, sans mention de confirmation bactériologique, par biologie moléculaire ou histologique |
| A15.8 | Autres formes de tuberculose de l'appareil respiratoire, avec confirmation, bactériologique, par biologie moléculaire et histologique | A16.9 | Tuberculose de l'appareil respiratoire sans précision, sans mention de confirmation bactériologique, par biologie moléculaire ou histologique |
| A15.9 | Tuberculose de l'appareil respiratoire sans précision, avec confirmation bactériologique, par biologie moléculaire et histologique | A17.0 | Méningite tuberculeuse {G01} |

| | | | |
|-------|---|-------|--|
| A17.1 | Tuberculome méningé {G07} | A19.2 | Tuberculose miliaire aiguë, sans précision |
| A17.8 | Autres formes de tuberculose du système nerveux | A19.8 | Autres tuberculoses miliaires |
| A17.9 | Tuberculose du système nerveux, sans précision {G99.8} | A19.9 | Tuberculose miliaire, sans précision |
| A18.2 | Adénopathie tuberculeuse périphérique | A31.0 | Infection pulmonaire à Mycobacterium |
| A18.8 | Tuberculose d'autres organes précisés | A43.0 | Nocardiose pulmonaire |
| A19.0 | Tuberculose miliaire aiguë, localisation unique et précisée | J65 | Pneumoconiose associée à la tuberculose |
| A19.1 | Tuberculose miliaire aiguë, sièges multiples | | |

ADRG E60**Fibrose kystique (mucoviscidose) ou autre maladie pulmonaire avec séjour déévaluation avant transplantation**

Diagnostic dans le tableau E60-1 ou diagnostic principal dans le tableau E60-2 et procédure dans le tableau E60-3

DRG E60A**Fibrose kystique (mucoviscidose) ou autre maladie pulmonaire avec séjour d'évaluation avant transplantation ou âge < 16 ans**

Âge < 16 années ou procédure dans le tableau E60-3

DRG E60B**Fibrose kystique (mucoviscidose) sans autre maladie pulmonaire avec séjour d'évaluation avant transplantation, âge > 15 ans****diagnostic E60-1**

| | | | |
|--------|---|--------|--|
| E84.0 | Fibrose kystique avec manifestations pulmonaires | E84.88 | Mucoviscidose avec autres manifestations |
| E84.80 | Mucoviscidose à manifestation pulmonaire et intestinale | E84.9 | Fibrose kystique, sans précision |
| E84.87 | Mucoviscidose avec autres manifestations multiples | | |

diagnostic E60-2

| | | | |
|--------|---|--------|---|
| B39.0 | Histoplasmose pulmonaire aiguë à Histoplasma capsulatum | J44.19 | Maladie pulmonaire obstructive chronique avec épisodes aigus, sans précision: VEF1 non précisé |
| B39.1 | Histoplasmose pulmonaire chronique à Histoplasma capsulatum | J44.80 | Autres maladies pulmonaires obstructives chroniques précisées: VEF1 < 35 % de la norme |
| B39.2 | Histoplasmose pulmonaire à Histoplasma capsulatum, sans précision | J44.81 | Autres maladies pulmonaires obstructives chroniques précisées: VEF1 >= 35 % et < 50 % de la norme |
| D86.0 | Sarcoïdose du poumon | J44.82 | Autres maladies pulmonaires obstructives chroniques précisées: VEF1 >= 50 % et < 70 % de la norme |
| D86.1 | Sarcoïdose des ganglions lymphatiques | J44.83 | Autres maladies pulmonaires obstructives chroniques précisées: VEF1 >= 70 % de la norme |
| D86.2 | Sarcoïdose du poumon avec sarcoïdose des ganglions lymphatiques | J44.89 | Autres maladies pulmonaires obstructives chroniques précisées: VEF1 non précisé |
| D86.3 | Sarcoïdose de la peau | J44.90 | Maladie pulmonaire obstructive chronique, sans précision: VEF1 < 35 % de la norme |
| D86.8 | Sarcoïdose de localisations autres et associées | J44.91 | Maladie pulmonaire obstructive chronique, sans précision: VEF1 >= 35 % et < 50 % de la norme |
| D86.9 | Sarcoïdose, sans précision | J44.92 | Maladie pulmonaire obstructive chronique, sans précision: VEF1 >= 50 % et < 70 % de la norme |
| J41.1 | Bronchite chronique mucopurulente | J44.93 | Maladie pulmonaire obstructive chronique, sans précision: VEF1 >= 70 % de la norme |
| J41.8 | Bronchite chronique simple et mucopurulente | J44.99 | Maladie pulmonaire obstructive chronique, sans précision: VEF1 non précisé |
| J42 | Bronchite chronique, sans précision | J47 | Bronchectasie |
| J43.0 | Syndrome de MacLeod | J60 | Pneumoconiose des mineurs de charbon |
| J43.1 | Emphysème panlobulaire | J61 | Pneumoconiose due à l'amiante et à d'autres fibres minérales |
| J43.2 | Emphysème centro-lobulaire | J62.0 | Pneumoconiose due à la poussière de talc |
| J43.8 | Autres emphysèmes | J62.8 | Pneumoconiose due à d'autres poussières de silice |
| J43.9 | Emphysème, sans précision | J63.0 | Aluminose (du poumon) |
| J44.00 | Maladie pulmonaire obstructive chronique avec infection aiguë des voies respiratoires inférieures: VEF1 < 35 % de la norme | J63.1 | Fibrose (du poumon) due à la bauxite |
| J44.01 | Maladie pulmonaire obstructive chronique avec infection aiguë des voies respiratoires inférieures: VEF1 >= 35 % et < 50 % de la norme | J63.2 | Béryllose |
| J44.02 | Maladie pulmonaire obstructive chronique avec infection aiguë des voies respiratoires inférieures: VEF1 >= 50 % et < 70 % de la norme | J63.3 | Fibrose (du poumon) due au graphite |
| J44.03 | Maladie pulmonaire obstructive chronique avec infection aiguë des voies respiratoires inférieures: VEF1 >= 70 % de la norme | J63.4 | Sidérose |
| J44.09 | Maladie pulmonaire obstructive chronique avec infection aiguë des voies respiratoires inférieures: VEF1 non précisé | J63.5 | Stannose |
| J44.10 | Maladie pulmonaire obstructive chronique avec épisodes aigus, sans précision: VEF1 < 35 % de la norme | J63.8 | Pneumoconiose due à d'autres poussières inorganiques précisées |
| J44.11 | Maladie pulmonaire obstructive chronique avec épisodes aigus, sans précision: VEF1 >= 35 % et < 50 % de la norme | J64 | Pneumoconiose, sans précision |
| J44.12 | Maladie pulmonaire obstructive chronique avec épisodes aigus, sans précision: VEF1 >= 50 % et < 70 % de la norme | J66.0 | Byssinose |
| J44.13 | Maladie pulmonaire obstructive chronique avec épisodes aigus, sans précision: VEF1 >= 70 % de la norme | J66.1 | Maladie des apprêteurs du lin |
| | | J66.2 | Cannabinose |

| | | | |
|-------|--|--------|---|
| J66.8 | Affection des voies aériennes due à d'autres poussières organiques précisées | J82 | Eosinophilie pulmonaire, non classée ailleurs |
| J67.0 | Poumon de fermier | J84.0 | Pneumonies alvéolaires et pariéto-alvéolaires |
| J67.1 | Bagassose | J84.1 | Autres affections pulmonaires interstitielles avec fibrose |
| J67.2 | Poumon des oiseleurs | J84.8 | Autres affections pulmonaires interstitielles précisées |
| J67.3 | Subérose | J84.9 | Affection pulmonaire interstitielle, sans précision |
| J67.4 | Poumon des malteurs | M05.10 | Maladie pulmonaire rhumatoïde {J99.0}: Sièges multiples |
| J67.5 | Poumon des champignonnistes | M05.11 | Maladie pulmonaire rhumatoïde {J99.0}: Région scapulaire |
| J67.6 | Poumon des écorceurs d'érables | M05.12 | Maladie pulmonaire rhumatoïde {J99.0}: Bras humérus articulation du coude |
| J67.7 | Maladie pulmonaire due aux systèmes de conditionnement et d'humidification de l'air | M05.13 | Maladie pulmonaire rhumatoïde {J99.0}: Avant-bras cubitus articulation du poignet |
| J67.8 | Alvéolite allergique due à autres poussières organiques | M05.14 | Maladie pulmonaire rhumatoïde {J99.0}: Main carpe |
| J67.9 | Alvéolite allergique due aux poussières organiques, sans précision | M05.15 | Maladie pulmonaire rhumatoïde {J99.0}: Région pelvienne |
| J68.4 | Affections respiratoires chroniques dues à des agents chimiques, des émanations, des fumées et des gaz | M05.16 | Maladie pulmonaire rhumatoïde {J99.0}: Jambe péroné articulation du genou |
| J68.8 | Autres affections respiratoires dues à des agents chimiques, des émanations, des fumées et des gaz | M05.17 | Maladie pulmonaire rhumatoïde {J99.0}: Cheville et métatarse |
| J68.9 | Affection respiratoire due à des agents chimiques, des émanations, des fumées et des gaz, sans précision | M05.18 | Maladie pulmonaire rhumatoïde {J99.0}: Autres |
| J70.1 | Affections pulmonaires chroniques et autres dues à une irradiation | M05.19 | Maladie pulmonaire rhumatoïde {J99.0}: Localisations non précisées |
| | | Q33.4 | Bronchiectasie congénitale |

procédure E60-3

| | | | |
|------------|--|------------|--|
| 89.07.12†↔ | Évaluation complète, sans inscription du patient sur une liste d'attente pour greffe pulmonaire | 89.07.42†↔ | Réévaluation avec inscription ou maintien du patient sur une liste d'attente pour greffe pulmonaire |
| 89.07.13†↔ | Évaluation complète, sans inscription du patient sur une liste d'attente pour greffe de bloc coeur-poumons | 89.07.43†↔ | Réévaluation avec inscription ou maintien du patient sur une liste d'attente pour greffe du bloc coeur-poumons |
| 89.07.32†↔ | Évaluation complète, avec inscription du patient sur une liste d'attente pour greffe pulmonaire | 89.07.53†↔ | Réévaluation avec retrait du patient d'une liste d'attente pour greffe pulmonaire |
| 89.07.33†↔ | Évaluation complète, sans inscription du patient sur une liste d'attente pour greffe de bloc coeur-poumons | 89.07.54†↔ | Réévaluation avec retrait du patient d'une liste d'attente pour greffe du bloc coeur-poumons |

ADRG E63**Syndrome d'apnées du sommeil ou polysomnographie cardiorespiratoire, max. 2 jours d'hospitalisation**

Diagnostic principal dans le tableau E63-1 ou Durée de séjour < 3 jours et procédure dans le tableau E63-2

DRG E63Z**Syndrome d'apnées du sommeil ou polysomnographie cardiorespiratoire, max. 2 jours d'hospitalisation****diagnostic principal E63-1**

| | | | |
|--------|---|--------|--|
| E66.20 | Obésité extrême avec hypoventilation alvéolaire: 0 Indice de masse corporelle [IMC] compris entre 30 et moins de 35 | G47.30 | Syndrome d'apnée du sommeil central |
| E66.21 | Obésité extrême avec hypoventilation alvéolaire: 1 Indice de masse corporelle [IMC] compris entre 35 et moins de 40 | G47.31 | Syndrome d'apnée du sommeil obstructif |
| E66.22 | Obésité extrême avec hypoventilation alvéolaire: 2 Indice de masse corporelle [IMC] de 40 ou plus | G47.32 | Syndrome d'hypoventilation du sommeil |
| E66.29 | Obésité extrême avec hypoventilation alvéolaire: 9 Indice de masse corporelle [IMC] non précisé | G47.38 | Autres apnées du sommeil |
| | | G47.39 | Apnée du sommeil, non précisée |

procédure E63-2

| | | | |
|------------|------------------|------------|--------------------------------|
| 89.17.10†↔ | Polysomnographie | 89.17.11†↔ | Polygraphie cardiorespiratoire |
|------------|------------------|------------|--------------------------------|

ADRG E64**Insuffisance respiratoire ou embolie pulmonaire**

Diagnostic principal dans le tableau E64-1

DRG E64A**Insuffisance respiratoire ou embolie pulmonaire, plus d'un jour d'hospitalisation, avec CC extrêmement sévères**

Durée de séjour > 1 jour et (PCCL > 3 ou diagnostic principal dans le tableau E64-2)

DRG E64B Insuffisance respiratoire, plus d'un jour d'hospitalisation, sans CC extrêmement sévères, sans embolie pulmonaire, âge < 10 ans

Durée de séjour > 1 jour et Âge < 10 années

DRG E64C Insuffisance respiratoire, plus d'un jour d'hospitalisation, sans CC extrêmement sévères, sans embolie pulmonaire, âge > 9 ans

Durée de séjour > 1 jour

DRG E64D Insuffisance respiratoire ou embolie pulmonaire, un jour d'hospitalisation**diagnostic E64-1**

| | | | |
|--------|--|--------|---|
| I26.0 | Embolie pulmonaire, avec mention de cœur pulmonaire aigu | J96.09 | Insuffisance respiratoire aiguë: type non précisé |
| I26.9 | Embolie pulmonaire, sans mention de cœur pulmonaire aigu | J96.10 | Insuffisance respiratoire chronique: type I [hypoxique] |
| J18.2 | Pneumonie hypostatique, sans précision | J96.11 | Insuffisance respiratoire chronique: type II [hypercapnique] |
| J68.1 | Œdème du poumon dû à des agents chimiques, des émanations, des fumées et des gaz | J96.19 | Insuffisance respiratoire chronique: type non précisé |
| J95.1 | Insuffisance pulmonaire aiguë consécutive à une intervention chirurgicale thoracique | J96.90 | Insuffisance respiratoire, sans précision: type I [hypoxique] |
| J95.2 | Insuffisance pulmonaire aiguë consécutive à une intervention chirurgicale non thoracique | J96.91 | Insuffisance respiratoire, sans précision: type II [hypercapnique] |
| J95.3 | Insuffisance pulmonaire chronique consécutive à une intervention chirurgicale | J96.99 | Insuffisance respiratoire, sans précision: type non précisé |
| J96.00 | Insuffisance respiratoire aiguë: type I [hypoxique] | T79.0 | Embolie gazeuse (traumatique) |
| J96.01 | Insuffisance respiratoire aiguë: type II [hypercapnique] | T79.1 | Embolie graisseuse (traumatique) |
| | | T80.0 | Embolie gazeuse consécutive à une injection thérapeutique, une perfusion et une transfusion |

diagnostic principal E64-2

| | | | |
|--------|--|-------|---|
| I26.0 | Embolie pulmonaire, avec mention de cœur pulmonaire aigu | T79.0 | Embolie gazeuse (traumatique) |
| I26.9 | Embolie pulmonaire, sans mention de cœur pulmonaire aigu | T79.1 | Embolie graisseuse (traumatique) |
| J96.00 | Insuffisance respiratoire aiguë: type I [hypoxique] | T80.0 | Embolie gazeuse consécutive à une injection thérapeutique, une perfusion et une transfusion |
| J96.01 | Insuffisance respiratoire aiguë: type II [hypercapnique] | | |
| J96.09 | Insuffisance respiratoire aiguë: type non précisé | | |

ADRG E65 Maladie chronique obstructive des voies respiratoires ou bronchite et asthme bronchique, plus d'un jour d'hospitalisation, avec CC extrêmement sévères ou sévères, âge < 1 an, avec infection VRS

Diagnostic principal dans le tableau E65-1 ou diagnostic principal dans le tableau E65-2 et PCCL > 2 et Durée de séjour > 1 jour et Âge < 1 ans et diagnostic dans le tableau E65-3

DRG E65A Maladie chronique obstructive des voies respiratoires ou bronchite et asthme bronchique, plus d'un jour d'hospitalisation, avec CC extrêmement sévères ou sévères, âge < 1 an, avec infection VRS, avec intervention sur les bronches ou CC extrêmement sévères ou diagnostic complexe

Procédure dans le tableau E65-6 ou procédure dans le tableau E65-7 ou PCCL > 3 ou diagnostic principal dans le tableau E65-2 ou diagnostic supplémentaire dans le tableau E65-4

DRG E65B Maladie chronique obstructive des voies respiratoires avec VEMS < 35%, sans CC extrêmement sévères, sans intervention sur les bronches, sans diagnostic complexe ou âge < 1 an

Diagnostic dans le tableau E65-5 ou Âge < 1 ans

DRG E65C Maladie chronique obstructive des voies respiratoires sans VEMS < 35%, sans CC extrêmement sévères, sans intervention sur les bronches, sans diagnostic complexe, âge > 0 an**diagnostic principal E65-1**

| | | | |
|-------|---|-------|----------------------------|
| J41.1 | Bronchite chronique mucopurulente | J43.1 | Emphysème panlobulaire |
| J41.8 | Bronchite chronique simple et mucopurulente | J43.2 | Emphysème centro-lobulaire |
| J42 | Bronchite chronique, sans précision | J43.8 | Autres emphysèmes |
| J43.0 | Syndrome de MacLeod | J43.9 | Emphysème, sans précision |

| | | | |
|--------|---|--------|--|
| J44.00 | Maladie pulmonaire obstructive chronique avec infection aiguë des voies respiratoires inférieures: VEF1 < 35 % de la norme | J44.82 | Autres maladies pulmonaires obstructives chroniques précisées: VEF1 >= 50 % et < 70 % de la norme |
| J44.01 | Maladie pulmonaire obstructive chronique avec infection aiguë des voies respiratoires inférieures: VEF1 >= 35 % et < 50 % de la norme | J44.83 | Autres maladies pulmonaires obstructives chroniques précisées: VEF1 >= 70 % de la norme |
| J44.02 | Maladie pulmonaire obstructive chronique avec infection aiguë des voies respiratoires inférieures: VEF1 >= 50 % et < 70 % de la norme | J44.89 | Autres maladies pulmonaires obstructives chroniques précisées: VEF1 non précisé |
| J44.03 | Maladie pulmonaire obstructive chronique avec infection aiguë des voies respiratoires inférieures: VEF1 >= 70 % de la norme | J44.90 | Maladie pulmonaire obstructive chronique, sans précision: VEF1 < 35 % de la norme |
| J44.09 | Maladie pulmonaire obstructive chronique avec infection aiguë des voies respiratoires inférieures: VEF1 non précisé | J44.91 | Maladie pulmonaire obstructive chronique, sans précision: VEF1 >= 35 % et < 50 % de la norme |
| J44.10 | Maladie pulmonaire obstructive chronique avec épisodes aigus, sans précision: VEF1 < 35 % de la norme | J44.92 | Maladie pulmonaire obstructive chronique, sans précision: VEF1 >= 50 % et < 70 % de la norme |
| J44.11 | Maladie pulmonaire obstructive chronique avec épisodes aigus, sans précision: VEF1 >= 35 % et < 50 % de la norme | J44.93 | Maladie pulmonaire obstructive chronique, sans précision: VEF1 >= 70 % de la norme |
| J44.12 | Maladie pulmonaire obstructive chronique avec épisodes aigus, sans précision: VEF1 >= 50 % et < 70 % de la norme | J44.99 | Maladie pulmonaire obstructive chronique, sans précision: VEF1 non précisé |
| J44.13 | Maladie pulmonaire obstructive chronique avec épisodes aigus, sans précision: VEF1 >= 70 % de la norme | J47 | Bronchectasie |
| J44.19 | Maladie pulmonaire obstructive chronique avec épisodes aigus, sans précision: VEF1 non précisé | J68.4 | Affections respiratoires chroniques dues à des agents chimiques, des émanations, des fumées et des gaz |
| J44.80 | Autres maladies pulmonaires obstructives chroniques précisées: VEF1 < 35 % de la norme | J68.8 | Autres affections respiratoires dues à des agents chimiques, des émanations, des fumées et des gaz |
| J44.81 | Autres maladies pulmonaires obstructives chroniques précisées: VEF1 >= 35 % et < 50 % de la norme | J68.9 | Affection respiratoire due à des agents chimiques, des émanations, des fumées et des gaz, sans précision |
| | | Q33.4 | Bronchiectasie congénitale |

diagnostic principal E65-2

| | | | |
|-------|---|-------|--|
| J04.1 | Trachéite aiguë | J20.9 | Bronchite aiguë, sans précision |
| J20.0 | Bronchite aiguë due à Mycoplasma pneumoniae | J40 | Bronchite, non précisée comme aiguë ou chronique |
| J20.1 | Bronchite aiguë due à Haemophilus influenzae | J41.0 | Bronchite chronique simple |
| J20.2 | Bronchite aiguë due à des streptocoques | J45.0 | Asthme à prédominance allergique |
| J20.3 | Bronchite aiguë due au virus Coxsackie | J45.1 | Asthme non allergique |
| J20.4 | Bronchite aiguë due aux virus paragrippaux | J45.8 | Asthme associé |
| J20.5 | Bronchite aiguë due au virus respiratoire syncytial [VRS] | J45.9 | Asthme, sans précision |
| J20.6 | Bronchite aiguë due à des rhinovirus | J46 | Etat de mal asthmatique |
| J20.7 | Bronchite aiguë due à des virus ECHO | J98.0 | Affections des bronches, non classées ailleurs |
| J20.8 | Bronchite aiguë due à d'autres micro-organismes précisés | R09.1 | Inflammation de la plèvre |

diagnostic E65-3

| | | | |
|-------|--|-------|--|
| B97.4 | Virus respiratoire syncytial, cause de maladies classées dans d'autres chapitres | J20.5 | Bronchite aiguë due au virus respiratoire syncytial [VRS] |
| J12.1 | Pneumonie due au virus respiratoire syncytial [VRS] | J21.0 | Bronchiolite aiguë due au virus respiratoire syncytial [VRS] |

diagnostic supplémentaire E65-4

| | | | |
|-------|------------------|-------|--------------------------|
| Z94.2 | Grefte de poumon | Z94.3 | Grefte de cœur et poumon |
|-------|------------------|-------|--------------------------|

diagnostic E65-5

| | | | |
|--------|--|--------|--|
| J44.00 | Maladie pulmonaire obstructive chronique avec infection aiguë des voies respiratoires inférieures: VEF1 < 35 % de la norme | J44.80 | Autres maladies pulmonaires obstructives chroniques précisées: VEF1 < 35 % de la norme |
| J44.10 | Maladie pulmonaire obstructive chronique avec épisodes aigus, sans précision: VEF1 < 35 % de la norme | J44.90 | Maladie pulmonaire obstructive chronique, sans précision: VEF1 < 35 % de la norme |

procédure E65-6

| | | | |
|------------|---|------------|--|
| 33.24.10†↔ | Bronchoscopie (par fibre optique) (rigide) avec brossage (pour prélèvement de sécrétions ou d'autre matériel) | 33.24.13†↔ | Bronchoscopie (par fibre optique) (rigide) avec biopsie excisionnelle (à la pince) |
| 33.24.11†↔ | Bronchoscopie (par fibre optique) (rigide) avec lavage broncho-alvéolaire | 33.24.14†↔ | Bronchoscopie (par fibre optique) (rigide) avec aspiration transbronchique à l'aiguille |
| 33.24.12†↔ | Bronchoscopie (par fibre optique) (rigide) avec brossage pour prélèvement cytologique | 33.24.15†↔ | Bronchoscopie par échographie endobronchique (EBUS) avec aspiration transbronchique à l'aiguille |

procédure E65-7

| | | | |
|------------|--|------------|--|
| 33.79.00†↔ | Insertion endoscopique d'autre dispositif ou substance bronchique, SAP | 33.79.11†↔ | Insertion endoscopique de gel pour réduction biologique de volume pulmonaire |
| 33.79.10†↔ | Insertion endoscopique de substance pour réduction de volume pulmonaire, SAP | 33.79.19†↔ | Insertion endoscopique de substance pour réduction de volume pulmonaire, autre |

| | | | |
|------------|--|------------|--|
| 33.79.20†↔ | Insertion endoscopique de coils endobronchiques pour réduction de volume pulmonaire, SAP | 33.79.26†↔ | Insertion de 11 à 12 coils endobronchiques pour réduction de volume pulmonaire |
| 33.79.21†↔ | Insertion de 1 à 2 coils endobronchiques pour réduction de volume pulmonaire | 33.79.27†↔ | Insertion de 13 à 14 coils endobronchiques pour réduction de volume pulmonaire |
| 33.79.22†↔ | Insertion de 3 à 4 coils endobronchiques pour réduction de volume pulmonaire | 33.79.28†↔ | Insertion de 15 à 16 coils endobronchiques endobronchiques pour réduction de volume pulmonaire |
| 33.79.23†↔ | Insertion de 5 à 6 coils endobronchiques pour réduction de volume pulmonaire | 33.79.29†↔ | Insertion de 17 coils endobronchiques et plus pour réduction de volume pulmonaire |
| 33.79.24†↔ | Insertion de 7 à 8 coils endobronchiques pour réduction de volume pulmonaire | 33.79.99†↔ | Insertion endoscopique d'autre dispositif ou substance bronchique, autre |
| 33.79.25†↔ | Insertion de 9 à 10 coils endobronchiques pour réduction de volume pulmonaire | | |

ADRG E66**Traumatisme thoracique**

Diagnostic principal dans le tableau E66-1

DRG E66A**Traumatisme thoracique sévère avec diagnostic de complication**

Diagnostic dans le tableau E66-2

DRG E66B**Traumatisme thoracique sévère sans diagnostic de complication****diagnostic principal E66-1**

| | | | |
|--------|---|--------|---|
| S11.02 | trachée thoracique: Trachée cervicale, partie cervicale | S22.44 | Fractures multiples de côtes: Avec fractures de quatre côtes ou plus |
| S22.2 | Fracture du sternum | S22.5 | Volet costal |
| S22.31 | Fracture de la 1ère côte | S23.2 | Luxation de parties autres et non précisées du thorax |
| S22.32 | Fracture d'une autre côte | S27.32 | Déchirure du poumon |
| S22.40 | Fractures multiples de côtes: SAI | S27.4 | Lésion traumatique des bronches |
| S22.41 | Fractures multiples de côtes: Avec fracture de la 1ère côte | S27.81 | Lésion traumatique d'autres organes et structures intrathoraciques précisés: Diaphragme |
| S22.42 | Fractures multiples de côtes: Avec fractures de deux côtes | | |
| S22.43 | Fractures multiples de côtes: Avec fractures de trois côtes | | |

diagnostic E66-2

| | | | |
|--------|--|--------|--|
| S12.0 | Fracture de la première vertèbre cervicale | S22.06 | Fracture d'une vertèbre dorsale: D11 et D12 |
| S12.1 | Fracture de la deuxième vertèbre cervicale | S22.1 | Fractures multiples du rachis dorsal |
| S12.21 | Fracture de la 3ème vertèbre cervicale | S22.44 | Fractures multiples de côtes: Avec fractures de quatre côtes ou plus |
| S12.22 | Fracture de la 4ème vertèbre cervicale | S22.5 | Volet costal |
| S12.23 | Fracture de la 5ème vertèbre cervicale | S27.0 | Pneumothorax traumatique |
| S12.24 | Fracture de la 6ème vertèbre cervicale | S27.1 | Hémithorax traumatique |
| S12.25 | Fracture de la 7ème vertèbre cervicale | S27.2 | Hémopneumothorax traumatique |
| S12.7 | Fractures multiples des vertèbres cervicales | S27.31 | Contusion et hématome du poumon |
| S21.86 | Lésion des tissus mous de stade III lors de fracture fermée ou de luxation du thorax | S32.00 | Fracture d'une vertèbre lombaire: Niveau non précisé |
| S22.00 | Fracture d'une vertèbre dorsale: Niveau non précisé | S32.01 | Fracture d'une vertèbre lombaire: L1 |
| S22.01 | Fracture d'une vertèbre dorsale: D1 et D2 | S32.02 | Fracture d'une vertèbre lombaire: L2 |
| S22.02 | Fracture d'une vertèbre dorsale: D3 et D4 | S32.03 | Fracture d'une vertèbre lombaire: L3 |
| S22.03 | Fracture d'une vertèbre dorsale: D5 et D6 | S32.04 | Fracture d'une vertèbre lombaire: L4 |
| S22.04 | Fracture d'une vertèbre dorsale: D7 et D8 | S32.05 | Fracture d'une vertèbre lombaire: L5 |
| S22.05 | Fracture d'une vertèbre dorsale: D9 et D10 | | |

ADRG E69**Bronchite et asthme bronchique ou maux et symptômes de la respiration**

Diagnostic principal dans le tableau E69-1

DRG E69A**Bronchite et asthme bronchique, âge < 1 ans avec infection VRS, ou insertion d'extenseurs bronchiques ou avec procédure de complication**

Âge < 1 ans et diagnostic dans le tableau E69-2 ou procédure dans le tableau E69-3 ou Procédures de complications

DRG E69B**Bronchite et asthme bronchique, âge > 0 ans ou sans infection VRS, sans insertion d'extenseurs bronchiques, sans procédure de complication**

diagnostic E69-1

| | | | |
|-------|--|--------|---|
| J04.1 | Trachéite aiguë | P27.8 | Autres maladies respiratoires chroniques survenant pendant la période périnatale |
| J20.0 | Bronchite aiguë due à <i>Mycoplasma pneumoniae</i> | P27.9 | Maladie respiratoire chronique non précisée survenant pendant la période périnatale |
| J20.1 | Bronchite aiguë due à <i>Haemophilus influenzae</i> | P28.2 | Crises de cyanose du nouveau-né |
| J20.2 | Bronchite aiguë due à des streptocoques | P28.3 | Apnée primitive du sommeil chez le nouveau-né |
| J20.3 | Bronchite aiguë due au virus Coxsackie | P28.4 | Autres apnées du nouveau-né |
| J20.4 | Bronchite aiguë due aux virus paragrippaux | P28.5 | Insuffisance respiratoire du nouveau-né |
| J20.5 | Bronchite aiguë due au virus respiratoire syncytial [VRS] | P28.8 | Autres affections respiratoires précisées chez le nouveau-né |
| J20.6 | Bronchite aiguë due à des rhinovirus | R04.9 | Hémorragie des voies respiratoires, sans précision |
| J20.7 | Bronchite aiguë due à des virus ECHO | R05 | Toux |
| J20.8 | Bronchite aiguë due à d'autres micro-organismes précisés | R06.0 | Dyspnée |
| J20.9 | Bronchite aiguë, sans précision | R06.1 | Stridor |
| J40 | Bronchite, non précisée comme aiguë ou chronique | R06.2 | Sifflement |
| J41.0 | Bronchite chronique simple | R06.3 | Respiration périodique |
| J45.0 | Asthme à prédominance allergique | R06.4 | Hyperventilation |
| J45.1 | Asthme non allergique | R06.88 | Anomalies respiratoires autres et non précisées |
| J45.8 | Asthme associé | R07.1 | Douleur thoracique respiratoire |
| J45.9 | Asthme, sans précision | R09.1 | Inflammation de la plèvre |
| J46 | Etat de mal asthmatique | R09.3 | Expectoration anormale |
| J98.0 | Affections des bronches, non classées ailleurs | R09.8 | Autres symptômes et signes précisés relatifs aux appareils circulatoire et respiratoire |
| P22.8 | Autres détresses respiratoires du nouveau-né | R91 | Résultats anormaux d'imagerie diagnostique du poumon |
| P22.9 | Détresse respiratoire du nouveau-né, sans précision | | |
| P24.0 | Aspiration néonatale de méconium | | |
| P27.0 | Syndrome de Wilson-Mikity | | |
| P27.1 | Dysplasie broncho-pulmonaire survenant pendant la période périnatale | | |

diagnostic E69-2

| | | | |
|-------|--|-------|--|
| B97.4 | Virus respiratoire syncytial, cause de maladies classées dans d'autres chapitres | J20.5 | Bronchite aiguë due au virus respiratoire syncytial [VRS] |
| J12.1 | Pneumonie due au virus respiratoire syncytial [VRS] | J21.0 | Bronchiolite aiguë due au virus respiratoire syncytial [VRS] |

procédure E69-3

| | | | |
|------------|---|------------|--|
| 33.91.20†↔ | Dilatation bronchique, endoscopique, avec insertion ou remplacement de stent / endoprothèse (stentgraft), SAP | 33.91.23†↔ | Dilatation bronchique, endoscopique, avec insertion ou remplacement de stent / endoprothèse (stentgraft) hybride/dynamique |
| 33.91.21†↔ | Dilatation bronchique, endoscopique, avec insertion ou remplacement de stent / endoprothèse (stentgraft) en plastique | 33.91.29†↔ | Dilatation bronchique, endoscopique, avec insertion ou remplacement de stent / endoprothèse (stentgraft), autre |
| 33.91.22†↔ | Dilatation bronchique, endoscopique, avec insertion ou remplacement de stent / endoprothèse (stentgraft) métallique | | |

ADRG E70**Coqueluche et bronchiolite aiguë**

Diagnostic principal dans le tableau E70-1

DRG E70A**Coqueluche et bronchiolite aiguë, âge < 1 an**

Âge < 1 ans

DRG E70B**Coqueluche et bronchiolite aiguë, âge > 0 an****diagnostic principal E70-1**

| | | | |
|-------|--|-------|--|
| A37.0 | Coqueluche à <i>Bordetella pertussis</i> | J21.0 | Bronchiolite aiguë due au virus respiratoire syncytial [VRS] |
| A37.1 | Coqueluche à <i>Bordetella parapertussis</i> | J21.1 | Bronchiolite aiguë au Metapneumovirus humain |
| A37.8 | Coqueluche due à d'autres espèces de <i>Bordetella</i> | J21.8 | Bronchiolite aiguë due à d'autres micro-organismes précisés |
| A37.9 | Coqueluche, sans précision | J21.9 | Bronchiolite aiguë, sans précision |

ADRG E71**Néoplasmes des organes respiratoires**

Diagnostic principal dans le tableau E71-1

DRG E71A**Néoplasmes des organes respiratoires, plus d'un jour d'hospitalisation, avec CC extrêmement sévères ou bronchoscopie rigide ou avec biopsie pulmonaire complexe ou avec mise en place d'extenseurs bronchiques**

(PCCL > 3 ou au moins un(e) procédure dans le tableau E71-2) et Durée de séjour > 1 jour

DRG E71B**Néoplasmes des organes respiratoires, un jour d'hospitalisation ou sans CC extrêmement sévères, sans bronchoscopie rigide, sans biopsie pulmonaire complexe ou sans mise en place d'extenseurs bronchiques****diagnostic E71-1**

| | | | |
|-------|--|--------|---|
| C33 | Tumeur maligne de la trachée | D02.2 | Carcinoma in situ: Bronches et poumon |
| C34.0 | Tumeur maligne: Bronche souche | D02.3 | Carcinoma in situ: Autres parties de l'appareil respiratoire |
| C34.1 | Tumeur maligne: Lobe supérieur, bronches ou poumon | D02.4 | Carcinoma in situ: Appareil respiratoire, sans précision |
| C34.2 | Tumeur maligne: Lobe moyen, bronches ou poumon | D14.2 | Tumeur bénigne: Trachée |
| C34.3 | Tumeur maligne: Lobe inférieur, bronches ou poumon | D14.3 | Tumeur bénigne: Bronches et poumon |
| C34.8 | Tumeur maligne: Lésion à localisations contiguës des bronches et du poumon | D14.4 | Tumeur bénigne: Appareil respiratoire, sans précision |
| C34.9 | Tumeur maligne: Bronche ou poumon, sans précision | D15.2 | Tumeur bénigne: Médiastin |
| C38.1 | Tumeur maligne: Médiastin antérieur | D15.7 | Tumeur bénigne: Autres organes intrathoraciques précisés |
| C38.2 | Tumeur maligne: Médiastin postérieur | D15.9 | Tumeur bénigne: Organe intrathoracique, sans précision |
| C38.3 | Tumeur maligne: Médiastin, partie non précisée | D16.70 | Tumeur bénigne des os et du cartilage articulaire: côtes |
| C38.4 | Tumeur maligne: Plèvre | D16.71 | Tumeur bénigne des os et du cartilage articulaire: sternum |
| C38.8 | Tumeur maligne: Lésion à localisations contiguës du cœur, du médiastin et de la plèvre | D16.72 | Tumeur bénigne des os et du cartilage articulaire: clavicule |
| C39.8 | Tumeur maligne: Lésion à localisations contiguës des organes respiratoires et intrathoraciques | D17.4 | Tumeur lipomateuse bénigne des organes intrathoraciques |
| C39.9 | Tumeur maligne: sièges mal définis de l'appareil respiratoire | D19.0 | Tumeur bénigne: Tissu mésothélial de la plèvre |
| C45.0 | Mésotéliome de la plèvre | D38.1 | Tumeurs à évolution imprévisible ou inconnue: Trachée, bronches et poumon |
| C76.1 | Tumeur maligne: Thorax | D38.2 | Tumeurs à évolution imprévisible ou inconnue: Plèvre |
| C78.0 | Tumeur maligne secondaire du poumon | D38.3 | Tumeurs à évolution imprévisible ou inconnue: Médiastin |
| C78.1 | Tumeur maligne secondaire du médiastin | D38.4 | Tumeurs à évolution imprévisible ou inconnue: Thymus |
| C78.2 | Tumeur maligne secondaire de la plèvre | D38.5 | Tumeurs à évolution imprévisible ou inconnue: Autres organes respiratoires |
| C78.3 | Tumeur maligne secondaire des organes respiratoires, autres et non précisés | D38.6 | Tumeurs à évolution imprévisible ou inconnue: Appareil respiratoire, sans précision |
| D02.1 | Carcinoma in situ: Trachée | | |

procédure E71-2

| | | | |
|------------|---|------------|--|
| 33.24.10†↔ | Bronchoscopie (par fibre optique) (rigide) avec brossage (pour prélèvement de sécrétions ou d'autre matériel) | 33.26.13†↔ | Biopsie pulmonaire transthoracique (TTL), biopsie au trocart, avec marquage du site par un clip |
| 33.24.11†↔ | Bronchoscopie (par fibre optique) (rigide) avec lavage broncho-alvéolaire | 33.26.19†↔ | Biopsie pulmonaire transthoracique (TTL), autre |
| 33.24.12†↔ | Bronchoscopie (par fibre optique) (rigide) avec brossage pour prélèvement cytologique | 33.26.99†↔ | Biopsie pulmonaire fermée [percutanée] [à l'aiguille], autre |
| 33.24.13†↔ | Bronchoscopie (par fibre optique) (rigide) avec biopsie excisionnelle (à la pince) | 33.27†↔ | Biopsie pulmonaire fermée par endoscopie |
| 33.24.14†↔ | Bronchoscopie (par fibre optique) (rigide) avec aspiration transbronchique à l'aiguille | 33.91.20†↔ | Dilatation bronchique, endoscopique, avec insertion ou remplacement de stent / endoprothèse (stentgraft), SAP |
| 33.24.15†↔ | Bronchoscopie par échographie endobronchique (EBUS) avec aspiration transbronchique à l'aiguille | 33.91.21†↔ | Dilatation bronchique, endoscopique, avec insertion ou remplacement de stent / endoprothèse (stentgraft) en plastique |
| 33.26.00†↔ | Biopsie pulmonaire fermée [percutanée] [à l'aiguille], SAP | 33.91.22†↔ | Dilatation bronchique, endoscopique, avec insertion ou remplacement de stent / endoprothèse (stentgraft) métallique |
| 33.26.10†↔ | Biopsie pulmonaire transthoracique (TTL), SAP | 33.91.23†↔ | Dilatation bronchique, endoscopique, avec insertion ou remplacement de stent / endoprothèse (stentgraft) hybride/dynamique |
| 33.26.11†↔ | Biopsie pulmonaire transthoracique (TTL), avec aspiration à l'aiguille fine | 33.91.29†↔ | Dilatation bronchique, endoscopique, avec insertion ou remplacement de stent / endoprothèse (stentgraft), autre |
| 33.26.12†↔ | Biopsie pulmonaire transthoracique (TTL), biopsie au trocart, sans marquage du site par un clip | | |

ADRG E73 Epanchement pleural

Diagnostic principal dans le tableau E73-1

DRG E73A Epanchement pleural avec CC extrêmement sévères

PCCL > 3

DRG E73B Epanchement pleural sans CC extrêmement sévères**diagnostic principal E73-1**

| | | | |
|-------|--|-------|---------------------------------------|
| J90 | Epanchement pleural, non classé ailleurs | J94.8 | Autres affections pleurales précisées |
| J94.0 | Epanchement chyleux | J94.9 | Affection pleurale, sans précision |
| J94.2 | Hémothorax | | |

ADRG E74 Maladie pulmonaire interstitielle

Diagnostic principal dans le tableau E74-1

DRG E74Z Maladie pulmonaire interstitielle**diagnostic principal E74-1**

| | | | |
|-------|--|--------|---|
| B39.0 | Histoplasmose pulmonaire aiguë à <i>Histoplasma capsulatum</i> | J67.2 | Poumon des oiseleurs |
| B39.1 | Histoplasmose pulmonaire chronique à <i>Histoplasma capsulatum</i> | J67.3 | Subérose |
| B39.2 | Histoplasmose pulmonaire à <i>Histoplasma capsulatum</i> , sans précision | J67.4 | Poumon des malteurs |
| D86.0 | Sarcoïdose du poumon | J67.5 | Poumon des champignonnistes |
| D86.1 | Sarcoïdose des ganglions lymphatiques | J67.6 | Poumon des écorceurs d'érables |
| D86.2 | Sarcoïdose du poumon avec sarcoïdose des ganglions lymphatiques | J67.7 | Maladie pulmonaire due aux systèmes de conditionnement et d'humidification de l'air |
| D86.3 | Sarcoïdose de la peau | J67.8 | Alvéolite allergique due à autres poussières organiques |
| D86.8 | Sarcoïdose de localisations autres et associées | J67.9 | Alvéolite allergique due aux poussières organiques, sans précision |
| D86.9 | Sarcoïdose, sans précision | J70.1 | Affections pulmonaires chroniques et autres dues à une irradiation |
| J60 | Pneumoconiose des mineurs de charbon | J82 | Eosinophilie pulmonaire, non classée ailleurs |
| J61 | Pneumoconiose due à l'amiante et à d'autres fibres minérales | J84.0 | Pneumonies alvéolaires et pariéto-alvéolaires |
| J62.0 | Pneumoconiose due à la poussière de talc | J84.1 | Autres affections pulmonaires interstitielles avec fibrose |
| J62.8 | Pneumoconiose due à d'autres poussières de silice | J84.8 | Autres affections pulmonaires interstitielles précisées |
| J63.0 | Aluminose (du poumon) | J84.9 | Affection pulmonaire interstitielle, sans précision |
| J63.1 | Fibrose (du poumon) due à la bauxite | M05.10 | Maladie pulmonaire rhumatoïde {J99.0}: Sièges multiples |
| J63.2 | Béryllose | M05.11 | Maladie pulmonaire rhumatoïde {J99.0}: Région scapulaire |
| J63.3 | Fibrose (du poumon) due au graphite | M05.12 | Maladie pulmonaire rhumatoïde {J99.0}: Bras humérus articulation du coude |
| J63.4 | Sidérose | M05.13 | Maladie pulmonaire rhumatoïde {J99.0}: Avant-bras cubitus articulation du poignet |
| J63.5 | Stannose | M05.14 | Maladie pulmonaire rhumatoïde {J99.0}: Main carpe |
| J63.8 | Pneumoconiose due à d'autres poussières inorganiques précisées | M05.15 | Maladie pulmonaire rhumatoïde {J99.0}: Région pelvienne |
| J64 | Pneumoconiose, sans précision | M05.16 | Maladie pulmonaire rhumatoïde {J99.0}: Jambe péroné articulation du genou |
| J66.0 | Byssinose | M05.17 | Maladie pulmonaire rhumatoïde {J99.0}: Cheville et métatarse |
| J66.1 | Maladie des apprêteurs du lin | M05.18 | Maladie pulmonaire rhumatoïde {J99.0}: Autres |
| J66.2 | Cannabinoïde | M05.19 | Maladie pulmonaire rhumatoïde {J99.0}: Localisations non précisées |
| J66.8 | Affection des voies aériennes due à d'autres poussières organiques précisées | | |
| J67.0 | Poumon de fermier | | |
| J67.1 | Bagassose | | |

ADRG E75 **Autres maladies des organes respiratoires**

Diagnostic principal dans le tableau E75-1

DRG E75A **Autres maladies des organes respiratoires avec CC extrêmement sévères ou diagnostic de complication ou âge < 10 ans**

PCCL > 3 et diagnostic principal dans le tableau E75-2 ou diagnostic dans le tableau E75-3 ou Âge < 10 années

DRG E75B **Autres maladies des organes respiratoires sans CC extrêmement sévères, sans diagnostic de complication, âge > 9 ans****diagnostic E75-1**

| | | | |
|--------|--|--------|--|
| F45.33 | Dysfonctionnement neurovégétatif somatoform: Système respiratoire | Q34.0 | Anomalie de la plèvre |
| J22 | Infections aiguës des voies respiratoires inférieures, sans précision | Q34.1 | Kyste congénital du médiastin |
| J68.0 | Bronchite et pneumonie dues à des agents chimiques, des émanations, des fumées et des gaz | Q34.8 | Autres malformations congénitales précisées de l'appareil respiratoire |
| J68.2 | Inflammation des voies respiratoires supérieures due à des agents chimiques, des émanations, des fumées et des gaz, non classée ailleurs | Q34.9 | Malformation congénitale de l'appareil respiratoire, sans précision |
| J68.3 | Autres affections respiratoires aiguës et subaiguës dues à des agents chimiques, des émanations, des fumées et des gaz | Q67.6 | Thorax en entonnoir congénital |
| J70.0 | Affections pulmonaires aiguës dues à une irradiation | Q67.7 | Thorax en carène congénital |
| J70.2 | Affections pulmonaires interstitielles aiguës, médicamenteuses | Q76.6 | Autres malformations congénitales des côtes |
| J70.3 | Affections pulmonaires interstitielles chroniques, médicamenteuses | Q76.7 | Anomalies congénitales du sternum |
| J70.4 | Affection pulmonaire interstitielle, médicamenteuse, sans précision | Q79.0 | Hernie diaphragmatique congénitale |
| J70.8 | Affections respiratoires dues à d'autres agents externes précisés | Q79.1 | Autres malformations congénitales du diaphragme |
| J70.9 | Affection respiratoire due à un agent externe, sans précision | R04.2 | Hémoptysie |
| J95.0 | Fonctionnement défectueux d'une trachéotomie | R04.8 | Hémorragie d'autres parties des voies respiratoires |
| J95.4 | Syndrome de Mendelson | R06.6 | Hoquet |
| J95.5 | Sténose sous-glottique après un acte à visée diagnostique et thérapeutique | R09.0 | Asphyxie |
| J95.81 | Sténose trachéale après des actes médicaux | R09.2 | Arrêt respiratoire |
| J95.82 | Insuffisances d'anastomoses et sutures après opérations de la trachée, des bronches et des poumons | R68.3 | Hippocratisme digital |
| J95.88 | Autres maladies des voies respiratoires après des actes médicaux | R94.2 | Résultats anormaux d'explorations fonctionnelles pulmonaires |
| J95.9 | Trouble respiratoire après un acte à visée diagnostique et thérapeutique, sans précision | S23.4 | Entorse et foulure des côtes et du sternum |
| J98.1 | Collapsus pulmonaire | S27.31 | Contusion et hématome du poumon |
| J98.3 | Emphysème compensateur | S27.38 | Lésion traumatique autre et sans précision |
| J98.4 | Autres affections pulmonaires | S27.5 | Lésion traumatique de la trachée thoracique |
| J98.50 | Médiastinite | S27.6 | Lésion traumatique de la plèvre |
| J98.58 | Autres maladies du médiastin, non classées ailleurs | S27.82 | Lésion traumatique d'autres organes et structures intrathoraciques précisés: Canal thoracique |
| J98.6 | Maladies du diaphragme | S27.84 | Lésion traumatique d'autres organes et structures intrathoraciques précisés: Thymus |
| J98.8 | Autres troubles respiratoires précisés | S27.88 | Lésion traumatique d'autres organes et structures intrathoraciques précisés: Autres organes et structures intrathoraciques précisées |
| J98.9 | Trouble respiratoire, sans précision | S43.6 | Entorse et foulure de l'articulation sterno-claviculaire |
| M94.0 | Syndrome des articulations chondro-costales [Tietze] | T17.4 | Corps étranger dans la trachée |
| Q33.0 | Poumon kystique congénital | T17.5 | Corps étranger dans les bronches |
| Q33.1 | Lobe pulmonaire surnuméraire | T17.8 | Corps étranger de localisations autres et multiples dans les voies respiratoires |
| Q33.2 | Séquestration pulmonaire | T17.9 | Corps étranger dans les voies respiratoires, partie non précisée |
| Q33.3 | Agénésie du poumon | T27.0 | Brûlure du larynx et de la trachée |
| Q33.5 | Tissu ectopique intrapulmonaire | T27.1 | Brûlure comprenant le larynx et la trachée avec les poumons |
| Q33.6 | Hypoplasie et dysplasie du poumon | T27.4 | Corrosion du larynx et de la trachée |
| Q33.8 | Autres malformations congénitales du poumon | T27.5 | Corrosion comprenant le larynx et la trachée avec les poumons |
| Q33.9 | Malformation congénitale du poumon, sans précision | T86.81 | Echec et rejet d'autres organes et tissus greffés: Greffe de poumon |
| | | Z43.0 | Surveillance de trachéostomie |
| | | Z94.2 | Greffe de poumon |
| | | Z94.3 | Greffe de cœur et poumon |

diagnostic principal E75-2

| | | | |
|--------|--|--------|--|
| F45.33 | Dysfonctionnement neurovégétatif somatoform: Système respiratoire | Q33.8 | Autres malformations congénitales du poumon |
| J22 | Infections aiguës des voies respiratoires inférieures, sans précision | Q33.9 | Malformation congénitale du poumon, sans précision |
| J68.0 | Bronchite et pneumonie dues à des agents chimiques, des émanations, des fumées et des gaz | Q34.0 | Anomalie de la plèvre |
| J68.2 | Inflammation des voies respiratoires supérieures due à des agents chimiques, des émanations, des fumées et des gaz, non classée ailleurs | Q34.1 | Kyste congénital du médiastin |
| J68.3 | Autres affections respiratoires aiguës et subaiguës dues à des agents chimiques, des émanations, des fumées et des gaz | Q34.8 | Autres malformations congénitales précisées de l'appareil respiratoire |
| J70.0 | Affections pulmonaires aiguës dues à une irradiation | Q34.9 | Malformation congénitale de l'appareil respiratoire, sans précision |
| J70.2 | Affections pulmonaires interstitielles aiguës, médicamenteuses | Q67.6 | Thorax en entonnoir congénital |
| J70.3 | Affections pulmonaires interstitielles chroniques, médicamenteuses | Q67.7 | Thorax en carène congénital |
| J70.4 | Affection pulmonaire interstitielle, médicamenteuse, sans précision | Q76.6 | Autres malformations congénitales des côtes |
| J70.8 | Affections respiratoires dues à d'autres agents externes précisés | Q76.7 | Anomalies congénitales du sternum |
| J70.9 | Affection respiratoire due à un agent externe, sans précision | Q79.0 | Hernie diaphragmatique congénitale |
| J95.0 | Fonctionnement défectueux d'une trachéotomie | Q79.1 | Autres malformations congénitales du diaphragme |
| J95.4 | Syndrome de Mendelson | R09.0 | Asphyxie |
| J95.5 | Sténose sous-glottique après un acte à visée diagnostique et thérapeutique | R09.2 | Arrêt respiratoire |
| J95.81 | Sténose trachéale après des actes médicaux | R68.3 | Hippocratisme digital |
| J95.82 | Insuffisances d'anastomoses et sutures après opérations de la trachée, des bronches et des poumons | R94.2 | Résultats anormaux d'explorations fonctionnelles pulmonaires |
| J95.88 | Autres maladies des voies respiratoires après des actes médicaux | S23.4 | Entorse et foulure des côtes et du sternum |
| J95.9 | Trouble respiratoire après un acte à visée diagnostique et thérapeutique, sans précision | S27.31 | Contusion et hématome du poumon |
| J98.1 | Collapsus pulmonaire | S27.38 | Lésion traumatique autre et sans précision |
| J98.3 | Emphysème compensateur | S27.5 | Lésion traumatique de la trachée thoracique |
| J98.4 | Autres affections pulmonaires | S27.6 | Lésion traumatique de la plèvre |
| J98.50 | Médiastinite | S27.82 | Lésion traumatique d'autres organes et structures intrathoraciques précisés: Canal thoracique |
| J98.58 | Autres maladies du médiastin, non classées ailleurs | S27.84 | Lésion traumatique d'autres organes et structures intrathoraciques précisés: Thymus |
| J98.6 | Maladies du diaphragme | S27.88 | Lésion traumatique d'autres organes et structures intrathoraciques précisés: Autres organes et structures intrathoraciques précisées |
| J98.8 | Autres troubles respiratoires précisés | S43.6 | Entorse et foulure de l'articulation sterno-claviculaire |
| J98.9 | Trouble respiratoire, sans précision | T17.4 | Corps étranger dans la trachée |
| M94.0 | Syndrome des articulations chondro-costales [Tietze] | T17.5 | Corps étranger dans les bronches |
| Q33.0 | Poumon kystique congénital | T17.8 | Corps étranger de localisations autres et multiples dans les voies respiratoires |
| Q33.1 | Lobe pulmonaire surnuméraire | T17.9 | Corps étranger dans les voies respiratoires, partie non précisée |
| Q33.2 | Séquestration pulmonaire | T27.0 | Brûlure du larynx et de la trachée |
| Q33.3 | Agénésie du poumon | T27.1 | Brûlure comprenant le larynx et la trachée avec les poumons |
| Q33.5 | Tissu ectopique intrapulmonaire | T27.4 | Corrosion du larynx et de la trachée |
| Q33.6 | Hypoplasie et dysplasie du poumon | T27.5 | Corrosion comprenant le larynx et la trachée avec les poumons |
| | | T86.81 | Echec et rejet d'autres organes et tissus greffés: Greffe de poumon |
| | | Z43.0 | Surveillance de trachéostomie |
| | | Z94.2 | Greffe de poumon |
| | | Z94.3 | Greffe de cœur et poumon |

diagnostic E75-3

| | | | |
|--------|---|--------|---|
| M02.30 | Syndrome oculo-urétéro-synovial [Fiessinger-Leroy-Reiter]: Sièges multiples | M02.91 | Arthrite réactionnelle, sans précision: Région scapulaire |
| M02.31 | Syndrome oculo-urétéro-synovial [Fiessinger-Leroy-Reiter]: Région scapulaire | M02.92 | Arthrite réactionnelle, sans précision: Bras humérus articulation du coude |
| M02.32 | Syndrome oculo-urétéro-synovial [Fiessinger-Leroy-Reiter]: Bras humérus articulation du coude | M02.93 | Arthrite réactionnelle, sans précision: Avant-bras cubitus articulation du poignet |
| M02.33 | Syndrome oculo-urétéro-synovial [Fiessinger-Leroy-Reiter]: Avant-bras cubitus articulation du poignet | M02.94 | Arthrite réactionnelle, sans précision: Main carpe |
| M02.34 | Syndrome oculo-urétéro-synovial [Fiessinger-Leroy-Reiter]: Main carpe | M02.95 | Arthrite réactionnelle, sans précision: Région pelvienne |
| M02.35 | Syndrome oculo-urétéro-synovial [Fiessinger-Leroy-Reiter]: Région pelvienne | M02.96 | Arthrite réactionnelle, sans précision: Jambe péroné articulation du genou |
| M02.36 | Syndrome oculo-urétéro-synovial [Fiessinger-Leroy-Reiter]: Jambe péroné articulation du genou | M02.97 | Arthrite réactionnelle, sans précision: Cheville et métatarse |
| M02.37 | Syndrome oculo-urétéro-synovial [Fiessinger-Leroy-Reiter]: Cheville et métatarse | M02.98 | Arthrite réactionnelle, sans précision: Autres |
| M02.38 | Syndrome oculo-urétéro-synovial [Fiessinger-Leroy-Reiter]: Autres | M02.99 | Arthrite réactionnelle, sans précision: Localisations non précisées |
| M02.39 | Syndrome oculo-urétéro-synovial [Fiessinger-Leroy-Reiter]: Localisations non précisées | M06.90 | Polyarthrite rhumatoïde, sans précision: Sièges multiples |
| M02.90 | Arthrite réactionnelle, sans précision: Sièges multiples | M06.91 | Polyarthrite rhumatoïde, sans précision: Région scapulaire |
| | | M06.92 | Polyarthrite rhumatoïde, sans précision: Bras humérus articulation du coude |
| | | M06.93 | Polyarthrite rhumatoïde, sans précision: Avant-bras cubitus articulation du poignet |
| | | M06.94 | Polyarthrite rhumatoïde, sans précision: Main carpe |

| | | | |
|--------|---|--------|--|
| M06.95 | Polyarthrite rhumatoïde, sans précision: Région pelvienne | M31.3 | Granulomatose de Wegener |
| M06.96 | Polyarthrite rhumatoïde, sans précision: Jambe péroné articulation du genou | M31.4 | Syndrome de la crosse aortique [Takayasu] |
| M06.97 | Polyarthrite rhumatoïde, sans précision: Cheville et métatarse | M32.0 | Lupus érythémateux disséminé médicamenteux |
| M06.98 | Polyarthrite rhumatoïde, sans précision: Autres | M32.1 | Lupus érythémateux disséminé avec atteinte d'organes et d'appareils |
| M06.99 | Polyarthrite rhumatoïde, sans précision: Localisations non précisées | M32.8 | Autres formes de lupus érythémateux disséminé |
| M07.30 | Autres arthrites psoriasiques {L40.5}: Sièges multiples | M32.9 | Lupus érythémateux disséminé, sans précision |
| M07.31 | Autres arthrites psoriasiques {L40.5}: Région scapulaire | M33.2 | Polymyosite |
| M07.32 | Autres arthrites psoriasiques {L40.5}: Bras humérus articulation du coude | M34.0 | Sclérose systémique progressive |
| M07.33 | Autres arthrites psoriasiques {L40.5}: Avant-bras cubitus articulation du poignet | M35.0 | Syndrome de Gougerot-Sjögren |
| M07.34 | Autres arthrites psoriasiques {L40.5}: Main carpe | M35.1 | Autres formes de passage |
| M07.35 | Autres arthrites psoriasiques {L40.5}: Région pelvienne | M35.2 | Syndrome de Behçet |
| M07.36 | Autres arthrites psoriasiques {L40.5}: Jambe péroné articulation du genou | M45.00 | Spondylite ankylosante: Localisations multiples de la colonne vertébrale |
| M07.37 | Autres arthrites psoriasiques {L40.5}: Cheville et métatarse | M45.01 | Spondylite ankylosante: Région occipito-atloïdo-axoïdienne |
| M07.38 | Autres arthrites psoriasiques {L40.5}: Autres | M45.02 | Spondylite ankylosante: Région cervicale |
| M07.39 | Autres arthrites psoriasiques {L40.5}: Localisations non précisées | M45.03 | Spondylite ankylosante: Région cervico-dorsale |
| M30.0 | Périartérite noueuse | M45.04 | Spondylite ankylosante: Région dorsale |
| M30.1 | Périartérite avec atteinte pulmonaire [Churg-Strauss] | M45.05 | Spondylite ankylosante: Région dorso-lombaire |
| M30.3 | Syndrome adéno-cutanéomuqueux [Kawasaki] | M45.06 | Spondylite ankylosante: Région lombaire |
| | | M45.07 | Spondylite ankylosante: Région lombo-sacrée |
| | | M45.08 | Spondylite ankylosante: Région sacrée et sacro-coccygienne |
| | | M45.09 | Spondylite ankylosante: Localisation non précisée |

ADRG E76**Tuberculose ou pneumothorax**

Diagnostic principal dans le tableau E76-1 ou diagnostic supplémentaire dans le tableau E76-2 et Durée de séjour > 14 jours

DRG E76A**Tuberculose, plus de 14 jours d'hospitalisation, en cas de colonisation ou d'infection à agents infectieux multirésistants ou âge < 16 ans ou procédure de complication ou avec CC extrêmement sévères**

Durée de séjour > 14 jours et (diagnostic supplémentaire dans le tableau E76-2 ou diagnostic principal dans le tableau E76-3) et (diagnostic dans le tableau E76-4 ou Âge < 16 années ou Procédures de complications ou PCCL > 3)

DRG E76B**Tuberculose, plus de 14 jours d'hospitalisation, sauf en cas de colonisation ou d'infection à agents infectieux multirésistants, âge > 15 ans, sans procédure de complication, sans CC extrêmement sévères**

Durée de séjour > 14 jours et (diagnostic supplémentaire dans le tableau E76-2 ou diagnostic principal dans le tableau E76-3)

DRG E76C**Tuberculose jusqu'à 14 jours d'hospitalisation, avec CC extrêmement sévères ou sévères**

PCCL > 2 et (diagnostic supplémentaire dans le tableau E76-2 ou diagnostic principal dans le tableau E76-3)

DRG E76D**Tuberculose jusqu'à 14 jours d'hospitalisation, sans CC extrêmement sévères ou sévères, ou pneumothorax****diagnostic E76-1**

| | | | |
|-------|--|-------|---|
| A15.0 | Tuberculose pulmonaire, confirmée par examen microscopique de l'expectoration, avec ou sans culture ou par procédé de biologie moléculaire | A15.7 | Primo-infection tuberculeuse de l'appareil respiratoire, avec confirmation bactériologique, par biologie moléculaire et histologique |
| A15.1 | Tuberculose pulmonaire, confirmée par culture seulement | A15.8 | Autres formes de tuberculose de l'appareil respiratoire, avec confirmation, bactériologique, par biologie moléculaire et histologique |
| A15.2 | Tuberculose pulmonaire, avec confirmation histologique | A15.9 | Tuberculose de l'appareil respiratoire sans précision, avec confirmation bactériologique, par biologie moléculaire et histologique |
| A15.3 | Tuberculose pulmonaire, avec confirmation, moyen autre et non précisé | A16.0 | Tuberculose pulmonaire, avec examens bactériologique, par biologie moléculaire et histologique négatifs |
| A15.4 | Tuberculose des ganglions intrathoraciques, avec confirmation bactériologique, par biologie moléculaire et histologique | A16.1 | Tuberculose pulmonaire, sans examen bactériologique, par biologie moléculaire et histologique |
| A15.5 | Tuberculose du larynx, de la trachée et des bronches, avec confirmation bactériologique, par biologie moléculaire et histologique | | |
| A15.6 | Pleurésie tuberculeuse, avec confirmation bactériologique, par biologie moléculaire et histologique | | |

| | | | |
|-------|---|--------|---|
| A16.2 | Tuberculose pulmonaire, sans mention de confirmation bactériologique, par biologie moléculaire ou histologique | A17.9 | Tuberculose du système nerveux, sans précision (G99.8) |
| A16.3 | Tuberculose des ganglions intrathoraciques, sans mention de confirmation, bactériologique, par biologie moléculaire ou histologique | A18.2 | Adénopathie tuberculeuse périphérique |
| A16.4 | Tuberculose du larynx, de la trachée et des bronches, sans mention de confirmation bactériologique, par biologie moléculaire ou histologique | A18.8 | Tuberculose d'autres organes précisés |
| A16.5 | Pleurésie tuberculeuse, sans mention de confirmation bactériologique, par biologie moléculaire ou histologique | A19.0 | Tuberculose miliaire aiguë, localisation unique et précisée |
| A16.7 | Primo-infection tuberculeuse de l'appareil respiratoire, sans mention de confirmation bactériologique, par biologie moléculaire ou histologique | A19.1 | Tuberculose miliaire aiguë, sièges multiples |
| A16.8 | Autres formes de tuberculose de l'appareil respiratoire, sans mention de confirmation bactériologique, par biologie moléculaire ou histologique | A19.2 | Tuberculose miliaire aiguë, sans précision |
| A16.9 | Tuberculose de l'appareil respiratoire sans précision, sans mention de confirmation bactériologique, par biologie moléculaire ou histologique | A19.8 | Autres tuberculoses miliaires |
| A17.0 | Méningite tuberculeuse {G01} | A19.9 | Tuberculose miliaire, sans précision |
| A17.1 | Tuberculome méningé {G07} | A31.0 | Infection pulmonaire à Mycobacterium |
| A17.8 | Autres formes de tuberculose du système nerveux | A43.0 | Nocardiose pulmonaire |
| | | J65 | Pneumoconiose associée à la tuberculose |
| | | J93.0 | Pneumothorax spontané avec pression positive |
| | | J93.1 | Autres pneumothorax spontanés |
| | | J93.8 | Autres pneumothorax |
| | | J93.9 | Pneumothorax, sans précision |
| | | J95.80 | Pneumothorax iatrogène |
| | | J98.2 | Emphysème interstitiel |
| | | S27.0 | Pneumothorax traumatique |
| | | S27.1 | Hémothorax traumatique |
| | | S27.2 | Hémopneumothorax traumatique |
| | | T79.7 | Emphysème sous-cutané d'origine traumatique |

diagnostic supplémentaire E76-2

| | | | |
|-------|--|-------|---|
| A15.0 | Tuberculose pulmonaire, confirmée par examen microscopique de l'expectoration, avec ou sans culture ou par procédé de biologie moléculaire | A15.7 | Primo-infection tuberculeuse de l'appareil respiratoire, avec confirmation bactériologique, par biologie moléculaire et histologique |
| A15.1 | Tuberculose pulmonaire, confirmée par culture seulement | A15.8 | Autres formes de tuberculose de l'appareil respiratoire, avec confirmation, bactériologique, par biologie moléculaire et histologique |
| A15.2 | Tuberculose pulmonaire, avec confirmation histologique | A15.9 | Tuberculose de l'appareil respiratoire sans précision, avec confirmation bactériologique, par biologie moléculaire et histologique |
| A15.3 | Tuberculose pulmonaire, avec confirmation, moyen autre et non précisé | A19.0 | Tuberculose miliaire aiguë, localisation unique et précisée |
| A15.4 | Tuberculose des ganglions intrathoraciques, avec confirmation bactériologique, par biologie moléculaire et histologique | A19.1 | Tuberculose miliaire aiguë, sièges multiples |
| A15.5 | Tuberculose du larynx, de la trachée et des bronches, avec confirmation bactériologique, par biologie moléculaire et histologique | A19.2 | Tuberculose miliaire aiguë, sans précision |
| A15.6 | Pleurésie tuberculeuse, avec confirmation bactériologique, par biologie moléculaire et histologique | | |

diagnostic principal E76-3

| | | | |
|-------|--|-------|---|
| A15.0 | Tuberculose pulmonaire, confirmée par examen microscopique de l'expectoration, avec ou sans culture ou par procédé de biologie moléculaire | A16.3 | Tuberculose des ganglions intrathoraciques, sans mention de confirmation, bactériologique, par biologie moléculaire ou histologique |
| A15.1 | Tuberculose pulmonaire, confirmée par culture seulement | A16.4 | Tuberculose du larynx, de la trachée et des bronches, sans mention de confirmation bactériologique, par biologie moléculaire ou histologique |
| A15.2 | Tuberculose pulmonaire, avec confirmation histologique | A16.5 | Pleurésie tuberculeuse, sans mention de confirmation bactériologique, par biologie moléculaire ou histologique |
| A15.3 | Tuberculose pulmonaire, avec confirmation, moyen autre et non précisé | A16.7 | Primo-infection tuberculeuse de l'appareil respiratoire, sans mention de confirmation bactériologique, par biologie moléculaire ou histologique |
| A15.4 | Tuberculose des ganglions intrathoraciques, avec confirmation bactériologique, par biologie moléculaire et histologique | A16.8 | Autres formes de tuberculose de l'appareil respiratoire, sans mention de confirmation bactériologique, par biologie moléculaire ou histologique |
| A15.5 | Tuberculose du larynx, de la trachée et des bronches, avec confirmation bactériologique, par biologie moléculaire et histologique | A16.9 | Tuberculose de l'appareil respiratoire sans précision, sans mention de confirmation bactériologique, par biologie moléculaire ou histologique |
| A15.6 | Pleurésie tuberculeuse, avec confirmation bactériologique, par biologie moléculaire et histologique | A17.0 | Méningite tuberculeuse {G01} |
| A15.7 | Primo-infection tuberculeuse de l'appareil respiratoire, avec confirmation bactériologique, par biologie moléculaire et histologique | A17.1 | Tuberculome méningé {G07} |
| A15.8 | Autres formes de tuberculose de l'appareil respiratoire, avec confirmation, bactériologique, par biologie moléculaire et histologique | A17.8 | Autres formes de tuberculose du système nerveux |
| A15.9 | Tuberculose de l'appareil respiratoire sans précision, avec confirmation bactériologique, par biologie moléculaire et histologique | A17.9 | Tuberculose du système nerveux, sans précision (G99.8) |
| A16.0 | Tuberculose pulmonaire, avec examens bactériologique, par biologie moléculaire et histologique négatifs | A18.2 | Adénopathie tuberculeuse périphérique |
| A16.1 | Tuberculose pulmonaire, sans examen bactériologique, par biologie moléculaire et histologique | A18.8 | Tuberculose d'autres organes précisés |
| A16.2 | Tuberculose pulmonaire, sans mention de confirmation bactériologique, par biologie moléculaire ou histologique | A19.0 | Tuberculose miliaire aiguë, localisation unique et précisée |
| | | A19.1 | Tuberculose miliaire aiguë, sièges multiples |
| | | A19.2 | Tuberculose miliaire aiguë, sans précision |
| | | A19.8 | Autres tuberculoses miliaires |
| | | A19.9 | Tuberculose miliaire, sans précision |

| | | | |
|-------|--------------------------------------|-----|---|
| A31.0 | Infection pulmonaire à Mycobacterium | J65 | Pneumoconiose associée à la tuberculose |
| A43.0 | Nocardiose pulmonaire | | |

diagnostic E76-4

| | | | |
|-------|--|-------|---|
| U82.0 | Mycobacterium tuberculosis résistant à un ou plusieurs médicaments de première ligne | U82.2 | Mycobactéries atypiques ou Nocardia résistantes à un ou plusieurs médicaments de première ligne |
| U82.1 | Tuberculose multirésistante [MDR-TB] | | |

ADRG E77**Autres infections des organes respiratoires**

Diagnostic principal dans le tableau E77-1

DRG E77A**Autres infections et inflammations des organes respiratoires avec diagnostic complexe ou CC extrêmement sévères ou procédure de complication, avec traitement complexe de soins intensifs > 196 / 360 points**

(Diagnostic supplémentaire dans le tableau E77-2 ou diagnostic supplémentaire dans le tableau E77-3 ou diagnostic principal dans le tableau E77-4 ou PCCL > 3 ou Procédures de complications) et (procédure dans le tableau E77-6 ou procédure dans le tableau E77-7)

DRG E77B**Autres infections et inflammations des organes respiratoires avec diagnostic complexe lors d'état après transplantation d'organe ou avec CC extrêmement sévères, ou procédure de complication, sans traitement complexe de soins intensifs > 196 / 360 points**

(Diagnostic supplémentaire dans le tableau E77-2 ou diagnostic supplémentaire dans le tableau E77-3 ou diagnostic principal dans le tableau E77-4 ou PCCL > 3 ou Procédures de complications) et (Procédures de complications ou diagnostic principal dans le tableau E77-4 et (diagnostic supplémentaire dans le tableau E77-2 ou PCCL > 3))

DRG E77C**Autres infections et inflammations des organes respiratoires sans diagnostic complexe lors d'état après transplantation d'organes ou CC extrêmement sévères, sans procédure de complication, sans traitement complexe de soins intensifs > 196 / 360 points, âge < 16 ans**

(Diagnostic supplémentaire dans le tableau E77-2 ou diagnostic supplémentaire dans le tableau E77-3 ou diagnostic principal dans le tableau E77-4 ou PCCL > 3 ou Procédures de complications) et Âge < 16 années

DRG E77D**Autres infections et inflammations des organes respiratoires sans diagnostic complexe lors d'état après transplantation d'organes ou CC extrêmement sévères, sans procédure de complication, sans traitement complexe de soins intensifs > 196 / 360 points, âge > 15 ans**

Diagnostic supplémentaire dans le tableau E77-2 ou diagnostic supplémentaire dans le tableau E77-3 ou diagnostic principal dans le tableau E77-4 ou PCCL > 3 ou Procédures de complications

DRG E77E**Autres infections et inflammations des organes respiratoires sans diagnostic complexe, sans CC extrêmement sévères, sans procédure de complication, âge < 1 an**

Âge < 1 ans

DRG E77F**Autres infections et inflammations des organes respiratoires sans diagnostic complexe, sans CC extrêmement sévères, sans procédure de complication, âge > 0 an, avec CC sévères ou lors de para- / tétraplégie**

PCCL > 2 ou diagnostic dans le tableau E77-5

DRG E77G**Autres infections et inflammations des organes respiratoires sans diagnostic complexe, sans CC extrêmement sévères, sans procédure de complication, âge > 0 an, sans CC sévères, sauf lors de para- / tétraplégie****diagnostic principal E77-1**

| | | | |
|-------|---------------------------------|-------|---|
| A06.5 | Abcès amibien du poumon {J99.8} | A22.1 | Charbon pulmonaire |
| A20.2 | Peste pulmonaire | A42.0 | Actinomyose pulmonaire |
| A21.2 | Tularémie pulmonaire | A48.1 | Maladie des légionnaires avec pneumonie |

| | | | |
|-------|---|-------|--|
| A48.2 | Maladie des légionnaires, sans signes pulmonaires [fièvre de Pontiac] | J14 | Pneumonie due à Haemophilus influenzae |
| A70 | Infection à Chlamydia psittaci | J15.0 | Pneumonie due à Klebsiella pneumoniae |
| B01.2 | Pneumonie varicelleuse {J17.1} | J15.1 | Pneumonie due à Pseudomonas |
| B05.2 | Rougeole compliquée d'une pneumonie {J17.1} | J15.2 | Pneumonie due à des staphylocoques |
| B25.0 | Pneumonie à cytomégalovirus {J17.1} | J15.3 | Pneumonie due à des streptocoques, groupe B |
| B33.0 | Myalgie épidémique | J15.4 | Pneumonie due à d'autres streptocoques |
| B37.1 | Candidose pulmonaire | J15.5 | Pneumonie due à Escherichia coli |
| B38.0 | Coccidioïdomycose pulmonaire aiguë | J15.6 | Pneumonie due à d'autres bactéries aérobies à Gram négatif |
| B38.1 | Coccidioïdomycose pulmonaire chronique | J15.7 | Pneumonie due à Mycoplasma pneumoniae |
| B38.2 | Coccidioïdomycose pulmonaire, sans précision | J15.8 | Autres pneumonies bactériennes |
| B40.0 | Blastomycose pulmonaire aiguë | J15.9 | Pneumonie bactérienne, sans précision |
| B40.1 | Blastomycose pulmonaire chronique | J16.0 | Pneumonie due à Chlamydia |
| B40.2 | Blastomycose pulmonaire, sans précision | J16.8 | Pneumonie due à d'autres micro-organismes infectieux |
| B42.0 | Sporotrichose pulmonaire {J99.8} | J18.0 | Bronchopneumonie, sans précision |
| B44.0 | Aspergillose pulmonaire invasive | J18.1 | Pneumonie lobaire, sans précision |
| B44.1 | Autres aspergilloses pulmonaires | J18.8 | Autres pneumonies, micro-organisme non précisé |
| B45.0 | Cryptococcose pulmonaire | J18.9 | Pneumonies, sans précision |
| B46.0 | Mucormycose pulmonaire | J69.0 | Pneumonie due à des aliments et des vomissements |
| B58.3 | Toxoplasmose pulmonaire {J17.3} | J69.1 | Pneumonie due à des huiles et des essences |
| B59 | Pneumocystose {J17.3} | J69.8 | Pneumonie due à d'autres substances solides et liquides |
| B66.4 | Paragonimiasse | J85.0 | Gangrène et nécrose du poumon |
| B67.1 | Infection pulmonaire à Echinococcus granulosus [echinococcose kystique] | J85.1 | Abcès du poumon avec pneumonie |
| J09 | Grippe, à virus grippal identifié | J85.2 | Abcès du poumon sans pneumopathie |
| J10.0 | Grippe avec pneumonie, autre virus grippal identifié | J85.3 | Abcès du médiastin |
| J11.0 | Grippe avec pneumonie, virus non identifié | J86.0 | Pyothorax avec fistule |
| J12.0 | Pneumonie adénovirale | J86.9 | Pyothorax sans fistule |
| J12.1 | Pneumonie due au virus respiratoire syncytial [VRS] | J92.0 | Plaque pleurale avec asbestose |
| J12.2 | Pneumonie due aux virus paragrippaux | J92.9 | Plaque pleurale sans asbestose |
| J12.3 | Pneumonie due au Metapneumovirus humain | J94.1 | Fibrothorax |
| J12.8 | Autres pneumonie virales | R76.1 | Réaction anormale au test à la tuberculine |
| J12.9 | Pneumonie virale, sans précision | U04.9 | Syndrome respiratoire aigu sévère [SRAS], sans précision |
| J13 | Pneumonie due à Streptococcus pneumoniae | Z03.0 | Mise en observation pour suspicion de tuberculose |

diagnostic supplémentaire E77-2

| | | | |
|-------|-------------------------|--------|---|
| Z94.0 | Grefe de rein | Z94.80 | Etat consécutif à une transplantation de cellules-souches hématopoïétique sans immunosuppression actuelle |
| Z94.1 | Grefe du cœur | Z94.81 | Etat consécutif à une transplantation de cellules-souches hématopoïétique avec immunosuppression actuelle |
| Z94.2 | Grefe de poumon | Z94.88 | Etat consécutif à la transplantation d'autres organes ou tissus |
| Z94.3 | Grefe de cœur et poumon | | |
| Z94.4 | Grefe de foie | | |

diagnostic supplémentaire E77-3

| | | | |
|-------|--|-------|--|
| Q87.0 | Syndromes congénitaux malformatifs atteignant principalement l'aspect de la face | Q87.4 | Syndrome de Marfan |
| Q87.1 | Syndromes congénitaux malformatifs associés principalement à une petite taille | Q87.5 | Autres syndromes congénitaux malformatifs avec d'autres modifications du squelette |
| Q87.2 | Syndromes congénitaux malformatifs impliquant principalement les membres | Q87.8 | Autres syndromes congénitaux malformatifs précisés, non classés ailleurs |
| Q87.3 | Syndromes congénitaux malformatifs comprenant un gigantisme néonatal | | |

diagnostic principal E77-4

| | | | |
|-------|---|-------|---|
| A06.5 | Abcès amibien du poumon {J99.8} | B44.1 | Autres aspergilloses pulmonaires |
| A20.2 | Peste pulmonaire | B59 | Pneumocystose {J17.3} |
| A21.2 | Tularémie pulmonaire | J12.1 | Pneumonie due au virus respiratoire syncytial [VRS] |
| A22.1 | Charbon pulmonaire | J85.0 | Gangrène et nécrose du poumon |
| A42.0 | Actinomycose pulmonaire | J85.1 | Abcès du poumon avec pneumonie |
| A48.1 | Maladie des légionnaires avec pneumonie | J85.2 | Abcès du poumon sans pneumopathie |
| B25.0 | Pneumonie à cytomégalovirus {J17.1} | J85.3 | Abcès du médiastin |
| B37.1 | Candidose pulmonaire | J86.0 | Pyothorax avec fistule |
| B44.0 | Aspergillose pulmonaire invasive | J86.9 | Pyothorax sans fistule |

diagnostic E77-5

| | | | |
|--------|---|--------|---|
| G04.1 | Paraplégie spastique tropicale | G82.03 | Paraplégie flasque: Paraplégie incomplète chronique |
| G82.02 | Paraplégie flasque: Paraplégie complète chronique | G82.09 | Paraplégie flasque: Non précisée |

| | | | |
|--------|---|--------|---|
| G82.12 | Paraplégie spastique: Paraplégie complète chronique | G82.49 | Tétraplégie spastique: Non précisée |
| G82.13 | Paraplégie spastique: Paraplégie incomplète chronique | G82.52 | Tétraplégie, sans précision: Paraplégie complète chronique |
| G82.19 | Paraplégie spastique: Non précisée | G82.53 | Tétraplégie, sans précision: Paraplégie incomplète chronique |
| G82.22 | Paraplégie, sans précision: Paraplégie complète chronique | G82.59 | Tétraplégie, sans précision: Non précisée |
| G82.23 | Paraplégie, sans précision: Paraplégie incomplète chronique | G95.1 | Myélopathies vasculaires |
| G82.29 | Paraplégie, sans précision: Non précisée | G95.2 | Compression médullaire, sans précision |
| G82.32 | Tétraplégie flasque: Paraplégie complète chronique | G95.80 | Paralysie vésicale en cas de lésion supranucléaire [UMNL] |
| G82.33 | Tétraplégie flasque: Paraplégie incomplète chronique | G95.81 | Paralysie vésicale en cas de lésion périphérique [LMNL] |
| G82.39 | Tétraplégie flasque: Non précisée | G95.9 | Affection de la moelle épinière, sans précision |
| G82.42 | Tétraplégie spastique: Paraplégie complète chronique | P11.51 | Lésion du rachis et de la moelle épinière due à un traumatisme obstétrical: Avec paraplégie chronique |
| G82.43 | Tétraplégie spastique: Paraplégie incomplète chronique | | |

procédure E77-6

| | | | |
|------------|--|------------|--|
| 99.b7.21†↔ | Traitement complexe de médecine intensive chez l'enfant (procédure de base), 197 à 392 points de dépense | 99.b7.2e†↔ | Traitement complexe de médecine intensive chez l'enfant (procédure de base), 3431 à 3920 points de dépense |
| 99.b7.22†↔ | Traitement complexe de médecine intensive chez l'enfant (procédure de base), 393 à 588 points de dépense | 99.b7.2f†↔ | Traitement complexe de médecine intensive chez l'enfant (procédure de base), 3921 à 4410 points de dépense |
| 99.b7.23†↔ | Traitement complexe de médecine intensive chez l'enfant (procédure de base), 589 à 784 points de dépense | 99.b7.2g†↔ | Traitement complexe de médecine intensive chez l'enfant (procédure de base), 4411 à 4900 points de dépense |
| 99.b7.24†↔ | Traitement complexe de médecine intensive chez l'enfant (procédure de base), 785 à 980 points de dépense | 99.b7.2h†↔ | Traitement complexe de médecine intensive chez l'enfant (procédure de base), 4901 à 5880 points de dépense |
| 99.b7.25†↔ | Traitement complexe de médecine intensive chez l'enfant (procédure de base), 981 à 1176 points de dépense | 99.b7.2i†↔ | Traitement complexe de médecine intensive chez l'enfant (procédure de base), 5881 à 6860 points de dépense |
| 99.b7.26†↔ | Traitement complexe de médecine intensive chez l'enfant (procédure de base), 1177 à 1470 points de dépense | 99.b7.2j†↔ | Traitement complexe de médecine intensive chez l'enfant (procédure de base), 6861 à 7840 points de dépense |
| 99.b7.27†↔ | Traitement complexe de médecine intensive chez l'enfant (procédure de base), 1471 à 1764 points de dépense | 99.b7.2k†↔ | Traitement complexe de médecine intensive chez l'enfant (procédure de base), 7841 à 9800 points de dépense |
| 99.b7.28†↔ | Traitement complexe de médecine intensive chez l'enfant (procédure de base), 1765 à 2058 points de dépense | 99.b7.2l†↔ | Traitement complexe de médecine intensive chez l'enfant (procédure de base), 9801 à 11760 points de dépense |
| 99.b7.2a†↔ | Traitement complexe de médecine intensive chez l'enfant (procédure de base), 2059 à 2352 points de dépense | 99.b7.2m†↔ | Traitement complexe de médecine intensive chez l'enfant (procédure de base), 11761 à 13720 points de dépense |
| 99.b7.2b†↔ | Traitement complexe de médecine intensive chez l'enfant (procédure de base), 2353 à 2646 points de dépense | 99.b7.2n†↔ | Traitement complexe de médecine intensive chez l'enfant (procédure de base), 13721 à 16660 points de dépense |
| 99.b7.2c†↔ | Traitement complexe de médecine intensive chez l'enfant (procédure de base), 2647 à 2940 points de dépense | 99.b7.2o†↔ | Traitement complexe de médecine intensive chez l'enfant (procédure de base), 16661 à 19600 points de dépense |
| 99.b7.2d†↔ | Traitement complexe de médecine intensive chez l'enfant (procédure de base), 2941 à 3430 points de dépense | 99.b7.2p†↔ | Traitement complexe de médecine intensive chez l'enfant (procédure de base), 19601 points de dépense et plus |

procédure E77-7

| | | | |
|------------|--|------------|--|
| 99.b7.14†↔ | Traitement complexe de médecine intensive, 361 à 552 points de dépense | 99.b7.1f†↔ | Traitement complexe de médecine intensive, 3221 à 3680 points de dépense |
| 99.b7.15†↔ | Traitement complexe de médecine intensive, 553 à 828 points de dépense | 99.b7.1g†↔ | Traitement complexe de médecine intensive, 3681 à 4600 points de dépense |
| 99.b7.16†↔ | Traitement complexe de médecine intensive, 829 à 1104 points de dépense | 99.b7.1h†↔ | Traitement complexe de médecine intensive, 4601 à 5520 points de dépense |
| 99.b7.17†↔ | Traitement complexe de médecine intensive, 1105 à 1380 points de dépense | 99.b7.1i†↔ | Traitement complexe de médecine intensive, 5521 à 7360 points de dépense |
| 99.b7.18†↔ | Traitement complexe de médecine intensive, 1381 à 1656 points de dépense | 99.b7.1j†↔ | Traitement complexe de médecine intensive, 7361 à 9200 points de dépense |
| 99.b7.1a†↔ | Traitement complexe de médecine intensive, 1657 à 1932 points de dépense | 99.b7.1k†↔ | Traitement complexe de médecine intensive, 9201 à 11040 points de dépense |
| 99.b7.1b†↔ | Traitement complexe de médecine intensive, 1933 à 2208 points de dépense | 99.b7.1l†↔ | Traitement complexe de médecine intensive, 11041 à 13800 points de dépense |
| 99.b7.1c†↔ | Traitement complexe de médecine intensive, 2209 à 2484 points de dépense | 99.b7.1m†↔ | Traitement complexe de médecine intensive, 13801 à 16560 points de dépense |
| 99.b7.1d†↔ | Traitement complexe de médecine intensive, 2485 à 2760 points de dépense | 99.b7.1n†↔ | Traitement complexe de médecine intensive, 16561 à 19320 points de dépense |
| 99.b7.1e†↔ | Traitement complexe de médecine intensive, 2761 à 3220 points de dépense | 99.b7.1o†↔ | Traitement complexe de médecine intensive, 19321 points de dépense et plus |

ADRGs 901, 902

Procédure OR sans rapport

Procédure OR sans rapport

DRGs 901A, 901B, 901C, 901D, 902Z

MDC 05

Maladies et troubles de
l'appareil circulatoire

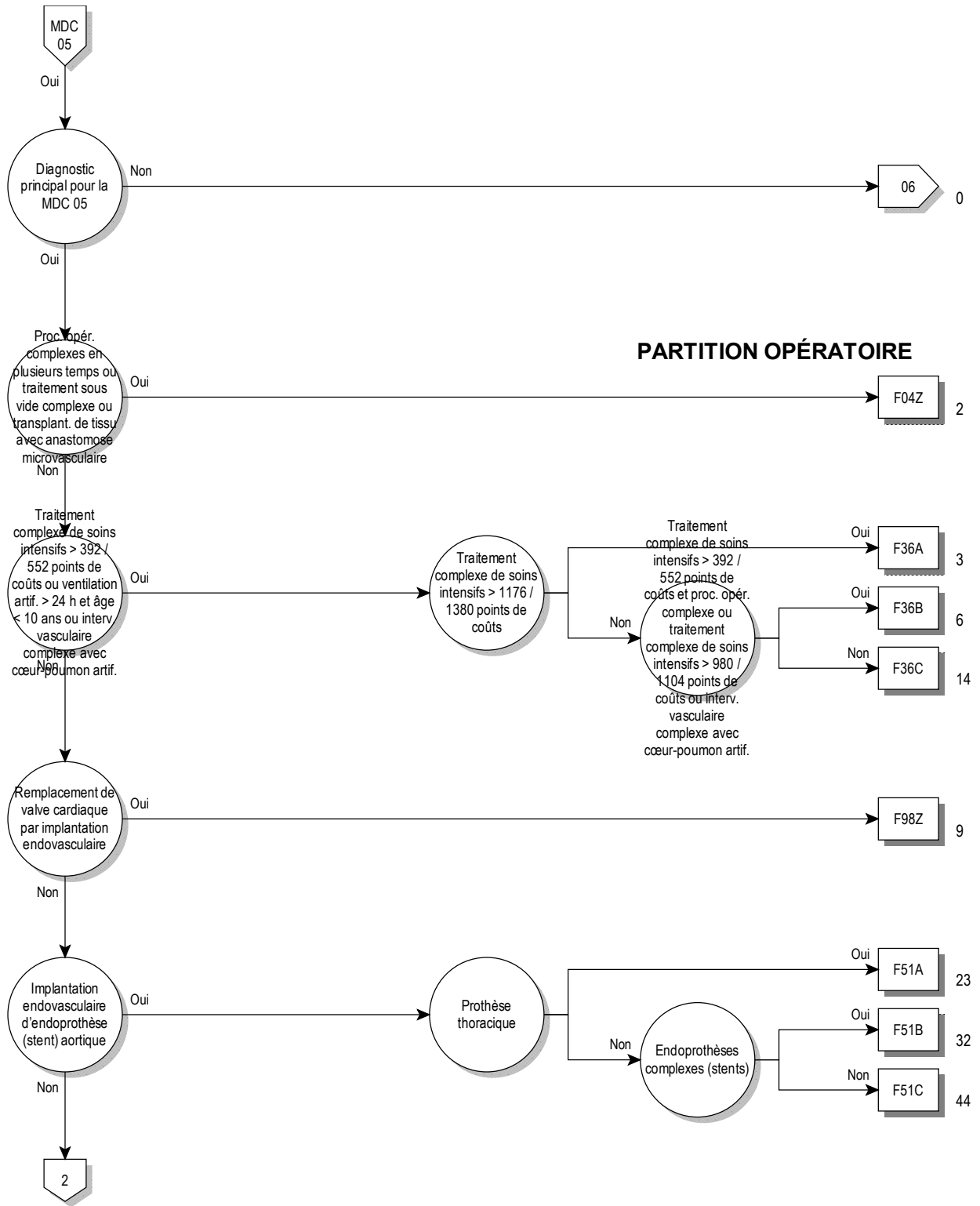

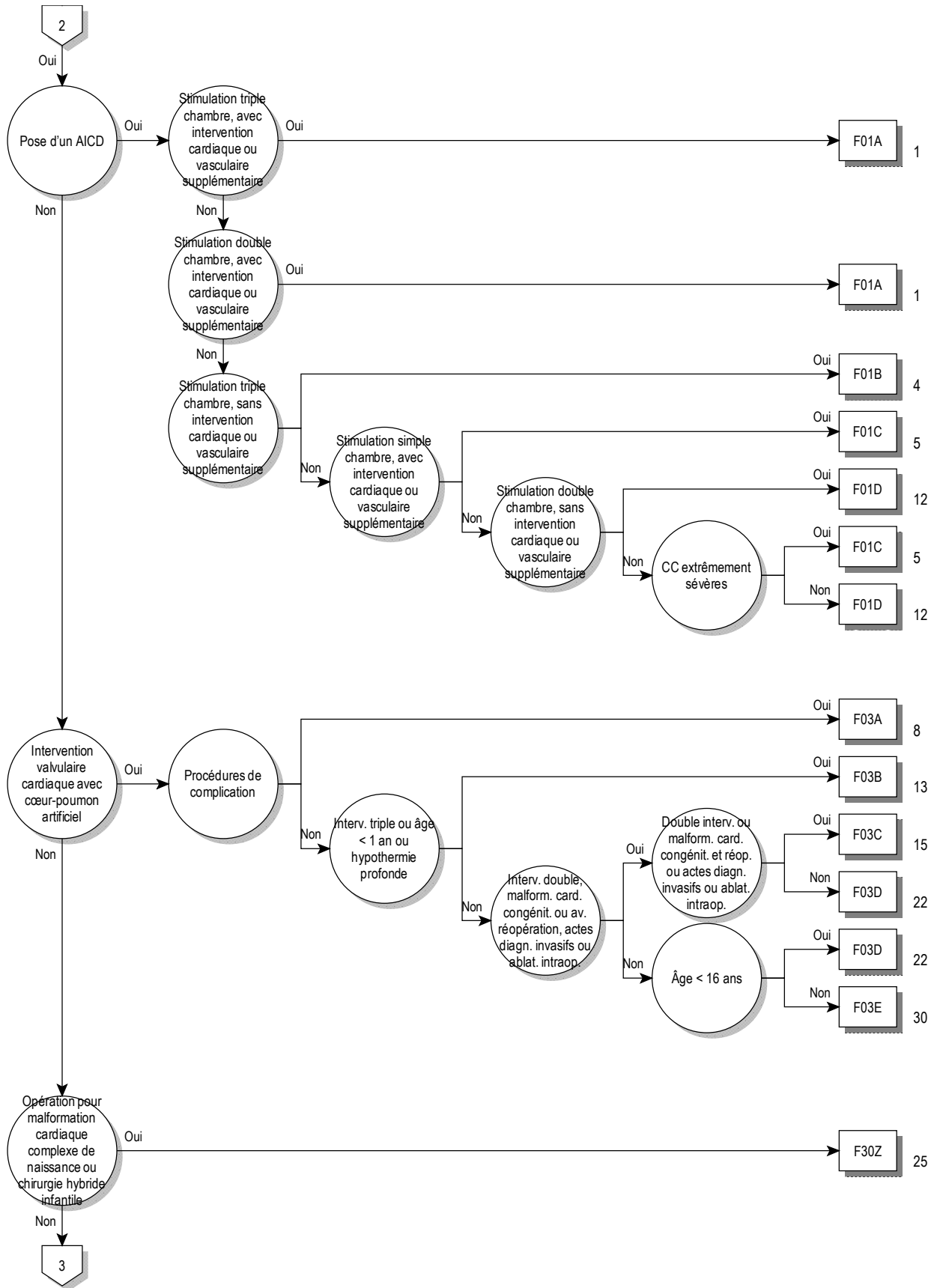

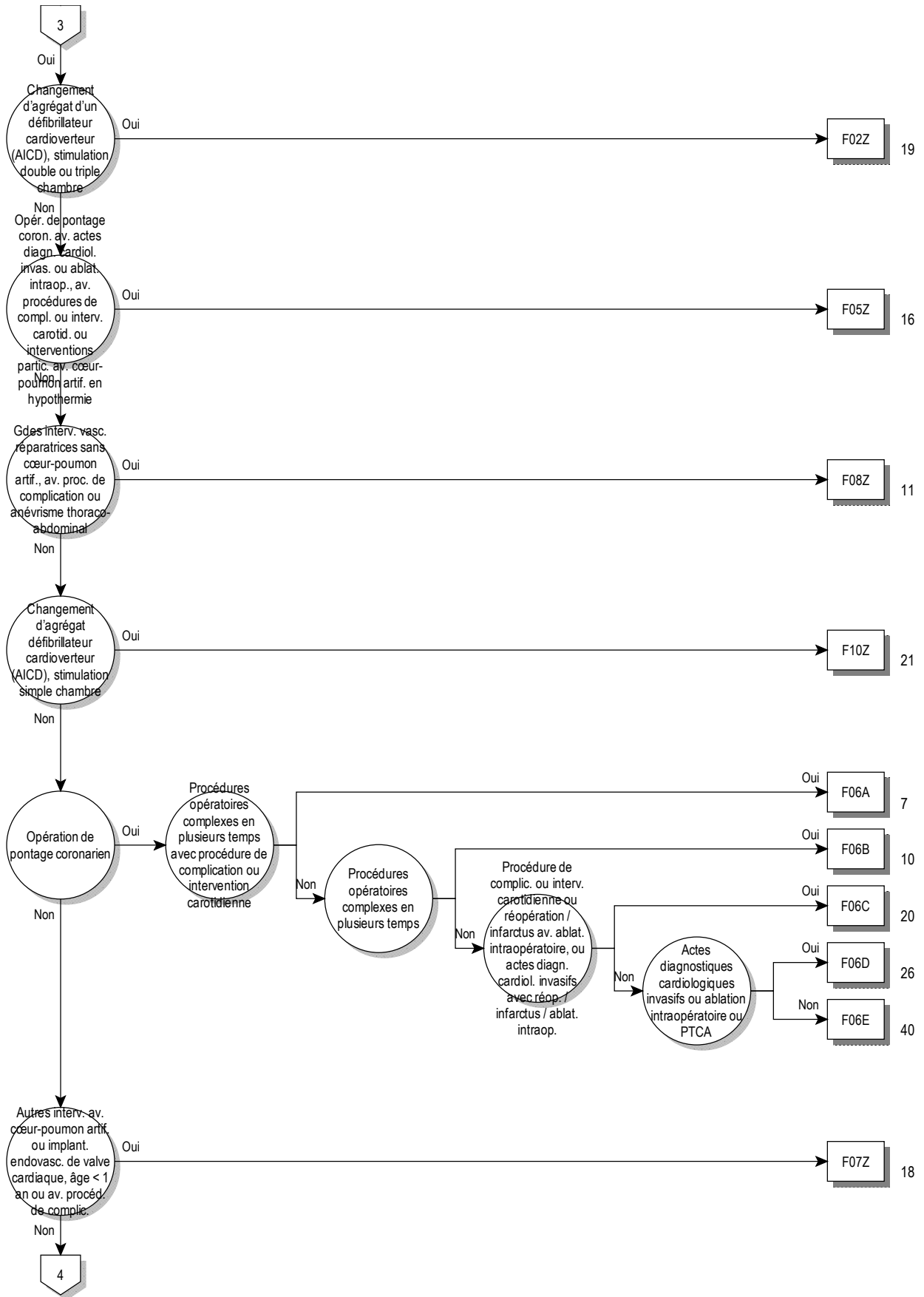

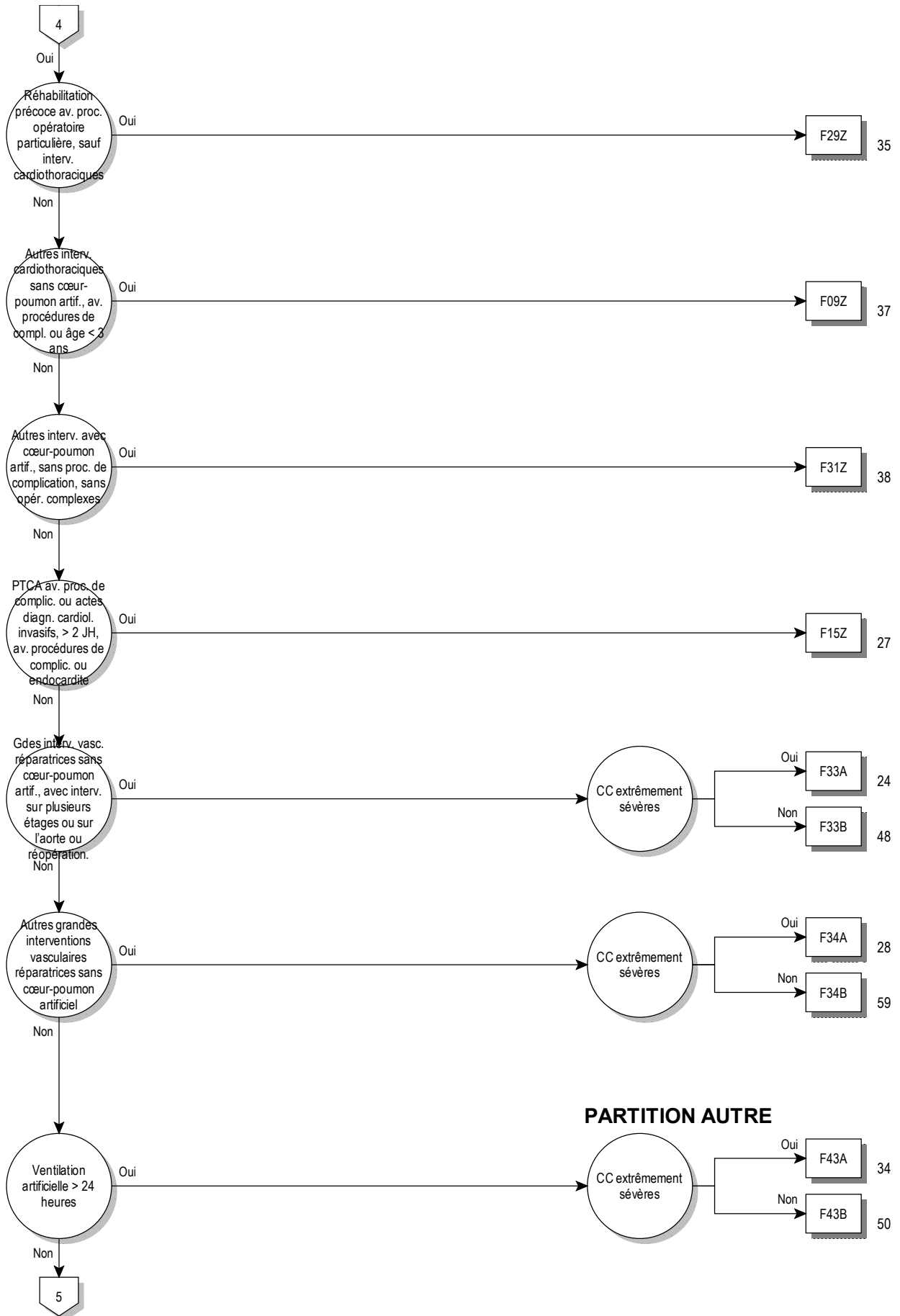

05

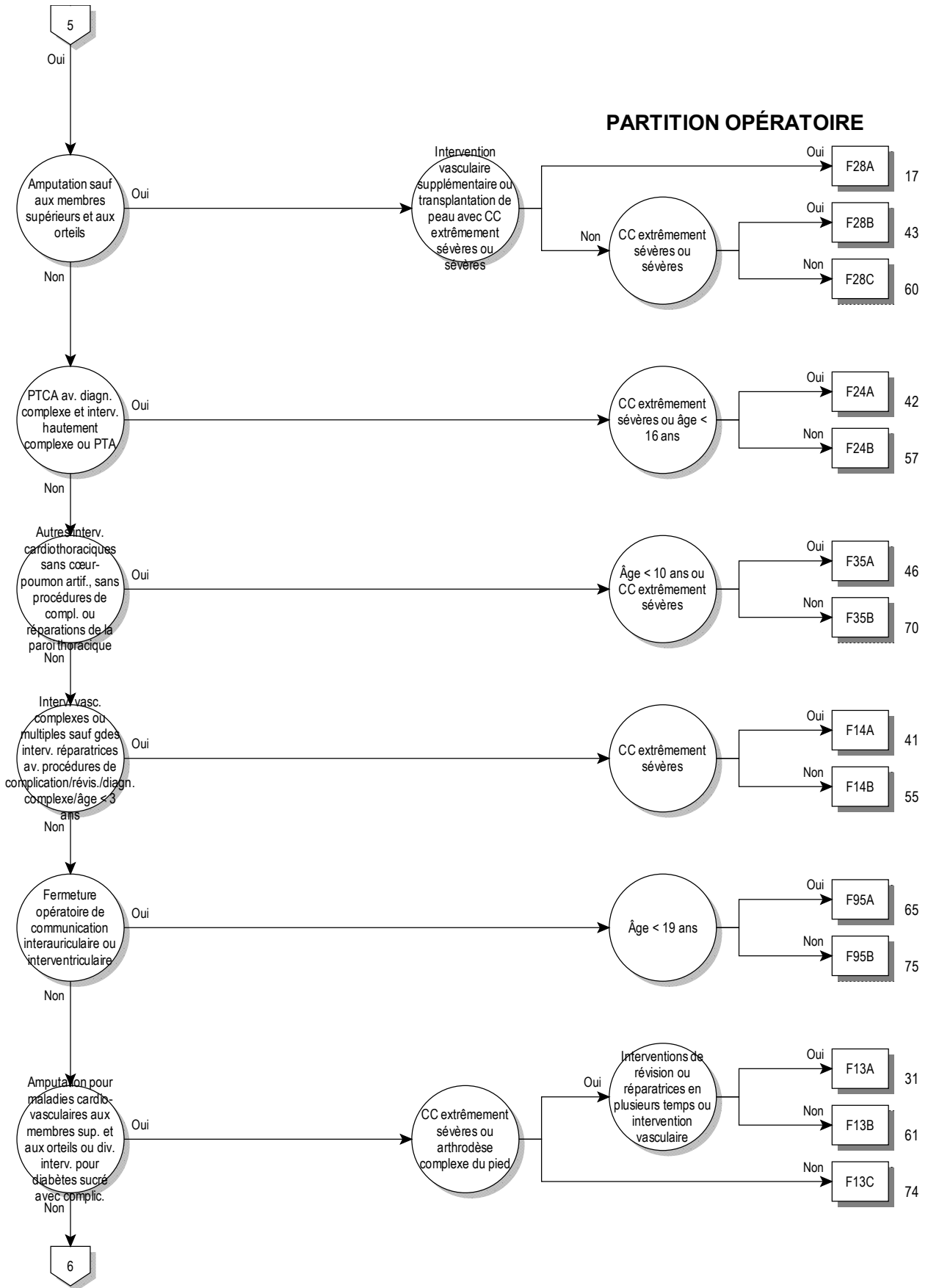

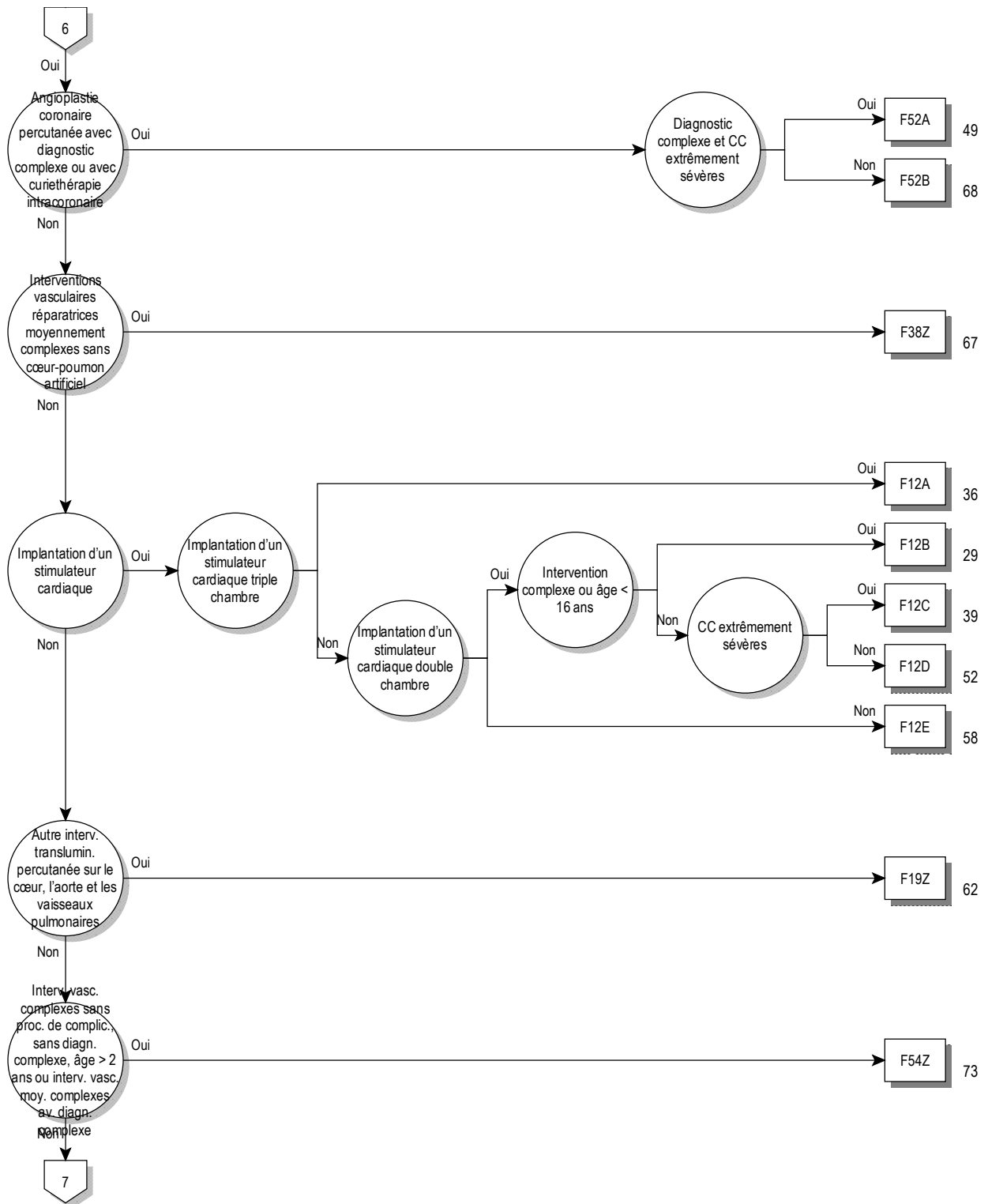

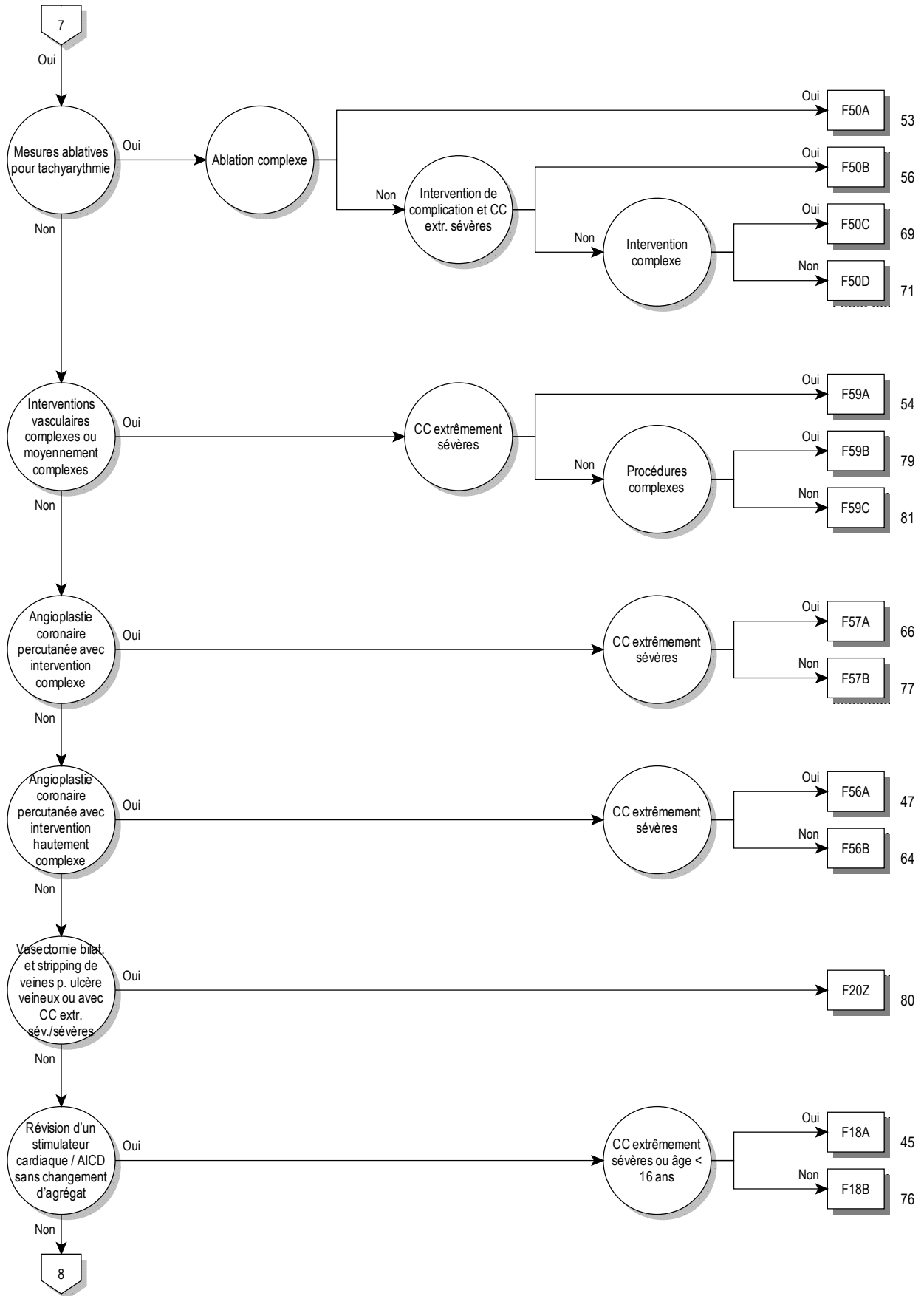

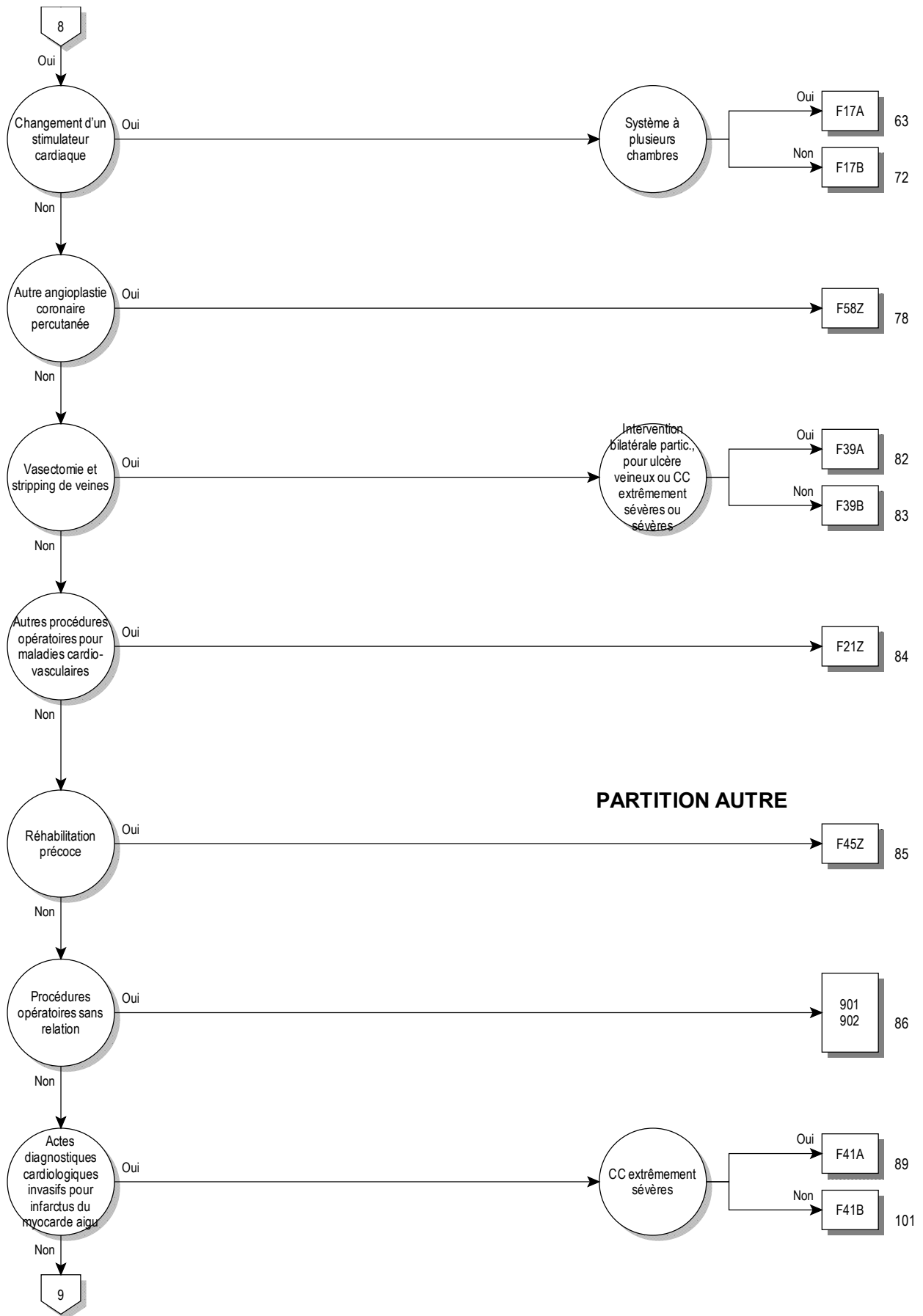

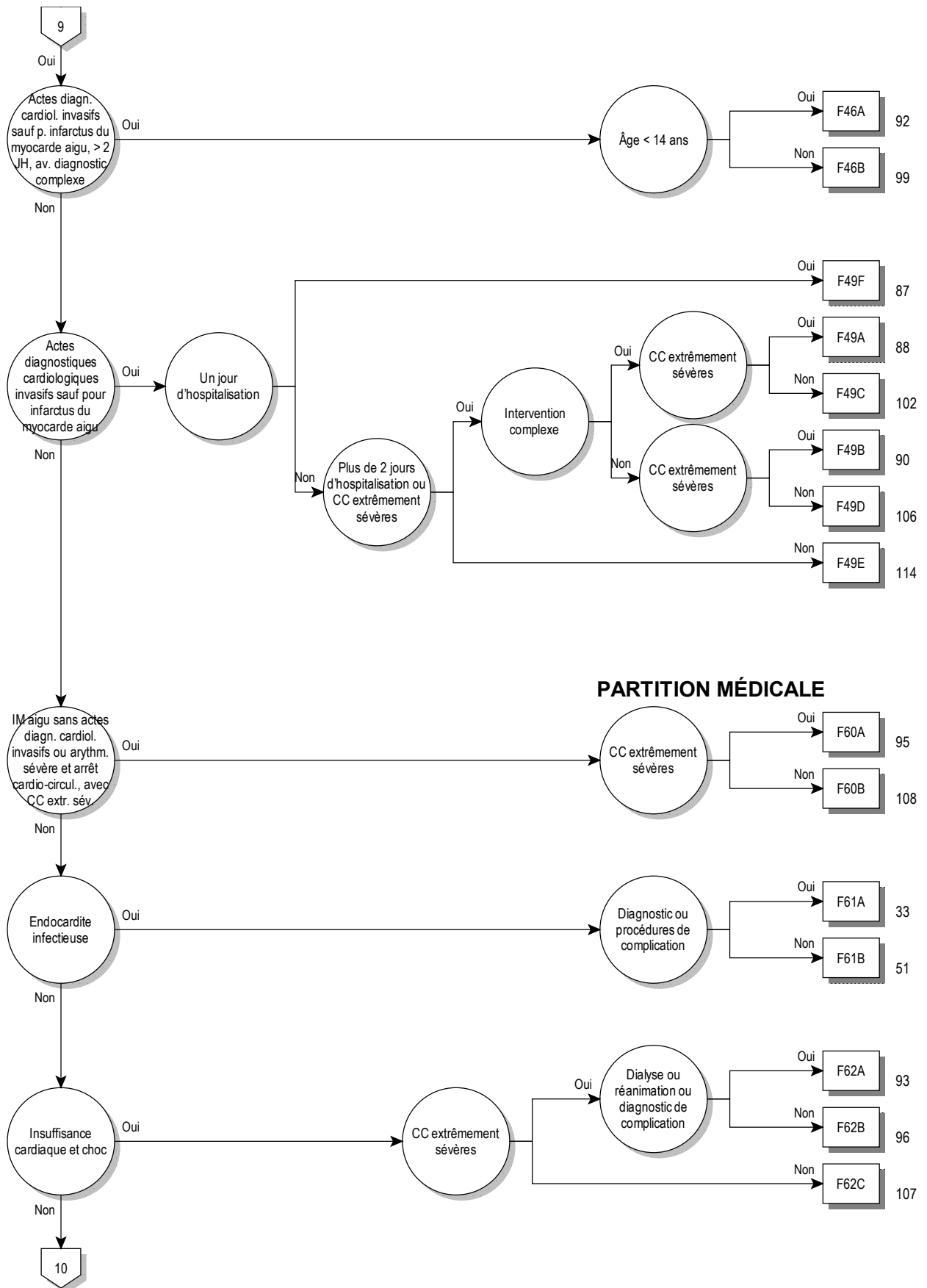

PARTITION MÉDICALE



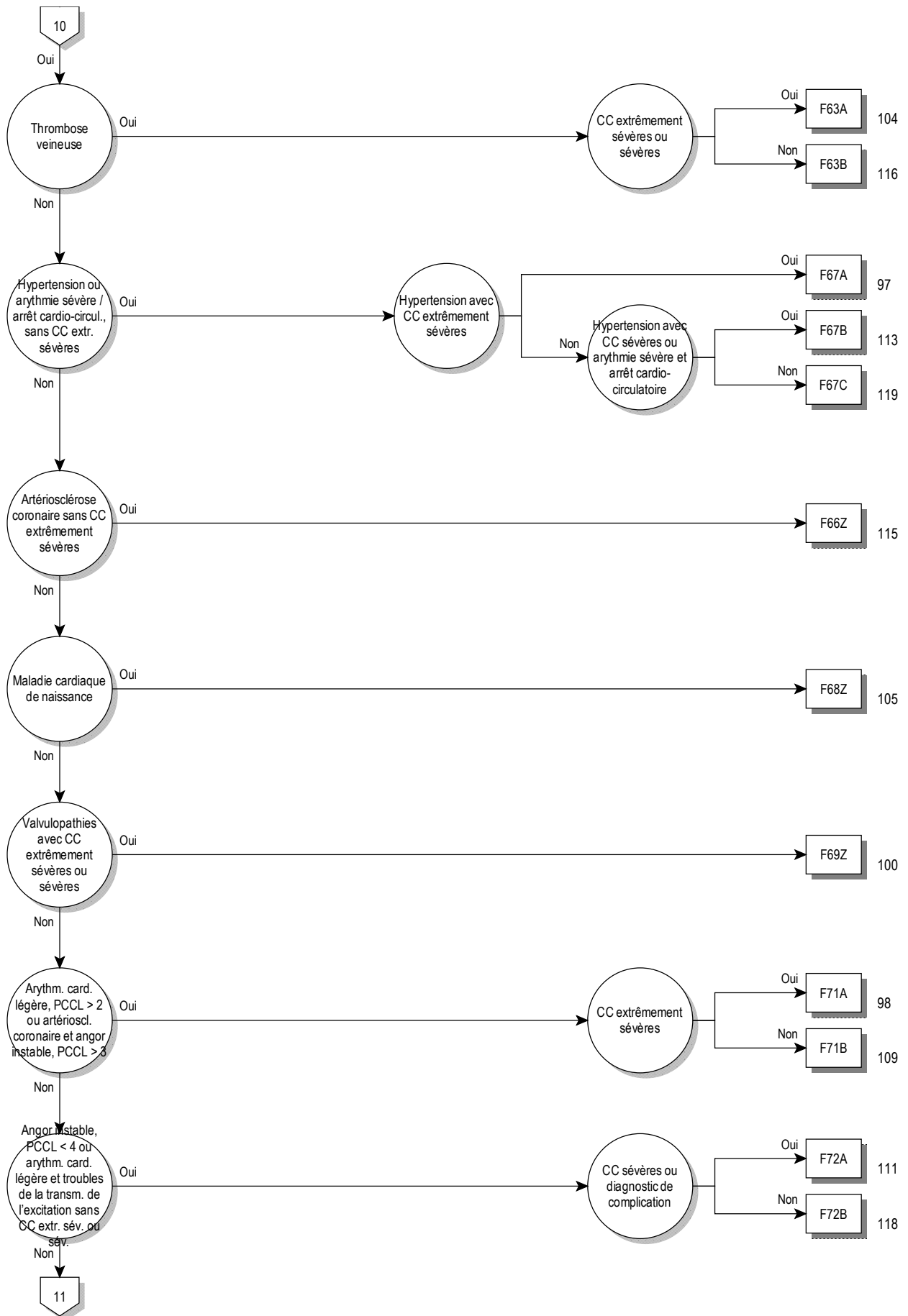

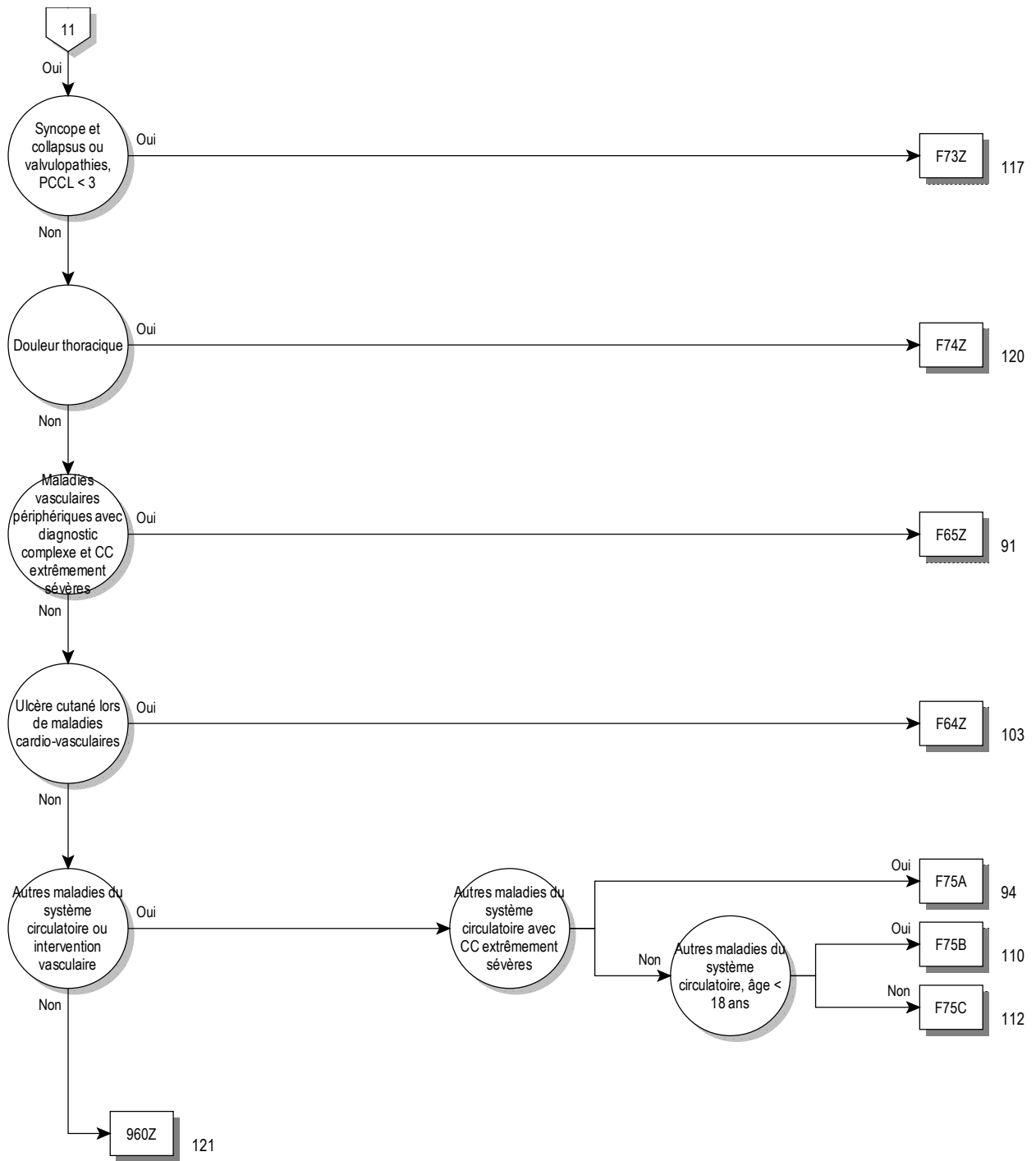

logique décisionnelle MDC 05

Diagnostic principal dans le tableau MDC05-0 ou procédure dans le tableau MDC05-1 ou MDC égale 05 et définition du DRG de base F36

diagnostic principal pour MDC 05 (MDC05-0)

| | | | |
|--------|---|--------|---|
| A39.5 | Cardite à méningocoques | I08.8 | Autres maladies valvulaires multiples |
| A52.0 | Syphilis cardio-vasculaire | I08.9 | Maladie de plusieurs valvules, sans précision |
| B33.2 | Cardite virale | I09.0 | Myocardite rhumatismale |
| B37.6 | Endocardite à Candida {I39.8} | I09.1 | Endocardite rhumatismale, valvule non précisée |
| B57.0 | Forme aiguë de la maladie de Chagas, avec atteinte cardiaque {I41.2}, {I98.1} | I09.2 | Péricardite rhumatismale chronique |
| B57.2 | Maladie de Chagas (chronique) avec atteinte cardiaque | I09.8 | Autres cardiopathies rhumatismales précisées |
| C38.0 | Tumeur maligne: Cœur | I09.9 | Cardiopathie rhumatismale, sans précision |
| C45.2 | Mésothéliome du péricarde | I10.00 | Hypertension essentielle bénigne: Sans mention de crise hypertensive |
| D15.1 | Tumeur bénigne: Cœur | I10.01 | Hypertension essentielle bénigne: Avec mention de crise hypertensive |
| E10.50 | Diabète sucré, type 1: Avec complications vasculaires périphériques: Non désigné comme décompensé | I10.10 | Hypertension essentielle maligne: Sans mention de crise hypertensive |
| E10.51 | Diabète sucré, type 1: Avec complications vasculaires périphériques: Désigné comme décompensé | I10.11 | Hypertension essentielle maligne: Avec mention de crise hypertensive |
| E11.50 | Diabète sucré, type 2: Avec complications vasculaires périphériques: Non désigné comme décompensé | I10.90 | Hypertension essentielle, non précisée: Sans mention de crise hypertensive |
| E11.51 | Diabète sucré, type 2: Avec complications vasculaires périphériques: Désigné comme décompensé | I10.91 | Hypertension essentielle, non précisée: Avec mention de crise hypertensive |
| E12.50 | Diabète sucré de malnutrition: Avec complications vasculaires périphériques: Non désigné comme décompensé | I11.00 | Cardiopathie hypertensive, avec insuffisance cardiaque (congestive): Sans mention de crise hypertensive |
| E12.51 | Diabète sucré de malnutrition: Avec complications vasculaires périphériques: Désigné comme décompensé | I11.01 | Cardiopathie hypertensive, avec insuffisance cardiaque (congestive): Avec mention de crise hypertensive |
| E13.50 | Autres diabètes sucrés précisés: Avec complications vasculaires périphériques: Non désigné comme décompensé | I11.90 | Cardiopathie hypertensive, sans insuffisance cardiaque congestive: Sans mention de crise hypertensive |
| E13.51 | Autres diabètes sucrés précisés: Avec complications vasculaires périphériques: Désigné comme décompensé | I11.91 | Cardiopathie hypertensive, sans insuffisance cardiaque congestive: Avec mention de crise hypertensive |
| E14.50 | Diabète sucré, sans précision: Avec complications vasculaires périphériques: Non désigné comme décompensé | I13.00 | Cardionéphropathie hypertensive, avec insuffisance cardiaque (congestive): Sans mention de crise hypertensive |
| E14.51 | Diabète sucré, sans précision: Avec complications vasculaires périphériques: Désigné comme décompensé | I13.01 | Cardionéphropathie hypertensive, avec insuffisance cardiaque (congestive): Avec mention de crise hypertensive |
| F45.30 | Dysfonctionnement neurovégétatif somatoform: Système cardio-vasculaire | I13.20 | Cardionéphropathie hypertensive, avec insuffisance cardiaque (congestive) et rénale: Sans mention de crise hypertensive |
| G90.00 | Syndrome du sinus carotidien (syncope) | I13.21 | Cardionéphropathie hypertensive, avec insuffisance cardiaque (congestive) et rénale: Avec mention de crise hypertensive |
| I01.0 | Péricardite rhumatismale aiguë | I13.90 | Cardionéphropathie hypertensive, sans précision: Sans mention de crise hypertensive |
| I01.1 | Endocardite rhumatismale aiguë | I13.91 | Cardionéphropathie hypertensive, sans précision: Avec mention de crise hypertensive |
| I01.2 | Myocardite rhumatismale aiguë | I15.00 | Hypertension vasculo-rénale: Sans mention de crise hypertensive |
| I01.8 | Autres cardiopathies rhumatismales aiguës | I15.01 | Hypertension vasculo-rénale: Avec mention de crise hypertensive |
| I01.9 | Cardiopathie rhumatismale aiguë, sans précision | I15.10 | Hypertension secondaire à d'autres atteintes rénales: Sans mention de crise hypertensive |
| I02.0 | Chorée rhumatismale, avec atteinte cardiaque | I15.11 | Hypertension secondaire à d'autres atteintes rénales: Avec mention de crise hypertensive |
| I02.9 | Chorée rhumatismale, sans atteinte cardiaque | I15.20 | Hypertension secondaire à des atteintes endocriniennes: Sans mention de crise hypertensive |
| I05.0 | Sténose mitrale | I15.21 | Hypertension secondaire à des atteintes endocriniennes: Avec mention de crise hypertensive |
| I05.1 | Insuffisance mitrale rhumatismale | I15.80 | Autres hypertension secondaires: Sans mention de crise hypertensive |
| I05.2 | Sténose mitrale avec insuffisance | I15.81 | Autres hypertension secondaires: Avec mention de crise hypertensive |
| I05.8 | Autres maladies de la valvule mitrale | I15.90 | Hypertension secondaire, sans précision: Sans mention de crise hypertensive |
| I05.9 | Maladie de la valvule mitrale, sans précision | I15.91 | Hypertension secondaire, sans précision: Avec mention de crise hypertensive |
| I06.0 | Sténose aortique rhumatismale | I20.0 | Angine de poitrine instable |
| I06.1 | Insuffisance aortique rhumatismale | | |
| I06.2 | Sténose aortique rhumatismale avec insuffisance | | |
| I06.8 | Autres maladies rhumatismales de la valvule aortique | | |
| I06.9 | Maladie rhumatismale de la valvule aortique, sans précision | | |
| I07.0 | Sténose tricuspidienn | | |
| I07.1 | Insuffisance tricuspidienn | | |
| I07.2 | Sténose tricuspidienn avec insuffisance | | |
| I07.8 | Autres maladies de la valvule tricuspide | | |
| I07.9 | Maladie de la valvule tricuspide, sans précision | | |
| I08.0 | Atteintes des valvules mitrale et aortique | | |
| I08.1 | Atteintes des valvules mitrale et tricuspide | | |
| I08.2 | Atteintes des valvules aortique et tricuspide | | |
| I08.3 | Atteintes des valvules mitrale, aortique et tricuspide | | |

| | | | |
|--------|--|--------|---|
| 120.1 | Angine de poitrine avec spasme coronaire vérifié | 130.9 | Péricardite aiguë, sans précision |
| 120.8 | Autres formes d'angine de poitrine | 131.0 | Péricardite adhésive chronique |
| 120.9 | Angine de poitrine, sans précision | 131.1 | Péricardite constrictive chronique |
| 121.0 | Infarctus transmural aigu du myocarde, de la paroi antérieure | 131.2 | Hémopéricarde, non classé ailleurs |
| 121.1 | Infarctus transmural aigu du myocarde, de la paroi inférieure | 131.3 | Epanchement péricardique (non inflammatoire) |
| 121.2 | Infarctus transmural aigu du myocarde d'autres localisations | 131.8 | Autres maladies précisées du péricarde |
| 121.3 | Infarctus transmural aigu du myocarde, de localisation non précisée | 131.9 | Maladie du péricarde, sans précision |
| 121.4 | Infarctus sous-endocardique aigu du myocarde | 132.0 | Péricardite au cours de maladies bactériennes classées ailleurs |
| 121.9 | Infarctus aigu du myocarde, sans précision | 132.1 | Péricardite au cours d'autres maladies infectieuses et parasitaires classées ailleurs |
| 122.0 | Infarctus du myocarde à répétition, de la paroi antérieure | 132.8 | Péricardite au cours d'autres maladies classées ailleurs |
| 122.1 | Infarctus du myocarde à répétition, de la paroi inférieure | 133.0 | Endocardite infectieuse aiguë et subaiguë |
| 122.8 | Infarctus du myocarde à répétition d'autres localisations | 133.9 | Endocardite aiguë, sans précision |
| 122.9 | Infarctus du myocarde à répétition, de localisation non précisée | 134.0 | Insuffisance (de la valvule) mitrale |
| 123.0 | Hémopéricarde comme complication récente d'un infarctus aigu du myocarde | 134.1 | Prolapsus (de la valvule) mitral(e) |
| 123.1 | Communication interauriculaire comme complication récente d'un infarctus aigu du myocarde | 134.2 | Sténose non rhumatismale (de la valvule) mitrale |
| 123.2 | Communication interventriculaire comme complication récente d'un infarctus aigu du myocarde | 134.80 | Sténose non rhumatismale de la valvule mitrale avec insuffisance mitrale |
| 123.3 | Rupture de la paroi cardiaque sans hémopéricarde comme complication récente d'un infarctus aigu du myocarde | 134.88 | Autres affections non rhumatismales des valves mitrales |
| 123.4 | Rupture des cordages tendineux comme complication récente d'un infarctus aigu du myocarde | 134.9 | Atteinte non rhumatismale de la valvule mitrale, sans précision |
| 123.5 | Rupture du muscle papillaire comme complication récente d'un infarctus aigu du myocarde | 135.0 | Sténose (de la valvule) aortique |
| 123.6 | Thrombose de l'oreillette, de l'auricule et du ventricule comme complication récente d'un infarctus aigu du myocarde | 135.1 | Insuffisance (de la valvule) aortique |
| 123.8 | Autres complications récentes d'un infarctus aigu du myocarde | 135.2 | Sténose (de la valvule) aortique avec insuffisance |
| 124.0 | Thrombose coronaire n'entraînant pas un infarctus du myocarde | 135.8 | Autres atteintes de la valvule aortique |
| 124.1 | Syndrome post-infarctus du myocarde | 135.9 | Atteinte de la valvule aortique, sans précision |
| 124.8 | Autres formes de cardiopathies ischémiques aiguës | 136.0 | Sténose non rhumatismale (de la valvule) tricuspide |
| 124.9 | Cardiopathie ischémique aiguë, sans précision | 136.1 | Insuffisance non rhumatismale (de la valvule) tricuspide |
| 125.0 | Athérosclérose cardio-vasculaire, décrite ainsi | 136.2 | Sténose non rhumatismale (de la valvule) tricuspide avec insuffisance |
| 125.10 | Cardiopathie artérioscléreuse: Sans sténoses ayant un effet hémodynamique | 136.8 | Autres atteintes non rhumatismales de la valvule tricuspide |
| 125.11 | Cardiopathie artérioscléreuse: Implication monotronculaire | 136.9 | Atteinte non rhumatismale de la valvule tricuspide, sans précision |
| 125.12 | Cardiopathie artérioscléreuse: Implication bitronculaire | 137.0 | Sténose de la valvule pulmonaire |
| 125.13 | Cardiopathie artérioscléreuse: Implication tritronculaire | 137.1 | Insuffisance de la valvule pulmonaire |
| 125.14 | Cardiopathie artérioscléreuse: Sténose du tronc commun de l'artère coronaire gauche | 137.2 | Sténose de la valvule pulmonaire avec insuffisance |
| 125.15 | Cardiopathie artérioscléreuse: Avec sténose de vaisseaux de pontage | 137.8 | Autres atteintes de la valvule pulmonaire |
| 125.16 | Cardiopathie artérioscléreuse: Avec sténose de Stents | 137.9 | Atteinte de la valvule pulmonaire, sans précision |
| 125.19 | Cardiopathie artérioscléreuse: sans précision | 138 | Endocardite, valvule non précisée |
| 125.20 | Infarctus du myocarde, ancien: survenu entre 29 jours et moins de 4 mois plus tôt 29 | 139.0 | Atteintes de la valvule mitrale au cours de maladies classées ailleurs |
| 125.21 | Infarctus du myocarde, ancien: survenu entre 4 mois et moins d'un an plus tôt | 139.1 | Atteintes de la valvule aortique au cours de maladies classées ailleurs |
| 125.22 | Infarctus du myocarde, ancien: survenu il y a 1 an ou plus | 139.2 | Atteintes de la valvule tricuspide au cours de maladies classées ailleurs |
| 125.29 | Infarctus du myocarde, ancien: sans précision | 139.3 | Atteintes de la valvule pulmonaire au cours de maladies classées ailleurs |
| 125.3 | Anévrisme du cœur: | 139.4 | Atteintes valvulaires multiples au cours de maladies classées ailleurs |
| 125.4 | Anévrisme d'une artère coronaire | 139.8 | Endocardite, valvule non précisée, au cours de maladies classées ailleurs |
| 125.5 | Myocardopathie ischémique | 140.0 | Myocardite infectieuse |
| 125.6 | Ischémie myocardique asymptomatique | 140.1 | Myocardite isolée |
| 125.8 | Autres formes de cardiopathie ischémique chronique | 140.8 | Autres myocardites aiguës |
| 125.9 | Cardiopathie ischémique chronique, sans précision | 140.9 | Myocardite aiguë, sans précision |
| 127.0 | Hypertension pulmonaire primitive | 141.0 | Myocardite au cours de maladies bactériennes classées ailleurs |
| 127.1 | Cardiopathie due à cyphoscoliose | 141.1 | Myocardite au cours de maladies virales classées ailleurs |
| 127.20 | Hypertension pulmonaire en présence d'une thromboembolie chronique | 141.2 | Myocardite au cours d'autres maladies infectieuses et parasitaires classées ailleurs |
| 127.28 | Autres hypertensions pulmonaires secondaires précisées | 141.8 | Myocardite au cours d'autres maladies classées ailleurs |
| 127.8 | Autres affections cardiopulmonaires précisées | 142.0 | Myocardopathie avec dilatation |
| 127.9 | Affection cardiopulmonaire, sans précision | 142.1 | Myocardopathie obstructive hypertrophique |
| 128.0 | Fistule artérioveineuse des vaisseaux pulmonaires | 142.2 | Autres myocardopathies hypertrophiques |
| 128.1 | Anévrisme de l'artère pulmonaire | 142.3 | Maladie endomyocardique (éosinophilique) |
| 128.8 | Autres maladies précisées des vaisseaux pulmonaires | 142.4 | Fibroélastose endocardique |
| 128.9 | Maladie des vaisseaux pulmonaires, sans précision | 142.5 | Autres myocardopathies restrictives |
| 130.0 | Péricardite idiopathique aiguë non spécifique | 142.6 | Myocardopathie alcoolique |
| 130.1 | Péricardite infectieuse | 142.7 | Myocardopathie due à des médicaments et d'autres causes externes |
| 130.8 | Autres formes de péricardite aiguë | 142.80 | Cardiomyopathie arythmogène du ventricule droit |
| | | 142.88 | Autres cardiomyopathies |
| | | 142.9 | Myocardopathie, sans précision |

| | | | |
|--------|--|--------|---|
| 143.0 | Myocardiopathie au cours de maladies infectieuses et parasitaires classées ailleurs | 170.0 | Athérosclérose de l'aorte |
| 143.1 | Myocardiopathie au cours de maladies métaboliques | 170.1 | Athérosclérose de l'artère rénale |
| 143.2 | Myocardiopathie au cours de maladies nutritionnelles | 170.20 | Athérosclérose des artères distales: Autres et non précisées |
| 143.8 | Myocardiopathie au cours d'autres maladies classées ailleurs | 170.21 | Athérosclérose des artères distales: Type bassin-jambe, avec douleur ischémique induite par la charge |
| 144.0 | Bloc auriculoventriculaire du premier degré | 170.22 | Athérosclérose des artères distales: Type bassin-jambe, avec douleurs au repos |
| 144.1 | Bloc auriculoventriculaire du second degré | 170.23 | Athérosclérose des artères distales: Type bassin-jambe, avec ulcération |
| 144.2 | Bloc auriculoventriculaire complet | 170.24 | Athérosclérose des artères distales: Type bassin-jambe, avec gangrène |
| 144.3 | Blocs auriculoventriculaires, autres et sans précision | 170.25 | Athérosclérose des artères distales: Type épaule-bras, tous stades |
| 144.4 | Bloc fasciculaire antérieur gauche | 170.8 | Athérosclérose d'autres artères |
| 144.5 | Bloc fasciculaire postérieur gauche | 170.9 | Athérosclérose généralisée et sans précision |
| 144.6 | Blocs fasciculaires, autres et sans précision | 171.00 | Dissection de l'aorte localisation non précisée, sans indication de rupture |
| 144.7 | Bloc de branche gauche, sans précision | 171.01 | Dissection de l'aorte thoracique, sans indication de rupture |
| 145.0 | Bloc fasciculaire droit | 171.02 | Dissection de l'aorte abdominale, sans indication de rupture |
| 145.1 | Blocs de branche droit, autres et sans précision | 171.03 | Dissection de l'aorte thoracoabdominale, sans indication de rupture |
| 145.2 | Bloc bifasciculaire | 171.04 | Dissection de l'aorte localisation non précisée, avec rupture |
| 145.3 | Bloc trifasciculaire | 171.05 | Dissection de l'aorte thoracique, avec rupture |
| 145.4 | Bloc ventriculaire non spécifique | 171.06 | Dissection de l'aorte abdominale, avec rupture |
| 145.5 | Autre bloc cardiaque précisé | 171.07 | Dissection de l'aorte thoracoabdominale, avec rupture |
| 145.6 | Syndrome de pré-excitation | 171.1 | Anévrisme aortique thoracique, rompu |
| 145.8 | Autres troubles précisés de la conduction | 171.2 | Anévrisme aortique thoracique, sans mention de rupture |
| 145.9 | Trouble de la conduction, sans précision | 171.3 | Anévrisme aortique abdominal, rompu |
| 146.0 | Arrêt cardiaque réanimé avec succès | 171.4 | Anévrisme aortique abdominal, sans mention de rupture |
| 146.1 | Mort cardiaque subite, décrite ainsi | 171.5 | Anévrisme aortique thoraco-abdominal(e), rompu |
| 146.9 | Arrêt cardiaque, sans précision | 171.6 | Anévrisme aortique thoraco-abdominal(e), sans mention de rupture |
| 147.0 | Arythmie ventriculaire de réentrée | 171.8 | Anévrisme aortique de localisation non précisée, rompu |
| 147.1 | Tachycardie supraventriculaire | 171.9 | Anévrisme aortique de localisation non précisée, sans mention de rupture |
| 147.2 | Tachycardie ventriculaire | 172.1 | Anévrisme et dissection d'une artère de membre supérieur |
| 147.9 | Tachycardie paroxystique, sans précision | 172.3 | Anévrisme et dissection de l'artère iliaque |
| 148.0 | Fibrillation auriculaire, paroxystique | 172.4 | Anévrisme et dissection d'une artère de membre inférieur |
| 148.1 | Fibrillation auriculaire, persistante | 172.8 | Anévrisme et dissection d'autres artères précisées |
| 148.2 | Fibrillation auriculaire, permanente | 172.9 | Anévrisme et dissection de localisation non précisée |
| 148.3 | Flutter auriculaire, typique | 173.1 | Thrombo-angéite oblitérante [Buerger] |
| 148.4 | Flutter auriculaire, atypique | 173.8 | Autres maladies vasculaires périphériques précisées |
| 148.9 | Fibrillation et flutter auriculaires, sans autre précision | 173.9 | Maladie vasculaire périphérique, sans précision |
| 149.0 | Fibrillation et flutter ventriculaires | 174.0 | Embolie et thrombose de l'aorte abdominale |
| 149.1 | Dépolarisation auriculaire prématurée | 174.1 | Embolie et thrombose de parties de l'aorte, autres et non précisées |
| 149.2 | Dépolarisation jonctionnelle prématurée | 174.2 | Embolie et thrombose des artères des membres supérieurs |
| 149.3 | Dépolarisation ventriculaire prématurée | 174.3 | Embolie et thrombose des artères des membres inférieurs |
| 149.4 | Dépolarisations prématurées, autres et sans précision | 174.4 | Embolie et thrombose des artères distales, sans précision |
| 149.5 | Syndrome de dysfonctionnement sinusal | 174.5 | Embolie et thrombose de l'artère iliaque |
| 149.8 | Autres arythmies cardiaques précisées | 174.8 | Embolie et thrombose d'autres artères |
| 149.9 | Arythmie cardiaque, sans précision | 174.9 | Embolie et thrombose d'artères non précisées |
| 150.00 | Insuffisance ventriculaire droite primaire | 177.0 | Fistule artérioveineuse, acquise |
| 150.01 | Insuffisance ventriculaire droite secondaire | 177.1 | Sténose d'une artère |
| 150.11 | Insuffisance ventriculaire gauche: Sans symptôme | 177.2 | Rupture d'une artère |
| 150.12 | Insuffisance ventriculaire gauche: Avec symptôme en cas d'effort important | 177.3 | Dysplasie fibromusculaire artérielle |
| 150.13 | Insuffisance ventriculaire gauche: Avec symptôme en cas d'effort léger | 177.5 | Nécrose d'une artère |
| 150.14 | Insuffisance ventriculaire gauche: Avec symptôme au repos | 177.8 | Autres atteintes précisées des artères et artérioles |
| 150.19 | Insuffisance ventriculaire gauche: Non précisée | 177.9 | Atteinte des artères et artérioles, sans précision |
| 150.9 | Insuffisance cardiaque, sans précision | 178.0 | Télangiectasie hémorragique héréditaire |
| 151.0 | Anomalie d'un septum cardiaque, acquise | 178.8 | Autres maladies des capillaires |
| 151.1 | Rupture des cordages tendineux, non classée ailleurs | 178.9 | Maladie des capillaires, sans précision |
| 151.2 | Rupture du muscle papillaire, non classée ailleurs | 179.0 | Anévrisme de l'aorte au cours de maladies classées ailleurs |
| 151.3 | Thrombose intracardiaque, non classée ailleurs | 179.1 | Aortite au cours de maladies classées ailleurs |
| 151.4 | Myocardite, sans précision | 179.2 | Angiopathie périphérique au cours de maladies classées ailleurs |
| 151.5 | Dégénérescence du myocarde | 179.8 | Autres atteintes des artères, artérioles et capillaires au cours de maladies classées ailleurs |
| 151.6 | Maladie cardio-vasculaire, sans précision | 180.0 | Phlébite et thrombophlébite des veines superficielles des membres inférieurs |
| 151.7 | Cardiomégalie | 180.1 | Phlébite et thrombophlébite de la veine fémorale |
| 151.8 | Autres cardiopathies mal définies | 180.20 | Thrombose, phlébite et thrombophlébite des veines pelviennes |
| 151.9 | Cardiopathie, sans précision | | |
| 152.0 | Autres cardiopathies au cours de maladies bactériennes classées ailleurs | | |
| 152.1 | Autres cardiopathies au cours d'autres maladies infectieuses et parasitaires classées ailleurs | | |
| 152.8 | Autres cardiopathies au cours d'autres maladies classées ailleurs | | |
| 167.4 | Encéphalopathie hypertensive | | |

| | | | |
|--------|--|--------|---|
| 180.28 | Thrombose, phlébite et thrombophlébite d'autres vaisseaux profonds des membres inférieurs | Q22.5 | Maladie d'Ebstein |
| | | Q22.6 | Hypoplasie du cœur droit |
| 180.3 | Phlébite et thrombophlébite des membres inférieurs, sans précision | Q22.8 | Autres malformations congénitales de la valvule tricuspide |
| | | Q22.9 | Malformation congénitale de la valvule tricuspide, sans précision |
| 180.80 | Thrombose, phlébite et thrombophlébite des veines superficielles des membres supérieurs | Q23.0 | Sténose congénitale de la valvule aortique |
| | | Q23.1 | Insuffisance congénitale de la valvule aortique |
| 180.81 | Thrombose, phlébite et thrombophlébite des veines profondes des membres supérieurs | Q23.2 | Sténose mitrale congénitale |
| | | Q23.3 | Insuffisance mitrale congénitale |
| 180.88 | Thrombose, phlébite et thrombophlébite d'autres localisations | Q23.4 | Hypoplasie du cœur gauche |
| 180.9 | Phlébite et thrombophlébite de localisation non précisée | Q23.8 | Autres malformations congénitales des valvules aortique et mitrale |
| 182.1 | Thrombophlébite migratrice | | |
| 182.2 | Embolie et thrombose de la veine cave | Q23.9 | Malformation congénitale des valvules aortique et mitrale, sans précision |
| 182.80 | Embolie et thrombose de la veine splénique | | |
| 182.88 | Embolie et thrombose d'autres veines précisées | Q24.0 | Dextrocardie |
| 182.9 | Embolie et thrombose d'une veine non précisée | Q24.1 | Lévo-cardie |
| 183.0 | Varices ulcérées des membres inférieurs | Q24.2 | Cœur triatrial |
| 183.1 | Varices des membres inférieurs, avec inflammation | Q24.3 | Sténose de l'infundibulum pulmonaire |
| 183.2 | Varices des membres inférieurs, avec ulcère et inflammation | Q24.4 | Sténose sous-aortique congénitale |
| 183.9 | Varices des membres inférieurs sans ulcère ou inflammation | Q24.5 | Malformation des vaisseaux coronaires |
| 186.0 | Varices sublinguales | Q24.6 | Bloc congénital du cœur |
| 186.4 | Varices gastriques | Q24.8 | Autres malformations cardiaques congénitales précisées |
| 186.8 | Varices d'autres localisations précisées | Q24.9 | Malformation cardiaque congénitale, sans précision |
| 187.00 | Syndrome post-thrombotique sans ulcération | Q25.0 | Perméabilité du canal artériel |
| 187.01 | Syndrome post-thrombotique avec ulcération | Q25.1 | Coarctation de l'aorte |
| 187.1 | Compression veineuse | Q25.2 | Atrésie de l'aorte |
| 187.2 | Insuffisance veineuse (chronique) (périphérique) | Q25.3 | Sténose de l'aorte |
| 187.8 | Autres atteintes veineuses précisées | Q25.4 | Autres malformations congénitales de l'aorte |
| 187.9 | Atteinte veineuse, sans précision | Q25.5 | Atrésie de l'artère pulmonaire |
| 195.0 | Hypotension idiopathique | Q25.6 | Sténose (congénitale) de l'artère pulmonaire |
| 195.1 | Hypotension orthostatique | Q25.7 | Autres malformations congénitales de l'artère pulmonaire |
| 195.2 | Hypotension médicamenteuse | Q25.8 | Autres malformations congénitales des gros vaisseaux |
| 195.8 | Autres hypotensions | Q25.9 | Malformation congénitale des gros vaisseaux, sans précision |
| 195.9 | Hypotension, sans précision | Q26.0 | Sténose congénitale de la veine cave |
| 197.0 | Syndrome post-cardiotomie | Q26.1 | Persistance de la veine cave supérieure gauche |
| 197.1 | Autres troubles fonctionnels après chirurgie cardiaque | Q26.2 | Retour veineux pulmonaire anormal total |
| 197.8 | Autres troubles de l'appareil circulatoire après un acte à visée diagnostique et thérapeutique, non classés ailleurs | Q26.3 | Retour veineux pulmonaire anormal partiel |
| | | Q26.4 | Retour veineux pulmonaire anormal, sans précision |
| 197.9 | Trouble de l'appareil circulatoire après un acte à visée diagnostique et thérapeutique, sans précision | Q26.5 | Retour veineux portal anormal |
| | | Q26.6 | Fistule entre la veine porte et l'artère hépatique |
| 198.0 | Syphilis cardio-vasculaire | Q26.8 | Autres malformations congénitales des grandes veines |
| 198.1 | Troubles cardio-vasculaires au cours d'autres maladies infectieuses et parasitaires classées ailleurs | Q26.9 | Malformation congénitale d'une grande veine, sans précision |
| 198.8 | Autres troubles précisés de l'appareil circulatoire au cours de maladies classées ailleurs | Q27.0 | Absence congénitale et hypoplasie de l'artère ombilicale |
| | | Q27.1 | Sténose congénitale de l'artère rénale |
| 199 | Troubles autres et non précisés de l'appareil circulatoire | Q27.2 | Autres malformations congénitales de l'artère rénale |
| J81 | Œdème pulmonaire | Q27.3 | Malformation artérioveineuse périphérique |
| Q20.0 | Tronc artériel commun | Q27.4 | Phlébectasie congénitale |
| Q20.1 | Ventricule droit à double issue [Double outlet right ventricle] | Q27.8 | Autres malformations congénitales précisées de l'appareil circulatoire périphérique |
| Q20.2 | Ventricule gauche à double issue [Double outlet left ventricle] | Q27.9 | Malformation congénitale de l'appareil circulatoire périphérique, sans précision |
| Q20.3 | Communication ventriculo-auriculaire discordante | | |
| Q20.4 | Ventricule à double issue [Double inlet ventricle] | Q28.80 | Autre anévrisme congénital |
| Q20.5 | Communication auriculo-ventriculaire discordante | Q28.81 | Autre fistule congénitale de l'appareil circulatoire |
| Q20.6 | Isomérisme des auricules cardiaques | Q28.88 | Autres malformations congénitales précisées de l'appareil circulatoire. |
| Q20.8 | Autres malformations congénitales des cavités et des orifices cardiaques | Q28.9 | Malformation congénitale de l'appareil circulatoire, sans précision |
| Q20.9 | Malformation congénitale des cavités et des orifices cardiaques, sans précision | R00.0 | Tachycardie, sans précision |
| Q21.0 | Communication interventriculaire | R00.1 | Bradycardie, sans précision |
| Q21.1 | Communication interauriculaire | R00.2 | Palpitations |
| Q21.2 | Communication auriculo-ventriculaire | R00.8 | Anomalies du rythme cardiaque, autres et non précisées |
| Q21.3 | Tétralogie de Fallot | R01.0 | Souffles cardiaques bénins et anodins |
| Q21.4 | Communication aorto-pulmonaire | R01.1 | Souffle cardiaque, sans précision |
| Q21.80 | Pentalogie de Fallot | R01.2 | Autres bruits cardiaques |
| Q21.88 | Autres malformations congénitales des septums cardiaques | R02 | Gangrène, non classée ailleurs |
| Q21.9 | Malformation congénitale d'une cloison cardiaque, sans précision | R03.0 | Constatacion d'une élévation de la tension artérielle, sans diagnostic d'hypertension |
| Q22.0 | Atrésie de la valve pulmonaire | R03.1 | Constatacion d'une baisse non spécifique de la tension artérielle |
| Q22.1 | Sténose congénitale de la valve pulmonaire | R07.2 | Douleur précordiale |
| Q22.2 | Insuffisance congénitale de la valve pulmonaire | R07.3 | Autres douleurs thoraciques |
| Q22.3 | Autres malformations congénitales de la valve pulmonaire | R07.4 | Douleur thoracique, sans précision |
| Q22.4 | Sténose congénitale de la valvule tricuspide | R55 | Syncope et collapsus |

| | | | |
|--------|---|--------|---|
| R57.0 | Choc cardiogénique | T82.8 | Autres complications de prothèses, implants et greffes cardiaques et vasculaires |
| R57.9 | Choc, sans précision | T82.9 | Complication d'une prothèse, d'un implant et d'une greffe cardiaques et vasculaires, sans précision |
| R58 | Hémorragie, non classée ailleurs | T86.2 | Echec et rejet d'une greffe de cœur |
| R93.1 | Résultats anormaux d'imagerie diagnostique du cœur et de la circulation coronaire | T86.3 | Echec et rejet d'une greffe cœur-poumon |
| R94.3 | Résultats anormaux d'explorations fonctionnelles cardio-vasculaires | Z01.80 | Examens liés à une prédisposition aux dysrythmies malignes |
| R96.0 | Mort instantanée | Z01.81 | Examens liés à une prédisposition aux cardiomyopathies |
| S26.0 | Hémopéricarde traumatique | Z03.4 | Mise en observation pour suspicion d'infarctus du myocarde |
| S26.81 | Contusion cardiaque | Z03.5 | Mise en observation pour suspicion d'autres affections cardio-vasculaires |
| S26.82 | Déchirure cardiaque sans ouverture d'une cavité du cœur | Z45.00 | Adaptation et manipulation d'un stimulateur cardiaque implanté |
| S26.83 | Déchirure cardiaque avec ouverture d'une cavité du cœur | Z45.01 | Adaptation et manipulation d'un défibrillateur cardiaque implanté |
| S26.88 | Autre lésion du cœur | Z45.08 | Adaptation et manipulation d'autres dispositifs cardiaques (électroniques) |
| S26.9 | Lésion traumatique du cœur, sans précision | Z94.1 | Grefe du cœur |
| T80.1 | Complications vasculaires consécutives à une injection thérapeutique, une perfusion et une transfusion | Z95.0 | Présence d'un dispositif cardiaque électronique |
| T81.7 | Complications vasculaires consécutives à un acte à visée diagnostique et thérapeutique, non classées ailleurs | Z95.2 | Présence de prothèse d'une valvule cardiaque |
| T82.0 | Complication mécanique d'une prothèse valvulaire cardiaque | Z95.3 | Présence d'une valvule cardiaque xénogénique |
| T82.1 | Complication mécanique d'un appareil cardiaque électronique | Z95.4 | Présence d'une autre valvule cardiaque de remplacement |
| T82.2 | Complication mécanique d'un pontage coronarien et d'une greffe valvulaire cardiaque | Z95.80 | Présence d'un autre système d'assistance cardio-vasculaire |
| T82.3 | Complication mécanique d'autres greffes vasculaires | Z95.81 | Présence d'un système de cathéter vasculaire à demeure mis en place par voie chirurgicale |
| T82.4 | Complication mécanique d'un cathéter vasculaire de dialyse | Z95.88 | Présence d'autres implants ou transplants cardiaques ou vasculaires |
| T82.5 | Complication mécanique d'autres prothèses et implants cardiaques et vasculaires | Z95.9 | Présence d'implant et de greffe cardiaques et vasculaires, sans précision |
| T82.6 | Infection et réaction inflammatoire dues à une prothèse valvulaire cardiaque | | |
| T82.7 | Infection et réaction inflammatoire dues à d'autres prothèses, implants et greffes cardiaques et vasculaires | | |

procédure pour MDC 05 (MDC05-1)

| | | | |
|-----------|--|-----------|--|
| 37.8e.00↔ | Implantation de cardioverteur ou défibrillateur, SAP | 37.8e.22↔ | Implantation de défibrillateur à chambre unique avec capteur auriculaire |
| 37.8e.11↔ | Implantation d'un défibrillateur à chambre unique | 37.8e.31↔ | Implantation d'un système sous-cutané de défibrillation |
| 37.8e.12↔ | Implantation d'un défibrillateur à double chambre | 37.8e.99↔ | Implantation de cardioverteur ou défibrillateur, autre |
| 37.8e.21↔ | Implantation de défibrillateur à resynchronisation (CRT-D) | | |

ADRG F01

Pose d'un défibrillateur cardioverteur (AICD)

Au moins un(e) procédure dans le tableau F01-1 et procédure dans le tableau F01-2

DRG F01A

Pose d'un défibrillateur cardioverteur (AICD), stimulation double ou triple chambre, avec intervention cardiaque ou vasculaire supplémentaire

Procédure dans le tableau F01-3 et procédure dans le tableau F01-2 et au moins un(e) procédure dans le tableau F01-4 ou procédure dans le tableau F01-5 et procédure dans le tableau F01-2 et au moins un(e) procédure dans le tableau F01-4

DRG F01B

Pose d'un défibrillateur cardioverteur (AICD), stimulation triple chambre, sans intervention cardiaque ou vasculaire supplémentaire

Procédure dans le tableau F01-3 et procédure dans le tableau F01-2

DRG F01C

Pose d'un défibrillateur cardioverteur (AICD), stimulation simple chambre, avec intervention cardiaque ou vasculaire supplémentaire, ou avec CC extrêmement sévères

Au moins un(e) procédure dans le tableau F01-4 ou PCCL > 3

DRG F01D

Pose d'un défibrillateur cardioverteur (AICD), stimulation double chambre, sans intervention cardiaque ou vasculaire supplémentaire, ou sans CC extrêmement sévères

procédure F01-1

| | | | |
|-----------|--|-----------|--|
| 37.8e.00↔ | Implantation de cardioverteur ou défibrillateur, SAP | 37.8e.12↔ | Implantation d'un défibrillateur à double chambre |
| 37.8e.11↔ | Implantation d'un défibrillateur à chambre unique | 37.8e.21↔ | Implantation de défibrillateur à resynchronisation (CRT-D) |

| | | | |
|-----------|--|-----------|---|
| 37.8e.22↔ | Implantation de défibrillateur à chambre unique avec capteur auriculaire | 37.8e.99↔ | Implantation de cardiovertreur ou défibrillateur, autre |
| 37.8e.31↔ | Implantation d'un système sous-cutané de défibrillation | | |

procédure F01-2

| | | | |
|-----------|---|-----------|--|
| 37.7a.00↔ | Implantation d'électrode dans le cœur, SAP | 37.7a.23↔ | Implantation d'électrode dans l'épicarde, thoracoscopique |
| 37.7a.11↔ | Implantation d'électrode transveineuse ventriculaire | 37.7a.31↔ | Implantation d'électrode transveineuse de choc |
| 37.7a.12↔ | Implantation d'électrode transveineuse ventriculaire avec capteur auriculaire | 37.7a.32↔ | Implantation d'électrode sous-cutanée de choc |
| 37.7a.13↔ | Implantation d'électrode transveineuse auriculaire | 37.7a.33↔ | Implantation d'électrode sous-cutanée de choc pour utilisation avec un système de défibrillation sous-cutané |
| 37.7a.14↔ | Implantation d'électrode transveineuse dans le ventricule gauche par le sinus coronaire | 37.7a.41↔ | Implantation de patch épicaudique |
| 37.7a.21↔ | Implantation d'électrode dans l'épicarde, par thoracotomie et sternotomie, chirurgicale ouverte | 37.7a.51↔ | Implantation d'un capteur de pression |
| 37.7a.22↔ | Implantation d'électrode dans l'épicarde, par voie sous-xyphoïdienne, chirurgicale ouverte | 37.7a.99↔ | Implantation d'électrode dans le cœur, autre |

procédure F01-3

| | |
|-----------|--|
| 37.8e.21↔ | Implantation de défibrillateur à resynchronisation (CRT-D) |
|-----------|--|

procédure F01-4

| | | | |
|-----------|---|-----------|---|
| 00.55.00↔ | Insertion de stent(s) dans vaisseau(x) périphérique(s) à libération de substance médicamenteuse, SAP | 35.01↔ | Valvulotomie à coeur fermé, valve aortique |
| 00.55.11↔ | Insertion de stent(s) dans vaisseau(x) périphérique(s) à libération de substance médicamenteuse, stent(s) à élution médicamenteuse extra-long(s) (>10 cm) | 35.02↔ | Valvulotomie à coeur fermé, valve mitrale |
| 00.55.99↔ | Insertion de stent(s) dans vaisseau(x) périphérique(s) à libération de substance médicamenteuse, autre | 35.03↔ | Valvulotomie à coeur fermé, valve pulmonaire |
| 00.63↔ | Insertion percutanée de stent(s) d'artère carotide | 35.04↔ | Valvulotomie à coeur fermé, valve tricuspide |
| 00.64↔ | Insertion percutanée de stent(s) dans d'autres artères précérébrales (extracrâniennes) | 35.10↔ | Valvuloplastie à coeur ouvert sans remplacement, valve non précisée |
| 00.65.00↔ | Insertion percutanée d'autre(s) stent(s) vasculaire(s) intracrâniens, SAP | 35.11.00↔ | Valvuloplastie à coeur ouvert sans remplacement de la valve aortique, SAP |
| 00.65.11↔ | Insertion transluminale percutanée de micro-stent(s) vasculaires intracrâniens | 35.11.10↔ | Valvulotomie à coeur ouvert de la valve aortique |
| 00.65.99↔ | Insertion percutanée d'autre(s) stent(s) vasculaire(s) intracrâniens, autre | 35.11.11↔ | Technique préservant les valves, avec reconstruction de la racine aortique (intervention de Tirone David) |
| 00.66.00↔ | Angioplastie coronaire transluminale percutanée [PTCA] ou athérectomie coronaire, SAP | 35.11.20↔ | Reconstruction à coeur ouvert de la valve aortique sans remplacement, lors d'anomalie valvulaire cardiaque congénitale |
| 00.66.10↔ | Fermeture transluminale percutanée de fistule coronaire | 35.11.99↔ | Valvuloplastie à coeur ouvert sans remplacement de la valve aortique, autre |
| 00.66.20↔ | Angioplastie coronaire transluminale percutanée [PTCA] à ballonnet, SAP | 35.12.00↔ | Valvuloplastie à coeur ouvert sans remplacement de la valve mitrale, SAP |
| 00.66.21↔ | Angioplastie coronaire [PTCA] à ballonnet libérant des substances médicamenteuses | 35.12.10↔ | Valvulotomie à coeur ouvert de la valve mitrale |
| 00.66.22↔ | Angioplastie coronaire [PTCA] à ballonnet enduit d'anticorps | 35.12.11↔ | Reconstruction à coeur ouvert du voile mitral |
| 00.66.29↔ | Angioplastie coronaire [PTCA] à ballonnet, autre | 35.12.20↔ | Reconstruction à coeur ouvert sans remplacement de la valve mitrale, lors d'anomalie valvulaire cardiaque congénitale |
| 00.66.30↔ | Angioplastie coronaire transluminale percutanée [PTCA] par l'athérectomie rotative | 35.12.99↔ | Valvuloplastie à coeur ouvert sans remplacement de la valve mitrale, autre |
| 00.66.31↔ | Angioplastie coronaire transluminale percutanée par angioplastie laser | 35.13.00↔ | Valvuloplastie à coeur ouvert sans remplacement de la valve pulmonaire, SAP |
| 00.66.32↔ | Angioplastie coronaire transluminale percutanée par athérectomie | 35.13.10↔ | Valvulotomie à coeur ouvert de la valve pulmonaire |
| 00.66.33↔ | Angioplastie coronaire transluminale percutanée par extraction de corps étranger | 35.13.20↔ | Reconstruction à coeur ouvert sans remplacement de la valve pulmonaire, lors d'anomalie valvulaire cardiaque congénitale |
| 00.66.35↔ | Angioplastie coronaire transluminale percutanée par embolisation sélective | 35.13.99↔ | Valvuloplastie à coeur ouvert sans remplacement de la valve pulmonaire, autre |
| 00.66.36↔ | Angioplastie coronaire transluminale percutanée par thrombectomie | 35.14.00↔ | Valvuloplastie à coeur ouvert sans remplacement de la valve tricuspide, SAP |
| 00.66.99↔ | Angioplastie coronaire transluminale percutanée [PTCA] ou athérectomie coronaire, autre | 35.14.10↔ | Valvulotomie à coeur ouvert de la valve tricuspide |
| 00.67.00↔ | Insertion percutanée de stent(s) dans vaisseau(x) central(aux), SAP | 35.14.11↔ | Reconstruction à coeur ouvert des feuillets de la valve tricuspide [voile tricuspide] |
| 00.67.10↔ | Insertion percutanée de stent(s) vasculaire(s) dans la veine cave | 35.14.20↔ | Reconstruction à coeur ouvert sans remplacement de la valve tricuspide, lors d'anomalie valvulaire cardiaque congénitale |
| 00.67.20↔ | Insertion percutanée de stent(s) vasculaire(s) dans la veine porte | 35.14.99↔ | Valvuloplastie à coeur ouvert sans remplacement de la valve tricuspide, autre |
| 00.67.99↔ | Insertion percutanée de stent(s) dans vaisseau(x) central(aux), autre | 35.19.00↔ | Valvuloplastie à coeur ouvert sans remplacement, autre valve cardiaque, SAP |
| 01.21↔ | Incision et drainage de sinus crânien | 35.19.10↔ | Reconstruction à coeur ouvert de valve auriculo-ventriculaire sans remplacement, lors d'anomalie valvulaire cardiaque congénitale |
| 35.00↔ | Valvulotomie à coeur fermé, valve non précisée | 35.19.11↔ | Reconstruction à coeur ouvert d'une valve tronculaire sans remplacement, lors d'anomalie valvulaire cardiaque congénitale |
| | | 35.19.99↔ | Valvuloplastie à coeur ouvert sans remplacement, autre valve cardiaque, autre |

| | | | |
|-----------|---|-----------|---|
| 35.20↔ | Remplacement de valve cardiaque, valve non précisée | 35.41.10↔ | Élargissement de communication interauriculaire existante, technique à ciel ouvert |
| 35.21.00↔ | Remplacement de valve aortique avec greffe de tissu, SAP | 35.41.20↔ | Élargissement de communication interauriculaire existante, technique fermée |
| 35.21.10↔ | Remplacement de valve aortique avec greffe, bioprothèse | 35.41.99↔ | Élargissement de communication interauriculaire existante, autre |
| 35.21.11↔ | Remplacement de valve aortique avec greffe, bioprothèse auto-expandible, sans suture, par chirurgie ouverte | 35.42.00↔ | Création de communication septale intracardiaque, SAP |
| 35.21.20↔ | Implantation de prothèse vasculaire avec valve, valve aortique biologique | 35.42.10↔ | Création de communication septale intracardiaque, technique à ciel ouvert |
| 35.21.99↔ | Remplacement de valve aortique avec greffe de tissu, autre | 35.42.20↔ | Création de communication septale intracardiaque, technique fermée |
| 35.22.00↔ | Autre remplacement de valve aortique, SAP | 35.42.99↔ | Création de communication septale intracardiaque, autre |
| 35.22.10↔ | Implantation minimale invasive de valve aortique, SAP | 35.43.00↔ | Élargissement de communication interventriculaire existante, SAP |
| 35.22.11↔ | Implantation minimale invasive de valve aortique, par voie transapicale | 35.43.10↔ | Élargissement de communication interventriculaire existante, technique à ciel ouvert |
| 35.22.19↔ | Implantation minimale invasive de valve aortique, autre | 35.43.20↔ | Élargissement de communication interventriculaire existante, technique fermée |
| 35.22.20↔ | Remplacement de valve aortique par autogreffe [opération de Ross] | 35.43.99↔ | Élargissement de communication interventriculaire existante, autre |
| 35.22.21↔ | Remplacement à ciel ouvert de prothèse valvulaire aortique mécanique | 35.50↔ | Réparation de communication septale intracardiaque non précisée, avec prothèse |
| 35.22.30↔ | Implantation de prothèse vasculaire avec valve, valve aortique mécanique | 35.51↔ | Réparation de communication interauriculaire avec prothèse, technique ouverte |
| 35.22.99↔ | Autre remplacement de valve aortique, autre | 35.53↔ | Réparation de communication interventriculaire avec prothèse, par voie ouverte |
| 35.23↔ | Remplacement de valve mitrale, avec greffe de tissu | 35.54↔ | Réparation de défaut des coussinets endocardiques (canal AV), avec prothèse |
| 35.24↔ | Autre remplacement de valve mitrale | 35.60↔ | Réparation de communication septale intracardiaque non précisée, avec greffe de tissu |
| 35.25.00↔ | Remplacement de valve pulmonaire avec greffe de tissu, SAP | 35.61↔ | Réparation de communication interauriculaire, avec greffe de tissu |
| 35.25.10↔ | Remplacement de valve pulmonaire avec greffe, bioprothèse | 35.62↔ | Réparation de communication interventriculaire avec greffe de tissu |
| 35.25.20↔ | Implantation de prothèse vasculaire avec valve, valve pulmonaire biologique | 35.63↔ | Réparation de défauts des coussinets endocardiques (canal AV), avec greffe de tissu |
| 35.25.99↔ | Remplacement de valve pulmonaire avec greffe de tissu, autre | 35.70↔ | Autre réparation non précisée de communication septale intracardiaque, non précisée |
| 35.26.00↔ | Autre remplacement de valve pulmonaire, SAP | 35.71↔ | Autre réparation non précisée de communication interauriculaire |
| 35.26.10↔ | Implantation minimale invasive de valve pulmonaire, SAP | 35.72.00↔ | Réparation de communication interventriculaire, SAP |
| 35.26.19↔ | Implantation minimale invasive de valve pulmonaire, autre | 35.72.10↔ | Fermeture de communication interventriculaire acquise |
| 35.26.20↔ | Implantation de prothèse vasculaire avec valve, valve pulmonaire mécanique | 35.72.99↔ | Réparation de communication interventriculaire, autre |
| 35.26.99↔ | Autre remplacement de valve pulmonaire, autre | 35.73↔ | Autre réparation non précisée de défaut des coussinets indocardiques (canal AV) |
| 35.27↔ | Remplacement de valve tricuspide, avec greffe de tissu | 35.81↔ | Correction totale de la tétralogie de Fallot |
| 35.28↔ | Autre remplacement de valve tricuspide | 35.82↔ | Correction de retour (connexion) veineux pulmonaire anormal total |
| 35.29.00↔ | Remplacement de valve cardiaque, autre valve, SAP | 35.83↔ | Correction totale de tronc artériel commun (truncus arteriosus) |
| 35.29.10↔ | Remplacement de valve auriculo-ventriculaire lors d'anomalie valvulaire cardiaque congénitale | 35.84↔ | Correction totale de transposition de gros vaisseaux, NCA |
| 35.29.20↔ | Remplacement de valve tronculaire lors d'anomalie valvulaire cardiaque congénitale | 35.85↔ | Intervention de Norwood de type I |
| 35.29.99↔ | Remplacement de valve cardiaque, autre valve, autre | 35.91↔ | Transposition (détournement) interauriculaire du retour veineux |
| 35.31↔ | Opérations de muscle papillaire | 35.92↔ | Création de conduit entre ventricule droit et artère pulmonaire |
| 35.32↔ | Opérations de cordages tendineux | 35.93↔ | Création de conduit entre ventricule gauche et aorte |
| 35.33.00↔ | Annuloplastie, SAP | 35.94↔ | Création de conduit entre oreillette et artère pulmonaire |
| 35.33.10↔ | Annuloplastie de la valve mitrale, SAP | 35.95.00↔ | Révision d'opération corrective du coeur, SAP |
| 35.33.11↔ | Annuloplastie de la valve mitrale, à ciel ouvert | 35.95.10↔ | Refixation de prothèse de remplacement de valve cardiaque, SAP |
| 35.33.19↔ | Annuloplastie de la valve mitrale, autre | 35.95.11↔ | Refixation de prothèse de remplacement de valve aortique |
| 35.33.20↔ | Annuloplastie de la valve pulmonaire, SAP | 35.95.12↔ | Refixation de prothèse de remplacement de valve mitrale |
| 35.33.21↔ | Annuloplastie de la valve pulmonaire, à ciel ouvert | 35.95.13↔ | Refixation de prothèse de remplacement de valve pulmonaire |
| 35.33.29↔ | Annuloplastie de la valve pulmonaire, autre | 35.95.14↔ | Refixation de prothèse de remplacement de valve tricuspide |
| 35.33.30↔ | Annuloplastie de la valve tricuspide, SAP | 35.95.19↔ | Refixation de prothèse de remplacement de valve cardiaque, autre |
| 35.33.31↔ | Annuloplastie de la valve tricuspide, à ciel ouvert | 35.95.99↔ | Révision d'opération corrective du coeur, autre |
| 35.33.39↔ | Annuloplastie de la valve tricuspide, autre | 35.96.00↔ | Valvuloplastie transluminale percutanée, SAP |
| 35.33.40↔ | Annuloplastie de la valve aortique, SAP | 35.96.09↔ | Valvuloplastie transluminale percutanée, autre |
| 35.33.41↔ | Annuloplastie de la valve aortique, chirurgicale ouverte | 35.96.10↔ | Valvuloplastie percutanée, SAP |
| 35.33.49↔ | Annuloplastie de la valve aortique, autre | 35.96.11↔ | Remplacement de valve aortique, endovasculaire, transluminal |
| 35.33.99↔ | Annuloplastie, autre | 35.96.12↔ | Remplacement endovasculaire de valve pulmonaire |
| 35.34↔ | Infundibulectomie | 35.96.20↔ | Réparation endovasculaire de valve mitrale, SAP |
| 35.35.00↔ | Opération de trabécules cardiaques, SAP | 35.96.21↔ | Réparation endovasculaire de valve mitrale, par voie transartérielle |
| 35.35.10↔ | Résection fibreuse ou musculaire sous-valvulaire de la valve aortique | | |
| 35.35.99↔ | Opération de trabécules cardiaques, autre | | |
| 35.39.00↔ | Opérations d'autres structures adjacentes aux valves cardiaques, SAP | | |
| 35.39.10↔ | Résection supravalvulaire de valve cardiaque, SAP | | |
| 35.39.11↔ | Résection supravalvulaire de valve cardiaque, valve aortique | | |
| 35.39.12↔ | Résection supravalvulaire de valve cardiaque, valve pulmonaire | | |
| 35.39.19↔ | Résection supravalvulaire d'autre valve cardiaque | | |
| 35.39.99↔ | Opérations d'autres structures adjacentes aux valves cardiaques, autre | | |
| 35.41.00↔ | Élargissement de communication interauriculaire existante, SAP | | |

| | | | |
|-----------|--|-----------|--|
| 35.96.22↔ | Réparation endovasculaire de valve mitrale, par voie transveineuse | 36.11.27↔ | Pontage (aorto-)coronaire simple, chirurgical ouvert (thoracotomie, mini-thoracotomie, sternotomie), avec veine autogène, avec treillis externe de stabilisation |
| 35.96.23↔ | Annuloplastie de valve mitrale, endovasculaire | 36.11.28↔ | Pontage (aorto-)coronaire simple, chirurgical ouvert (thoracotomie, mini-thoracotomie, sternotomie), avec xélogreffe |
| 35.96.24↔ | Remplacement de valve mitrale, endovasculaire | 36.11.2a↔ | Pontage (aorto-)coronaire simple, chirurgical ouvert (thoracotomie, mini-thoracotomie, sternotomie), avec prothèse vasculaire |
| 35.96.29↔ | Réparation endovasculaire de valve mitrale, autre | 36.11.31↔ | Pontage (aorto-)coronaire simple, mini-invasif, avec artère autogène, artère radiale |
| 35.98.00↔ | Autres opérations des septa du coeur, SAP | 36.11.32↔ | Pontage (aorto-)coronaire simple, mini-invasif, avec artère autogène, artère mammaire interne (artère thoracique interne) |
| 35.98.10↔ | Fermeture transluminale percutanée de communication interauriculaire, SAP | 36.11.33↔ | Pontage (aorto-)coronaire simple, mini-invasif, avec artère autogène, greffon libre d'artère mammaire interne [IMA] (artère thoracique interne) |
| 35.98.19↔ | Fermeture transluminale percutanée de communication interauriculaire, autre | 36.11.34↔ | Pontage (aorto-)coronaire simple, mini-invasif, avec artère autogène, artère abdominale |
| 35.98.30↔ | Fermeture transluminale percutanée de communication interventriculaire | 36.11.35↔ | Pontage (aorto-)coronaire simple, mini-invasif, avec artère autogène, autre artère |
| 35.98.99↔ | Autres opérations des septa du coeur, autre | 36.11.36↔ | Pontage (aorto-)coronaire simple, mini-invasif, avec veine autogène, sans treillis externe de stabilisation |
| 35.99.00↔ | Autres opérations des valves du coeur, SAP | 36.11.37↔ | Pontage (aorto-)coronaire simple, mini-invasif, avec veine autogène, avec treillis externe de stabilisation |
| 35.99.10↔ | Autres opérations lors d'anomalie valvulaire cardiaque congénitale, SAP | 36.11.38↔ | Pontage (aorto-)coronaire simple, mini-invasif, avec xélogreffe |
| 35.99.11↔ | Autres opérations lors d'anomalie valvulaire cardiaque congénitale, valve aortique | 36.11.3a↔ | Pontage (aorto-)coronaire simple, mini-invasif, avec prothèse vasculaire |
| 35.99.12↔ | Autres opérations lors d'anomalie valvulaire cardiaque congénitale, valve mitrale | 36.11.99↔ | Pontage (aorto-)coronaire simple, par technique et par matériel, autre |
| 35.99.13↔ | Autres opérations lors d'anomalie valvulaire cardiaque congénitale, valve pulmonaire | 36.12.00↔ | Double pontage (aorto-)coronaire, par technique et par matériel, SAP |
| 35.99.14↔ | Autres opérations lors d'anomalie valvulaire cardiaque congénitale, valve tricuspide | 36.12.21↔ | Double pontage (aorto-)coronaire, chirurgical ouvert (thoracotomie, mini-thoracotomie, sternotomie), avec artère autogène, artère radiale |
| 35.99.15↔ | Autres opérations lors d'anomalie valvulaire cardiaque congénitale, valve auriculo-ventriculaire ou tronculaire | 36.12.22↔ | Double pontage (aorto-)coronaire, chirurgical ouvert (thoracotomie, mini-thoracotomie, sternotomie), avec artère autogène, artère mammaire interne (artère thoracique interne) |
| 35.99.19↔ | Autres opérations lors d'anomalie valvulaire cardiaque congénitale, autre valve | 36.12.23↔ | Double pontage (aorto-)coronaire, chirurgical ouvert (thoracotomie, mini-thoracotomie, sternotomie), avec artère autogène, greffon libre d'artère mammaire interne [AMI] (artère thoracique interne) |
| 35.99.20↔ | Autres opérations des valves du coeur, technique minimale invasive | 36.12.24↔ | Double pontage (aorto-)coronaire, chirurgical ouvert (thoracotomie, mini-thoracotomie, sternotomie), avec artère autogène, artère abdominale |
| 35.99.99↔ | Autres opérations des valves du coeur, autre | 36.12.25↔ | Double pontage (aorto-)coronaire, chirurgical ouvert (thoracotomie, mini-thoracotomie, sternotomie), avec artère autogène, autre artère |
| 36.03↔ | Angioplastie d'artère coronaire à thorax ouvert | 36.12.26↔ | Double pontage (aorto-)coronaire, chirurgical ouvert (thoracotomie, mini-thoracotomie, sternotomie), avec veine autogène, sans treillis externe de stabilisation |
| 36.04↔ | Perfusion d'agent thrombolytique dans une artère coronaire | 36.12.27↔ | Double pontage (aorto-)coronaire, chirurgical ouvert (thoracotomie, mini-thoracotomie, sternotomie), avec veine autogène, avec treillis externe de stabilisation |
| 36.06.00↔ | Insertion de stent(s) coronaire(s) sans libération de substance médicamenteuse, SAP | 36.12.28↔ | Double pontage (aorto-)coronaire, chirurgical ouvert (thoracotomie, mini-thoracotomie, sternotomie), avec xélogreffe |
| 36.06.10↔ | Insertion de stent(s) coronaire(s) sans libération de substance médicamenteuse, stent(s) biorésorbable(s) | 36.12.2a↔ | Double pontage (aorto-)coronaire, chirurgical ouvert (thoracotomie, mini-thoracotomie, sternotomie), avec prothèse vasculaire |
| 36.06.11↔ | Insertion de stent(s) coronaire(s) sans libération de substance médicamenteuse, auto-expandible(s) | 36.12.31↔ | Double pontage (aorto-)coronaire, mini-invasif, avec artère autogène, artère radiale |
| 36.06.99↔ | Insertion de stent(s) coronaire(s) sans libération de substance médicamenteuse, autre | 36.12.32↔ | Double pontage (aorto-)coronaire, mini-invasif, avec artère autogène, artère mammaire interne (artère thoracique interne) |
| 36.07.00↔ | Insertion de stent(s) coronaire(s) à libération de substance médicamenteuse, SAP | 36.12.33↔ | Double pontage (aorto-)coronaire, mini-invasif, avec artère autogène, greffon libre d'artère mammaire interne [IMA] (artère thoracique interne) |
| 36.07.10↔ | Insertion de stent(s) coronaire(s) à libération de substance médicamenteuse, stent(s) biorésorbable(s) | 36.12.34↔ | Double pontage (aorto-)coronaire, mini-invasif, avec artère autogène, artère abdominale |
| 36.07.11↔ | Insertion de stent(s) coronaire(s) avec libération de substance médicamenteuse, auto-expandible(s) | 36.12.35↔ | Double pontage (aorto-)coronaire, mini-invasif, avec artère autogène, autre artère |
| 36.07.99↔ | Insertion de stent(s) coronaire(s) à libération de substance médicamenteuse, autre | 36.12.36↔ | Double pontage (aorto-)coronaire, mini-invasif, avec veine autogène, sans treillis externe de stabilisation |
| 36.09↔ | Autre ablation de sténose ou obstruction d'artère coronaire | 36.12.37↔ | Double pontage (aorto-)coronaire, mini-invasif, avec veine autogène, avec treillis externe de stabilisation |
| 36.10↔ | Pontage aorto-coronaire pour revascularisation cardiaque, SAP | 36.12.38↔ | Double pontage (aorto-)coronaire, mini-invasif, avec xélogreffe |
| 36.11.00↔ | Pontage (aorto-)coronaire simple, par technique et par matériel, SAP | | |
| 36.11.21↔ | Pontage (aorto-)coronaire simple, chirurgical ouvert (thoracotomie, mini-thoracotomie, sternotomie), avec artère autogène, artère radiale | | |
| 36.11.22↔ | Pontage (aorto-)coronaire simple, chirurgical ouvert (thoracotomie, mini-thoracotomie, sternotomie), avec artère autogène, artère mammaire interne (artère thoracique interne) | | |
| 36.11.23↔ | Pontage (aorto-)coronaire simple, chirurgical ouvert (thoracotomie, mini-thoracotomie, sternotomie), avec artère autogène, greffon libre d'artère mammaire interne [AMI] (artère thoracique interne) | | |
| 36.11.24↔ | Pontage (aorto-)coronaire simple, chirurgical ouvert (thoracotomie, mini-thoracotomie, sternotomie), avec artère autogène, artère abdominale | | |
| 36.11.25↔ | Pontage (aorto-)coronaire simple, chirurgical ouvert (thoracotomie, mini-thoracotomie, sternotomie), avec artère autogène, autre artère | | |
| 36.11.26↔ | Pontage (aorto-)coronaire simple, chirurgical ouvert (thoracotomie, mini-thoracotomie, sternotomie), avec veine autogène, sans treillis externe de stabilisation | | |

| | | | |
|-----------|---|-----------|---|
| 36.12.3a↔ | Double pontage (aorto-)coronaire, mini-invasif, avec prothèse vasculaire | 36.18.17↔ | Quadruple pontage (aorto-)coronaire, chirurgical ouvert (thoracotomie, mini-thoracotomie, sternotomie), avec veine autogène, avec treillis externe de stabilisation |
| 36.12.99↔ | Double pontage (aorto-)coronaire, par technique et par matériel, autre | 36.18.18↔ | Quadruple pontage (aorto-)coronaire, chirurgical ouvert (thoracotomie, mini-thoracotomie, sternotomie), avec xénogreffe |
| 36.13.00↔ | Triple pontage (aorto-)coronaire, par technique et par matériel, SAP | 36.18.1a↔ | Quadruple pontage (aorto-)coronaire, chirurgical ouvert (thoracotomie, mini-thoracotomie, sternotomie), avec prothèse vasculaire |
| 36.13.21↔ | Triple pontage (aorto-)coronaire, chirurgical ouvert (thoracotomie, mini-thoracotomie, sternotomie), avec artère autogène, artère radiale | 36.18.21↔ | Quadruple pontage (aorto-)coronaire, mini-invasif, avec artère autogène, artère radiale |
| 36.13.22↔ | Triple pontage (aorto-)coronaire, chirurgical ouvert (thoracotomie, mini-thoracotomie, sternotomie), avec artère autogène, artère mammaire interne (artère thoracique interne) | 36.18.22↔ | Quadruple pontage (aorto-)coronaire, mini-invasif, avec artère autogène, artère mammaire interne (artère thoracique interne) |
| 36.13.23↔ | Triple pontage (aorto-)coronaire, chirurgical ouvert (thoracotomie, mini-thoracotomie, sternotomie), avec artère autogène, greffon libre d'artère mammaire interne [AMI] (artère thoracique interne) | 36.18.23↔ | Quadruple pontage (aorto-)coronaire, mini-invasif, avec artère autogène, greffon libre d'artère mammaire interne [IMA] (artère thoracique interne) |
| 36.13.24↔ | Triple pontage (aorto-)coronaire, chirurgical ouvert (thoracotomie, mini-thoracotomie, sternotomie), avec artère autogène, artère abdominale | 36.18.24↔ | Quadruple pontage (aorto-)coronaire, mini-invasif, avec artère autogène, artère abdominale |
| 36.13.25↔ | Triple pontage (aorto-)coronaire, chirurgical ouvert (thoracotomie, mini-thoracotomie, sternotomie), avec artère autogène, autre artère | 36.18.25↔ | Quadruple pontage (aorto-)coronaire, mini-invasif, avec artère autogène, autre artère |
| 36.13.26↔ | Triple pontage (aorto-)coronaire, chirurgical ouvert (thoracotomie, mini-thoracotomie, sternotomie), avec veine autogène, sans treillis externe de stabilisation | 36.18.26↔ | Quadruple pontage (aorto-)coronaire, mini-invasif, avec veine autogène, sans treillis externe de stabilisation |
| 36.13.27↔ | Triple pontage (aorto-)coronaire, chirurgical ouvert (thoracotomie, mini-thoracotomie, sternotomie), avec veine autogène, avec treillis externe de stabilisation | 36.18.27↔ | Quadruple pontage (aorto-)coronaire, mini-invasif, avec veine autogène, avec treillis externe de stabilisation |
| 36.13.28↔ | Triple pontage (aorto-)coronaire, chirurgical ouvert (thoracotomie, mini-thoracotomie, sternotomie), avec xénogreffe | 36.18.28↔ | Quadruple pontage (aorto-)coronaire, mini-invasif, avec xénogreffe |
| 36.13.2a↔ | Triple pontage (aorto-)coronaire, chirurgical ouvert (thoracotomie, mini-thoracotomie, sternotomie), avec prothèse vasculaire | 36.18.2a↔ | Quadruple pontage (aorto-)coronaire, mini-invasif, avec prothèse vasculaire |
| 36.13.31↔ | Triple pontage (aorto-)coronaire, mini-invasif, avec artère autogène, artère radiale | 36.18.99↔ | Quadruple pontage (aorto-)coronaire, par technique et par matériel, autre |
| 36.13.32↔ | Triple pontage (aorto-)coronaire, mini-invasif, avec artère autogène, artère mammaire interne (artère thoracique interne) | 36.19↔ | Autre anastomose de pontage pour revascularisation du coeur |
| 36.13.33↔ | Triple pontage (aorto-)coronaire, mini-invasif, avec artère autogène, greffon libre d'artère mammaire interne [IMA] (artère thoracique interne) | 36.1a.00↔ | Quintuple pontage (aorto-)coronaire, par technique et par matériel, SAP |
| 36.13.34↔ | Triple pontage (aorto-)coronaire, mini-invasif, avec artère autogène, artère abdominale | 36.1a.11↔ | Quintuple pontage (aorto-)coronaire, chirurgical ouvert (thoracotomie, mini-thoracotomie, sternotomie), avec artère autogène, artère radiale |
| 36.13.35↔ | Triple pontage (aorto-)coronaire, mini-invasif, avec artère autogène, autre artère | 36.1a.12↔ | Quintuple pontage (aorto-)coronaire, chirurgical ouvert (thoracotomie, mini-thoracotomie, sternotomie), avec artère autogène, artère mammaire interne (artère thoracique interne) |
| 36.13.36↔ | Triple pontage (aorto-)coronaire, mini-invasif, avec veine autogène, sans treillis externe de stabilisation | 36.1a.13↔ | Quintuple pontage (aorto-)coronaire, chirurgical ouvert (thoracotomie, mini-thoracotomie, sternotomie), avec artère autogène, greffon libre d'artère mammaire interne [AMI] (artère thoracique interne) |
| 36.13.37↔ | Triple pontage (aorto-)coronaire, mini-invasif, avec veine autogène, avec treillis externe de stabilisation | 36.1a.14↔ | Quintuple pontage (aorto-)coronaire, chirurgical ouvert (thoracotomie, mini-thoracotomie, sternotomie), avec artère autogène, artère abdominale |
| 36.13.38↔ | Triple pontage (aorto-)coronaire, mini-invasif, avec xénogreffe | 36.1a.15↔ | Quintuple pontage (aorto-)coronaire, chirurgical ouvert (thoracotomie, mini-thoracotomie, sternotomie), avec artère autogène, autre artère |
| 36.13.3a↔ | Triple pontage (aorto-)coronaire, mini-invasif, avec prothèse vasculaire | 36.1a.16↔ | Quintuple pontage (aorto-)coronaire, chirurgical ouvert (thoracotomie, mini-thoracotomie, sternotomie), avec veine autogène, sans treillis externe de stabilisation |
| 36.13.99↔ | Triple pontage (aorto-)coronaire, par technique et par matériel, autre | 36.1a.17↔ | Quintuple pontage (aorto-)coronaire, chirurgical ouvert (thoracotomie, mini-thoracotomie, sternotomie), avec veine autogène, avec treillis externe de stabilisation |
| 36.18.00↔ | Quadruple pontage (aorto-)coronaire, par technique et par matériel, SAP | 36.1a.18↔ | Quintuple pontage (aorto-)coronaire, chirurgical ouvert (thoracotomie, mini-thoracotomie, sternotomie), avec xénogreffe |
| 36.18.11↔ | Quadruple pontage (aorto-)coronaire, chirurgical ouvert (thoracotomie, mini-thoracotomie, sternotomie), avec artère autogène, artère radiale | 36.1a.1a↔ | Quintuple pontage (aorto-)coronaire, chirurgical ouvert (thoracotomie, mini-thoracotomie, sternotomie), avec prothèse vasculaire |
| 36.18.12↔ | Quadruple pontage (aorto-)coronaire, chirurgical ouvert (thoracotomie, mini-thoracotomie, sternotomie), avec artère autogène, artère mammaire interne (artère thoracique interne) | 36.1a.21↔ | Quintuple pontage (aorto-)coronaire, mini-invasif, avec artère autogène, artère radiale |
| 36.18.13↔ | Quadruple pontage (aorto-)coronaire, chirurgical ouvert (thoracotomie, mini-thoracotomie, sternotomie), avec artère autogène, greffon libre d'artère mammaire interne [AMI] (artère thoracique interne) | 36.1a.22↔ | Quintuple pontage (aorto-)coronaire, mini-invasif, avec artère autogène, artère mammaire interne (artère thoracique interne) |
| 36.18.14↔ | Quadruple pontage (aorto-)coronaire, chirurgical ouvert (thoracotomie, mini-thoracotomie, sternotomie), avec artère autogène, artère abdominale | 36.1a.23↔ | Quintuple pontage (aorto-)coronaire, mini-invasif, avec artère autogène, greffon libre d'artère mammaire interne [IMA] (artère thoracique interne) |
| 36.18.15↔ | Quadruple pontage (aorto-)coronaire, chirurgical ouvert (thoracotomie, mini-thoracotomie, sternotomie), avec artère autogène, autre artère | 36.1a.24↔ | Quintuple pontage (aorto-)coronaire, mini-invasif, avec artère autogène, artère abdominale |
| 36.18.16↔ | Quadruple pontage (aorto-)coronaire, chirurgical ouvert (thoracotomie, mini-thoracotomie, sternotomie), avec veine autogène, sans treillis externe de stabilisation | 36.1a.25↔ | Quintuple pontage (aorto-)coronaire, mini-invasif, avec artère autogène, autre artère |
| | | 36.1a.26↔ | Quintuple pontage (aorto-)coronaire, mini-invasif, avec veine autogène, sans treillis externe de stabilisation |

| | | | |
|-----------|--|-----------|--|
| 36.1a.27↔ | Quintuple pontage (aorto-)coronaire, mini-invasif, avec veine autogène, avec treillis externe de stabilisation | 36.99.11↔ | Traitement par injection intracoronaire de cellules souches, sans enrichissement de fractions ni culture |
| 36.1a.28↔ | Quintuple pontage (aorto-)coronaire, mini-invasif, avec xénogreffe | 36.99.12↔ | Traitement par injection intracoronaire de cellules souches obtenues par enrichissement de fractions ou multipliées en culture |
| 36.1a.2a↔ | Quintuple pontage (aorto-)coronaire, mini-invasif, avec prothèse vasculaire | 36.99.19↔ | Traitement par injection intracoronaire de cellules souches, autre |
| 36.1a.99↔ | Quintuple pontage (aorto-)coronaire, autre | 36.99.20↔ | Autres opérations lors d'anomalie congénitale de vaisseaux du coeur |
| 36.1b.00↔ | Pontage (aorto-)coronaire sextuple ou plus, par technique et par matériel, SAP | 36.99.30↔ | Reconstruction de l'ostium coronaire |
| 36.1b.11↔ | Pontage (aorto-)coronaire sextuple ou plus, chirurgical ouvert (thoracotomie, mini-thoracotomie, sternotomie), avec artère autogène, artère radiale | 36.99.40↔ | Sympathectomie des artères coronaires |
| 36.1b.12↔ | Pontage (aorto-)coronaire sextuple ou plus, chirurgical ouvert (thoracotomie, mini-thoracotomie, sternotomie), avec artère autogène, artère mammaire interne (artère thoracique interne) | 36.99.99↔ | Autres opérations des vaisseaux du coeur, autre |
| 36.1b.13↔ | Pontage (aorto-)coronaire sextuple ou plus, chirurgical ouvert (thoracotomie, mini-thoracotomie, sternotomie), avec artère autogène, greffon libre d'artère mammaire interne [AMI] (artère thoracique interne) | 37.10↔ | Incision du coeur, NAS |
| 36.1b.14↔ | Pontage (aorto-)coronaire sextuple ou plus, chirurgical ouvert (thoracotomie, mini-thoracotomie, sternotomie), avec artère autogène, artère abdominale | 37.11.00↔ | Cardiotomie, SAP |
| 36.1b.15↔ | Pontage (aorto-)coronaire sextuple ou plus, chirurgical ouvert (thoracotomie, mini-thoracotomie, sternotomie), avec artère autogène, autre artère | 37.11.10↔ | Incision épicaudique, endocardique et épimyocardique |
| 36.1b.16↔ | Pontage (aorto-)coronaire sextuple ou plus, chirurgical ouvert (thoracotomie, mini-thoracotomie, sternotomie), avec veine autogène, sans treillis externe de stabilisation | 37.11.99↔ | Cardiotomie, autre |
| 36.1b.17↔ | Pontage (aorto-)coronaire sextuple ou plus, chirurgical ouvert (thoracotomie, mini-thoracotomie, sternotomie), avec veine autogène, avec treillis externe de stabilisation | 37.12↔ | Péricardiotomie |
| 36.1b.18↔ | Pontage (aorto-)coronaire sextuple ou plus, chirurgical ouvert (thoracotomie, mini-thoracotomie, sternotomie), avec xénogreffe | 37.24.00↔ | Biopsie du péricarde, SAP |
| 36.1b.1a↔ | Pontage (aorto-)coronaire sextuple ou plus, chirurgical ouvert (thoracotomie, mini-thoracotomie, sternotomie), avec prothèse vasculaire | 37.24.20↔ | Biopsie ouverte du péricarde |
| 36.1b.21↔ | Pontage (aorto-)coronaire sextuple ou plus, mini-invasif, avec artère autogène, artère radiale | 37.24.99↔ | Biopsie du péricarde, autre |
| 36.1b.22↔ | Pontage (aorto-)coronaire sextuple ou plus, mini-invasif, avec artère autogène, artère mammaire interne (artère thoracique interne) | 37.25.00↔ | Biopsie du coeur, SAP |
| 36.1b.23↔ | Pontage (aorto-)coronaire sextuple ou plus, mini-invasif, avec artère autogène, greffon libre d'artère mammaire interne [IMA] (artère thoracique interne) | 37.25.20↔ | Biopsie transvasculaire de l'endocarde, du myocarde et de l'endomyocarde |
| 36.1b.24↔ | Pontage (aorto-)coronaire sextuple ou plus, mini-invasif, avec artère autogène, artère abdominale | 37.25.30↔ | Biopsie ouverte du coeur |
| 36.1b.25↔ | Pontage (aorto-)coronaire sextuple ou plus, mini-invasif, avec artère autogène, autre artère | 37.25.99↔ | Biopsie du coeur, autre |
| 36.1b.26↔ | Pontage (aorto-)coronaire sextuple ou plus, mini-invasif, avec veine autogène, sans treillis externe de stabilisation | 37.31.00↔ | Péricardectomie, SAP |
| 36.1b.27↔ | Pontage (aorto-)coronaire sextuple ou plus, mini-invasif, avec veine autogène, avec treillis externe de stabilisation | 37.31.10↔ | Péricardectomie partielle |
| 36.1b.28↔ | Pontage (aorto-)coronaire sextuple ou plus, mini-invasif, avec xénogreffe | 37.31.20↔ | Péricardectomie totale |
| 36.1b.2a↔ | Pontage (aorto-)coronaire sextuple ou plus, mini-invasif, avec prothèse vasculaire | 37.31.30↔ | Excision d'adhérences du péricarde |
| 36.1b.99↔ | Pontage (aorto-)coronaire sextuple ou plus, par technique et par matériel, autre | 37.31.99↔ | Péricardectomie, autre |
| 36.2↔ | Revascularisation cardiaque par implant artériel | 37.32↔ | Excision d'anévrisme du coeur |
| 36.31↔ | Revascularisation transmyocardique à thorax ouvert | 37.33.00↔ | Excision ou destruction d'autre lésion ou tissu du coeur, par voie ouverte, SAP |
| 36.32↔ | Autre revascularisation transmyocardique | 37.33.10↔ | Excision ou destruction d'éléments du système de conduction des stimuli, par voie ouverte, SAP |
| 36.33↔ | Revascularisation transmyocardique endoscopique | 37.33.11↔ | Excision ou destruction d'éléments du système de conduction des stimuli, par voie ouverte, techniques d'ablation pour le traitement de tachyarythmie |
| 36.34↔ | Revascularisation transmyocardique percutanée | 37.33.19↔ | Excision ou destruction d'éléments du système de conduction des stimuli, par voie ouverte, autre |
| 36.39.00↔ | Autre revascularisation cardiaque, SAP | 37.33.20↔ | Excision d'autre lésion ou tissu du coeur, par voie ouverte |
| 36.39.10↔ | Revascularisation cardiaque par patchs d'élargissement des artères coronaires | 37.33.30↔ | Destruction d'autre lésion ou tissu du coeur, par voie ouverte |
| 36.39.11↔ | Révision de pontage coronaire | 37.33.99↔ | Excision ou destruction d'autre lésion ou tissu du coeur, par voie ouverte, autre |
| 36.39.12↔ | Nouveau pontage coronaire | 37.34.10↔ | Autre ablation lors de tachyarythmie, SAP |
| 36.39.13↔ | Transposition d'artère coronaire | 37.34.11↔ | Ablation par radiofréquence conventionnelle |
| 36.39.99↔ | Autre revascularisation cardiaque, autre | 37.34.12↔ | Ablation par radiofréquence irriguée |
| 36.91↔ | Réparation (cure) d'anévrisme de vaisseau coronaire | 37.34.13↔ | Ablation par d'autres sources d'énergie |
| 36.99.00↔ | Autres opérations des vaisseaux du coeur SAP | 37.34.15↔ | Cryoablation |
| 36.99.10↔ | Traitement par injection intracoronaire de cellules souches, SAP | 37.34.16↔ | Ablation par radiofréquence multipolaire en décalage de phase |
| | | 37.34.19↔ | Autre ablation dans les tachyarythmies |
| | | 37.34.1a↔ | Ablation à l'aide de méthodes de cartographie tridimensionnelle sans mesure de la pression d'appui |
| | | 37.34.1b↔ | Ablation à l'aide de méthodes de cartographie tridimensionnelle avec mesure de la pression d'appui |
| | | 37.35↔ | Ventriculectomie partielle |
| | | 37.41↔ | Implantation de système d'assistance cardiaque prothétique autour du coeur |
| | | 37.49↔ | Autre réparation du coeur et du péricarde |
| | | 37.4x.00↔ | Réparation du coeur et du péricarde, SAP |
| | | 37.4x.10↔ | Suture du péricarde (après lésion traumatique) |
| | | 37.4x.11↔ | Réparation du péricarde, autre |
| | | 37.4x.20↔ | Suture du myocarde (après lésion traumatique) |
| | | 37.4x.21↔ | Réparation du myocarde, autre |
| | | 37.4x.99↔ | Réparation du coeur et du péricarde, autre |
| | | 37.52↔ | Implantation de système intégral de remplacement du coeur |
| | | 37.53↔ | Remplacement ou réparation de l'unité thoracique du système de remplacement du coeur |
| | | 37.54↔ | Remplacement ou réparation d'autres composantes implantables de système intégral de remplacement du coeur |

| | | | |
|-----------|--|-----------|---|
| 37.6a.11↔ | Implantation d'un système d'assistance cardio-vasculaire, avec pompe, sans fonction d'échange gazeux, extracorporel, ventriculaire gauche, par chirurgie thoracique ouverte (thoracotomie, mini-thoracotomie, sternotomie) | 37.6b.31↔ | Retrait d'un système d'assistance cardio-vasculaire, avec pompe, sans fonction d'échange gazeux, intracorporel, ventriculaire gauche, par chirurgie thoracique ouverte (thoracotomie, mini-thoracotomie, sternotomie) |
| 37.6a.12↔ | Implantation d'un système d'assistance cardio-vasculaire, avec pompe, sans fonction d'échange gazeux, extracorporel, ventriculaire droit, par chirurgie thoracique ouverte (thoracotomie, mini-thoracotomie, sternotomie) | 37.6b.32↔ | Retrait d'un système d'assistance cardio-vasculaire, avec pompe, sans fonction d'échange gazeux, intracorporel, ventriculaire droit, par chirurgie thoracique ouverte (thoracotomie, mini-thoracotomie, sternotomie) |
| 37.6a.21↔ | Implantation d'un système d'assistance cardio-vasculaire, avec pompe, sans fonction d'échange gazeux, extracorporel, biventriculaire, par chirurgie thoracique ouverte (thoracotomie, mini-thoracotomie, sternotomie) | 37.6b.33↔ | Retrait d'un système d'assistance cardio-vasculaire, avec pompe, sans fonction d'échange gazeux, intracorporel, biventriculaire, par chirurgie thoracique ouverte (thoracotomie, mini-thoracotomie, sternotomie) |
| 37.6a.31↔ | Implantation d'un système d'assistance cardio-vasculaire, avec pompe, sans fonction d'échange gazeux, intracorporel, ventriculaire gauche, par chirurgie thoracique ouverte (thoracotomie, mini-thoracotomie, sternotomie) | 37.6b.41↔ | Retrait d'un système d'assistance cardio-vasculaire, avec pompe, sans fonction d'échange gazeux, intravasculaire (y compris intracardiaque), ventriculaire gauche, par voie percutanée |
| 37.6a.32↔ | Implantation d'un système d'assistance cardio-vasculaire, avec pompe, sans fonction d'échange gazeux, intracorporel, ventriculaire droit, par chirurgie thoracique ouverte (thoracotomie, mini-thoracotomie, sternotomie) | 37.6b.42↔ | Retrait d'un système d'assistance cardio-vasculaire, avec pompe, sans fonction d'échange gazeux, intravasculaire (y compris intracardiaque), ventriculaire droit, par voie percutanée |
| 37.6a.33↔ | Implantation d'un système d'assistance cardio-vasculaire, avec pompe, sans fonction d'échange gazeux, intracorporel, biventriculaire, par chirurgie thoracique ouverte (thoracotomie, mini-thoracotomie, sternotomie) | 37.6b.61↔ | Retrait d'un système d'assistance cardio-vasculaire et pulmonaire, avec pompe, avec générateur d'oxygène (y compris élimination de CO ₂), extracorporel, veino-veineux, par chirurgie extra-thoracique ouverte (p.ex. exposition de vaisseau sanguin) |
| 37.6a.41↔ | Implantation d'un système d'assistance cardio-vasculaire, avec pompe, sans fonction d'échange gazeux, intravasculaire (y compris intracardiaque), ventriculaire gauche, par voie percutanée | 37.6b.71↔ | Retrait d'un système d'assistance cardio-vasculaire et pulmonaire, avec pompe, avec oxygénateur (y compris élimination de CO ₂), extracorporel, veino-artériel ou veino-veino-artériel, par chirurgie thoracique ouverte (thoracotomie, mini-thoracotomie, sternotomie) |
| 37.6a.42↔ | Implantation d'un système d'assistance cardio-vasculaire, avec pompe, sans fonction d'échange gazeux, intravasculaire (y compris intracardiaque), ventriculaire droit, par voie percutanée | 37.6b.72↔ | Retrait d'un système d'assistance cardio-vasculaire et pulmonaire, avec pompe, avec oxygénateur (y compris élimination de CO ₂), extracorporel, veino-artériel ou veino-veino-artériel, par chirurgie extra-thoracique ouverte (p.ex. exposition du vaisseau sanguin) |
| 37.6a.51↔ | Implantation d'un système d'assistance cardio-vasculaire et pulmonaire, avec pompe, avec élimination de CO ₂ , extracorporel, veino-veineux, par voie percutanée | 37.6b.81↔ | Retrait de ballonnet de contre-pulsation intra-aortique (IABP), chirurgical ouvert |
| 37.6a.61↔ | Implantation d'un système d'assistance cardio-vasculaire et pulmonaire, avec pompe, avec oxygénateur (y compris élimination de CO ₂), extracorporel, veino-veineux, par chirurgie extra-thoracique ouverte (p.ex. exposition de vaisseau sanguin) | 37.6b.a1↔ | Retrait d'un système d'assistance cardio-vasculaire et pulmonaire, sans pompe, avec élimination de CO ₂ , extracorporel, artério-veineux, par chirurgie extra-thoracique ouverte (p.ex. exposition du vaisseau sanguin) |
| 37.6a.62↔ | Implantation d'un système d'assistance cardio-vasculaire et pulmonaire, avec pompe, avec oxygénateur (y compris élimination de CO ₂), extracorporel, veino-veineux, par voie percutanée | 37.6c.11↔ | Révision (sans remplacement) d'un système d'assistance cardio-vasculaire, avec pompe, sans fonction d'échange gazeux, extracorporel, ventriculaire gauche, par chirurgie thoracique ouverte (thoracotomie, mini-thoracotomie, sternotomie) |
| 37.6a.71↔ | Implantation d'un système d'assistance cardio-vasculaire et pulmonaire, avec pompe, avec oxygénateur (y compris élimination de CO ₂), extracorporel, veino-artériel ou veino-veino-artériel, par chirurgie thoracique ouverte (thoracotomie, mini-thoracotomie, sternotomie) | 37.6c.12↔ | Révision (sans remplacement) d'un système d'assistance cardio-vasculaire, avec pompe, sans fonction d'échange gazeux, extracorporel, ventriculaire droit, par chirurgie thoracique ouverte (thoracotomie, mini-thoracotomie, sternotomie) |
| 37.6a.72↔ | Implantation d'un système d'assistance cardio-vasculaire et pulmonaire, avec pompe, avec oxygénateur (y compris élimination de CO ₂), extracorporel, veino-artériel ou veino-veino-artériel, par chirurgie extra-thoracique ouverte (p.ex. exposition du vaisseau sanguin) | 37.6c.21↔ | Révision (sans remplacement) d'un système d'assistance cardio-vasculaire, avec pompe, sans fonction d'échange gazeux, extracorporel, biventriculaire, par chirurgie thoracique ouverte (thoracotomie, mini-thoracotomie, sternotomie) |
| 37.6a.73↔ | Implantation d'un système d'assistance cardio-vasculaire et pulmonaire, avec pompe, avec oxygénateur (y compris élimination de CO ₂), extracorporel, veino-artériel ou veino-veino-artériel, par voie percutanée | 37.6c.31↔ | Révision (sans remplacement) d'un système d'assistance cardio-vasculaire, avec pompe, sans fonction d'échange gazeux, intracorporel, ventriculaire gauche, par chirurgie thoracique ouverte (thoracotomie, mini-thoracotomie, sternotomie) |
| 37.6a.81↔ | Implantation de ballonnet de contre-pulsation intra-aortique (IABP), chirurgicale ouverte | 37.6c.32↔ | Révision (sans remplacement) d'un système d'assistance cardio-vasculaire, avec pompe, sans fonction d'échange gazeux, intracorporel, ventriculaire droit, par chirurgie thoracique ouverte (thoracotomie, mini-thoracotomie, sternotomie) |
| 37.6a.82↔ | Implantation de ballonnet de contre-pulsation intra-aortique (IABP), percutanée | 37.6c.33↔ | Révision (sans remplacement) d'un système d'assistance cardio-vasculaire, avec pompe, sans fonction d'échange gazeux, intracorporel, biventriculaire, par chirurgie thoracique ouverte (thoracotomie, mini-thoracotomie, sternotomie) |
| 37.6b.11↔ | Retrait d'un système d'assistance cardio-vasculaire, avec pompe, sans fonction d'échange gazeux, extracorporel, ventriculaire gauche, par chirurgie thoracique ouverte (thoracotomie, mini-thoracotomie, sternotomie) | 37.6c.61↔ | Révision (sans remplacement) d'un système d'assistance cardio-vasculaire et pulmonaire, avec pompe, avec oxygénateur (y compris élimination de CO ₂), extracorporel, veino-veineux, par chirurgie extra-thoracique ouverte (p.ex. exposition du vaisseau sanguin) |
| 37.6b.12↔ | Retrait d'un système d'assistance cardio-vasculaire, avec pompe, sans fonction d'échange gazeux, extracorporel, ventriculaire droit, par chirurgie thoracique ouverte (thoracotomie, mini-thoracotomie, sternotomie) | | |
| 37.6b.21↔ | Retrait d'un système d'assistance cardio-vasculaire, avec pompe, sans fonction d'échange gazeux, extracorporel, biventriculaire, par chirurgie thoracique ouverte (thoracotomie, mini-thoracotomie, sternotomie) | | |

| | | | |
|-----------|---|-----------|--|
| 37.6c.71↔ | Révision (sans remplacement) d'un système d'assistance cardio-vasculaire et pulmonaire, avec pompe, avec oxygénateur (y compris élimination de CO ₂), extracorporel, veino-artériel ou veino-veino-artériel, par chirurgie thoracique ouverte (thoracotomie, mini-thoracotomie, sternotomie) | 38.07.19↔ | Incision de veines abdominales profondes, autre |
| 37.6c.72↔ | Révision (sans remplacement) d'un système d'assistance cardio-vasculaire et pulmonaire, avec pompe, avec générateur d'oxygène (y compris élimination de CO ₂), extracorporel, veino-artériel ou veino-veino-artériel, par chirurgie extra-thoracique ouverte (p.ex. exposition du vaisseau sanguin) | 38.07.99↔ | Incision de veines abdominales, autre |
| 37.6c.a1↔ | Révision (sans remplacement) d'un système d'assistance cardio-vasculaire et pulmonaire, sans pompe, avec élimination de CO ₂ , extracorporel, artério-veineux, par chirurgie extra-thoracique ouverte (p.ex. exposition de vaisseau sanguin) | 38.10↔ | Endartériectomie, site non précisé |
| 37.90.00↔ | Insertion de dispositif dans l'oreille gauche, SAP | 38.11↔ | Endartériectomie de vaisseaux intracrâniens |
| 37.90.10↔ | Fermeture percutanée de l'oreille gauche | 38.12↔ | Endartériectomie d'autres vaisseaux de la tête et du cou |
| 37.90.99↔ | Insertion de dispositif dans l'oreille gauche, autre | 38.13↔ | Endartériectomie de vaisseaux de membre supérieur |
| 37.91↔ | Massage cardiaque à thorax ouvert | 38.14.00↔ | Endartériectomie de l'aorte, SAP |
| 37.99.00↔ | Autres opérations du coeur et du péricarde, SAP | 38.14.10↔ | Endartériectomie de l'aorte ascendante et de la crosse aortique |
| 37.99.10↔ | Traitement par injection intramyocardique de cellules souches, SAP | 38.14.20↔ | Endartériectomie de l'aorte descendante |
| 37.99.11↔ | Traitement par injection intramyocardique de cellules souches, sans enrichissement de fractions ni culture | 38.14.30↔ | Endartériectomie de l'aorte abdominale |
| 37.99.12↔ | Traitement par injection intramyocardique de cellules souches obtenues par enrichissement de fractions ou multipliées en culture | 38.14.99↔ | Endartériectomie de l'aorte, autre |
| 37.99.19↔ | Traitement par injection intramyocardique de cellules souches, autre | 38.15.00↔ | Endartériectomie d'autres vaisseaux thoraciques, SAP |
| 37.99.20↔ | Opérations d'anomalies congénitales du coeur, SAP | 38.15.10↔ | Endartériectomie de l'artère sous-clavière |
| 37.99.21↔ | Réparation d'un ventricule droit à double issue de type Fallot | 38.15.20↔ | Endartériectomie du tronc brachio-céphalique |
| 37.99.22↔ | Réparation d'autre ventricule droit à double issue | 38.15.30↔ | Endartériectomie de l'artère pulmonaire |
| 37.99.23↔ | Opération d'un coeur fonctionnellement/morphologiquement univentriculaire | 38.15.40↔ | Endartériectomie de la veine pulmonaire |
| 37.99.24↔ | Réparation d'un coeur triatrial | 38.15.99↔ | Endartériectomie d'autres vaisseaux thoraciques, autre |
| 37.99.25↔ | Réparation d'absence de valve pulmonaire | 38.16.00↔ | Endartériectomie d'artères abdominales, SAP |
| 37.99.29↔ | Opérations d'anomalies congénitales du coeur, autre | 38.16.10↔ | Endartériectomie d'artères viscérales, SAP |
| 37.99.30↔ | Ligature d'oreillette | 38.16.11↔ | Endartériectomie du tronc coeliaque |
| 37.99.80↔ | Réopération du coeur et du péricarde | 38.16.12↔ | Endartériectomie de l'artère gastrique |
| 37.99.99↔ | Autres opérations du coeur et du péricarde, autre | 38.16.13↔ | Endartériectomie de l'artère hépatique |
| 37.9a.00↔ | Implantation d'un système de stimulation du myocarde, SAP | 38.16.14↔ | Endartériectomie de l'artère splénique |
| 37.9a.11↔ | Implantation ou remplacement d'un système de modulation du myocarde (CCM) | 38.16.15↔ | Endartériectomie de l'artère rénale |
| 37.9a.99↔ | Implantation d'un système de stimulation du myocarde, autre | 38.16.16↔ | Endartériectomie de l'artère mésentérique |
| 38.01↔ | Incision de vaisseaux intracrâniens | 38.16.17↔ | Endartériectomie de l'artère lombaire |
| 38.04.00↔ | Incision de l'aorte, SAP | 38.16.18↔ | Endartériectomie de l'artère iliaque |
| 38.04.10↔ | Incision de l'aorte ascendante et de la crosse aortique | 38.16.19↔ | Endartériectomie d'artères viscérales, autre |
| 38.04.20↔ | Incision de l'aorte descendante | 38.16.99↔ | Endartériectomie d'artères abdominales, autre |
| 38.04.30↔ | Incision de l'aorte abdominale | 38.18.00↔ | Endartériectomie de vaisseaux de membre inférieur, SAP |
| 38.04.99↔ | Incision de l'aorte, autre | 38.18.10↔ | Endartériectomie de l'artère fémorale (commune) (superficielle) |
| 38.05.00↔ | Incision d'autres vaisseaux thoraciques, SAP | 38.18.11↔ | Endartériectomie de l'artère fémorale profonde |
| 38.05.10↔ | Incision d'autres artères thoraciques | 38.18.12↔ | Endartériectomie de l'artère poplitée |
| 38.05.20↔ | Incision de veines thoraciques, SAP | 38.18.99↔ | Endartériectomie de vaisseaux de membre inférieur, autre |
| 38.05.21↔ | Incision de veines thoraciques profondes | 38.21↔ | Biopsie de vaisseau sanguin |
| 38.05.29↔ | Incision de veines thoraciques, autre | 38.32.00↔ | Résection d'autres vaisseaux de la tête et du cou, avec anastomose, SAP |
| 38.05.99↔ | Incision d'autres vaisseaux thoraciques, autre | 38.32.10↔ | Résection d'artères extracrâniennes de la tête et du cou, avec anastomose |
| 38.06.00↔ | Incision d'artères abdominales, SAP | 38.32.20↔ | Résection de veines extracrâniennes de la tête et du cou, avec anastomose, SAP |
| 38.06.10↔ | Incision d'artères viscérales, SAP | 38.32.21↔ | Résection de la veine jugulaire, avec anastomose |
| 38.06.11↔ | Incision du tronc coeliaque | 38.32.22↔ | Résection de veines extracrâniennes superficielles de la tête et du cou, avec anastomose |
| 38.06.12↔ | Incision de l'artère gastrique | 38.32.99↔ | Résection d'autres vaisseaux de la tête et du cou, avec anastomose, autre |
| 38.06.13↔ | Incision de l'artère hépatique | 38.33.00↔ | Résection de vaisseaux de membre supérieur avec anastomose, SAP |
| 38.06.14↔ | Incision de l'artère splénique | 38.33.10↔ | Résection d'artères de membre supérieur avec anastomose, SAP |
| 38.06.15↔ | Incision de l'artère rénale | 38.33.11↔ | Résection d'artères de membre supérieur avec anastomose |
| 38.06.16↔ | Incision de l'artère mésentérique | 38.33.12↔ | Résection de l'artère cubitale, avec anastomose |
| 38.06.17↔ | Incision de l'artère lombaire | 38.33.13↔ | Résection d'autres artères de l'avant-bras, avec anastomose |
| 38.06.18↔ | Incision de l'artère iliaque | 38.33.14↔ | Résection d'artères de la main, avec anastomose |
| 38.06.19↔ | Incision d'artères viscérales, autre | 38.33.20↔ | Résection de veines de membre supérieur, avec anastomose, SAP |
| 38.06.99↔ | Incision d'artères abdominales, autre | 38.33.21↔ | Résection de la veine axillaire, avec anastomose |
| 38.07.00↔ | Incision de veines abdominales, SAP | 38.33.22↔ | Résection d'autres veines profondes de membre supérieur, avec anastomose |
| 38.07.10↔ | Incision de veines abdominales profondes, SAP | 38.33.23↔ | Résection de veines superficielles de membre supérieur, avec anastomose |
| 38.07.11↔ | Incision de la veine cave inférieure | 38.33.99↔ | Résection de vaisseaux de membre supérieur avec anastomose, autre |
| 38.07.12↔ | Incision de la veine iliaque | 38.34.00↔ | Résection de l'aorte, avec anastomose, SAP |
| | | 38.34.10↔ | Résection de l'aorte ascendante et de la crosse aortique, avec anastomose |
| | | 38.34.20↔ | Résection de l'aorte descendante, avec anastomose |
| | | 38.34.30↔ | Résection de l'aorte abdominale, avec anastomose |
| | | 38.34.99↔ | Résection de l'aorte, avec anastomose, autre |
| | | 38.35.00↔ | Résection de vaisseaux thoraciques, avec anastomose, SAP |
| | | 38.35.10↔ | Résection d'artères thoraciques, avec anastomose, SAP |

| | | | |
|-----------|---|-----------|---|
| 38.35.11↔ | Résection de l'artère sous-clavière, avec anastomose | 38.45.19↔ | Résection de l'aorte thoracique avec remplacement, autre |
| 38.35.12↔ | Résection du tronc brachio-céphalique, avec anastomose | 38.45.20↔ | Résection d'autres vaisseaux thoraciques, avec remplacement, SAP |
| 38.35.13↔ | Résection de l'artère pulmonaire, avec anastomose | 38.45.21↔ | Résection de l'artère pulmonaire, avec remplacement |
| 38.35.19↔ | Résection d'artères thoraciques, avec anastomose, autre | 38.45.22↔ | Résection du tronc brachio-céphalique, avec remplacement |
| 38.35.20↔ | Résection de veines thoraciques, avec anastomose, SAP | 38.45.29↔ | Résection d'autres artères thoraciques, avec remplacement |
| 38.35.21↔ | Résection de la veine pulmonaire, avec anastomose | 38.45.30↔ | Résection de veine thoracique, avec remplacement, SAP |
| 38.35.22↔ | Résection de la veine sous-clavière, avec anastomose | 38.45.31↔ | Résection de la veine cave supérieure, avec remplacement |
| 38.35.23↔ | Résection de la veine cave supérieure, avec anastomose | 38.45.38↔ | Résection d'autres artères thoraciques profondes, avec remplacement |
| 38.35.28↔ | Résection de veines thoraciques et d'autres veines profondes, avec anastomose | 38.45.39↔ | Résection de veines thoraciques, avec remplacement, autre |
| 38.35.29↔ | Résection de veines thoraciques, avec anastomose, autre | 38.45.99↔ | Résection de vaisseaux thoraciques, avec remplacement, autre |
| 38.35.99↔ | Résection de vaisseaux thoraciques, avec anastomose, autre | 38.46↔ | Résection d'artères abdominales, avec remplacement |
| 38.36.00↔ | Résection d'artères abdominales, avec anastomose, SAP | 38.47.00↔ | Résection de veines abdominales, avec remplacement, SAP |
| 38.36.10↔ | Résection d'artères viscérales, avec anastomose, SAP | 38.47.10↔ | Résection de veines abdominales profondes, avec remplacement, SAP |
| 38.36.11↔ | Résection du tronc coeliaque, avec anastomose | 38.47.11↔ | Résection de la veine cave inférieure, avec remplacement |
| 38.36.12↔ | Résection de l'artère gastrique, avec anastomose | 38.47.12↔ | Résection de la veine iliaque, avec remplacement |
| 38.36.13↔ | Résection de l'artère hépatique, avec anastomose | 38.47.19↔ | Résection de veines abdominales profondes, avec remplacement, autre |
| 38.36.14↔ | Résection de l'artère splénique, avec anastomose | 38.47.99↔ | Résection de veines abdominales, avec remplacement, autre |
| 38.36.15↔ | Résection de l'artère rénale, avec anastomose | 38.48.00↔ | Résection d'artères de membre inférieur, avec remplacement, SAP |
| 38.36.16↔ | Résection de l'artère mésentérique, avec anastomose | 38.48.10↔ | Résection de l'artère fémorale (commune) (superficielle), avec remplacement |
| 38.36.17↔ | Résection de l'artère iliaque, avec anastomose | 38.48.11↔ | Résection de l'artère fémorale profonde, avec remplacement |
| 38.36.19↔ | Résection d'artères viscérales, avec anastomose, autre | 38.48.12↔ | Résection de l'artère poplitée, avec remplacement |
| 38.36.99↔ | Résection d'artères abdominales, avec anastomose, autre | 38.48.13↔ | Résection d'artères de membre supérieur, avec remplacement |
| 38.37.00↔ | Résection de veines abdominales, avec anastomose, SAP | 38.48.99↔ | Résection d'artères de membre inférieur, avec remplacement, autre |
| 38.37.10↔ | Résection de veines abdominales profondes, avec anastomose, SAP | 38.61↔ | Autre excision de vaisseaux intracrâniens |
| 38.37.11↔ | Résection de la veine cave inférieure, avec anastomose | 38.62↔ | Autre excision de vaisseaux de la tête et du cou |
| 38.37.12↔ | Résection de la veine iliaque, avec anastomose | 38.63.00↔ | Autre excision de vaisseaux de membre supérieur, SAP |
| 38.37.19↔ | Résection de veines abdominales profondes, avec anastomose, autre | 38.63.10↔ | Autre excision d'artères de membre supérieur, SAP |
| 38.37.99↔ | Résection de veines abdominales, avec anastomose, autre | 38.63.11↔ | Autre excision d'artères de la main |
| 38.38.00↔ | Résection d'artères de membre inférieur, avec anastomose, SAP | 38.63.19↔ | Autre excision d'artères de membre supérieur, autre |
| 38.38.10↔ | Résection de l'artère fémorale (commune) (superficielle), avec anastomose | 38.63.20↔ | Autre excision de veines de membre supérieur, SAP |
| 38.38.11↔ | Résection de l'artère fémorale profonde, avec anastomose | 38.63.21↔ | Autre excision de veines profondes de membre supérieur |
| 38.38.12↔ | Résection de l'artère poplitée, avec anastomose | 38.63.29↔ | Autre excision de veines de membre supérieur, autre |
| 38.38.99↔ | Résection d'artères de membre inférieur, avec anastomose, SAP | 38.63.99↔ | Autre excision de vaisseaux de membre supérieur, autre |
| 38.41↔ | Résection de vaisseaux intracrâniens, avec remplacement | 38.64.00↔ | Autre excision de l'aorte, SAP |
| 38.42↔ | Résection d'autres vaisseaux de la tête et du cou, avec remplacement | 38.64.10↔ | Autre excision de l'aorte thoracique |
| 38.43.00↔ | Résection de vaisseaux de membre supérieur, avec remplacement, SAP | 38.64.20↔ | Autre excision de l'aorte abdominale |
| 38.43.10↔ | Résection d'artères de membre supérieur, avec remplacement | 38.64.99↔ | Autre excision de l'aorte, autre |
| 38.43.11↔ | Résection de l'artère axillaire, avec remplacement | 38.65.00↔ | Autre excision de vaisseaux thoraciques, SAP |
| 38.43.20↔ | Résection de veines de membre supérieur, avec remplacement, SAP | 38.65.10↔ | Autre excision d'artères thoraciques |
| 38.43.21↔ | Résection de la veine axillaire, avec remplacement | 38.65.20↔ | Autre excision de veines thoraciques, SAP |
| 38.43.28↔ | Résection d'autres veines profondes de membre supérieur, avec remplacement | 38.65.21↔ | Autre excision de la veine cave supérieure |
| 38.43.29↔ | Résection de veines de membre supérieur, avec remplacement, autre | 38.65.22↔ | Autre excision d'autres veines thoraciques profondes |
| 38.43.99↔ | Résection de vaisseaux de membre supérieur, avec remplacement, autre | 38.65.29↔ | Autre excision de veines thoraciques, autre |
| 38.44.00↔ | Résection de l'aorte abdominale, avec remplacement, SAP | 38.65.99↔ | Autre excision de vaisseaux thoraciques, autre |
| 38.44.10↔ | Résection de l'aorte abdominale, par voie suprarénale, avec remplacement | 38.66.00↔ | Autre excision d'artères abdominales, SAP |
| 38.44.11↔ | Résection de l'aorte abdominale, par voie infrarénale, avec remplacement | 38.66.10↔ | Autre excision d'artères viscérales, SAP |
| 38.44.12↔ | Résection de l'aorte abdominale, par voie juxtarrénale, avec remplacement | 38.66.11↔ | Autre excision du tronc coeliaque |
| 38.44.99↔ | Résection de l'aorte abdominale, avec remplacement, autre | 38.66.12↔ | Autre excision de l'artère gastrique |
| 38.45.00↔ | Résection de vaisseau thoracique, avec remplacement, SAP | 38.66.13↔ | Autre excision de l'artère hépatique |
| 38.45.10↔ | Résection de l'aorte thoracique avec remplacement, SAP | 38.66.14↔ | Autre excision de l'artère splénique |
| 38.45.11↔ | Résection de l'aorte ascendante ou de la crosse aortique, avec remplacement | 38.66.15↔ | Autre excision de l'artère rénale |
| 38.45.12↔ | Résection de l'aorte thoracique, avec remplacement | 38.66.16↔ | Autre excision de l'artère mésentérique |
| 38.45.13↔ | Résection de l'aorte thoraco-abdominale, avec remplacement | 38.66.17↔ | Autre excision de l'artère lombaire |
| 38.45.14↔ | Résection de l'aorte thoracique avec remplacement par prothèse hybride | 38.66.18↔ | Autre excision de l'artère iliaque |
| | | 38.66.19↔ | Autre excision d'artères viscérales, autre |
| | | 38.66.99↔ | Autre excision d'artères abdominales, autre |
| | | 38.67.00↔ | Autre excision de veines abdominales, SAP |
| | | 38.67.10↔ | Autre excision de veines abdominales profondes, SAP |
| | | 38.67.11↔ | Autre excision de la veine cave inférieure |
| | | 38.67.12↔ | Autre excision de la veine iliaque |
| | | 38.67.19↔ | Autre excision de veines abdominales profondes, autre |
| | | 38.67.99↔ | Autre excision de veines abdominales, autre |
| | | 38.68.00↔ | Autre excision d'artères de membre inférieur, SAP |
| | | 38.68.10↔ | Autre excision d'artères de la cuisse |

| | | | |
|-----------|---|-----------|---|
| 38.68.20↔ | Autre excision d'artères de la jambe et du pied | 38.87.12↔ | Autre occlusion chirurgicale des veines iliaques commune et interne |
| 38.68.99↔ | Autre excision d'artères de membre inférieur, autre | 38.87.19↔ | Autre occlusion chirurgicale de veines abdominales profondes, autre |
| 38.7x.10↔ | Interruption chirurgicale de la veine cave, SAP | 38.87.99↔ | Autre occlusion chirurgicale de veines abdominales, autre |
| 38.7x.11↔ | Insertion chirurgicale de filtre antiembolique dans la veine cave | 38.88↔ | Autre occlusion chirurgicale d'artères de membre inférieur |
| 38.7x.12↔ | Ablation chirurgicale de filtre antiembolique de la veine cave | 39.0x.00↔ | Shunt d'artère systémique à pulmonaire, SAP |
| 38.7x.13↔ | Ligature ou plicature de la veine cave, par voie chirurgicale | 39.0x.10↔ | Anastomose entre artère sous-clavière et artère pulmonaire (Blalock-Taussig) |
| 38.7x.19↔ | Section chirurgicale de la veine cave, autre | 39.0x.11↔ | Anastomose entre aorte et artère pulmonaire droite (Waterston-Cooley) |
| 38.81↔ | Autre occlusion chirurgicale de vaisseaux intracrâniens | 39.0x.12↔ | Anastomose entre aorte descendante et artère pulmonaire gauche (Potts-Smith) |
| 38.82.00↔ | Autre occlusion chirurgicale de vaisseaux de la tête et du cou, SAP | 39.0x.13↔ | Anastomose entre artère pulmonaire gauche et droite |
| 38.82.10↔ | Autre occlusion chirurgicale d'artères extracrâniennes de la tête et du cou | 39.0x.20↔ | Shunt prothétique d'artère pulmonaire à aorte, central |
| 38.82.20↔ | Autre occlusion chirurgicale de veines extracrâniennes de la tête et du cou, SAP | 39.0x.21↔ | Shunt prothétique d'artère pulmonaire à aorte, périphérique |
| 38.82.21↔ | Autre occlusion chirurgicale de la veine jugulaire | 39.0x.23↔ | Cerclage (banding) de l'artère pulmonaire |
| 38.82.22↔ | Autre occlusion chirurgicale d'autres veines extracrâniennes profondes de la tête et du cou | 39.0x.24↔ | Shunt d'artère systémique à pulmonaire, opération de Damus-Kay-Stansel |
| 38.82.29↔ | Autre occlusion chirurgicale de veines extracrâniennes de la tête et du cou, autre | 39.0x.99↔ | Shunt d'artère systémique à pulmonaire, autre |
| 38.82.99↔ | Autre occlusion chirurgicale de vaisseaux de la tête et du cou, autre | 39.10↔ | Shunt veineux intra-abdominal, SAP |
| 38.83.00↔ | Autre occlusion chirurgicale de vaisseaux de membre supérieur, SAP | 39.11.00↔ | Création et révision de shunt portosystémique, TIPSS, SAP |
| 38.83.10↔ | Autre occlusion chirurgicale d'artères de membre supérieur, SAP | 39.11.11↔ | Création de shunt portosystémique, recours à l'angioplastie percutanée (à ballonnet) |
| 38.83.11↔ | Autre occlusion chirurgicale d'artères de la main | 39.11.12↔ | Création de shunt portosystémique, thrombolyse et thrombectomie percutanées |
| 38.83.19↔ | Autre occlusion chirurgicale d'autres artères de membre supérieur | 39.11.13↔ | Création de shunt portosystémique, utilisation d'un stent |
| 38.83.20↔ | Autre occlusion chirurgicale de veines de membre supérieur, SAP | 39.11.21↔ | Révision de shunt portosystémique, fermeture percutanée |
| 38.83.21↔ | Autre occlusion chirurgicale de veines profondes de membre supérieur | 39.11.22↔ | Création de shunt portosystémique, recours à l'insertion d'un stent |
| 38.83.29↔ | Autre occlusion chirurgicale de veines de membre supérieur, autre | 39.11.23↔ | Révision de shunt portosystémique avec thrombectomie et thrombolyse percutanées |
| 38.83.99↔ | Autre occlusion chirurgicale de vaisseaux de membre supérieur, autre | 39.11.24↔ | Révision de shunt portosystémique avec réduction percutanée du diamètre d'un shunt portosystémique existant |
| 38.84.00↔ | Autre occlusion chirurgicale de l'aorte, SAP | 39.11.99↔ | Création et révision de shunt portosystémique, TIPSS, autre |
| 38.84.10↔ | Autre occlusion chirurgicale de l'aorte thoracique | 39.19↔ | Shunt veineux intra-abdominal, autre |
| 38.84.20↔ | Autre occlusion chirurgicale de l'aorte abdominale | 39.21.00↔ | Anastomose de veine cave à artère pulmonaire, SAP |
| 38.84.99↔ | Autre occlusion chirurgicale de l'aorte, autre | 39.21.10↔ | Opération de Glenn sur un cœur fonctionnellement/morphologiquement univentriculaire |
| 38.85.00↔ | Autre occlusion chirurgicale d'autres vaisseaux thoraciques, SAP | 39.21.99↔ | Anastomose de veine cave à artère pulmonaire, autre |
| 38.85.10↔ | Autre occlusion chirurgicale d'autres artères thoraciques, SAP | 39.22.00↔ | Pontage entre aorte, artère sous-clavière et carotide, SAP |
| 38.85.11↔ | Autre occlusion chirurgicale de l'artère sous-clavière | 39.22.10↔ | Pontage de l'artère carotide, SAP |
| 38.85.12↔ | Autre occlusion chirurgicale de l'artère pulmonaire | 39.22.11↔ | Pontage carotido-carotidien |
| 38.85.13↔ | Autre occlusion chirurgicale du tronc brachio-céphalique | 39.22.12↔ | Pontage entre artère carotide et artère vertébrale |
| 38.85.19↔ | Autre occlusion chirurgicale d'autres artères thoraciques, autre | 39.22.13↔ | Pontage entre artère carotide et artère sous-clavière [pontage carotido-sous-clavier] |
| 38.85.20↔ | Autre occlusion chirurgicale de veines thoraciques, SAP | 39.22.14↔ | Pontage entre artère carotide et aorte |
| 38.85.21↔ | Autre occlusion chirurgicale de la veine cave supérieure | 39.22.19↔ | Pontage de l'artère carotide, autre |
| 38.85.22↔ | Autre occlusion chirurgicale de la veine pulmonaire | 39.22.20↔ | Pontage de l'artère sous-clavière, SAP |
| 38.85.23↔ | Autre occlusion chirurgicale de la veine sous-clavière | 39.22.21↔ | Pontage entre artère sous-clavière et aorte |
| 38.85.28↔ | Autre occlusion chirurgicale d'autres veines thoraciques profondes | 39.22.29↔ | Pontage de l'artère sous-clavière, autre |
| 38.85.29↔ | Autre occlusion chirurgicale de veines thoraciques, autre | 39.22.99↔ | Pontage entre aorte, artère sous-clavière et carotide, autre |
| 38.85.99↔ | Autre occlusion chirurgicale d'autres vaisseaux thoraciques, autre | 39.23↔ | Autre pontage ou shunt vasculaire intrathoracique |
| 38.86.00↔ | Autre occlusion chirurgicale d'artères abdominales, SAP | 39.24↔ | Bypass aorto-rénal |
| 38.86.10↔ | Autre occlusion chirurgicale d'artères viscérales, SAP | 39.25.00↔ | Pontage entre aorte, artère iliaque et artère fémorale, SAP |
| 38.86.11↔ | Autre occlusion chirurgicale du tronc coeliaque | 39.25.10↔ | Pontage aorto-iliaco-fémoral, aortique, SAP |
| 38.86.12↔ | Autre occlusion chirurgicale de l'artère gastrique | 39.25.11↔ | Pontage aorto-iliaque |
| 38.86.13↔ | Autre occlusion chirurgicale de l'artère hépatique | 39.25.12↔ | Pontage aorto-fémoral |
| 38.86.14↔ | Autre occlusion chirurgicale de l'artère splénique | 39.25.13↔ | Pontage aorto-poplité |
| 38.86.15↔ | Autre occlusion chirurgicale de l'artère rénale | 39.25.14↔ | Pontage aorto-crural |
| 38.86.16↔ | Autre occlusion chirurgicale de l'artère mésentérique | 39.25.19↔ | Pontage aorto-iliaco-fémoral, aortique, autre |
| 38.86.17↔ | Autre occlusion chirurgicale de l'artère iliaque | 39.25.20↔ | Pontage iliaco-fémoral, SAP |
| 38.86.19↔ | Autre occlusion chirurgicale d'artères viscérales, autre | 39.25.21↔ | Pontage ilio-iliaque |
| 38.86.99↔ | Autre occlusion chirurgicale d'artères abdominales, autre | 39.25.22↔ | Pontage ilio-fémoral |
| 38.87.00↔ | Autre occlusion chirurgicale de veines abdominales, SAP | 39.25.23↔ | Pontage ilio-poplité |
| 38.87.10↔ | Autre occlusion chirurgicale de veines abdominales profondes, SAP | 39.25.24↔ | Pontage ilio-crural |
| 38.87.11↔ | Autre occlusion chirurgicale de la veine cave inférieure | 39.25.29↔ | Pontage iliaco-fémoral, autre |
| | | 39.25.30↔ | Pontage par le trou obturateur (extra-anatomique) |
| | | 39.25.99↔ | Pontage entre aorte, artère iliaque et artère fémorale, autre |
| | | 39.26.00↔ | Autre pontage ou shunt vasculaire intra-abdominal, SAP |

| | | | |
|-----------|---|-----------|---|
| 39.26.10↔ | Autre pontage ou shunt vasculaire intra-abdominal, artères viscérales | 39.50.00↔ | Angioplastie ou athérectomie d'autre(s) vaisseau(x) non-coronaire(s), SAP |
| 39.26.11↔ | Autre pontage ou shunt vasculaire intra-abdominal, aorte | 39.50.10↔ | Angioplastie ou athérectomie d'autre(s) vaisseau(x) non-coronaire(s) par ballonnet, SAP |
| 39.26.12↔ | Autre pontage ou shunt vasculaire intra-abdominal, artère rénale | 39.50.11↔ | Angioplastie ou athérectomie d'autre(s) vaisseau(x) non-coronaire(s) par ballonnet simple |
| 39.26.19↔ | Autre pontage ou shunt vasculaire intra-abdominal, autres artères viscérales | 39.50.12↔ | Angioplastie ou athérectomie d'autre(s) vaisseau(x) non-coronaire(s) par ballonnet à lames |
| 39.26.99↔ | Autre pontage ou shunt vasculaire intra-abdominal, autre | 39.50.13↔ | Angioplastie ou athérectomie d'autre(s) vaisseau(x) non-coronaire(s) par ballonnet de cryoplastie |
| 39.27.00↔ | Fistule artério-veineuse pour hémodialyse, SAP | 39.50.14↔ | Angioplastie ou athérectomie d'autre(s) vaisseau(x) non-coronaire(s) par ballonnet à élution médicamenteuse |
| 39.27.10↔ | Fistule artério-veineuse pour hémodialyse | 39.50.19↔ | Angioplastie ou athérectomie d'autre(s) vaisseau(x) non-coronaire(s) par autre ballonnet |
| 39.27.11↔ | Fistule artério-veineuse avec matériel allogène ou alloplastique pour hémodialyse | 39.50.20↔ | Angioplastie par laser à lame d'autre(s) vaisseau(x) non-coronaire(s) |
| 39.27.99↔ | Fistule artério-veineuse pour hémodialyse, autre | 39.50.21↔ | Angioplastie, thrombectomie d'autre(s) vaisseau(x) non-coronaire(s) |
| 39.29.00↔ | Autre pontage ou shunt vasculaire (périphérique), SAP | 39.50.99↔ | Angioplastie ou athérectomie d'autre(s) vaisseau(x) non-coronaire(s), autre |
| 39.29.10↔ | Pontage ou shunt vasculaire d'artères de membre inférieur, SAP | 39.51.00↔ | Clippage d'anévrisme, SAP |
| 39.29.11↔ | Shunt ou pontage vasculaire fémoro-fémoral | 39.51.11↔ | Clippage d'anévrisme intracrânien |
| 39.29.12↔ | Shunt ou pontage vasculaire fémoro-poplité | 39.51.99↔ | Clippage d'anévrisme, autre |
| 39.29.13↔ | Shunt ou pontage vasculaire fémoro-crural | 39.52.00↔ | Autre réparation d'anévrisme, SAP |
| 39.29.14↔ | Shunt ou pontage vasculaire fémoro-pédieux | 39.52.10↔ | Autre réparation d'anévrisme de vaisseaux de la tête et du cou, SAP |
| 39.29.15↔ | Shunt ou pontage vasculaire poplitéo-crural ou poplitéo-pédieux | 39.52.11↔ | Autre réparation d'anévrisme de vaisseaux intracrâniens |
| 39.29.16↔ | Pontage ou shunt vasculaire d'artères de la jambe et du pied | 39.52.19↔ | Autre réparation d'anévrisme de vaisseaux de la tête et du cou, autre |
| 39.29.19↔ | Pontage ou shunt vasculaire d'artères de membre inférieur, autre | 39.52.20↔ | Autre réparation d'anévrisme de l'aorte, SAP |
| 39.29.20↔ | Pontage ou shunt vasculaire d'artères de membre supérieur | 39.52.21↔ | Autre réparation chirurgicale ouverte d'anévrisme de l'aorte ascendante, de la crosse aortique et de l'aorte thoracique |
| 39.29.30↔ | Autre pontage ou shunt vasculaire (périphérique), extra-anatomique, SAP | 39.52.22↔ | Autre réparation chirurgicale ouverte d'anévrisme de l'aorte abdominale |
| 39.29.31↔ | Shunt ou pontage vasculaire sous-clavio-fémoral | 39.52.29↔ | Autre réparation d'anévrisme de l'aorte, autre |
| 39.29.32↔ | Shunt ou pontage vasculaire axillo-fémoral | 39.52.99↔ | Autre réparation d'anévrisme, autre |
| 39.29.33↔ | Pontage croisé fémoro-fémoral | 39.53↔ | Réparation de fistule artério-veineuse |
| 39.29.39↔ | Autre pontage ou shunt vasculaire (périphérique), extra-anatomique, autre | 39.54.00↔ | Opération de réentrée, SAP |
| 39.29.40↔ | Shunt ou pontage vasculaire de veines | 39.54.10↔ | Opération de réentrée, aorte thoracique |
| 39.29.80↔ | Shunt peropératoire temporaire, SAP | 39.54.20↔ | Opération de réentrée, aorte abdominale |
| 39.29.81↔ | Shunt peropératoire temporaire, artério-artériel | 39.54.99↔ | Opération de réentrée, autre |
| 39.29.82↔ | Shunt peropératoire temporaire, artério-veineux | 39.55↔ | Réimplantation de vaisseau rénal aberrant |
| 39.29.89↔ | Shunt peropératoire temporaire, autre | 39.56.00↔ | Réparation de vaisseau sanguin, avec patch de tissu (plastie), SAP |
| 39.29.99↔ | Autre pontage ou shunt vasculaire (périphérique), autre | 39.56.10↔ | Réparation de vaisseaux de la tête et du cou avec patch de tissu, SAP |
| 39.31.00↔ | Suture d'artère, SAP | 39.56.11↔ | Réparation de vaisseaux intracrâniens avec patch de tissu |
| 39.31.10↔ | Suture d'artère de la tête et du cou, SAP | 39.56.12↔ | Réparation de la veine jugulaire avec patch de tissu |
| 39.31.11↔ | Suture d'artère intracrânienne | 39.56.19↔ | Réparation de vaisseaux de la tête et du cou avec patch de tissu, autre |
| 39.31.19↔ | Suture d'artère de la tête et du cou, autre | 39.56.20↔ | Réparation de vaisseaux du membre supérieur avec patch de tissu, SAP |
| 39.31.20↔ | Suture d'artère du bras, SAP | 39.56.21↔ | Réparation d'artères du membre supérieur avec patch de tissu |
| 39.31.21↔ | Suture de l'artère axillaire | 39.56.22↔ | Réparation de la veine sous-clavière, de la veine axillaire et de la veine brachio-céphalique avec patch de tissu |
| 39.31.22↔ | Suture de l'artère brachiale | 39.56.23↔ | Réparation d'autres veines profondes du membre supérieur avec patch de tissu |
| 39.31.29↔ | Suture d'artère du bras, autre | 39.56.29↔ | Réparation de vaisseaux du membre supérieur avec patch de tissu, autre |
| 39.31.30↔ | Suture d'artère de l'avant-bras | 39.56.30↔ | Réparation de vaisseaux thoraciques avec patch de tissu, SAP |
| 39.31.40↔ | Suture d'artère de la main | 39.56.31↔ | Réparation de l'aorte thoracique avec patch de tissu |
| 39.31.50↔ | Suture d'artère du membre inférieur | 39.56.32↔ | Réparation de la veine pulmonaire avec patch de tissu |
| 39.31.60↔ | Suture de l'aorte, SAP | 39.56.33↔ | Réparation de la veine cave supérieure avec patch de tissu |
| 39.31.61↔ | Suture de l'aorte thoracique | 39.56.39↔ | Réparation de vaisseaux thoraciques avec patch de tissu, autre |
| 39.31.62↔ | Suture de l'aorte abdominale | 39.56.40↔ | Réparation d'artères abdominales avec patch de tissu, SAP |
| 39.31.69↔ | Suture de l'aorte, autre | 39.56.41↔ | Réparation de l'aorte abdominale avec patch de tissu |
| 39.31.70↔ | Suture d'autres artères thoraciques, SAP | 39.56.42↔ | Réparation du tronc coeliaque avec patch de tissu |
| 39.31.71↔ | Suture de l'artère pulmonaire | 39.56.43↔ | Réparation de l'artère gastrique avec patch de tissu |
| 39.31.72↔ | Suture du tronc brachio-céphalique | 39.56.44↔ | Réparation de l'artère hépatique avec patch de tissu |
| 39.31.73↔ | Suture de l'artère sous-clavière | 39.56.45↔ | Réparation de l'artère splénique avec patch de tissu |
| 39.31.79↔ | Suture d'artères thoraciques, autre | 39.56.46↔ | Réparation de l'artère rénale avec patch de tissu |
| 39.31.80↔ | Suture d'artères abdominales, SAP | 39.56.47↔ | Réparation de l'artère mésentérique avec patch de tissu |
| 39.31.81↔ | Suture du tronc coeliaque | | |
| 39.31.82↔ | Suture de l'artère gastrique | | |
| 39.31.83↔ | Suture de l'artère hépatique | | |
| 39.31.84↔ | Suture de l'artère splénique | | |
| 39.31.85↔ | Suture de l'artère rénale | | |
| 39.31.86↔ | Suture de l'artère mésentérique | | |
| 39.31.87↔ | Suture de l'artère lombaire | | |
| 39.31.88↔ | Suture de l'artère iliaque | | |
| 39.31.89↔ | Suture d'artères abdominales, autre | | |
| 39.31.99↔ | Suture d'artère, autre | | |
| 39.41↔ | Contrôle d'hémorragie après chirurgie vasculaire | | |
| 39.42↔ | Révision de shunt artério-veineux pour dialyse rénale (hémodialyse) | | |

| | | | |
|-----------|--|-----------|--|
| 39.56.48↔ | Réparation de l'artère iliaque avec patch de tissu | 39.57.69↔ | Réparation de vaisseaux du membre inférieur avec patch synthétique, autre |
| 39.56.49↔ | Réparation d'artères abdominales avec patch de tissu, autre | 39.57.99↔ | Réparation de vaisseau sanguin avec patch synthétique (plastie), autre |
| 39.56.50↔ | Réparation de veines abdominales avec patch de tissu, SAP | 39.58↔ | Réparation de vaisseau sanguin, avec patch de type non précisé |
| 39.56.51↔ | Réparation de la veine cave inférieure avec patch de tissu | 39.59.00↔ | Autre réparation de vaisseau, SAP |
| 39.56.52↔ | Réparation de la veine iliaque avec patch de tissu | 39.59.10↔ | Transposition d'artères, SAP |
| 39.56.59↔ | Réparation de veines abdominales avec patch de tissu, autre | 39.59.11↔ | Transposition d'artère vertébrale extracrânienne |
| 39.56.60↔ | Réparation de vaisseaux du membre inférieur avec patch de tissu, SAP | 39.59.12↔ | Transposition d'autres artères extracrâniennes de la tête et du cou |
| 39.56.61↔ | Réparation d'artères du membre inférieur avec patch de tissu | 39.59.13↔ | Transposition d'artères de membre supérieur |
| 39.56.62↔ | Réparation de la veine fémorale et de la veine poplitée avec patch de tissu | 39.59.14↔ | Transposition d'artères thoraciques |
| 39.56.63↔ | Réparation d'autres veines profondes du membre inférieur avec patch de tissu | 39.59.15↔ | Transposition de l'artère gastrique, de l'artère hépatique et de l'artère splénique |
| 39.56.64↔ | Réparation de veines superficielles de la cuisse avec patch de tissu | 39.59.16↔ | Transposition de l'artère rénale |
| 39.56.69↔ | Réparation de vaisseaux du membre inférieur avec patch de tissu, autre | 39.59.17↔ | Transposition de l'artère mésentérique |
| 39.56.99↔ | Réparation de vaisseau sanguin avec patch de tissu (plastie), autre | 39.59.18↔ | Transposition d'autres artères viscérales |
| 39.57.00↔ | Réparation de vaisseau sanguin avec patch synthétique (plastie), SAP | 39.59.19↔ | Transposition de l'artère iliaque |
| 39.57.10↔ | Réparation de vaisseaux de la tête et du cou avec patch synthétique, SAP | 39.59.20↔ | Transposition d'autres artères abdominales |
| 39.57.11↔ | Réparation de vaisseaux intracrâniens avec patch synthétique | 39.59.21↔ | Transposition d'artères de membre inférieur |
| 39.57.12↔ | Réparation d'artères extracrâniennes de la tête et du cou avec patch synthétique | 39.59.29↔ | Transposition d'artères, autre |
| 39.57.13↔ | Réparation de la veine jugulaire avec patch synthétique | 39.59.30↔ | Autre réparation de vaisseaux de la tête et du cou, SAP |
| 39.57.19↔ | Réparation de vaisseaux de la tête et du cou avec patch synthétique, autre | 39.59.31↔ | Autre réparation de vaisseaux intracrâniens |
| 39.57.20↔ | Réparation de vaisseaux du membre supérieur avec patch synthétique, SAP | 39.59.32↔ | Autre réparation d'artère vertébrale extracrânienne |
| 39.57.21↔ | Réparation d'artères du membre supérieur avec patch synthétique | 39.59.33↔ | Autre réparation d'artères extracrâniennes de la tête et du cou, autre |
| 39.57.22↔ | Réparation de la veine sous-clavière, de la veine axillaire et de la veine brachio-céphalique avec patch synthétique | 39.59.34↔ | Autre réparation de la veine jugulaire |
| 39.57.23↔ | Réparation d'autres veines profondes du membre supérieur avec patch synthétique | 39.59.39↔ | Autre réparation de vaisseaux de la tête et du cou, autre |
| 39.57.29↔ | Réparation de vaisseaux du membre supérieur avec patch synthétique, autre | 39.59.40↔ | Autre réparation de vaisseaux de membre supérieur, SAP |
| 39.57.30↔ | Réparation de vaisseaux thoraciques avec patch synthétique, SAP | 39.59.41↔ | Autre réparation d'artères de membre supérieur |
| 39.57.31↔ | Réparation de l'aorte thoracique avec patch synthétique | 39.59.42↔ | Autre réparation de la veine sous-clavière, de la veine axillaire et de la veine brachio-céphalique |
| 39.57.32↔ | Réparation de la veine pulmonaire avec patch synthétique | 39.59.48↔ | Autre réparation d'autres veines profondes du membre supérieur |
| 39.57.33↔ | Réparation de la veine cave supérieure avec patch synthétique | 39.59.49↔ | Autre réparation de vaisseaux de membre supérieur, autre |
| 39.57.39↔ | Réparation de vaisseaux thoraciques avec patch synthétique, autre | 39.59.50↔ | Autre réparation de vaisseaux thoraciques, SAP |
| 39.57.40↔ | Réparation d'artères abdominales avec patch synthétique, SAP | 39.59.51↔ | Autre réparation de l'aorte thoracique |
| 39.57.41↔ | Réparation de l'aorte abdominale avec patch synthétique | 39.59.52↔ | Autre réparation de l'artère pulmonaire |
| 39.57.42↔ | Réparation du tronc coeliaque avec patch synthétique | 39.59.53↔ | Autre réparation d'artères thoraciques, autre |
| 39.57.43↔ | Réparation de l'artère gastrique avec patch synthétique | 39.59.54↔ | Autre réparation de la veine pulmonaire |
| 39.57.44↔ | Réparation de l'artère hépatique avec patch synthétique | 39.59.55↔ | Autre réparation de la veine cave supérieure |
| 39.57.45↔ | Réparation de l'artère splénique avec patch synthétique | 39.59.59↔ | Autre réparation de vaisseaux thoraciques, autre |
| 39.57.46↔ | Réparation de l'artère rénale avec patch synthétique | 39.59.60↔ | Autre réparation d'artères abdominales, SAP |
| 39.57.47↔ | Réparation de l'artère mésentérique avec patch synthétique | 39.59.61↔ | Autre réparation de l'aorte abdominale |
| 39.57.48↔ | Réparation de l'artère iliaque avec patch synthétique | 39.59.62↔ | Autre réparation du tronc coeliaque |
| 39.57.49↔ | Réparation d'artères abdominales avec patch synthétique, autre | 39.59.63↔ | Autre réparation de l'artère gastrique |
| 39.57.50↔ | Réparation de veines abdominales avec patch synthétique, SAP | 39.59.64↔ | Autre réparation de l'artère hépatique |
| 39.57.51↔ | Réparation de la veine cave inférieure avec patch synthétique | 39.59.65↔ | Autre réparation de l'artère splénique |
| 39.57.52↔ | Réparation de la veine iliaque avec patch synthétique | 39.59.66↔ | Autre réparation de l'artère rénale |
| 39.57.59↔ | Réparation de veines abdominales avec patch synthétique, autre | 39.59.67↔ | Autre réparation de l'artère mésentérique |
| 39.57.60↔ | Réparation de vaisseaux du membre inférieur avec patch synthétique, SAP | 39.59.68↔ | Autre réparation de l'artère iliaque |
| 39.57.61↔ | Réparation d'artères du membre inférieur avec patch synthétique | 39.59.69↔ | Autre réparation d'artères abdominales, autre |
| 39.57.62↔ | Réparation de la veine fémorale et de la veine poplitée avec patch synthétique | 39.59.70↔ | Autre réparation de veines abdominales, SAP |
| 39.57.63↔ | Réparation d'autres veines profondes du membre inférieur avec patch synthétique | 39.59.71↔ | Autre réparation de la veine cave inférieure |
| 39.57.64↔ | Réparation de veines superficielles de la cuisse avec patch synthétique | 39.59.72↔ | Autre réparation de la veine iliaque |
| | | 39.59.79↔ | Autre réparation de veines abdominales, autre |
| | | 39.59.80↔ | Autre réparation de vaisseaux de membre inférieur, SAP |
| | | 39.59.81↔ | Autre réparation d'artères de membre inférieur |
| | | 39.59.82↔ | Autre réparation de la veine fémorale |
| | | 39.59.83↔ | Autre réparation de la veine poplitée |
| | | 39.59.88↔ | Autre réparation d'autres veines profondes du membre inférieur |
| | | 39.59.89↔ | Autre réparation de vaisseaux de membre inférieur, autre |
| | | 39.59.90↔ | Autre réparation de vaisseau, plastie de valves veineuses |
| | | 39.59.99↔ | Autre réparation de vaisseau, autre |
| | | 39.71.00↔ | Implantation endovasculaire d'une greffe dans l'aorte abdominale, SAP |
| | | 39.71.10↔ | Implantation endovasculaire d'une greffe dans l'aorte abdominale, aorto-iliaque, sans fenestration ni bras latéral |
| | | 39.71.11↔ | Implantation endovasculaire d'une greffe dans l'aorte abdominale, aorto-iliaque, avec fenestration ou bras latéral |

| | | | |
|-----------|--|-----------|---|
| 39.71.12↔ | Implantation endovasculaire d'une greffe dans l'aorte abdominale, prothèse de bifurcation aorto-bi-iliaque, sans fenestration ni bras latéral | 39.75.13↔ | Intervention vasculaire transluminale percutanée, autres vaisseaux, emploi de système anti-embolique (vaisseaux périphériques ou viscéraux) |
| 39.71.13↔ | Implantation endovasculaire d'une greffe dans l'aorte abdominale, prothèse de bifurcation aorto-bi-iliaque, avec fenestration et bras latéral | 39.75.14↔ | Intervention vasculaire transluminale percutanée, autres vaisseaux, athérectomie |
| 39.71.14↔ | Implantation endovasculaire d'une greffe dans l'aorte abdominale, prothèse tubulaire, aortique, sans fenestration ni bras latéral | 39.75.15↔ | Intervention vasculaire transluminale percutanée, autres vaisseaux, thrombolyse sélective |
| 39.71.15↔ | Implantation endovasculaire d'une greffe dans l'aorte abdominale, prothèse tubulaire, aortique, avec fenestration ou bras latéral | 39.75.16↔ | Intervention vasculaire transluminale percutanée, autres vaisseaux, thrombolyse sélective, assistance échographique |
| 39.71.99↔ | Implantation endovasculaire d'une greffe dans l'aorte abdominale, autre | 39.76.00↔ | Intervention endovasculaire transluminale percutanée sur vaisseau(x) (extracrânién(s)) précérébral(aux), SAP |
| 39.72.00↔ | Réparation ou occlusion endovasculaire des vaisseaux de la tête et du cou, SAP | 39.76.10↔ | Angioplastie percutanée à ballonnet de vaisseau(x) (extracrânién(s)) précérébral(aux) |
| 39.72.10↔ | Embolisation sélective de vaisseaux intracrâniens, SAP | 39.76.20↔ | Angioplastie percutanée de vaisseau(x) (extracrânién(s)) précérébral(aux), système à lame rotative ou multilames |
| 39.72.11↔ | Embolisation sélective de vaisseaux intracrâniens, avec particules ou spires métalliques | 39.76.30↔ | Angioplastie percutanée au laser de vaisseau(x) (extracrânién(s)) précérébral(aux) |
| 39.72.12↔ | Embolisation sélective de vaisseaux intracrâniens, avec liquides embolisants, ballonnets détachables ou filtres | 39.76.40↔ | Athérectomie percutanée de vaisseau(x) (extracrânién(s)) précérébral(aux) |
| 39.72.13↔ | Embolisation sélective de vaisseaux intracrâniens par des stents utilisés comme flow-diverter | 39.76.50↔ | Thrombolyse percutanée sélective de vaisseaux extracrâniens de la tête et du cou |
| 39.72.14↔ | Embolisation sélective de vaisseaux intracrâniens, avec matériel embolisant adhésif | 39.76.60↔ | Thrombectomie percutanée de vaisseau(x) (extracrânién(s)) précérébral(aux), SAP |
| 39.72.19↔ | Embolisation sélective de vaisseaux intracrâniens, autre | 39.76.61↔ | Thrombectomie percutanée à lame rotative de vaisseau(x) (extracrânién(s)) précérébral(aux) |
| 39.72.20↔ | Embolisation sélective de vaisseaux extracrâniens de la tête et du cou, SAP | 39.76.62↔ | Thrombectomie percutanée de vaisseau(x) extracrânién(s) assistée par stent |
| 39.72.21↔ | Embolisation sélective de vaisseaux extracrâniens de la tête et du cou, avec particules ou spires métalliques | 39.76.69↔ | Thrombectomie percutanée de vaisseau(x) (extracrânién(s)) précérébral(aux), autre |
| 39.72.22↔ | Embolisation sélective de vaisseaux extracrâniens avec liquides embolisants, ballonnets détachables ou filtres | 39.76.70↔ | Extraction endovasculaire percutanée de corps étranger de vaisseaux extracrâniens de la tête et du cou |
| 39.72.24↔ | Embolisation sélective de vaisseaux extracrâniens de la tête et du cou, avec matériel embolisant adhésif | 39.76.99↔ | Intervention endovasculaire transluminale percutanée sur vaisseau(x) (extracrânién(s)) précérébral(aux), autre |
| 39.72.29↔ | Embolisation sélective de vaisseaux extracrâniens de la tête et du cou, autre | 39.77.00↔ | Intervention endovasculaire transluminale percutanée sur vaisseau(x) intracrânién(s), SAP |
| 39.72.30↔ | Embolisation transluminale percutanée de malformation vasculaire par microcathéter, SAP | 39.77.10↔ | Angioplastie percutanée à ballonnet de vaisseau(x) intracrânién(s) |
| 39.72.31↔ | Embolisation transluminale percutanée de malformation vasculaire par microcathéter, utilisation d'un microcathéter | 39.77.20↔ | Bladeangioplastie percutanée de vaisseau(x) intracrânién(s) |
| 39.72.32↔ | Embolisation transluminale percutanée de malformation vasculaire par microcathéter, utilisation de deux microcathéters | 39.77.30↔ | Angioplastie percutanée au laser de vaisseau(x) intracrânién(s) |
| 39.72.33↔ | Embolisation transluminale percutanée de malformation vasculaire par microcathéter, utilisation de trois microcathéters | 39.77.40↔ | Athérectomie percutanée de vaisseau(x) intracrânién(s) |
| 39.72.34↔ | Embolisation transluminale percutanée de malformation vasculaire par microcathéter, utilisation de quatre microcathéters | 39.77.50↔ | Thrombectomie percutanée sélective de vaisseau(x) intracrânién(s) |
| 39.72.35↔ | Embolisation transluminale percutanée de malformation vasculaire par microcathéter, utilisation de cinq microcathéters | 39.77.60↔ | Thrombectomie percutanée de vaisseau(x) intracrânién(s), SAP |
| 39.72.39↔ | Embolisation transluminale percutanée de malformation vasculaire par microcathéter, utilisation de plus de cinq microcathéters | 39.77.61↔ | Thrombectomie percutanée à lame rotative de vaisseau(x) intracrânién(s) |
| 39.72.99↔ | Réparation ou occlusion endovasculaire des vaisseaux de la tête et du cou, autre | 39.77.62↔ | Thrombectomie percutanée de vaisseau(x) intracrânién(s) assistée par stent |
| 39.73.00↔ | Implantation endovasculaire de greffe sur l'aorte thoracique, SAP | 39.77.69↔ | Thrombectomie percutanée de vaisseau(x) intracrânién(s), autre |
| 39.73.10↔ | Implantation endovasculaire de greffe sur l'aorte thoracique, sans fenestration ni bras latéral | 39.77.70↔ | Extraction endovasculaire percutanée de corps étranger de vaisseau(x) intracrânién(s) |
| 39.73.11↔ | Implantation endovasculaire de greffe sur l'aorte thoracique, avec fenestration ou bras latéral | 39.77.99↔ | Intervention endovasculaire transluminale percutanée sur vaisseau(x) intracrânién(s), autre |
| 39.73.20↔ | Implantation endovasculaire de greffe sur l'aorte thoraco-abdominale | 39.79.11↔ | Implantation endovasculaire de greffe, vaisseaux viscéraux |
| 39.73.99↔ | Implantation endovasculaire de greffe sur l'aorte thoracique, autre | 39.79.12↔ | Implantation endovasculaire de greffe, vaisseaux du bassin |
| 39.75.01↔ | Intervention vasculaire percutanée transluminale, ablation de corps étranger par sonde-panier ou autre cathéter | 39.79.13↔ | Implantation endovasculaire de greffe, vaisseaux abdominaux |
| 39.75.10↔ | Intervention vasculaire transluminale percutanée, autres vaisseaux, emploi de systèmes de cathéters pour recanalisation d'obstructions totales | 39.79.19↔ | Implantation endovasculaire de greffe, autres vaisseaux, autre |
| 39.75.11↔ | Intervention vasculaire transluminale percutanée, autres vaisseaux, thrombectomie à lame rotative | 39.79.20↔ | Embolisation ou occlusion par coils, autres vaisseaux, SAP |
| 39.75.12↔ | Intervention vasculaire transluminale percutanée, autres vaisseaux, angioplastie au laser | 39.79.21↔ | Embolisation ou occlusion par coils, vaisseaux du membre supérieur |
| | | 39.79.22↔ | Embolisation ou occlusion par coils, aorte |
| | | 39.79.23↔ | Embolisation ou occlusion par coils, canal artériel persistant |
| | | 39.79.24↔ | Embolisation ou occlusion par coils, vaisseaux thoraciques |
| | | 39.79.25↔ | Embolisation ou occlusion par coils, vaisseaux viscéraux |
| | | 39.79.26↔ | Embolisation ou occlusion par coils, vaisseaux abdominaux |
| | | 39.79.27↔ | Embolisation ou occlusion par coils, vaisseaux du membre inférieur |
| | | 39.79.28↔ | Embolisation ou occlusion par coils, vaisseaux rachidiens |
| | | 39.79.29↔ | Embolisation ou occlusion par coils, autres vaisseaux, autre |
| | | 39.79.30↔ | Embolisation sélective par liquides embolisants, autres vaisseaux, SAP |
| | | 39.79.31↔ | Embolisation sélective par liquides embolisants, vaisseaux du membre supérieur |

| | | | |
|-----------|--|-----------|--|
| 39.79.32↔ | Embolisation sélective par liquides embolisants, aorte | 39.79.80↔ | Fermeture d'artères par cathéter à radiofréquence, autres vaisseaux, SAP |
| 39.79.33↔ | Embolisation sélective par liquides embolisants, canal artériel persistant | 39.79.81↔ | Fermeture d'artères par cathéter à radiofréquence, artères du membre supérieur |
| 39.79.34↔ | Embolisation sélective par liquides embolisants, vaisseaux thoraciques | 39.79.82↔ | Fermeture d'artères par cathéter à radiofréquence, aorte |
| 39.79.35↔ | Embolisation sélective par liquides embolisants, vaisseaux viscéraux | 39.79.84↔ | Fermeture d'artères par cathéter à radiofréquence, vaisseaux thoraciques |
| 39.79.36↔ | Embolisation sélective par liquides embolisants, vaisseaux abdominaux | 39.79.85↔ | Fermeture d'artères par cathéter à radiofréquence, vaisseaux du membre inférieur |
| 39.79.37↔ | Embolisation sélective par liquides embolisants, vaisseaux du membre inférieur | 39.79.86↔ | Fermeture d'artères par cathéter à radiofréquence, vaisseaux viscéraux |
| 39.79.38↔ | Embolisation sélective par liquides embolisants, vaisseaux rachidiens | 39.79.87↔ | Fermeture d'artères par cathéter à radiofréquence, vaisseaux abdominaux |
| 39.79.39↔ | Embolisation sélective par liquides embolisants, autres vaisseaux, autre | 39.79.89↔ | Fermeture d'artères par cathéter à radiofréquence, autres vaisseaux, autre |
| 39.79.40↔ | Embolisation sélective par ballonnets détachables, autres vaisseaux, SAP | 39.8x.00↔ | Opération du corps carotidien, du sinus carotidien et d'autres corps vasculaires, SAP |
| 39.79.41↔ | Embolisation sélective par ballonnets détachables, vaisseaux du membre supérieur | 39.8x.10↔ | Exploration du corps carotidien et d'autres corps vasculaires |
| 39.79.42↔ | Embolisation sélective par ballonnets détachables, aorte | 39.8x.11↔ | Excision du corps carotidien et d'autres corps vasculaires |
| 39.79.43↔ | Embolisation sélective par ballonnets détachables, canal artériel persistant | 39.8x.20↔ | Implantation ou remplacement de générateur d'impulsions pour activation du baroréflexe |
| 39.79.44↔ | Embolisation sélective par ballonnets détachables, vaisseaux thoraciques | 39.8x.21↔ | Révision (sans remplacement) de générateur d'impulsions pour activation du baroréflexe |
| 39.79.45↔ | Embolisation sélective par ballonnets détachables, vaisseaux viscéraux | 39.8x.22↔ | Ablation de générateur d'impulsions pour activation du baroréflexe |
| 39.79.46↔ | Embolisation sélective par ballonnets détachables, vaisseaux abdominaux | 39.8x.30↔ | Implantation ou remplacement d'électrode(s) pour activation du baroréflexe |
| 39.79.47↔ | Embolisation sélective par ballonnets détachables, vaisseaux rachidiens | 39.8x.31↔ | Révision (sans remplacement) d'électrode(s) pour activation du baroréflexe |
| 39.79.48↔ | Embolisation sélective par ballonnets détachables, vaisseaux du membre inférieur | 39.8x.32↔ | Ablation d'électrode(s) pour activation du baroréflexe |
| 39.79.49↔ | Embolisation sélective par ballonnets détachables, autres vaisseaux, autre | 39.8x.99↔ | Opération du corps carotidien, du sinus carotidien et d'autres corps vasculaires, autre |
| 39.79.50↔ | Embolisation sélective par filtres, autres vaisseaux, SAP | 39.90.00↔ | Insertion de stent(s) dans un/des vaisseau(x) périphérique(s) sans libération de substance médicamenteuse, SAP |
| 39.79.51↔ | Embolisation sélective par filtres, vaisseaux du membre supérieur | 39.90.10↔ | Insertion de stent(s) dans des vaisseaux non cardiaques, stents nus |
| 39.79.52↔ | Embolisation sélective par filtres, aorte | 39.90.11↔ | Insertion de stent(s) dans des vaisseaux non cardiaques, stents biorésorbables |
| 39.79.53↔ | Embolisation sélective par filtres, canal artériel persistant | 39.90.12↔ | Insertion de stent(s) dans des vaisseaux non cardiaques, stents à grand lumen, SAP |
| 39.79.54↔ | Embolisation sélective par filtres, vaisseaux thoraciques | 39.90.13↔ | Insertion de stent(s) dans des vaisseaux non cardiaques, stents à grand lumen, non couverts |
| 39.79.55↔ | Embolisation sélective par filtres, vaisseaux viscéraux | 39.90.14↔ | Insertion de stent(s) dans des vaisseaux non cardiaques, stents à grand lumen, couverts |
| 39.79.56↔ | Embolisation sélective par filtres, vaisseaux abdominaux | 39.90.15↔ | Insertion de stent(s) dans des vaisseaux non cardiaques, stents couverts (stentgrafts) dans des vaisseaux sans anévrisme |
| 39.79.57↔ | Embolisation sélective par filtres, vaisseaux du membre inférieur | 39.90.16↔ | Insertion de stent(s) dans des vaisseaux non cardiaques, stents couverts à surface bioactive |
| 39.79.58↔ | Embolisation sélective par filtres, vaisseaux rachidiens | 39.90.17↔ | Insertion de stent(s) vasculaire(s) périphérique(s), stent(s) multicouches |
| 39.79.59↔ | Embolisation sélective par filtres, autres vaisseaux, autre | 39.90.19↔ | Insertion de stent(s) dans des vaisseaux non cardiaques, autres stents |
| 39.79.60↔ | Embolisation sélective par particules, autres vaisseaux, SAP | 39.90.30↔ | Insertion de stent(s) extra-long(s) (>10 cm) dans des vaisseaux non cardiaques, SAP |
| 39.79.61↔ | Embolisation sélective par particules, vaisseaux du membre supérieur | 39.90.31↔ | Insertion de stent(s) nus extra-long(s) (>10 cm) dans des vaisseaux non cardiaques |
| 39.79.62↔ | Embolisation sélective par particules, aorte | 39.90.32↔ | Insertion de stent(s) couverts extralong(s) (>10 cm) dans des vaisseaux non cardiaques |
| 39.79.63↔ | Embolisation sélective par particules, canal artériel persistant | 39.90.39↔ | Insertion de stent(s) extra-long(s) (>10 cm) dans des vaisseaux non cardiaques, autre |
| 39.79.64↔ | Embolisation sélective par particules, vaisseaux thoraciques | 39.90.99↔ | Insertion de stent(s) vasculaire(s) périphérique(s) sans libération de substance médicamenteuse, autre |
| 39.79.65↔ | Embolisation sélective par particules, vaisseaux viscéraux | 39.99.00↔ | Autres opérations de vaisseaux, SAP |
| 39.79.66↔ | Embolisation sélective par particules, vaisseaux abdominaux | 39.99.10↔ | Aortopexie |
| 39.79.67↔ | Embolisation sélective par particules, vaisseaux du membre inférieur | 39.99.20↔ | Opérations d'anomalies vasculaires congénitales, SAP |
| 39.79.68↔ | Embolisation sélective par particules, vaisseaux rachidiens | 39.99.21↔ | Opérations d'anomalie congénitale de l'isthme aortique (sténose) ou d'interruption de la crosse aortique |
| 39.79.69↔ | Embolisation sélective par particules, autres vaisseaux, autre | 39.99.22↔ | Opérations d'anomalie congénitale de l'artère ou de la veine pulmonaire ou d'une artère sous-clavière droite rétro-oesophagienne (arteria lusoria) |
| 39.79.70↔ | Fermeture d'artères par cathéter au laser, autres vaisseaux, SAP | 39.99.23↔ | Opérations d'anomalies congénitales de la veine cave |
| 39.79.71↔ | Fermeture d'artères par cathéter au laser, artères du membre supérieur | 39.99.24↔ | Opération et unifocalisation de vaisseaux collatéraux congénitaux |
| 39.79.72↔ | Fermeture d'artères par cathéter au laser, aorte | | |
| 39.79.74↔ | Fermeture d'artères par cathéter au laser, vaisseaux thoraciques | | |
| 39.79.75↔ | Fermeture d'artères par cathéter au laser, vaisseaux du membre inférieur | | |
| 39.79.76↔ | Fermeture d'artères par cathéter au laser, vaisseaux viscéraux | | |
| 39.79.77↔ | Fermeture d'artères par cathéter au laser, vaisseaux abdominaux | | |
| 39.79.79↔ | Fermeture d'artères par cathéter au laser, autres vaisseaux, autre | | |

| | | | |
|-----------|--|-----------|--|
| 39.99.30↔ | Fermeture par cathéter du canal artériel de Botal, SAP | 39.99.38↔ | Fermeture par cathéter du canal artériel de Botal, autre |
| 39.99.31↔ | Fermeture par cathéter du canal artériel de Botal, avec coil | 39.99.39↔ | Opérations d'autres anomalies vasculaires congénitales |
| 39.99.32↔ | Fermeture par cathéter du canal artériel de Botal, avec obturateur d'Amplatz | 39.99.99↔ | Autres opérations de vaisseaux, autre |

procédure F01-5

37.8e.12↔ Implantation d'un défibrillateur à double chambre

ADRG F02**Changement d'agrégat d'un défibrillateur cardiovertteur (AICD), stimulation double ou triple chambre**

Procédure dans le tableau F02-1

DRG F02Z**Changement d'agrégat d'un défibrillateur cardiovertteur (AICD), stimulation double ou triple chambre****procédure F02-1**

37.8e.12↔ Implantation d'un défibrillateur à double chambre

37.8e.21↔ Implantation de défibrillateur à resynchronisation (CRT-D)

ADRG F03**Intervention valvulaire cardiaque avec cœur-poumon artificiel**

Procédure dans le tableau F03-2

DRG F03A**Intervention valvulaire cardiaque avec cœur-poumon artificiel, avec procédures de complication**

Procédures de complications

DRG F03B**Intervention valvulaire cardiaque avec cœur-poumon artificiel, avec intervention triple ou âge < 1 an ou sous hypothermie profonde**

Procédure dans au moins trois des tableaux F03-3, F03-4, F03-5, F03-6, F03-7, F03-8, F03-9 ou Âge < 1 ans ou procédure dans le tableau F03-10

DRG F03C**Intervention valvulaire cardiaque avec cœur-poumon artificiel, avec intervention double ou malformation cardiaque congénitale, avec réopération ou actes diagnostiques invasifs ou ablation intraopératoire**

(Procédure dans au moins deux des tableaux F03-3, F03-4, F03-5, F03-6, F03-7, F03-8, F03-9 ou diagnostic principal dans le tableau F03-1 ou procédure dans le tableau F03-11 ou procédure dans le tableau F03-12 ou procédure dans le tableau F03-13) et (procédure dans au moins deux des tableaux F03-3, F03-4, F03-5, F03-6, F03-7, F03-8, F03-9 ou diagnostic principal dans le tableau F03-1) et au moins un(e) procédure dans le tableau F03-14

DRG F03D**Intervention valvulaire cardiaque avec cœur-poumon artificiel, avec intervention double ou malformation cardiaque congénitale ou réopération ou actes diagnostiques invasifs ou ablation intraopératoire ou âge < 16 ans**

Procédure dans au moins deux des tableaux F03-3, F03-4, F03-5, F03-6, F03-7, F03-8, F03-9 ou diagnostic principal dans le tableau F03-1 ou procédure dans le tableau F03-11 ou procédure dans le tableau F03-12 ou procédure dans le tableau F03-13 ou Âge < 16 années

DRG F03E**Intervention valvulaire cardiaque avec cœur-poumon artificiel, âge > 15 ans****diagnostic principal F03-1**

| | | | |
|-------|---|-------|---|
| Q20.0 | Tronc artériel commun | Q20.8 | Autres malformations congénitales des cavités et des orifices cardiaques |
| Q20.1 | Ventricule droit à double issue [Double outlet right ventricle] | Q20.9 | Malformation congénitale des cavités et des orifices cardiaques, sans précision |
| Q20.2 | Ventricule gauche à double issue [Double outlet left ventricle] | Q21.0 | Communication interventriculaire |
| Q20.3 | Communication ventriculo-auriculaire discordante | Q21.1 | Communication interauriculaire |
| Q20.4 | Ventricule à double issue [Double inlet ventricle] | Q21.2 | Communication auriculo-ventriculaire |
| Q20.5 | Communication auriculo-ventriculaire discordante | Q21.3 | Tétralogie de Fallot |
| Q20.6 | Isomérisme des auricules cardiaques | | |

| | | | |
|--------|---|--------|---|
| Q21.4 | Communication aorto-pulmonaire | Q25.1 | Coarctation de l'aorte |
| Q21.80 | Pentalgie de Fallot | Q25.2 | Atrésie de l'aorte |
| Q21.88 | Autres malformations congénitales des septums cardiaques | Q25.3 | Sténose de l'aorte |
| Q21.9 | Malformation congénitale d'une cloison cardiaque, sans précision | Q25.4 | Autres malformations congénitales de l'aorte |
| Q22.0 | Atrésie de la valve pulmonaire | Q25.5 | Atrésie de l'artère pulmonaire |
| Q22.1 | Sténose congénitale de la valve pulmonaire | Q25.6 | Sténose (congénitale) de l'artère pulmonaire |
| Q22.2 | Insuffisance congénitale de la valve pulmonaire | Q25.7 | Autres malformations congénitales de l'artère pulmonaire |
| Q22.3 | Autres malformations congénitales de la valve pulmonaire | Q25.8 | Autres malformations congénitales des gros vaisseaux |
| Q22.4 | Sténose congénitale de la valvule tricuspide | Q25.9 | Malformation congénitale des gros vaisseaux, sans précision |
| Q22.5 | Maladie d'Ebstein | Q26.0 | Sténose congénitale de la veine cave |
| Q22.6 | Hypoplasie du cœur droit | Q26.1 | Persistance de la veine cave supérieure gauche |
| Q22.8 | Autres malformations congénitales de la valvule tricuspide | Q26.2 | Retour veineux pulmonaire anormal total |
| Q22.9 | Malformation congénitale de la valvule tricuspide, sans précision | Q26.3 | Retour veineux pulmonaire anormal partiel |
| Q23.0 | Sténose congénitale de la valvule aortique | Q26.4 | Retour veineux pulmonaire anormal, sans précision |
| Q23.1 | Insuffisance congénitale de la valvule aortique | Q26.5 | Retour veineux portal anormal |
| Q23.2 | Sténose mitrale congénitale | Q26.6 | Fistule entre la veine porte et l'artère hépatique |
| Q23.3 | Insuffisance mitrale congénitale | Q26.8 | Autres malformations congénitales des grandes veines |
| Q23.4 | Hypoplasie du cœur gauche | Q26.9 | Malformation congénitale d'une grande veine, sans précision |
| Q23.8 | Autres malformations congénitales des valvules aortique et mitrale | Q27.0 | Absence congénitale et hypoplasie de l'artère ombilicale |
| Q23.9 | Malformation congénitale des valvules aortique et mitrale, sans précision | Q27.1 | Sténose congénitale de l'artère rénale |
| Q24.0 | Dextrocardie | Q27.2 | Autres malformations congénitales de l'artère rénale |
| Q24.1 | Lévocardie | Q27.3 | Malformation artérioveineuse périphérique |
| Q24.2 | Cœur triatrial | Q27.4 | Phlébectasie congénitale |
| Q24.3 | Sténose de l'infundibulum pulmonaire | Q27.8 | Autres malformations congénitales précisées de l'appareil circulatoire périphérique |
| Q24.4 | Sténose sous-aortique congénitale | Q27.9 | Malformation congénitale de l'appareil circulatoire périphérique, sans précision |
| Q24.5 | Malformation des vaisseaux coronaires | Q28.80 | Autre anévrisme congénital |
| Q24.6 | Bloc congénital du cœur | Q28.81 | Autre fistule congénitale de l'appareil circulatoire |
| Q24.8 | Autres malformations cardiaques congénitales précisées | Q28.88 | Autres malformations congénitales précisées de l'appareil circulatoire. |
| Q24.9 | Malformation cardiaque congénitale, sans précision | Q28.9 | Malformation congénitale de l'appareil circulatoire, sans précision |
| Q25.0 | Perméabilité du canal artériel | | |

procédure F03-2

| | | | |
|-----------|---|-----------|---|
| 35.10↔ | Valvuloplastie à cœur ouvert sans remplacement, valve non précisée | 35.20↔ | Remplacement de valve cardiaque, valve non précisée |
| 35.11.00↔ | Valvuloplastie à cœur ouvert sans remplacement de la valve aortique, SAP | 35.21.00↔ | Remplacement de valve aortique avec greffe de tissu, SAP |
| 35.11.10↔ | Valvulotomie à cœur ouvert de la valve aortique | 35.21.10↔ | Remplacement de valve aortique avec greffe, bioprothèse |
| 35.11.11↔ | Technique préservant les valves, avec reconstruction de la racine aortique (intervention de Tirone David) | 35.21.11↔ | Remplacement de valve aortique avec greffe, bioprothèse auto-expandible, sans suture, par chirurgie ouverte |
| 35.11.20↔ | Reconstruction à cœur ouvert de la valve aortique sans remplacement, lors d'anomalie valvulaire cardiaque congénitale | 35.21.20↔ | Implantation de prothèse vasculaire avec valve, valve aortique biologique |
| 35.11.99↔ | Valvuloplastie à cœur ouvert sans remplacement de la valve aortique, autre | 35.21.99↔ | Remplacement de valve aortique avec greffe de tissu, autre |
| 35.12.00↔ | Valvuloplastie à cœur ouvert sans remplacement de la valve mitrale, SAP | 35.22.00↔ | Autre remplacement de valve aortique, SAP |
| 35.12.10↔ | Valvulotomie à cœur ouvert de la valve mitrale | 35.22.10↔ | Implantation minimale invasive de valve aortique, SAP |
| 35.12.11↔ | Reconstruction à cœur ouvert du voile mitral | 35.22.19↔ | Implantation minimale invasive de valve aortique, autre |
| 35.12.20↔ | Reconstruction à cœur ouvert sans remplacement de la valve mitrale, lors d'anomalie valvulaire cardiaque congénitale | 35.22.20↔ | Remplacement de valve aortique par autogreffe [opération de Ross] |
| 35.12.99↔ | Valvuloplastie à cœur ouvert sans remplacement de la valve mitrale, autre | 35.22.21↔ | Remplacement à ciel ouvert de prothèse valvulaire aortique mécanique |
| 35.13.00↔ | Valvuloplastie à cœur ouvert sans remplacement de la valve pulmonaire, SAP | 35.22.30↔ | Implantation de prothèse vasculaire avec valve, valve aortique mécanique |
| 35.13.10↔ | Valvulotomie à cœur ouvert de la valve pulmonaire | 35.22.99↔ | Autre remplacement de valve aortique, autre |
| 35.13.20↔ | Reconstruction à cœur ouvert sans remplacement de la valve pulmonaire, lors d'anomalie valvulaire cardiaque congénitale | 35.23↔ | Remplacement de valve mitrale, avec greffe de tissu |
| 35.13.99↔ | Valvuloplastie à cœur ouvert sans remplacement de la valve pulmonaire, autre | 35.24↔ | Autre remplacement de valve mitrale |
| 35.14.00↔ | Valvuloplastie à cœur ouvert sans remplacement de la valve tricuspide, SAP | 35.25.00↔ | Remplacement de valve pulmonaire avec greffe de tissu, SAP |
| 35.14.10↔ | Valvulotomie à cœur ouvert de la valve tricuspide | 35.25.10↔ | Remplacement de valve pulmonaire avec greffe, bioprothèse |
| 35.14.11↔ | Reconstruction à cœur ouvert des feuillets de la valve tricuspide [voile tricuspide] | 35.25.20↔ | Implantation de prothèse vasculaire avec valve, valve pulmonaire biologique |
| 35.14.20↔ | Reconstruction à cœur ouvert sans remplacement de la valve tricuspide, lors d'anomalie valvulaire cardiaque congénitale | 35.25.99↔ | Remplacement de valve pulmonaire avec greffe de tissu, autre |
| 35.14.99↔ | Valvuloplastie à cœur ouvert sans remplacement de la valve tricuspide, autre | 35.26.00↔ | Autre remplacement de valve pulmonaire, SAP |
| | | 35.26.10↔ | Implantation minimale invasive de valve pulmonaire, SAP |
| | | 35.26.19↔ | Implantation minimale invasive de valve pulmonaire, autre |
| | | 35.26.20↔ | Implantation de prothèse vasculaire avec valve, valve pulmonaire mécanique |
| | | 35.26.99↔ | Autre remplacement de valve pulmonaire, autre |
| | | 35.27↔ | Remplacement de valve tricuspide, avec greffe de tissu |
| | | 35.28↔ | Autre remplacement de valve tricuspide |
| | | 35.33.00↔ | Annuloplastie, SAP |
| | | 35.33.10↔ | Annuloplastie de la valve mitrale, SAP |

| | | | |
|-----------|--|-----------|---|
| 35.33.11↔ | Annuloplastie de la valve mitrale, à ciel ouvert | 35.35.10↔ | Résection fibreuse ou musculaire sous-valvulaire de la valve aortique |
| 35.33.19↔ | Annuloplastie de la valve mitrale, autre | 35.35.99↔ | Opération de trabécules cardiaques, autre |
| 35.33.20↔ | Annuloplastie de la valve pulmonaire, SAP | 35.95.00↔ | Révision d'opération corrective du coeur, SAP |
| 35.33.21↔ | Annuloplastie de la valve pulmonaire, à ciel ouvert | 35.95.10↔ | Refixation de prothèse de remplacement de valve cardiaque, SAP |
| 35.33.29↔ | Annuloplastie de la valve pulmonaire, autre | 35.95.11↔ | Refixation de prothèse de remplacement de valve aortique |
| 35.33.30↔ | Annuloplastie de la valve tricuspide, SAP | 35.95.12↔ | Refixation de prothèse de remplacement de valve mitrale |
| 35.33.31↔ | Annuloplastie de la valve tricuspide, à ciel ouvert | 35.95.13↔ | Refixation de prothèse de remplacement de valve pulmonaire |
| 35.33.39↔ | Annuloplastie de la valve tricuspide, autre | 35.95.14↔ | Refixation de prothèse de remplacement de valve tricuspide |
| 35.33.40↔ | Annuloplastie de la valve aortique, SAP | 35.95.19↔ | Refixation de prothèse de remplacement de valve cardiaque, autre |
| 35.33.41↔ | Annuloplastie de la valve aortique, chirurgicale ouverte | 35.95.99↔ | Révision d'opération corrective du coeur, autre |
| 35.33.49↔ | Annuloplastie de la valve aortique, autre | | |
| 35.33.99↔ | Annuloplastie, autre | | |
| 35.34↔ | Infundibulectomie | | |
| 35.35.00↔ | Opération de trabécules cardiaques, SAP | | |

procédure F03-3

| | | | |
|-----------|--|-----------|--|
| 36.10↔ | Pontage aorto-coronaire pour revascularisation cardiaque, SAP | 36.12.22↔ | Double pontage (aorto-)coronaire, chirurgical ouvert (thoracotomie, mini-thoracotomie, sternotomie), avec artère autogène, artère mammaire interne (artère thoracique interne) |
| 36.11.00↔ | Pontage (aorto-)coronaire simple, par technique et par matériel, SAP | 36.12.23↔ | Double pontage (aorto-)coronaire, chirurgical ouvert (thoracotomie, mini-thoracotomie, sternotomie), avec artère autogène, greffon libre d'artère mammaire interne [AMI] (artère thoracique interne) |
| 36.11.21↔ | Pontage (aorto-)coronaire simple, chirurgical ouvert (thoracotomie, mini-thoracotomie, sternotomie), avec artère autogène, artère radiale | 36.12.24↔ | Double pontage (aorto-)coronaire, chirurgical ouvert (thoracotomie, mini-thoracotomie, sternotomie), avec artère autogène, artère abdominale |
| 36.11.22↔ | Pontage (aorto-)coronaire simple, chirurgical ouvert (thoracotomie, mini-thoracotomie, sternotomie), avec artère autogène, artère mammaire interne (artère thoracique interne) | 36.12.25↔ | Double pontage (aorto-)coronaire, chirurgical ouvert (thoracotomie, mini-thoracotomie, sternotomie), avec artère autogène, autre artère |
| 36.11.23↔ | Pontage (aorto-)coronaire simple, chirurgical ouvert (thoracotomie, mini-thoracotomie, sternotomie), avec artère autogène, greffon libre d'artère mammaire interne [AMI] (artère thoracique interne) | 36.12.26↔ | Double pontage (aorto-)coronaire, chirurgical ouvert (thoracotomie, mini-thoracotomie, sternotomie), avec veine autogène, sans treillis externe de stabilisation |
| 36.11.24↔ | Pontage (aorto-)coronaire simple, chirurgical ouvert (thoracotomie, mini-thoracotomie, sternotomie), avec artère autogène, artère abdominale | 36.12.27↔ | Double pontage (aorto-)coronaire, chirurgical ouvert (thoracotomie, mini-thoracotomie, sternotomie), avec veine autogène, avec treillis externe de stabilisation |
| 36.11.25↔ | Pontage (aorto-)coronaire simple, chirurgical ouvert (thoracotomie, mini-thoracotomie, sternotomie), avec artère autogène, autre artère | 36.12.28↔ | Double pontage (aorto-)coronaire, chirurgical ouvert (thoracotomie, mini-thoracotomie, sternotomie), avec xéno greffe |
| 36.11.26↔ | Pontage (aorto-)coronaire simple, chirurgical ouvert (thoracotomie, mini-thoracotomie, sternotomie), avec veine autogène, sans treillis externe de stabilisation | 36.12.2a↔ | Double pontage (aorto-)coronaire, chirurgical ouvert (thoracotomie, mini-thoracotomie, sternotomie), avec prothèse vasculaire |
| 36.11.27↔ | Pontage (aorto-)coronaire simple, chirurgical ouvert (thoracotomie, mini-thoracotomie, sternotomie), avec veine autogène, avec treillis externe de stabilisation | 36.12.31↔ | Double pontage (aorto-)coronaire, mini-invasif, avec artère autogène, artère radiale |
| 36.11.28↔ | Pontage (aorto-)coronaire simple, chirurgical ouvert (thoracotomie, mini-thoracotomie, sternotomie), avec xéno greffe | 36.12.32↔ | Double pontage (aorto-)coronaire, mini-invasif, avec artère autogène, artère mammaire interne (artère thoracique interne) |
| 36.11.2a↔ | Pontage (aorto-)coronaire simple, chirurgical ouvert (thoracotomie, mini-thoracotomie, sternotomie), avec prothèse vasculaire | 36.12.33↔ | Double pontage (aorto-)coronaire, mini-invasif, avec artère autogène, greffon libre d'artère mammaire interne [IMA] (artère thoracique interne) |
| 36.11.31↔ | Pontage (aorto-)coronaire simple, mini-invasif, avec artère autogène, artère radiale | 36.12.34↔ | Double pontage (aorto-)coronaire, mini-invasif, avec artère autogène, artère abdominale |
| 36.11.32↔ | Pontage (aorto-)coronaire simple, mini-invasif, avec artère autogène, artère mammaire interne (artère thoracique interne) | 36.12.35↔ | Double pontage (aorto-)coronaire, mini-invasif, avec artère autogène, autre artère |
| 36.11.33↔ | Pontage (aorto-)coronaire simple, mini-invasif, avec artère autogène, greffon libre d'artère mammaire interne [IMA] (artère thoracique interne) | 36.12.36↔ | Double pontage (aorto-)coronaire, mini-invasif, avec veine autogène, sans treillis externe de stabilisation |
| 36.11.34↔ | Pontage (aorto-)coronaire simple, mini-invasif, avec artère autogène, artère abdominale | 36.12.37↔ | Double pontage (aorto-)coronaire, mini-invasif, avec veine autogène, avec treillis externe de stabilisation |
| 36.11.35↔ | Pontage (aorto-)coronaire simple, mini-invasif, avec artère autogène, autre artère | 36.12.38↔ | Double pontage (aorto-)coronaire, mini-invasif, avec xéno greffe |
| 36.11.36↔ | Pontage (aorto-)coronaire simple, mini-invasif, avec veine autogène, sans treillis externe de stabilisation | 36.12.3a↔ | Double pontage (aorto-)coronaire, mini-invasif, avec prothèse vasculaire |
| 36.11.37↔ | Pontage (aorto-)coronaire simple, mini-invasif, avec veine autogène, avec treillis externe de stabilisation | 36.12.99↔ | Double pontage (aorto-)coronaire, par technique et par matériel, autre |
| 36.11.38↔ | Pontage (aorto-)coronaire simple, mini-invasif, avec xéno greffe | 36.13.00↔ | Triple pontage (aorto-)coronaire, par technique et par matériel, SAP |
| 36.11.3a↔ | Pontage (aorto-)coronaire simple, mini-invasif, avec prothèse vasculaire | 36.13.21↔ | Triple pontage (aorto-)coronaire, chirurgical ouvert (thoracotomie, mini-thoracotomie, sternotomie), avec artère autogène, artère radiale |
| 36.11.99↔ | Pontage (aorto-)coronaire simple, par technique et par matériel, autre | 36.13.22↔ | Triple pontage (aorto-)coronaire, chirurgical ouvert (thoracotomie, mini-thoracotomie, sternotomie), avec artère autogène, artère mammaire interne (artère thoracique interne) |
| 36.12.00↔ | Double pontage (aorto-)coronaire, par technique et par matériel, SAP | 36.13.23↔ | Triple pontage (aorto-)coronaire, chirurgical ouvert (thoracotomie, mini-thoracotomie, sternotomie), avec artère autogène, greffon libre d'artère mammaire interne [AMI] (artère thoracique interne) |
| 36.12.21↔ | Double pontage (aorto-)coronaire, chirurgical ouvert (thoracotomie, mini-thoracotomie, sternotomie), avec artère autogène, artère radiale | | |

| | | | |
|-----------|---|-----------|---|
| 36.13.24↔ | Triple pontage (aorto-)coronaire, chirurgical ouvert (thoracotomie, mini-thoracotomie, sternotomie), avec artère autogène, artère abdominale | 36.18.24↔ | Quadruple pontage (aorto-)coronaire, mini-invasif, avec artère autogène, artère abdominale |
| 36.13.25↔ | Triple pontage (aorto-)coronaire, chirurgical ouvert (thoracotomie, mini-thoracotomie, sternotomie), avec artère autogène, autre artère | 36.18.25↔ | Quadruple pontage (aorto-)coronaire, mini-invasif, avec artère autogène, autre artère |
| 36.13.26↔ | Triple pontage (aorto-)coronaire, chirurgical ouvert (thoracotomie, mini-thoracotomie, sternotomie), avec veine autogène, sans treillis externe de stabilisation | 36.18.26↔ | Quadruple pontage (aorto-)coronaire, mini-invasif, avec veine autogène, sans treillis externe de stabilisation |
| 36.13.27↔ | Triple pontage (aorto-)coronaire, chirurgical ouvert (thoracotomie, mini-thoracotomie, sternotomie), avec veine autogène, avec treillis externe de stabilisation | 36.18.27↔ | Quadruple pontage (aorto-)coronaire, mini-invasif, avec veine autogène, avec treillis externe de stabilisation |
| 36.13.28↔ | Triple pontage (aorto-)coronaire, chirurgical ouvert (thoracotomie, mini-thoracotomie, sternotomie), avec xéno greffe | 36.18.28↔ | Quadruple pontage (aorto-)coronaire, mini-invasif, avec xéno greffe |
| 36.13.2a↔ | Triple pontage (aorto-)coronaire, chirurgical ouvert (thoracotomie, mini-thoracotomie, sternotomie), avec prothèse vasculaire | 36.18.2a↔ | Quadruple pontage (aorto-)coronaire, mini-invasif, avec prothèse vasculaire |
| 36.13.31↔ | Triple pontage (aorto-)coronaire, mini-invasif, avec artère autogène, artère radiale | 36.18.99↔ | Quadruple pontage (aorto-)coronaire, par technique et par matériel, autre |
| 36.13.32↔ | Triple pontage (aorto-)coronaire, mini-invasif, avec artère autogène, artère mammaire interne (artère thoracique interne) | 36.19↔ | Autre anastomose de pontage pour revascularisation du coeur |
| 36.13.33↔ | Triple pontage (aorto-)coronaire, mini-invasif, avec artère autogène, greffon libre d'artère mammaire interne [IMA] (artère thoracique interne) | 36.1a.00↔ | Quintuple pontage (aorto-)coronaire, par technique et par matériel, SAP |
| 36.13.34↔ | Triple pontage (aorto-)coronaire, mini-invasif, avec artère autogène, artère abdominale | 36.1a.11↔ | Quintuple pontage (aorto-)coronaire, chirurgical ouvert (thoracotomie, mini-thoracotomie, sternotomie), avec artère autogène, artère radiale |
| 36.13.35↔ | Triple pontage (aorto-)coronaire, mini-invasif, avec artère autogène, autre artère | 36.1a.12↔ | Quintuple pontage (aorto-)coronaire, chirurgical ouvert (thoracotomie, mini-thoracotomie, sternotomie), avec artère autogène, artère mammaire interne (artère thoracique interne) |
| 36.13.36↔ | Triple pontage (aorto-)coronaire, mini-invasif, avec veine autogène, sans treillis externe de stabilisation | 36.1a.13↔ | Quintuple pontage (aorto-)coronaire, chirurgical ouvert (thoracotomie, mini-thoracotomie, sternotomie), avec artère autogène, greffon libre d'artère mammaire interne [AMI] (artère thoracique interne) |
| 36.13.37↔ | Triple pontage (aorto-)coronaire, mini-invasif, avec veine autogène, avec treillis externe de stabilisation | 36.1a.14↔ | Quintuple pontage (aorto-)coronaire, chirurgical ouvert (thoracotomie, mini-thoracotomie, sternotomie), avec artère autogène, artère abdominale |
| 36.13.38↔ | Triple pontage (aorto-)coronaire, mini-invasif, avec xéno greffe | 36.1a.15↔ | Quintuple pontage (aorto-)coronaire, chirurgical ouvert (thoracotomie, mini-thoracotomie, sternotomie), avec artère autogène, autre artère |
| 36.13.3a↔ | Triple pontage (aorto-)coronaire, mini-invasif, avec prothèse vasculaire | 36.1a.16↔ | Quintuple pontage (aorto-)coronaire, chirurgical ouvert (thoracotomie, mini-thoracotomie, sternotomie), avec veine autogène, sans treillis externe de stabilisation |
| 36.13.99↔ | Triple pontage (aorto-)coronaire, par technique et par matériel, autre | 36.1a.17↔ | Quintuple pontage (aorto-)coronaire, chirurgical ouvert (thoracotomie, mini-thoracotomie, sternotomie), avec veine autogène, avec treillis externe de stabilisation |
| 36.18.00↔ | Quadruple pontage (aorto-)coronaire, par technique et par matériel, SAP | 36.1a.18↔ | Quintuple pontage (aorto-)coronaire, chirurgical ouvert (thoracotomie, mini-thoracotomie, sternotomie), avec xéno greffe |
| 36.18.11↔ | Quadruple pontage (aorto-)coronaire, chirurgical ouvert (thoracotomie, mini-thoracotomie, sternotomie), avec artère autogène, artère radiale | 36.1a.1a↔ | Quintuple pontage (aorto-)coronaire, chirurgical ouvert (thoracotomie, mini-thoracotomie, sternotomie), avec prothèse vasculaire |
| 36.18.12↔ | Quadruple pontage (aorto-)coronaire, chirurgical ouvert (thoracotomie, mini-thoracotomie, sternotomie), avec artère autogène, artère mammaire interne (artère thoracique interne) | 36.1a.21↔ | Quintuple pontage (aorto-)coronaire, mini-invasif, avec artère autogène, artère radiale |
| 36.18.13↔ | Quadruple pontage (aorto-)coronaire, chirurgical ouvert (thoracotomie, mini-thoracotomie, sternotomie), avec artère autogène, greffon libre d'artère mammaire interne [AMI] (artère thoracique interne) | 36.1a.22↔ | Quintuple pontage (aorto-)coronaire, mini-invasif, avec artère autogène, artère mammaire interne (artère thoracique interne) |
| 36.18.14↔ | Quadruple pontage (aorto-)coronaire, chirurgical ouvert (thoracotomie, mini-thoracotomie, sternotomie), avec artère autogène, artère abdominale | 36.1a.23↔ | Quintuple pontage (aorto-)coronaire, mini-invasif, avec artère autogène, greffon libre d'artère mammaire interne [IMA] (artère thoracique interne) |
| 36.18.15↔ | Quadruple pontage (aorto-)coronaire, chirurgical ouvert (thoracotomie, mini-thoracotomie, sternotomie), avec artère autogène, autre artère | 36.1a.24↔ | Quintuple pontage (aorto-)coronaire, mini-invasif, avec artère autogène, artère abdominale |
| 36.18.16↔ | Quadruple pontage (aorto-)coronaire, chirurgical ouvert (thoracotomie, mini-thoracotomie, sternotomie), avec veine autogène, sans treillis externe de stabilisation | 36.1a.25↔ | Quintuple pontage (aorto-)coronaire, mini-invasif, avec artère autogène, autre artère |
| 36.18.17↔ | Quadruple pontage (aorto-)coronaire, chirurgical ouvert (thoracotomie, mini-thoracotomie, sternotomie), avec veine autogène, avec treillis externe de stabilisation | 36.1a.26↔ | Quintuple pontage (aorto-)coronaire, mini-invasif, avec veine autogène, sans treillis externe de stabilisation |
| 36.18.18↔ | Quadruple pontage (aorto-)coronaire, chirurgical ouvert (thoracotomie, mini-thoracotomie, sternotomie), avec xéno greffe | 36.1a.27↔ | Quintuple pontage (aorto-)coronaire, mini-invasif, avec veine autogène, avec treillis externe de stabilisation |
| 36.18.1a↔ | Quadruple pontage (aorto-)coronaire, chirurgical ouvert (thoracotomie, mini-thoracotomie, sternotomie), avec prothèse vasculaire | 36.1a.28↔ | Quintuple pontage (aorto-)coronaire, mini-invasif, avec xéno greffe |
| 36.18.21↔ | Quadruple pontage (aorto-)coronaire, mini-invasif, avec artère autogène, artère radiale | 36.1a.2a↔ | Quintuple pontage (aorto-)coronaire, mini-invasif, avec prothèse vasculaire |
| 36.18.22↔ | Quadruple pontage (aorto-)coronaire, mini-invasif, avec artère autogène, artère mammaire interne (artère thoracique interne) | 36.1a.99↔ | Quintuple pontage (aorto-)coronaire, autre |
| 36.18.23↔ | Quadruple pontage (aorto-)coronaire, mini-invasif, avec artère autogène, greffon libre d'artère mammaire interne [IMA] (artère thoracique interne) | 36.1b.00↔ | Pontage (aorto-)coronaire sextuple ou plus, par technique et par matériel, SAP |
| | | 36.1b.11↔ | Pontage (aorto-)coronaire sextuple ou plus, chirurgical ouvert (thoracotomie, mini-thoracotomie, sternotomie), avec artère autogène, artère radiale |
| | | 36.1b.12↔ | Pontage (aorto-)coronaire sextuple ou plus, chirurgical ouvert (thoracotomie, mini-thoracotomie, sternotomie), avec artère autogène, artère mammaire interne (artère thoracique interne) |

- 36.1b.13↔ Pontage (aorto-)coronaire sextuple ou plus, chirurgical ouvert (thoracotomie, mini-thoracotomie, sternotomie), avec artère autogène, greffon libre d'artère mammaire interne [AMI] (artère thoracique interne)
- 36.1b.14↔ Pontage (aorto-)coronaire sextuple ou plus, chirurgical ouvert (thoracotomie, mini-thoracotomie, sternotomie), avec artère autogène, artère abdominale
- 36.1b.15↔ Pontage (aorto-)coronaire sextuple ou plus, chirurgical ouvert (thoracotomie, mini-thoracotomie, sternotomie), avec artère autogène, autre artère
- 36.1b.16↔ Pontage (aorto-)coronaire sextuple ou plus, chirurgical ouvert (thoracotomie, mini-thoracotomie, sternotomie), avec veine autogène, sans treillis externe de stabilisation
- 36.1b.17↔ Pontage (aorto-)coronaire sextuple ou plus, chirurgical ouvert (thoracotomie, mini-thoracotomie, sternotomie), avec veine autogène, avec treillis externe de stabilisation
- 36.1b.18↔ Pontage (aorto-)coronaire sextuple ou plus, chirurgical ouvert (thoracotomie, mini-thoracotomie, sternotomie), avec xéno greffe
- 36.1b.1a↔ Pontage (aorto-)coronaire sextuple ou plus, chirurgical ouvert (thoracotomie, mini-thoracotomie, sternotomie), avec prothèse vasculaire
- 36.1b.21↔ Pontage (aorto-)coronaire sextuple ou plus, mini-invasif, avec artère autogène, artère radiale
- 36.1b.22↔ Pontage (aorto-)coronaire sextuple ou plus, mini-invasif, avec artère autogène, artère mammaire interne (artère thoracique interne)
- 36.1b.23↔ Pontage (aorto-)coronaire sextuple ou plus, mini-invasif, avec artère autogène, greffon libre d'artère mammaire interne [IMA] (artère thoracique interne)
- 36.1b.24↔ Pontage (aorto-)coronaire sextuple ou plus, mini-invasif, avec artère autogène, artère abdominale
- 36.1b.25↔ Pontage (aorto-)coronaire sextuple ou plus, mini-invasif, avec artère autogène, autre artère
- 36.1b.26↔ Pontage (aorto-)coronaire sextuple ou plus, mini-invasif, avec veine autogène, sans treillis externe de stabilisation
- 36.1b.27↔ Pontage (aorto-)coronaire sextuple ou plus, mini-invasif, avec veine autogène, avec treillis externe de stabilisation
- 36.1b.28↔ Pontage (aorto-)coronaire sextuple ou plus, mini-invasif, avec xéno greffe
- 36.1b.2a↔ Pontage (aorto-)coronaire sextuple ou plus, mini-invasif, avec prothèse vasculaire
- 36.1b.99↔ Pontage (aorto-)coronaire sextuple ou plus, par technique et par matériel, autre

procédure F03-4

- 35.11.00↔ Valvuloplastie à coeur ouvert sans remplacement de la valve aortique, SAP
- 35.11.10↔ Valvulotomie à coeur ouvert de la valve aortique
- 35.11.11↔ Technique préservant les valves, avec reconstruction de la racine aortique (intervention de Tirone David)
- 35.11.20↔ Reconstruction à coeur ouvert de la valve aortique sans remplacement, lors d'anomalie valvulaire cardiaque congénitale
- 35.11.99↔ Valvuloplastie à coeur ouvert sans remplacement de la valve aortique, autre
- 35.20↔ Remplacement de valve cardiaque, valve non précisée
- 35.21.00↔ Remplacement de valve aortique avec greffe de tissu, SAP
- 35.21.10↔ Remplacement de valve aortique avec greffe, bioprothèse
- 35.21.11↔ Remplacement de valve aortique avec greffe, bioprothèse auto-expansible, sans suture, par chirurgie ouverte
- 35.21.20↔ Implantation de prothèse vasculaire avec valve, valve aortique biologique
- 35.21.99↔ Remplacement de valve aortique avec greffe de tissu, autre
- 35.22.00↔ Autre remplacement de valve aortique, SAP
- 35.22.10↔ Implantation minimale invasive de valve aortique, SAP
- 35.22.19↔ Implantation minimale invasive de valve aortique, autre
- 35.22.20↔ Remplacement de valve aortique par autogreffe [opération de Ross]
- 35.22.21↔ Remplacement à ciel ouvert de prothèse valvulaire aortique mécanique
- 35.22.30↔ Implantation de prothèse vasculaire avec valve, valve aortique mécanique
- 35.22.99↔ Autre remplacement de valve aortique, autre
- 35.35.00↔ Opération de trabécules cardiaques, SAP
- 35.35.10↔ Résection fibreuse ou musculaire sous-valvulaire de la valve aortique
- 35.35.99↔ Opération de trabécules cardiaques, autre
- 35.93↔ Création de conduit entre ventricule gauche et aorte
- 35.95.00↔ Révision d'opération corrective du coeur, SAP
- 35.95.10↔ Refixation de prothèse de remplacement de valve cardiaque, SAP
- 35.95.11↔ Refixation de prothèse de remplacement de valve aortique
- 35.95.12↔ Refixation de prothèse de remplacement de valve mitrale
- 35.95.13↔ Refixation de prothèse de remplacement de valve pulmonaire
- 35.95.14↔ Refixation de prothèse de remplacement de valve tricuspide
- 35.95.19↔ Refixation de prothèse de remplacement de valve cardiaque, autre
- 35.95.99↔ Révision d'opération corrective du coeur, autre
- 35.99.00↔ Autres opérations des valves du coeur, SAP
- 35.99.10↔ Autres opérations lors d'anomalie valvulaire cardiaque congénitale, SAP
- 35.99.11↔ Autres opérations lors d'anomalie valvulaire cardiaque congénitale, valve aortique
- 35.99.12↔ Autres opérations lors d'anomalie valvulaire cardiaque congénitale, valve mitrale
- 35.99.13↔ Autres opérations lors d'anomalie valvulaire cardiaque congénitale, valve pulmonaire
- 35.99.14↔ Autres opérations lors d'anomalie valvulaire cardiaque congénitale, valve tricuspide
- 35.99.15↔ Autres opérations lors d'anomalie valvulaire cardiaque congénitale, valve auriculo-ventriculaire ou tronculaire
- 35.99.19↔ Autres opérations lors d'anomalie valvulaire cardiaque congénitale, autre valve
- 35.99.20↔ Autres opérations des valves du coeur, technique minimale invasive
- 35.99.99↔ Autres opérations des valves du coeur, autre

procédure F03-5

- 35.12.00↔ Valvuloplastie à coeur ouvert sans remplacement de la valve mitrale, SAP
- 35.12.10↔ Valvulotomie à coeur ouvert de la valve mitrale
- 35.12.11↔ Reconstruction à coeur ouvert du voile mitral
- 35.12.20↔ Reconstruction à coeur ouvert sans remplacement de la valve mitrale, lors d'anomalie valvulaire cardiaque congénitale
- 35.12.99↔ Valvuloplastie à coeur ouvert sans remplacement de la valve mitrale, autre
- 35.23↔ Remplacement de valve mitrale, avec greffe de tissu
- 35.24↔ Autre remplacement de valve mitrale
- 35.33.00↔ Annuloplastie, SAP
- 35.33.10↔ Annuloplastie de la valve mitrale, SAP
- 35.33.11↔ Annuloplastie de la valve mitrale, à ciel ouvert
- 35.33.19↔ Annuloplastie de la valve mitrale, autre
- 35.33.20↔ Annuloplastie de la valve pulmonaire, SAP
- 35.33.21↔ Annuloplastie de la valve pulmonaire, à ciel ouvert
- 35.33.29↔ Annuloplastie de la valve pulmonaire, autre
- 35.33.30↔ Annuloplastie de la valve tricuspide, SAP
- 35.33.31↔ Annuloplastie de la valve tricuspide, à ciel ouvert
- 35.33.39↔ Annuloplastie de la valve tricuspide, autre
- 35.33.40↔ Annuloplastie de la valve aortique, SAP
- 35.33.41↔ Annuloplastie de la valve aortique, chirurgicale ouverte
- 35.33.49↔ Annuloplastie de la valve aortique, autre
- 35.33.99↔ Annuloplastie, autre

procédure F03-6

| | | | |
|-----------|--|-----------|---|
| 35.14.00↔ | Valvuloplastie à coeur ouvert sans remplacement de la valve tricuspide, SAP | 35.14.99↔ | Valvuloplastie à coeur ouvert sans remplacement de la valve tricuspide, autre |
| 35.14.10↔ | Valvulotomie à coeur ouvert de la valve tricuspide | 35.27↔ | Remplacement de valve tricuspide, avec greffe de tissu |
| 35.14.11↔ | Reconstruction à coeur ouvert des feuillets de la valve tricuspide [voile tricuspide] | 35.28↔ | Autre remplacement de valve tricuspide |
| 35.14.20↔ | Reconstruction à coeur ouvert sans remplacement de la valve tricuspide, lors d'anomalie valvulaire cardiaque congénitale | | |

procédure F03-7

| | | | |
|-----------|--|-----------|--|
| 35.13.00↔ | Valvuloplastie à coeur ouvert sans remplacement de la valve pulmonaire, SAP | 35.25.99↔ | Remplacement de valve pulmonaire avec greffe de tissu, autre |
| 35.13.10↔ | Valvulotomie à coeur ouvert de la valve pulmonaire | 35.26.00↔ | Autre remplacement de valve pulmonaire, SAP |
| 35.13.20↔ | Reconstruction à coeur ouvert sans remplacement de la valve pulmonaire, lors d'anomalie valvulaire cardiaque congénitale | 35.26.10↔ | Implantation minimale invasive de valve pulmonaire, SAP |
| 35.13.99↔ | Valvuloplastie à coeur ouvert sans remplacement de la valve pulmonaire, autre | 35.26.19↔ | Implantation minimale invasive de valve pulmonaire, autre |
| 35.25.00↔ | Remplacement de valve pulmonaire avec greffe de tissu, SAP | 35.26.20↔ | Implantation de prothèse vasculaire avec valve, valve pulmonaire mécanique |
| 35.25.10↔ | Remplacement de valve pulmonaire avec greffe, bioprothèse | 35.26.99↔ | Autre remplacement de valve pulmonaire, autre |
| 35.25.20↔ | Implantation de prothèse vasculaire avec valve, valve pulmonaire biologique | 35.34↔ | Infundibulectomie |
| | | 35.92↔ | Création de conduit entre ventricule droit et artère pulmonaire |

procédure F03-8

| | | | |
|--------|-------------------------------------|--------|--|
| 35.24↔ | Autre remplacement de valve mitrale | 35.28↔ | Autre remplacement de valve tricuspide |
|--------|-------------------------------------|--------|--|

procédure F03-9

| | | | |
|-----------|--|-----------|--|
| 35.11.00↔ | Valvuloplastie à coeur ouvert sans remplacement de la valve aortique, SAP | 35.91↔ | Transposition (détournement) interauriculaire du retour veineux |
| 35.11.10↔ | Valvulotomie à coeur ouvert de la valve aortique | 35.94↔ | Création de conduit entre oreillette et artère pulmonaire |
| 35.11.11↔ | Technique préservant les valves, avec reconstruction de la racine aortique (intervention de Tirone David) | 35.98.00↔ | Autres opérations des septa du coeur, SAP |
| 35.11.20↔ | Reconstruction à coeur ouvert de la valve aortique sans remplacement, lors d'anomalie valvulaire cardiaque congénitale | 35.98.99↔ | Autres opérations des septa du coeur, autre |
| 35.11.99↔ | Valvuloplastie à coeur ouvert sans remplacement de la valve aortique, autre | 36.99.00↔ | Autres opérations des vaisseaux du coeur SAP |
| 35.43.00↔ | Élargissement de communication interventriculaire existante, SAP | 36.99.10↔ | Traitement par injection intracoronaire de cellules souches, SAP |
| 35.43.10↔ | Élargissement de communication interventriculaire existante, technique à ciel ouvert | 36.99.11↔ | Traitement par injection intracoronaire de cellules souches, sans enrichissement de fractions ni culture |
| 35.43.99↔ | Élargissement de communication interventriculaire existante, autre | 36.99.12↔ | Traitement par injection intracoronaire de cellules souches obtenues par enrichissement de fractions ou multipliées en culture |
| 35.50↔ | Réparation de communication septale intracardiaque non précisée, avec prothèse | 36.99.19↔ | Traitement par injection intracoronaire de cellules souches, autre |
| 35.51↔ | Réparation de communication interauriculaire avec prothèse, technique ouverte | 36.99.20↔ | Autres opérations lors d'anomalie congénitale de vaisseaux du coeur |
| 35.53↔ | Réparation de communication interventriculaire avec prothèse, par voie ouverte | 36.99.30↔ | Reconstruction de l'ostium coronaire |
| 35.54↔ | Réparation de défaut des coussinets endocardiques (canal AV), avec prothèse | 36.99.40↔ | Sympathectomie des artères coronaires |
| 35.60↔ | Réparation de communication septale intracardiaque non précisée, avec greffe de tissu | 36.99.99↔ | Autres opérations des vaisseaux du coeur, autre |
| 35.61↔ | Réparation de communication interauriculaire, avec greffe de tissu | 37.99.21↔ | Réparation d'un ventricule droit à double issue de type Fallot |
| 35.62↔ | Réparation de communication interventriculaire avec greffe de tissu | 37.99.22↔ | Réparation d'autre ventricule droit à double issue |
| 35.63↔ | Réparation de défauts des coussinets endocardiques (canal AV), avec greffe de tissu | 37.99.23↔ | Opération d'un coeur fonctionnellement/morphologiquement univentriculaire |
| 35.70↔ | Autre réparation non précisée de communication septale intracardiaque, non précisée | 37.99.24↔ | Réparation d'un coeur triatrial |
| 35.71↔ | Autre réparation non précisée de communication interauriculaire | 37.99.25↔ | Réparation d'absence de valve pulmonaire |
| 35.72.00↔ | Réparation de communication interventriculaire, SAP | 38.85.00↔ | Autre occlusion chirurgicale d'autres vaisseaux thoraciques, SAP |
| 35.72.10↔ | Fermeture de communication interventriculaire acquise | 38.85.10↔ | Autre occlusion chirurgicale d'autres artères thoraciques, SAP |
| 35.72.99↔ | Réparation de communication interventriculaire, autre | 38.85.11↔ | Autre occlusion chirurgicale de l'artère sous-clavière |
| 35.73↔ | Autre réparation non précisée de défaut des coussinets endocardiques (canal AV) | 38.85.12↔ | Autre occlusion chirurgicale de l'artère pulmonaire |
| 35.81↔ | Correction totale de la tétralogie de Fallot | 38.85.13↔ | Autre occlusion chirurgicale du tronc brachio-céphalique |
| 35.82↔ | Correction de retour (connexion) veineux pulmonaire anormal total | 38.85.19↔ | Autre occlusion chirurgicale d'autres artères thoraciques, autre |
| | | 38.85.20↔ | Autre occlusion chirurgicale de veines thoraciques, SAP |
| | | 38.85.21↔ | Autre occlusion chirurgicale de la veine cave supérieure |
| | | 38.85.22↔ | Autre occlusion chirurgicale de la veine pulmonaire |
| | | 38.85.23↔ | Autre occlusion chirurgicale de la veine sous-clavière |
| | | 38.85.28↔ | Autre occlusion chirurgicale d'autres veines thoraciques profondes |
| | | 38.85.29↔ | Autre occlusion chirurgicale de veines thoraciques, autre |
| | | 38.85.99↔ | Autre occlusion chirurgicale d'autres vaisseaux thoraciques, autre |
| | | 39.99.00↔ | Autres opérations de vaisseaux, SAP |

| | | | |
|-----------|--|-----------|--|
| 39.99.10↔ | Aortopexie | 39.99.30↔ | Fermeture par cathéter du canal artériel de Botal, SAP |
| 39.99.20↔ | Opérations d'anomalies vasculaires congénitales, SAP | 39.99.31↔ | Fermeture par cathéter du canal artériel de Botal, avec coil |
| 39.99.21↔ | Opérations d'anomalie congénitale de l'isthme aortique (sténose) ou d'interruption de la crosse aortique | 39.99.32↔ | Fermeture par cathéter du canal artériel de Botal, avec obturateur d'Amplatz |
| 39.99.22↔ | Opérations d'anomalie congénitale de l'artère ou de la veine pulmonaire ou d'une artère sous-clavière droite rétro-oesophagienne (arteria lusoria) | 39.99.38↔ | Fermeture par cathéter du canal artériel de Botal, autre |
| 39.99.23↔ | Opérations d'anomalies congénitales de la veine cave | 39.99.39↔ | Opérations d'autres anomalies vasculaires congénitales |
| 39.99.24↔ | Opération et unifocalisation de vaisseaux collatéraux congénitaux | 39.99.99↔ | Autres opérations de vaisseaux, autre |

procédure F03-10

| | | | |
|-----------|---|-----------|---|
| 39.61.13↔ | Circulation extracorporelle conventionnelle sous forte hypothermie (20 à moins de 26°C) | 39.61.24↔ | Circulation extracorporelle minimalisée sous forte hypothermie (20 à moins de 26°C) |
| 39.61.14↔ | Circulation extracorporelle conventionnelle sous hypothermie profonde (moins de 20°C) | 39.61.25↔ | Circulation extracorporelle minimalisée sous hypothermie profonde (moins de 20°C) |

procédure F03-11

| | | | |
|------------|---|------------|--|
| 37.21‡↔ | Cathétérisme cardiaque droit | 37.90.29‡↔ | Examen par cathétérisme transseptal du coeur gauche, autre |
| 37.22‡↔ | Cathétérisme cardiaque gauche | 88.43‡↔ | Artériographie d'artère pulmonaire |
| 37.23‡↔ | Cathétérisme cardiaque combiné, droit et gauche | 88.50‡↔ | Angiocardiographie, SAP |
| 37.28‡↔ | Échocardiographie intracardiaque (EIC) | 88.52‡↔ | Angiographie du coeur droit |
| 37.34.00‡↔ | Excision ou destruction d'autre lésion ou tissu du coeur, autre voie d'abord, SAP | 88.53‡↔ | Angiographie du coeur gauche |
| 37.34.99‡↔ | Excision ou destruction d'autre lésion ou tissu du coeur, par autre voie d'abord, autre | 88.54‡↔ | Angiographie du coeur combinée, gauche et droite |
| 37.90.20‡↔ | Examen par cathétérisme transseptal du coeur gauche, SAP | 88.55‡↔ | Artériographie coronaire avec un seul cathéter |
| 37.90.21‡↔ | Ponction transseptale par cathéter | 88.56‡↔ | Artériographie coronaire avec deux cathéters |
| | | 88.57‡↔ | Autre artériographie coronaire, SAP |

procédure F03-12

| | |
|-----------|--------------------------------------|
| 37.99.80↔ | Réopération du coeur et du péricarde |
|-----------|--------------------------------------|

procédure F03-13

| | | | |
|-----------|--|-----------|--|
| 37.33.00↔ | Excision ou destruction d'autre lésion ou tissu du coeur, par voie ouverte, SAP | 37.33.19↔ | Excision ou destruction d'éléments du système de conduction des stimuli, par voie ouverte, autre |
| 37.33.10↔ | Excision ou destruction d'éléments du système de conduction des stimuli, par voie ouverte, SAP | 37.33.20↔ | Excision d'autre lésion ou tissu du coeur, par voie ouverte |
| 37.33.11↔ | Excision ou destruction d'éléments du système de conduction des stimuli, par voie ouverte, techniques d'ablation pour le traitement de tachyarythmie | 37.33.30↔ | Destruction d'autre lésion ou tissu du coeur, par voie ouverte |
| | | 37.33.99↔ | Excision ou destruction d'autre lésion ou tissu du coeur, par voie ouverte, autre |

procédure F03-14

| | | | |
|-----------|--|------------|---|
| 37.21‡↔ | Cathétérisme cardiaque droit | 37.34.00‡↔ | Excision ou destruction d'autre lésion ou tissu du coeur, autre voie d'abord, SAP |
| 37.22‡↔ | Cathétérisme cardiaque gauche | 37.34.99‡↔ | Excision ou destruction d'autre lésion ou tissu du coeur, par autre voie d'abord, autre |
| 37.23‡↔ | Cathétérisme cardiaque combiné, droit et gauche | 37.90.20‡↔ | Examen par cathétérisme transseptal du coeur gauche, SAP |
| 37.28‡↔ | Échocardiographie intracardiaque (EIC) | 37.90.21‡↔ | Ponction transseptale par cathéter |
| 37.33.00↔ | Excision ou destruction d'autre lésion ou tissu du coeur, par voie ouverte, SAP | 37.90.29‡↔ | Examen par cathétérisme transseptal du coeur gauche, autre |
| 37.33.10↔ | Excision ou destruction d'éléments du système de conduction des stimuli, par voie ouverte, SAP | 37.99.80↔ | Réopération du coeur et du péricarde |
| 37.33.11↔ | Excision ou destruction d'éléments du système de conduction des stimuli, par voie ouverte, techniques d'ablation pour le traitement de tachyarythmie | 88.43‡↔ | Artériographie d'artère pulmonaire |
| 37.33.19↔ | Excision ou destruction d'éléments du système de conduction des stimuli, par voie ouverte, autre | 88.50‡↔ | Angiocardiographie, SAP |
| 37.33.20↔ | Excision d'autre lésion ou tissu du coeur, par voie ouverte | 88.52‡↔ | Angiographie du coeur droit |
| 37.33.30↔ | Destruction d'autre lésion ou tissu du coeur, par voie ouverte | 88.53‡↔ | Angiographie du coeur gauche |
| 37.33.99↔ | Excision ou destruction d'autre lésion ou tissu du coeur, par voie ouverte, autre | 88.54‡↔ | Angiographie du coeur combinée, gauche et droite |
| | | 88.55‡↔ | Artériographie coronaire avec un seul cathéter |
| | | 88.56‡↔ | Artériographie coronaire avec deux cathéters |
| | | 88.57‡↔ | Autre artériographie coronaire, SAP |

ADRG F04**Procédures opératoires complexes en plusieurs temps ou traitement sous vide complexe ou transplantation de tissu avec anastomose microvasculaire pour maladies et troubles de l'appareil circulatoire**

Procédure dans le tableau F04-1 et procédure dans le tableau F04-2 et Procédures opératoires particulières en quatre temps ou Procédures opératoires particulières en quatre temps et (définition du DRG (F03A ou définition du DRG (F05Z ou définition du DRG (F06A ou définition du DRG (F06B ou définition du DRG (F13A ou définition du DRG (F14A ou définition du DRG (F28A ou définition du DRG (F33A) ou procédure dans le tableau F04-3

DRG F04Z**Procédures opératoires complexes en plusieurs temps ou traitement sous vide complexe ou transplantation de tissu avec anastomose microvasculaire pour maladies et troubles de l'appareil circulatoire****procédure F04-1**

- | | | | |
|-----------|--|-----------|--|
| 86.88.50↔ | Pose ou remplacement de système de scellement sous vide à portée profonde, os et articulations des membres | 86.88.53↔ | Pose ou remplacement de système de scellement sous vide, voie endorectale |
| 86.88.51↔ | Pose ou remplacement de système de scellement sous vide à portée profonde, thorax, médiastin et sternum | 86.88.59↔ | Pose ou remplacement de système de scellement sous vide, peau et tissu sous-cutané ou autre site |
| 86.88.52↔ | Pose ou remplacement de système de scellement sous vide, abdomen ouvert | | |

procédure F04-2

- 93.57.12‡↔ Traitement continu par aspiration après scellement sous vide, durée 8 jours et plus

procédure F04-3

- | | | | |
|-----------|--|-----------|--|
| 16.98.11↔ | Réparation de paroi orbitaire par lambeau microvasculaire | 27.59.40↔ | Autre réparation plastique de la lèvre et de la bouche avec attachement de greffon libre microvascularisé et anastomosé |
| 18.71.14↔ | Reconstruction du pavillon de l'oreille, partielle, avec lambeau microvasculaire | 29.33.12↔ | Pharyngectomie partielle, reconstruction avec greffon libre microvascularisé et anastomosé |
| 18.71.24↔ | Reconstruction du pavillon de l'oreille, totale, avec lambeau microvasculaire | 29.33.21↔ | Pharyngectomie totale, reconstruction avec greffon libre microvascularisé et anastomosé, greffon intestinal libre ou anastomose oeso-gastrique |
| 25.2x.14↔ | Glossectomie partielle, par voie transorale, reconstruction avec greffon libre microvascularisé et anastomosé | 29.4x.12↔ | Réparation plastique du pharynx, avec greffon microvascularisé et anastomosé, greffon intestinal ou anastomose oeso-gastrique |
| 25.2x.24↔ | Glossectomie partielle, par voie transmandibulaire, reconstruction avec greffon libre microvascularisé et anastomosé | 30.3x.15↔ | Laryngectomie complète, reconstruction avec greffon libre microvascularisé et anastomosé |
| 25.2x.34↔ | Pelviglossectomie, par voie transorale, reconstruction avec greffon libre microvascularisé et anastomosé | 30.4x.15↔ | Laryngectomie radicale avec pharyngectomie, reconstruction avec greffon libre microvascularisé et anastomosé |
| 25.2x.44↔ | Pelviglossectomie, par voie transmandibulaire, reconstruction avec greffon libre microvascularisé et anastomosé | 30.4x.25↔ | Laryngectomie radicale avec pharyngectomie et résection thyroïdienne, reconstruction avec greffon libre microvascularisé et anastomosé |
| 25.2x.54↔ | Pelviglossomandibulectomie, reconstruction avec greffon libre microvascularisé et anastomosé | 76.31.20↔ | Mandibulectomie partielle et reconstruction avec transplant microvascularisé et anastomosé |
| 25.3x.14↔ | Glossectomie totale, par voie transorale, reconstruction avec greffon libre microvascularisé et anastomosé | 76.39.10↔ | Ostectomie partielle d'autre os de la face, reconstruction avec transplant microvascularisé et anastomosé |
| 25.3x.24↔ | Glossectomie totale, par voie transmandibulaire, reconstruction avec greffon libre microvascularisé et anastomosé | 76.41.10↔ | Mandibulectomie totale et reconstruction simultanée, reconstruction avec transplant microvascularisé et anastomosé |
| 25.3x.34↔ | Pelviglossectomie totale, par voie transorale, reconstruction avec greffon libre microvascularisé et anastomosé | 76.43.10↔ | Autre reconstruction de la mandibule avec transplant microvascularisé et anastomosé |
| 25.3x.44↔ | Pelviglossectomie totale, par voie transmandibulaire, reconstruction avec greffon libre microvascularisé et anastomosé | 76.44.10↔ | Ostectomie totale d'autre os de la face, reconstruction avec transplant microvascularisé et anastomosé |
| 25.3x.54↔ | Pelviglossomandibulectomie totale, reconstruction avec greffon libre microvascularisé et anastomosé | 76.46.10↔ | Autre reconstruction d'autre os de la face avec transplant microvascularisé et anastomosé |
| 25.4x.14↔ | Glossectomie radicale, par voie transorale, reconstruction avec greffon libre microvascularisé et anastomosé | 83.43.12↔ | Prélèvement d'autre lambeau microvascularisé et anastomosé de muscle ou de fascia pour greffe |
| 25.4x.24↔ | Glossectomie radicale, par voie transmandibulaire, reconstruction avec greffon libre microvascularisé et anastomosé | 83.82.40↔ | Grefe d'autre lambeau microvascularisé et anastomosé de muscle ou de fascia, tête et cou |
| 25.4x.34↔ | Pelviglossectomie radicale, par voie transorale, reconstruction avec greffon libre microvascularisé et anastomosé | 83.82.41↔ | Grefe d'autre lambeau microvascularisé et anastomosé de muscle ou de fascia, épaule et aisselle |
| 25.4x.44↔ | Pelviglossectomie radicale, par voie transmandibulaire, reconstruction avec greffon libre microvascularisé et anastomosé | 83.82.42↔ | Grefe d'autre lambeau microvascularisé et anastomosé de muscle ou de fascia, bras et coude |
| 25.4x.54↔ | Pelviglossomandibulectomie radicale, reconstruction avec greffon libre microvascularisé et anastomosé | 83.82.43↔ | Grefe d'autre lambeau microvascularisé et anastomosé de muscle ou de fascia, avant-bras |
| 27.57.10↔ | Attachement de greffon libre microvascularisé et anastomosé à la lèvre et à la bouche | 83.82.44↔ | Grefe d'autre lambeau microvascularisé et anastomosé de muscle ou de fascia, paroi thoracique, abdomen et dos |

| | | | |
|-----------|--|-----------|---|
| 83.82.45↔ | Grefe d'autre lambeau microvascularisé et anastomosé de muscle ou de fascia, région inguino-génitale et fesses | 86.78.14↔ | Fixation de lambeau libre microvascularisé et anastomosé, paroi thoracique et dos |
| 83.82.46↔ | Grefe d'autre lambeau microvascularisé et anastomosé de muscle ou de fascia, membre inférieur | 86.78.15↔ | Fixation de lambeau libre microvascularisé et anastomosé, région abdominale |
| 83.82.47↔ | Grefe d'autre lambeau microvascularisé et anastomosé de muscle ou de fascia, autre site | 86.78.16↔ | Fixation de lambeau libre microvascularisé et anastomosé, région inguino-génitale |
| 86.73.30↔ | Fixation de lambeau libre microvascularisé et anastomosé à la main | 86.78.17↔ | Fixation de lambeau libre microvascularisé et anastomosé, fesses |
| 86.78.10↔ | Fixation de lambeau libre microvascularisé et anastomosé, tête (sauf lèvre et bouche) | 86.78.18↔ | Fixation de lambeau libre microvascularisé et anastomosé, membre inférieur |
| 86.78.11↔ | Fixation de lambeau libre microvascularisé et anastomosé, cou | 86.78.19↔ | Fixation de lambeau libre microvascularisé et anastomosé, autre site |
| 86.78.12↔ | Fixation de lambeau libre microvascularisé et anastomosé, épaule et bras | | |
| 86.78.13↔ | Fixation de lambeau libre microvascularisé et anastomosé, avant-bras | | |

ADRG F05**Opération de pontage coronarien avec actes diagnostiques cardiologiques invasifs ou ablation intraopératoire, avec procédures de complication ou intervention carotidienne ou interventions particulières avec cœur-poumon artificiel sous hypothermie profonde**

Au moins un(e) procédure dans le tableau F05-1 et procédure dans le tableau F05-2 et (Procédures de complications ou procédure dans le tableau F05-3) ou (au moins un(e) procédure dans le tableau F05-4 et au moins un(e) procédure dans le tableau F05-5 et (Âge < 1 ans ou Procédures de complications ou procédure dans le tableau F05-6) ou procédure dans le tableau F05-7 et Âge < 16 années) et procédure dans le tableau F05-8

DRG F05Z**Opération de pontage coronarien avec actes diagnostiques cardiologiques invasifs ou ablation intraopératoire, avec procédures de complication ou intervention carotidienne ou interventions particulières avec cœur-poumon artificiel sous hypothermie profonde****procédure F05-1**

| | | | |
|-----------|---|------------|---|
| 00.66.00↔ | Angioplastie coronaire transluminale percutanée [PTCA] ou athérectomie coronaire, SAP | 37.21‡↔ | Cathétérisme cardiaque droit |
| 00.66.10↔ | Fermeture transluminale percutanée de fistule coronaire | 37.22‡↔ | Cathétérisme cardiaque gauche |
| 00.66.20↔ | Angioplastie coronaire transluminale percutanée [PTCA] à ballonnet, SAP | 37.23‡↔ | Cathétérisme cardiaque combiné, droit et gauche |
| 00.66.21↔ | Angioplastie coronaire [PTCA] à ballonnet libérant des substances médicamenteuses | 37.28‡↔ | Échocardiographie intracardiaque (EIC) |
| 00.66.22↔ | Angioplastie coronaire [PTCA] à ballonnet enduit d'anticorps | 37.33.00↔ | Excision ou destruction d'autre lésion ou tissu du coeur, par voie ouverte, SAP |
| 00.66.29↔ | Angioplastie coronaire [PTCA] à ballonnet, autre | 37.33.10↔ | Excision ou destruction d'éléments du système de conduction des stimuli, par voie ouverte, SAP |
| 00.66.30↔ | Angioplastie coronaire transluminale percutanée [PTCA] par l'athérectomie rotative | 37.33.11↔ | Excision ou destruction d'éléments du système de conduction des stimuli, par voie ouverte, techniques d'ablation pour le traitement de tachyrythmie |
| 00.66.31↔ | Angioplastie coronaire transluminale percutanée par angioplastie laser | 37.33.19↔ | Excision ou destruction d'éléments du système de conduction des stimuli, par voie ouverte, autre |
| 00.66.32↔ | Angioplastie coronaire transluminale percutanée par athérectomie | 37.33.20↔ | Excision d'autre lésion ou tissu du coeur, par voie ouverte |
| 00.66.33↔ | Angioplastie coronaire transluminale percutanée par extraction de corps étranger | 37.33.30↔ | Destruction d'autre lésion ou tissu du coeur, par voie ouverte |
| 00.66.35↔ | Angioplastie coronaire transluminale percutanée par embolisation sélective | 37.33.99↔ | Excision ou destruction d'autre lésion ou tissu du coeur, par voie ouverte, autre |
| 00.66.36↔ | Angioplastie coronaire transluminale percutanée par thrombectomie | 37.34.00‡↔ | Excision ou destruction d'autre lésion ou tissu du coeur, autre voie d'abord, SAP |
| 00.66.99↔ | Angioplastie coronaire transluminale percutanée [PTCA] ou athérectomie coronaire, autre | 37.34.99‡↔ | Excision ou destruction d'autre lésion ou tissu du coeur, par autre voie d'abord, autre |
| 35.96.00↔ | Valvuloplastie transluminale percutanée, SAP | 37.90.20‡↔ | Examen par cathétérisme transseptal du coeur gauche, SAP |
| 35.96.09↔ | Valvuloplastie transluminale percutanée, autre | 37.90.21‡↔ | Ponction transseptale par cathéter |
| 35.96.10↔ | Valvuloplastie percutanée, SAP | 37.90.29‡↔ | Examen par cathétérisme transseptal du coeur gauche, autre |
| 35.96.20↔ | Réparation endovasculaire de valve mitrale, SAP | 88.43‡↔ | Artériographie d'artère pulmonaire |
| 35.96.21↔ | Réparation endovasculaire de valve mitrale, par voie transartérielle | 88.50‡↔ | Angiocardiographie, SAP |
| 35.96.22↔ | Réparation endovasculaire de valve mitrale, par voie transveineuse | 88.52‡↔ | Angiographie du coeur droit |
| 35.96.23↔ | Annuloplastie de valve mitrale, endovasculaire | 88.53‡↔ | Angiographie du coeur gauche |
| 35.96.29↔ | Réparation endovasculaire de valve mitrale, autre | 88.54‡↔ | Angiographie du coeur combinée, gauche et droite |
| | | 88.55‡↔ | Artériographie coronaire avec un seul cathéter |
| | | 88.56‡↔ | Artériographie coronaire avec deux cathéters |
| | | 88.57‡↔ | Autre artériographie coronaire, SAP |

| | | | |
|-----------|---|-----------|--|
| 36.13.37↔ | Triple pontage (aorto-)coronaire, mini-invasif, avec veine autogène, avec treillis externe de stabilisation | 36.1a.15↔ | Quintuple pontage (aorto-)coronaire, chirurgical ouvert (thoracotomie, mini-thoracotomie, sternotomie), avec artère autogène, autre artère |
| 36.13.38↔ | Triple pontage (aorto-)coronaire, mini-invasif, avec xélogreffe | 36.1a.16↔ | Quintuple pontage (aorto-)coronaire, chirurgical ouvert (thoracotomie, mini-thoracotomie, sternotomie), avec veine autogène, sans treillis externe de stabilisation |
| 36.13.3a↔ | Triple pontage (aorto-)coronaire, mini-invasif, avec prothèse vasculaire | 36.1a.17↔ | Quintuple pontage (aorto-)coronaire, chirurgical ouvert (thoracotomie, mini-thoracotomie, sternotomie), avec veine autogène, avec treillis externe de stabilisation |
| 36.13.99↔ | Triple pontage (aorto-)coronaire, par technique et par matériel, autre | 36.1a.18↔ | Quintuple pontage (aorto-)coronaire, chirurgical ouvert (thoracotomie, mini-thoracotomie, sternotomie), avec xélogreffe |
| 36.18.00↔ | Quadruple pontage (aorto-)coronaire, par technique et par matériel, SAP | 36.1a.1a↔ | Quintuple pontage (aorto-)coronaire, chirurgical ouvert (thoracotomie, mini-thoracotomie, sternotomie), avec prothèse vasculaire |
| 36.18.11↔ | Quadruple pontage (aorto-)coronaire, chirurgical ouvert (thoracotomie, mini-thoracotomie, sternotomie), avec artère autogène, artère radiale | 36.1a.21↔ | Quintuple pontage (aorto-)coronaire, mini-invasif, avec artère autogène, artère radiale |
| 36.18.12↔ | Quadruple pontage (aorto-)coronaire, chirurgical ouvert (thoracotomie, mini-thoracotomie, sternotomie), avec artère autogène, artère mammaire interne (artère thoracique interne) | 36.1a.22↔ | Quintuple pontage (aorto-)coronaire, mini-invasif, avec artère autogène, artère mammaire interne (artère thoracique interne) |
| 36.18.13↔ | Quadruple pontage (aorto-)coronaire, chirurgical ouvert (thoracotomie, mini-thoracotomie, sternotomie), avec artère autogène, greffon libre d'artère mammaire interne [AMI] (artère thoracique interne) | 36.1a.23↔ | Quintuple pontage (aorto-)coronaire, mini-invasif, avec artère autogène, greffon libre d'artère mammaire interne [IMA] (artère thoracique interne) |
| 36.18.14↔ | Quadruple pontage (aorto-)coronaire, chirurgical ouvert (thoracotomie, mini-thoracotomie, sternotomie), avec artère autogène, artère abdominale | 36.1a.24↔ | Quintuple pontage (aorto-)coronaire, mini-invasif, avec artère autogène, artère abdominale |
| 36.18.15↔ | Quadruple pontage (aorto-)coronaire, chirurgical ouvert (thoracotomie, mini-thoracotomie, sternotomie), avec artère autogène, autre artère | 36.1a.25↔ | Quintuple pontage (aorto-)coronaire, mini-invasif, avec artère autogène, autre artère |
| 36.18.16↔ | Quadruple pontage (aorto-)coronaire, chirurgical ouvert (thoracotomie, mini-thoracotomie, sternotomie), avec veine autogène, sans treillis externe de stabilisation | 36.1a.26↔ | Quintuple pontage (aorto-)coronaire, mini-invasif, avec veine autogène, sans treillis externe de stabilisation |
| 36.18.17↔ | Quadruple pontage (aorto-)coronaire, chirurgical ouvert (thoracotomie, mini-thoracotomie, sternotomie), avec veine autogène, avec treillis externe de stabilisation | 36.1a.27↔ | Quintuple pontage (aorto-)coronaire, mini-invasif, avec veine autogène, avec treillis externe de stabilisation |
| 36.18.18↔ | Quadruple pontage (aorto-)coronaire, chirurgical ouvert (thoracotomie, mini-thoracotomie, sternotomie), avec xélogreffe | 36.1a.28↔ | Quintuple pontage (aorto-)coronaire, mini-invasif, avec xélogreffe |
| 36.18.1a↔ | Quadruple pontage (aorto-)coronaire, chirurgical ouvert (thoracotomie, mini-thoracotomie, sternotomie), avec prothèse vasculaire | 36.1a.2a↔ | Quintuple pontage (aorto-)coronaire, mini-invasif, avec prothèse vasculaire |
| 36.18.21↔ | Quadruple pontage (aorto-)coronaire, mini-invasif, avec artère autogène, artère radiale | 36.1a.99↔ | Quintuple pontage (aorto-)coronaire, autre |
| 36.18.22↔ | Quadruple pontage (aorto-)coronaire, mini-invasif, avec artère autogène, artère mammaire interne (artère thoracique interne) | 36.1b.00↔ | Pontage (aorto-)coronaire sextuple ou plus, par technique et par matériel, SAP |
| 36.18.23↔ | Quadruple pontage (aorto-)coronaire, mini-invasif, avec artère autogène, greffon libre d'artère mammaire interne [IMA] (artère thoracique interne) | 36.1b.11↔ | Pontage (aorto-)coronaire sextuple ou plus, chirurgical ouvert (thoracotomie, mini-thoracotomie, sternotomie), avec artère autogène, artère radiale |
| 36.18.24↔ | Quadruple pontage (aorto-)coronaire, mini-invasif, avec artère autogène, artère abdominale | 36.1b.12↔ | Pontage (aorto-)coronaire sextuple ou plus, chirurgical ouvert (thoracotomie, mini-thoracotomie, sternotomie), avec artère autogène, artère mammaire interne (artère thoracique interne) |
| 36.18.25↔ | Quadruple pontage (aorto-)coronaire, mini-invasif, avec artère autogène, autre artère | 36.1b.13↔ | Pontage (aorto-)coronaire sextuple ou plus, chirurgical ouvert (thoracotomie, mini-thoracotomie, sternotomie), avec artère autogène, greffon libre d'artère mammaire interne [AMI] (artère thoracique interne) |
| 36.18.26↔ | Quadruple pontage (aorto-)coronaire, mini-invasif, avec veine autogène, sans treillis externe de stabilisation | 36.1b.14↔ | Pontage (aorto-)coronaire sextuple ou plus, chirurgical ouvert (thoracotomie, mini-thoracotomie, sternotomie), avec artère autogène, artère abdominale |
| 36.18.27↔ | Quadruple pontage (aorto-)coronaire, mini-invasif, avec veine autogène, avec treillis externe de stabilisation | 36.1b.15↔ | Pontage (aorto-)coronaire sextuple ou plus, chirurgical ouvert (thoracotomie, mini-thoracotomie, sternotomie), avec artère autogène, autre artère |
| 36.18.28↔ | Quadruple pontage (aorto-)coronaire, mini-invasif, avec xélogreffe | 36.1b.16↔ | Pontage (aorto-)coronaire sextuple ou plus, chirurgical ouvert (thoracotomie, mini-thoracotomie, sternotomie), avec veine autogène, sans treillis externe de stabilisation |
| 36.18.2a↔ | Quadruple pontage (aorto-)coronaire, mini-invasif, avec prothèse vasculaire | 36.1b.17↔ | Pontage (aorto-)coronaire sextuple ou plus, chirurgical ouvert (thoracotomie, mini-thoracotomie, sternotomie), avec veine autogène, avec treillis externe de stabilisation |
| 36.18.99↔ | Quadruple pontage (aorto-)coronaire, par technique et par matériel, autre | 36.1b.18↔ | Pontage (aorto-)coronaire sextuple ou plus, chirurgical ouvert (thoracotomie, mini-thoracotomie, sternotomie), avec xélogreffe |
| 36.19↔ | Autre anastomose de pontage pour revascularisation du coeur | 36.1b.1a↔ | Pontage (aorto-)coronaire sextuple ou plus, chirurgical ouvert (thoracotomie, mini-thoracotomie, sternotomie), avec prothèse vasculaire |
| 36.1a.00↔ | Quintuple pontage (aorto-)coronaire, par technique et par matériel, SAP | 36.1b.21↔ | Pontage (aorto-)coronaire sextuple ou plus, mini-invasif, avec artère autogène, artère radiale |
| 36.1a.11↔ | Quintuple pontage (aorto-)coronaire, chirurgical ouvert (thoracotomie, mini-thoracotomie, sternotomie), avec artère autogène, artère radiale | 36.1b.22↔ | Pontage (aorto-)coronaire sextuple ou plus, mini-invasif, avec artère autogène, artère mammaire interne (artère thoracique interne) |
| 36.1a.12↔ | Quintuple pontage (aorto-)coronaire, chirurgical ouvert (thoracotomie, mini-thoracotomie, sternotomie), avec artère autogène, artère mammaire interne (artère thoracique interne) | 36.1b.23↔ | Pontage (aorto-)coronaire sextuple ou plus, mini-invasif, avec artère autogène, greffon libre d'artère mammaire interne [IMA] (artère thoracique interne) |
| 36.1a.13↔ | Quintuple pontage (aorto-)coronaire, chirurgical ouvert (thoracotomie, mini-thoracotomie, sternotomie), avec artère autogène, greffon libre d'artère mammaire interne [AMI] (artère thoracique interne) | 36.1b.24↔ | Pontage (aorto-)coronaire sextuple ou plus, mini-invasif, avec artère autogène, artère abdominale |
| 36.1a.14↔ | Quintuple pontage (aorto-)coronaire, chirurgical ouvert (thoracotomie, mini-thoracotomie, sternotomie), avec artère autogène, artère abdominale | | |

| | | | |
|-----------|---|-----------|--|
| 36.1b.25↔ | Pontage (aorto-)coronaire sextuple ou plus, mini-invasif, avec artère autogène, autre artère | 36.1b.28↔ | Pontage (aorto-)coronaire sextuple ou plus, mini-invasif, avec xélogreffe |
| 36.1b.26↔ | Pontage (aorto-)coronaire sextuple ou plus, mini-invasif, avec veine autogène, sans treillis externe de stabilisation | 36.1b.2a↔ | Pontage (aorto-)coronaire sextuple ou plus, mini-invasif, avec prothèse vasculaire |
| 36.1b.27↔ | Pontage (aorto-)coronaire sextuple ou plus, mini-invasif, avec veine autogène, avec treillis externe de stabilisation | 36.1b.99↔ | Pontage (aorto-)coronaire sextuple ou plus, par technique et par matériel, autre |

procédure F05-3

| | | | |
|-----------|---|-----------|--|
| 02.51.00↔ | Synangiome, SAP | 39.56.43↔ | Réparation de l'artère gastrique avec patch de tissu |
| 02.51.11↔ | EDAS (encéphalo-duro-artério-synangiome) | 39.56.44↔ | Réparation de l'artère hépatique avec patch de tissu |
| 02.51.12↔ | EDAS (encéphalo-duro-artério-synangiome), application de la dure-mère inversée sur le cortex cérébral | 39.56.45↔ | Réparation de l'artère splénique avec patch de tissu |
| 02.51.13↔ | EDAS (encéphalo-duro-artério-synangiome), application d'une artère et de la dure-mère inversée sur le cortex cérébral | 39.56.46↔ | Réparation de l'artère rénale avec patch de tissu |
| 02.51.14↔ | EMS (encéphalo-myo-synangiome) | 39.56.47↔ | Réparation de l'artère mésentérique avec patch de tissu |
| 02.51.15↔ | EGPS (encéphalo-galéo-périosto-synangiome) | 39.56.48↔ | Réparation de l'artère iliaque avec patch de tissu |
| 02.51.99↔ | Synangiome, autre | 39.56.49↔ | Réparation d'artères abdominales avec patch de tissu, autre |
| 38.12↔ | Endartériectomie d'autres vaisseaux de la tête et du cou | 39.56.50↔ | Réparation de veines abdominales avec patch de tissu, SAP |
| 38.32.00↔ | Résection d'autres vaisseaux de la tête et du cou, avec anastomose, SAP | 39.56.51↔ | Réparation de la veine cave inférieure avec patch de tissu |
| 38.32.10↔ | Résection d'artères extracrâniennes de la tête et du cou, avec anastomose | 39.56.52↔ | Réparation de la veine iliaque avec patch de tissu |
| 38.32.20↔ | Résection de veines extracrâniennes de la tête et du cou, avec anastomose, SAP | 39.56.59↔ | Réparation de veines abdominales avec patch de tissu, autre |
| 38.32.21↔ | Résection de la veine jugulaire, avec anastomose | 39.56.60↔ | Réparation de vaisseaux du membre inférieur avec patch de tissu, SAP |
| 38.32.22↔ | Résection de veines extracrâniennes superficielles de la tête et du cou, avec anastomose | 39.56.61↔ | Réparation d'artères du membre inférieur avec patch de tissu |
| 38.32.99↔ | Résection d'autres vaisseaux de la tête et du cou, avec anastomose, autre | 39.56.62↔ | Réparation de la veine fémorale et de la veine poplitée avec patch de tissu |
| 38.42↔ | Résection d'autres vaisseaux de la tête et du cou, avec remplacement | 39.56.63↔ | Réparation d'autres veines profondes du membre inférieur avec patch de tissu |
| 39.22.00↔ | Pontage entre aorte, artère sous-clavière et carotide, SAP | 39.56.64↔ | Réparation de veines superficielles de la cuisse avec patch de tissu |
| 39.22.10↔ | Pontage de l'artère carotide, SAP | 39.56.69↔ | Réparation de vaisseaux du membre inférieur avec patch de tissu, autre |
| 39.22.11↔ | Pontage carotido-carotidien | 39.56.99↔ | Réparation de vaisseau sanguin avec patch de tissu (plastie), autre |
| 39.22.12↔ | Pontage entre artère carotide et artère vertébrale | 39.57.00↔ | Réparation de vaisseau sanguin avec patch synthétique (plastie), SAP |
| 39.22.13↔ | Pontage entre artère carotide et artère sous-clavière [pontage carotido-sous-clavier] | 39.57.10↔ | Réparation de vaisseaux de la tête et du cou avec patch synthétique, SAP |
| 39.22.14↔ | Pontage entre artère carotide et aorte | 39.57.11↔ | Réparation de vaisseaux intracrâniens avec patch synthétique |
| 39.22.19↔ | Pontage de l'artère carotide, autre | 39.57.12↔ | Réparation d'artères extracrâniennes de la tête et du cou avec patch synthétique |
| 39.22.20↔ | Pontage de l'artère sous-clavière, SAP | 39.57.13↔ | Réparation de la veine jugulaire avec patch synthétique |
| 39.22.21↔ | Pontage entre artère sous-clavière et aorte | 39.57.19↔ | Réparation de vaisseaux de la tête et du cou avec patch synthétique, autre |
| 39.22.29↔ | Pontage de l'artère sous-clavière, autre | 39.57.20↔ | Réparation de vaisseaux du membre supérieur avec patch synthétique, SAP |
| 39.22.99↔ | Pontage entre aorte, artère sous-clavière et carotide, autre | 39.57.21↔ | Réparation d'artères du membre supérieur avec patch synthétique |
| 39.28↔ | Pontage ou shunt vasculaire extra-intracrânien | 39.57.22↔ | Réparation de la veine sous-clavière, de la veine axillaire et de la veine brachio-céphalique avec patch synthétique |
| 39.2a↔ | Pontage ou shunt vasculaire intra-intracrânien | 39.57.23↔ | Réparation d'autres veines profondes du membre supérieur avec patch synthétique |
| 39.56.00↔ | Réparation de vaisseau sanguin, avec patch de tissu (plastie), SAP | 39.57.29↔ | Réparation de vaisseaux du membre supérieur avec patch synthétique, autre |
| 39.56.10↔ | Réparation de vaisseaux de la tête et du cou avec patch de tissu, SAP | 39.57.30↔ | Réparation de vaisseaux thoraciques avec patch synthétique, SAP |
| 39.56.11↔ | Réparation de vaisseaux intracrâniens avec patch de tissu | 39.57.31↔ | Réparation de l'aorte thoracique avec patch synthétique |
| 39.56.12↔ | Réparation de la veine jugulaire avec patch de tissu | 39.57.32↔ | Réparation de la veine pulmonaire avec patch synthétique |
| 39.56.19↔ | Réparation de vaisseaux de la tête et du cou avec patch de tissu, autre | 39.57.33↔ | Réparation de la veine cave supérieure avec patch synthétique |
| 39.56.20↔ | Réparation de vaisseaux du membre supérieur avec patch de tissu, SAP | 39.57.39↔ | Réparation de vaisseaux thoraciques avec patch synthétique, autre |
| 39.56.21↔ | Réparation d'artères du membre supérieur avec patch de tissu | 39.57.40↔ | Réparation d'artères abdominales avec patch synthétique, SAP |
| 39.56.22↔ | Réparation de la veine sous-clavière, de la veine axillaire et de la veine brachio-céphalique avec patch de tissu | 39.57.41↔ | Réparation de l'aorte abdominale avec patch synthétique |
| 39.56.23↔ | Réparation d'autres veines profondes du membre supérieur avec patch de tissu | 39.57.42↔ | Réparation du tronc coeliaque avec patch synthétique |
| 39.56.29↔ | Réparation de vaisseaux du membre supérieur avec patch de tissu, autre | 39.57.43↔ | Réparation de l'artère gastrique avec patch synthétique |
| 39.56.30↔ | Réparation de vaisseaux thoraciques avec patch de tissu, SAP | 39.57.44↔ | Réparation de l'artère hépatique avec patch synthétique |
| 39.56.31↔ | Réparation de l'aorte thoracique avec patch de tissu | 39.57.45↔ | Réparation de l'artère splénique avec patch synthétique |
| 39.56.32↔ | Réparation de la veine pulmonaire avec patch de tissu | 39.57.46↔ | Réparation de l'artère rénale avec patch synthétique |
| 39.56.33↔ | Réparation de la veine cave supérieure avec patch de tissu | 39.57.47↔ | Réparation de l'artère mésentérique avec patch synthétique |
| 39.56.39↔ | Réparation de vaisseaux thoraciques avec patch de tissu, autre | 39.57.48↔ | Réparation de l'artère iliaque avec patch synthétique |
| 39.56.40↔ | Réparation d'artères abdominales avec patch de tissu, SAP | 39.57.49↔ | Réparation d'artères abdominales avec patch synthétique, autre |
| 39.56.41↔ | Réparation de l'aorte abdominale avec patch de tissu | 39.57.50↔ | Réparation de veines abdominales avec patch synthétique, SAP |
| 39.56.42↔ | Réparation du tronc coeliaque avec patch de tissu | | |

| | | | |
|-----------|--|-----------|---|
| 39.57.51↔ | Réparation de la veine cave inférieure avec patch synthétique | 39.57.63↔ | Réparation d'autres veines profondes du membre inférieur avec patch synthétique |
| 39.57.52↔ | Réparation de la veine iliaque avec patch synthétique | 39.57.64↔ | Réparation de veines superficielles de la cuisse avec patch synthétique |
| 39.57.59↔ | Réparation de veines abdominales avec patch synthétique, autre | 39.57.69↔ | Réparation de vaisseaux du membre inférieur avec patch synthétique, autre |
| 39.57.60↔ | Réparation de vaisseaux du membre inférieur avec patch synthétique, SAP | 39.57.99↔ | Réparation de vaisseau sanguin avec patch synthétique (plastie), autre |
| 39.57.61↔ | Réparation d'artères du membre inférieur avec patch synthétique | 39.58↔ | Réparation de vaisseau sanguin, avec patch de type non précisé |
| 39.57.62↔ | Réparation de la veine fémorale et de la veine poplitée avec patch synthétique | | |

procédure F05-4

| | | | |
|-----------|---|-----------|---|
| 01.21↔ | Incision et drainage de sinus crânien | 35.33.10↔ | Annuloplastie de la valve mitrale, SAP |
| 35.00↔ | Valvulotomie à coeur fermé, valve non précisée | 35.33.11↔ | Annuloplastie de la valve mitrale, à ciel ouvert |
| 35.01↔ | Valvulotomie à coeur fermé, valve aortique | 35.33.19↔ | Annuloplastie de la valve mitrale, autre |
| 35.02↔ | Valvulotomie à coeur fermé, valve mitrale | 35.33.20↔ | Annuloplastie de la valve pulmonaire, SAP |
| 35.03↔ | Valvulotomie à coeur fermé, valve pulmonaire | 35.33.21↔ | Annuloplastie de la valve pulmonaire, à ciel ouvert |
| 35.04↔ | Valvulotomie à coeur fermé, valve tricuspide | 35.33.29↔ | Annuloplastie de la valve pulmonaire, autre |
| 35.10↔ | Valvuloplastie à coeur ouvert sans remplacement, valve non précisée | 35.33.30↔ | Annuloplastie de la valve tricuspide, SAP |
| 35.11.00↔ | Valvuloplastie à coeur ouvert sans remplacement de la valve aortique, SAP | 35.33.31↔ | Annuloplastie de la valve tricuspide, à ciel ouvert |
| 35.11.10↔ | Valvulotomie à coeur ouvert de la valve aortique | 35.33.39↔ | Annuloplastie de la valve tricuspide, autre |
| 35.11.11↔ | Technique préservant les valves, avec reconstruction de la racine aortique (intervention de Tirone David) | 35.33.40↔ | Annuloplastie de la valve aortique, SAP |
| 35.11.20↔ | Reconstruction à coeur ouvert de la valve aortique sans remplacement, lors d'anomalie valvulaire cardiaque congénitale | 35.33.41↔ | Annuloplastie de la valve aortique, chirurgicale ouverte |
| 35.11.99↔ | Valvuloplastie à coeur ouvert sans remplacement de la valve aortique, autre | 35.33.49↔ | Annuloplastie de la valve aortique, autre |
| 35.12.00↔ | Valvuloplastie à coeur ouvert sans remplacement de la valve mitrale, SAP | 35.33.99↔ | Annuloplastie, autre |
| 35.12.10↔ | Valvulotomie à coeur ouvert de la valve mitrale | 35.35.00↔ | Opération de trabécules cardiaques, SAP |
| 35.12.11↔ | Reconstruction à coeur ouvert du voile mitral | 35.35.10↔ | Résection fibreuse ou musculaire sous-valvulaire de la valve aortique |
| 35.12.20↔ | Reconstruction à coeur ouvert sans remplacement de la valve mitrale, lors d'anomalie valvulaire cardiaque congénitale | 35.35.99↔ | Opération de trabécules cardiaques, autre |
| 35.12.99↔ | Valvuloplastie à coeur ouvert sans remplacement de la valve mitrale, autre | 35.39.00↔ | Opérations d'autres structures adjacentes aux valves cardiaques, SAP |
| 35.13.00↔ | Valvuloplastie à coeur ouvert sans remplacement de la valve pulmonaire, SAP | 35.39.10↔ | Résection supra-valvulaire de valve cardiaque, SAP |
| 35.13.10↔ | Valvulotomie à coeur ouvert de la valve pulmonaire | 35.39.11↔ | Résection supra-valvulaire de valve cardiaque, valve aortique |
| 35.13.20↔ | Reconstruction à coeur ouvert sans remplacement de la valve pulmonaire, lors d'anomalie valvulaire cardiaque congénitale | 35.39.12↔ | Résection supra-valvulaire de valve cardiaque, valve pulmonaire |
| 35.13.99↔ | Valvuloplastie à coeur ouvert sans remplacement de la valve pulmonaire, autre | 35.39.19↔ | Résection supra-valvulaire d'autre valve cardiaque |
| 35.14.00↔ | Valvuloplastie à coeur ouvert sans remplacement de la valve tricuspide, SAP | 35.39.99↔ | Opérations d'autres structures adjacentes aux valves cardiaques, autre |
| 35.14.10↔ | Valvulotomie à coeur ouvert de la valve tricuspide | 35.41.00↔ | Élargissement de communication interauriculaire existante, SAP |
| 35.14.11↔ | Reconstruction à coeur ouvert des feuillets de la valve tricuspide [voile tricuspide] | 35.41.10↔ | Élargissement de communication interauriculaire existante, technique à ciel ouvert |
| 35.14.20↔ | Reconstruction à coeur ouvert sans remplacement de la valve tricuspide, lors d'anomalie valvulaire cardiaque congénitale | 35.41.20↔ | Élargissement de communication interauriculaire existante, technique fermée |
| 35.14.99↔ | Valvuloplastie à coeur ouvert sans remplacement de la valve tricuspide, autre | 35.41.99↔ | Élargissement de communication interauriculaire existante, autre |
| 35.19.00↔ | Valvuloplastie à coeur ouvert sans remplacement, autre valve cardiaque, SAP | 35.42.00↔ | Création de communication septale intracardiaque, SAP |
| 35.19.10↔ | Reconstruction à coeur ouvert de valve auriculo-ventriculaire sans remplacement, lors d'anomalie valvulaire cardiaque congénitale | 35.42.10↔ | Création de communication septale intracardiaque, technique à ciel ouvert |
| 35.19.11↔ | Reconstruction à coeur ouvert d'une valve tronculaire sans remplacement, lors d'anomalie valvulaire cardiaque congénitale | 35.42.20↔ | Création de communication septale intracardiaque, technique fermée |
| 35.19.99↔ | Valvuloplastie à coeur ouvert sans remplacement, autre valve cardiaque, autre | 35.42.99↔ | Création de communication septale intracardiaque, autre |
| 35.29.00↔ | Remplacement de valve cardiaque, autre valve, SAP | 35.43.00↔ | Élargissement de communication interventriculaire existante, SAP |
| 35.29.10↔ | Remplacement de valve auriculo-ventriculaire lors d'anomalie valvulaire cardiaque congénitale | 35.43.10↔ | Élargissement de communication interventriculaire existante, technique à ciel ouvert |
| 35.29.20↔ | Remplacement de valve tronculaire lors d'anomalie valvulaire cardiaque congénitale | 35.43.20↔ | Élargissement de communication interventriculaire existante, technique fermée |
| 35.29.99↔ | Remplacement de valve cardiaque, autre valve, autre | 35.43.99↔ | Élargissement de communication interventriculaire existante, autre |
| 35.31↔ | Opérations de muscle papillaire | 35.50↔ | Réparation de communication septale intracardiaque non précisée, avec prothèse |
| 35.32↔ | Opérations de cordages tendineux | 35.51↔ | Réparation de communication interauriculaire avec prothèse, technique ouverte |
| 35.33.00↔ | Annuloplastie, SAP | 35.53↔ | Réparation de communication interventriculaire avec prothèse, par voie ouverte |
| | | 35.54↔ | Réparation de défaut des coussinets endocardiques (canal AV), avec prothèse |
| | | 35.60↔ | Réparation de communication septale intracardiaque non précisée, avec greffe de tissu |
| | | 35.61↔ | Réparation de communication interauriculaire, avec greffe de tissu |

| | | | |
|-----------|--|-----------|--|
| 35.62↔ | Réparation de communication interventriculaire avec greffe de tissu | 37.11.10↔ | Incision épicaudique, endocaudique et épimyocaudique |
| 35.63↔ | Réparation de défauts des coussinets endocaudiques (canal AV), avec greffe de tissu | 37.11.99↔ | Cardiotomie, autre |
| 35.70↔ | Autre réparation non précisée de communication septale intracardiacque, non précisée | 37.12↔ | Péricardiotomie |
| 35.71↔ | Autre réparation non précisée de communication interauriculaire | 37.24.00↔ | Biopsie du péricarde, SAP |
| 35.72.00↔ | Réparation de communication interventriculaire, SAP | 37.24.20↔ | Biopsie ouverte du péricarde |
| 35.72.10↔ | Fermeture de communication interventriculaire acquise | 37.24.99↔ | Biopsie du péricarde, autre |
| 35.72.99↔ | Réparation de communication interventriculaire, autre | 37.25.00↔ | Biopsie du coeur, SAP |
| 35.73↔ | Autre réparation non précisée de défaut des coussinets endocaudiques (canal AV) | 37.25.20↔ | Biopsie transvasculaire de l'endocarde, du myocarde et de l'endomyocarde |
| 35.91↔ | Transposition (détournement) interauriculaire du retour veineux | 37.25.30↔ | Biopsie ouverte du coeur |
| 35.92↔ | Création de conduit entre ventricule droit et artère pulmonaire | 37.25.99↔ | Biopsie du coeur, autre |
| 35.93↔ | Création de conduit entre ventricule gauche et aorte | 37.31.00↔ | Péricardectomie, SAP |
| 35.94↔ | Création de conduit entre oreillette et artère pulmonaire | 37.31.10↔ | Péricardectomie partielle |
| 35.98.00↔ | Autres opérations des septa du coeur, SAP | 37.31.20↔ | Péricardectomie totale |
| 35.98.10↔ | Fermeture transluminale percutanée de communication interauriculaire, SAP | 37.31.30↔ | Excision d'adhérences du péricarde |
| 35.98.19↔ | Fermeture transluminale percutanée de communication interauriculaire, autre | 37.31.99↔ | Péricardectomie, autre |
| 35.98.30↔ | Fermeture transluminale percutanée de communication interventriculaire | 37.32↔ | Excision d'anévrisme du coeur |
| 35.98.99↔ | Autres opérations des septa du coeur, autre | 37.33.00↔ | Excision ou destruction d'autre lésion ou tissu du coeur, par voie ouverte, SAP |
| 35.99.00↔ | Autres opérations des valves du coeur, SAP | 37.33.10↔ | Excision ou destruction d'éléments du système de conduction des stimuli, par voie ouverte, SAP |
| 35.99.10↔ | Autres opérations lors d'anomalie valvulaire cardiaque congénitale, SAP | 37.33.11↔ | Excision ou destruction d'éléments du système de conduction des stimuli, par voie ouverte, techniques d'ablation pour le traitement de tachyrythmie |
| 35.99.11↔ | Autres opérations lors d'anomalie valvulaire cardiaque congénitale, valve aortique | 37.33.19↔ | Excision ou destruction d'éléments du système de conduction des stimuli, par voie ouverte, autre |
| 35.99.12↔ | Autres opérations lors d'anomalie valvulaire cardiaque congénitale, valve mitrale | 37.33.20↔ | Excision d'autre lésion ou tissu du coeur, par voie ouverte |
| 35.99.13↔ | Autres opérations lors d'anomalie valvulaire cardiaque congénitale, valve pulmonaire | 37.33.30↔ | Destruction d'autre lésion ou tissu du coeur, par voie ouverte |
| 35.99.14↔ | Autres opérations lors d'anomalie valvulaire cardiaque congénitale, valve tricuspide | 37.33.99↔ | Excision ou destruction d'autre lésion ou tissu du coeur, par voie ouverte, autre |
| 35.99.15↔ | Autres opérations lors d'anomalie valvulaire cardiaque congénitale, valve auriculo-ventriculaire ou tronculaire | 37.35↔ | Ventriculectomie partielle |
| 35.99.19↔ | Autres opérations lors d'anomalie valvulaire cardiaque congénitale, autre valve | 37.41↔ | Implantation de système d'assistance cardiaque prothétique autour du coeur |
| 35.99.20↔ | Autres opérations des valves du coeur, technique minimale invasive | 37.49↔ | Autre réparation du coeur et du péricarde |
| 35.99.99↔ | Autres opérations des valves du coeur, autre | 37.4x.00↔ | Réparation du coeur et du péricarde, SAP |
| 36.03↔ | Angioplastie d'artère coronaire à thorax ouvert | 37.4x.10↔ | Suture du péricarde (après lésion traumatique) |
| 36.2↔ | Revascularisation cardiaque par implant artériel | 37.4x.11↔ | Réparation du péricarde, autre |
| 36.31↔ | Revascularisation transmyocaudique à thorax ouvert | 37.4x.20↔ | Suture du myocarde (après lésion traumatique) |
| 36.32↔ | Autre revascularisation transmyocaudique | 37.4x.21↔ | Réparation du myocarde, autre |
| 36.33↔ | Revascularisation transmyocaudique endoscopique | 37.4x.99↔ | Réparation du coeur et du péricarde, autre |
| 36.34↔ | Revascularisation transmyocaudique percutanée | 37.52↔ | Implantation de système intégral de remplacement du coeur |
| 36.39.00↔ | Autre revascularisation cardiaque, SAP | 37.53↔ | Remplacement ou réparation de l'unité thoracique du système de remplacement du coeur |
| 36.39.10↔ | Revascularisation cardiaque par patches d'élargissement des artères coronaires | 37.54↔ | Remplacement ou réparation d'autres composantes implantables de système intégral de remplacement du coeur |
| 36.39.11↔ | Révision de pontage coronaire | 37.6a.11↔ | Implantation d'un système d'assistance cardio-vasculaire, avec pompe, sans fonction d'échange gazeux, extracorporel, ventriculaire gauche, par chirurgie thoracique ouverte (thoracotomie, mini-thoracotomie, sternotomie) |
| 36.39.12↔ | Nouveau pontage coronaire | 37.6a.12↔ | Implantation d'un système d'assistance cardio-vasculaire, avec pompe, sans fonction d'échange gazeux, extracorporel, ventriculaire droit, par chirurgie thoracique ouverte (thoracotomie, mini-thoracotomie, sternotomie) |
| 36.39.13↔ | Transposition d'artère coronaire | 37.6a.21↔ | Implantation d'un système d'assistance cardio-vasculaire, avec pompe, sans fonction d'échange gazeux, extracorporel, biventriculaire, par chirurgie thoracique ouverte (thoracotomie, mini-thoracotomie, sternotomie) |
| 36.39.99↔ | Autre revascularisation cardiaque, autre | 37.6a.31↔ | Implantation d'un système d'assistance cardio-vasculaire, avec pompe, sans fonction d'échange gazeux, intracorporel, ventriculaire gauche, par chirurgie thoracique ouverte (thoracotomie, mini-thoracotomie, sternotomie) |
| 36.91↔ | Réparation (cure) d'anévrisme de vaisseau coronaire | 37.6a.32↔ | Implantation d'un système d'assistance cardio-vasculaire, avec pompe, sans fonction d'échange gazeux, intracorporel, ventriculaire droit, par chirurgie thoracique ouverte (thoracotomie, mini-thoracotomie, sternotomie) |
| 36.99.00↔ | Autres opérations des vaisseaux du coeur SAP | 37.6a.33↔ | Implantation d'un système d'assistance cardio-vasculaire, avec pompe, sans fonction d'échange gazeux, intracorporel, biventriculaire, par chirurgie thoracique ouverte (thoracotomie, mini-thoracotomie, sternotomie) |
| 36.99.10↔ | Traitement par injection intracoronaire de cellules souches, SAP | 37.6a.41↔ | Implantation d'un système d'assistance cardio-vasculaire, avec pompe, sans fonction d'échange gazeux, intravasculaire (y compris intracardiacque), ventriculaire gauche, par voie percutanée |
| 36.99.11↔ | Traitement par injection intracoronaire de cellules souches, sans enrichissement de fractions ni culture | | |
| 36.99.12↔ | Traitement par injection intracoronaire de cellules souches obtenues par enrichissement de fractions ou multipliées en culture | | |
| 36.99.19↔ | Traitement par injection intracoronaire de cellules souches, autre | | |
| 36.99.20↔ | Autres opérations lors d'anomalie congénitale de vaisseaux du coeur | | |
| 36.99.30↔ | Reconstruction de l'ostium coronaire | | |
| 36.99.40↔ | Sympathectomie des artères coronaires | | |
| 36.99.99↔ | Autres opérations des vaisseaux du coeur, autre | | |
| 37.10↔ | Incision du coeur, NAS | | |
| 37.11.00↔ | Cardiotomie, SAP | | |

| | | | |
|-----------|---|-----------|---|
| 37.6a.42↔ | Implantation d'un système d'assistance cardio-vasculaire, avec pompe, sans fonction d'échange gazeux, intravasculaire (y compris intracardiaque), ventriculaire droit, par voie percutanée | 37.6b.72↔ | Retrait d'un système d'assistance cardio-vasculaire et pulmonaire, avec pompe, avec oxygénéateur (y compris élimination de CO ₂), extracorporel, veino-artériel ou veino-veino-artériel, par chirurgie extra-thoracique ouverte (p.ex. exposition du vaisseau sanguin) |
| 37.6a.51↔ | Implantation d'un système d'assistance cardio-vasculaire et pulmonaire, avec pompe, avec élimination de CO ₂ , extracorporel, veino-veineux, par voie percutanée | 37.6b.81↔ | Retrait de ballonnet de contre-pulsation intra-aortique (IABP), chirurgical ouvert |
| 37.6a.61↔ | Implantation d'un système d'assistance cardio-vasculaire et pulmonaire, avec pompe, avec oxygénéateur (y compris élimination de CO ₂), extracorporel, veino-veineux, par chirurgie extra-thoracique ouverte (p.ex. exposition de vaisseau sanguin) | 37.6b.a1↔ | Retrait d'un système d'assistance cardio-vasculaire et pulmonaire, sans pompe, avec élimination de CO ₂ , extracorporel, artério-veineux, par chirurgie extra-thoracique ouverte (p.ex. exposition du vaisseau sanguin) |
| 37.6a.62↔ | Implantation d'un système d'assistance cardio-vasculaire et pulmonaire, avec pompe, avec oxygénéateur (y compris élimination de CO ₂), extracorporel, veino-veineux, par voie percutanée | 37.6c.11↔ | Révision (sans remplacement) d'un système d'assistance cardio-vasculaire, avec pompe, sans fonction d'échange gazeux, extracorporel, ventriculaire gauche, par chirurgie thoracique ouverte (thoracotomie, mini-thoracotomie, sternotomie) |
| 37.6a.71↔ | Implantation d'un système d'assistance cardio-vasculaire et pulmonaire, avec pompe, avec oxygénéateur (y compris élimination de CO ₂), extracorporel, veino-artériel ou veino-veino-artériel, par chirurgie thoracique ouverte (thoracotomie, mini-thoracotomie, sternotomie) | 37.6c.12↔ | Révision (sans remplacement) d'un système d'assistance cardio-vasculaire, avec pompe, sans fonction d'échange gazeux, extracorporel, ventriculaire droit, par chirurgie thoracique ouverte (thoracotomie, mini-thoracotomie, sternotomie) |
| 37.6a.72↔ | Implantation d'un système d'assistance cardio-vasculaire et pulmonaire, avec pompe, avec oxygénéateur (y compris élimination de CO ₂), extracorporel, veino-artériel ou veino-veino-artériel, par chirurgie extra-thoracique ouverte (p.ex. exposition du vaisseau sanguin) | 37.6c.21↔ | Révision (sans remplacement) d'un système d'assistance cardio-vasculaire, avec pompe, sans fonction d'échange gazeux, extracorporel, biventriculaire, par chirurgie thoracique ouverte (thoracotomie, mini-thoracotomie, sternotomie) |
| 37.6a.73↔ | Implantation d'un système d'assistance cardio-vasculaire et pulmonaire, avec pompe, avec oxygénéateur (y compris élimination de CO ₂), extracorporel, veino-artériel ou veino-veino-artériel, par voie percutanée | 37.6c.31↔ | Révision (sans remplacement) d'un système d'assistance cardio-vasculaire, avec pompe, sans fonction d'échange gazeux, intracorporel, ventriculaire gauche, par chirurgie thoracique ouverte (thoracotomie, mini-thoracotomie, sternotomie) |
| 37.6a.81↔ | Implantation de ballonnet de contre-pulsation intra-aortique (IABP), chirurgicale ouverte | 37.6c.32↔ | Révision (sans remplacement) d'un système d'assistance cardio-vasculaire, avec pompe, sans fonction d'échange gazeux, intracorporel, ventriculaire droit, par chirurgie thoracique ouverte (thoracotomie, mini-thoracotomie, sternotomie) |
| 37.6a.82↔ | Implantation de ballonnet de contre-pulsation intra-aortique (IABP), percutanée | 37.6c.33↔ | Révision (sans remplacement) d'un système d'assistance cardio-vasculaire, avec pompe, sans fonction d'échange gazeux, intracorporel, biventriculaire, par chirurgie thoracique ouverte (thoracotomie, mini-thoracotomie, sternotomie) |
| 37.6b.11↔ | Retrait d'un système d'assistance cardio-vasculaire, avec pompe, sans fonction d'échange gazeux, extracorporel, ventriculaire gauche, par chirurgie thoracique ouverte (thoracotomie, mini-thoracotomie, sternotomie) | 37.6c.61↔ | Révision (sans remplacement) d'un système d'assistance cardio-vasculaire et pulmonaire, avec pompe, avec oxygénéateur (y compris élimination de CO ₂), extracorporel, veino-veineux, par chirurgie extra-thoracique ouverte (p.ex. exposition du vaisseau sanguin) |
| 37.6b.12↔ | Retrait d'un système d'assistance cardio-vasculaire, avec pompe, sans fonction d'échange gazeux, extracorporel, ventriculaire droit, par chirurgie thoracique ouverte (thoracotomie, mini-thoracotomie, sternotomie) | 37.6c.71↔ | Révision (sans remplacement) d'un système d'assistance cardio-vasculaire et pulmonaire, avec pompe, avec oxygénéateur (y compris élimination de CO ₂), extracorporel, veino-artériel ou veino-veino-artériel, par chirurgie thoracique ouverte (thoracotomie, mini-thoracotomie, sternotomie) |
| 37.6b.21↔ | Retrait d'un système d'assistance cardio-vasculaire, avec pompe, sans fonction d'échange gazeux, extracorporel, biventriculaire, par chirurgie thoracique ouverte (thoracotomie, mini-thoracotomie, sternotomie) | 37.6c.72↔ | Révision (sans remplacement) d'un système d'assistance cardio-vasculaire et pulmonaire, avec pompe, avec générateur d'oxygène (y compris élimination de CO ₂), extracorporel, veino-artériel ou veino-veino-artériel, par chirurgie extra-thoracique ouverte (p.ex. exposition du vaisseau sanguin) |
| 37.6b.31↔ | Retrait d'un système d'assistance cardio-vasculaire, avec pompe, sans fonction d'échange gazeux, intracorporel, ventriculaire gauche, par chirurgie thoracique ouverte (thoracotomie, mini-thoracotomie, sternotomie) | 37.6c.a1↔ | Révision (sans remplacement) d'un système d'assistance cardio-vasculaire et pulmonaire, sans pompe, avec élimination de CO ₂ , extracorporel, artério-veineux, par chirurgie extra-thoracique ouverte (p.ex. exposition de vaisseau sanguin) |
| 37.6b.32↔ | Retrait d'un système d'assistance cardio-vasculaire, avec pompe, sans fonction d'échange gazeux, intracorporel, ventriculaire droit, par chirurgie thoracique ouverte (thoracotomie, mini-thoracotomie, sternotomie) | 37.91↔ | Massage cardiaque à thorax ouvert |
| 37.6b.33↔ | Retrait d'un système d'assistance cardio-vasculaire, avec pompe, sans fonction d'échange gazeux, intracorporel, biventriculaire, par chirurgie thoracique ouverte (thoracotomie, mini-thoracotomie, sternotomie) | 37.99.00↔ | Autres opérations du coeur et du péricarde, SAP |
| 37.6b.41↔ | Retrait d'un système d'assistance cardio-vasculaire, avec pompe, sans fonction d'échange gazeux, intravasculaire (y compris intracardiaque), ventriculaire gauche, par voie percutanée | 37.99.10↔ | Traitement par injection intramyocardique de cellules souches, SAP |
| 37.6b.42↔ | Retrait d'un système d'assistance cardio-vasculaire, avec pompe, sans fonction d'échange gazeux, intravasculaire (y compris intracardiaque), ventriculaire droit, par voie percutanée | 37.99.11↔ | Traitement par injection intramyocardique de cellules souches, sans enrichissement de fractions ni culture |
| 37.6b.61↔ | Retrait d'un système d'assistance cardio-vasculaire et pulmonaire, avec pompe, avec générateur d'oxygène (y compris élimination de CO ₂), extracorporel, veino-veineux, par chirurgie extra-thoracique ouverte (p.ex. exposition de vaisseau sanguin) | 37.99.12↔ | Traitement par injection intramyocardique de cellules souches obtenues par enrichissement de fractions ou multipliées en culture |
| 37.6b.71↔ | Retrait d'un système d'assistance cardio-vasculaire et pulmonaire, avec pompe, avec oxygénéateur (y compris élimination de CO ₂), extracorporel, veino-artériel ou veino-veino-artériel, par chirurgie thoracique ouverte (thoracotomie, mini-thoracotomie, sternotomie) | 37.99.19↔ | Traitement par injection intramyocardique de cellules souches, autre |
| | | 37.99.20↔ | Opérations d'anomalies congénitales du coeur, SAP |
| | | 37.99.29↔ | Opérations d'anomalies congénitales du coeur, autre |
| | | 37.99.30↔ | Ligature d'oreillette |
| | | 37.99.80↔ | Réopération du coeur et du péricarde |
| | | 37.99.99↔ | Autres opérations du coeur et du péricarde, autre |
| | | 37.9a.00↔ | Implantation d'un système de stimulation du myocarde, SAP |

| | | | |
|-----------|---|-----------|--|
| 37.9a.11↔ | Implantation ou remplacement d'un système de modulation du myocarde (CCM) | 38.32.20↔ | Résection de veines extracrâniennes de la tête et du cou, avec anastomose, SAP |
| 37.9a.99↔ | Implantation d'un système de stimulation du myocarde, autre | 38.32.21↔ | Résection de la veine jugulaire, avec anastomose |
| 38.01↔ | Incision de vaisseaux intracrâniens | 38.32.22↔ | Résection de veines extracrâniennes superficielles de la tête et du cou, avec anastomose |
| 38.04.00↔ | Incision de l'aorte, SAP | 38.32.99↔ | Résection d'autres vaisseaux de la tête et du cou, avec anastomose, autre |
| 38.04.10↔ | Incision de l'aorte ascendante et de la crosse aortique | 38.33.00↔ | Résection de vaisseaux de membre supérieur avec anastomose, SAP |
| 38.04.20↔ | Incision de l'aorte descendante | 38.33.10↔ | Résection d'artères de membre supérieur avec anastomose, SAP |
| 38.04.30↔ | Incision de l'aorte abdominale | 38.33.11↔ | Résection d'artères de membre supérieur avec anastomose |
| 38.04.99↔ | Incision de l'aorte, autre | 38.33.12↔ | Résection de l'artère cubitale, avec anastomose |
| 38.05.00↔ | Incision d'autres vaisseaux thoraciques, SAP | 38.33.13↔ | Résection d'autres artères de l'avant-bras, avec anastomose |
| 38.05.10↔ | Incision d'autres artères thoraciques | 38.33.14↔ | Résection d'artères de la main, avec anastomose |
| 38.05.20↔ | Incision de veines thoraciques, SAP | 38.33.20↔ | Résection de veines de membre supérieur, avec anastomose, SAP |
| 38.05.21↔ | Incision de veines thoraciques profondes | 38.33.21↔ | Résection de la veine axillaire, avec anastomose |
| 38.05.29↔ | Incision de veines thoraciques, autre | 38.33.22↔ | Résection d'autres veines profondes de membre supérieur, avec anastomose |
| 38.05.99↔ | Incision d'autres vaisseaux thoraciques, autre | 38.33.23↔ | Résection de veines superficielles de membre supérieur, avec anastomose |
| 38.06.00↔ | Incision d'artères abdominales, SAP | 38.33.99↔ | Résection de vaisseaux de membre supérieur avec anastomose, autre |
| 38.06.10↔ | Incision d'artères viscérales, SAP | 38.34.00↔ | Résection de l'aorte, avec anastomose, SAP |
| 38.06.11↔ | Incision du tronc coeliaque | 38.34.10↔ | Résection de l'aorte ascendante et de la crosse aortique, avec anastomose |
| 38.06.12↔ | Incision de l'artère gastrique | 38.34.20↔ | Résection de l'aorte descendante, avec anastomose |
| 38.06.13↔ | Incision de l'artère hépatique | 38.34.30↔ | Résection de l'aorte abdominale, avec anastomose |
| 38.06.14↔ | Incision de l'artère splénique | 38.34.99↔ | Résection de l'aorte, avec anastomose, autre |
| 38.06.15↔ | Incision de l'artère rénale | 38.35.00↔ | Résection de vaisseaux thoraciques, avec anastomose, SAP |
| 38.06.16↔ | Incision de l'artère mésentérique | 38.35.10↔ | Résection d'artères thoraciques, avec anastomose, SAP |
| 38.06.17↔ | Incision de l'artère lombaire | 38.35.11↔ | Résection de l'artère sous-clavière, avec anastomose |
| 38.06.18↔ | Incision de l'artère iliaque | 38.35.12↔ | Résection du tronc brachio-céphalique, avec anastomose |
| 38.06.19↔ | Incision d'artères viscérales, autre | 38.35.13↔ | Résection de l'artère pulmonaire, avec anastomose |
| 38.06.99↔ | Incision d'artères abdominales, autre | 38.35.19↔ | Résection d'artères thoraciques, avec anastomose, autre |
| 38.07.00↔ | Incision de veines abdominales, SAP | 38.35.20↔ | Résection de veines thoraciques, avec anastomose, SAP |
| 38.07.10↔ | Incision de veines abdominales profondes, SAP | 38.35.21↔ | Résection de la veine pulmonaire, avec anastomose |
| 38.07.11↔ | Incision de la veine cave inférieure | 38.35.22↔ | Résection de la veine sous-clavière, avec anastomose |
| 38.07.12↔ | Incision de la veine iliaque | 38.35.23↔ | Résection de la veine cave supérieure, avec anastomose |
| 38.07.19↔ | Incision de veines abdominales profondes, autre | 38.35.28↔ | Résection de veines thoraciques et d'autres veines profondes, avec anastomose |
| 38.07.99↔ | Incision de veines abdominales, autre | 38.35.29↔ | Résection de veines thoraciques, avec anastomose, autre |
| 38.10↔ | Endartériectomie, site non précisé | 38.35.99↔ | Résection de vaisseaux thoraciques, avec anastomose, autre |
| 38.11↔ | Endartériectomie de vaisseaux intracrâniens | 38.36.00↔ | Résection d'artères abdominales, avec anastomose, SAP |
| 38.12↔ | Endartériectomie d'autres vaisseaux de la tête et du cou | 38.36.10↔ | Résection d'artères viscérales, avec anastomose, SAP |
| 38.13↔ | Endartériectomie de vaisseaux de membre supérieur | 38.36.11↔ | Résection du tronc coeliaque, avec anastomose |
| 38.14.00↔ | Endartériectomie de l'aorte, SAP | 38.36.12↔ | Résection de l'artère gastrique, avec anastomose |
| 38.14.10↔ | Endartériectomie de l'aorte ascendante et de la crosse aortique | 38.36.13↔ | Résection de l'artère hépatique, avec anastomose |
| 38.14.20↔ | Endartériectomie de l'aorte descendante | 38.36.14↔ | Résection de l'artère splénique, avec anastomose |
| 38.14.30↔ | Endartériectomie de l'aorte abdominale | 38.36.15↔ | Résection de l'artère rénale, avec anastomose |
| 38.14.99↔ | Endartériectomie de l'aorte, autre | 38.36.16↔ | Résection de l'artère mésentérique, avec anastomose |
| 38.15.00↔ | Endartériectomie d'autres vaisseaux thoraciques, SAP | 38.36.17↔ | Résection de l'artère iliaque, avec anastomose |
| 38.15.10↔ | Endartériectomie de l'artère sous-clavière | 38.36.19↔ | Résection d'artères viscérales, avec anastomose, autre |
| 38.15.20↔ | Endartériectomie du tronc brachio-céphalique | 38.36.99↔ | Résection d'artères abdominales, avec anastomose, autre |
| 38.15.30↔ | Endartériectomie de l'artère pulmonaire | 38.37.00↔ | Résection de veines abdominales, avec anastomose, SAP |
| 38.15.40↔ | Endartériectomie de la veine pulmonaire | 38.37.10↔ | Résection de veines abdominales profondes, avec anastomose, SAP |
| 38.15.99↔ | Endartériectomie d'autres vaisseaux thoraciques, autre | 38.37.11↔ | Résection de la veine cave inférieure, avec anastomose |
| 38.16.00↔ | Endartériectomie d'artères abdominales, SAP | 38.37.12↔ | Résection de la veine iliaque, avec anastomose |
| 38.16.10↔ | Endartériectomie d'artères viscérales, SAP | 38.37.19↔ | Résection de veines abdominales profondes, avec anastomose, autre |
| 38.16.11↔ | Endartériectomie du tronc coeliaque | 38.37.99↔ | Résection de veines abdominales, avec anastomose, autre |
| 38.16.12↔ | Endartériectomie de l'artère gastrique | 38.38.00↔ | Résection d'artères de membre inférieur, avec anastomose, SAP |
| 38.16.13↔ | Endartériectomie de l'artère hépatique | 38.38.10↔ | Résection de l'artère fémorale (commune) (superficielle), avec anastomose |
| 38.16.14↔ | Endartériectomie de l'artère splénique | 38.38.11↔ | Résection de l'artère fémorale profonde, avec anastomose |
| 38.16.15↔ | Endartériectomie de l'artère rénale | 38.38.12↔ | Résection de l'artère poplitée, avec anastomose |
| 38.16.16↔ | Endartériectomie de l'artère mésentérique | 38.38.99↔ | Résection d'artères de membre inférieur, avec anastomose, SAP |
| 38.16.17↔ | Endartériectomie de l'artère lombaire | | |
| 38.16.18↔ | Endartériectomie de l'artère iliaque | | |
| 38.16.19↔ | Endartériectomie d'artères viscérales, autre | | |
| 38.16.99↔ | Endartériectomie d'artères abdominales, autre | | |
| 38.18.00↔ | Endartériectomie de vaisseaux de membre inférieur, SAP | | |
| 38.18.10↔ | Endartériectomie de l'artère fémorale (commune) (superficielle) | | |
| 38.18.11↔ | Endartériectomie de l'artère fémorale profonde | | |
| 38.18.12↔ | Endartériectomie de l'artère poplitée | | |
| 38.18.99↔ | Endartériectomie de vaisseaux de membre inférieur, autre | | |
| 38.21↔ | Biopsie de vaisseau sanguin | | |
| 38.32.00↔ | Résection d'autres vaisseaux de la tête et du cou, avec anastomose, SAP | | |
| 38.32.10↔ | Résection d'artères extracrâniennes de la tête et du cou, avec anastomose | | |

| | | | |
|-----------|---|-----------|---|
| 38.41↔ | Résection de vaisseaux intracrâniens, avec remplacement | 38.63.99↔ | Autre excision de vaisseaux de membre supérieur, autre |
| 38.42↔ | Résection d'autres vaisseaux de la tête et du cou, avec remplacement | 38.64.00↔ | Autre excision de l'aorte, SAP |
| 38.43.00↔ | Résection de vaisseaux de membre supérieur, avec remplacement, SAP | 38.64.10↔ | Autre excision de l'aorte thoracique |
| 38.43.10↔ | Résection d'artères de membre supérieur, avec remplacement | 38.64.20↔ | Autre excision de l'aorte abdominale |
| 38.43.11↔ | Résection de l'artère axillaire, avec remplacement | 38.64.99↔ | Autre excision de l'aorte, autre |
| 38.43.20↔ | Résection de veines de membre supérieur, avec remplacement, SAP | 38.65.00↔ | Autre excision de vaisseaux thoraciques, SAP |
| 38.43.21↔ | Résection de la veine axillaire, avec remplacement | 38.65.10↔ | Autre excision d'artères thoraciques |
| 38.43.28↔ | Résection d'autres veines profondes de membre supérieur, avec remplacement | 38.65.20↔ | Autre excision de veines thoraciques, SAP |
| 38.43.29↔ | Résection de veines de membre supérieur, avec remplacement, autre | 38.65.21↔ | Autre excision de la veine cave supérieure |
| 38.43.99↔ | Résection de vaisseaux de membre supérieur, avec remplacement, autre | 38.65.22↔ | Autre excision d'autres veines thoraciques profondes |
| 38.44.00↔ | Résection de l'aorte abdominale, avec remplacement, SAP | 38.65.29↔ | Autre excision de veines thoraciques, autre |
| 38.44.10↔ | Résection de l'aorte abdominale, par voie suprarénale, avec remplacement | 38.65.99↔ | Autre excision de vaisseaux thoraciques, autre |
| 38.44.11↔ | Résection de l'aorte abdominale, par voie infrarénale, avec remplacement | 38.66.00↔ | Autre excision d'artères abdominales, SAP |
| 38.44.12↔ | Résection de l'aorte abdominale, par voie juxtarrénale, avec remplacement | 38.66.10↔ | Autre excision d'artères viscérales, SAP |
| 38.44.99↔ | Résection de l'aorte abdominale, avec remplacement, autre | 38.66.11↔ | Autre excision du tronc coeliaque |
| 38.45.00↔ | Résection de vaisseau thoracique, avec remplacement, SAP | 38.66.12↔ | Autre excision de l'artère gastrique |
| 38.45.10↔ | Résection de l'aorte thoracique avec remplacement, SAP | 38.66.13↔ | Autre excision de l'artère hépatique |
| 38.45.11↔ | Résection de l'aorte ascendante ou de la crosse aortique, avec remplacement | 38.66.14↔ | Autre excision de l'artère splénique |
| 38.45.12↔ | Résection de l'aorte thoracique, avec remplacement | 38.66.15↔ | Autre excision de l'artère rénale |
| 38.45.13↔ | Résection de l'aorte thoraco-abdominale, avec remplacement | 38.66.16↔ | Autre excision de l'artère mésentérique |
| 38.45.14↔ | Résection de l'aorte thoracique avec remplacement par prothèse hybride | 38.66.17↔ | Autre excision de l'artère lombaire |
| 38.45.19↔ | Résection de l'aorte thoracique avec remplacement, autre | 38.66.18↔ | Autre excision de l'artère iliaque |
| 38.45.20↔ | Résection d'autres vaisseaux thoraciques, avec remplacement, SAP | 38.66.19↔ | Autre excision d'artères viscérales, autre |
| 38.45.21↔ | Résection de l'artère pulmonaire, avec remplacement | 38.66.99↔ | Autre excision d'artères abdominales, autre |
| 38.45.22↔ | Résection du tronc brachio-céphalique, avec remplacement | 38.67.00↔ | Autre excision de veines abdominales, SAP |
| 38.45.29↔ | Résection d'autres artères thoraciques, avec remplacement | 38.67.10↔ | Autre excision de veines abdominales profondes, SAP |
| 38.45.30↔ | Résection de veine thoracique, avec remplacement, SAP | 38.67.11↔ | Autre excision de la veine cave inférieure |
| 38.45.31↔ | Résection de la veine cave supérieure, avec remplacement | 38.67.12↔ | Autre excision de la veine iliaque |
| 38.45.38↔ | Résection d'autres artères thoraciques profondes, avec remplacement | 38.67.19↔ | Autre excision de veines abdominales profondes, autre |
| 38.45.39↔ | Résection de veines thoraciques, avec remplacement, autre | 38.67.99↔ | Autre excision de veines abdominales, autre |
| 38.45.99↔ | Résection de vaisseaux thoraciques, avec remplacement, autre | 38.68.00↔ | Autre excision d'artères de membre inférieur, SAP |
| 38.46↔ | Résection d'artères abdominales, avec remplacement | 38.68.10↔ | Autre excision d'artères de la cuisse |
| 38.47.00↔ | Résection de veines abdominales, avec remplacement, SAP | 38.68.20↔ | Autre excision d'artères de la jambe et du pied |
| 38.47.10↔ | Résection de veines abdominales profondes, avec remplacement, SAP | 38.68.99↔ | Autre excision d'artères de membre inférieur, autre |
| 38.47.11↔ | Résection de la veine cave inférieure, avec remplacement | 38.7x.10↔ | Interruption chirurgicale de la veine cave, SAP |
| 38.47.12↔ | Résection de la veine iliaque, avec remplacement | 38.7x.11↔ | Insertion chirurgicale de filtre antiembolique dans la veine cave |
| 38.47.19↔ | Résection de veines abdominales profondes, avec remplacement, autre | 38.7x.12↔ | Ablation chirurgicale de filtre antiembolique de la veine cave |
| 38.47.99↔ | Résection de veines abdominales, avec remplacement, autre | 38.7x.13↔ | Ligature ou plicature de la veine cave, par voie chirurgicale |
| 38.48.00↔ | Résection d'artères de membre inférieur, avec remplacement, SAP | 38.7x.19↔ | Section chirurgicale de la veine cave, autre |
| 38.48.10↔ | Résection de l'artère fémorale (commune) (superficielle), avec remplacement | 38.81↔ | Autre occlusion chirurgicale de vaisseaux intracrâniens |
| 38.48.11↔ | Résection de l'artère fémorale profonde, avec remplacement | 38.82.00↔ | Autre occlusion chirurgicale de vaisseaux de la tête et du cou, SAP |
| 38.48.12↔ | Résection de l'artère poplitée, avec remplacement | 38.82.10↔ | Autre occlusion chirurgicale d'artères extracrâniennes de la tête et du cou |
| 38.48.13↔ | Résection d'artères de membre supérieur, avec remplacement | 38.82.20↔ | Autre occlusion chirurgicale de veines extracrâniennes de la tête et du cou, SAP |
| 38.48.99↔ | Résection d'artères de membre inférieur, avec remplacement, autre | 38.82.21↔ | Autre occlusion chirurgicale de la veine jugulaire |
| 38.61↔ | Autre excision de vaisseaux intracrâniens | 38.82.22↔ | Autre occlusion chirurgicale d'autres veines extracrâniennes profondes de la tête et du cou |
| 38.62↔ | Autre excision de vaisseaux de la tête et du cou | 38.82.29↔ | Autre occlusion chirurgicale de veines extracrâniennes de la tête et du cou, autre |
| 38.63.00↔ | Autre excision de vaisseaux de membre supérieur, SAP | 38.82.99↔ | Autre occlusion chirurgicale de vaisseaux de la tête et du cou, autre |
| 38.63.10↔ | Autre excision d'artères de membre supérieur, SAP | 38.84.00↔ | Autre occlusion chirurgicale de l'aorte, SAP |
| 38.63.11↔ | Autre excision d'artères de la main | 38.84.10↔ | Autre occlusion chirurgicale de l'aorte thoracique |
| 38.63.19↔ | Autre excision d'artères de membre supérieur, autre | 38.84.20↔ | Autre occlusion chirurgicale de l'aorte abdominale |
| 38.63.20↔ | Autre excision de veines de membre supérieur, SAP | 38.84.99↔ | Autre occlusion chirurgicale de l'aorte, autre |
| 38.63.21↔ | Autre excision de veines profondes de membre supérieur | 38.85.00↔ | Autre occlusion chirurgicale d'autres vaisseaux thoraciques, SAP |
| 38.63.29↔ | Autre excision de veines de membre supérieur, autre | 38.85.10↔ | Autre occlusion chirurgicale d'autres artères thoraciques, SAP |
| | | 38.85.11↔ | Autre occlusion chirurgicale de l'artère sous-clavière |
| | | 38.85.12↔ | Autre occlusion chirurgicale de l'artère pulmonaire |
| | | 38.85.13↔ | Autre occlusion chirurgicale du tronc brachio-céphalique |
| | | 38.85.19↔ | Autre occlusion chirurgicale d'autres artères thoraciques, autre |
| | | 38.85.20↔ | Autre occlusion chirurgicale de veines thoraciques, SAP |
| | | 38.85.21↔ | Autre occlusion chirurgicale de la veine cave supérieure |
| | | 38.85.22↔ | Autre occlusion chirurgicale de la veine pulmonaire |
| | | 38.85.23↔ | Autre occlusion chirurgicale de la veine sous-clavière |
| | | 38.85.28↔ | Autre occlusion chirurgicale d'autres veines thoraciques profondes |
| | | 38.85.29↔ | Autre occlusion chirurgicale de veines thoraciques, autre |

| | | | |
|-----------|---|-----------|---|
| 38.85.99↔ | Autre occlusion chirurgicale d'autres vaisseaux thoraciques, autre | 39.27.10↔ | Fistule artério-veineuse pour hémodialyse |
| 38.88↔ | Autre occlusion chirurgicale d'artères de membre inférieur | 39.27.11↔ | Fistule artério-veineuse avec matériel allogène ou alloplastique pour hémodialyse |
| 39.0x.00↔ | Shunt d'artère systémique à pulmonaire, SAP | 39.27.99↔ | Fistule artério-veineuse pour hémodialyse, autre |
| 39.0x.10↔ | Anastomose entre artère sous-clavière et artère pulmonaire (Blalock-Taussig) | 39.29.00↔ | Autre pontage ou shunt vasculaire (périphérique), SAP |
| 39.0x.11↔ | Anastomose entre aorte et artère pulmonaire droite (Waterston-Cooley) | 39.29.10↔ | Pontage ou shunt vasculaire d'artères de membre inférieur, SAP |
| 39.0x.12↔ | Anastomose entre aorte descendante et artère pulmonaire gauche (Potts-Smith) | 39.29.11↔ | Shunt ou pontage vasculaire fémoro-fémoral |
| 39.0x.13↔ | Anastomose entre artère pulmonaire gauche et droite | 39.29.12↔ | Shunt ou pontage vasculaire fémoro-poplité |
| 39.0x.20↔ | Shunt prothétique d'artère pulmonaire à aorte, central | 39.29.13↔ | Shunt ou pontage vasculaire fémoro-crural |
| 39.0x.21↔ | Shunt prothétique d'artère pulmonaire à aorte, périphérique | 39.29.14↔ | Shunt ou pontage vasculaire fémoro-pédieux |
| 39.0x.23↔ | Cerclage (banding) de l'artère pulmonaire | 39.29.15↔ | Shunt ou pontage vasculaire poplitéo-crural ou poplitéo-pédieux |
| 39.0x.24↔ | Shunt d'artère systémique à pulmonaire, opération de Damus-Kay-Stansel | 39.29.16↔ | Pontage ou shunt vasculaire d'artères de la jambe et du pied |
| 39.0x.99↔ | Shunt d'artère systémique à pulmonaire, autre | 39.29.19↔ | Pontage ou shunt vasculaire d'artères de membre inférieur, autre |
| 39.10↔ | Shunt veineux intra-abdominal, SAP | 39.29.20↔ | Pontage ou shunt vasculaire d'artères de membre supérieur |
| 39.11.00↔ | Création et révision de shunt portosystémique, TIPSS, SAP | 39.29.30↔ | Autre pontage ou shunt vasculaire (périphérique), extra-anatomique, SAP |
| 39.11.11↔ | Création de shunt portosystémique, recours à l'angioplastie percutanée (à ballonnet) | 39.29.31↔ | Shunt ou pontage vasculaire sous-clavio-fémoral |
| 39.11.12↔ | Création de shunt portosystémique, thrombolyse et thrombectomie percutanées | 39.29.32↔ | Shunt ou pontage vasculaire axillo-fémoral |
| 39.11.13↔ | Création de shunt portosystémique, utilisation d'un stent | 39.29.33↔ | Pontage croisé fémoro-fémoral |
| 39.11.21↔ | Révision de shunt portosystémique, fermeture percutanée | 39.29.39↔ | Autre pontage ou shunt vasculaire (périphérique), extra-anatomique, autre |
| 39.11.22↔ | Création de shunt portosystémique, recours à l'insertion d'un stent | 39.29.40↔ | Shunt ou pontage vasculaire de veines |
| 39.11.23↔ | Révision de shunt portosystémique avec thrombectomie et thrombolyse percutanées | 39.29.80↔ | Shunt peropératoire temporaire, SAP |
| 39.11.24↔ | Révision de shunt portosystémique avec réduction percutanée du diamètre d'un shunt portosystémique existant | 39.29.81↔ | Shunt peropératoire temporaire, artério-artériel |
| 39.11.99↔ | Création et révision de shunt portosystémique, TIPSS, autre | 39.29.82↔ | Shunt peropératoire temporaire, artério-veineux |
| 39.19↔ | Shunt veineux intra-abdominal, autre | 39.29.89↔ | Shunt peropératoire temporaire, autre |
| 39.22.00↔ | Pontage entre aorte, artère sous-clavière et carotide, SAP | 39.29.99↔ | Autre pontage ou shunt vasculaire (périphérique), autre |
| 39.22.10↔ | Pontage de l'artère carotide, SAP | 39.31.00↔ | Suture d'artère, SAP |
| 39.22.11↔ | Pontage carotido-carotidien | 39.31.10↔ | Suture d'artère de la tête et du cou, SAP |
| 39.22.12↔ | Pontage entre artère carotide et artère vertébrale | 39.31.11↔ | Suture d'artère intracrânienne |
| 39.22.13↔ | Pontage entre artère carotide et artère sous-clavière [pontage carotido-sous-clavier] | 39.31.19↔ | Suture d'artère de la tête et du cou, autre |
| 39.22.14↔ | Pontage entre artère carotide et aorte | 39.31.20↔ | Suture d'artère du bras, SAP |
| 39.22.19↔ | Pontage de l'artère carotide, autre | 39.31.21↔ | Suture de l'artère axillaire |
| 39.22.20↔ | Pontage de l'artère sous-clavière, SAP | 39.31.22↔ | Suture de l'artère brachiale |
| 39.22.21↔ | Pontage entre artère sous-clavière et aorte | 39.31.29↔ | Suture d'artère du bras, autre |
| 39.22.29↔ | Pontage de l'artère sous-clavière, autre | 39.31.30↔ | Suture d'artère de l'avant-bras |
| 39.22.99↔ | Pontage entre aorte, artère sous-clavière et carotide, autre | 39.31.40↔ | Suture d'artère de la main |
| 39.23↔ | Autre pontage ou shunt vasculaire intrathoracique | 39.31.50↔ | Suture d'artère du membre inférieur |
| 39.24↔ | Bypass aorto-rénal | 39.31.60↔ | Suture de l'aorte, SAP |
| 39.25.00↔ | Pontage entre aorte, artère iliaque et artère fémorale, SAP | 39.31.61↔ | Suture de l'aorte thoracique |
| 39.25.10↔ | Pontage aorto-iliaco-fémoral, aortique, SAP | 39.31.62↔ | Suture de l'aorte abdominale |
| 39.25.11↔ | Pontage aorto-iliaque | 39.31.69↔ | Suture de l'aorte, autre |
| 39.25.12↔ | Pontage aorto-fémoral | 39.31.70↔ | Suture d'autres artères thoraciques, SAP |
| 39.25.13↔ | Pontage aorto-poplité | 39.31.71↔ | Suture de l'artère pulmonaire |
| 39.25.14↔ | Pontage aorto-crural | 39.31.72↔ | Suture du tronc brachio-céphalique |
| 39.25.19↔ | Pontage aorto-iliaco-fémoral, aortique, autre | 39.31.73↔ | Suture de l'artère sous-clavière |
| 39.25.20↔ | Pontage iliaco-fémoral, SAP | 39.31.79↔ | Suture d'artères thoraciques, autre |
| 39.25.21↔ | Pontage ilio-iliaque | 39.31.80↔ | Suture d'artères abdominales, SAP |
| 39.25.22↔ | Pontage ilio-fémoral | 39.31.81↔ | Suture du tronc coeliaque |
| 39.25.23↔ | Pontage ilio-poplité | 39.31.82↔ | Suture de l'artère gastrique |
| 39.25.24↔ | Pontage ilio-crural | 39.31.83↔ | Suture de l'artère hépatique |
| 39.25.29↔ | Pontage iliaco-fémoral, autre | 39.31.84↔ | Suture de l'artère splénique |
| 39.25.30↔ | Pontage par le trou obturateur (extra-anatomique) | 39.31.85↔ | Suture de l'artère rénale |
| 39.25.99↔ | Pontage entre aorte, artère iliaque et artère fémorale, autre | 39.31.86↔ | Suture de l'artère mésentérique |
| 39.26.00↔ | Autre pontage ou shunt vasculaire intra-abdominal, SAP | 39.31.87↔ | Suture de l'artère lombaire |
| 39.26.10↔ | Autre pontage ou shunt vasculaire intra-abdominal, artères viscérales | 39.31.88↔ | Suture de l'artère iliaque |
| 39.26.11↔ | Autre pontage ou shunt vasculaire intra-abdominal, aorte | 39.31.89↔ | Suture d'artères abdominales, autre |
| 39.26.12↔ | Autre pontage ou shunt vasculaire intra-abdominal, artère rénale | 39.31.99↔ | Suture d'artère, autre |
| 39.26.19↔ | Autre pontage ou shunt vasculaire intra-abdominal, autres artères viscérales | 39.41↔ | Contrôle d'hémorragie après chirurgie vasculaire |
| 39.26.99↔ | Autre pontage ou shunt vasculaire intra-abdominal, autre | 39.42↔ | Révision de shunt artério-veineux pour dialyse rénale (hémodialyse) |
| 39.27.00↔ | Fistule artério-veineuse pour hémodialyse, SAP | 39.51.00↔ | Clippage d'anévrisme, SAP |
| | | 39.51.11↔ | Clippage d'anévrisme intracrânien |
| | | 39.51.99↔ | Clippage d'anévrisme, autre |
| | | 39.52.00↔ | Autre réparation d'anévrisme, SAP |
| | | 39.52.10↔ | Autre réparation d'anévrisme de vaisseaux de la tête et du cou, SAP |
| | | 39.52.11↔ | Autre réparation d'anévrisme de vaisseaux intracrâniens |
| | | 39.52.19↔ | Autre réparation d'anévrisme de vaisseaux de la tête et du cou, autre |

| | | | |
|-----------|---|-----------|--|
| 39.52.20↔ | Autre réparation d'anévrisme de l'aorte, SAP | 39.57.19↔ | Réparation de vaisseaux de la tête et du cou avec patch synthétique, autre |
| 39.52.21↔ | Autre réparation chirurgicale ouverte d'anévrisme de l'aorte ascendante, de la crosse aortique et de l'aorte thoracique | 39.57.20↔ | Réparation de vaisseaux du membre supérieur avec patch synthétique, SAP |
| 39.52.22↔ | Autre réparation chirurgicale ouverte d'anévrisme de l'aorte abdominale | 39.57.21↔ | Réparation d'artères du membre supérieur avec patch synthétique |
| 39.52.29↔ | Autre réparation d'anévrisme de l'aorte, autre | 39.57.22↔ | Réparation de la veine sous-clavière, de la veine axillaire et de la veine brachio-céphalique avec patch synthétique |
| 39.52.99↔ | Autre réparation d'anévrisme, autre | 39.57.23↔ | Réparation d'autres veines profondes du membre supérieur avec patch synthétique |
| 39.53↔ | Réparation de fistule artério-veineuse | 39.57.29↔ | Réparation de vaisseaux du membre supérieur avec patch synthétique, autre |
| 39.54.00↔ | Opération de réentrée, SAP | 39.57.30↔ | Réparation de vaisseaux thoraciques avec patch synthétique, SAP |
| 39.54.10↔ | Opération de réentrée, aorte thoracique | 39.57.31↔ | Réparation de l'aorte thoracique avec patch synthétique |
| 39.54.20↔ | Opération de réentrée, aorte abdominale | 39.57.32↔ | Réparation de la veine pulmonaire avec patch synthétique |
| 39.54.99↔ | Opération de réentrée, autre | 39.57.33↔ | Réparation de la veine cave supérieure avec patch synthétique |
| 39.55↔ | Réimplantation de vaisseau rénal aberrant | 39.57.39↔ | Réparation de vaisseaux thoraciques avec patch synthétique, autre |
| 39.56.00↔ | Réparation de vaisseau sanguin, avec patch de tissu (plastie), SAP | 39.57.40↔ | Réparation d'artères abdominales avec patch synthétique, SAP |
| 39.56.10↔ | Réparation de vaisseaux de la tête et du cou avec patch de tissu, SAP | 39.57.41↔ | Réparation de l'aorte abdominale avec patch synthétique |
| 39.56.11↔ | Réparation de vaisseaux intracrâniens avec patch de tissu | 39.57.42↔ | Réparation du tronc coeliaque avec patch synthétique |
| 39.56.12↔ | Réparation de la veine jugulaire avec patch de tissu | 39.57.43↔ | Réparation de l'artère gastrique avec patch synthétique |
| 39.56.19↔ | Réparation de vaisseaux de la tête et du cou avec patch de tissu, autre | 39.57.44↔ | Réparation de l'artère hépatique avec patch synthétique |
| 39.56.20↔ | Réparation de vaisseaux du membre supérieur avec patch de tissu, SAP | 39.57.45↔ | Réparation de l'artère splénique avec patch synthétique |
| 39.56.21↔ | Réparation d'artères du membre supérieur avec patch de tissu | 39.57.46↔ | Réparation de l'artère rénale avec patch synthétique |
| 39.56.22↔ | Réparation de la veine sous-clavière, de la veine axillaire et de la veine brachio-céphalique avec patch de tissu | 39.57.47↔ | Réparation de l'artère mésentérique avec patch synthétique |
| 39.56.23↔ | Réparation d'autres veines profondes du membre supérieur avec patch de tissu | 39.57.48↔ | Réparation de l'artère iliaque avec patch synthétique |
| 39.56.29↔ | Réparation de vaisseaux du membre supérieur avec patch de tissu, autre | 39.57.49↔ | Réparation d'artères abdominales avec patch synthétique, autre |
| 39.56.30↔ | Réparation de vaisseaux thoraciques avec patch de tissu, SAP | 39.57.50↔ | Réparation de veines abdominales avec patch synthétique, SAP |
| 39.56.31↔ | Réparation de l'aorte thoracique avec patch de tissu | 39.57.51↔ | Réparation de la veine cave inférieure avec patch synthétique |
| 39.56.32↔ | Réparation de la veine pulmonaire avec patch de tissu | 39.57.52↔ | Réparation de la veine iliaque avec patch synthétique |
| 39.56.33↔ | Réparation de la veine cave supérieure avec patch de tissu | 39.57.59↔ | Réparation de veines abdominales avec patch synthétique, autre |
| 39.56.39↔ | Réparation de vaisseaux thoraciques avec patch de tissu, autre | 39.57.60↔ | Réparation de vaisseaux du membre inférieur avec patch synthétique, SAP |
| 39.56.40↔ | Réparation d'artères abdominales avec patch de tissu, SAP | 39.57.61↔ | Réparation d'artères du membre inférieur avec patch synthétique |
| 39.56.41↔ | Réparation de l'aorte abdominale avec patch de tissu | 39.57.62↔ | Réparation de la veine fémorale et de la veine poplitée avec patch synthétique |
| 39.56.42↔ | Réparation du tronc coeliaque avec patch de tissu | 39.57.63↔ | Réparation d'autres veines profondes du membre inférieur avec patch synthétique |
| 39.56.43↔ | Réparation de l'artère gastrique avec patch de tissu | 39.57.64↔ | Réparation de veines superficielles de la cuisse avec patch synthétique |
| 39.56.44↔ | Réparation de l'artère hépatique avec patch de tissu | 39.57.69↔ | Réparation de vaisseaux du membre inférieur avec patch synthétique, autre |
| 39.56.45↔ | Réparation de l'artère splénique avec patch de tissu | 39.57.99↔ | Réparation de vaisseau sanguin avec patch synthétique (plastie), autre |
| 39.56.46↔ | Réparation de l'artère rénale avec patch de tissu | 39.58↔ | Réparation de vaisseau sanguin, avec patch de type non précisé |
| 39.56.47↔ | Réparation de l'artère mésentérique avec patch de tissu | 39.59.00↔ | Autre réparation de vaisseau, SAP |
| 39.56.48↔ | Réparation de l'artère iliaque avec patch de tissu | 39.59.10↔ | Transposition d'artères, SAP |
| 39.56.49↔ | Réparation d'artères abdominales avec patch de tissu, autre | 39.59.11↔ | Transposition d'artère vertébrale extracrânienne |
| 39.56.50↔ | Réparation de veines abdominales avec patch de tissu, SAP | 39.59.12↔ | Transposition d'autres artères extracrâniennes de la tête et du cou |
| 39.56.51↔ | Réparation de la veine cave inférieure avec patch de tissu | 39.59.13↔ | Transposition d'artères de membre supérieur |
| 39.56.52↔ | Réparation de la veine iliaque avec patch de tissu | 39.59.14↔ | Transposition d'artères thoraciques |
| 39.56.59↔ | Réparation de veines abdominales avec patch de tissu, autre | 39.59.15↔ | Transposition de l'artère gastrique, de l'artère hépatique et de l'artère splénique |
| 39.56.60↔ | Réparation de vaisseaux du membre inférieur avec patch de tissu, SAP | 39.59.16↔ | Transposition de l'artère rénale |
| 39.56.61↔ | Réparation d'artères du membre inférieur avec patch de tissu | 39.59.17↔ | Transposition de l'artère mésentérique |
| 39.56.62↔ | Réparation de la veine fémorale et de la veine poplitée avec patch de tissu | 39.59.18↔ | Transposition d'autres artères viscérales |
| 39.56.63↔ | Réparation d'autres veines profondes du membre inférieur avec patch de tissu | 39.59.19↔ | Transposition de l'artère iliaque |
| 39.56.64↔ | Réparation de veines superficielles de la cuisse avec patch de tissu | 39.59.20↔ | Transposition d'autres artères abdominales |
| 39.56.69↔ | Réparation de vaisseaux du membre inférieur avec patch de tissu, autre | 39.59.21↔ | Transposition d'artères de membre inférieur |
| 39.56.99↔ | Réparation de vaisseau sanguin avec patch de tissu (plastie), autre | 39.59.29↔ | Transposition d'artères, autre |
| 39.57.00↔ | Réparation de vaisseau sanguin avec patch synthétique (plastie), SAP | 39.59.30↔ | Autre réparation de vaisseaux de la tête et du cou, SAP |
| 39.57.10↔ | Réparation de vaisseaux de la tête et du cou avec patch synthétique, SAP | 39.59.31↔ | Autre réparation de vaisseaux intracrâniens |
| 39.57.11↔ | Réparation de vaisseaux intracrâniens avec patch synthétique | 39.59.32↔ | Autre réparation d'artère vertébrale extracrânienne |
| 39.57.12↔ | Réparation d'artères extracrâniennes de la tête et du cou avec patch synthétique | 39.59.33↔ | Autre réparation d'artères extracrâniennes de la tête et du cou, autre |
| 39.57.13↔ | Réparation de la veine jugulaire avec patch synthétique | 39.59.34↔ | Autre réparation de la veine jugulaire |

| | | | |
|-----------|---|-----------|--|
| 39.59.39↔ | Autre réparation de vaisseaux de la tête et du cou, autre | 39.72.21↔ | Embolisation sélective de vaisseaux extracrâniens de la tête et du cou, avec particules ou spires métalliques |
| 39.59.40↔ | Autre réparation de vaisseaux de membre supérieur, SAP | 39.72.22↔ | Embolisation sélective de vaisseaux extracrâniens avec liquides embolisants, ballonnets détachables ou filtres |
| 39.59.41↔ | Autre réparation d'artères de membre supérieur | 39.72.24↔ | Embolisation sélective de vaisseaux extracrâniens de la tête et du cou, avec matériel embolisant adhésif |
| 39.59.42↔ | Autre réparation de la veine sous-clavière, de la veine axillaire et de la veine brachio-céphalique | 39.72.29↔ | Embolisation sélective de vaisseaux extracrâniens de la tête et du cou, autre |
| 39.59.48↔ | Autre réparation d'autres veines profondes du membre supérieur | 39.72.30↔ | Embolisation transluminale percutanée de malformation vasculaire par microcathéter, SAP |
| 39.59.49↔ | Autre réparation de vaisseaux de membre supérieur, autre | 39.72.31↔ | Embolisation transluminale percutanée de malformation vasculaire par microcathéter, utilisation d'un microcathéter |
| 39.59.50↔ | Autre réparation de vaisseaux thoraciques, SAP | 39.72.32↔ | Embolisation transluminale percutanée de malformation vasculaire par microcathéter, utilisation de deux microcathéters |
| 39.59.51↔ | Autre réparation de l'aorte thoracique | 39.72.33↔ | Embolisation transluminale percutanée de malformation vasculaire par microcathéter, utilisation de trois microcathéters |
| 39.59.52↔ | Autre réparation de l'artère pulmonaire | 39.72.34↔ | Embolisation transluminale percutanée de malformation vasculaire par microcathéter, utilisation de quatre microcathéters |
| 39.59.53↔ | Autre réparation d'artères thoraciques, autre | 39.72.35↔ | Embolisation transluminale percutanée de malformation vasculaire par microcathéter, utilisation de cinq microcathéters |
| 39.59.54↔ | Autre réparation de la veine pulmonaire | 39.72.39↔ | Embolisation transluminale percutanée de malformation vasculaire par microcathéter, utilisation de plus de cinq microcathéters |
| 39.59.55↔ | Autre réparation de la veine cave supérieure | 39.72.99↔ | Réparation ou occlusion endovasculaire des vaisseaux de la tête et du cou, autre |
| 39.59.59↔ | Autre réparation de vaisseaux thoraciques, autre | 39.73.00↔ | Implantation endovasculaire de greffe sur l'aorte thoracique, SAP |
| 39.59.60↔ | Autre réparation d'artères abdominales, SAP | 39.73.10↔ | Implantation endovasculaire de greffe sur l'aorte thoracique, sans fenestration ni bras latéral |
| 39.59.61↔ | Autre réparation de l'aorte abdominale | 39.73.11↔ | Implantation endovasculaire de greffe sur l'aorte thoracique, avec fenestration ou bras latéral |
| 39.59.62↔ | Autre réparation du tronc coeliaque | 39.73.20↔ | Implantation endovasculaire de greffe sur l'aorte thoraco-abdominale |
| 39.59.63↔ | Autre réparation de l'artère gastrique | 39.73.99↔ | Implantation endovasculaire de greffe sur l'aorte thoracique, autre |
| 39.59.64↔ | Autre réparation de l'artère hépatique | 39.79.11↔ | Implantation endovasculaire de greffe, vaisseaux viscéraux |
| 39.59.65↔ | Autre réparation de l'artère splénique | 39.79.12↔ | Implantation endovasculaire de greffe, vaisseaux du bassin |
| 39.59.66↔ | Autre réparation de l'artère rénale | 39.79.13↔ | Implantation endovasculaire de greffe, vaisseaux abdominaux |
| 39.59.67↔ | Autre réparation de l'artère mésentérique | 39.79.19↔ | Implantation endovasculaire de greffe, autres vaisseaux, autre |
| 39.59.68↔ | Autre réparation de l'artère iliaque | 39.79.20↔ | Embolisation ou occlusion par coils, autres vaisseaux, SAP |
| 39.59.69↔ | Autre réparation d'artères abdominales, autre | 39.79.21↔ | Embolisation ou occlusion par coils, vaisseaux du membre supérieur |
| 39.59.70↔ | Autre réparation de veines abdominales, SAP | 39.79.22↔ | Embolisation ou occlusion par coils, aorte |
| 39.59.71↔ | Autre réparation de la veine cave inférieure | 39.79.23↔ | Embolisation ou occlusion par coils, canal artériel persistant |
| 39.59.72↔ | Autre réparation de la veine iliaque | 39.79.24↔ | Embolisation ou occlusion par coils, vaisseaux thoraciques |
| 39.59.79↔ | Autre réparation de veines abdominales, autre | 39.79.25↔ | Embolisation ou occlusion par coils, vaisseaux viscéraux |
| 39.59.80↔ | Autre réparation de vaisseaux de membre inférieur, SAP | 39.79.26↔ | Embolisation ou occlusion par coils, vaisseaux abdominaux |
| 39.59.81↔ | Autre réparation d'artères de membre inférieur | 39.79.27↔ | Embolisation ou occlusion par coils, vaisseaux du membre inférieur |
| 39.59.82↔ | Autre réparation de la veine fémorale | 39.79.28↔ | Embolisation ou occlusion par coils, vaisseaux rachidiens |
| 39.59.83↔ | Autre réparation de la veine poplitée | 39.79.29↔ | Embolisation ou occlusion par coils, autres vaisseaux, autre |
| 39.59.88↔ | Autre réparation d'autres veines profondes du membre inférieur | 39.79.30↔ | Embolisation sélective par liquides embolisants, autres vaisseaux, SAP |
| 39.59.89↔ | Autre réparation de vaisseaux de membre inférieur, autre | 39.79.31↔ | Embolisation sélective par liquides embolisants, vaisseaux du membre supérieur |
| 39.59.90↔ | Autre réparation de vaisseau, plastie de valves veineuses | 39.79.32↔ | Embolisation sélective par liquides embolisants, aorte |
| 39.59.99↔ | Autre réparation de vaisseau, autre | 39.79.33↔ | Embolisation sélective par liquides embolisants, canal artériel persistant |
| 39.71.00↔ | Implantation endovasculaire d'une greffe dans l'aorte abdominale, SAP | 39.79.34↔ | Embolisation sélective par liquides embolisants, vaisseaux thoraciques |
| 39.71.10↔ | Implantation endovasculaire d'une greffe dans l'aorte abdominale, aorto-iliaque, sans fenestration ni bras latéral | 39.79.35↔ | Embolisation sélective par liquides embolisants, vaisseaux viscéraux |
| 39.71.11↔ | Implantation endovasculaire d'une greffe dans l'aorte abdominale, aorto-iliaque, avec fenestration ou bras latéral | 39.79.36↔ | Embolisation sélective par liquides embolisants, vaisseaux abdominaux |
| 39.71.12↔ | Implantation endovasculaire d'une greffe dans l'aorte abdominale, prothèse de bifurcation aorto-bi-iliaque, sans fenestration ni bras latéral | 39.79.37↔ | Embolisation sélective par liquides embolisants, vaisseaux du membre inférieur |
| 39.71.13↔ | Implantation endovasculaire d'une greffe dans l'aorte abdominale, prothèse de bifurcation aorto-bi-iliaque, avec fenestration et bras latéral | 39.79.38↔ | Embolisation sélective par liquides embolisants, vaisseaux rachidiens |
| 39.71.14↔ | Implantation endovasculaire d'une greffe dans l'aorte abdominale, prothèse tubulaire, aortique, sans fenestration ni bras latéral | 39.79.39↔ | Embolisation sélective par liquides embolisants, autres vaisseaux, autre |
| 39.71.15↔ | Implantation endovasculaire d'une greffe dans l'aorte abdominale, prothèse tubulaire, aortique, avec fenestration ou bras latéral | 39.79.40↔ | Embolisation sélective par ballonnets détachables, autres vaisseaux, SAP |
| 39.71.99↔ | Implantation endovasculaire d'une greffe dans l'aorte abdominale, autre | | |
| 39.72.00↔ | Réparation ou occlusion endovasculaire des vaisseaux de la tête et du cou, SAP | | |
| 39.72.10↔ | Embolisation sélective de vaisseaux intracrâniens, SAP | | |
| 39.72.11↔ | Embolisation sélective de vaisseaux intracrâniens, avec particules ou spires métalliques | | |
| 39.72.12↔ | Embolisation sélective de vaisseaux intracrâniens, avec liquides embolisants, ballonnets détachables ou filtres | | |
| 39.72.13↔ | Embolisation sélective de vaisseaux intracrâniens par des stents utilisés comme flow-diverter | | |
| 39.72.14↔ | Embolisation sélective de vaisseaux intracrâniens, avec matériel embolisant adhésif | | |
| 39.72.19↔ | Embolisation sélective de vaisseaux intracrâniens, autre | | |
| 39.72.20↔ | Embolisation sélective de vaisseaux extracrâniens de la tête et du cou, SAP | | |

| | | | |
|-----------|--|-----------|--|
| 39.79.41↔ | Embolisation sélective par ballonnets détachables, vaisseaux du membre supérieur | 39.79.79↔ | Fermeture d'artères par cathéter au laser, autres vaisseaux, autre |
| 39.79.42↔ | Embolisation sélective par ballonnets détachables, aorte | 39.79.80↔ | Fermeture d'artères par cathéter à radiofréquence, autres vaisseaux, SAP |
| 39.79.43↔ | Embolisation sélective par ballonnets détachables, canal artériel persistant | 39.79.81↔ | Fermeture d'artères par cathéter à radiofréquence, artères du membre supérieur |
| 39.79.44↔ | Embolisation sélective par ballonnets détachables, vaisseaux thoraciques | 39.79.82↔ | Fermeture d'artères par cathéter à radiofréquence, aorte |
| 39.79.45↔ | Embolisation sélective par ballonnets détachables, vaisseaux viscéraux | 39.79.84↔ | Fermeture d'artères par cathéter à radiofréquence, vaisseaux thoraciques |
| 39.79.46↔ | Embolisation sélective par ballonnets détachables, vaisseaux abdominaux | 39.79.85↔ | Fermeture d'artères par cathéter à radiofréquence, vaisseaux du membre inférieur |
| 39.79.47↔ | Embolisation sélective par ballonnets détachables, vaisseaux rachidiens | 39.79.86↔ | Fermeture d'artères par cathéter à radiofréquence, vaisseaux viscéraux |
| 39.79.48↔ | Embolisation sélective par ballonnets détachables, vaisseaux du membre inférieur | 39.79.87↔ | Fermeture d'artères par cathéter à radiofréquence, vaisseaux abdominaux |
| 39.79.49↔ | Embolisation sélective par ballonnets détachables, autres vaisseaux, autre | 39.79.89↔ | Fermeture d'artères par cathéter à radiofréquence, autres vaisseaux, autre |
| 39.79.50↔ | Embolisation sélective par filtres, autres vaisseaux, SAP | 39.8x.00↔ | Opération du corps carotidien, du sinus carotidien et d'autres corps vasculaires, SAP |
| 39.79.51↔ | Embolisation sélective par filtres, vaisseaux du membre supérieur | 39.8x.10↔ | Exploration du corps carotidien et d'autres corps vasculaires |
| 39.79.52↔ | Embolisation sélective par filtres, aorte | 39.8x.11↔ | Excision du corps carotidien et d'autres corps vasculaires |
| 39.79.53↔ | Embolisation sélective par filtres, canal artériel persistant | 39.8x.20↔ | Implantation ou remplacement de générateur d'impulsions pour activation du baroréflexe |
| 39.79.54↔ | Embolisation sélective par filtres, vaisseaux thoraciques | 39.8x.21↔ | Révision (sans remplacement) de générateur d'impulsions pour activation du baroréflexe |
| 39.79.55↔ | Embolisation sélective par filtres, vaisseaux viscéraux | 39.8x.22↔ | Ablation de générateur d'impulsions pour activation du baroréflexe |
| 39.79.56↔ | Embolisation sélective par filtres, vaisseaux abdominaux | 39.8x.30↔ | Implantation ou remplacement d'électrode(s) pour activation du baroréflexe |
| 39.79.57↔ | Embolisation sélective par filtres, vaisseaux du membre inférieur | 39.8x.31↔ | Révision (sans remplacement) d'électrode(s) pour activation du baroréflexe |
| 39.79.58↔ | Embolisation sélective par filtres, vaisseaux rachidiens | 39.8x.32↔ | Ablation d'électrode(s) pour activation du baroréflexe |
| 39.79.59↔ | Embolisation sélective par filtres, autres vaisseaux, autre | 39.8x.99↔ | Opération du corps carotidien, du sinus carotidien et d'autres corps vasculaires, autre |
| 39.79.60↔ | Embolisation sélective par particules, autres vaisseaux, SAP | 39.99.00↔ | Autres opérations de vaisseaux, SAP |
| 39.79.61↔ | Embolisation sélective par particules, vaisseaux du membre supérieur | 39.99.10↔ | Aortopexie |
| 39.79.62↔ | Embolisation sélective par particules, aorte | 39.99.20↔ | Opérations d'anomalies vasculaires congénitales, SAP |
| 39.79.63↔ | Embolisation sélective par particules, canal artériel persistant | 39.99.21↔ | Opérations d'anomalie congénitale de l'isthme aortique (sténose) ou d'interruption de la crosse aortique |
| 39.79.64↔ | Embolisation sélective par particules, vaisseaux thoraciques | 39.99.22↔ | Opérations d'anomalie congénitale de l'artère ou de la veine pulmonaire ou d'une artère sous-clavière droite rétro-oesophagienne (arteria lusoria) |
| 39.79.65↔ | Embolisation sélective par particules, vaisseaux viscéraux | 39.99.23↔ | Opérations d'anomalies congénitales de la veine cave |
| 39.79.66↔ | Embolisation sélective par particules, vaisseaux abdominaux | 39.99.24↔ | Opération et unifocalisation de vaisseaux collatéraux congénitaux |
| 39.79.67↔ | Embolisation sélective par particules, vaisseaux du membre inférieur | 39.99.30↔ | Fermeture par cathéter du canal artériel de Botal, SAP |
| 39.79.68↔ | Embolisation sélective par particules, vaisseaux rachidiens | 39.99.31↔ | Fermeture par cathéter du canal artériel de Botal, avec coil |
| 39.79.69↔ | Embolisation sélective par particules, autres vaisseaux, autre | 39.99.32↔ | Fermeture par cathéter du canal artériel de Botal, avec obturateur d'Amplatz |
| 39.79.70↔ | Fermeture d'artères par cathéter au laser, autres vaisseaux, SAP | 39.99.38↔ | Fermeture par cathéter du canal artériel de Botal, autre |
| 39.79.71↔ | Fermeture d'artères par cathéter au laser, artères du membre supérieur | 39.99.39↔ | Opérations d'autres anomalies vasculaires congénitales |
| 39.79.72↔ | Fermeture d'artères par cathéter au laser, aorte | 39.99.99↔ | Autres opérations de vaisseaux, autre |
| 39.79.74↔ | Fermeture d'artères par cathéter au laser, vaisseaux thoraciques | | |
| 39.79.75↔ | Fermeture d'artères par cathéter au laser, vaisseaux du membre inférieur | | |
| 39.79.76↔ | Fermeture d'artères par cathéter au laser, vaisseaux viscéraux | | |
| 39.79.77↔ | Fermeture d'artères par cathéter au laser, vaisseaux abdominaux | | |

procédure F05-5

| | | | |
|-----------|--|-----------|---|
| 35.10↔ | Valvuloplastie à coeur ouvert sans remplacement, valve non précisée | 35.14.00↔ | Valvuloplastie à coeur ouvert sans remplacement de la valve tricuspide, SAP |
| 35.12.00↔ | Valvuloplastie à coeur ouvert sans remplacement de la valve mitrale, SAP | 35.14.10↔ | Valvulotomie à coeur ouvert de la valve tricuspide |
| 35.12.10↔ | Valvulotomie à coeur ouvert de la valve mitrale | 35.14.11↔ | Reconstruction à coeur ouvert des feuillets de la valve tricuspide [voile tricuspide] |
| 35.12.11↔ | Reconstruction à coeur ouvert du voile mitral | 35.14.20↔ | Reconstruction à coeur ouvert sans remplacement de la valve tricuspide, lors d'anomalie valvulaire cardiaque congénitale |
| 35.12.20↔ | Reconstruction à coeur ouvert sans remplacement de la valve mitrale, lors d'anomalie valvulaire cardiaque congénitale | 35.14.99↔ | Valvuloplastie à coeur ouvert sans remplacement de la valve tricuspide, autre |
| 35.12.99↔ | Valvuloplastie à coeur ouvert sans remplacement de la valve mitrale, autre | 35.19.00↔ | Valvuloplastie à coeur ouvert sans remplacement, autre valve cardiaque, SAP |
| 35.13.00↔ | Valvuloplastie à coeur ouvert sans remplacement de la valve pulmonaire, SAP | 35.19.10↔ | Reconstruction à coeur ouvert de valve auriculo-ventriculaire sans remplacement, lors d'anomalie valvulaire cardiaque congénitale |
| 35.13.10↔ | Valvulotomie à coeur ouvert de la valve pulmonaire | 35.19.11↔ | Reconstruction à coeur ouvert d'une valve tronculaire sans remplacement, lors d'anomalie valvulaire cardiaque congénitale |
| 35.13.20↔ | Reconstruction à coeur ouvert sans remplacement de la valve pulmonaire, lors d'anomalie valvulaire cardiaque congénitale | | |
| 35.13.99↔ | Valvuloplastie à coeur ouvert sans remplacement de la valve pulmonaire, autre | | |

| | | | |
|-----------|---|-----------|--|
| 35.19.99↔ | Valvuloplastie à coeur ouvert sans remplacement, autre valve cardiaque, autre | 35.51↔ | Réparation de communication interauriculaire avec prothèse, technique ouverte |
| 35.25.00↔ | Remplacement de valve pulmonaire avec greffe de tissu, SAP | 35.53↔ | Réparation de communication interventriculaire avec prothèse, par voie ouverte |
| 35.25.10↔ | Remplacement de valve pulmonaire avec greffe, bioprothèse | 35.54↔ | Réparation de défaut des coussinets endocardiques (canal AV), avec prothèse |
| 35.25.20↔ | Implantation de prothèse vasculaire avec valve, valve pulmonaire biologique | 35.60↔ | Réparation de communication septale intracardiaque non précisée, avec greffe de tissu |
| 35.25.99↔ | Remplacement de valve pulmonaire avec greffe de tissu, autre | 35.61↔ | Réparation de communication interauriculaire, avec greffe de tissu |
| 35.26.00↔ | Autre remplacement de valve pulmonaire, SAP | 35.62↔ | Réparation de communication interventriculaire avec greffe de tissu |
| 35.26.10↔ | Implantation minimale invasive de valve pulmonaire, SAP | 35.63↔ | Réparation de défauts des coussinets endocardiques (canal AV), avec greffe de tissu |
| 35.26.19↔ | Implantation minimale invasive de valve pulmonaire, autre | 35.70↔ | Autre réparation non précisée de communication septale intracardiaque, non précisée |
| 35.26.20↔ | Implantation de prothèse vasculaire avec valve, valve pulmonaire mécanique | 35.71↔ | Autre réparation non précisée de communication interauriculaire |
| 35.26.99↔ | Autre remplacement de valve pulmonaire, autre | 35.72.00↔ | Réparation de communication interventriculaire, SAP |
| 35.29.00↔ | Remplacement de valve cardiaque, autre valve, SAP | 35.72.10↔ | Fermeture de communication interventriculaire acquise |
| 35.29.10↔ | Remplacement de valve auriculo-ventriculaire lors d'anomalie valvulaire cardiaque congénitale | 35.72.99↔ | Réparation de communication interventriculaire, autre |
| 35.29.20↔ | Remplacement de valve tronculaire lors d'anomalie valvulaire cardiaque congénitale | 35.73↔ | Autre réparation non précisée de défaut des coussinets endocardiques (canal AV) |
| 35.29.99↔ | Remplacement de valve cardiaque, autre valve, autre | 35.81↔ | Correction totale de la tétralogie de Fallot |
| 35.31↔ | Opérations de muscle papillaire | 35.82↔ | Correction de retour (connexion) veineux pulmonaire anormal total |
| 35.32↔ | Opérations de cordages tendineux | 35.83↔ | Correction totale de tronc artériel commun (truncus arteriosus) |
| 35.33.00↔ | Annuloplastie, SAP | 35.84↔ | Correction totale de transposition de gros vaisseaux, NCA |
| 35.33.10↔ | Annuloplastie de la valve mitrale, SAP | 35.85↔ | Intervention de Norwood de type I |
| 35.33.11↔ | Annuloplastie de la valve mitrale, à ciel ouvert | 35.91↔ | Transposition (détournement) interauriculaire du retour veineux |
| 35.33.19↔ | Annuloplastie de la valve mitrale, autre | 35.92↔ | Création de conduit entre ventricule droit et artère pulmonaire |
| 35.33.20↔ | Annuloplastie de la valve pulmonaire, SAP | 35.93↔ | Création de conduit entre ventricule gauche et aorte |
| 35.33.21↔ | Annuloplastie de la valve pulmonaire, à ciel ouvert | 35.94↔ | Création de conduit entre oreillette et artère pulmonaire |
| 35.33.29↔ | Annuloplastie de la valve pulmonaire, autre | 35.98.00↔ | Autres opérations des septa du coeur, SAP |
| 35.33.30↔ | Annuloplastie de la valve tricuspide, SAP | 35.98.10↔ | Fermeture transluminale percutanée de communication interauriculaire, SAP |
| 35.33.31↔ | Annuloplastie de la valve tricuspide, à ciel ouvert | 35.98.19↔ | Fermeture transluminale percutanée de communication interauriculaire, autre |
| 35.33.39↔ | Annuloplastie de la valve tricuspide, autre | 35.98.30↔ | Fermeture transluminale percutanée de communication interventriculaire |
| 35.33.40↔ | Annuloplastie de la valve aortique, SAP | 35.98.99↔ | Autres opérations des septa du coeur, autre |
| 35.33.41↔ | Annuloplastie de la valve aortique, chirurgicale ouverte | 35.99.00↔ | Autres opérations des valves du coeur, SAP |
| 35.33.49↔ | Annuloplastie de la valve aortique, autre | 35.99.10↔ | Autres opérations lors d'anomalie valvulaire cardiaque congénitale, SAP |
| 35.33.99↔ | Annuloplastie, autre | 35.99.11↔ | Autres opérations lors d'anomalie valvulaire cardiaque congénitale, valve aortique |
| 35.35.00↔ | Opération de trabécules cardiaques, SAP | 35.99.12↔ | Autres opérations lors d'anomalie valvulaire cardiaque congénitale, valve mitrale |
| 35.35.10↔ | Réséction fibreuse ou musculaire sous-valvulaire de la valve aortique | 35.99.13↔ | Autres opérations lors d'anomalie valvulaire cardiaque congénitale, valve pulmonaire |
| 35.35.99↔ | Opération de trabécules cardiaques, autre | 35.99.14↔ | Autres opérations lors d'anomalie valvulaire cardiaque congénitale, valve tricuspide |
| 35.39.00↔ | Opérations d'autres structures adjacentes aux valves cardiaques, SAP | 35.99.15↔ | Autres opérations lors d'anomalie valvulaire cardiaque congénitale, valve auriculo-ventriculaire ou tronculaire |
| 35.39.10↔ | Réséction supra-valvulaire de valve cardiaque, SAP | 35.99.19↔ | Autres opérations lors d'anomalie valvulaire cardiaque congénitale, autre valve |
| 35.39.11↔ | Réséction supra-valvulaire de valve cardiaque, valve aortique | 35.99.20↔ | Autres opérations des valves du coeur, technique minimale invasive |
| 35.39.12↔ | Réséction supra-valvulaire de valve cardiaque, valve pulmonaire | 35.99.99↔ | Autres opérations des valves du coeur, autre |
| 35.39.19↔ | Réséction supra-valvulaire d'autre valve cardiaque | 36.03↔ | Angioplastie d'artère coronaire à thorax ouvert |
| 35.39.99↔ | Opérations d'autres structures adjacentes aux valves cardiaques, autre | 36.10↔ | Pontage aorto-coronaire pour revascularisation cardiaque, SAP |
| 35.41.00↔ | Élargissement de communication interauriculaire existante, SAP | 36.11.00↔ | Pontage (aorto-)coronaire simple, par technique et par matériel, SAP |
| 35.41.10↔ | Élargissement de communication interauriculaire existante, technique à ciel ouvert | 36.11.21↔ | Pontage (aorto-)coronaire simple, chirurgical ouvert (thoracotomie, mini-thoracotomie, sternotomie), avec artère autogène, artère radiale |
| 35.41.20↔ | Élargissement de communication interauriculaire existante, technique fermée | 36.11.22↔ | Pontage (aorto-)coronaire simple, chirurgical ouvert (thoracotomie, mini-thoracotomie, sternotomie), avec artère autogène, artère mammaire interne (artère thoracique interne) |
| 35.41.99↔ | Élargissement de communication interauriculaire existante, autre | 36.11.23↔ | Pontage (aorto-)coronaire simple, chirurgical ouvert (thoracotomie, mini-thoracotomie, sternotomie), avec artère autogène, greffon libre d'artère mammaire interne [AMI] (artère thoracique interne) |
| 35.42.00↔ | Création de communication septale intracardiaque, SAP | | |
| 35.42.10↔ | Création de communication septale intracardiaque, technique à ciel ouvert | | |
| 35.42.20↔ | Création de communication septale intracardiaque, technique fermée | | |
| 35.42.99↔ | Création de communication septale intracardiaque, autre | | |
| 35.43.00↔ | Élargissement de communication interventriculaire existante, SAP | | |
| 35.43.10↔ | Élargissement de communication interventriculaire existante, technique à ciel ouvert | | |
| 35.43.20↔ | Élargissement de communication interventriculaire existante, technique fermée | | |
| 35.43.99↔ | Élargissement de communication interventriculaire existante, autre | | |
| 35.50↔ | Réparation de communication septale intracardiaque non précisée, avec prothèse | | |

| | | | |
|-----------|--|-----------|--|
| 36.11.24↔ | Pontage (aorto-)coronaire simple, chirurgical ouvert (thoracotomie, mini-thoracotomie, sternotomie), avec artère autogène, artère abdominale | 36.12.34↔ | Double pontage (aorto-)coronaire, mini-invasif, avec artère autogène, artère abdominale |
| 36.11.25↔ | Pontage (aorto-)coronaire simple, chirurgical ouvert (thoracotomie, mini-thoracotomie, sternotomie), avec artère autogène, autre artère | 36.12.35↔ | Double pontage (aorto-)coronaire, mini-invasif, avec artère autogène, autre artère |
| 36.11.26↔ | Pontage (aorto-)coronaire simple, chirurgical ouvert (thoracotomie, mini-thoracotomie, sternotomie), avec veine autogène, sans treillis externe de stabilisation | 36.12.36↔ | Double pontage (aorto-)coronaire, mini-invasif, avec veine autogène, sans treillis externe de stabilisation |
| 36.11.27↔ | Pontage (aorto-)coronaire simple, chirurgical ouvert (thoracotomie, mini-thoracotomie, sternotomie), avec veine autogène, avec treillis externe de stabilisation | 36.12.37↔ | Double pontage (aorto-)coronaire, mini-invasif, avec veine autogène, avec treillis externe de stabilisation |
| 36.11.28↔ | Pontage (aorto-)coronaire simple, chirurgical ouvert (thoracotomie, mini-thoracotomie, sternotomie), avec xéno greffe | 36.12.38↔ | Double pontage (aorto-)coronaire, mini-invasif, avec xéno greffe |
| 36.11.2a↔ | Pontage (aorto-)coronaire simple, chirurgical ouvert (thoracotomie, mini-thoracotomie, sternotomie), avec prothèse vasculaire | 36.12.3a↔ | Double pontage (aorto-)coronaire, mini-invasif, avec prothèse vasculaire |
| 36.11.31↔ | Pontage (aorto-)coronaire simple, mini-invasif, avec artère autogène, artère radiale | 36.12.99↔ | Double pontage (aorto-)coronaire, par technique et par matériel, autre |
| 36.11.32↔ | Pontage (aorto-)coronaire simple, mini-invasif, avec artère autogène, artère mammaire interne (artère thoracique interne) | 36.13.00↔ | Triple pontage (aorto-)coronaire, par technique et par matériel, SAP |
| 36.11.33↔ | Pontage (aorto-)coronaire simple, mini-invasif, avec artère autogène, greffon libre d'artère mammaire interne [IMA] (artère thoracique interne) | 36.13.21↔ | Triple pontage (aorto-)coronaire, chirurgical ouvert (thoracotomie, mini-thoracotomie, sternotomie), avec artère autogène, artère radiale |
| 36.11.34↔ | Pontage (aorto-)coronaire simple, mini-invasif, avec artère autogène, artère abdominale | 36.13.22↔ | Triple pontage (aorto-)coronaire, chirurgical ouvert (thoracotomie, mini-thoracotomie, sternotomie), avec artère autogène, artère mammaire interne (artère thoracique interne) |
| 36.11.35↔ | Pontage (aorto-)coronaire simple, mini-invasif, avec artère autogène, autre artère | 36.13.23↔ | Triple pontage (aorto-)coronaire, chirurgical ouvert (thoracotomie, mini-thoracotomie, sternotomie), avec artère autogène, greffon libre d'artère mammaire interne [AMI] (artère thoracique interne) |
| 36.11.36↔ | Pontage (aorto-)coronaire simple, mini-invasif, avec veine autogène, sans treillis externe de stabilisation | 36.13.24↔ | Triple pontage (aorto-)coronaire, chirurgical ouvert (thoracotomie, mini-thoracotomie, sternotomie), avec artère autogène, artère abdominale |
| 36.11.37↔ | Pontage (aorto-)coronaire simple, mini-invasif, avec veine autogène, avec treillis externe de stabilisation | 36.13.25↔ | Triple pontage (aorto-)coronaire, chirurgical ouvert (thoracotomie, mini-thoracotomie, sternotomie), avec artère autogène, autre artère |
| 36.11.38↔ | Pontage (aorto-)coronaire simple, mini-invasif, avec xéno greffe | 36.13.26↔ | Triple pontage (aorto-)coronaire, chirurgical ouvert (thoracotomie, mini-thoracotomie, sternotomie), avec veine autogène, sans treillis externe de stabilisation |
| 36.11.3a↔ | Pontage (aorto-)coronaire simple, mini-invasif, avec prothèse vasculaire | 36.13.27↔ | Triple pontage (aorto-)coronaire, chirurgical ouvert (thoracotomie, mini-thoracotomie, sternotomie), avec veine autogène, avec treillis externe de stabilisation |
| 36.11.99↔ | Pontage (aorto-)coronaire simple, par technique et par matériel, autre | 36.13.28↔ | Triple pontage (aorto-)coronaire, chirurgical ouvert (thoracotomie, mini-thoracotomie, sternotomie), avec xéno greffe |
| 36.12.00↔ | Double pontage (aorto-)coronaire, par technique et par matériel, SAP | 36.13.2a↔ | Triple pontage (aorto-)coronaire, chirurgical ouvert (thoracotomie, mini-thoracotomie, sternotomie), avec prothèse vasculaire |
| 36.12.21↔ | Double pontage (aorto-)coronaire, chirurgical ouvert (thoracotomie, mini-thoracotomie, sternotomie), avec artère autogène, artère radiale | 36.13.31↔ | Triple pontage (aorto-)coronaire, mini-invasif, avec artère autogène, artère radiale |
| 36.12.22↔ | Double pontage (aorto-)coronaire, chirurgical ouvert (thoracotomie, mini-thoracotomie, sternotomie), avec artère autogène, artère mammaire interne (artère thoracique interne) | 36.13.32↔ | Triple pontage (aorto-)coronaire, mini-invasif, avec artère autogène, artère mammaire interne (artère thoracique interne) |
| 36.12.23↔ | Double pontage (aorto-)coronaire, chirurgical ouvert (thoracotomie, mini-thoracotomie, sternotomie), avec artère autogène, greffon libre d'artère mammaire interne [AMI] (artère thoracique interne) | 36.13.33↔ | Triple pontage (aorto-)coronaire, mini-invasif, avec artère autogène, greffon libre d'artère mammaire interne [IMA] (artère thoracique interne) |
| 36.12.24↔ | Double pontage (aorto-)coronaire, chirurgical ouvert (thoracotomie, mini-thoracotomie, sternotomie), avec artère autogène, artère abdominale | 36.13.34↔ | Triple pontage (aorto-)coronaire, mini-invasif, avec artère autogène, artère abdominale |
| 36.12.25↔ | Double pontage (aorto-)coronaire, chirurgical ouvert (thoracotomie, mini-thoracotomie, sternotomie), avec artère autogène, autre artère | 36.13.35↔ | Triple pontage (aorto-)coronaire, mini-invasif, avec artère autogène, autre artère |
| 36.12.26↔ | Double pontage (aorto-)coronaire, chirurgical ouvert (thoracotomie, mini-thoracotomie, sternotomie), avec veine autogène, sans treillis externe de stabilisation | 36.13.36↔ | Triple pontage (aorto-)coronaire, mini-invasif, avec veine autogène, sans treillis externe de stabilisation |
| 36.12.27↔ | Double pontage (aorto-)coronaire, chirurgical ouvert (thoracotomie, mini-thoracotomie, sternotomie), avec veine autogène, avec treillis externe de stabilisation | 36.13.37↔ | Triple pontage (aorto-)coronaire, mini-invasif, avec veine autogène, avec treillis externe de stabilisation |
| 36.12.28↔ | Double pontage (aorto-)coronaire, chirurgical ouvert (thoracotomie, mini-thoracotomie, sternotomie), avec xéno greffe | 36.13.38↔ | Triple pontage (aorto-)coronaire, mini-invasif, avec xéno greffe |
| 36.12.2a↔ | Double pontage (aorto-)coronaire, chirurgical ouvert (thoracotomie, mini-thoracotomie, sternotomie), avec prothèse vasculaire | 36.13.3a↔ | Triple pontage (aorto-)coronaire, mini-invasif, avec prothèse vasculaire |
| 36.12.31↔ | Double pontage (aorto-)coronaire, mini-invasif, avec artère autogène, artère radiale | 36.13.99↔ | Triple pontage (aorto-)coronaire, par technique et par matériel, autre |
| 36.12.32↔ | Double pontage (aorto-)coronaire, mini-invasif, avec artère autogène, artère mammaire interne (artère thoracique interne) | 36.18.00↔ | Quadruple pontage (aorto-)coronaire, par technique et par matériel, SAP |
| 36.12.33↔ | Double pontage (aorto-)coronaire, mini-invasif, avec artère autogène, greffon libre d'artère mammaire interne [IMA] (artère thoracique interne) | 36.18.11↔ | Quadruple pontage (aorto-)coronaire, chirurgical ouvert (thoracotomie, mini-thoracotomie, sternotomie), avec artère autogène, artère radiale |
| | | 36.18.12↔ | Quadruple pontage (aorto-)coronaire, chirurgical ouvert (thoracotomie, mini-thoracotomie, sternotomie), avec artère autogène, artère mammaire interne (artère thoracique interne) |

| | | | |
|-----------|---|-----------|--|
| 36.18.13↔ | Quadruple pontage (aorto-)coronaire, chirurgical ouvert (thoracotomie, mini-thoracotomie, sternotomie), avec artère autogène, greffon libre d'artère mammaire interne [AMI] (artère thoracique interne) | 36.1a.22↔ | Quintuple pontage (aorto-)coronaire, mini-invasif, avec artère autogène, artère mammaire interne (artère thoracique interne) |
| 36.18.14↔ | Quadruple pontage (aorto-)coronaire, chirurgical ouvert (thoracotomie, mini-thoracotomie, sternotomie), avec artère autogène, artère abdominale | 36.1a.23↔ | Quintuple pontage (aorto-)coronaire, mini-invasif, avec artère autogène, greffon libre d'artère mammaire interne [IMA] (artère thoracique interne) |
| 36.18.15↔ | Quadruple pontage (aorto-)coronaire, chirurgical ouvert (thoracotomie, mini-thoracotomie, sternotomie), avec artère autogène, autre artère | 36.1a.24↔ | Quintuple pontage (aorto-)coronaire, mini-invasif, avec artère autogène, artère abdominale |
| 36.18.16↔ | Quadruple pontage (aorto-)coronaire, chirurgical ouvert (thoracotomie, mini-thoracotomie, sternotomie), avec veine autogène, sans treillis externe de stabilisation | 36.1a.25↔ | Quintuple pontage (aorto-)coronaire, mini-invasif, avec artère autogène, autre artère |
| 36.18.17↔ | Quadruple pontage (aorto-)coronaire, chirurgical ouvert (thoracotomie, mini-thoracotomie, sternotomie), avec veine autogène, avec treillis externe de stabilisation | 36.1a.26↔ | Quintuple pontage (aorto-)coronaire, mini-invasif, avec veine autogène, sans treillis externe de stabilisation |
| 36.18.18↔ | Quadruple pontage (aorto-)coronaire, chirurgical ouvert (thoracotomie, mini-thoracotomie, sternotomie), avec xéno greffe | 36.1a.27↔ | Quintuple pontage (aorto-)coronaire, mini-invasif, avec veine autogène, avec treillis externe de stabilisation |
| 36.18.1a↔ | Quadruple pontage (aorto-)coronaire, chirurgical ouvert (thoracotomie, mini-thoracotomie, sternotomie), avec prothèse vasculaire | 36.1a.28↔ | Quintuple pontage (aorto-)coronaire, mini-invasif, avec xéno greffe |
| 36.18.21↔ | Quadruple pontage (aorto-)coronaire, mini-invasif, avec artère autogène, artère radiale | 36.1a.2a↔ | Quintuple pontage (aorto-)coronaire, mini-invasif, avec prothèse vasculaire |
| 36.18.22↔ | Quadruple pontage (aorto-)coronaire, mini-invasif, avec artère autogène, artère mammaire interne (artère thoracique interne) | 36.1a.99↔ | Quintuple pontage (aorto-)coronaire, autre |
| 36.18.23↔ | Quadruple pontage (aorto-)coronaire, mini-invasif, avec artère autogène, greffon libre d'artère mammaire interne [IMA] (artère thoracique interne) | 36.1b.00↔ | Pontage (aorto-)coronaire sextuple ou plus, par technique et par matériel, SAP |
| 36.18.24↔ | Quadruple pontage (aorto-)coronaire, mini-invasif, avec artère autogène, artère abdominale | 36.1b.11↔ | Pontage (aorto-)coronaire sextuple ou plus, chirurgical ouvert (thoracotomie, mini-thoracotomie, sternotomie), avec artère autogène, artère radiale |
| 36.18.25↔ | Quadruple pontage (aorto-)coronaire, mini-invasif, avec artère autogène, autre artère | 36.1b.12↔ | Pontage (aorto-)coronaire sextuple ou plus, chirurgical ouvert (thoracotomie, mini-thoracotomie, sternotomie), avec artère autogène, artère mammaire interne (artère thoracique interne) |
| 36.18.26↔ | Quadruple pontage (aorto-)coronaire, mini-invasif, avec veine autogène, sans treillis externe de stabilisation | 36.1b.13↔ | Pontage (aorto-)coronaire sextuple ou plus, chirurgical ouvert (thoracotomie, mini-thoracotomie, sternotomie), avec artère autogène, greffon libre d'artère mammaire interne [AMI] (artère thoracique interne) |
| 36.18.27↔ | Quadruple pontage (aorto-)coronaire, mini-invasif, avec veine autogène, avec treillis externe de stabilisation | 36.1b.14↔ | Pontage (aorto-)coronaire sextuple ou plus, chirurgical ouvert (thoracotomie, mini-thoracotomie, sternotomie), avec artère autogène, artère abdominale |
| 36.18.28↔ | Quadruple pontage (aorto-)coronaire, mini-invasif, avec xéno greffe | 36.1b.15↔ | Pontage (aorto-)coronaire sextuple ou plus, chirurgical ouvert (thoracotomie, mini-thoracotomie, sternotomie), avec artère autogène, autre artère |
| 36.18.2a↔ | Quadruple pontage (aorto-)coronaire, mini-invasif, avec prothèse vasculaire | 36.1b.16↔ | Pontage (aorto-)coronaire sextuple ou plus, chirurgical ouvert (thoracotomie, mini-thoracotomie, sternotomie), avec veine autogène, sans treillis externe de stabilisation |
| 36.18.99↔ | Quadruple pontage (aorto-)coronaire, par technique et par matériel, autre | 36.1b.17↔ | Pontage (aorto-)coronaire sextuple ou plus, chirurgical ouvert (thoracotomie, mini-thoracotomie, sternotomie), avec veine autogène, avec treillis externe de stabilisation |
| 36.1a.00↔ | Quintuple pontage (aorto-)coronaire, par technique et par matériel, SAP | 36.1b.18↔ | Pontage (aorto-)coronaire sextuple ou plus, chirurgical ouvert (thoracotomie, mini-thoracotomie, sternotomie), avec xéno greffe |
| 36.1a.11↔ | Quintuple pontage (aorto-)coronaire, chirurgical ouvert (thoracotomie, mini-thoracotomie, sternotomie), avec artère autogène, artère radiale | 36.1b.1a↔ | Pontage (aorto-)coronaire sextuple ou plus, chirurgical ouvert (thoracotomie, mini-thoracotomie, sternotomie), avec prothèse vasculaire |
| 36.1a.12↔ | Quintuple pontage (aorto-)coronaire, chirurgical ouvert (thoracotomie, mini-thoracotomie, sternotomie), avec artère autogène, artère mammaire interne (artère thoracique interne) | 36.1b.21↔ | Pontage (aorto-)coronaire sextuple ou plus, mini-invasif, avec artère autogène, artère radiale |
| 36.1a.13↔ | Quintuple pontage (aorto-)coronaire, chirurgical ouvert (thoracotomie, mini-thoracotomie, sternotomie), avec artère autogène, greffon libre d'artère mammaire interne [AMI] (artère thoracique interne) | 36.1b.22↔ | Pontage (aorto-)coronaire sextuple ou plus, mini-invasif, avec artère autogène, artère mammaire interne (artère thoracique interne) |
| 36.1a.14↔ | Quintuple pontage (aorto-)coronaire, chirurgical ouvert (thoracotomie, mini-thoracotomie, sternotomie), avec artère autogène, artère abdominale | 36.1b.23↔ | Pontage (aorto-)coronaire sextuple ou plus, mini-invasif, avec artère autogène, greffon libre d'artère mammaire interne [IMA] (artère thoracique interne) |
| 36.1a.15↔ | Quintuple pontage (aorto-)coronaire, chirurgical ouvert (thoracotomie, mini-thoracotomie, sternotomie), avec artère autogène, autre artère | 36.1b.24↔ | Pontage (aorto-)coronaire sextuple ou plus, mini-invasif, avec artère autogène, artère abdominale |
| 36.1a.16↔ | Quintuple pontage (aorto-)coronaire, chirurgical ouvert (thoracotomie, mini-thoracotomie, sternotomie), avec veine autogène, sans treillis externe de stabilisation | 36.1b.25↔ | Pontage (aorto-)coronaire sextuple ou plus, mini-invasif, avec artère autogène, autre artère |
| 36.1a.17↔ | Quintuple pontage (aorto-)coronaire, chirurgical ouvert (thoracotomie, mini-thoracotomie, sternotomie), avec veine autogène, avec treillis externe de stabilisation | 36.1b.26↔ | Pontage (aorto-)coronaire sextuple ou plus, mini-invasif, avec veine autogène, sans treillis externe de stabilisation |
| 36.1a.18↔ | Quintuple pontage (aorto-)coronaire, chirurgical ouvert (thoracotomie, mini-thoracotomie, sternotomie), avec xéno greffe | 36.1b.27↔ | Pontage (aorto-)coronaire sextuple ou plus, mini-invasif, avec veine autogène, avec treillis externe de stabilisation |
| 36.1a.1a↔ | Quintuple pontage (aorto-)coronaire, chirurgical ouvert (thoracotomie, mini-thoracotomie, sternotomie), avec prothèse vasculaire | 36.1b.28↔ | Pontage (aorto-)coronaire sextuple ou plus, mini-invasif, avec xéno greffe |
| 36.1a.21↔ | Quintuple pontage (aorto-)coronaire, mini-invasif, avec artère autogène, artère radiale | 36.1b.2a↔ | Pontage (aorto-)coronaire sextuple ou plus, mini-invasif, avec prothèse vasculaire |
| | | 36.1b.99↔ | Pontage (aorto-)coronaire sextuple ou plus, par technique et par matériel, autre |
| | | 36.39.00↔ | Autre revascularisation cardiaque, SAP |
| | | 36.39.10↔ | Revascularisation cardiaque par patches d'élargissement des artères coronaires |
| | | 36.39.11↔ | Révision de pontage coronaire |

| | | | |
|-----------|--|-----------|---|
| 36.39.12↔ | Nouveau pontage coronaire | 37.6a.73↔ | Implantation d'un système d'assistance cardio-vasculaire et pulmonaire, avec pompe, avec oxygénateur (y compris élimination de CO ₂), extracorporel, veino-artériel ou veino-veino-artériel, par voie percutanée |
| 36.39.13↔ | Transposition d'artère coronaire | 37.6b.11↔ | Retrait d'un système d'assistance cardio-vasculaire, avec pompe, sans fonction d'échange gazeux, extracorporel, ventriculaire gauche, par chirurgie thoracique ouverte (thoracotomie, mini-thoracotomie, sternotomie) |
| 36.39.99↔ | Autre revascularisation cardiaque, autre | 37.6b.12↔ | Retrait d'un système d'assistance cardio-vasculaire, avec pompe, sans fonction d'échange gazeux, extracorporel, ventriculaire droit, par chirurgie thoracique ouverte (thoracotomie, mini-thoracotomie, sternotomie) |
| 37.11.00↔ | Cardiotomie, SAP | 37.6b.21↔ | Retrait d'un système d'assistance cardio-vasculaire, avec pompe, sans fonction d'échange gazeux, extracorporel, biventriculaire, par chirurgie thoracique ouverte (thoracotomie, mini-thoracotomie, sternotomie) |
| 37.11.10↔ | Incision épicaudique, endocaudique et épimyocardique | 37.6b.31↔ | Retrait d'un système d'assistance cardio-vasculaire, avec pompe, sans fonction d'échange gazeux, intracorporel, ventriculaire gauche, par chirurgie thoracique ouverte (thoracotomie, mini-thoracotomie, sternotomie) |
| 37.11.99↔ | Cardiotomie, autre | 37.6b.32↔ | Retrait d'un système d'assistance cardio-vasculaire, avec pompe, sans fonction d'échange gazeux, intracorporel, ventriculaire droit, par chirurgie thoracique ouverte (thoracotomie, mini-thoracotomie, sternotomie) |
| 37.32↔ | Excision d'anévrisme du coeur | 37.6b.33↔ | Retrait d'un système d'assistance cardio-vasculaire, avec pompe, sans fonction d'échange gazeux, intracorporel, biventriculaire, par chirurgie thoracique ouverte (thoracotomie, mini-thoracotomie, sternotomie) |
| 37.33.00↔ | Excision ou destruction d'autre lésion ou tissu du coeur, par voie ouverte, SAP | 37.6b.61↔ | Retrait d'un système d'assistance cardio-vasculaire et pulmonaire, avec pompe, avec générateur d'oxygène (y compris élimination de CO ₂), extracorporel, veino-veineux, par chirurgie extra-thoracique ouverte (p.ex. exposition de vaisseau sanguin) |
| 37.33.10↔ | Excision ou destruction d'éléments du système de conduction des stimuli, par voie ouverte, SAP | 37.6b.71↔ | Retrait d'un système d'assistance cardio-vasculaire et pulmonaire, avec pompe, avec oxygénateur (y compris élimination de CO ₂), extracorporel, veino-artériel ou veino-veino-artériel, par chirurgie thoracique ouverte (thoracotomie, mini-thoracotomie, sternotomie) |
| 37.33.11↔ | Excision ou destruction d'éléments du système de conduction des stimuli, par voie ouverte, techniques d'ablation pour le traitement de tachyarythmie | 37.6b.72↔ | Retrait d'un système d'assistance cardio-vasculaire et pulmonaire, avec pompe, avec oxygénateur (y compris élimination de CO ₂), extracorporel, veino-artériel ou veino-veino-artériel, par chirurgie extra-thoracique ouverte (p.ex. exposition du vaisseau sanguin) |
| 37.33.19↔ | Excision ou destruction d'éléments du système de conduction des stimuli, par voie ouverte, autre | 37.6b.81↔ | Retrait de ballonnet de contre-pulsation intra-aortique (IABP), chirurgical ouvert |
| 37.33.20↔ | Excision d'autre lésion ou tissu du coeur, par voie ouverte | 37.6b.a1↔ | Retrait d'un système d'assistance cardio-vasculaire et pulmonaire, sans pompe, avec élimination de CO ₂ , extracorporel, artério-veineux, par chirurgie extra-thoracique ouverte (p.ex. exposition du vaisseau sanguin) |
| 37.33.30↔ | Destruction d'autre lésion ou tissu du coeur, par voie ouverte | 37.6c.11↔ | Révision (sans remplacement) d'un système d'assistance cardio-vasculaire, avec pompe, sans fonction d'échange gazeux, extracorporel, ventriculaire gauche, par chirurgie thoracique ouverte (thoracotomie, mini-thoracotomie, sternotomie) |
| 37.33.99↔ | Excision ou destruction d'autre lésion ou tissu du coeur, par voie ouverte, autre | 37.6c.12↔ | Révision (sans remplacement) d'un système d'assistance cardio-vasculaire, avec pompe, sans fonction d'échange gazeux, extracorporel, ventriculaire droit, par chirurgie thoracique ouverte (thoracotomie, mini-thoracotomie, sternotomie) |
| 37.35↔ | Ventriculectomie partielle | 37.6c.21↔ | Révision (sans remplacement) d'un système d'assistance cardio-vasculaire, avec pompe, sans fonction d'échange gazeux, extracorporel, biventriculaire, par chirurgie thoracique ouverte (thoracotomie, mini-thoracotomie, sternotomie) |
| 37.41↔ | Implantation de système d'assistance cardiaque prothétique autour du coeur | 37.6c.31↔ | Révision (sans remplacement) d'un système d'assistance cardio-vasculaire, avec pompe, sans fonction d'échange gazeux, intracorporel, ventriculaire gauche, par chirurgie thoracique ouverte (thoracotomie, mini-thoracotomie, sternotomie) |
| 37.52↔ | Implantation de système intégral de remplacement du coeur | 37.6c.32↔ | Révision (sans remplacement) d'un système d'assistance cardio-vasculaire, avec pompe, sans fonction d'échange gazeux, intracorporel, ventriculaire droit, par chirurgie thoracique ouverte (thoracotomie, mini-thoracotomie, sternotomie) |
| 37.53↔ | Remplacement ou réparation de l'unité thoracique du système de remplacement du coeur | 37.6c.33↔ | Révision (sans remplacement) d'un système d'assistance cardio-vasculaire, avec pompe, sans fonction d'échange gazeux, intracorporel, biventriculaire, par chirurgie thoracique ouverte (thoracotomie, mini-thoracotomie, sternotomie) |
| 37.54↔ | Remplacement ou réparation d'autres composantes implantables de système intégral de remplacement du coeur | | |
| 37.6a.11↔ | Implantation d'un système d'assistance cardio-vasculaire, avec pompe, sans fonction d'échange gazeux, extracorporel, ventriculaire gauche, par chirurgie thoracique ouverte (thoracotomie, mini-thoracotomie, sternotomie) | | |
| 37.6a.12↔ | Implantation d'un système d'assistance cardio-vasculaire, avec pompe, sans fonction d'échange gazeux, extracorporel, ventriculaire droit, par chirurgie thoracique ouverte (thoracotomie, mini-thoracotomie, sternotomie) | | |
| 37.6a.21↔ | Implantation d'un système d'assistance cardio-vasculaire, avec pompe, sans fonction d'échange gazeux, extracorporel, biventriculaire, par chirurgie thoracique ouverte (thoracotomie, mini-thoracotomie, sternotomie) | | |
| 37.6a.31↔ | Implantation d'un système d'assistance cardio-vasculaire, avec pompe, sans fonction d'échange gazeux, intracorporel, ventriculaire gauche, par chirurgie thoracique ouverte (thoracotomie, mini-thoracotomie, sternotomie) | | |
| 37.6a.32↔ | Implantation d'un système d'assistance cardio-vasculaire, avec pompe, sans fonction d'échange gazeux, intracorporel, ventriculaire droit, par chirurgie thoracique ouverte (thoracotomie, mini-thoracotomie, sternotomie) | | |
| 37.6a.33↔ | Implantation d'un système d'assistance cardio-vasculaire, avec pompe, sans fonction d'échange gazeux, intracorporel, biventriculaire, par chirurgie thoracique ouverte (thoracotomie, mini-thoracotomie, sternotomie) | | |
| 37.6a.51↔ | Implantation d'un système d'assistance cardio-vasculaire et pulmonaire, avec pompe, avec élimination de CO ₂ , extracorporel, veino-veineux, par voie percutanée | | |
| 37.6a.61↔ | Implantation d'un système d'assistance cardio-vasculaire et pulmonaire, avec pompe, avec oxygénateur (y compris élimination de CO ₂), extracorporel, veino-veineux, par chirurgie extra-thoracique ouverte (p.ex. exposition de vaisseau sanguin) | | |
| 37.6a.62↔ | Implantation d'un système d'assistance cardio-vasculaire et pulmonaire, avec pompe, avec oxygénateur (y compris élimination de CO ₂), extracorporel, veino-veineux, par voie percutanée | | |
| 37.6a.71↔ | Implantation d'un système d'assistance cardio-vasculaire et pulmonaire, avec pompe, avec oxygénateur (y compris élimination de CO ₂), extracorporel, veino-artériel ou veino-veino-artériel, par chirurgie thoracique ouverte (thoracotomie, mini-thoracotomie, sternotomie) | | |
| 37.6a.72↔ | Implantation d'un système d'assistance cardio-vasculaire et pulmonaire, avec pompe, avec oxygénateur (y compris élimination de CO ₂), extracorporel, veino-artériel ou veino-veino-artériel, par chirurgie extra-thoracique ouverte (p.ex. exposition du vaisseau sanguin) | | |

| | | | |
|-----------|---|-----------|---|
| 37.6c.61↔ | Révision (sans remplacement) d'un système d'assistance cardio-vasculaire et pulmonaire, avec pompe, avec oxygénateur (y compris élimination de CO ₂), extracorporel, veino-veineux, par chirurgie extra-thoracique ouverte (p.ex. exposition du vaisseau sanguin) | 38.45.38↔ | Résection d'autres artères thoraciques profondes, avec remplacement |
| 37.6c.71↔ | Révision (sans remplacement) d'un système d'assistance cardio-vasculaire et pulmonaire, avec pompe, avec oxygénateur (y compris élimination de CO ₂), extracorporel, veino-artériel ou veino-veino-artériel, par chirurgie thoracique ouverte (thoracotomie, mini-thoracotomie, sternotomie) | 38.45.39↔ | Résection de veines thoraciques, avec remplacement, autre |
| 37.6c.72↔ | Révision (sans remplacement) d'un système d'assistance cardio-vasculaire et pulmonaire, avec pompe, avec générateur d'oxygène (y compris élimination de CO ₂), extracorporel, veino-artériel ou veino-veino-artériel, par chirurgie extra-thoracique ouverte (p.ex. exposition du vaisseau sanguin) | 38.45.99↔ | Résection de vaisseaux thoraciques, avec remplacement, autre |
| 37.6c.a1↔ | Révision (sans remplacement) d'un système d'assistance cardio-vasculaire et pulmonaire, sans pompe, avec élimination de CO ₂ , extracorporel, artério-veineux, par chirurgie extra-thoracique ouverte (p.ex. exposition de vaisseau sanguin) | 38.85.00↔ | Autre occlusion chirurgicale d'autres vaisseaux thoraciques, SAP |
| 37.99.21↔ | Réparation d'un ventricule droit à double issue de type Fallot | 38.85.10↔ | Autre occlusion chirurgicale d'autres artères thoraciques, SAP |
| 37.99.22↔ | Réparation d'autre ventricule droit à double issue | 38.85.11↔ | Autre occlusion chirurgicale de l'artère sous-clavière |
| 37.99.23↔ | Opération d'un coeur fonctionnellement/morphologiquement univentriculaire | 38.85.12↔ | Autre occlusion chirurgicale de l'artère pulmonaire |
| 37.99.24↔ | Réparation d'un coeur atrial | 38.85.13↔ | Autre occlusion chirurgicale du tronc brachio-céphalique |
| 37.99.25↔ | Réparation d'absence de valve pulmonaire | 38.85.19↔ | Autre occlusion chirurgicale d'autres artères thoraciques, autre |
| 38.04.00↔ | Incision de l'aorte, SAP | 38.85.20↔ | Autre occlusion chirurgicale de veines thoraciques, SAP |
| 38.04.10↔ | Incision de l'aorte ascendante et de la crosse aortique | 38.85.21↔ | Autre occlusion chirurgicale de la veine cave supérieure |
| 38.04.20↔ | Incision de l'aorte descendante | 38.85.22↔ | Autre occlusion chirurgicale de la veine pulmonaire |
| 38.04.30↔ | Incision de l'aorte abdominale | 38.85.23↔ | Autre occlusion chirurgicale de la veine sous-clavière |
| 38.04.99↔ | Incision de l'aorte, autre | 38.85.28↔ | Autre occlusion chirurgicale d'autres veines thoraciques profondes |
| 38.15.00↔ | Endartériectomie d'autres vaisseaux thoraciques, SAP | 38.85.29↔ | Autre occlusion chirurgicale de veines thoraciques, autre |
| 38.15.10↔ | Endartériectomie de l'artère sous-clavière | 38.85.99↔ | Autre occlusion chirurgicale d'autres vaisseaux thoraciques, autre |
| 38.15.20↔ | Endartériectomie du tronc brachio-céphalique | 39.0x.00↔ | Shunt d'artère systémique à pulmonaire, SAP |
| 38.15.30↔ | Endartériectomie de l'artère pulmonaire | 39.0x.10↔ | Anastomose entre artère sous-clavière et artère pulmonaire (Blalock-Taussig) |
| 38.15.40↔ | Endartériectomie de la veine pulmonaire | 39.0x.11↔ | Anastomose entre aorte et artère pulmonaire droite (Waterston-Cooley) |
| 38.15.99↔ | Endartériectomie d'autres vaisseaux thoraciques, autre | 39.0x.12↔ | Anastomose entre aorte descendante et artère pulmonaire gauche (Potts-Smith) |
| 38.35.00↔ | Résection de vaisseaux thoraciques, avec anastomose, SAP | 39.0x.13↔ | Anastomose entre artère pulmonaire gauche et droite |
| 38.35.10↔ | Résection d'artères thoraciques, avec anastomose, SAP | 39.0x.20↔ | Shunt prothétique d'artère pulmonaire à aorte, central |
| 38.35.11↔ | Résection de l'artère sous-clavière, avec anastomose | 39.0x.21↔ | Shunt prothétique d'artère pulmonaire à aorte, périphérique |
| 38.35.12↔ | Résection du tronc brachio-céphalique, avec anastomose | 39.0x.23↔ | Cerclage (banding) de l'artère pulmonaire |
| 38.35.13↔ | Résection de l'artère pulmonaire, avec anastomose | 39.0x.24↔ | Shunt d'artère systémique à pulmonaire, opération de Damus-Kay-Stansel |
| 38.35.19↔ | Résection d'artères thoraciques, avec anastomose, autre | 39.0x.99↔ | Shunt d'artère systémique à pulmonaire, autre |
| 38.35.20↔ | Résection de veines thoraciques, avec anastomose, SAP | 39.21.00↔ | Anastomose de veine cave à artère pulmonaire, SAP |
| 38.35.21↔ | Résection de la veine pulmonaire, avec anastomose | 39.21.10↔ | Opération de Glenn sur un coeur fonctionnellement/morphologiquement univentriculaire |
| 38.35.22↔ | Résection de la veine sous-clavière, avec anastomose | 39.21.99↔ | Anastomose de veine cave à artère pulmonaire, autre |
| 38.35.23↔ | Résection de la veine cave supérieure, avec anastomose | 39.61.00↔ | Circulation extracorporelle (CEC), SAP |
| 38.35.28↔ | Résection de veines thoraciques et d'autres veines profondes, avec anastomose | 39.61.10↔ | Circulation extracorporelle conventionnelle sous normothermie (plus de 35°C) |
| 38.35.29↔ | Résection de veines thoraciques, avec anastomose, autre | 39.61.11↔ | Circulation extracorporelle conventionnelle sous hypothermie légère (32 à 35°C) |
| 38.35.99↔ | Résection de vaisseaux thoraciques, avec anastomose, autre | 39.61.12↔ | Circulation extracorporelle conventionnelle sous hypothermie modérée (26 à moins de 32°C) |
| 38.45.00↔ | Résection de vaisseau thoracique, avec remplacement, SAP | 39.61.13↔ | Circulation extracorporelle conventionnelle sous forte hypothermie (20 à moins de 26°C) |
| 38.45.10↔ | Résection de l'aorte thoracique avec remplacement, SAP | 39.61.14↔ | Circulation extracorporelle conventionnelle sous hypothermie profonde (moins de 20°C) |
| 38.45.11↔ | Résection de l'aorte ascendante ou de la crosse aortique, avec remplacement | 39.61.15↔ | Circulation extracorporelle conventionnelle sous hypothermie de température inconnue |
| 38.45.12↔ | Résection de l'aorte thoracique, avec remplacement | 39.61.21↔ | Circulation extracorporelle minimalisée sous normothermie (plus de 35°C) |
| 38.45.13↔ | Résection de l'aorte thoraco-abdominale, avec remplacement | 39.61.22↔ | Circulation extracorporelle minimalisée sous hypothermie légère (32 à 35°C) |
| 38.45.14↔ | Résection de l'aorte thoracique avec remplacement par prothèse hybride | 39.61.23↔ | Circulation extracorporelle minimalisée sous hypothermie modérée (26 à moins de 32°C) |
| 38.45.19↔ | Résection de l'aorte thoracique avec remplacement, autre | 39.61.24↔ | Circulation extracorporelle minimalisée sous forte hypothermie (20 à moins de 26°C) |
| 38.45.20↔ | Résection d'autres vaisseaux thoraciques, avec remplacement, SAP | 39.61.25↔ | Circulation extracorporelle minimalisée sous hypothermie profonde (moins de 20°C) |
| 38.45.21↔ | Résection de l'artère pulmonaire, avec remplacement | 39.61.26↔ | Circulation extracorporelle minimalisée sous hypothermie de température inconnue |
| 38.45.22↔ | Résection du tronc brachio-céphalique, avec remplacement | 39.61.99↔ | Circulation extracorporelle (CEC), autre |
| 38.45.29↔ | Résection d'autres artères thoraciques, avec remplacement | 39.66↔ | Shunt cardio-pulmonaire percutané |
| 38.45.30↔ | Résection de veine thoracique, avec remplacement, SAP | | |
| 38.45.31↔ | Résection de la veine cave supérieure, avec remplacement | | |

procédure F05-6

| | | | |
|-----------|---|-----------|--|
| 34.03↔ | Réouverture de thoracotomie | 38.45.13↔ | Résection de l'aorte thoraco-abdominale, avec remplacement |
| 35.95.00↔ | Révision d'opération corrective du coeur, SAP | 38.45.14↔ | Résection de l'aorte thoracique avec remplacement par prothèse hybride |
| 35.95.10↔ | Refixation de prothèse de remplacement de valve cardiaque, SAP | 38.45.19↔ | Résection de l'aorte thoracique avec remplacement, autre |
| 35.95.11↔ | Refixation de prothèse de remplacement de valve aortique | 38.45.20↔ | Résection d'autres vaisseaux thoraciques, avec remplacement, SAP |
| 35.95.12↔ | Refixation de prothèse de remplacement de valve mitrale | 38.45.21↔ | Résection de l'artère pulmonaire, avec remplacement |
| 35.95.13↔ | Refixation de prothèse de remplacement de valve pulmonaire | 38.45.22↔ | Résection du tronc brachio-céphalique, avec remplacement |
| 35.95.14↔ | Refixation de prothèse de remplacement de valve tricuspide | 38.45.29↔ | Résection d'autres artères thoraciques, avec remplacement |
| 35.95.19↔ | Refixation de prothèse de remplacement de valve cardiaque, autre | 38.45.30↔ | Résection de veine thoracique, avec remplacement, SAP |
| 35.95.99↔ | Révision d'opération corrective du coeur, autre | 38.45.31↔ | Résection de la veine cave supérieure, avec remplacement |
| 38.45.00↔ | Résection de vaisseau thoracique, avec remplacement, SAP | 38.45.38↔ | Résection d'autres artères thoraciques profondes, avec remplacement |
| 38.45.10↔ | Résection de l'aorte thoracique avec remplacement, SAP | 38.45.39↔ | Résection de veines thoraciques, avec remplacement, autre |
| 38.45.11↔ | Résection de l'aorte ascendante ou de la crosse aortique, avec remplacement | 38.45.99↔ | Résection de vaisseaux thoraciques, avec remplacement, autre |
| 38.45.12↔ | Résection de l'aorte thoracique, avec remplacement | 39.41↔ | Contrôle d'hémorragie après chirurgie vasculaire |

procédure F05-7

| | | | |
|-----------|--|-----------|---|
| 35.10↔ | Valvuloplastie à coeur ouvert sans remplacement, valve non précisée | 35.22.30↔ | Implantation de prothèse vasculaire avec valve, valve aortique mécanique |
| 35.11.00↔ | Valvuloplastie à coeur ouvert sans remplacement de la valve aortique, SAP | 35.22.99↔ | Autre remplacement de valve aortique, autre |
| 35.11.10↔ | Valvulotomie à coeur ouvert de la valve aortique | 35.23↔ | Remplacement de valve mitrale, avec greffe de tissu |
| 35.11.11↔ | Technique préservant les valves, avec reconstruction de la racine aortique (intervention de Tirone David) | 35.24↔ | Autre remplacement de valve mitrale |
| 35.11.20↔ | Reconstruction à coeur ouvert de la valve aortique sans remplacement, lors d'anomalie valvulaire cardiaque congénitale | 35.25.00↔ | Remplacement de valve pulmonaire avec greffe de tissu, SAP |
| 35.11.99↔ | Valvuloplastie à coeur ouvert sans remplacement de la valve aortique, autre | 35.25.10↔ | Remplacement de valve pulmonaire avec greffe, bioprothèse |
| 35.12.00↔ | Valvuloplastie à coeur ouvert sans remplacement de la valve mitrale, SAP | 35.25.20↔ | Implantation de prothèse vasculaire avec valve, valve pulmonaire biologique |
| 35.12.10↔ | Valvulotomie à coeur ouvert de la valve mitrale | 35.25.99↔ | Remplacement de valve pulmonaire avec greffe de tissu, autre |
| 35.12.11↔ | Reconstruction à coeur ouvert du voile mitral | 35.26.00↔ | Autre remplacement de valve pulmonaire, SAP |
| 35.12.20↔ | Reconstruction à coeur ouvert sans remplacement de la valve mitrale, lors d'anomalie valvulaire cardiaque congénitale | 35.26.10↔ | Implantation minimale invasive de valve pulmonaire, SAP |
| 35.12.99↔ | Valvuloplastie à coeur ouvert sans remplacement de la valve mitrale, autre | 35.26.19↔ | Implantation minimale invasive de valve pulmonaire, autre |
| 35.13.00↔ | Valvuloplastie à coeur ouvert sans remplacement de la valve pulmonaire, SAP | 35.26.20↔ | Implantation de prothèse vasculaire avec valve, valve pulmonaire mécanique |
| 35.13.10↔ | Valvulotomie à coeur ouvert de la valve pulmonaire | 35.26.99↔ | Autre remplacement de valve pulmonaire, autre |
| 35.13.20↔ | Reconstruction à coeur ouvert sans remplacement de la valve pulmonaire, lors d'anomalie valvulaire cardiaque congénitale | 35.27↔ | Remplacement de valve tricuspide, avec greffe de tissu |
| 35.13.99↔ | Valvuloplastie à coeur ouvert sans remplacement de la valve pulmonaire, autre | 35.28↔ | Autre remplacement de valve tricuspide |
| 35.14.00↔ | Valvuloplastie à coeur ouvert sans remplacement de la valve tricuspide, SAP | 35.33.00↔ | Annuloplastie, SAP |
| 35.14.10↔ | Valvulotomie à coeur ouvert de la valve tricuspide | 35.33.10↔ | Annuloplastie de la valve mitrale, SAP |
| 35.14.11↔ | Reconstruction à coeur ouvert des feuillets de la valve tricuspide [voile tricuspide] | 35.33.11↔ | Annuloplastie de la valve mitrale, à ciel ouvert |
| 35.14.20↔ | Reconstruction à coeur ouvert sans remplacement de la valve tricuspide, lors d'anomalie valvulaire cardiaque congénitale | 35.33.19↔ | Annuloplastie de la valve mitrale, autre |
| 35.14.99↔ | Valvuloplastie à coeur ouvert sans remplacement de la valve tricuspide, autre | 35.33.20↔ | Annuloplastie de la valve pulmonaire, SAP |
| 35.20↔ | Remplacement de valve cardiaque, valve non précisée | 35.33.21↔ | Annuloplastie de la valve pulmonaire, à ciel ouvert |
| 35.21.00↔ | Remplacement de valve aortique avec greffe de tissu, SAP | 35.33.29↔ | Annuloplastie de la valve pulmonaire, autre |
| 35.21.10↔ | Remplacement de valve aortique avec greffe, bioprothèse | 35.33.30↔ | Annuloplastie de la valve tricuspide, SAP |
| 35.21.11↔ | Remplacement de valve aortique avec greffe, bioprothèse auto-expansible, sans suture, par chirurgie ouverte | 35.33.31↔ | Annuloplastie de la valve tricuspide, à ciel ouvert |
| 35.21.20↔ | Implantation de prothèse vasculaire avec valve, valve aortique biologique | 35.33.39↔ | Annuloplastie de la valve tricuspide, autre |
| 35.21.99↔ | Remplacement de valve aortique avec greffe de tissu, autre | 35.33.40↔ | Annuloplastie de la valve aortique, SAP |
| 35.22.00↔ | Autre remplacement de valve aortique, SAP | 35.33.41↔ | Annuloplastie de la valve aortique, chirurgicale ouverte |
| 35.22.10↔ | Implantation minimale invasive de valve aortique, SAP | 35.33.49↔ | Annuloplastie de la valve aortique, autre |
| 35.22.19↔ | Implantation minimale invasive de valve aortique, autre | 35.33.99↔ | Annuloplastie, autre |
| 35.22.20↔ | Remplacement de valve aortique par autogreffe [opération de Ross] | 35.34↔ | Infundibulectomie |
| 35.22.21↔ | Remplacement à ciel ouvert de prothèse valvulaire aortique mécanique | 35.35.00↔ | Opération de trabécules cardiaques, SAP |
| | | 35.35.10↔ | Résection fibreuse ou musculaire sous-valvulaire de la valve aortique |
| | | 35.35.99↔ | Opération de trabécules cardiaques, autre |
| | | 35.95.00↔ | Révision d'opération corrective du coeur, SAP |
| | | 35.95.10↔ | Refixation de prothèse de remplacement de valve cardiaque, SAP |
| | | 35.95.11↔ | Refixation de prothèse de remplacement de valve aortique |
| | | 35.95.12↔ | Refixation de prothèse de remplacement de valve mitrale |
| | | 35.95.13↔ | Refixation de prothèse de remplacement de valve pulmonaire |
| | | 35.95.14↔ | Refixation de prothèse de remplacement de valve tricuspide |
| | | 35.95.19↔ | Refixation de prothèse de remplacement de valve cardiaque, autre |
| | | 35.95.99↔ | Révision d'opération corrective du coeur, autre |

procédure F05-8

| | | | |
|-----------|---|-----------|---|
| 39.61.13↔ | Circulation extracorporelle conventionnelle sous forte hypothermie (20 à moins de 26°C) | 39.61.24↔ | Circulation extracorporelle minimalisée sous forte hypothermie (20 à moins de 26°C) |
| 39.61.14↔ | Circulation extracorporelle conventionnelle sous hypothermie profonde (moins de 20°C) | 39.61.25↔ | Circulation extracorporelle minimalisée sous hypothermie profonde (moins de 20°C) |

ADRG F06**Opération de pontage coronarien**

Procédure dans le tableau F06-2

DRG F06A**Opération de pontage coronarien avec procédures opératoires complexes en plusieurs temps, avec procédures de complication ou avec intervention carotidienne**

Procédures opératoires complexes en plusieurs temps et (Procédures de complications ou procédure dans le tableau F06-3)

DRG F06B**Opération de pontage coronarien avec procédures opératoires complexes en plusieurs temps, sans procédures de complication, sans intervention carotidienne**

Procédures opératoires complexes en plusieurs temps

DRG F06C**Opération de pontage coronarien avec procédure de complication ou intervention carotidienne ou ablation intraopératoire avec réopération ou infarctus, ou actes diagnostiques cardiologiques invasifs avec réopération, infarctus ou ablation intraopératoire**

Procédures de complications ou procédure dans le tableau F06-3 ou (diagnostic principal dans le tableau F06-1 ou procédure dans le tableau F06-4) et procédure dans le tableau F06-5 ou au moins un(e) procédure dans le tableau F06-6 et (diagnostic principal dans le tableau F06-1 ou au moins un(e) procédure dans le tableau F06-7)

DRG F06D**Opération de pontage coronarien, avec actes diagnostiques cardiologiques invasifs ou ablation intraopératoire**

Au moins un(e) procédure dans le tableau F06-8

DRG F06E**Opération de pontage coronarien, sans actes diagnostiques cardiologiques invasifs, sans ablation intraopératoire****diagnostic principal F06-1**

| | | | |
|-------|---|-------|--|
| I21.0 | Infarctus transmural aigu du myocarde, de la paroi antérieure | I21.9 | Infarctus aigu du myocarde, sans précision |
| I21.1 | Infarctus transmural aigu du myocarde, de la paroi inférieure | I22.0 | Infarctus du myocarde à répétition, de la paroi antérieure |
| I21.2 | Infarctus transmural aigu du myocarde d'autres localisations | I22.1 | Infarctus du myocarde à répétition, de la paroi inférieure |
| I21.3 | Infarctus transmural aigu du myocarde, de localisation non précisée | I22.8 | Infarctus du myocarde à répétition d'autres localisations |
| I21.4 | Infarctus sous-endocardique aigu du myocarde | I22.9 | Infarctus du myocarde à répétition, de localisation non précisée |

procédure F06-2

| | | | |
|-----------|--|-----------|--|
| 36.10↔ | Pontage aorto-coronaire pour revascularisation cardiaque, SAP | 36.11.25↔ | Pontage (aorto-)coronaire simple, chirurgical ouvert (thoracotomie, mini-thoracotomie, sternotomie), avec artère autogène, autre artère |
| 36.11.00↔ | Pontage (aorto-)coronaire simple, par technique et par matériel, SAP | 36.11.26↔ | Pontage (aorto-)coronaire simple, chirurgical ouvert (thoracotomie, mini-thoracotomie, sternotomie), avec veine autogène, sans treillis externe de stabilisation |
| 36.11.21↔ | Pontage (aorto-)coronaire simple, chirurgical ouvert (thoracotomie, mini-thoracotomie, sternotomie), avec artère autogène, artère radiale | 36.11.27↔ | Pontage (aorto-)coronaire simple, chirurgical ouvert (thoracotomie, mini-thoracotomie, sternotomie), avec veine autogène, avec treillis externe de stabilisation |
| 36.11.22↔ | Pontage (aorto-)coronaire simple, chirurgical ouvert (thoracotomie, mini-thoracotomie, sternotomie), avec artère autogène, artère mammaire interne (artère thoracique interne) | 36.11.28↔ | Pontage (aorto-)coronaire simple, chirurgical ouvert (thoracotomie, mini-thoracotomie, sternotomie), avec xéno greffe |
| 36.11.23↔ | Pontage (aorto-)coronaire simple, chirurgical ouvert (thoracotomie, mini-thoracotomie, sternotomie), avec artère autogène, greffon libre d'artère mammaire interne [AMI] (artère thoracique interne) | 36.11.2a↔ | Pontage (aorto-)coronaire simple, chirurgical ouvert (thoracotomie, mini-thoracotomie, sternotomie), avec prothèse vasculaire |
| 36.11.24↔ | Pontage (aorto-)coronaire simple, chirurgical ouvert (thoracotomie, mini-thoracotomie, sternotomie), avec artère autogène, artère abdominale | 36.11.31↔ | Pontage (aorto-)coronaire simple, mini-invasif, avec artère autogène, artère radiale |

| | | | |
|-----------|--|-----------|---|
| 36.11.32↔ | Pontage (aorto-)coronaire simple, mini-invasif, avec artère autogène, artère mammaire interne (artère thoracique interne) | 36.13.22↔ | Triple pontage (aorto-)coronaire, chirurgical ouvert (thoracotomie, mini-thoracotomie, sternotomie), avec artère autogène, artère mammaire interne (artère thoracique interne) |
| 36.11.33↔ | Pontage (aorto-)coronaire simple, mini-invasif, avec artère autogène, greffon libre d'artère mammaire interne [IMA] (artère thoracique interne) | 36.13.23↔ | Triple pontage (aorto-)coronaire, chirurgical ouvert (thoracotomie, mini-thoracotomie, sternotomie), avec artère autogène, greffon libre d'artère mammaire interne [AMI] (artère thoracique interne) |
| 36.11.34↔ | Pontage (aorto-)coronaire simple, mini-invasif, avec artère autogène, artère abdominale | 36.13.24↔ | Triple pontage (aorto-)coronaire, chirurgical ouvert (thoracotomie, mini-thoracotomie, sternotomie), avec artère autogène, artère abdominale |
| 36.11.35↔ | Pontage (aorto-)coronaire simple, mini-invasif, avec artère autogène, autre artère | 36.13.25↔ | Triple pontage (aorto-)coronaire, chirurgical ouvert (thoracotomie, mini-thoracotomie, sternotomie), avec artère autogène, autre artère |
| 36.11.36↔ | Pontage (aorto-)coronaire simple, mini-invasif, avec veine autogène, sans treillis externe de stabilisation | 36.13.26↔ | Triple pontage (aorto-)coronaire, chirurgical ouvert (thoracotomie, mini-thoracotomie, sternotomie), avec veine autogène, sans treillis externe de stabilisation |
| 36.11.37↔ | Pontage (aorto-)coronaire simple, mini-invasif, avec veine autogène, avec treillis externe de stabilisation | 36.13.27↔ | Triple pontage (aorto-)coronaire, chirurgical ouvert (thoracotomie, mini-thoracotomie, sternotomie), avec veine autogène, avec treillis externe de stabilisation |
| 36.11.38↔ | Pontage (aorto-)coronaire simple, mini-invasif, avec xéno greffe | 36.13.28↔ | Triple pontage (aorto-)coronaire, chirurgical ouvert (thoracotomie, mini-thoracotomie, sternotomie), avec xéno greffe |
| 36.11.3a↔ | Pontage (aorto-)coronaire simple, mini-invasif, avec prothèse vasculaire | 36.13.2a↔ | Triple pontage (aorto-)coronaire, chirurgical ouvert (thoracotomie, mini-thoracotomie, sternotomie), avec prothèse vasculaire |
| 36.11.99↔ | Pontage (aorto-)coronaire simple, par technique et par matériel, autre | 36.13.31↔ | Triple pontage (aorto-)coronaire, mini-invasif, avec artère autogène, artère radiale |
| 36.12.00↔ | Double pontage (aorto-)coronaire, par technique et par matériel, SAP | 36.13.32↔ | Triple pontage (aorto-)coronaire, mini-invasif, avec artère autogène, artère mammaire interne (artère thoracique interne) |
| 36.12.21↔ | Double pontage (aorto-)coronaire, chirurgical ouvert (thoracotomie, mini-thoracotomie, sternotomie), avec artère autogène, artère radiale | 36.13.33↔ | Triple pontage (aorto-)coronaire, mini-invasif, avec artère autogène, greffon libre d'artère mammaire interne [IMA] (artère thoracique interne) |
| 36.12.22↔ | Double pontage (aorto-)coronaire, chirurgical ouvert (thoracotomie, mini-thoracotomie, sternotomie), avec artère autogène, artère mammaire interne (artère thoracique interne) | 36.13.34↔ | Triple pontage (aorto-)coronaire, mini-invasif, avec artère autogène, artère abdominale |
| 36.12.23↔ | Double pontage (aorto-)coronaire, chirurgical ouvert (thoracotomie, mini-thoracotomie, sternotomie), avec artère autogène, greffon libre d'artère mammaire interne [AMI] (artère thoracique interne) | 36.13.35↔ | Triple pontage (aorto-)coronaire, mini-invasif, avec artère autogène, autre artère |
| 36.12.24↔ | Double pontage (aorto-)coronaire, chirurgical ouvert (thoracotomie, mini-thoracotomie, sternotomie), avec artère autogène, artère abdominale | 36.13.36↔ | Triple pontage (aorto-)coronaire, mini-invasif, avec veine autogène, sans treillis externe de stabilisation |
| 36.12.25↔ | Double pontage (aorto-)coronaire, chirurgical ouvert (thoracotomie, mini-thoracotomie, sternotomie), avec artère autogène, autre artère | 36.13.37↔ | Triple pontage (aorto-)coronaire, mini-invasif, avec veine autogène, avec treillis externe de stabilisation |
| 36.12.26↔ | Double pontage (aorto-)coronaire, chirurgical ouvert (thoracotomie, mini-thoracotomie, sternotomie), avec veine autogène, sans treillis externe de stabilisation | 36.13.38↔ | Triple pontage (aorto-)coronaire, mini-invasif, avec xéno greffe |
| 36.12.27↔ | Double pontage (aorto-)coronaire, chirurgical ouvert (thoracotomie, mini-thoracotomie, sternotomie), avec veine autogène, avec treillis externe de stabilisation | 36.13.3a↔ | Triple pontage (aorto-)coronaire, mini-invasif, avec prothèse vasculaire |
| 36.12.28↔ | Double pontage (aorto-)coronaire, chirurgical ouvert (thoracotomie, mini-thoracotomie, sternotomie), avec xéno greffe | 36.13.99↔ | Triple pontage (aorto-)coronaire, par technique et par matériel, autre |
| 36.12.2a↔ | Double pontage (aorto-)coronaire, chirurgical ouvert (thoracotomie, mini-thoracotomie, sternotomie), avec prothèse vasculaire | 36.18.00↔ | Quadruple pontage (aorto-)coronaire, par technique et par matériel, SAP |
| 36.12.31↔ | Double pontage (aorto-)coronaire, mini-invasif, avec artère autogène, artère radiale | 36.18.11↔ | Quadruple pontage (aorto-)coronaire, chirurgical ouvert (thoracotomie, mini-thoracotomie, sternotomie), avec artère autogène, artère radiale |
| 36.12.32↔ | Double pontage (aorto-)coronaire, mini-invasif, avec artère autogène, artère mammaire interne (artère thoracique interne) | 36.18.12↔ | Quadruple pontage (aorto-)coronaire, chirurgical ouvert (thoracotomie, mini-thoracotomie, sternotomie), avec artère autogène, artère mammaire interne (artère thoracique interne) |
| 36.12.33↔ | Double pontage (aorto-)coronaire, mini-invasif, avec artère autogène, greffon libre d'artère mammaire interne [IMA] (artère thoracique interne) | 36.18.13↔ | Quadruple pontage (aorto-)coronaire, chirurgical ouvert (thoracotomie, mini-thoracotomie, sternotomie), avec artère autogène, greffon libre d'artère mammaire interne [AMI] (artère thoracique interne) |
| 36.12.34↔ | Double pontage (aorto-)coronaire, mini-invasif, avec artère autogène, artère abdominale | 36.18.14↔ | Quadruple pontage (aorto-)coronaire, chirurgical ouvert (thoracotomie, mini-thoracotomie, sternotomie), avec artère autogène, artère abdominale |
| 36.12.35↔ | Double pontage (aorto-)coronaire, mini-invasif, avec artère autogène, autre artère | 36.18.15↔ | Quadruple pontage (aorto-)coronaire, chirurgical ouvert (thoracotomie, mini-thoracotomie, sternotomie), avec artère autogène, autre artère |
| 36.12.36↔ | Double pontage (aorto-)coronaire, mini-invasif, avec veine autogène, sans treillis externe de stabilisation | 36.18.16↔ | Quadruple pontage (aorto-)coronaire, chirurgical ouvert (thoracotomie, mini-thoracotomie, sternotomie), avec veine autogène, sans treillis externe de stabilisation |
| 36.12.37↔ | Double pontage (aorto-)coronaire, mini-invasif, avec veine autogène, avec treillis externe de stabilisation | 36.18.17↔ | Quadruple pontage (aorto-)coronaire, chirurgical ouvert (thoracotomie, mini-thoracotomie, sternotomie), avec veine autogène, avec treillis externe de stabilisation |
| 36.12.38↔ | Double pontage (aorto-)coronaire, mini-invasif, avec xéno greffe | 36.18.18↔ | Quadruple pontage (aorto-)coronaire, chirurgical ouvert (thoracotomie, mini-thoracotomie, sternotomie), avec xéno greffe |
| 36.12.3a↔ | Double pontage (aorto-)coronaire, mini-invasif, avec prothèse vasculaire | 36.18.1a↔ | Quadruple pontage (aorto-)coronaire, chirurgical ouvert (thoracotomie, mini-thoracotomie, sternotomie), avec prothèse vasculaire |
| 36.12.99↔ | Double pontage (aorto-)coronaire, par technique et par matériel, autre | | |
| 36.13.00↔ | Triple pontage (aorto-)coronaire, par technique et par matériel, SAP | | |
| 36.13.21↔ | Triple pontage (aorto-)coronaire, chirurgical ouvert (thoracotomie, mini-thoracotomie, sternotomie), avec artère autogène, artère radiale | | |

| | | | |
|-----------|---|-----------|--|
| 36.18.21↔ | Quadruple pontage (aorto-)coronaire, mini-invasif, avec artère autogène, artère radiale | 36.1a.26↔ | Quintuple pontage (aorto-)coronaire, mini-invasif, avec veine autogène, sans treillis externe de stabilisation |
| 36.18.22↔ | Quadruple pontage (aorto-)coronaire, mini-invasif, avec artère autogène, artère mammaire interne (artère thoracique interne) | 36.1a.27↔ | Quintuple pontage (aorto-)coronaire, mini-invasif, avec veine autogène, avec treillis externe de stabilisation |
| 36.18.23↔ | Quadruple pontage (aorto-)coronaire, mini-invasif, avec artère autogène, greffon libre d'artère mammaire interne [IMA] (artère thoracique interne) | 36.1a.28↔ | Quintuple pontage (aorto-)coronaire, mini-invasif, avec xéno greffe |
| 36.18.24↔ | Quadruple pontage (aorto-)coronaire, mini-invasif, avec artère autogène, artère abdominale | 36.1a.2a↔ | Quintuple pontage (aorto-)coronaire, mini-invasif, avec prothèse vasculaire |
| 36.18.25↔ | Quadruple pontage (aorto-)coronaire, mini-invasif, avec artère autogène, autre artère | 36.1a.99↔ | Quintuple pontage (aorto-)coronaire, autre |
| 36.18.26↔ | Quadruple pontage (aorto-)coronaire, mini-invasif, avec veine autogène, sans treillis externe de stabilisation | 36.1b.00↔ | Pontage (aorto-)coronaire sextuple ou plus, par technique et par matériel, SAP |
| 36.18.27↔ | Quadruple pontage (aorto-)coronaire, mini-invasif, avec veine autogène, avec treillis externe de stabilisation | 36.1b.11↔ | Pontage (aorto-)coronaire sextuple ou plus, chirurgical ouvert (thoracotomie, mini-thoracotomie, sternotomie), avec artère autogène, artère radiale |
| 36.18.28↔ | Quadruple pontage (aorto-)coronaire, mini-invasif, avec xéno greffe | 36.1b.12↔ | Pontage (aorto-)coronaire sextuple ou plus, chirurgical ouvert (thoracotomie, mini-thoracotomie, sternotomie), avec artère autogène, artère mammaire interne (artère thoracique interne) |
| 36.18.2a↔ | Quadruple pontage (aorto-)coronaire, mini-invasif, avec prothèse vasculaire | 36.1b.13↔ | Pontage (aorto-)coronaire sextuple ou plus, chirurgical ouvert (thoracotomie, mini-thoracotomie, sternotomie), avec artère autogène, greffon libre d'artère mammaire interne [AMI] (artère thoracique interne) |
| 36.18.99↔ | Quadruple pontage (aorto-)coronaire, par technique et par matériel, autre | 36.1b.14↔ | Pontage (aorto-)coronaire sextuple ou plus, chirurgical ouvert (thoracotomie, mini-thoracotomie, sternotomie), avec artère autogène, artère abdominale |
| 36.19↔ | Autre anastomose de pontage pour revascularisation du coeur | 36.1b.15↔ | Pontage (aorto-)coronaire sextuple ou plus, chirurgical ouvert (thoracotomie, mini-thoracotomie, sternotomie), avec artère autogène, autre artère |
| 36.1a.00↔ | Quintuple pontage (aorto-)coronaire, par technique et par matériel, SAP | 36.1b.16↔ | Pontage (aorto-)coronaire sextuple ou plus, chirurgical ouvert (thoracotomie, mini-thoracotomie, sternotomie), avec veine autogène, sans treillis externe de stabilisation |
| 36.1a.11↔ | Quintuple pontage (aorto-)coronaire, chirurgical ouvert (thoracotomie, mini-thoracotomie, sternotomie), avec artère autogène, artère radiale | 36.1b.17↔ | Pontage (aorto-)coronaire sextuple ou plus, chirurgical ouvert (thoracotomie, mini-thoracotomie, sternotomie), avec veine autogène, avec treillis externe de stabilisation |
| 36.1a.12↔ | Quintuple pontage (aorto-)coronaire, chirurgical ouvert (thoracotomie, mini-thoracotomie, sternotomie), avec artère autogène, artère mammaire interne (artère thoracique interne) | 36.1b.18↔ | Pontage (aorto-)coronaire sextuple ou plus, chirurgical ouvert (thoracotomie, mini-thoracotomie, sternotomie), avec xéno greffe |
| 36.1a.13↔ | Quintuple pontage (aorto-)coronaire, chirurgical ouvert (thoracotomie, mini-thoracotomie, sternotomie), avec artère autogène, greffon libre d'artère mammaire interne [AMI] (artère thoracique interne) | 36.1b.1a↔ | Pontage (aorto-)coronaire sextuple ou plus, chirurgical ouvert (thoracotomie, mini-thoracotomie, sternotomie), avec prothèse vasculaire |
| 36.1a.14↔ | Quintuple pontage (aorto-)coronaire, chirurgical ouvert (thoracotomie, mini-thoracotomie, sternotomie), avec artère autogène, artère abdominale | 36.1b.21↔ | Pontage (aorto-)coronaire sextuple ou plus, mini-invasif, avec artère autogène, artère radiale |
| 36.1a.15↔ | Quintuple pontage (aorto-)coronaire, chirurgical ouvert (thoracotomie, mini-thoracotomie, sternotomie), avec artère autogène, autre artère | 36.1b.22↔ | Pontage (aorto-)coronaire sextuple ou plus, mini-invasif, avec artère autogène, artère mammaire interne (artère thoracique interne) |
| 36.1a.16↔ | Quintuple pontage (aorto-)coronaire, chirurgical ouvert (thoracotomie, mini-thoracotomie, sternotomie), avec veine autogène, sans treillis externe de stabilisation | 36.1b.23↔ | Pontage (aorto-)coronaire sextuple ou plus, mini-invasif, avec artère autogène, greffon libre d'artère mammaire interne [IMA] (artère thoracique interne) |
| 36.1a.17↔ | Quintuple pontage (aorto-)coronaire, chirurgical ouvert (thoracotomie, mini-thoracotomie, sternotomie), avec veine autogène, avec treillis externe de stabilisation | 36.1b.24↔ | Pontage (aorto-)coronaire sextuple ou plus, mini-invasif, avec artère autogène, artère abdominale |
| 36.1a.18↔ | Quintuple pontage (aorto-)coronaire, chirurgical ouvert (thoracotomie, mini-thoracotomie, sternotomie), avec xéno greffe | 36.1b.25↔ | Pontage (aorto-)coronaire sextuple ou plus, mini-invasif, avec artère autogène, autre artère |
| 36.1a.1a↔ | Quintuple pontage (aorto-)coronaire, chirurgical ouvert (thoracotomie, mini-thoracotomie, sternotomie), avec prothèse vasculaire | 36.1b.26↔ | Pontage (aorto-)coronaire sextuple ou plus, mini-invasif, avec veine autogène, sans treillis externe de stabilisation |
| 36.1a.21↔ | Quintuple pontage (aorto-)coronaire, mini-invasif, avec artère autogène, artère radiale | 36.1b.27↔ | Pontage (aorto-)coronaire sextuple ou plus, mini-invasif, avec veine autogène, avec treillis externe de stabilisation |
| 36.1a.22↔ | Quintuple pontage (aorto-)coronaire, mini-invasif, avec artère autogène, artère mammaire interne (artère thoracique interne) | 36.1b.28↔ | Pontage (aorto-)coronaire sextuple ou plus, mini-invasif, avec xéno greffe |
| 36.1a.23↔ | Quintuple pontage (aorto-)coronaire, mini-invasif, avec artère autogène, greffon libre d'artère mammaire interne [IMA] (artère thoracique interne) | 36.1b.2a↔ | Pontage (aorto-)coronaire sextuple ou plus, mini-invasif, avec prothèse vasculaire |
| 36.1a.24↔ | Quintuple pontage (aorto-)coronaire, mini-invasif, avec artère autogène, artère abdominale | 36.1b.99↔ | Pontage (aorto-)coronaire sextuple ou plus, par technique et par matériel, autre |
| 36.1a.25↔ | Quintuple pontage (aorto-)coronaire, mini-invasif, avec artère autogène, autre artère | | |

procédure F06-3

| | | | |
|-----------|--|-----------|--|
| 02.51.00↔ | Synangiostomie, SAP | 02.51.99↔ | Synangiostomie, autre |
| 02.51.11↔ | EDAS (encéphalo-duro-artéri-synangiostomie) | 38.12↔ | Endartériectomie d'autres vaisseaux de la tête et du cou |
| 02.51.12↔ | EDAS (encéphalo-duro-artéri-synangiostomie), application de la dure-mère inversée sur le cortex cérébral | 38.32.00↔ | Résection d'autres vaisseaux de la tête et du cou, avec anastomose, SAP |
| 02.51.13↔ | EDAS (encéphalo-duro-artéri-synangiostomie), application d'une artère et de la dure-mère inversée sur le cortex cérébral | 38.32.10↔ | Résection d'artères extracrâniennes de la tête et du cou, avec anastomose |
| 02.51.14↔ | EMS (encéphalo-myo-synangiostomie) | 38.32.20↔ | Résection de veines extracrâniennes de la tête et du cou, avec anastomose, SAP |
| 02.51.15↔ | EGPS (encéphalo-galéo-périosto-synangiostomie) | | |

| | | | |
|-----------|---|-----------|--|
| 38.32.21↔ | Résection de la veine jugulaire, avec anastomose | 39.56.64↔ | Réparation de veines superficielles de la cuisse avec patch de tissu |
| 38.32.22↔ | Résection de veines extracrâniennes superficielles de la tête et du cou, avec anastomose | 39.56.69↔ | Réparation de vaisseaux du membre inférieur avec patch de tissu, autre |
| 38.32.99↔ | Résection d'autres vaisseaux de la tête et du cou, avec anastomose, autre | 39.56.99↔ | Réparation de vaisseau sanguin avec patch de tissu (plastie), autre |
| 38.42↔ | Résection d'autres vaisseaux de la tête et du cou, avec remplacement | 39.57.00↔ | Réparation de vaisseau sanguin avec patch synthétique (plastie), SAP |
| 39.22.00↔ | Pontage entre aorte, artère sous-clavière et carotide, SAP | 39.57.10↔ | Réparation de vaisseaux de la tête et du cou avec patch synthétique, SAP |
| 39.22.10↔ | Pontage de l'artère carotide, SAP | 39.57.11↔ | Réparation de vaisseaux intracrâniens avec patch synthétique |
| 39.22.11↔ | Pontage carotido-carotidien | 39.57.12↔ | Réparation d'artères extracrâniennes de la tête et du cou avec patch synthétique |
| 39.22.12↔ | Pontage entre artère carotide et artère vertébrale | 39.57.13↔ | Réparation de la veine jugulaire avec patch synthétique |
| 39.22.13↔ | Pontage entre artère carotide et artère sous-clavière [pontage carotido-sous-clavier] | 39.57.19↔ | Réparation de vaisseaux de la tête et du cou avec patch synthétique, autre |
| 39.22.14↔ | Pontage entre artère carotide et aorte | 39.57.20↔ | Réparation de vaisseaux du membre supérieur avec patch synthétique, SAP |
| 39.22.19↔ | Pontage de l'artère carotide, autre | 39.57.21↔ | Réparation d'artères du membre supérieur avec patch synthétique |
| 39.22.20↔ | Pontage de l'artère sous-clavière, SAP | 39.57.22↔ | Réparation de la veine sous-clavière, de la veine axillaire et de la veine brachio-céphalique avec patch synthétique |
| 39.22.21↔ | Pontage entre artère sous-clavière et aorte | 39.57.23↔ | Réparation d'autres veines profondes du membre supérieur avec patch synthétique |
| 39.22.29↔ | Pontage de l'artère sous-clavière, autre | 39.57.29↔ | Réparation de vaisseaux du membre supérieur avec patch synthétique, autre |
| 39.22.99↔ | Pontage entre aorte, artère sous-clavière et carotide, autre | 39.57.30↔ | Réparation de vaisseaux thoraciques avec patch synthétique, SAP |
| 39.28↔ | Pontage ou shunt vasculaire extra-intracrânien | 39.57.31↔ | Réparation de l'aorte thoracique avec patch synthétique |
| 39.2a↔ | Pontage ou shunt vasculaire intra-intracrânien | 39.57.32↔ | Réparation de la veine pulmonaire avec patch synthétique |
| 39.56.00↔ | Réparation de vaisseau sanguin, avec patch de tissu (plastie), SAP | 39.57.33↔ | Réparation de la veine cave supérieure avec patch synthétique |
| 39.56.10↔ | Réparation de vaisseaux de la tête et du cou avec patch de tissu, SAP | 39.57.39↔ | Réparation de vaisseaux thoraciques avec patch synthétique, autre |
| 39.56.11↔ | Réparation de vaisseaux intracrâniens avec patch de tissu | 39.57.40↔ | Réparation d'artères abdominales avec patch synthétique, SAP |
| 39.56.12↔ | Réparation de la veine jugulaire avec patch de tissu | 39.57.41↔ | Réparation de l'aorte abdominale avec patch synthétique |
| 39.56.19↔ | Réparation de vaisseaux de la tête et du cou avec patch de tissu, autre | 39.57.42↔ | Réparation du tronc coeliaque avec patch synthétique |
| 39.56.20↔ | Réparation de vaisseaux du membre supérieur avec patch de tissu, SAP | 39.57.43↔ | Réparation de l'artère gastrique avec patch synthétique |
| 39.56.21↔ | Réparation d'artères du membre supérieur avec patch de tissu | 39.57.44↔ | Réparation de l'artère hépatique avec patch synthétique |
| 39.56.22↔ | Réparation de la veine sous-clavière, de la veine axillaire et de la veine brachio-céphalique avec patch de tissu | 39.57.45↔ | Réparation de l'artère splénique avec patch synthétique |
| 39.56.23↔ | Réparation d'autres veines profondes du membre supérieur avec patch de tissu | 39.57.46↔ | Réparation de l'artère rénale avec patch synthétique |
| 39.56.29↔ | Réparation de vaisseaux du membre supérieur avec patch de tissu, autre | 39.57.47↔ | Réparation de l'artère mésentérique avec patch synthétique |
| 39.56.30↔ | Réparation de vaisseaux thoraciques avec patch de tissu, SAP | 39.57.48↔ | Réparation de l'artère iliaque avec patch synthétique |
| 39.56.31↔ | Réparation de l'aorte thoracique avec patch de tissu | 39.57.49↔ | Réparation d'artères abdominales avec patch synthétique, autre |
| 39.56.32↔ | Réparation de la veine pulmonaire avec patch de tissu | 39.57.50↔ | Réparation de veines abdominales avec patch synthétique, SAP |
| 39.56.33↔ | Réparation de la veine cave supérieure avec patch de tissu | 39.57.51↔ | Réparation de la veine cave inférieure avec patch synthétique |
| 39.56.39↔ | Réparation de vaisseaux thoraciques avec patch de tissu, autre | 39.57.52↔ | Réparation de la veine iliaque avec patch synthétique |
| 39.56.40↔ | Réparation d'artères abdominales avec patch de tissu, SAP | 39.57.59↔ | Réparation de veines abdominales avec patch synthétique, autre |
| 39.56.41↔ | Réparation de l'aorte abdominale avec patch de tissu | 39.57.60↔ | Réparation de vaisseaux du membre inférieur avec patch synthétique, SAP |
| 39.56.42↔ | Réparation du tronc coeliaque avec patch de tissu | 39.57.61↔ | Réparation d'artères du membre inférieur avec patch synthétique |
| 39.56.43↔ | Réparation de l'artère gastrique avec patch de tissu | 39.57.62↔ | Réparation de la veine fémorale et de la veine poplitée avec patch synthétique |
| 39.56.44↔ | Réparation de l'artère hépatique avec patch de tissu | 39.57.63↔ | Réparation d'autres veines profondes du membre inférieur avec patch synthétique |
| 39.56.45↔ | Réparation de l'artère splénique avec patch de tissu | 39.57.64↔ | Réparation de veines superficielles de la cuisse avec patch synthétique |
| 39.56.46↔ | Réparation de l'artère rénale avec patch de tissu | 39.57.69↔ | Réparation de vaisseaux du membre inférieur avec patch synthétique, autre |
| 39.56.47↔ | Réparation de l'artère mésentérique avec patch de tissu | 39.57.99↔ | Réparation de vaisseau sanguin avec patch synthétique (plastie), autre |
| 39.56.48↔ | Réparation de l'artère iliaque avec patch de tissu | 39.58↔ | Réparation de vaisseau sanguin, avec patch de type non précisé |
| 39.56.49↔ | Réparation d'artères abdominales avec patch de tissu, autre | | |
| 39.56.50↔ | Réparation de veines abdominales avec patch de tissu, SAP | | |
| 39.56.51↔ | Réparation de la veine cave inférieure avec patch de tissu | | |
| 39.56.52↔ | Réparation de la veine iliaque avec patch de tissu | | |
| 39.56.59↔ | Réparation de veines abdominales avec patch de tissu, autre | | |
| 39.56.60↔ | Réparation de vaisseaux du membre inférieur avec patch de tissu, SAP | | |
| 39.56.61↔ | Réparation d'artères du membre inférieur avec patch de tissu | | |
| 39.56.62↔ | Réparation de la veine fémorale et de la veine poplitée avec patch de tissu | | |
| 39.56.63↔ | Réparation d'autres veines profondes du membre inférieur avec patch de tissu | | |

procédure F06-4

| | | | |
|-----------|--|-----------|--|
| 35.95.00↔ | Révision d'opération corrective du coeur, SAP | 35.95.12↔ | Refixation de prothèse de remplacement de valve mitrale |
| 35.95.10↔ | Refixation de prothèse de remplacement de valve cardiaque, SAP | 35.95.13↔ | Refixation de prothèse de remplacement de valve pulmonaire |
| 35.95.11↔ | Refixation de prothèse de remplacement de valve aortique | 35.95.14↔ | Refixation de prothèse de remplacement de valve tricuspide |

| | | | |
|-----------|--|-----------|--|
| 35.95.19↔ | Refixation de prothèse de remplacement de valve cardiaque, autre | 36.39.11↔ | Révision de pontage coronaire |
| 35.95.99↔ | Révision d'opération corrective du coeur, autre | 36.39.12↔ | Nouveau pontage coronaire |
| 36.39.00↔ | Autre revascularisation cardiaque, SAP | 36.39.13↔ | Transposition d'artère coronaire |
| 36.39.10↔ | Revascularisation cardiaque par patches d'élargissement des artères coronaires | 36.39.99↔ | Autre revascularisation cardiaque, autre |

procédure F06-5

| | | | |
|-----------|--|-----------|--|
| 37.33.00↔ | Excision ou destruction d'autre lésion ou tissu du coeur, par voie ouverte, SAP | 37.33.19↔ | Excision ou destruction d'éléments du système de conduction des stimuli, par voie ouverte, autre |
| 37.33.10↔ | Excision ou destruction d'éléments du système de conduction des stimuli, par voie ouverte, SAP | 37.33.20↔ | Excision d'autre lésion ou tissu du coeur, par voie ouverte |
| 37.33.11↔ | Excision ou destruction d'éléments du système de conduction des stimuli, par voie ouverte, techniques d'ablation pour le traitement de tachyarythmie | 37.33.30↔ | Destruction d'autre lésion ou tissu du coeur, par voie ouverte |
| | | 37.33.99↔ | Excision ou destruction d'autre lésion ou tissu du coeur, par voie ouverte, autre |

procédure F06-6

| | | | |
|-----------|---|------------|---|
| 00.66.00↔ | Angioplastie coronaire transluminale percutanée [PTCA] ou athérectomie coronaire, SAP | 35.96.21↔ | Réparation endovasculaire de valve mitrale, par voie transartérielle |
| 00.66.10↔ | Fermeture transluminale percutanée de fistule coronaire | 35.96.22↔ | Réparation endovasculaire de valve mitrale, par voie transveineuse |
| 00.66.20↔ | Angioplastie coronaire transluminale percutanée [PTCA] à ballonnet, SAP | 35.96.23↔ | Annuloplastie de valve mitrale, endovasculaire |
| 00.66.21↔ | Angioplastie coronaire [PTCA] à ballonnet libérant des substances médicamenteuses | 35.96.29↔ | Réparation endovasculaire de valve mitrale, autre |
| 00.66.22↔ | Angioplastie coronaire [PTCA] à ballonnet enduit d'anticorps | 37.21‡↔ | Cathétérisme cardiaque droit |
| 00.66.29↔ | Angioplastie coronaire [PTCA] à ballonnet, autre | 37.22‡↔ | Cathétérisme cardiaque gauche |
| 00.66.30↔ | Angioplastie coronaire transluminale percutanée [PTCA] par l'athérectomie rotative | 37.23‡↔ | Cathétérisme cardiaque combiné, droit et gauche |
| 00.66.31↔ | Angioplastie coronaire transluminale percutanée par angioplastie laser | 37.28‡↔ | Échocardiographie intracardiaque (EIC) |
| 00.66.32↔ | Angioplastie coronaire transluminale percutanée par athérectomie | 37.34.00‡↔ | Excision ou destruction d'autre lésion ou tissu du coeur, autre voie d'abord, SAP |
| 00.66.33↔ | Angioplastie coronaire transluminale percutanée par extraction de corps étranger | 37.34.99‡↔ | Excision ou destruction d'autre lésion ou tissu du coeur, par autre voie d'abord, autre |
| 00.66.35↔ | Angioplastie coronaire transluminale percutanée par embolisation sélective | 37.90.20‡↔ | Examen par cathétérisme transseptal du coeur gauche, SAP |
| 00.66.36↔ | Angioplastie coronaire transluminale percutanée par thrombectomie | 37.90.21‡↔ | Ponction transseptale par cathéter |
| 00.66.99↔ | Angioplastie coronaire transluminale percutanée [PTCA] ou athérectomie coronaire, autre | 37.90.29‡↔ | Examen par cathétérisme transseptal du coeur gauche, autre |
| 35.96.00↔ | Valvuloplastie transluminale percutanée, SAP | 88.43‡↔ | Artériographie d'artère pulmonaire |
| 35.96.09↔ | Valvuloplastie transluminale percutanée, autre | 88.50‡↔ | Angiocardiographie, SAP |
| 35.96.10↔ | Valvuloplastie percutanée, SAP | 88.52‡↔ | Angiographie du coeur droit |
| 35.96.20↔ | Réparation endovasculaire de valve mitrale, SAP | 88.53‡↔ | Angiographie du coeur gauche |
| | | 88.54‡↔ | Angiographie du coeur combinée, gauche et droite |
| | | 88.55‡↔ | Artériographie coronaire avec un seul cathéter |
| | | 88.56‡↔ | Artériographie coronaire avec deux cathéters |
| | | 88.57‡↔ | Autre artériographie coronaire, SAP |

procédure F06-7

| | | | |
|-----------|--|-----------|--|
| 35.95.00↔ | Révision d'opération corrective du coeur, SAP | 36.39.13↔ | Transposition d'artère coronaire |
| 35.95.10↔ | Refixation de prothèse de remplacement de valve cardiaque, SAP | 36.39.99↔ | Autre revascularisation cardiaque, autre |
| 35.95.11↔ | Refixation de prothèse de remplacement de valve aortique | 37.33.00↔ | Excision ou destruction d'autre lésion ou tissu du coeur, par voie ouverte, SAP |
| 35.95.12↔ | Refixation de prothèse de remplacement de valve mitrale | 37.33.10↔ | Excision ou destruction d'éléments du système de conduction des stimuli, par voie ouverte, SAP |
| 35.95.13↔ | Refixation de prothèse de remplacement de valve pulmonaire | 37.33.11↔ | Excision ou destruction d'éléments du système de conduction des stimuli, par voie ouverte, techniques d'ablation pour le traitement de tachyarythmie |
| 35.95.14↔ | Refixation de prothèse de remplacement de valve tricuspide | 37.33.19↔ | Excision ou destruction d'éléments du système de conduction des stimuli, par voie ouverte, autre |
| 35.95.19↔ | Refixation de prothèse de remplacement de valve cardiaque, autre | 37.33.20↔ | Excision d'autre lésion ou tissu du coeur, par voie ouverte |
| 35.95.99↔ | Révision d'opération corrective du coeur, autre | 37.33.30↔ | Destruction d'autre lésion ou tissu du coeur, par voie ouverte |
| 36.39.00↔ | Autre revascularisation cardiaque, SAP | 37.33.99↔ | Excision ou destruction d'autre lésion ou tissu du coeur, par voie ouverte, autre |
| 36.39.10↔ | Revascularisation cardiaque par patches d'élargissement des artères coronaires | | |
| 36.39.11↔ | Révision de pontage coronaire | | |
| 36.39.12↔ | Nouveau pontage coronaire | | |

procédure F06-8

| | | | |
|-----------|---|-----------|---|
| 00.66.00↔ | Angioplastie coronaire transluminale percutanée [PTCA] ou athérectomie coronaire, SAP | 00.66.21↔ | Angioplastie coronaire [PTCA] à ballonnet libérant des substances médicamenteuses |
| 00.66.10↔ | Fermeture transluminale percutanée de fistule coronaire | 00.66.22↔ | Angioplastie coronaire [PTCA] à ballonnet enduit d'anticorps |
| 00.66.20↔ | Angioplastie coronaire transluminale percutanée [PTCA] à ballonnet, SAP | 00.66.29↔ | Angioplastie coronaire [PTCA] à ballonnet, autre |

| | | | |
|-----------|---|------------|--|
| 00.66.30↔ | Angioplastie coronaire transluminale percutanée [PTCA] par l'athérectomie rotative | 37.33.10↔ | Excision ou destruction d'éléments du système de conduction des stimuli, par voie ouverte, SAP |
| 00.66.31↔ | Angioplastie coronaire transluminale percutanée par angioplastie laser | 37.33.11↔ | Excision ou destruction d'éléments du système de conduction des stimuli, par voie ouverte, techniques d'ablation pour le traitement de tachyarythmie |
| 00.66.32↔ | Angioplastie coronaire transluminale percutanée par athérectomie | 37.33.19↔ | Excision ou destruction d'éléments du système de conduction des stimuli, par voie ouverte, autre |
| 00.66.33↔ | Angioplastie coronaire transluminale percutanée par extraction de corps étranger | 37.33.20↔ | Excision d'autre lésion ou tissu du coeur, par voie ouverte |
| 00.66.35↔ | Angioplastie coronaire transluminale percutanée par embolisation sélective | 37.33.30↔ | Destruction d'autre lésion ou tissu du coeur, par voie ouverte |
| 00.66.36↔ | Angioplastie coronaire transluminale percutanée par thrombectomie | 37.33.99↔ | Excision ou destruction d'autre lésion ou tissu du coeur, par voie ouverte, autre |
| 00.66.99↔ | Angioplastie coronaire transluminale percutanée [PTCA] ou athérectomie coronaire, autre | 37.34.00‡↔ | Excision ou destruction d'autre lésion ou tissu du coeur, autre voie d'abord, SAP |
| 35.96.00↔ | Valvuloplastie transluminale percutanée, SAP | 37.34.99‡↔ | Excision ou destruction d'autre lésion ou tissu du coeur, par autre voie d'abord, autre |
| 35.96.09↔ | Valvuloplastie transluminale percutanée, autre | 37.90.20‡↔ | Examen par cathétérisme transseptal du coeur gauche, SAP |
| 35.96.10↔ | Valvuloplastie percutanée, SAP | 37.90.21‡↔ | Ponction transseptale par cathéter |
| 35.96.20↔ | Réparation endovasculaire de valve mitrale, SAP | 37.90.29‡↔ | Examen par cathétérisme transseptal du coeur gauche, autre |
| 35.96.21↔ | Réparation endovasculaire de valve mitrale, par voie transartérielle | 88.43‡↔ | Artériographie d'artère pulmonaire |
| 35.96.22↔ | Réparation endovasculaire de valve mitrale, par voie transveineuse | 88.50‡↔ | Angiocardiographie, SAP |
| 35.96.23↔ | Annuloplastie de valve mitrale, endovasculaire | 88.52‡↔ | Angiographie du coeur droit |
| 35.96.29↔ | Réparation endovasculaire de valve mitrale, autre | 88.53‡↔ | Angiographie du coeur gauche |
| 37.21‡↔ | Cathétérisme cardiaque droit | 88.54‡↔ | Angiographie du coeur combinée, gauche et droite |
| 37.22‡↔ | Cathétérisme cardiaque gauche | 88.55‡↔ | Artériographie coronaire avec un seul cathéter |
| 37.23‡↔ | Cathétérisme cardiaque combiné, droit et gauche | 88.56‡↔ | Artériographie coronaire avec deux cathéters |
| 37.28‡↔ | Échocardiographie intracardiaque (EIC) | 88.57‡↔ | Autre artériographie coronaire, SAP |
| 37.33.00↔ | Excision ou destruction d'autre lésion ou tissu du coeur, par voie ouverte, SAP | | |

ADRG F07**Autres interventions avec cœur-poumon artificiel ou implantation d'une valve cardiaque par voie endovasculaire, âge < 1 an ou avec procédures de complication ou opération complexe ou autre intervention valvulaire cardiaque avec cœur-poumon artificiel, âge < 16 ans**

Au moins un(e) procédure dans le tableau F07-1 et au moins un(e) procédure dans le tableau F07-2 et (Âge < 1 ans ou Procédures de complications ou procédure dans le tableau F07-3)

DRG F07Z**Autres interventions avec cœur-poumon artificiel ou implantation d'une valve cardiaque par voie endovasculaire, âge < 1 an ou avec procédures de complication ou opération complexe ou autre intervention valvulaire cardiaque avec cœur-poumon artificiel, âge < 16 ans****procédure F07-1**

| | | | |
|-----------|--|-----------|---|
| 01.21↔ | Incision et drainage de sinus crânien | 35.12.99↔ | Valvuloplastie à coeur ouvert sans remplacement de la valve mitrale, autre |
| 35.00↔ | Valvulotomie à coeur fermé, valve non précisée | 35.13.00↔ | Valvuloplastie à coeur ouvert sans remplacement de la valve pulmonaire, SAP |
| 35.01↔ | Valvulotomie à coeur fermé, valve aortique | 35.13.10↔ | Valvulotomie à coeur ouvert de la valve pulmonaire |
| 35.02↔ | Valvulotomie à coeur fermé, valve mitrale | 35.13.20↔ | Reconstruction à coeur ouvert sans remplacement de la valve pulmonaire, lors d'anomalie valvulaire cardiaque congénitale |
| 35.03↔ | Valvulotomie à coeur fermé, valve pulmonaire | 35.13.99↔ | Valvuloplastie à coeur ouvert sans remplacement de la valve pulmonaire, autre |
| 35.04↔ | Valvulotomie à coeur fermé, valve tricuspide | 35.14.00↔ | Valvuloplastie à coeur ouvert sans remplacement de la valve tricuspide, SAP |
| 35.10↔ | Valvuloplastie à coeur ouvert sans remplacement, valve non précisée | 35.14.10↔ | Valvulotomie à coeur ouvert de la valve tricuspide |
| 35.11.00↔ | Valvuloplastie à coeur ouvert sans remplacement de la valve aortique, SAP | 35.14.11↔ | Reconstruction à coeur ouvert des feuillets de la valve tricuspide [voile tricuspide] |
| 35.11.10↔ | Valvulotomie à coeur ouvert de la valve aortique | 35.14.20↔ | Reconstruction à coeur ouvert sans remplacement de la valve tricuspide, lors d'anomalie valvulaire cardiaque congénitale |
| 35.11.11↔ | Technique préservant les valves, avec reconstruction de la racine aortique (intervention de Tirone David) | 35.14.99↔ | Valvuloplastie à coeur ouvert sans remplacement de la valve tricuspide, autre |
| 35.11.20↔ | Reconstruction à coeur ouvert de la valve aortique sans remplacement, lors d'anomalie valvulaire cardiaque congénitale | 35.19.00↔ | Valvuloplastie à coeur ouvert sans remplacement, autre valve cardiaque, SAP |
| 35.11.99↔ | Valvuloplastie à coeur ouvert sans remplacement de la valve aortique, autre | 35.19.10↔ | Reconstruction à coeur ouvert de valve auriculo-ventriculaire sans remplacement, lors d'anomalie valvulaire cardiaque congénitale |
| 35.12.00↔ | Valvuloplastie à coeur ouvert sans remplacement de la valve mitrale, SAP | | |
| 35.12.10↔ | Valvulotomie à coeur ouvert de la valve mitrale | | |
| 35.12.11↔ | Reconstruction à coeur ouvert du voile mitral | | |
| 35.12.20↔ | Reconstruction à coeur ouvert sans remplacement de la valve mitrale, lors d'anomalie valvulaire cardiaque congénitale | | |

| | | | |
|-----------|---|-----------|--|
| 35.19.11↔ | Reconstruction à coeur ouvert d'une valve tronculaire sans remplacement, lors d'anomalie valvulaire cardiaque congénitale | 35.61↔ | Réparation de communication interauriculaire, avec greffe de tissu |
| 35.19.99↔ | Valvuloplastie à coeur ouvert sans remplacement, autre valve cardiaque, autre | 35.62↔ | Réparation de communication interventriculaire avec greffe de tissu |
| 35.22.11↔ | Implantation minimale invasive de valve aortique, par voie transapicale | 35.63↔ | Réparation de défauts des coussinets endocardiques (canal AV), avec greffe de tissu |
| 35.29.00↔ | Remplacement de valve cardiaque, autre valve, SAP | 35.70↔ | Autre réparation non précisée de communication septale intracardiaque, non précisée |
| 35.29.10↔ | Remplacement de valve auriculo-ventriculaire lors d'anomalie valvulaire cardiaque congénitale | 35.71↔ | Autre réparation non précisée de communication interauriculaire |
| 35.29.20↔ | Remplacement de valve tronculaire lors d'anomalie valvulaire cardiaque congénitale | 35.72.00↔ | Réparation de communication interventriculaire, SAP |
| 35.29.99↔ | Remplacement de valve cardiaque, autre valve, autre | 35.72.10↔ | Fermeture de communication interventriculaire acquise |
| 35.31↔ | Opérations de muscle papillaire | 35.72.99↔ | Réparation de communication interventriculaire, autre |
| 35.32↔ | Opérations de cordages tendineux | 35.73↔ | Autre réparation non précisée de défaut des coussinets indocardiques (canal AV) |
| 35.33.00↔ | Annuloplastie, SAP | 35.91↔ | Transposition (détournement) interauriculaire du retour veineux |
| 35.33.10↔ | Annuloplastie de la valve mitrale, SAP | 35.92↔ | Création de conduit entre ventricule droit et artère pulmonaire |
| 35.33.11↔ | Annuloplastie de la valve mitrale, à ciel ouvert | 35.93↔ | Création de conduit entre ventricule gauche et aorte |
| 35.33.19↔ | Annuloplastie de la valve mitrale, autre | 35.94↔ | Création de conduit entre oreillette et artère pulmonaire |
| 35.33.20↔ | Annuloplastie de la valve pulmonaire, SAP | 35.96.11↔ | Remplacement de valve aortique, endovasculaire, transluminal |
| 35.33.21↔ | Annuloplastie de la valve pulmonaire, à ciel ouvert | 35.96.12↔ | Remplacement endovasculaire de valve pulmonaire |
| 35.33.29↔ | Annuloplastie de la valve pulmonaire, autre | 35.96.24↔ | Remplacement de valve mitrale, endovasculaire |
| 35.33.30↔ | Annuloplastie de la valve tricuspide, SAP | 35.98.00↔ | Autres opérations des septa du coeur, SAP |
| 35.33.31↔ | Annuloplastie de la valve tricuspide, à ciel ouvert | 35.98.10↔ | Fermeture transluminale percutanée de communication interauriculaire, SAP |
| 35.33.39↔ | Annuloplastie de la valve tricuspide, autre | 35.98.19↔ | Fermeture transluminale percutanée de communication interauriculaire, autre |
| 35.33.40↔ | Annuloplastie de la valve aortique, SAP | 35.98.30↔ | Fermeture transluminale percutanée de communication interventriculaire |
| 35.33.41↔ | Annuloplastie de la valve aortique, chirurgicale ouverte | 35.98.99↔ | Autres opérations des septa du coeur, autre |
| 35.33.49↔ | Annuloplastie de la valve aortique, autre | 35.99.00↔ | Autres opérations des valves du coeur, SAP |
| 35.33.99↔ | Annuloplastie, autre | 35.99.10↔ | Autres opérations lors d'anomalie valvulaire cardiaque congénitale, SAP |
| 35.35.00↔ | Opération de trabécules cardiaques, SAP | 35.99.11↔ | Autres opérations lors d'anomalie valvulaire cardiaque congénitale, valve aortique |
| 35.35.10↔ | Résection fibreuse ou musculaire sous-valvulaire de la valve aortique | 35.99.12↔ | Autres opérations lors d'anomalie valvulaire cardiaque congénitale, valve mitrale |
| 35.35.99↔ | Opération de trabécules cardiaques, autre | 35.99.13↔ | Autres opérations lors d'anomalie valvulaire cardiaque congénitale, valve pulmonaire |
| 35.39.00↔ | Opérations d'autres structures adjacentes aux valves cardiaques, SAP | 35.99.14↔ | Autres opérations lors d'anomalie valvulaire cardiaque congénitale, valve tricuspide |
| 35.39.10↔ | Résection supravalvulaire de valve cardiaque, SAP | 35.99.15↔ | Autres opérations lors d'anomalie valvulaire cardiaque congénitale, valve auriculo-ventriculaire ou tronculaire |
| 35.39.11↔ | Résection supravalvulaire de valve cardiaque, valve aortique | 35.99.19↔ | Autres opérations lors d'anomalie valvulaire cardiaque congénitale, autre valve |
| 35.39.12↔ | Résection supravalvulaire de valve cardiaque, valve pulmonaire | 35.99.20↔ | Autres opérations des valves du coeur, technique minimale invasive |
| 35.39.19↔ | Résection supravalvulaire d'autre valve cardiaque | 35.99.99↔ | Autres opérations des valves du coeur, autre |
| 35.39.99↔ | Opérations d'autres structures adjacentes aux valves cardiaques, autre | 36.03↔ | Angioplastie d'artère coronaire à thorax ouvert |
| 35.41.00↔ | Élargissement de communication interauriculaire existante, SAP | 36.2↔ | Revascularisation cardiaque par implant artériel |
| 35.41.10↔ | Élargissement de communication interauriculaire existante, technique à ciel ouvert | 36.31↔ | Revascularisation transmyocardique à thorax ouvert |
| 35.41.20↔ | Élargissement de communication interauriculaire existante, technique fermée | 36.32↔ | Autre revascularisation transmyocardique |
| 35.41.99↔ | Élargissement de communication interauriculaire existante, autre | 36.33↔ | Revascularisation transmyocardique endoscopique |
| 35.42.00↔ | Création de communication septale intracardiaque, SAP | 36.34↔ | Revascularisation transmyocardique percutanée |
| 35.42.10↔ | Création de communication septale intracardiaque, technique à ciel ouvert | 36.39.00↔ | Autre revascularisation cardiaque, SAP |
| 35.42.20↔ | Création de communication septale intracardiaque, technique fermée | 36.39.10↔ | Revascularisation cardiaque par patches d'élargissement des artères coronaires |
| 35.42.99↔ | Création de communication septale intracardiaque, autre | 36.39.11↔ | Révision de pontage coronaire |
| 35.43.00↔ | Élargissement de communication interventriculaire existante, SAP | 36.39.12↔ | Nouveau pontage coronaire |
| 35.43.10↔ | Élargissement de communication interventriculaire existante, technique à ciel ouvert | 36.39.13↔ | Transposition d'artère coronaire |
| 35.43.20↔ | Élargissement de communication interventriculaire existante, technique fermée | 36.39.99↔ | Autre revascularisation cardiaque, autre |
| 35.43.99↔ | Élargissement de communication interventriculaire existante, autre | 36.91↔ | Réparation (cure) d'anévrisme de vaisseau coronaire |
| 35.50↔ | Réparation de communication septale intracardiaque non précisée, avec prothèse | 36.99.00↔ | Autres opérations des vaisseaux du coeur SAP |
| 35.51↔ | Réparation de communication interauriculaire avec prothèse, technique ouverte | 36.99.10↔ | Traitement par injection intracoronaire de cellules souches, SAP |
| 35.53↔ | Réparation de communication interventriculaire avec prothèse, par voie ouverte | 36.99.11↔ | Traitement par injection intracoronaire de cellules souches, sans enrichissement de fractions ni culture |
| 35.54↔ | Réparation de défaut des coussinets endocardiques (canal AV), avec prothèse | 36.99.12↔ | Traitement par injection intracoronaire de cellules souches obtenues par enrichissement de fractions ou multipliées en culture |
| 35.60↔ | Réparation de communication septale intracardiaque non précisée, avec greffe de tissu | 36.99.19↔ | Traitement par injection intracoronaire de cellules souches, autre |
| | | 36.99.20↔ | Autres opérations lors d'anomalie congénitale de vaisseaux du coeur |

| | | | |
|-----------|--|-----------|--|
| 36.99.30↔ | Reconstruction de l'ostium coronaire | 37.6a.33↔ | Implantation d'un système d'assistance cardio-vasculaire, avec pompe, sans fonction d'échange gazeux, intracorporel, biventriculaire, par chirurgie thoracique ouverte (thoracotomie, mini-thoracotomie, sternotomie) |
| 36.99.40↔ | Sympathectomie des artères coronaires | 37.6a.41↔ | Implantation d'un système d'assistance cardio-vasculaire, avec pompe, sans fonction d'échange gazeux, intravasculaire (y compris intracardiaque), ventriculaire gauche, par voie percutanée |
| 36.99.99↔ | Autres opérations des vaisseaux du coeur, autre | 37.6a.42↔ | Implantation d'un système d'assistance cardio-vasculaire, avec pompe, sans fonction d'échange gazeux, intravasculaire (y compris intracardiaque), ventriculaire droit, par voie percutanée |
| 37.10↔ | Incision du coeur, NAS | 37.6a.51↔ | Implantation d'un système d'assistance cardio-vasculaire et pulmonaire, avec pompe, avec élimination de CO ₂ , extracorporel, veino-veineux, par voie percutanée |
| 37.11.00↔ | Cardiotomie, SAP | 37.6a.61↔ | Implantation d'un système d'assistance cardio-vasculaire et pulmonaire, avec pompe, avec oxygénateur (y compris élimination de CO ₂), extracorporel, veino-veineux, par chirurgie extra-thoracique ouverte (p.ex. exposition de vaisseau sanguin) |
| 37.11.10↔ | Incision épicaudique, endocardiaque et épimyocardique | 37.6a.62↔ | Implantation d'un système d'assistance cardio-vasculaire et pulmonaire, avec pompe, avec oxygénateur (y compris élimination de CO ₂), extracorporel, veino-veineux, par voie percutanée |
| 37.11.99↔ | Cardiotomie, autre | 37.6a.71↔ | Implantation d'un système d'assistance cardio-vasculaire et pulmonaire, avec pompe, avec oxygénateur (y compris élimination de CO ₂), extracorporel, veino-artériel ou veino-veino-artériel, par chirurgie thoracique ouverte (thoracotomie, mini-thoracotomie, sternotomie) |
| 37.12↔ | Péricardiectomie | 37.6a.72↔ | Implantation d'un système d'assistance cardio-vasculaire et pulmonaire, avec pompe, avec oxygénateur (y compris élimination de CO ₂), extracorporel, veino-artériel ou veino-veino-artériel, par chirurgie extra-thoracique ouverte (p.ex. exposition du vaisseau sanguin) |
| 37.24.00↔ | Biopsie du péricarde, SAP | 37.6a.73↔ | Implantation d'un système d'assistance cardio-vasculaire et pulmonaire, avec pompe, avec oxygénateur (y compris élimination de CO ₂), extracorporel, veino-artériel ou veino-veino-artériel, par voie percutanée |
| 37.24.20↔ | Biopsie ouverte du péricarde | 37.6a.81↔ | Implantation de ballonnet de contre-pulsation intra-aortique (IABP), chirurgicale ouverte |
| 37.24.99↔ | Biopsie du péricarde, autre | 37.6a.82↔ | Implantation de ballonnet de contre-pulsation intra-aortique (IABP), percutanée |
| 37.25.00↔ | Biopsie du coeur, SAP | 37.6b.11↔ | Retrait d'un système d'assistance cardio-vasculaire, avec pompe, sans fonction d'échange gazeux, extracorporel, ventriculaire gauche, par chirurgie thoracique ouverte (thoracotomie, mini-thoracotomie, sternotomie) |
| 37.25.20↔ | Biopsie transvasculaire de l'endocarde, du myocarde et de l'endomyocarde | 37.6b.12↔ | Retrait d'un système d'assistance cardio-vasculaire, avec pompe, sans fonction d'échange gazeux, extracorporel, ventriculaire droit, par chirurgie thoracique ouverte (thoracotomie, mini-thoracotomie, sternotomie) |
| 37.25.30↔ | Biopsie ouverte du coeur | 37.6b.21↔ | Retrait d'un système d'assistance cardio-vasculaire, avec pompe, sans fonction d'échange gazeux, extracorporel, biventriculaire, par chirurgie thoracique ouverte (thoracotomie, mini-thoracotomie, sternotomie) |
| 37.25.99↔ | Biopsie du coeur, autre | 37.6b.31↔ | Retrait d'un système d'assistance cardio-vasculaire, avec pompe, sans fonction d'échange gazeux, intracorporel, ventriculaire gauche, par chirurgie thoracique ouverte (thoracotomie, mini-thoracotomie, sternotomie) |
| 37.31.00↔ | Péricardiectomie, SAP | 37.6b.32↔ | Retrait d'un système d'assistance cardio-vasculaire, avec pompe, sans fonction d'échange gazeux, intracorporel, ventriculaire droit, par chirurgie thoracique ouverte (thoracotomie, mini-thoracotomie, sternotomie) |
| 37.31.10↔ | Péricardiectomie partielle | 37.6b.33↔ | Retrait d'un système d'assistance cardio-vasculaire, avec pompe, sans fonction d'échange gazeux, intracorporel, biventriculaire, par chirurgie thoracique ouverte (thoracotomie, mini-thoracotomie, sternotomie) |
| 37.31.20↔ | Péricardiectomie totale | 37.6b.41↔ | Retrait d'un système d'assistance cardio-vasculaire, avec pompe, sans fonction d'échange gazeux, intravasculaire (y compris intracardiaque), ventriculaire gauche, par voie percutanée |
| 37.31.30↔ | Excision d'adhérences du péricarde | 37.6b.42↔ | Retrait d'un système d'assistance cardio-vasculaire, avec pompe, sans fonction d'échange gazeux, intravasculaire (y compris intracardiaque), ventriculaire droit, par voie percutanée |
| 37.31.99↔ | Péricardiectomie, autre | 37.6b.61↔ | Retrait d'un système d'assistance cardio-vasculaire et pulmonaire, avec pompe, avec générateur d'oxygène (y compris élimination de CO ₂), extracorporel, veino-veineux, par chirurgie extra-thoracique ouverte (p.ex. exposition de vaisseau sanguin) |
| 37.32↔ | Excision d'anévrisme du coeur | | |
| 37.33.00↔ | Excision ou destruction d'autre lésion ou tissu du coeur, par voie ouverte, SAP | | |
| 37.33.10↔ | Excision ou destruction d'éléments du système de conduction des stimuli, par voie ouverte, SAP | | |
| 37.33.11↔ | Excision ou destruction d'éléments du système de conduction des stimuli, par voie ouverte, techniques d'ablation pour le traitement de tachyarythmie | | |
| 37.33.19↔ | Excision ou destruction d'éléments du système de conduction des stimuli, par voie ouverte, autre | | |
| 37.33.20↔ | Excision d'autre lésion ou tissu du coeur, par voie ouverte | | |
| 37.33.30↔ | Destruction d'autre lésion ou tissu du coeur, par voie ouverte | | |
| 37.33.99↔ | Excision ou destruction d'autre lésion ou tissu du coeur, par voie ouverte, autre | | |
| 37.35↔ | Ventriculectomie partielle | | |
| 37.41↔ | Implantation de système d'assistance cardiaque prothétique autour du coeur | | |
| 37.49↔ | Autre réparation du coeur et du péricarde | | |
| 37.4x.00↔ | Réparation du coeur et du péricarde, SAP | | |
| 37.4x.10↔ | Suture du péricarde (après lésion traumatique) | | |
| 37.4x.11↔ | Réparation du péricarde, autre | | |
| 37.4x.20↔ | Suture du myocarde (après lésion traumatique) | | |
| 37.4x.21↔ | Réparation du myocarde, autre | | |
| 37.4x.99↔ | Réparation du coeur et du péricarde, autre | | |
| 37.52↔ | Implantation de système intégral de remplacement du coeur | | |
| 37.53↔ | Remplacement ou réparation de l'unité thoracique du système de remplacement du coeur | | |
| 37.54↔ | Remplacement ou réparation d'autres composantes implantables de système intégral de remplacement du coeur | | |
| 37.6a.11↔ | Implantation d'un système d'assistance cardio-vasculaire, avec pompe, sans fonction d'échange gazeux, extracorporel, ventriculaire gauche, par chirurgie thoracique ouverte (thoracotomie, mini-thoracotomie, sternotomie) | | |
| 37.6a.12↔ | Implantation d'un système d'assistance cardio-vasculaire, avec pompe, sans fonction d'échange gazeux, extracorporel, ventriculaire droit, par chirurgie thoracique ouverte (thoracotomie, mini-thoracotomie, sternotomie) | | |
| 37.6a.21↔ | Implantation d'un système d'assistance cardio-vasculaire, avec pompe, sans fonction d'échange gazeux, extracorporel, biventriculaire, par chirurgie thoracique ouverte (thoracotomie, mini-thoracotomie, sternotomie) | | |
| 37.6a.31↔ | Implantation d'un système d'assistance cardio-vasculaire, avec pompe, sans fonction d'échange gazeux, intracorporel, ventriculaire gauche, par chirurgie thoracique ouverte (thoracotomie, mini-thoracotomie, sternotomie) | | |
| 37.6a.32↔ | Implantation d'un système d'assistance cardio-vasculaire, avec pompe, sans fonction d'échange gazeux, intracorporel, ventriculaire droit, par chirurgie thoracique ouverte (thoracotomie, mini-thoracotomie, sternotomie) | | |

| | | | |
|-----------|---|-----------|---|
| 37.6b.71↔ | Retrait d'un système d'assistance cardio-vasculaire et pulmonaire, avec pompe, avec oxygénateur (y compris élimination de CO ₂), extracorporel, veino-artériel ou veino-veino-artériel, par chirurgie thoracique ouverte (thoracotomie, mini-thoracotomie, sternotomie) | 37.99.29↔ | Opérations d'anomalies congénitales du coeur, autre |
| 37.6b.72↔ | Retrait d'un système d'assistance cardio-vasculaire et pulmonaire, avec pompe, avec oxygénateur (y compris élimination de CO ₂), extracorporel, veino-artériel ou veino-veino-artériel, par chirurgie extra-thoracique ouverte (p.ex. exposition du vaisseau sanguin) | 37.99.30↔ | Ligature d'oreillette |
| 37.6b.81↔ | Retrait de ballonnet de contre-pulsation intra-aortique (IABP), chirurgical ouvert | 37.99.80↔ | Réopération du coeur et du péricarde |
| 37.6b.a1↔ | Retrait d'un système d'assistance cardio-vasculaire et pulmonaire, sans pompe, avec élimination de CO ₂ , extracorporel, artério-veineux, par chirurgie extra-thoracique ouverte (p.ex. exposition du vaisseau sanguin) | 37.99.99↔ | Autres opérations du coeur et du péricarde, autre |
| 37.6c.11↔ | Révision (sans remplacement) d'un système d'assistance cardio-vasculaire, avec pompe, sans fonction d'échange gazeux, extracorporel, ventriculaire gauche, par chirurgie thoracique ouverte (thoracotomie, mini-thoracotomie, sternotomie) | 37.9a.00↔ | Implantation d'un système de stimulation du myocarde, SAP |
| 37.6c.12↔ | Révision (sans remplacement) d'un système d'assistance cardio-vasculaire, avec pompe, sans fonction d'échange gazeux, extracorporel, ventriculaire droit, par chirurgie thoracique ouverte (thoracotomie, mini-thoracotomie, sternotomie) | 37.9a.11↔ | Implantation ou remplacement d'un système de modulation du myocarde (CCM) |
| 37.6c.21↔ | Révision (sans remplacement) d'un système d'assistance cardio-vasculaire, avec pompe, sans fonction d'échange gazeux, extracorporel, biventriculaire, par chirurgie thoracique ouverte (thoracotomie, mini-thoracotomie, sternotomie) | 37.9a.99↔ | Implantation d'un système de stimulation du myocarde, autre |
| 37.6c.31↔ | Révision (sans remplacement) d'un système d'assistance cardio-vasculaire, avec pompe, sans fonction d'échange gazeux, intracorporel, ventriculaire gauche, par chirurgie thoracique ouverte (thoracotomie, mini-thoracotomie, sternotomie) | 38.01↔ | Incision de vaisseaux intracrâniens |
| 37.6c.32↔ | Révision (sans remplacement) d'un système d'assistance cardio-vasculaire, avec pompe, sans fonction d'échange gazeux, intracorporel, ventriculaire droit, par chirurgie thoracique ouverte (thoracotomie, mini-thoracotomie, sternotomie) | 38.04.00↔ | Incision de l'aorte, SAP |
| 37.6c.33↔ | Révision (sans remplacement) d'un système d'assistance cardio-vasculaire, avec pompe, sans fonction d'échange gazeux, intracorporel, biventriculaire, par chirurgie thoracique ouverte (thoracotomie, mini-thoracotomie, sternotomie) | 38.04.10↔ | Incision de l'aorte ascendante et de la crosse aortique |
| 37.6c.61↔ | Révision (sans remplacement) d'un système d'assistance cardio-vasculaire et pulmonaire, avec pompe, avec oxygénateur (y compris élimination de CO ₂), extracorporel, veino-veineux, par chirurgie extra-thoracique ouverte (p.ex. exposition du vaisseau sanguin) | 38.04.20↔ | Incision de l'aorte descendante |
| 37.6c.71↔ | Révision (sans remplacement) d'un système d'assistance cardio-vasculaire et pulmonaire, avec pompe, avec oxygénateur (y compris élimination de CO ₂), extracorporel, veino-artériel ou veino-veino-artériel, par chirurgie thoracique ouverte (thoracotomie, mini-thoracotomie, sternotomie) | 38.04.30↔ | Incision de l'aorte abdominale |
| 37.6c.72↔ | Révision (sans remplacement) d'un système d'assistance cardio-vasculaire et pulmonaire, avec pompe, avec générateur d'oxygène (y compris élimination de CO ₂), extracorporel, veino-artériel ou veino-veino-artériel, par chirurgie extra-thoracique ouverte (p.ex. exposition du vaisseau sanguin) | 38.04.99↔ | Incision de l'aorte, autre |
| 37.6c.a1↔ | Révision (sans remplacement) d'un système d'assistance cardio-vasculaire et pulmonaire, sans pompe, avec élimination de CO ₂ , extracorporel, artério-veineux, par chirurgie extra-thoracique ouverte (p.ex. exposition de vaisseau sanguin) | 38.05.00↔ | Incision d'autres vaisseaux thoraciques, SAP |
| 37.91↔ | Massage cardiaque à thorax ouvert | 38.05.10↔ | Incision d'autres artères thoraciques |
| 37.99.00↔ | Autres opérations du coeur et du péricarde, SAP | 38.05.20↔ | Incision de veines thoraciques, SAP |
| 37.99.10↔ | Traitement par injection intramyocardique de cellules souches, SAP | 38.05.21↔ | Incision de veines thoraciques profondes |
| 37.99.11↔ | Traitement par injection intramyocardique de cellules souches, sans enrichissement de fractions ni culture | 38.05.29↔ | Incision de veines thoraciques, autre |
| 37.99.12↔ | Traitement par injection intramyocardique de cellules souches obtenues par enrichissement de fractions ou multipliées en culture | 38.05.99↔ | Incision d'autres vaisseaux thoraciques, autre |
| 37.99.19↔ | Traitement par injection intramyocardique de cellules souches, autre | 38.06.00↔ | Incision d'artères abdominales, SAP |
| 37.99.20↔ | Opérations d'anomalies congénitales du coeur, SAP | 38.06.10↔ | Incision d'artères viscérales, SAP |
| | | 38.06.11↔ | Incision du tronc coeliaque |
| | | 38.06.12↔ | Incision de l'artère gastrique |
| | | 38.06.13↔ | Incision de l'artère hépatique |
| | | 38.06.14↔ | Incision de l'artère splénique |
| | | 38.06.15↔ | Incision de l'artère rénale |
| | | 38.06.16↔ | Incision de l'artère mésentérique |
| | | 38.06.17↔ | Incision de l'artère lombaire |
| | | 38.06.18↔ | Incision de l'artère iliaque |
| | | 38.06.19↔ | Incision d'artères viscérales, autre |
| | | 38.06.99↔ | Incision d'artères abdominales, autre |
| | | 38.07.00↔ | Incision de veines abdominales, SAP |
| | | 38.07.10↔ | Incision de veines abdominales profondes, SAP |
| | | 38.07.11↔ | Incision de la veine cave inférieure |
| | | 38.07.12↔ | Incision de la veine iliaque |
| | | 38.07.19↔ | Incision de veines abdominales profondes, autre |
| | | 38.07.99↔ | Incision de veines abdominales, autre |
| | | 38.10↔ | Endartériectomie, site non précisé |
| | | 38.11↔ | Endartériectomie de vaisseaux intracrâniens |
| | | 38.12↔ | Endartériectomie d'autres vaisseaux de la tête et du cou |
| | | 38.13↔ | Endartériectomie de vaisseaux de membre supérieur |
| | | 38.14.00↔ | Endartériectomie de l'aorte, SAP |
| | | 38.14.10↔ | Endartériectomie de l'aorte ascendante et de la crosse aortique |
| | | 38.14.20↔ | Endartériectomie de l'aorte descendante |
| | | 38.14.30↔ | Endartériectomie de l'aorte abdominale |
| | | 38.14.99↔ | Endartériectomie de l'aorte, autre |
| | | 38.15.00↔ | Endartériectomie d'autres vaisseaux thoraciques, SAP |
| | | 38.15.10↔ | Endartériectomie de l'artère sous-clavière |
| | | 38.15.20↔ | Endartériectomie du tronc brachio-céphalique |
| | | 38.15.30↔ | Endartériectomie de l'artère pulmonaire |
| | | 38.15.40↔ | Endartériectomie de la veine pulmonaire |
| | | 38.15.99↔ | Endartériectomie d'autres vaisseaux thoraciques, autre |
| | | 38.16.00↔ | Endartériectomie d'artères abdominales, SAP |
| | | 38.16.10↔ | Endartériectomie d'artères viscérales, SAP |
| | | 38.16.11↔ | Endartériectomie du tronc coeliaque |
| | | 38.16.12↔ | Endartériectomie de l'artère gastrique |
| | | 38.16.13↔ | Endartériectomie de l'artère hépatique |
| | | 38.16.14↔ | Endartériectomie de l'artère splénique |
| | | 38.16.15↔ | Endartériectomie de l'artère rénale |
| | | 38.16.16↔ | Endartériectomie de l'artère mésentérique |
| | | 38.16.17↔ | Endartériectomie de l'artère lombaire |
| | | 38.16.18↔ | Endartériectomie de l'artère iliaque |
| | | 38.16.19↔ | Endartériectomie d'artères viscérales, autre |
| | | 38.16.99↔ | Endartériectomie d'artères abdominales, autre |
| | | 38.18.00↔ | Endartériectomie de vaisseaux de membre inférieur, SAP |
| | | 38.18.10↔ | Endartériectomie de l'artère fémorale (commune) (superficielle) |
| | | 38.18.11↔ | Endartériectomie de l'artère fémorale profonde |
| | | 38.18.12↔ | Endartériectomie de l'artère poplitée |
| | | 38.18.99↔ | Endartériectomie de vaisseaux de membre inférieur, autre |

| | | | |
|-----------|--|-----------|---|
| 38.21↔ | Biopsie de vaisseau sanguin | 38.38.10↔ | Résection de l'artère fémorale (commune) (superficielle), avec anastomose |
| 38.32.00↔ | Résection d'autres vaisseaux de la tête et du cou, avec anastomose, SAP | 38.38.11↔ | Résection de l'artère fémorale profonde, avec anastomose |
| 38.32.10↔ | Résection d'artères extracrâniennes de la tête et du cou, avec anastomose | 38.38.12↔ | Résection de l'artère poplitée, avec anastomose |
| 38.32.20↔ | Résection de veines extracrâniennes de la tête et du cou, avec anastomose, SAP | 38.38.99↔ | Résection d'artères de membre inférieur, avec anastomose, SAP |
| 38.32.21↔ | Résection de la veine jugulaire, avec anastomose | 38.41↔ | Résection de vaisseaux intracrâniens, avec remplacement |
| 38.32.22↔ | Résection de veines extracrâniennes superficielles de la tête et du cou, avec anastomose | 38.42↔ | Résection d'autres vaisseaux de la tête et du cou, avec remplacement |
| 38.32.99↔ | Résection d'autres vaisseaux de la tête et du cou, avec anastomose, autre | 38.43.00↔ | Résection de vaisseaux de membre supérieur, avec remplacement, SAP |
| 38.33.00↔ | Résection de vaisseaux de membre supérieur avec anastomose, SAP | 38.43.10↔ | Résection d'artères de membre supérieur, avec remplacement |
| 38.33.10↔ | Résection d'artères de membre supérieur avec anastomose, SAP | 38.43.11↔ | Résection de l'artère axillaire, avec remplacement |
| 38.33.11↔ | Résection d'artères de membre supérieur avec anastomose | 38.43.20↔ | Résection de veines de membre supérieur, avec remplacement, SAP |
| 38.33.12↔ | Résection de l'artère cubitale, avec anastomose | 38.43.21↔ | Résection de la veine axillaire, avec remplacement |
| 38.33.13↔ | Résection d'autres artères de l'avant-bras, avec anastomose | 38.43.28↔ | Résection d'autres veines profondes de membre supérieur, avec remplacement |
| 38.33.14↔ | Résection d'artères de la main, avec anastomose | 38.43.29↔ | Résection de veines de membre supérieur, avec remplacement, autre |
| 38.33.20↔ | Résection de veines de membre supérieur, avec anastomose, SAP | 38.43.99↔ | Résection de vaisseaux de membre supérieur, avec remplacement, autre |
| 38.33.21↔ | Résection de la veine axillaire, avec anastomose | 38.44.00↔ | Résection de l'aorte abdominale, avec remplacement, SAP |
| 38.33.22↔ | Résection d'autres veines profondes de membre supérieur, avec anastomose | 38.44.10↔ | Résection de l'aorte abdominale, par voie suprarénale, avec remplacement |
| 38.33.23↔ | Résection de veines superficielles de membre supérieur, avec anastomose | 38.44.11↔ | Résection de l'aorte abdominale, par voie infrarénale, avec remplacement |
| 38.33.99↔ | Résection de vaisseaux de membre supérieur avec anastomose, autre | 38.44.12↔ | Résection de l'aorte abdominale, par voie juxtarrénale, avec remplacement |
| 38.34.00↔ | Résection de l'aorte, avec anastomose, SAP | 38.44.99↔ | Résection de l'aorte abdominale, avec remplacement, autre |
| 38.34.10↔ | Résection de l'aorte ascendante et de la crosse aortique, avec anastomose | 38.45.00↔ | Résection de vaisseau thoracique, avec remplacement, SAP |
| 38.34.20↔ | Résection de l'aorte descendante, avec anastomose | 38.45.10↔ | Résection de l'aorte thoracique avec remplacement, SAP |
| 38.34.30↔ | Résection de l'aorte abdominale, avec anastomose | 38.45.11↔ | Résection de l'aorte ascendante ou de la crosse aortique, avec remplacement |
| 38.34.99↔ | Résection de l'aorte, avec anastomose, autre | 38.45.12↔ | Résection de l'aorte thoracique, avec remplacement |
| 38.35.00↔ | Résection de vaisseaux thoraciques, avec anastomose, SAP | 38.45.13↔ | Résection de l'aorte thoraco-abdominale, avec remplacement |
| 38.35.10↔ | Résection d'artères thoraciques, avec anastomose, SAP | 38.45.14↔ | Résection de l'aorte thoracique avec remplacement par prothèse hybride |
| 38.35.11↔ | Résection de l'artère sous-clavière, avec anastomose | 38.45.19↔ | Résection de l'aorte thoracique avec remplacement, autre |
| 38.35.12↔ | Résection du tronc brachio-céphalique, avec anastomose | 38.45.20↔ | Résection d'autres vaisseaux thoraciques, avec remplacement, SAP |
| 38.35.13↔ | Résection de l'artère pulmonaire, avec anastomose | 38.45.21↔ | Résection de l'artère pulmonaire, avec remplacement |
| 38.35.19↔ | Résection d'artères thoraciques, avec anastomose, autre | 38.45.22↔ | Résection du tronc brachio-céphalique, avec remplacement |
| 38.35.20↔ | Résection de veines thoraciques, avec anastomose, SAP | 38.45.29↔ | Résection d'autres artères thoraciques, avec remplacement |
| 38.35.21↔ | Résection de la veine pulmonaire, avec anastomose | 38.45.30↔ | Résection de veine thoracique, avec remplacement, SAP |
| 38.35.22↔ | Résection de la veine sous-clavière, avec anastomose | 38.45.31↔ | Résection de la veine cave supérieure, avec remplacement |
| 38.35.23↔ | Résection de la veine cave supérieure, avec anastomose | 38.45.38↔ | Résection d'autres artères thoraciques profondes, avec remplacement |
| 38.35.28↔ | Résection de veines thoraciques et d'autres veines profondes, avec anastomose | 38.45.39↔ | Résection de veines thoraciques, avec remplacement, autre |
| 38.35.29↔ | Résection de veines thoraciques, avec anastomose, autre | 38.45.99↔ | Résection de vaisseaux thoraciques, avec remplacement, autre |
| 38.35.99↔ | Résection de vaisseaux thoraciques, avec anastomose, autre | 38.46↔ | Résection d'artères abdominales, avec remplacement |
| 38.36.00↔ | Résection d'artères abdominales, avec anastomose, SAP | 38.47.00↔ | Résection de veines abdominales, avec remplacement, SAP |
| 38.36.10↔ | Résection d'artères viscérales, avec anastomose, SAP | 38.47.10↔ | Résection de veines abdominales profondes, avec remplacement, SAP |
| 38.36.11↔ | Résection du tronc coeliaque, avec anastomose | 38.47.11↔ | Résection de la veine cave inférieure, avec remplacement |
| 38.36.12↔ | Résection de l'artère gastrique, avec anastomose | 38.47.12↔ | Résection de la veine iliaque, avec remplacement |
| 38.36.13↔ | Résection de l'artère hépatique, avec anastomose | 38.47.19↔ | Résection de veines abdominales profondes, avec remplacement, autre |
| 38.36.14↔ | Résection de l'artère splénique, avec anastomose | 38.47.99↔ | Résection de veines abdominales, avec remplacement, autre |
| 38.36.15↔ | Résection de l'artère rénale, avec anastomose | 38.48.00↔ | Résection d'artères de membre inférieur, avec remplacement, SAP |
| 38.36.16↔ | Résection de l'artère mésentérique, avec anastomose | 38.48.10↔ | Résection de l'artère fémorale (commune) (superficielle), avec remplacement |
| 38.36.17↔ | Résection de l'artère iliaque, avec anastomose | 38.48.11↔ | Résection de l'artère fémorale profonde, avec remplacement |
| 38.36.19↔ | Résection d'artères viscérales, avec anastomose, autre | 38.48.12↔ | Résection de l'artère poplitée, avec remplacement |
| 38.36.99↔ | Résection d'artères abdominales, avec anastomose, autre | 38.48.13↔ | Résection d'artères de membre supérieur, avec remplacement |
| 38.37.00↔ | Résection de veines abdominales, avec anastomose, SAP | 38.48.99↔ | Résection d'artères de membre inférieur, avec remplacement, autre |
| 38.37.10↔ | Résection de veines abdominales profondes, avec anastomose, SAP | 38.61↔ | Autre excision de vaisseaux intracrâniens |
| 38.37.11↔ | Résection de la veine cave inférieure, avec anastomose | 38.62↔ | Autre excision de vaisseaux de la tête et du cou |
| 38.37.12↔ | Résection de la veine iliaque, avec anastomose | 38.63.00↔ | Autre excision de vaisseaux de membre supérieur, SAP |
| 38.37.19↔ | Résection de veines abdominales profondes, avec anastomose, autre | 38.63.10↔ | Autre excision d'artères de membre supérieur, SAP |
| 38.37.99↔ | Résection de veines abdominales, avec anastomose, autre | | |
| 38.38.00↔ | Résection d'artères de membre inférieur, avec anastomose, SAP | | |

| | | | |
|-----------|---|-----------|---|
| 38.63.11↔ | Autre excision d'artères de la main | 38.85.22↔ | Autre occlusion chirurgicale de la veine pulmonaire |
| 38.63.19↔ | Autre excision d'artères de membre supérieur, autre | 38.85.23↔ | Autre occlusion chirurgicale de la veine sous-clavière |
| 38.63.20↔ | Autre excision de veines de membre supérieur, SAP | 38.85.28↔ | Autre occlusion chirurgicale d'autres veines thoraciques profondes |
| 38.63.21↔ | Autre excision de veines profondes de membre supérieur | 38.85.29↔ | Autre occlusion chirurgicale de veines thoraciques, autre |
| 38.63.29↔ | Autre excision de veines de membre supérieur, autre | 38.85.99↔ | Autre occlusion chirurgicale d'autres vaisseaux thoraciques, autre |
| 38.63.99↔ | Autre excision de vaisseaux de membre supérieur, autre | 38.88↔ | Autre occlusion chirurgicale d'artères de membre inférieur |
| 38.64.00↔ | Autre excision de l'aorte, SAP | 39.0x.00↔ | Shunt d'artère systémique à pulmonaire, SAP |
| 38.64.10↔ | Autre excision de l'aorte thoracique | 39.0x.10↔ | Anastomose entre artère sous-clavière et artère pulmonaire (Blalock-Taussig) |
| 38.64.20↔ | Autre excision de l'aorte abdominale | 39.0x.11↔ | Anastomose entre aorte et artère pulmonaire droite (Waterston-Cooley) |
| 38.64.99↔ | Autre excision de l'aorte, autre | 39.0x.12↔ | Anastomose entre aorte descendante et artère pulmonaire gauche (Potts-Smith) |
| 38.65.00↔ | Autre excision de vaisseaux thoraciques, SAP | 39.0x.13↔ | Anastomose entre artère pulmonaire gauche et droite |
| 38.65.10↔ | Autre excision d'artères thoraciques | 39.0x.20↔ | Shunt prothétique d'artère pulmonaire à aorte, central |
| 38.65.20↔ | Autre excision de veines thoraciques, SAP | 39.0x.21↔ | Shunt prothétique d'artère pulmonaire à aorte, périphérique |
| 38.65.21↔ | Autre excision de la veine cave supérieure | 39.0x.23↔ | Cerclage (banding) de l'artère pulmonaire |
| 38.65.22↔ | Autre excision d'autres veines thoraciques profondes | 39.0x.24↔ | Shunt d'artère systémique à pulmonaire, opération de Damus-Kay-Stansel |
| 38.65.29↔ | Autre excision de veines thoraciques, autre | 39.0x.99↔ | Shunt d'artère systémique à pulmonaire, autre |
| 38.65.99↔ | Autre excision de vaisseaux thoraciques, autre | 39.10↔ | Shunt veineux intra-abdominal, SAP |
| 38.66.00↔ | Autre excision d'artères abdominales, SAP | 39.11.00↔ | Création et révision de shunt portosystémique, TIPSS, SAP |
| 38.66.10↔ | Autre excision d'artères viscérales, SAP | 39.11.11↔ | Création de shunt portosystémique, recours à l'angioplastie percutanée (à ballonnet) |
| 38.66.11↔ | Autre excision du tronc coeliaque | 39.11.12↔ | Création de shunt portosystémique, thrombolyse et thrombectomie percutanées |
| 38.66.12↔ | Autre excision de l'artère gastrique | 39.11.13↔ | Création de shunt portosystémique, utilisation d'un stent |
| 38.66.13↔ | Autre excision de l'artère hépatique | 39.11.21↔ | Révision de shunt portosystémique, fermeture percutanée |
| 38.66.14↔ | Autre excision de l'artère splénique | 39.11.22↔ | Création de shunt portosystémique, recours à l'insertion d'un stent |
| 38.66.15↔ | Autre excision de l'artère rénale | 39.11.23↔ | Révision de shunt portosystémique avec thrombectomie et thrombolyse percutanées |
| 38.66.16↔ | Autre excision de l'artère mésentérique | 39.11.24↔ | Révision de shunt portosystémique avec réduction percutanée du diamètre d'un shunt portosystémique existant |
| 38.66.17↔ | Autre excision de l'artère lombaire | 39.11.99↔ | Création et révision de shunt portosystémique, TIPSS, autre |
| 38.66.18↔ | Autre excision de l'artère iliaque | 39.19↔ | Shunt veineux intra-abdominal, autre |
| 38.66.19↔ | Autre excision d'artères viscérales, autre | 39.22.00↔ | Pontage entre aorte, artère sous-clavière et carotide, SAP |
| 38.66.99↔ | Autre excision d'artères abdominales, autre | 39.22.10↔ | Pontage de l'artère carotide, SAP |
| 38.67.00↔ | Autre excision de veines abdominales, SAP | 39.22.11↔ | Pontage carotido-carotidien |
| 38.67.10↔ | Autre excision de veines abdominales profondes, SAP | 39.22.12↔ | Pontage entre artère carotide et artère vertébrale |
| 38.67.11↔ | Autre excision de la veine cave inférieure | 39.22.13↔ | Pontage entre artère carotide et artère sous-clavière [pontage carotido-sous-clavier] |
| 38.67.12↔ | Autre excision de la veine iliaque | 39.22.14↔ | Pontage entre artère carotide et aorte |
| 38.67.19↔ | Autre excision de veines abdominales profondes, autre | 39.22.19↔ | Pontage de l'artère carotide, autre |
| 38.67.99↔ | Autre excision de veines abdominales, autre | 39.22.20↔ | Pontage de l'artère sous-clavière, SAP |
| 38.68.00↔ | Autre excision d'artères de membre inférieur, SAP | 39.22.21↔ | Pontage entre artère sous-clavière et aorte |
| 38.68.10↔ | Autre excision d'artères de la cuisse | 39.22.29↔ | Pontage de l'artère sous-clavière, autre |
| 38.68.20↔ | Autre excision d'artères de la jambe et du pied | 39.22.99↔ | Pontage entre aorte, artère sous-clavière et carotide, autre |
| 38.68.99↔ | Autre excision d'artères de membre inférieur, autre | 39.23↔ | Autre pontage ou shunt vasculaire intrathoracique |
| 38.7x.10↔ | Interruption chirurgicale de la veine cave, SAP | 39.24↔ | Bypass aorto-rénal |
| 38.7x.11↔ | Insertion chirurgicale de filtre antiembolique dans la veine cave | 39.25.00↔ | Pontage entre aorte, artère iliaque et artère fémorale, SAP |
| 38.7x.12↔ | Ablation chirurgicale de filtre antiembolique de la veine cave | 39.25.10↔ | Pontage aorto-iliaco-fémoral, aortique, SAP |
| 38.7x.13↔ | Ligature ou plicature de la veine cave, par voie chirurgicale | 39.25.11↔ | Pontage aorto-iliaque |
| 38.7x.19↔ | Section chirurgicale de la veine cave, autre | 39.25.12↔ | Pontage aorto-fémoral |
| 38.81↔ | Autre occlusion chirurgicale de vaisseaux intracrâniens | 39.25.13↔ | Pontage aorto-poplité |
| 38.82.00↔ | Autre occlusion chirurgicale de vaisseaux de la tête et du cou, SAP | 39.25.14↔ | Pontage aorto-crural |
| 38.82.10↔ | Autre occlusion chirurgicale d'artères extracrâniennes de la tête et du cou | 39.25.19↔ | Pontage aorto-iliaco-fémoral, aortique, autre |
| 38.82.20↔ | Autre occlusion chirurgicale de veines extracrâniennes de la tête et du cou, SAP | 39.25.20↔ | Pontage iliaco-fémoral, SAP |
| 38.82.21↔ | Autre occlusion chirurgicale de la veine jugulaire | 39.25.21↔ | Pontage ilio-iliaque |
| 38.82.22↔ | Autre occlusion chirurgicale d'autres veines extracrâniennes profondes de la tête et du cou | 39.25.22↔ | Pontage ilio-fémoral |
| 38.82.29↔ | Autre occlusion chirurgicale de veines extracrâniennes de la tête et du cou, autre | 39.25.23↔ | Pontage ilio-poplité |
| 38.82.99↔ | Autre occlusion chirurgicale de vaisseaux de la tête et du cou, autre | 39.25.24↔ | Pontage ilio-crural |
| 38.84.00↔ | Autre occlusion chirurgicale de l'aorte, SAP | 39.25.29↔ | Pontage iliaco-fémoral, autre |
| 38.84.10↔ | Autre occlusion chirurgicale de l'aorte thoracique | 39.25.30↔ | Pontage par le trou obturateur (extra-anatomique) |
| 38.84.20↔ | Autre occlusion chirurgicale de l'aorte abdominale | 39.25.99↔ | Pontage entre aorte, artère iliaque et artère fémorale, autre |
| 38.84.99↔ | Autre occlusion chirurgicale de l'aorte, autre | 39.26.00↔ | Autre pontage ou shunt vasculaire intra-abdominal, SAP |
| 38.85.00↔ | Autre occlusion chirurgicale d'autres vaisseaux thoraciques, SAP | 39.26.10↔ | Autre pontage ou shunt vasculaire intra-abdominal, artères viscérales |
| 38.85.10↔ | Autre occlusion chirurgicale d'autres artères thoraciques, SAP | 39.26.11↔ | Autre pontage ou shunt vasculaire intra-abdominal, aorte |
| 38.85.11↔ | Autre occlusion chirurgicale de l'artère sous-clavière | | |
| 38.85.12↔ | Autre occlusion chirurgicale de l'artère pulmonaire | | |
| 38.85.13↔ | Autre occlusion chirurgicale du tronc brachio-céphalique | | |
| 38.85.19↔ | Autre occlusion chirurgicale d'autres artères thoraciques, autre | | |
| 38.85.20↔ | Autre occlusion chirurgicale de veines thoraciques, SAP | | |
| 38.85.21↔ | Autre occlusion chirurgicale de la veine cave supérieure | | |

| | | | |
|-----------|---|-----------|---|
| 39.26.12↔ | Autre pontage ou shunt vasculaire intra-abdominal, artère rénale | 39.52.00↔ | Autre réparation d'anévrisme, SAP |
| 39.26.19↔ | Autre pontage ou shunt vasculaire intra-abdominal, autres artères viscérales | 39.52.10↔ | Autre réparation d'anévrisme de vaisseaux de la tête et du cou, SAP |
| 39.26.99↔ | Autre pontage ou shunt vasculaire intra-abdominal, autre | 39.52.11↔ | Autre réparation d'anévrisme de vaisseaux intracrâniens |
| 39.27.00↔ | Fistule artério-veineuse pour hémodialyse, SAP | 39.52.19↔ | Autre réparation d'anévrisme de vaisseaux de la tête et du cou, autre |
| 39.27.10↔ | Fistule artério-veineuse pour hémodialyse | 39.52.20↔ | Autre réparation d'anévrisme de l'aorte, SAP |
| 39.27.11↔ | Fistule artério-veineuse avec matériel allogène ou alloplastique pour hémodialyse | 39.52.21↔ | Autre réparation chirurgicale ouverte d'anévrisme de l'aorte ascendante, de la crosse aortique et de l'aorte thoracique |
| 39.27.99↔ | Fistule artério-veineuse pour hémodialyse, autre | 39.52.22↔ | Autre réparation chirurgicale ouverte d'anévrisme de l'aorte abdominale |
| 39.29.00↔ | Autre pontage ou shunt vasculaire (périphérique), SAP | 39.52.29↔ | Autre réparation d'anévrisme de l'aorte, autre |
| 39.29.10↔ | Pontage ou shunt vasculaire d'artères de membre inférieur, SAP | 39.52.99↔ | Autre réparation d'anévrisme, autre |
| 39.29.11↔ | Shunt ou pontage vasculaire fémoro-fémoral | 39.53↔ | Réparation de fistule artério-veineuse |
| 39.29.12↔ | Shunt ou pontage vasculaire fémoro-poplité | 39.54.00↔ | Opération de réentrée, SAP |
| 39.29.13↔ | Shunt ou pontage vasculaire fémoro-crural | 39.54.10↔ | Opération de réentrée, aorte thoracique |
| 39.29.14↔ | Shunt ou pontage vasculaire fémoro-pédieux | 39.54.20↔ | Opération de réentrée, aorte abdominale |
| 39.29.15↔ | Shunt ou pontage vasculaire poplitéo-crural ou poplitéo-pédieux | 39.54.99↔ | Opération de réentrée, autre |
| 39.29.16↔ | Pontage ou shunt vasculaire d'artères de la jambe et du pied | 39.55↔ | Réimplantation de vaisseau rénal aberrant |
| 39.29.19↔ | Pontage ou shunt vasculaire d'artères de membre inférieur, autre | 39.56.00↔ | Réparation de vaisseau sanguin, avec patch de tissu (plastie), SAP |
| 39.29.20↔ | Pontage ou shunt vasculaire d'artères de membre supérieur | 39.56.10↔ | Réparation de vaisseaux de la tête et du cou avec patch de tissu, SAP |
| 39.29.30↔ | Autre pontage ou shunt vasculaire (périphérique), extra-anatomique, SAP | 39.56.11↔ | Réparation de vaisseaux intracrâniens avec patch de tissu |
| 39.29.31↔ | Shunt ou pontage vasculaire sous-clavio-fémoral | 39.56.12↔ | Réparation de la veine jugulaire avec patch de tissu |
| 39.29.32↔ | Shunt ou pontage vasculaire axillo-fémoral | 39.56.19↔ | Réparation de vaisseaux de la tête et du cou avec patch de tissu, autre |
| 39.29.33↔ | Pontage croisé fémoro-fémoral | 39.56.20↔ | Réparation de vaisseaux du membre supérieur avec patch de tissu, SAP |
| 39.29.39↔ | Autre pontage ou shunt vasculaire (périphérique), extra-anatomique, autre | 39.56.21↔ | Réparation d'artères du membre supérieur avec patch de tissu |
| 39.29.40↔ | Shunt ou pontage vasculaire de veines | 39.56.22↔ | Réparation de la veine sous-clavière, de la veine axillaire et de la veine brachio-céphalique avec patch de tissu |
| 39.29.80↔ | Shunt peropératoire temporaire, SAP | 39.56.23↔ | Réparation d'autres veines profondes du membre supérieur avec patch de tissu |
| 39.29.81↔ | Shunt peropératoire temporaire, artério-artériel | 39.56.29↔ | Réparation de vaisseaux du membre supérieur avec patch de tissu, autre |
| 39.29.82↔ | Shunt peropératoire temporaire, artério-veineux | 39.56.30↔ | Réparation de vaisseaux thoraciques avec patch de tissu, SAP |
| 39.29.89↔ | Shunt peropératoire temporaire, autre | 39.56.31↔ | Réparation de l'aorte thoracique avec patch de tissu |
| 39.29.99↔ | Autre pontage ou shunt vasculaire (périphérique), autre | 39.56.32↔ | Réparation de la veine pulmonaire avec patch de tissu |
| 39.31.00↔ | Suture d'artère, SAP | 39.56.33↔ | Réparation de la veine cave supérieure avec patch de tissu |
| 39.31.10↔ | Suture d'artère de la tête et du cou, SAP | 39.56.39↔ | Réparation de vaisseaux thoraciques avec patch de tissu, autre |
| 39.31.11↔ | Suture d'artère intracrânienne | 39.56.40↔ | Réparation d'artères abdominales avec patch de tissu, SAP |
| 39.31.19↔ | Suture d'artère de la tête et du cou, autre | 39.56.41↔ | Réparation de l'aorte abdominale avec patch de tissu |
| 39.31.20↔ | Suture d'artère du bras, SAP | 39.56.42↔ | Réparation du tronc coeliaque avec patch de tissu |
| 39.31.21↔ | Suture de l'artère axillaire | 39.56.43↔ | Réparation de l'artère gastrique avec patch de tissu |
| 39.31.22↔ | Suture de l'artère brachiale | 39.56.44↔ | Réparation de l'artère hépatique avec patch de tissu |
| 39.31.29↔ | Suture d'artère du bras, autre | 39.56.45↔ | Réparation de l'artère splénique avec patch de tissu |
| 39.31.30↔ | Suture d'artère de l'avant-bras | 39.56.46↔ | Réparation de l'artère rénale avec patch de tissu |
| 39.31.40↔ | Suture d'artère de la main | 39.56.47↔ | Réparation de l'artère mésentérique avec patch de tissu |
| 39.31.50↔ | Suture d'artère du membre inférieur | 39.56.48↔ | Réparation de l'artère iliaque avec patch de tissu |
| 39.31.60↔ | Suture de l'aorte, SAP | 39.56.49↔ | Réparation d'artères abdominales avec patch de tissu, autre |
| 39.31.61↔ | Suture de l'aorte thoracique | 39.56.50↔ | Réparation de veines abdominales avec patch de tissu, SAP |
| 39.31.62↔ | Suture de l'aorte abdominale | 39.56.51↔ | Réparation de la veine cave inférieure avec patch de tissu |
| 39.31.69↔ | Suture de l'aorte, autre | 39.56.52↔ | Réparation de la veine iliaque avec patch de tissu |
| 39.31.70↔ | Suture d'autres artères thoraciques, SAP | 39.56.59↔ | Réparation de veines abdominales avec patch de tissu, autre |
| 39.31.71↔ | Suture de l'artère pulmonaire | 39.56.60↔ | Réparation de vaisseaux du membre inférieur avec patch de tissu, SAP |
| 39.31.72↔ | Suture du tronc brachio-céphalique | 39.56.61↔ | Réparation d'artères du membre inférieur avec patch de tissu |
| 39.31.73↔ | Suture de l'artère sous-clavière | 39.56.62↔ | Réparation de la veine fémorale et de la veine poplitée avec patch de tissu |
| 39.31.79↔ | Suture d'artères thoraciques, autre | 39.56.63↔ | Réparation d'autres veines profondes du membre inférieur avec patch de tissu |
| 39.31.80↔ | Suture d'artères abdominales, SAP | 39.56.64↔ | Réparation de veines superficielles de la cuisse avec patch de tissu |
| 39.31.81↔ | Suture du tronc coeliaque | 39.56.69↔ | Réparation de vaisseaux du membre inférieur avec patch de tissu, autre |
| 39.31.82↔ | Suture de l'artère gastrique | 39.56.99↔ | Réparation de vaisseau sanguin avec patch de tissu (plastie), autre |
| 39.31.83↔ | Suture de l'artère hépatique | 39.57.00↔ | Réparation de vaisseau sanguin avec patch synthétique (plastie), SAP |
| 39.31.84↔ | Suture de l'artère splénique | | |
| 39.31.85↔ | Suture de l'artère rénale | | |
| 39.31.86↔ | Suture de l'artère mésentérique | | |
| 39.31.87↔ | Suture de l'artère lombaire | | |
| 39.31.88↔ | Suture de l'artère iliaque | | |
| 39.31.89↔ | Suture d'artères abdominales, autre | | |
| 39.31.99↔ | Suture d'artère, autre | | |
| 39.41↔ | Contrôle d'hémorragie après chirurgie vasculaire | | |
| 39.42↔ | Révision de shunt artério-veineux pour dialyse rénale (hémodialyse) | | |
| 39.51.00↔ | Clippage d'anévrisme, SAP | | |
| 39.51.11↔ | Clippage d'anévrisme intracrânien | | |
| 39.51.99↔ | Clippage d'anévrisme, autre | | |

| | | | |
|-----------|--|-----------|---|
| 39.57.10↔ | Réparation de vaisseaux de la tête et du cou avec patch synthétique, SAP | 39.59.30↔ | Autre réparation de vaisseaux de la tête et du cou, SAP |
| 39.57.11↔ | Réparation de vaisseaux intracrâniens avec patch synthétique | 39.59.31↔ | Autre réparation de vaisseaux intracrâniens |
| 39.57.12↔ | Réparation d'artères extracrâniennes de la tête et du cou avec patch synthétique | 39.59.32↔ | Autre réparation d'artère vertébrale extracrânienne |
| 39.57.13↔ | Réparation de la veine jugulaire avec patch synthétique | 39.59.33↔ | Autre réparation d'artères extracrâniennes de la tête et du cou, autre |
| 39.57.19↔ | Réparation de vaisseaux de la tête et du cou avec patch synthétique, autre | 39.59.34↔ | Autre réparation de la veine jugulaire |
| 39.57.20↔ | Réparation de vaisseaux du membre supérieur avec patch synthétique, SAP | 39.59.39↔ | Autre réparation de vaisseaux de la tête et du cou, autre |
| 39.57.21↔ | Réparation d'artères du membre supérieur avec patch synthétique | 39.59.40↔ | Autre réparation de vaisseaux de membre supérieur, SAP |
| 39.57.22↔ | Réparation de la veine sous-clavière, de la veine axillaire et de la veine brachio-céphalique avec patch synthétique | 39.59.41↔ | Autre réparation d'artères de membre supérieur |
| 39.57.23↔ | Réparation d'autres veines profondes du membre supérieur avec patch synthétique | 39.59.42↔ | Autre réparation de la veine sous-clavière, de la veine axillaire et de la veine brachio-céphalique |
| 39.57.29↔ | Réparation de vaisseaux du membre supérieur avec patch synthétique, autre | 39.59.48↔ | Autre réparation d'autres veines profondes du membre supérieur |
| 39.57.30↔ | Réparation de vaisseaux thoraciques avec patch synthétique, SAP | 39.59.49↔ | Autre réparation de vaisseaux de membre supérieur, autre |
| 39.57.31↔ | Réparation de l'aorte thoracique avec patch synthétique | 39.59.50↔ | Autre réparation de vaisseaux thoraciques, SAP |
| 39.57.32↔ | Réparation de la veine pulmonaire avec patch synthétique | 39.59.51↔ | Autre réparation de l'aorte thoracique |
| 39.57.33↔ | Réparation de la veine cave supérieure avec patch synthétique | 39.59.52↔ | Autre réparation de l'artère pulmonaire |
| 39.57.39↔ | Réparation de vaisseaux thoraciques avec patch synthétique, autre | 39.59.53↔ | Autre réparation d'artères thoraciques, autre |
| 39.57.40↔ | Réparation d'artères abdominales avec patch synthétique, SAP | 39.59.54↔ | Autre réparation de la veine pulmonaire |
| 39.57.41↔ | Réparation de l'aorte abdominale avec patch synthétique | 39.59.55↔ | Autre réparation de la veine cave supérieure |
| 39.57.42↔ | Réparation du tronc coeliaque avec patch synthétique | 39.59.59↔ | Autre réparation de vaisseaux thoraciques, autre |
| 39.57.43↔ | Réparation de l'artère gastrique avec patch synthétique | 39.59.60↔ | Autre réparation d'artères abdominales, SAP |
| 39.57.44↔ | Réparation de l'artère hépatique avec patch synthétique | 39.59.61↔ | Autre réparation de l'aorte abdominale |
| 39.57.45↔ | Réparation de l'artère splénique avec patch synthétique | 39.59.62↔ | Autre réparation du tronc coeliaque |
| 39.57.46↔ | Réparation de l'artère rénale avec patch synthétique | 39.59.63↔ | Autre réparation de l'artère gastrique |
| 39.57.47↔ | Réparation de l'artère mésentérique avec patch synthétique | 39.59.64↔ | Autre réparation de l'artère hépatique |
| 39.57.48↔ | Réparation de l'artère iliaque avec patch synthétique | 39.59.65↔ | Autre réparation de l'artère splénique |
| 39.57.49↔ | Réparation d'artères abdominales avec patch synthétique, autre | 39.59.66↔ | Autre réparation de l'artère rénale |
| 39.57.50↔ | Réparation de veines abdominales avec patch synthétique, SAP | 39.59.67↔ | Autre réparation de l'artère mésentérique |
| 39.57.51↔ | Réparation de la veine cave inférieure avec patch synthétique | 39.59.68↔ | Autre réparation de l'artère iliaque |
| 39.57.52↔ | Réparation de la veine iliaque avec patch synthétique | 39.59.69↔ | Autre réparation d'artères abdominales, autre |
| 39.57.59↔ | Réparation de veines abdominales avec patch synthétique, autre | 39.59.70↔ | Autre réparation de veines abdominales, SAP |
| 39.57.60↔ | Réparation de vaisseaux du membre inférieur avec patch synthétique, SAP | 39.59.71↔ | Autre réparation de la veine cave inférieure |
| 39.57.61↔ | Réparation d'artères du membre inférieur avec patch synthétique | 39.59.72↔ | Autre réparation de la veine iliaque |
| 39.57.62↔ | Réparation de la veine fémorale et de la veine poplitée avec patch synthétique | 39.59.79↔ | Autre réparation de veines abdominales, autre |
| 39.57.63↔ | Réparation d'autres veines profondes du membre inférieur avec patch synthétique | 39.59.80↔ | Autre réparation de vaisseaux de membre inférieur, SAP |
| 39.57.64↔ | Réparation de veines superficielles de la cuisse avec patch synthétique | 39.59.81↔ | Autre réparation d'artères de membre inférieur |
| 39.57.69↔ | Réparation de vaisseaux du membre inférieur avec patch synthétique, autre | 39.59.82↔ | Autre réparation de la veine fémorale |
| 39.57.99↔ | Réparation de vaisseau sanguin avec patch synthétique (plastie), autre | 39.59.83↔ | Autre réparation de la veine poplitée |
| 39.58↔ | Réparation de vaisseau sanguin, avec patch de type non précisé | 39.59.88↔ | Autre réparation d'autres veines profondes du membre inférieur |
| 39.59.00↔ | Autre réparation de vaisseau, SAP | 39.59.89↔ | Autre réparation de vaisseaux de membre inférieur, autre |
| 39.59.10↔ | Transposition d'artères, SAP | 39.59.90↔ | Autre réparation de vaisseau, plastie de valves veineuses |
| 39.59.11↔ | Transposition d'artère vertébrale extracrânienne | 39.59.99↔ | Autre réparation de vaisseau, autre |
| 39.59.12↔ | Transposition d'autres artères extracrâniennes de la tête et du cou | 39.71.00↔ | Implantation endovasculaire d'une greffe dans l'aorte abdominale, SAP |
| 39.59.13↔ | Transposition d'artères de membre supérieur | 39.71.10↔ | Implantation endovasculaire d'une greffe dans l'aorte abdominale, aorto-iliaque, sans fenestration ni bras latéral |
| 39.59.14↔ | Transposition d'artères thoraciques | 39.71.11↔ | Implantation endovasculaire d'une greffe dans l'aorte abdominale, aorto-iliaque, avec fenestration ou bras latéral |
| 39.59.15↔ | Transposition de l'artère gastrique, de l'artère hépatique et de l'artère splénique | 39.71.12↔ | Implantation endovasculaire d'une greffe dans l'aorte abdominale, prothèse de bifurcation aorto-bi-iliaque, sans fenestration ni bras latéral |
| 39.59.16↔ | Transposition de l'artère rénale | 39.71.13↔ | Implantation endovasculaire d'une greffe dans l'aorte abdominale, prothèse de bifurcation aorto-bi-iliaque, avec fenestration et bras latéral |
| 39.59.17↔ | Transposition de l'artère mésentérique | 39.71.14↔ | Implantation endovasculaire d'une greffe dans l'aorte abdominale, prothèse tubulaire, aortique, sans fenestration ni bras latéral |
| 39.59.18↔ | Transposition d'autres artères viscérales | 39.71.15↔ | Implantation endovasculaire d'une greffe dans l'aorte abdominale, prothèse tubulaire, aortique, avec fenestration ou bras latéral |
| 39.59.19↔ | Transposition de l'artère iliaque | 39.71.99↔ | Implantation endovasculaire d'une greffe dans l'aorte abdominale, autre |
| 39.59.20↔ | Transposition d'autres artères abdominales | 39.72.00↔ | Réparation ou occlusion endovasculaire des vaisseaux de la tête et du cou, SAP |
| 39.59.21↔ | Transposition d'artères de membre inférieur | 39.72.10↔ | Embolisation sélective de vaisseaux intracrâniens, SAP |
| 39.59.29↔ | Transposition d'artères, autre | 39.72.11↔ | Embolisation sélective de vaisseaux intracrâniens, avec particules ou spires métalliques |
| | | 39.72.12↔ | Embolisation sélective de vaisseaux intracrâniens, avec liquides embolisants, ballonnets détachables ou filtres |

| | | | |
|-----------|--|-----------|--|
| 39.72.13↔ | Embolisation sélective de vaisseaux intracrâniens par des stents utilisés comme flow-diverter | 39.79.37↔ | Embolisation sélective par liquides embolisants, vaisseaux du membre inférieur |
| 39.72.14↔ | Embolisation sélective de vaisseaux intracrâniens, avec matériel embolisant adhésif | 39.79.38↔ | Embolisation sélective par liquides embolisants, vaisseaux rachidiens |
| 39.72.19↔ | Embolisation sélective de vaisseaux intracrâniens, autre | 39.79.39↔ | Embolisation sélective par liquides embolisants, autres vaisseaux, autre |
| 39.72.20↔ | Embolisation sélective de vaisseaux extracrâniens de la tête et du cou, SAP | 39.79.40↔ | Embolisation sélective par ballonnets détachables, autres vaisseaux, SAP |
| 39.72.21↔ | Embolisation sélective de vaisseaux extracrâniens de la tête et du cou, avec particules ou spires métalliques | 39.79.41↔ | Embolisation sélective par ballonnets détachables, vaisseaux du membre supérieur |
| 39.72.22↔ | Embolisation sélective de vaisseaux extracrâniens avec liquides embolisants, ballonnets détachables ou filtres | 39.79.42↔ | Embolisation sélective par ballonnets détachables, aorte |
| 39.72.24↔ | Embolisation sélective de vaisseaux extracrâniens de la tête et du cou, avec matériel embolisant adhésif | 39.79.43↔ | Embolisation sélective par ballonnets détachables, canal artériel persistant |
| 39.72.29↔ | Embolisation sélective de vaisseaux extracrâniens de la tête et du cou, autre | 39.79.44↔ | Embolisation sélective par ballonnets détachables, vaisseaux thoraciques |
| 39.72.30↔ | Embolisation transluminale percutanée de malformation vasculaire par microcathéter, SAP | 39.79.45↔ | Embolisation sélective par ballonnets détachables, vaisseau viscéral |
| 39.72.31↔ | Embolisation transluminale percutanée de malformation vasculaire par microcathéter, utilisation d'un microcathéter | 39.79.46↔ | Embolisation sélective par ballonnets détachables, vaisseau abdominal |
| 39.72.32↔ | Embolisation transluminale percutanée de malformation vasculaire par microcathéter, utilisation de deux microcathéters | 39.79.47↔ | Embolisation sélective par ballonnets détachables, vaisseau rachidiens |
| 39.72.33↔ | Embolisation transluminale percutanée de malformation vasculaire par microcathéter, utilisation de trois microcathéters | 39.79.48↔ | Embolisation sélective par ballonnets détachables, vaisseaux du membre inférieur |
| 39.72.34↔ | Embolisation transluminale percutanée de malformation vasculaire par microcathéter, utilisation de quatre microcathéters | 39.79.49↔ | Embolisation sélective par ballonnets détachables, autres vaisseaux, autre |
| 39.72.35↔ | Embolisation transluminale percutanée de malformation vasculaire par microcathéter, utilisation de cinq microcathéters | 39.79.50↔ | Embolisation sélective par filtres, autres vaisseaux, SAP |
| 39.72.39↔ | Embolisation transluminale percutanée de malformation vasculaire par microcathéter, utilisation de plus de cinq microcathéters | 39.79.51↔ | Embolisation sélective par filtres, vaisseaux du membre supérieur |
| 39.72.99↔ | Réparation ou occlusion endovasculaire des vaisseaux de la tête et du cou, autre | 39.79.52↔ | Embolisation sélective par filtres, aorte |
| 39.73.00↔ | Implantation endovasculaire de greffe sur l'aorte thoracique, SAP | 39.79.53↔ | Embolisation sélective par filtres, canal artériel persistant |
| 39.73.10↔ | Implantation endovasculaire de greffe sur l'aorte thoracique, sans fenestration ni bras latéral | 39.79.54↔ | Embolisation sélective par filtres, vaisseau thoraciques |
| 39.73.11↔ | Implantation endovasculaire de greffe sur l'aorte thoracique, avec fenestration ou bras latéral | 39.79.55↔ | Embolisation sélective par filtres, vaisseaux viscéraux |
| 39.73.20↔ | Implantation endovasculaire de greffe sur l'aorte thoraco-abdominale | 39.79.56↔ | Embolisation sélective par filtres, vaisseaux abdominaux |
| 39.73.99↔ | Implantation endovasculaire de greffe sur l'aorte thoracique, autre | 39.79.57↔ | Embolisation sélective par filtres, vaisseaux du membre inférieur |
| 39.79.11↔ | Implantation endovasculaire de greffe, vaisseaux viscéraux | 39.79.58↔ | Embolisation sélective par filtres, vaisseaux rachidiens |
| 39.79.12↔ | Implantation endovasculaire de greffe, vaisseaux du bassin | 39.79.59↔ | Embolisation sélective par filtres, autres vaisseaux, autre |
| 39.79.13↔ | Implantation endovasculaire de greffe, vaisseaux abdominaux | 39.79.60↔ | Embolisation sélective par particules, autres vaisseaux, SAP |
| 39.79.19↔ | Implantation endovasculaire de greffe, autres vaisseaux, autre | 39.79.61↔ | Embolisation sélective par particules, vaisseaux du membre supérieur |
| 39.79.20↔ | Embolisation ou occlusion par coils, autres vaisseaux, SAP | 39.79.62↔ | Embolisation sélective par particules, aorte |
| 39.79.21↔ | Embolisation ou occlusion par coils, vaisseaux du membre supérieur | 39.79.63↔ | Embolisation sélective par particules, canal artériel persistant |
| 39.79.22↔ | Embolisation ou occlusion par coils, aorte | 39.79.64↔ | Embolisation sélective par particules, vaisseaux thoraciques |
| 39.79.23↔ | Embolisation ou occlusion par coils, canal artériel persistant | 39.79.65↔ | Embolisation sélective par particules, vaisseaux viscéraux |
| 39.79.24↔ | Embolisation ou occlusion par coils, vaisseaux thoraciques | 39.79.66↔ | Embolisation sélective par particules, vaisseaux abdominaux |
| 39.79.25↔ | Embolisation ou occlusion par coils, vaisseaux viscéraux | 39.79.67↔ | Embolisation sélective par particules, vaisseaux du membre inférieur |
| 39.79.26↔ | Embolisation ou occlusion par coils, vaisseaux abdominaux | 39.79.68↔ | Embolisation sélective par particules, vaisseaux rachidiens |
| 39.79.27↔ | Embolisation ou occlusion par coils, vaisseaux du membre inférieur | 39.79.69↔ | Embolisation sélective par particules, autres vaisseaux, autre |
| 39.79.28↔ | Embolisation ou occlusion par coils, vaisseaux rachidiens | 39.79.70↔ | Fermeture d'artères par cathéter au laser, autres vaisseaux, SAP |
| 39.79.29↔ | Embolisation ou occlusion par coils, autres vaisseaux, autre | 39.79.71↔ | Fermeture d'artères par cathéter au laser, artères du membre supérieur |
| 39.79.30↔ | Embolisation sélective par liquides embolisants, autres vaisseaux, SAP | 39.79.72↔ | Fermeture d'artères par cathéter au laser, aorte |
| 39.79.31↔ | Embolisation sélective par liquides embolisants, vaisseaux du membre supérieur | 39.79.74↔ | Fermeture d'artères par cathéter au laser, vaisseaux thoraciques |
| 39.79.32↔ | Embolisation sélective par liquides embolisants, aorte | 39.79.75↔ | Fermeture d'artères par cathéter au laser, vaisseaux du membre inférieur |
| 39.79.33↔ | Embolisation sélective par liquides embolisants, canal artériel persistant | 39.79.76↔ | Fermeture d'artères par cathéter au laser, vaisseaux viscéraux |
| 39.79.34↔ | Embolisation sélective par liquides embolisants, vaisseaux thoraciques | 39.79.77↔ | Fermeture d'artères par cathéter au laser, vaisseaux abdominaux |
| 39.79.35↔ | Embolisation sélective par liquides embolisants, vaisseaux viscéraux | 39.79.79↔ | Fermeture d'artères par cathéter au laser, autres vaisseaux, autre |
| 39.79.36↔ | Embolisation sélective par liquides embolisants, vaisseaux abdominaux | 39.79.80↔ | Fermeture d'artères par cathéter à radiofréquence, autres vaisseaux, SAP |
| | | 39.79.81↔ | Fermeture d'artères par cathéter à radiofréquence, artères du membre supérieur |
| | | 39.79.82↔ | Fermeture d'artères par cathéter à radiofréquence, aorte |
| | | 39.79.84↔ | Fermeture d'artères par cathéter à radiofréquence, vaisseaux thoraciques |
| | | 39.79.85↔ | Fermeture d'artères par cathéter à radiofréquence, vaisseaux du membre inférieur |

| | | | |
|-----------|--|-----------|--|
| 39.79.86↔ | Fermeture d'artères par cathéter à radiofréquence, vaisseaux viscéraux | 39.8x.99↔ | Opération du corps carotidien, du sinus carotidien et d'autres corps vasculaires, autre |
| 39.79.87↔ | Fermeture d'artères par cathéter à radiofréquence, vaisseaux abdominaux | 39.99.00↔ | Autres opérations de vaisseaux, SAP |
| 39.79.89↔ | Fermeture d'artères par cathéter à radiofréquence, autres vaisseaux, autre | 39.99.10↔ | Aortopexie |
| 39.8x.00↔ | Opération du corps carotidien, du sinus carotidien et d'autres corps vasculaires, SAP | 39.99.20↔ | Opérations d'anomalies vasculaires congénitales, SAP |
| 39.8x.10↔ | Exploration du corps carotidien et d'autres corps vasculaires | 39.99.21↔ | Opérations d'anomalie congénitale de l'isthme aortique (sténose) ou d'interruption de la crosse aortique |
| 39.8x.11↔ | Excision du corps carotidien et d'autres corps vasculaires | 39.99.22↔ | Opérations d'anomalie congénitale de l'artère ou de la veine pulmonaire ou d'une artère sous-clavière droite rétro-oesophagienne (arteria lusoria) |
| 39.8x.20↔ | Implantation ou remplacement de générateur d'impulsions pour activation du baroréflexe | 39.99.23↔ | Opérations d'anomalies congénitales de la veine cave |
| 39.8x.21↔ | Révision (sans remplacement) de générateur d'impulsions pour activation du baroréflexe | 39.99.24↔ | Opération et unifocalisation de vaisseaux collatéraux congénitaux |
| 39.8x.22↔ | Ablation de générateur d'impulsions pour activation du baroréflexe | 39.99.30↔ | Fermeture par cathéter du canal artériel de Botal, SAP |
| 39.8x.30↔ | Implantation ou remplacement d'électrode(s) pour activation du baroréflexe | 39.99.31↔ | Fermeture par cathéter du canal artériel de Botal, avec coil |
| 39.8x.31↔ | Révision (sans remplacement) d'électrode(s) pour activation du baroréflexe | 39.99.32↔ | Fermeture par cathéter du canal artériel de Botal, avec obturateur d'Amplatz |
| 39.8x.32↔ | Ablation d'électrode(s) pour activation du baroréflexe | 39.99.38↔ | Fermeture par cathéter du canal artériel de Botal, autre |
| | | 39.99.39↔ | Opérations d'autres anomalies vasculaires congénitales |
| | | 39.99.99↔ | Autres opérations de vaisseaux, autre |

procédure F07-2

| | | | |
|-----------|---|-----------|---|
| 35.10↔ | Valvuloplastie à coeur ouvert sans remplacement, valve non précisée | 35.29.00↔ | Remplacement de valve cardiaque, autre valve, SAP |
| 35.12.00↔ | Valvuloplastie à coeur ouvert sans remplacement de la valve mitrale, SAP | 35.29.10↔ | Remplacement de valve auriculo-ventriculaire lors d'anomalie valvulaire cardiaque congénitale |
| 35.12.10↔ | Valvulotomie à coeur ouvert de la valve mitrale | 35.29.20↔ | Remplacement de valve tronculaire lors d'anomalie valvulaire cardiaque congénitale |
| 35.12.11↔ | Reconstruction à coeur ouvert du voile mitral | 35.29.99↔ | Remplacement de valve cardiaque, autre valve, autre |
| 35.12.20↔ | Reconstruction à coeur ouvert sans remplacement de la valve mitrale, lors d'anomalie valvulaire cardiaque congénitale | 35.31↔ | Opérations de muscle papillaire |
| 35.12.99↔ | Valvuloplastie à coeur ouvert sans remplacement de la valve mitrale, autre | 35.32↔ | Opérations de cordages tendineux |
| 35.13.00↔ | Valvuloplastie à coeur ouvert sans remplacement de la valve pulmonaire, SAP | 35.33.00↔ | Annuloplastie, SAP |
| 35.13.10↔ | Valvulotomie à coeur ouvert de la valve pulmonaire | 35.33.10↔ | Annuloplastie de la valve mitrale, SAP |
| 35.13.20↔ | Reconstruction à coeur ouvert sans remplacement de la valve pulmonaire, lors d'anomalie valvulaire cardiaque congénitale | 35.33.11↔ | Annuloplastie de la valve mitrale, à ciel ouvert |
| 35.13.99↔ | Valvuloplastie à coeur ouvert sans remplacement de la valve pulmonaire, autre | 35.33.19↔ | Annuloplastie de la valve mitrale, autre |
| 35.14.00↔ | Valvuloplastie à coeur ouvert sans remplacement de la valve tricuspide, SAP | 35.33.20↔ | Annuloplastie de la valve pulmonaire, SAP |
| 35.14.10↔ | Valvulotomie à coeur ouvert de la valve tricuspide | 35.33.21↔ | Annuloplastie de la valve pulmonaire, à ciel ouvert |
| 35.14.11↔ | Reconstruction à coeur ouvert des feuillets de la valve tricuspide [voile tricuspide] | 35.33.29↔ | Annuloplastie de la valve pulmonaire, autre |
| 35.14.20↔ | Reconstruction à coeur ouvert sans remplacement de la valve tricuspide, lors d'anomalie valvulaire cardiaque congénitale | 35.33.30↔ | Annuloplastie de la valve tricuspide, SAP |
| 35.14.99↔ | Valvuloplastie à coeur ouvert sans remplacement de la valve tricuspide, autre | 35.33.31↔ | Annuloplastie de la valve tricuspide, à ciel ouvert |
| 35.19.00↔ | Valvuloplastie à coeur ouvert sans remplacement, autre valve cardiaque, SAP | 35.33.39↔ | Annuloplastie de la valve tricuspide, autre |
| 35.19.10↔ | Reconstruction à coeur ouvert de valve auriculo-ventriculaire sans remplacement, lors d'anomalie valvulaire cardiaque congénitale | 35.33.40↔ | Annuloplastie de la valve aortique, SAP |
| 35.19.11↔ | Reconstruction à coeur ouvert d'une valve tronculaire sans remplacement, lors d'anomalie valvulaire cardiaque congénitale | 35.33.41↔ | Annuloplastie de la valve aortique, chirurgicale ouverte |
| 35.19.99↔ | Valvuloplastie à coeur ouvert sans remplacement, autre valve cardiaque, autre | 35.33.49↔ | Annuloplastie de la valve aortique, autre |
| 35.22.11↔ | Implantation minimale invasive de valve aortique, par voie transapicale | 35.33.99↔ | Annuloplastie, autre |
| 35.25.00↔ | Remplacement de valve pulmonaire avec greffe de tissu, SAP | 35.35.00↔ | Opération de trabécules cardiaques, SAP |
| 35.25.10↔ | Remplacement de valve pulmonaire avec greffe, bioprothèse | 35.35.10↔ | Réséction fibreuse ou musculaire sous-valvulaire de la valve aortique |
| 35.25.20↔ | Implantation de prothèse vasculaire avec valve, valve pulmonaire biologique | 35.35.99↔ | Opération de trabécules cardiaques, autre |
| 35.25.99↔ | Remplacement de valve pulmonaire avec greffe de tissu, autre | 35.39.00↔ | Opérations d'autres structures adjacentes aux valves cardiaques, SAP |
| 35.26.00↔ | Autre remplacement de valve pulmonaire, SAP | 35.39.10↔ | Réséction supra-valvulaire de valve cardiaque, SAP |
| 35.26.10↔ | Implantation minimale invasive de valve pulmonaire, SAP | 35.39.11↔ | Réséction supra-valvulaire de valve cardiaque, valve aortique |
| 35.26.19↔ | Implantation minimale invasive de valve pulmonaire, autre | 35.39.12↔ | Réséction supra-valvulaire de valve cardiaque, valve pulmonaire |
| 35.26.20↔ | Implantation de prothèse vasculaire avec valve, valve pulmonaire mécanique | 35.39.19↔ | Réséction supra-valvulaire d'autre valve cardiaque |
| 35.26.99↔ | Autre remplacement de valve pulmonaire, autre | 35.39.99↔ | Opérations d'autres structures adjacentes aux valves cardiaques, autre |
| | | 35.41.00↔ | Élargissement de communication interauriculaire existante, SAP |
| | | 35.41.10↔ | Élargissement de communication interauriculaire existante, technique à ciel ouvert |
| | | 35.41.20↔ | Élargissement de communication interauriculaire existante, technique fermée |
| | | 35.41.99↔ | Élargissement de communication interauriculaire existante, autre |
| | | 35.42.00↔ | Création de communication septale intracardiaque, SAP |
| | | 35.42.10↔ | Création de communication septale intracardiaque, technique à ciel ouvert |
| | | 35.42.20↔ | Création de communication septale intracardiaque, technique fermée |
| | | 35.42.99↔ | Création de communication septale intracardiaque, autre |

| | | | |
|-----------|---|-----------|--|
| 35.43.00↔ | Élargissement de communication interventriculaire existante, SAP | 36.10↔ | Pontage aorto-coronaire pour revascularisation cardiaque, SAP |
| 35.43.10↔ | Élargissement de communication interventriculaire existante, technique à ciel ouvert | 36.11.00↔ | Pontage (aorto-)coronaire simple, par technique et par matériel, SAP |
| 35.43.20↔ | Élargissement de communication interventriculaire existante, technique fermée | 36.11.21↔ | Pontage (aorto-)coronaire simple, chirurgical ouvert (thoracotomie, mini-thoracotomie, sternotomie), avec artère autogène, artère radiale |
| 35.43.99↔ | Élargissement de communication interventriculaire existante, autre | 36.11.22↔ | Pontage (aorto-)coronaire simple, chirurgical ouvert (thoracotomie, mini-thoracotomie, sternotomie), avec artère autogène, artère mammaire interne (artère thoracique interne) |
| 35.50↔ | Réparation de communication septale intracardiaque non précisée, avec prothèse | 36.11.23↔ | Pontage (aorto-)coronaire simple, chirurgical ouvert (thoracotomie, mini-thoracotomie, sternotomie), avec artère autogène, greffon libre d'artère mammaire interne [AMI] (artère thoracique interne) |
| 35.51↔ | Réparation de communication interauriculaire avec prothèse, technique ouverte | 36.11.24↔ | Pontage (aorto-)coronaire simple, chirurgical ouvert (thoracotomie, mini-thoracotomie, sternotomie), avec artère autogène, artère abdominale |
| 35.53↔ | Réparation de communication interventriculaire avec prothèse, par voie ouverte | 36.11.25↔ | Pontage (aorto-)coronaire simple, chirurgical ouvert (thoracotomie, mini-thoracotomie, sternotomie), avec artère autogène, autre artère |
| 35.54↔ | Réparation de défaut des coussinets endocardiques (canal AV), avec prothèse | 36.11.26↔ | Pontage (aorto-)coronaire simple, chirurgical ouvert (thoracotomie, mini-thoracotomie, sternotomie), avec veine autogène, sans treillis externe de stabilisation |
| 35.60↔ | Réparation de communication septale intracardiaque non précisée, avec greffe de tissu | 36.11.27↔ | Pontage (aorto-)coronaire simple, chirurgical ouvert (thoracotomie, mini-thoracotomie, sternotomie), avec veine autogène, avec treillis externe de stabilisation |
| 35.61↔ | Réparation de communication interauriculaire, avec greffe de tissu | 36.11.28↔ | Pontage (aorto-)coronaire simple, chirurgical ouvert (thoracotomie, mini-thoracotomie, sternotomie), avec xéno greffe |
| 35.62↔ | Réparation de communication interventriculaire avec greffe de tissu | 36.11.2a↔ | Pontage (aorto-)coronaire simple, chirurgical ouvert (thoracotomie, mini-thoracotomie, sternotomie), avec prothèse vasculaire |
| 35.63↔ | Réparation de défauts des coussinets endocardiques (canal AV), avec greffe de tissu | 36.11.31↔ | Pontage (aorto-)coronaire simple, mini-invasif, avec artère autogène, artère radiale |
| 35.70↔ | Autre réparation non précisée de communication septale intracardiaque, non précisée | 36.11.32↔ | Pontage (aorto-)coronaire simple, mini-invasif, avec artère autogène, artère mammaire interne (artère thoracique interne) |
| 35.71↔ | Autre réparation non précisée de communication interauriculaire | 36.11.33↔ | Pontage (aorto-)coronaire simple, mini-invasif, avec artère autogène, greffon libre d'artère mammaire interne [IMA] (artère thoracique interne) |
| 35.72.00↔ | Réparation de communication interventriculaire, SAP | 36.11.34↔ | Pontage (aorto-)coronaire simple, mini-invasif, avec artère autogène, artère abdominale |
| 35.72.10↔ | Fermeture de communication interventriculaire acquise | 36.11.35↔ | Pontage (aorto-)coronaire simple, mini-invasif, avec artère autogène, autre artère |
| 35.72.99↔ | Réparation de communication interventriculaire, autre | 36.11.36↔ | Pontage (aorto-)coronaire simple, mini-invasif, avec veine autogène, sans treillis externe de stabilisation |
| 35.73↔ | Autre réparation non précisée de défaut des coussinets endocardiques (canal AV) | 36.11.37↔ | Pontage (aorto-)coronaire simple, mini-invasif, avec veine autogène, avec treillis externe de stabilisation |
| 35.81↔ | Correction totale de la tétralogie de Fallot | 36.11.38↔ | Pontage (aorto-)coronaire simple, mini-invasif, avec xéno greffe |
| 35.82↔ | Correction de retour (connexion) veineux pulmonaire anormal total | 36.11.3a↔ | Pontage (aorto-)coronaire simple, mini-invasif, avec prothèse vasculaire |
| 35.83↔ | Correction totale de tronc artériel commun (truncus arteriosus) | 36.11.99↔ | Pontage (aorto-)coronaire simple, par technique et par matériel, autre |
| 35.84↔ | Correction totale de transposition de gros vaisseaux, NCA | 36.12.00↔ | Double pontage (aorto-)coronaire, par technique et par matériel, SAP |
| 35.85↔ | Intervention de Norwood de type I | 36.12.21↔ | Double pontage (aorto-)coronaire, chirurgical ouvert (thoracotomie, mini-thoracotomie, sternotomie), avec artère autogène, artère radiale |
| 35.91↔ | Transposition (détournement) interauriculaire du retour veineux | 36.12.22↔ | Double pontage (aorto-)coronaire, chirurgical ouvert (thoracotomie, mini-thoracotomie, sternotomie), avec artère autogène, artère mammaire interne (artère thoracique interne) |
| 35.92↔ | Création de conduit entre ventricule droit et artère pulmonaire | 36.12.23↔ | Double pontage (aorto-)coronaire, chirurgical ouvert (thoracotomie, mini-thoracotomie, sternotomie), avec artère autogène, greffon libre d'artère mammaire interne [AMI] (artère thoracique interne) |
| 35.93↔ | Création de conduit entre ventricule gauche et aorte | 36.12.24↔ | Double pontage (aorto-)coronaire, chirurgical ouvert (thoracotomie, mini-thoracotomie, sternotomie), avec artère autogène, artère abdominale |
| 35.94↔ | Création de conduit entre oreillette et artère pulmonaire | 36.12.25↔ | Double pontage (aorto-)coronaire, chirurgical ouvert (thoracotomie, mini-thoracotomie, sternotomie), avec artère autogène, autre artère |
| 35.96.11↔ | Remplacement de valve aortique, endovasculaire, transluminal | 36.12.26↔ | Double pontage (aorto-)coronaire, chirurgical ouvert (thoracotomie, mini-thoracotomie, sternotomie), avec veine autogène, sans treillis externe de stabilisation |
| 35.96.12↔ | Remplacement endovasculaire de valve pulmonaire | 36.12.27↔ | Double pontage (aorto-)coronaire, chirurgical ouvert (thoracotomie, mini-thoracotomie, sternotomie), avec veine autogène, avec treillis externe de stabilisation |
| 35.96.24↔ | Remplacement de valve mitrale, endovasculaire | | |
| 35.98.00↔ | Autres opérations des septa du coeur, SAP | | |
| 35.98.10↔ | Fermeture transluminale percutanée de communication interauriculaire, SAP | | |
| 35.98.19↔ | Fermeture transluminale percutanée de communication interauriculaire, autre | | |
| 35.98.30↔ | Fermeture transluminale percutanée de communication interventriculaire | | |
| 35.98.99↔ | Autres opérations des septa du coeur, autre | | |
| 35.99.00↔ | Autres opérations des valves du coeur, SAP | | |
| 35.99.10↔ | Autres opérations lors d'anomalie valvulaire cardiaque congénitale, SAP | | |
| 35.99.11↔ | Autres opérations lors d'anomalie valvulaire cardiaque congénitale, valve aortique | | |
| 35.99.12↔ | Autres opérations lors d'anomalie valvulaire cardiaque congénitale, valve mitrale | | |
| 35.99.13↔ | Autres opérations lors d'anomalie valvulaire cardiaque congénitale, valve pulmonaire | | |
| 35.99.14↔ | Autres opérations lors d'anomalie valvulaire cardiaque congénitale, valve tricuspide | | |
| 35.99.15↔ | Autres opérations lors d'anomalie valvulaire cardiaque congénitale, valve auriculo-ventriculaire ou tronculaire | | |
| 35.99.19↔ | Autres opérations lors d'anomalie valvulaire cardiaque congénitale, autre valve | | |
| 35.99.20↔ | Autres opérations des valves du coeur, technique minimale invasive | | |
| 35.99.99↔ | Autres opérations des valves du coeur, autre | | |
| 36.03↔ | Angioplastie d'artère coronaire à thorax ouvert | | |

| | | | |
|-----------|--|-----------|---|
| 36.12.28↔ | Double pontage (aorto-)coronaire, chirurgical ouvert (thoracotomie, mini-thoracotomie, sternotomie), avec xéno greffe | 36.13.99↔ | Triple pontage (aorto-)coronaire, par technique et par matériel, autre |
| 36.12.2a↔ | Double pontage (aorto-)coronaire, chirurgical ouvert (thoracotomie, mini-thoracotomie, sternotomie), avec prothèse vasculaire | 36.18.00↔ | Quadruple pontage (aorto-)coronaire, par technique et par matériel, SAP |
| 36.12.31↔ | Double pontage (aorto-)coronaire, mini-invasif, avec artère autogène, artère radiale | 36.18.11↔ | Quadruple pontage (aorto-)coronaire, chirurgical ouvert (thoracotomie, mini-thoracotomie, sternotomie), avec artère autogène, artère radiale |
| 36.12.32↔ | Double pontage (aorto-)coronaire, mini-invasif, avec artère autogène, artère mammaire interne (artère thoracique interne) | 36.18.12↔ | Quadruple pontage (aorto-)coronaire, chirurgical ouvert (thoracotomie, mini-thoracotomie, sternotomie), avec artère autogène, artère mammaire interne (artère thoracique interne) |
| 36.12.33↔ | Double pontage (aorto-)coronaire, mini-invasif, avec artère autogène, greffon libre d'artère mammaire interne [IMA] (artère thoracique interne) | 36.18.13↔ | Quadruple pontage (aorto-)coronaire, chirurgical ouvert (thoracotomie, mini-thoracotomie, sternotomie), avec artère autogène, greffon libre d'artère mammaire interne [AMI] (artère thoracique interne) |
| 36.12.34↔ | Double pontage (aorto-)coronaire, mini-invasif, avec artère autogène, artère abdominale | 36.18.14↔ | Quadruple pontage (aorto-)coronaire, chirurgical ouvert (thoracotomie, mini-thoracotomie, sternotomie), avec artère autogène, artère abdominale |
| 36.12.35↔ | Double pontage (aorto-)coronaire, mini-invasif, avec artère autogène, autre artère | 36.18.15↔ | Quadruple pontage (aorto-)coronaire, chirurgical ouvert (thoracotomie, mini-thoracotomie, sternotomie), avec artère autogène, autre artère |
| 36.12.36↔ | Double pontage (aorto-)coronaire, mini-invasif, avec veine autogène, sans treillis externe de stabilisation | 36.18.16↔ | Quadruple pontage (aorto-)coronaire, chirurgical ouvert (thoracotomie, mini-thoracotomie, sternotomie), avec veine autogène, sans treillis externe de stabilisation |
| 36.12.37↔ | Double pontage (aorto-)coronaire, mini-invasif, avec veine autogène, avec treillis externe de stabilisation | 36.18.17↔ | Quadruple pontage (aorto-)coronaire, chirurgical ouvert (thoracotomie, mini-thoracotomie, sternotomie), avec veine autogène, avec treillis externe de stabilisation |
| 36.12.38↔ | Double pontage (aorto-)coronaire, mini-invasif, avec xéno greffe | 36.18.18↔ | Quadruple pontage (aorto-)coronaire, chirurgical ouvert (thoracotomie, mini-thoracotomie, sternotomie), avec xéno greffe |
| 36.12.3a↔ | Double pontage (aorto-)coronaire, mini-invasif, avec prothèse vasculaire | 36.18.1a↔ | Quadruple pontage (aorto-)coronaire, chirurgical ouvert (thoracotomie, mini-thoracotomie, sternotomie), avec prothèse vasculaire |
| 36.12.99↔ | Double pontage (aorto-)coronaire, par technique et par matériel, autre | 36.18.21↔ | Quadruple pontage (aorto-)coronaire, mini-invasif, avec artère autogène, artère radiale |
| 36.13.00↔ | Triple pontage (aorto-)coronaire, par technique et par matériel, SAP | 36.18.22↔ | Quadruple pontage (aorto-)coronaire, mini-invasif, avec artère autogène, artère mammaire interne (artère thoracique interne) |
| 36.13.21↔ | Triple pontage (aorto-)coronaire, chirurgical ouvert (thoracotomie, mini-thoracotomie, sternotomie), avec artère autogène, artère radiale | 36.18.23↔ | Quadruple pontage (aorto-)coronaire, mini-invasif, avec artère autogène, greffon libre d'artère mammaire interne [IMA] (artère thoracique interne) |
| 36.13.22↔ | Triple pontage (aorto-)coronaire, chirurgical ouvert (thoracotomie, mini-thoracotomie, sternotomie), avec artère autogène, artère mammaire interne (artère thoracique interne) | 36.18.24↔ | Quadruple pontage (aorto-)coronaire, mini-invasif, avec artère autogène, artère abdominale |
| 36.13.23↔ | Triple pontage (aorto-)coronaire, chirurgical ouvert (thoracotomie, mini-thoracotomie, sternotomie), avec artère autogène, greffon libre d'artère mammaire interne [AMI] (artère thoracique interne) | 36.18.25↔ | Quadruple pontage (aorto-)coronaire, mini-invasif, avec artère autogène, autre artère |
| 36.13.24↔ | Triple pontage (aorto-)coronaire, chirurgical ouvert (thoracotomie, mini-thoracotomie, sternotomie), avec artère autogène, artère abdominale | 36.18.26↔ | Quadruple pontage (aorto-)coronaire, mini-invasif, avec veine autogène, sans treillis externe de stabilisation |
| 36.13.25↔ | Triple pontage (aorto-)coronaire, chirurgical ouvert (thoracotomie, mini-thoracotomie, sternotomie), avec artère autogène, autre artère | 36.18.27↔ | Quadruple pontage (aorto-)coronaire, mini-invasif, avec veine autogène, avec treillis externe de stabilisation |
| 36.13.26↔ | Triple pontage (aorto-)coronaire, chirurgical ouvert (thoracotomie, mini-thoracotomie, sternotomie), avec veine autogène, sans treillis externe de stabilisation | 36.18.28↔ | Quadruple pontage (aorto-)coronaire, mini-invasif, avec xéno greffe |
| 36.13.27↔ | Triple pontage (aorto-)coronaire, chirurgical ouvert (thoracotomie, mini-thoracotomie, sternotomie), avec veine autogène, avec treillis externe de stabilisation | 36.18.2a↔ | Quadruple pontage (aorto-)coronaire, mini-invasif, avec prothèse vasculaire |
| 36.13.28↔ | Triple pontage (aorto-)coronaire, chirurgical ouvert (thoracotomie, mini-thoracotomie, sternotomie), avec xéno greffe | 36.18.99↔ | Quadruple pontage (aorto-)coronaire, par technique et par matériel, autre |
| 36.13.2a↔ | Triple pontage (aorto-)coronaire, chirurgical ouvert (thoracotomie, mini-thoracotomie, sternotomie), avec prothèse vasculaire | 36.1a.00↔ | Quintuple pontage (aorto-)coronaire, par technique et par matériel, SAP |
| 36.13.31↔ | Triple pontage (aorto-)coronaire, mini-invasif, avec artère autogène, artère radiale | 36.1a.11↔ | Quintuple pontage (aorto-)coronaire, chirurgical ouvert (thoracotomie, mini-thoracotomie, sternotomie), avec artère autogène, artère radiale |
| 36.13.32↔ | Triple pontage (aorto-)coronaire, mini-invasif, avec artère autogène, artère mammaire interne (artère thoracique interne) | 36.1a.12↔ | Quintuple pontage (aorto-)coronaire, chirurgical ouvert (thoracotomie, mini-thoracotomie, sternotomie), avec artère autogène, artère mammaire interne (artère thoracique interne) |
| 36.13.33↔ | Triple pontage (aorto-)coronaire, mini-invasif, avec artère autogène, greffon libre d'artère mammaire interne [IMA] (artère thoracique interne) | 36.1a.13↔ | Quintuple pontage (aorto-)coronaire, chirurgical ouvert (thoracotomie, mini-thoracotomie, sternotomie), avec artère autogène, greffon libre d'artère mammaire interne [AMI] (artère thoracique interne) |
| 36.13.34↔ | Triple pontage (aorto-)coronaire, mini-invasif, avec artère autogène, artère abdominale | 36.1a.14↔ | Quintuple pontage (aorto-)coronaire, chirurgical ouvert (thoracotomie, mini-thoracotomie, sternotomie), avec artère autogène, artère abdominale |
| 36.13.35↔ | Triple pontage (aorto-)coronaire, mini-invasif, avec artère autogène, autre artère | 36.1a.15↔ | Quintuple pontage (aorto-)coronaire, chirurgical ouvert (thoracotomie, mini-thoracotomie, sternotomie), avec artère autogène, autre artère |
| 36.13.36↔ | Triple pontage (aorto-)coronaire, mini-invasif, avec veine autogène, sans treillis externe de stabilisation | 36.1a.16↔ | Quintuple pontage (aorto-)coronaire, chirurgical ouvert (thoracotomie, mini-thoracotomie, sternotomie), avec veine autogène, sans treillis externe de stabilisation |
| 36.13.37↔ | Triple pontage (aorto-)coronaire, mini-invasif, avec veine autogène, avec treillis externe de stabilisation | | |
| 36.13.38↔ | Triple pontage (aorto-)coronaire, mini-invasif, avec xéno greffe | | |
| 36.13.3a↔ | Triple pontage (aorto-)coronaire, mini-invasif, avec prothèse vasculaire | | |

| | | | |
|-----------|--|-----------|---|
| 36.1a.17↔ | Quintuple pontage (aorto-)coronaire, chirurgical ouvert (thoracotomie, mini-thoracotomie, sternotomie), avec veine autogène, avec treillis externe de stabilisation | 36.1b.28↔ | Pontage (aorto-)coronaire sextuple ou plus, mini-invasif, avec xéno greffe |
| 36.1a.18↔ | Quintuple pontage (aorto-)coronaire, chirurgical ouvert (thoracotomie, mini-thoracotomie, sternotomie), avec xéno greffe | 36.1b.2a↔ | Pontage (aorto-)coronaire sextuple ou plus, mini-invasif, avec prothèse vasculaire |
| 36.1a.1a↔ | Quintuple pontage (aorto-)coronaire, chirurgical ouvert (thoracotomie, mini-thoracotomie, sternotomie), avec prothèse vasculaire | 36.1b.99↔ | Pontage (aorto-)coronaire sextuple ou plus, par technique et par matériel, autre |
| 36.1a.21↔ | Quintuple pontage (aorto-)coronaire, mini-invasif, avec artère autogène, artère radiale | 36.39.00↔ | Autre revascularisation cardiaque, SAP |
| 36.1a.22↔ | Quintuple pontage (aorto-)coronaire, mini-invasif, avec artère autogène, artère mammaire interne (artère thoracique interne) | 36.39.10↔ | Revascularisation cardiaque par patches d'élargissement des artères coronaires |
| 36.1a.23↔ | Quintuple pontage (aorto-)coronaire, mini-invasif, avec artère autogène, greffon libre d'artère mammaire interne [IMA] (artère thoracique interne) | 36.39.11↔ | Révision de pontage coronaire |
| 36.1a.24↔ | Quintuple pontage (aorto-)coronaire, mini-invasif, avec artère autogène, artère abdominale | 36.39.12↔ | Nouveau pontage coronaire |
| 36.1a.25↔ | Quintuple pontage (aorto-)coronaire, mini-invasif, avec artère autogène, autre artère | 36.39.13↔ | Transposition d'artère coronaire |
| 36.1a.26↔ | Quintuple pontage (aorto-)coronaire, mini-invasif, avec veine autogène, sans treillis externe de stabilisation | 36.39.99↔ | Autre revascularisation cardiaque, autre |
| 36.1a.27↔ | Quintuple pontage (aorto-)coronaire, mini-invasif, avec veine autogène, avec treillis externe de stabilisation | 37.11.00↔ | Cardiotomie, SAP |
| 36.1a.28↔ | Quintuple pontage (aorto-)coronaire, mini-invasif, avec xéno greffe | 37.11.10↔ | Incision épiscopardique, endocardique et épimyocardique |
| 36.1a.2a↔ | Quintuple pontage (aorto-)coronaire, mini-invasif, avec prothèse vasculaire | 37.11.99↔ | Cardiotomie, autre |
| 36.1a.99↔ | Quintuple pontage (aorto-)coronaire, autre | 37.32↔ | Excision d'anévrisme du coeur |
| 36.1b.00↔ | Pontage (aorto-)coronaire sextuple ou plus, par technique et par matériel, SAP | 37.33.00↔ | Excision ou destruction d'autre lésion ou tissu du coeur, par voie ouverte, SAP |
| 36.1b.11↔ | Pontage (aorto-)coronaire sextuple ou plus, chirurgical ouvert (thoracotomie, mini-thoracotomie, sternotomie), avec artère autogène, artère radiale | 37.33.10↔ | Excision ou destruction d'éléments du système de conduction des stimuli, par voie ouverte, SAP |
| 36.1b.12↔ | Pontage (aorto-)coronaire sextuple ou plus, chirurgical ouvert (thoracotomie, mini-thoracotomie, sternotomie), avec artère autogène, artère mammaire interne (artère thoracique interne) | 37.33.11↔ | Excision ou destruction d'éléments du système de conduction des stimuli, par voie ouverte, techniques d'ablation pour le traitement de tachyarythmie |
| 36.1b.13↔ | Pontage (aorto-)coronaire sextuple ou plus, chirurgical ouvert (thoracotomie, mini-thoracotomie, sternotomie), avec artère autogène, greffon libre d'artère mammaire interne [AMI] (artère thoracique interne) | 37.33.19↔ | Excision ou destruction d'éléments du système de conduction des stimuli, par voie ouverte, autre |
| 36.1b.14↔ | Pontage (aorto-)coronaire sextuple ou plus, chirurgical ouvert (thoracotomie, mini-thoracotomie, sternotomie), avec artère autogène, artère abdominale | 37.33.20↔ | Excision d'autre lésion ou tissu du coeur, par voie ouverte |
| 36.1b.15↔ | Pontage (aorto-)coronaire sextuple ou plus, chirurgical ouvert (thoracotomie, mini-thoracotomie, sternotomie), avec artère autogène, autre artère | 37.33.30↔ | Destruction d'autre lésion ou tissu du coeur, par voie ouverte |
| 36.1b.16↔ | Pontage (aorto-)coronaire sextuple ou plus, chirurgical ouvert (thoracotomie, mini-thoracotomie, sternotomie), avec veine autogène, sans treillis externe de stabilisation | 37.33.99↔ | Excision ou destruction d'autre lésion ou tissu du coeur, par voie ouverte, autre |
| 36.1b.17↔ | Pontage (aorto-)coronaire sextuple ou plus, chirurgical ouvert (thoracotomie, mini-thoracotomie, sternotomie), avec veine autogène, avec treillis externe de stabilisation | 37.35↔ | Ventriculectomie partielle |
| 36.1b.18↔ | Pontage (aorto-)coronaire sextuple ou plus, chirurgical ouvert (thoracotomie, mini-thoracotomie, sternotomie), avec xéno greffe | 37.41↔ | Implantation de système d'assistance cardiaque prothétique autour du coeur |
| 36.1b.1a↔ | Pontage (aorto-)coronaire sextuple ou plus, chirurgical ouvert (thoracotomie, mini-thoracotomie, sternotomie), avec prothèse vasculaire | 37.52↔ | Implantation de système intégral de remplacement du coeur |
| 36.1b.21↔ | Pontage (aorto-)coronaire sextuple ou plus, mini-invasif, avec artère autogène, artère radiale | 37.53↔ | Remplacement ou réparation de l'unité thoracique du système de remplacement du coeur |
| 36.1b.22↔ | Pontage (aorto-)coronaire sextuple ou plus, mini-invasif, avec artère autogène, artère mammaire interne (artère thoracique interne) | 37.54↔ | Remplacement ou réparation d'autres composantes implantables de système intégral de remplacement du coeur |
| 36.1b.23↔ | Pontage (aorto-)coronaire sextuple ou plus, mini-invasif, avec artère autogène, greffon libre d'artère mammaire interne [IMA] (artère thoracique interne) | 37.6a.11↔ | Implantation d'un système d'assistance cardio-vasculaire, avec pompe, sans fonction d'échange gazeux, extracorporel, ventriculaire gauche, par chirurgie thoracique ouverte (thoracotomie, mini-thoracotomie, sternotomie) |
| 36.1b.24↔ | Pontage (aorto-)coronaire sextuple ou plus, mini-invasif, avec artère autogène, artère abdominale | 37.6a.12↔ | Implantation d'un système d'assistance cardio-vasculaire, avec pompe, sans fonction d'échange gazeux, extracorporel, ventriculaire droit, par chirurgie thoracique ouverte (thoracotomie, mini-thoracotomie, sternotomie) |
| 36.1b.25↔ | Pontage (aorto-)coronaire sextuple ou plus, mini-invasif, avec artère autogène, autre artère | 37.6a.21↔ | Implantation d'un système d'assistance cardio-vasculaire, avec pompe, sans fonction d'échange gazeux, extracorporel, biventriculaire, par chirurgie thoracique ouverte (thoracotomie, mini-thoracotomie, sternotomie) |
| 36.1b.26↔ | Pontage (aorto-)coronaire sextuple ou plus, mini-invasif, avec veine autogène, sans treillis externe de stabilisation | 37.6a.31↔ | Implantation d'un système d'assistance cardio-vasculaire, avec pompe, sans fonction d'échange gazeux, intracorporel, ventriculaire gauche, par chirurgie thoracique ouverte (thoracotomie, mini-thoracotomie, sternotomie) |
| 36.1b.27↔ | Pontage (aorto-)coronaire sextuple ou plus, mini-invasif, avec veine autogène, avec treillis externe de stabilisation | 37.6a.32↔ | Implantation d'un système d'assistance cardio-vasculaire, avec pompe, sans fonction d'échange gazeux, intracorporel, ventriculaire droit, par chirurgie thoracique ouverte (thoracotomie, mini-thoracotomie, sternotomie) |
| | | 37.6a.33↔ | Implantation d'un système d'assistance cardio-vasculaire, avec pompe, sans fonction d'échange gazeux, intracorporel, biventriculaire, par chirurgie thoracique ouverte (thoracotomie, mini-thoracotomie, sternotomie) |
| | | 37.6a.51↔ | Implantation d'un système d'assistance cardio-vasculaire et pulmonaire, avec pompe, avec élimination de CO ₂ , extracorporel, veino-veineux, par voie percutanée |
| | | 37.6a.61↔ | Implantation d'un système d'assistance cardio-vasculaire et pulmonaire, avec pompe, avec oxygénateur (y compris élimination de CO ₂), extracorporel, veino-veineux, par chirurgie extra-thoracique ouverte (p.ex. exposition de vaisseau sanguin) |
| | | 37.6a.62↔ | Implantation d'un système d'assistance cardio-vasculaire et pulmonaire, avec pompe, avec oxygénateur (y compris élimination de CO ₂), extracorporel, veino-veineux, par voie percutanée |

| | | | |
|-----------|--|-----------|---|
| 37.6a.71↔ | Implantation d'un système d'assistance cardio-vasculaire et pulmonaire, avec pompe, avec oxygénateur (y compris élimination de CO ₂), extracorporel, veino-artériel ou veino-veino-artériel, par chirurgie thoracique ouverte (thoracotomie, mini-thoracotomie, sternotomie) | 37.6c.31↔ | Révision (sans remplacement) d'un système d'assistance cardio-vasculaire, avec pompe, sans fonction d'échange gazeux, intracorporel, ventriculaire gauche, par chirurgie thoracique ouverte (thoracotomie, mini-thoracotomie, sternotomie) |
| 37.6a.72↔ | Implantation d'un système d'assistance cardio-vasculaire et pulmonaire, avec pompe, avec oxygénateur (y compris élimination de CO ₂), extracorporel, veino-artériel ou veino-veino-artériel, par chirurgie extra-thoracique ouverte (p.ex. exposition du vaisseau sanguin) | 37.6c.32↔ | Révision (sans remplacement) d'un système d'assistance cardio-vasculaire, avec pompe, sans fonction d'échange gazeux, intracorporel, ventriculaire droit, par chirurgie thoracique ouverte (thoracotomie, mini-thoracotomie, sternotomie) |
| 37.6a.73↔ | Implantation d'un système d'assistance cardio-vasculaire et pulmonaire, avec pompe, avec oxygénateur (y compris élimination de CO ₂), extracorporel, veino-artériel ou veino-veino-artériel, par voie percutanée | 37.6c.33↔ | Révision (sans remplacement) d'un système d'assistance cardio-vasculaire, avec pompe, sans fonction d'échange gazeux, intracorporel, biventriculaire, par chirurgie thoracique ouverte (thoracotomie, mini-thoracotomie, sternotomie) |
| 37.6b.11↔ | Retrait d'un système d'assistance cardio-vasculaire, avec pompe, sans fonction d'échange gazeux, extracorporel, ventriculaire gauche, par chirurgie thoracique ouverte (thoracotomie, mini-thoracotomie, sternotomie) | 37.6c.61↔ | Révision (sans remplacement) d'un système d'assistance cardio-vasculaire et pulmonaire, avec pompe, avec oxygénateur (y compris élimination de CO ₂), extracorporel, veino-veineux, par chirurgie extra-thoracique ouverte (p.ex. exposition du vaisseau sanguin) |
| 37.6b.12↔ | Retrait d'un système d'assistance cardio-vasculaire, avec pompe, sans fonction d'échange gazeux, extracorporel, ventriculaire droit, par chirurgie thoracique ouverte (thoracotomie, mini-thoracotomie, sternotomie) | 37.6c.71↔ | Révision (sans remplacement) d'un système d'assistance cardio-vasculaire et pulmonaire, avec pompe, avec oxygénateur (y compris élimination de CO ₂), extracorporel, veino-artériel ou veino-veino-artériel, par chirurgie thoracique ouverte (thoracotomie, mini-thoracotomie, sternotomie) |
| 37.6b.21↔ | Retrait d'un système d'assistance cardio-vasculaire, avec pompe, sans fonction d'échange gazeux, extracorporel, biventriculaire, par chirurgie thoracique ouverte (thoracotomie, mini-thoracotomie, sternotomie) | 37.6c.72↔ | Révision (sans remplacement) d'un système d'assistance cardio-vasculaire et pulmonaire, avec pompe, avec générateur d'oxygène (y compris élimination de CO ₂), extracorporel, veino-artériel ou veino-veino-artériel, par chirurgie extra-thoracique ouverte (p.ex. exposition du vaisseau sanguin) |
| 37.6b.31↔ | Retrait d'un système d'assistance cardio-vasculaire, avec pompe, sans fonction d'échange gazeux, intracorporel, ventriculaire gauche, par chirurgie thoracique ouverte (thoracotomie, mini-thoracotomie, sternotomie) | 37.6c.a1↔ | Révision (sans remplacement) d'un système d'assistance cardio-vasculaire et pulmonaire, sans pompe, avec élimination de CO ₂ , extracorporel, artério-veineux, par chirurgie extra-thoracique ouverte (p.ex. exposition de vaisseau sanguin) |
| 37.6b.32↔ | Retrait d'un système d'assistance cardio-vasculaire, avec pompe, sans fonction d'échange gazeux, intracorporel, ventriculaire droit, par chirurgie thoracique ouverte (thoracotomie, mini-thoracotomie, sternotomie) | 37.99.21↔ | Réparation d'un ventricule droit à double issue de type Fallot |
| 37.6b.33↔ | Retrait d'un système d'assistance cardio-vasculaire, avec pompe, sans fonction d'échange gazeux, intracorporel, biventriculaire, par chirurgie thoracique ouverte (thoracotomie, mini-thoracotomie, sternotomie) | 37.99.22↔ | Réparation d'autre ventricule droit à double issue |
| 37.6b.61↔ | Retrait d'un système d'assistance cardio-vasculaire et pulmonaire, avec pompe, avec générateur d'oxygène (y compris élimination de CO ₂), extracorporel, veino-veineux, par chirurgie extra-thoracique ouverte (p.ex. exposition de vaisseau sanguin) | 37.99.23↔ | Opération d'un coeur fonctionnellement/morphologiquement univentriculaire |
| 37.6b.71↔ | Retrait d'un système d'assistance cardio-vasculaire et pulmonaire, avec pompe, avec oxygénateur (y compris élimination de CO ₂), extracorporel, veino-artériel ou veino-veino-artériel, par chirurgie thoracique ouverte (thoracotomie, mini-thoracotomie, sternotomie) | 37.99.24↔ | Réparation d'un coeur triatrial |
| 37.6b.72↔ | Retrait d'un système d'assistance cardio-vasculaire et pulmonaire, avec pompe, avec oxygénateur (y compris élimination de CO ₂), extracorporel, veino-artériel ou veino-veino-artériel, par chirurgie extra-thoracique ouverte (p.ex. exposition du vaisseau sanguin) | 37.99.25↔ | Réparation d'absence de valve pulmonaire |
| 37.6b.81↔ | Retrait de ballonnet de contre-pulsation intra-aortique (IABP), chirurgical ouvert | 38.04.00↔ | Incision de l'aorte, SAP |
| 37.6b.a1↔ | Retrait d'un système d'assistance cardio-vasculaire et pulmonaire, sans pompe, avec élimination de CO ₂ , extracorporel, artério-veineux, par chirurgie extra-thoracique ouverte (p.ex. exposition du vaisseau sanguin) | 38.04.10↔ | Incision de l'aorte ascendante et de la crosse aortique |
| 37.6c.11↔ | Révision (sans remplacement) d'un système d'assistance cardio-vasculaire, avec pompe, sans fonction d'échange gazeux, extracorporel, ventriculaire gauche, par chirurgie thoracique ouverte (thoracotomie, mini-thoracotomie, sternotomie) | 38.04.20↔ | Incision de l'aorte descendante |
| 37.6c.12↔ | Révision (sans remplacement) d'un système d'assistance cardio-vasculaire, avec pompe, sans fonction d'échange gazeux, extracorporel, ventriculaire droit, par chirurgie thoracique ouverte (thoracotomie, mini-thoracotomie, sternotomie) | 38.04.30↔ | Incision de l'aorte abdominale |
| 37.6c.21↔ | Révision (sans remplacement) d'un système d'assistance cardio-vasculaire, avec pompe, sans fonction d'échange gazeux, extracorporel, biventriculaire, par chirurgie thoracique ouverte (thoracotomie, mini-thoracotomie, sternotomie) | 38.04.99↔ | Incision de l'aorte, autre |
| | | 38.15.00↔ | Endartériectomie d'autres vaisseaux thoraciques, SAP |
| | | 38.15.10↔ | Endartériectomie de l'artère sous-clavière |
| | | 38.15.20↔ | Endartériectomie du tronc brachio-céphalique |
| | | 38.15.30↔ | Endartériectomie de l'artère pulmonaire |
| | | 38.15.40↔ | Endartériectomie de la veine pulmonaire |
| | | 38.15.99↔ | Endartériectomie d'autres vaisseaux thoraciques, autre |
| | | 38.35.00↔ | Réséction de vaisseaux thoraciques, avec anastomose, SAP |
| | | 38.35.10↔ | Réséction d'artères thoraciques, avec anastomose, SAP |
| | | 38.35.11↔ | Réséction de l'artère sous-clavière, avec anastomose |
| | | 38.35.12↔ | Réséction du tronc brachio-céphalique, avec anastomose |
| | | 38.35.13↔ | Réséction de l'artère pulmonaire, avec anastomose |
| | | 38.35.19↔ | Réséction d'artères thoraciques, avec anastomose, autre |
| | | 38.35.20↔ | Réséction de veines thoraciques, avec anastomose, SAP |
| | | 38.35.21↔ | Réséction de la veine pulmonaire, avec anastomose |
| | | 38.35.22↔ | Réséction de la veine sous-clavière, avec anastomose |
| | | 38.35.23↔ | Réséction de la veine cave supérieure, avec anastomose |
| | | 38.35.28↔ | Réséction de veines thoraciques et d'autres veines profondes, avec anastomose |
| | | 38.35.29↔ | Réséction de veines thoraciques, avec anastomose, autre |
| | | 38.35.99↔ | Réséction de vaisseaux thoraciques, avec anastomose, autre |
| | | 38.45.00↔ | Réséction de vaisseau thoracique, avec remplacement, SAP |
| | | 38.45.10↔ | Réséction de l'aorte thoracique avec remplacement, SAP |
| | | 38.45.11↔ | Réséction de l'aorte ascendante ou de la crosse aortique, avec remplacement |
| | | 38.45.12↔ | Réséction de l'aorte thoracique, avec remplacement |
| | | 38.45.13↔ | Réséction de l'aorte thoraco-abdominale, avec remplacement |
| | | 38.45.14↔ | Réséction de l'aorte thoracique avec remplacement par prothèse hybride |
| | | 38.45.19↔ | Réséction de l'aorte thoracique avec remplacement, autre |

| | | | |
|-----------|--|-----------|---|
| 38.45.20↔ | Résection d'autres vaisseaux thoraciques, avec remplacement, SAP | 39.0x.21↔ | Shunt prothétique d'artère pulmonaire à aorte, périphérique |
| 38.45.21↔ | Résection de l'artère pulmonaire, avec remplacement | 39.0x.23↔ | Cerclage (banding) de l'artère pulmonaire |
| 38.45.22↔ | Résection du tronc brachio-céphalique, avec remplacement | 39.0x.24↔ | Shunt d'artère systémique à pulmonaire, opération de Damus-Kay-Stansel |
| 38.45.29↔ | Résection d'autres artères thoraciques, avec remplacement | 39.0x.99↔ | Shunt d'artère systémique à pulmonaire, autre |
| 38.45.30↔ | Résection de veine thoracique, avec remplacement, SAP | 39.21.00↔ | Anastomose de veine cave à artère pulmonaire, SAP |
| 38.45.31↔ | Résection de la veine cave supérieure, avec remplacement | 39.21.10↔ | Opération de Glenn sur un cœur fonctionnellement/morphologiquement univentriculaire |
| 38.45.38↔ | Résection d'autres artères thoraciques profondes, avec remplacement | 39.21.99↔ | Anastomose de veine cave à artère pulmonaire, autre |
| 38.45.39↔ | Résection de veines thoraciques, avec remplacement, autre | 39.61.00↔ | Circulation extracorporelle (CEC), SAP |
| 38.45.99↔ | Résection de vaisseaux thoraciques, avec remplacement, autre | 39.61.10↔ | Circulation extracorporelle conventionnelle sous normothermie (plus de 35°C) |
| 38.85.00↔ | Autre occlusion chirurgicale d'autres vaisseaux thoraciques, SAP | 39.61.11↔ | Circulation extracorporelle conventionnelle sous hypothermie légère (32 à 35°C) |
| 38.85.10↔ | Autre occlusion chirurgicale d'autres artères thoraciques, SAP | 39.61.12↔ | Circulation extracorporelle conventionnelle sous hypothermie modérée (26 à moins de 32°C) |
| 38.85.11↔ | Autre occlusion chirurgicale de l'artère sous-clavière | 39.61.13↔ | Circulation extracorporelle conventionnelle sous forte hypothermie (20 à moins de 26°C) |
| 38.85.12↔ | Autre occlusion chirurgicale de l'artère pulmonaire | 39.61.14↔ | Circulation extracorporelle conventionnelle sous hypothermie profonde (moins de 20°C) |
| 38.85.13↔ | Autre occlusion chirurgicale du tronc brachio-céphalique | 39.61.15↔ | Circulation extracorporelle conventionnelle sous hypothermie de température inconnue |
| 38.85.19↔ | Autre occlusion chirurgicale d'autres artères thoraciques, autre | 39.61.21↔ | Circulation extracorporelle minimalisée sous normothermie (plus de 35°C) |
| 38.85.20↔ | Autre occlusion chirurgicale de veines thoraciques, SAP | 39.61.22↔ | Circulation extracorporelle minimalisée sous hypothermie légère (32 à 35°C) |
| 38.85.21↔ | Autre occlusion chirurgicale de la veine cave supérieure | 39.61.23↔ | Circulation extracorporelle minimalisée sous hypothermie modérée (26 à moins de 32°C) |
| 38.85.22↔ | Autre occlusion chirurgicale de la veine pulmonaire | 39.61.24↔ | Circulation extracorporelle minimalisée sous forte hypothermie (20 à moins de 26°C) |
| 38.85.23↔ | Autre occlusion chirurgicale de la veine sous-clavière | 39.61.25↔ | Circulation extracorporelle minimalisée sous hypothermie profonde (moins de 20°C) |
| 38.85.28↔ | Autre occlusion chirurgicale d'autres veines thoraciques profondes | 39.61.26↔ | Circulation extracorporelle minimalisée sous hypothermie de température inconnue |
| 38.85.29↔ | Autre occlusion chirurgicale de veines thoraciques, autre | 39.61.99↔ | Circulation extracorporelle (CEC), autre |
| 38.85.99↔ | Autre occlusion chirurgicale d'autres vaisseaux thoraciques, autre | 39.66↔ | Shunt cardio-pulmonaire percutané |
| 39.0x.00↔ | Shunt d'artère systémique à pulmonaire, SAP | | |
| 39.0x.10↔ | Anastomose entre artère sous-clavière et artère pulmonaire (Blalock-Taussig) | | |
| 39.0x.11↔ | Anastomose entre aorte et artère pulmonaire droite (Waterston-Cooley) | | |
| 39.0x.12↔ | Anastomose entre aorte descendante et artère pulmonaire gauche (Potts-Smith) | | |
| 39.0x.13↔ | Anastomose entre artère pulmonaire gauche et droite | | |
| 39.0x.20↔ | Shunt prothétique d'artère pulmonaire à aorte, central | | |

procédure F07-3

| | | | |
|-----------|---|-----------|--|
| 34.03↔ | Réouverture de thoracotomie | 38.45.13↔ | Résection de l'aorte thoraco-abdominale, avec remplacement |
| 35.95.00↔ | Révision d'opération corrective du cœur, SAP | 38.45.14↔ | Résection de l'aorte thoracique avec remplacement par prothèse hybride |
| 35.95.10↔ | Refixation de prothèse de remplacement de valve cardiaque, SAP | 38.45.19↔ | Résection de l'aorte thoracique avec remplacement, autre |
| 35.95.11↔ | Refixation de prothèse de remplacement de valve aortique | 38.45.20↔ | Résection d'autres vaisseaux thoraciques, avec remplacement, SAP |
| 35.95.12↔ | Refixation de prothèse de remplacement de valve mitrale | 38.45.21↔ | Résection de l'artère pulmonaire, avec remplacement |
| 35.95.13↔ | Refixation de prothèse de remplacement de valve pulmonaire | 38.45.22↔ | Résection du tronc brachio-céphalique, avec remplacement |
| 35.95.14↔ | Refixation de prothèse de remplacement de valve tricuspide | 38.45.29↔ | Résection d'autres artères thoraciques, avec remplacement |
| 35.95.19↔ | Refixation de prothèse de remplacement de valve cardiaque, autre | 38.45.30↔ | Résection de veine thoracique, avec remplacement, SAP |
| 35.95.99↔ | Révision d'opération corrective du cœur, autre | 38.45.31↔ | Résection de la veine cave supérieure, avec remplacement |
| 38.45.00↔ | Résection de vaisseau thoracique, avec remplacement, SAP | 38.45.38↔ | Résection d'autres artères thoraciques profondes, avec remplacement |
| 38.45.10↔ | Résection de l'aorte thoracique avec remplacement, SAP | 38.45.39↔ | Résection de veines thoraciques, avec remplacement, autre |
| 38.45.11↔ | Résection de l'aorte ascendante ou de la crosse aortique, avec remplacement | 38.45.99↔ | Résection de vaisseaux thoraciques, avec remplacement, autre |
| 38.45.12↔ | Résection de l'aorte thoracique, avec remplacement | 39.41↔ | Contrôle d'hémorragie après chirurgie vasculaire |

ADRG F08

Grandes interventions vasculaires réparatrices sans cœur-poumon artificiel, avec procédures de complication ou anévrisme thoraco-abdominal

Au moins un(e) procédure dans le tableau F08-2 et (Procédures de complications ou diagnostic principal dans le tableau F08-1)

DRG F08Z

Grandes interventions vasculaires réparatrices sans cœur-poumon artificiel, avec procédures de complication ou anévrisme thoraco-abdominal

diagnostic principal F08-1

| | | | |
|--------|---|-------|--|
| 171.03 | Dissection de l'aorte thoracoabdominale, sans indication de rupture | 171.5 | Anévrisme aortique thoraco-abdominal(e), rompu |
| 171.07 | Dissection de l'aorte thoracoabdominale, avec rupture | 171.6 | Anévrisme aortique thoraco-abdominal(e), sans mention de rupture |

procédure F08-2

| | | | |
|-----------|---|-----------|---|
| 38.14.00↔ | Endartériectomie de l'aorte, SAP | 38.47.10↔ | Réséction de veines abdominales profondes, avec remplacement, SAP |
| 38.14.10↔ | Endartériectomie de l'aorte ascendante et de la crosse aortique | 38.47.11↔ | Réséction de la veine cave inférieure, avec remplacement |
| 38.14.20↔ | Endartériectomie de l'aorte descendante | 38.47.12↔ | Réséction de la veine iliaque, avec remplacement |
| 38.14.30↔ | Endartériectomie de l'aorte abdominale | 38.47.19↔ | Réséction de veines abdominales profondes, avec remplacement, autre |
| 38.14.99↔ | Endartériectomie de l'aorte, autre | 38.47.99↔ | Réséction de veines abdominales, avec remplacement, autre |
| 38.16.00↔ | Endartériectomie d'artères abdominales, SAP | 38.48.00↔ | Réséction d'artères de membre inférieur, avec remplacement, SAP |
| 38.16.10↔ | Endartériectomie d'artères viscérales, SAP | 38.48.10↔ | Réséction de l'artère fémorale (commune) (superficielle), avec remplacement |
| 38.16.11↔ | Endartériectomie du tronc coeliaque | 38.48.11↔ | Réséction de l'artère fémorale profonde, avec remplacement |
| 38.16.12↔ | Endartériectomie de l'artère gastrique | 38.48.12↔ | Réséction de l'artère poplitée, avec remplacement |
| 38.16.13↔ | Endartériectomie de l'artère hépatique | 38.48.13↔ | Réséction d'artères de membre supérieur, avec remplacement |
| 38.16.14↔ | Endartériectomie de l'artère splénique | 38.48.99↔ | Réséction d'artères de membre inférieur, avec remplacement, autre |
| 38.16.15↔ | Endartériectomie de l'artère rénale | 39.22.00↔ | Pontage entre aorte, artère sous-clavière et carotide, SAP |
| 38.16.16↔ | Endartériectomie de l'artère mésentérique | 39.22.10↔ | Pontage de l'artère carotide, SAP |
| 38.16.17↔ | Endartériectomie de l'artère lombaire | 39.22.11↔ | Pontage carotido-carotidien |
| 38.16.18↔ | Endartériectomie de l'artère iliaque | 39.22.12↔ | Pontage entre artère carotide et artère vertébrale |
| 38.16.19↔ | Endartériectomie d'artères viscérales, autre | 39.22.13↔ | Pontage entre artère carotide et artère sous-clavière [pontage carotido-sous-clavier] |
| 38.16.99↔ | Endartériectomie d'artères abdominales, autre | 39.22.14↔ | Pontage entre artère carotide et aorte |
| 38.34.00↔ | Réséction de l'aorte, avec anastomose, SAP | 39.22.19↔ | Pontage de l'artère carotide, autre |
| 38.34.10↔ | Réséction de l'aorte ascendante et de la crosse aortique, avec anastomose | 39.22.20↔ | Pontage de l'artère sous-clavière, SAP |
| 38.34.20↔ | Réséction de l'aorte descendante, avec anastomose | 39.22.21↔ | Pontage entre artère sous-clavière et aorte |
| 38.34.30↔ | Réséction de l'aorte abdominale, avec anastomose | 39.22.29↔ | Pontage de l'artère sous-clavière, autre |
| 38.34.99↔ | Réséction de l'aorte, avec anastomose, autre | 39.22.99↔ | Pontage entre aorte, artère sous-clavière et carotide, autre |
| 38.36.00↔ | Réséction d'artères abdominales, avec anastomose, SAP | 39.23↔ | Autre pontage ou shunt vasculaire intrathoracique |
| 38.36.10↔ | Réséction d'artères viscérales, avec anastomose, SAP | 39.24↔ | Bypass aorto-rénal |
| 38.36.11↔ | Réséction du tronc coeliaque, avec anastomose | 39.25.00↔ | Pontage entre aorte, artère iliaque et artère fémorale, SAP |
| 38.36.12↔ | Réséction de l'artère gastrique, avec anastomose | 39.25.10↔ | Pontage aorto-iliaco-fémoral, aortique, SAP |
| 38.36.13↔ | Réséction de l'artère hépatique, avec anastomose | 39.25.11↔ | Pontage aorto-iliaque |
| 38.36.14↔ | Réséction de l'artère splénique, avec anastomose | 39.25.12↔ | Pontage aorto-fémoral |
| 38.36.15↔ | Réséction de l'artère rénale, avec anastomose | 39.25.13↔ | Pontage aorto-poplité |
| 38.36.16↔ | Réséction de l'artère mésentérique, avec anastomose | 39.25.14↔ | Pontage aorto-crural |
| 38.36.17↔ | Réséction de l'artère iliaque, avec anastomose | 39.25.19↔ | Pontage aorto-iliaco-fémoral, aortique, autre |
| 38.36.19↔ | Réséction d'artères viscérales, avec anastomose, autre | 39.25.20↔ | Pontage iliaco-fémoral, SAP |
| 38.36.99↔ | Réséction d'artères abdominales, avec anastomose, autre | 39.25.21↔ | Pontage ilio-iliaque |
| 38.37.00↔ | Réséction de veines abdominales, avec anastomose, SAP | 39.25.22↔ | Pontage ilio-fémoral |
| 38.37.10↔ | Réséction de veines abdominales profondes, avec anastomose, SAP | 39.25.23↔ | Pontage ilio-poplité |
| 38.37.11↔ | Réséction de la veine cave inférieure, avec anastomose | 39.25.24↔ | Pontage ilio-crural |
| 38.37.12↔ | Réséction de la veine iliaque, avec anastomose | 39.25.29↔ | Pontage iliaco-fémoral, autre |
| 38.37.19↔ | Réséction de veines abdominales profondes, avec anastomose, autre | 39.25.30↔ | Pontage par le trou obturateur (extra-anatomique) |
| 38.37.99↔ | Réséction de veines abdominales, avec anastomose, autre | 39.25.99↔ | Pontage entre aorte, artère iliaque et artère fémorale, autre |
| 38.38.00↔ | Réséction d'artères de membre inférieur, avec anastomose, SAP | 39.26.00↔ | Autre pontage ou shunt vasculaire intra-abdominal, SAP |
| 38.38.10↔ | Réséction de l'artère fémorale (commune) (superficielle), avec anastomose | 39.26.10↔ | Autre pontage ou shunt vasculaire intra-abdominal, artères viscérales |
| 38.38.11↔ | Réséction de l'artère fémorale profonde, avec anastomose | 39.26.11↔ | Autre pontage ou shunt vasculaire intra-abdominal, aorte |
| 38.38.12↔ | Réséction de l'artère poplitée, avec anastomose | 39.26.12↔ | Autre pontage ou shunt vasculaire intra-abdominal, artère rénale |
| 38.38.99↔ | Réséction d'artères de membre inférieur, avec anastomose, SAP | 39.26.19↔ | Autre pontage ou shunt vasculaire intra-abdominal, autres artères viscérales |
| 38.41↔ | Réséction de vaisseaux intracrâniens, avec remplacement | 39.26.99↔ | Autre pontage ou shunt vasculaire intra-abdominal, autre |
| 38.44.00↔ | Réséction de l'aorte abdominale, avec remplacement, SAP | 39.71.00↔ | Implantation endovasculaire d'une greffe dans l'aorte abdominale, SAP |
| 38.44.10↔ | Réséction de l'aorte abdominale, par voie suprarénale, avec remplacement | 39.71.10↔ | Implantation endovasculaire d'une greffe dans l'aorte abdominale, aorto-iliaque, sans fenestration ni bras latéral |
| 38.44.11↔ | Réséction de l'aorte abdominale, par voie infrarénale, avec remplacement | 39.71.11↔ | Implantation endovasculaire d'une greffe dans l'aorte abdominale, aorto-iliaque, avec fenestration ou bras latéral |
| 38.44.12↔ | Réséction de l'aorte abdominale, par voie juxtarénale, avec remplacement | 39.71.12↔ | Implantation endovasculaire d'une greffe dans l'aorte abdominale, prothèse de bifurcation aorto-bi-iliaque, sans fenestration ni bras latéral |
| 38.44.99↔ | Réséction de l'aorte abdominale, avec remplacement, autre | | |
| 38.45.13↔ | Réséction de l'aorte thoraco-abdominale, avec remplacement | | |
| 38.46↔ | Réséction d'artères abdominales, avec remplacement | | |
| 38.47.00↔ | Réséction de veines abdominales, avec remplacement, SAP | | |

| | | | |
|-----------|---|-----------|--|
| 39.71.13↔ | Implantation endovasculaire d'une greffe dans l'aorte abdominale, prothèse de bifurcation aorto-bi-iliaque, avec fenestration et bras latéral | 39.79.27↔ | Embolisation ou occlusion par coils, vaisseaux du membre inférieur |
| 39.71.14↔ | Implantation endovasculaire d'une greffe dans l'aorte abdominale, prothèse tubulaire, aortique, sans fenestration ni bras latéral | 39.79.28↔ | Embolisation ou occlusion par coils, vaisseaux rachidiens |
| 39.71.15↔ | Implantation endovasculaire d'une greffe dans l'aorte abdominale, prothèse tubulaire, aortique, avec fenestration ou bras latéral | 39.79.29↔ | Embolisation ou occlusion par coils, autres vaisseaux, autre |
| 39.71.99↔ | Implantation endovasculaire d'une greffe dans l'aorte abdominale, autre | 39.79.30↔ | Embolisation sélective par liquides embolisants, autres vaisseaux, SAP |
| 39.72.00↔ | Réparation ou occlusion endovasculaire des vaisseaux de la tête et du cou, SAP | 39.79.31↔ | Embolisation sélective par liquides embolisants, vaisseaux du membre supérieur |
| 39.72.10↔ | Embolisation sélective de vaisseaux intracrâniens, SAP | 39.79.32↔ | Embolisation sélective par liquides embolisants, aorte |
| 39.72.11↔ | Embolisation sélective de vaisseaux intracrâniens, avec particules ou spires métalliques | 39.79.33↔ | Embolisation sélective par liquides embolisants, canal artériel persistant |
| 39.72.12↔ | Embolisation sélective de vaisseaux intracrâniens, avec liquides embolisants, ballonnets détachables ou filtres | 39.79.34↔ | Embolisation sélective par liquides embolisants, vaisseaux thoraciques |
| 39.72.13↔ | Embolisation sélective de vaisseaux intracrâniens par des stents utilisés comme flow-diverter | 39.79.35↔ | Embolisation sélective par liquides embolisants, vaisseaux viscéraux |
| 39.72.14↔ | Embolisation sélective de vaisseaux intracrâniens, avec matériel embolisant adhésif | 39.79.36↔ | Embolisation sélective par liquides embolisants, vaisseaux abdominaux |
| 39.72.19↔ | Embolisation sélective de vaisseaux intracrâniens, autre | 39.79.37↔ | Embolisation sélective par liquides embolisants, vaisseaux du membre inférieur |
| 39.72.20↔ | Embolisation sélective de vaisseaux extracrâniens de la tête et du cou, SAP | 39.79.38↔ | Embolisation sélective par liquides embolisants, vaisseaux rachidiens |
| 39.72.21↔ | Embolisation sélective de vaisseaux extracrâniens de la tête et du cou, avec particules ou spires métalliques | 39.79.39↔ | Embolisation sélective par liquides embolisants, autres vaisseaux, autre |
| 39.72.22↔ | Embolisation sélective de vaisseaux extracrâniens avec liquides embolisants, ballonnets détachables ou filtres | 39.79.40↔ | Embolisation sélective par ballonnets détachables, autres vaisseaux, SAP |
| 39.72.24↔ | Embolisation sélective de vaisseaux extracrâniens de la tête et du cou, avec matériel embolisant adhésif | 39.79.41↔ | Embolisation sélective par ballonnets détachables, vaisseaux du membre supérieur |
| 39.72.29↔ | Embolisation sélective de vaisseaux extracrâniens de la tête et du cou, autre | 39.79.42↔ | Embolisation sélective par ballonnets détachables, aorte |
| 39.72.30↔ | Embolisation transluminale percutanée de malformation vasculaire par microcathéter, SAP | 39.79.43↔ | Embolisation sélective par ballonnets détachables, canal artériel persistant |
| 39.72.31↔ | Embolisation transluminale percutanée de malformation vasculaire par microcathéter, utilisation d'un microcathéter | 39.79.44↔ | Embolisation sélective par ballonnets détachables, vaisseaux thoraciques |
| 39.72.32↔ | Embolisation transluminale percutanée de malformation vasculaire par microcathéter, utilisation de deux microcathéters | 39.79.45↔ | Embolisation sélective par ballonnets détachables, vaisseaux viscéraux |
| 39.72.33↔ | Embolisation transluminale percutanée de malformation vasculaire par microcathéter, utilisation de trois microcathéters | 39.79.46↔ | Embolisation sélective par ballonnets détachables, vaisseaux abdominaux |
| 39.72.34↔ | Embolisation transluminale percutanée de malformation vasculaire par microcathéter, utilisation de quatre microcathéters | 39.79.47↔ | Embolisation sélective par ballonnets détachables, vaisseaux rachidiens |
| 39.72.35↔ | Embolisation transluminale percutanée de malformation vasculaire par microcathéter, utilisation de cinq microcathéters | 39.79.48↔ | Embolisation sélective par ballonnets détachables, vaisseaux du membre inférieur |
| 39.72.39↔ | Embolisation transluminale percutanée de malformation vasculaire par microcathéter, utilisation de plus de cinq microcathéters | 39.79.49↔ | Embolisation sélective par ballonnets détachables, autres vaisseaux, autre |
| 39.72.99↔ | Réparation ou occlusion endovasculaire des vaisseaux de la tête et du cou, autre | 39.79.50↔ | Embolisation sélective par filtres, autres vaisseaux, SAP |
| 39.73.00↔ | Implantation endovasculaire de greffe sur l'aorte thoracique, SAP | 39.79.51↔ | Embolisation sélective par filtres, vaisseaux du membre supérieur |
| 39.73.10↔ | Implantation endovasculaire de greffe sur l'aorte thoracique, sans fenestration ni bras latéral | 39.79.52↔ | Embolisation sélective par filtres, aorte |
| 39.73.11↔ | Implantation endovasculaire de greffe sur l'aorte thoracique, avec fenestration ou bras latéral | 39.79.53↔ | Embolisation sélective par filtres, canal artériel persistant |
| 39.73.20↔ | Implantation endovasculaire de greffe sur l'aorte thoraco-abdominale | 39.79.54↔ | Embolisation sélective par filtres, vaisseaux thoraciques |
| 39.73.99↔ | Implantation endovasculaire de greffe sur l'aorte thoracique, autre | 39.79.55↔ | Embolisation sélective par filtres, vaisseaux viscéraux |
| 39.79.11↔ | Implantation endovasculaire de greffe, vaisseaux viscéraux | 39.79.56↔ | Embolisation sélective par filtres, vaisseaux abdominaux |
| 39.79.12↔ | Implantation endovasculaire de greffe, vaisseaux du bassin | 39.79.57↔ | Embolisation sélective par filtres, vaisseaux du membre inférieur |
| 39.79.13↔ | Implantation endovasculaire de greffe, vaisseaux abdominaux | 39.79.58↔ | Embolisation sélective par filtres, vaisseaux rachidiens |
| 39.79.19↔ | Implantation endovasculaire de greffe, autres vaisseaux, autre | 39.79.59↔ | Embolisation sélective par filtres, autres vaisseaux, autre |
| 39.79.20↔ | Embolisation ou occlusion par coils, autres vaisseaux, SAP | 39.79.60↔ | Embolisation sélective par particules, autres vaisseaux, SAP |
| 39.79.21↔ | Embolisation ou occlusion par coils, vaisseaux du membre supérieur | 39.79.61↔ | Embolisation sélective par particules, vaisseaux du membre supérieur |
| 39.79.22↔ | Embolisation ou occlusion par coils, aorte | 39.79.62↔ | Embolisation sélective par particules, aorte |
| 39.79.23↔ | Embolisation ou occlusion par coils, canal artériel persistant | 39.79.63↔ | Embolisation sélective par particules, canal artériel persistant |
| 39.79.24↔ | Embolisation ou occlusion par coils, vaisseaux thoraciques | 39.79.64↔ | Embolisation sélective par particules, vaisseaux thoraciques |
| 39.79.25↔ | Embolisation ou occlusion par coils, vaisseaux viscéraux | 39.79.65↔ | Embolisation sélective par particules, vaisseaux viscéraux |
| 39.79.26↔ | Embolisation ou occlusion par coils, vaisseaux abdominaux | 39.79.66↔ | Embolisation sélective par particules, vaisseaux abdominaux |
| | | 39.79.67↔ | Embolisation sélective par particules, vaisseaux du membre inférieur |
| | | 39.79.68↔ | Embolisation sélective par particules, vaisseaux rachidiens |
| | | 39.79.69↔ | Embolisation sélective par particules, autres vaisseaux, autre |
| | | 39.79.70↔ | Fermeture d'artères par cathéter au laser, autres vaisseaux, SAP |
| | | 39.79.71↔ | Fermeture d'artères par cathéter au laser, artères du membre supérieur |
| | | 39.79.72↔ | Fermeture d'artères par cathéter au laser, aorte |
| | | 39.79.74↔ | Fermeture d'artères par cathéter au laser, vaisseaux thoraciques |

| | | | |
|-----------|--|-----------|--|
| 39.79.75↔ | Fermeture d'artères par cathéter au laser, vaisseaux du membre inférieur | 39.79.82↔ | Fermeture d'artères par cathéter à radiofréquence, aorte |
| 39.79.76↔ | Fermeture d'artères par cathéter au laser, vaisseaux viscéraux | 39.79.84↔ | Fermeture d'artères par cathéter à radiofréquence, vaisseaux thoraciques |
| 39.79.77↔ | Fermeture d'artères par cathéter au laser, vaisseaux abdominaux | 39.79.85↔ | Fermeture d'artères par cathéter à radiofréquence, vaisseaux du membre inférieur |
| 39.79.79↔ | Fermeture d'artères par cathéter au laser, autres vaisseaux, autre | 39.79.86↔ | Fermeture d'artères par cathéter à radiofréquence, vaisseaux viscéraux |
| 39.79.80↔ | Fermeture d'artères par cathéter à radiofréquence, autres vaisseaux, SAP | 39.79.87↔ | Fermeture d'artères par cathéter à radiofréquence, vaisseaux abdominaux |
| 39.79.81↔ | Fermeture d'artères par cathéter à radiofréquence, artères du membre supérieur | 39.79.89↔ | Fermeture d'artères par cathéter à radiofréquence, autres vaisseaux, autre |

ADRG F09**Autres interventions cardiopulmonaires sans cœur-poumon artificiel, avec procédures de complication ou âge < 3 ans**

Procédure dans le tableau F09-1 et (Âge < 3 années ou Procédures de complications)

DRG F09Z**Autres interventions cardiopulmonaires sans cœur-poumon artificiel, avec procédures de complication ou âge < 3 ans****procédure F09-1**

| | | | |
|-----------|--|-----------|---|
| 35.00↔ | Valvulotomie à cœur fermé, valve non précisée | 35.51↔ | Réparation de communication interauriculaire avec prothèse, technique ouverte |
| 35.01↔ | Valvulotomie à cœur fermé, valve aortique | 35.53↔ | Réparation de communication interventriculaire avec prothèse, par voie ouverte |
| 35.02↔ | Valvulotomie à cœur fermé, valve mitrale | 35.54↔ | Réparation de défaut des coussinets endocardiques (canal AV), avec prothèse |
| 35.03↔ | Valvulotomie à cœur fermé, valve pulmonaire | 35.60↔ | Réparation de communication septale intracardiaque non précisée, avec greffe de tissu |
| 35.04↔ | Valvulotomie à cœur fermé, valve tricuspide | 35.61↔ | Réparation de communication interauriculaire, avec greffe de tissu |
| 35.11.00↔ | Valvuloplastie à cœur ouvert sans remplacement de la valve aortique, SAP | 35.62↔ | Réparation de communication interventriculaire avec greffe de tissu |
| 35.11.10↔ | Valvulotomie à cœur ouvert de la valve aortique | 35.63↔ | Réparation de défauts des coussinets endocardiques (canal AV), avec greffe de tissu |
| 35.11.11↔ | Technique préservant les valves, avec reconstruction de la racine aortique (intervention de Tirone David) | 35.70↔ | Autre réparation non précisée de communication septale intracardiaque, non précisée |
| 35.11.20↔ | Reconstruction à cœur ouvert de la valve aortique sans remplacement, lors d'anomalie valvulaire cardiaque congénitale | 35.71↔ | Autre réparation non précisée de communication interauriculaire |
| 35.11.99↔ | Valvuloplastie à cœur ouvert sans remplacement de la valve aortique, autre | 35.72.00↔ | Réparation de communication interventriculaire, SAP |
| 35.19.00↔ | Valvuloplastie à cœur ouvert sans remplacement, autre valve cardiaque, SAP | 35.72.10↔ | Fermeture de communication interventriculaire acquise |
| 35.19.10↔ | Reconstruction à cœur ouvert de valve auriculo-ventriculaire sans remplacement, lors d'anomalie valvulaire cardiaque congénitale | 35.72.99↔ | Réparation de communication interventriculaire, autre |
| 35.19.11↔ | Reconstruction à cœur ouvert d'une valve tronculaire sans remplacement, lors d'anomalie valvulaire cardiaque congénitale | 35.73↔ | Autre réparation non précisée de défaut des coussinets endocardiques (canal AV) |
| 35.19.99↔ | Valvuloplastie à cœur ouvert sans remplacement, autre valve cardiaque, autre | 35.91↔ | Transposition (détournement) interauriculaire du retour veineux |
| 35.29.00↔ | Remplacement de valve cardiaque, autre valve, SAP | 35.92↔ | Création de conduit entre ventricule droit et artère pulmonaire |
| 35.29.10↔ | Remplacement de valve auriculo-ventriculaire lors d'anomalie valvulaire cardiaque congénitale | 35.93↔ | Création de conduit entre ventricule gauche et aorte |
| 35.29.20↔ | Remplacement de valve tronculaire lors d'anomalie valvulaire cardiaque congénitale | 35.94↔ | Création de conduit entre oreillette et artère pulmonaire |
| 35.29.99↔ | Remplacement de valve cardiaque, autre valve, autre | 35.98.00↔ | Autres opérations des septa du cœur, SAP |
| 35.31↔ | Opérations de muscle papillaire | 35.98.10↔ | Fermeture transluminale percutanée de communication interauriculaire, SAP |
| 35.32↔ | Opérations de cordages tendineux | 35.98.19↔ | Fermeture transluminale percutanée de communication interauriculaire, autre |
| 35.39.00↔ | Opérations d'autres structures adjacentes aux valves cardiaques, SAP | 35.98.30↔ | Fermeture transluminale percutanée de communication interventriculaire |
| 35.39.10↔ | Réséction supra-valvulaire de valve cardiaque, SAP | 35.98.99↔ | Autres opérations des septa du cœur, autre |
| 35.39.11↔ | Réséction supra-valvulaire de valve cardiaque, valve aortique | 35.99.00↔ | Autres opérations des valves du cœur, SAP |
| 35.39.12↔ | Réséction supra-valvulaire de valve cardiaque, valve pulmonaire | 35.99.10↔ | Autres opérations lors d'anomalie valvulaire cardiaque congénitale, SAP |
| 35.39.19↔ | Réséction supra-valvulaire d'autre valve cardiaque | 35.99.11↔ | Autres opérations lors d'anomalie valvulaire cardiaque congénitale, valve aortique |
| 35.39.99↔ | Opérations d'autres structures adjacentes aux valves cardiaques, autre | 35.99.12↔ | Autres opérations lors d'anomalie valvulaire cardiaque congénitale, valve mitrale |
| 35.43.00↔ | Élargissement de communication interventriculaire existante, SAP | 35.99.13↔ | Autres opérations lors d'anomalie valvulaire cardiaque congénitale, valve pulmonaire |
| 35.43.10↔ | Élargissement de communication interventriculaire existante, technique à ciel ouvert | 35.99.14↔ | Autres opérations lors d'anomalie valvulaire cardiaque congénitale, valve tricuspide |
| 35.43.99↔ | Élargissement de communication interventriculaire existante, autre | 35.99.15↔ | Autres opérations lors d'anomalie valvulaire cardiaque congénitale, valve auriculo-ventriculaire ou tronculaire |
| 35.50↔ | Réparation de communication septale intracardiaque non précisée, avec prothèse | | |

| | | | |
|-----------|--|-----------|--|
| 35.99.19↔ | Autres opérations lors d'anomalie valvulaire cardiaque congénitale, autre valve | 37.4x.11↔ | Réparation du péricarde, autre |
| 35.99.20↔ | Autres opérations des valves du coeur, technique minimale invasive | 37.4x.20↔ | Suture du myocarde (après lésion traumatique) |
| 35.99.99↔ | Autres opérations des valves du coeur, autre | 37.4x.21↔ | Réparation du myocarde, autre |
| 36.03↔ | Angioplastie d'artère coronaire à thorax ouvert | 37.4x.99↔ | Réparation du coeur et du péricarde, autre |
| 36.2↔ | Revascularisation cardiaque par implant artériel | 37.52↔ | Implantation de système intégral de remplacement du coeur |
| 36.31↔ | Revascularisation transmyocardique à thorax ouvert | 37.53↔ | Remplacement ou réparation de l'unité thoracique du système de remplacement du coeur |
| 36.32↔ | Autre revascularisation transmyocardique | 37.54↔ | Remplacement ou réparation d'autres composantes implantables de système intégral de remplacement du coeur |
| 36.33↔ | Revascularisation transmyocardique endoscopique | 37.6a.11↔ | Implantation d'un système d'assistance cardio-vasculaire, avec pompe, sans fonction d'échange gazeux, extracorporel, ventriculaire gauche, par chirurgie thoracique ouverte (thoracotomie, mini-thoracotomie, sternotomie) |
| 36.34↔ | Revascularisation transmyocardique percutanée | 37.6a.12↔ | Implantation d'un système d'assistance cardio-vasculaire, avec pompe, sans fonction d'échange gazeux, extracorporel, ventriculaire droit, par chirurgie thoracique ouverte (thoracotomie, mini-thoracotomie, sternotomie) |
| 36.39.00↔ | Autre revascularisation cardiaque, SAP | 37.6a.21↔ | Implantation d'un système d'assistance cardio-vasculaire, avec pompe, sans fonction d'échange gazeux, intracorporel, biventriculaire, par chirurgie thoracique ouverte (thoracotomie, mini-thoracotomie, sternotomie) |
| 36.39.10↔ | Revascularisation cardiaque par patchs d'élargissement des artères coronaires | 37.6a.31↔ | Implantation d'un système d'assistance cardio-vasculaire, avec pompe, sans fonction d'échange gazeux, intracorporel, ventriculaire gauche, par chirurgie thoracique ouverte (thoracotomie, mini-thoracotomie, sternotomie) |
| 36.39.11↔ | Révision de pontage coronaire | 37.6a.32↔ | Implantation d'un système d'assistance cardio-vasculaire, avec pompe, sans fonction d'échange gazeux, intracorporel, ventriculaire droit, par chirurgie thoracique ouverte (thoracotomie, mini-thoracotomie, sternotomie) |
| 36.39.12↔ | Nouveau pontage coronaire | 37.6a.33↔ | Implantation d'un système d'assistance cardio-vasculaire, avec pompe, sans fonction d'échange gazeux, intracorporel, biventriculaire, par chirurgie thoracique ouverte (thoracotomie, mini-thoracotomie, sternotomie) |
| 36.39.13↔ | Transposition d'artère coronaire | 37.6a.41↔ | Implantation d'un système d'assistance cardio-vasculaire, avec pompe, sans fonction d'échange gazeux, intravasculaire (y compris intracardiaque), ventriculaire gauche, par voie percutanée |
| 36.39.99↔ | Autre revascularisation cardiaque, autre | 37.6a.42↔ | Implantation d'un système d'assistance cardio-vasculaire, avec pompe, sans fonction d'échange gazeux, intravasculaire (y compris intracardiaque), ventriculaire droit, par voie percutanée |
| 36.91↔ | Réparation (cure) d'anévrisme de vaisseau coronaire | 37.6a.51↔ | Implantation d'un système d'assistance cardio-vasculaire et pulmonaire, avec pompe, avec élimination de CO ₂ , extracorporel, veino-veineux, par voie percutanée |
| 36.99.00↔ | Autres opérations des vaisseaux du coeur SAP | 37.6a.61↔ | Implantation d'un système d'assistance cardio-vasculaire et pulmonaire, avec pompe, avec oxygénateur (y compris élimination de CO ₂), extracorporel, veino-veineux, par chirurgie extra-thoracique ouverte (p.ex. exposition de vaisseau sanguin) |
| 36.99.10↔ | Traitement par injection intracoronaire de cellules souches, SAP | 37.6a.62↔ | Implantation d'un système d'assistance cardio-vasculaire et pulmonaire, avec pompe, avec oxygénateur (y compris élimination de CO ₂), extracorporel, veino-veineux, par voie percutanée |
| 36.99.11↔ | Traitement par injection intracoronaire de cellules souches, sans enrichissement de fractions ni culture | 37.6a.71↔ | Implantation d'un système d'assistance cardio-vasculaire et pulmonaire, avec pompe, avec oxygénateur (y compris élimination de CO ₂), extracorporel, veino-artériel ou veino-veino-artériel, par chirurgie thoracique ouverte (thoracotomie, mini-thoracotomie, sternotomie) |
| 36.99.12↔ | Traitement par injection intracoronaire de cellules souches obtenues par enrichissement de fractions ou multipliées en culture | 37.6a.72↔ | Implantation d'un système d'assistance cardio-vasculaire et pulmonaire, avec pompe, avec oxygénateur (y compris élimination de CO ₂), extracorporel, veino-artériel ou veino-veino-artériel, par chirurgie extra-thoracique ouverte (p.ex. exposition du vaisseau sanguin) |
| 36.99.19↔ | Traitement par injection intracoronaire de cellules souches, autre | 37.6a.73↔ | Implantation d'un système d'assistance cardio-vasculaire et pulmonaire, avec pompe, avec oxygénateur (y compris élimination de CO ₂), extracorporel, veino-artériel ou veino-veino-artériel, par voie percutanée |
| 36.99.20↔ | Autres opérations lors d'anomalie congénitale de vaisseaux du coeur | 37.6a.81↔ | Implantation de ballonnet de contre-pulsation intra-aortique (IABP), chirurgicale ouverte |
| 36.99.30↔ | Reconstruction de l'ostium coronaire | 37.6a.82↔ | Implantation de ballonnet de contre-pulsation intra-aortique (IABP), percutanée |
| 36.99.40↔ | Sympathectomie des artères coronaires | 37.6b.11↔ | Retrait d'un système d'assistance cardio-vasculaire, avec pompe, sans fonction d'échange gazeux, extracorporel, ventriculaire gauche, par chirurgie thoracique ouverte (thoracotomie, mini-thoracotomie, sternotomie) |
| 36.99.99↔ | Autres opérations des vaisseaux du coeur, autre | | |
| 37.10↔ | Incision du coeur, NAS | | |
| 37.11.00↔ | Cardiotomie, SAP | | |
| 37.11.10↔ | Incision épicaudique, endocaudique et épimyocardique | | |
| 37.11.99↔ | Cardiotomie, autre | | |
| 37.12↔ | Péricardiotomie | | |
| 37.24.00↔ | Biopsie du péricarde, SAP | | |
| 37.24.20↔ | Biopsie ouverte du péricarde | | |
| 37.24.99↔ | Biopsie du péricarde, autre | | |
| 37.25.00↔ | Biopsie du coeur, SAP | | |
| 37.25.20↔ | Biopsie transvasculaire de l'endocarde, du myocarde et de l'endomyocarde | | |
| 37.25.30↔ | Biopsie ouverte du coeur | | |
| 37.25.99↔ | Biopsie du coeur, autre | | |
| 37.31.00↔ | Péricardectomie, SAP | | |
| 37.31.10↔ | Péricardectomie partielle | | |
| 37.31.20↔ | Péricardectomie totale | | |
| 37.31.30↔ | Excision d'adhérences du péricarde | | |
| 37.31.99↔ | Péricardectomie, autre | | |
| 37.32↔ | Excision d'anévrisme du coeur | | |
| 37.33.00↔ | Excision ou destruction d'autre lésion ou tissu du coeur, par voie ouverte, SAP | | |
| 37.33.10↔ | Excision ou destruction d'éléments du système de conduction des stimuli, par voie ouverte, SAP | | |
| 37.33.11↔ | Excision ou destruction d'éléments du système de conduction des stimuli, par voie ouverte, techniques d'ablation pour le traitement de tachyarythmie | | |
| 37.33.19↔ | Excision ou destruction d'éléments du système de conduction des stimuli, par voie ouverte, autre | | |
| 37.33.20↔ | Excision d'autre lésion ou tissu du coeur, par voie ouverte | | |
| 37.33.30↔ | Destruction d'autre lésion ou tissu du coeur, par voie ouverte | | |
| 37.33.99↔ | Excision ou destruction d'autre lésion ou tissu du coeur, par voie ouverte, autre | | |
| 37.35↔ | Ventriculectomie partielle | | |
| 37.41↔ | Implantation de système d'assistance cardiaque prothétique autour du coeur | | |
| 37.49↔ | Autre réparation du coeur et du péricarde | | |
| 37.4x.00↔ | Réparation du coeur et du péricarde, SAP | | |
| 37.4x.10↔ | Suture du péricarde (après lésion traumatique) | | |

| | | | |
|-----------|---|-----------|---|
| 37.6b.12↔ | Retrait d'un système d'assistance cardio-vasculaire, avec pompe, sans fonction d'échange gazeux, extracorporel, ventriculaire droit, par chirurgie thoracique ouverte (thoracotomie, mini-thoracotomie, sternotomie) | 37.6c.61↔ | Révision (sans remplacement) d'un système d'assistance cardio-vasculaire et pulmonaire, avec pompe, avec oxygénateur (y compris élimination de CO ₂), extracorporel, veino-veineux, par chirurgie extra-thoracique ouverte (p.ex. exposition du vaisseau sanguin) |
| 37.6b.21↔ | Retrait d'un système d'assistance cardio-vasculaire, avec pompe, sans fonction d'échange gazeux, extracorporel, biventriculaire, par chirurgie thoracique ouverte (thoracotomie, mini-thoracotomie, sternotomie) | 37.6c.71↔ | Révision (sans remplacement) d'un système d'assistance cardio-vasculaire et pulmonaire, avec pompe, avec oxygénateur (y compris élimination de CO ₂), extracorporel, veino-artériel ou veino-veino-artériel, par chirurgie thoracique ouverte (thoracotomie, mini-thoracotomie, sternotomie) |
| 37.6b.31↔ | Retrait d'un système d'assistance cardio-vasculaire, avec pompe, sans fonction d'échange gazeux, intracorporel, ventriculaire gauche, par chirurgie thoracique ouverte (thoracotomie, mini-thoracotomie, sternotomie) | 37.6c.72↔ | Révision (sans remplacement) d'un système d'assistance cardio-vasculaire et pulmonaire, avec pompe, avec générateur d'oxygène (y compris élimination de CO ₂), extracorporel, veino-artériel ou veino-veino-artériel, par chirurgie extra-thoracique ouverte (p.ex. exposition du vaisseau sanguin) |
| 37.6b.32↔ | Retrait d'un système d'assistance cardio-vasculaire, avec pompe, sans fonction d'échange gazeux, intracorporel, ventriculaire droit, par chirurgie thoracique ouverte (thoracotomie, mini-thoracotomie, sternotomie) | 37.6c.a1↔ | Révision (sans remplacement) d'un système d'assistance cardio-vasculaire et pulmonaire, sans pompe, avec élimination de CO ₂ , extracorporel, artério-veineux, par chirurgie extra-thoracique ouverte (p.ex. exposition de vaisseau sanguin) |
| 37.6b.33↔ | Retrait d'un système d'assistance cardio-vasculaire, avec pompe, sans fonction d'échange gazeux, intracorporel, biventriculaire, par chirurgie thoracique ouverte (thoracotomie, mini-thoracotomie, sternotomie) | 37.91↔ | Massage cardiaque à thorax ouvert |
| 37.6b.41↔ | Retrait d'un système d'assistance cardio-vasculaire, avec pompe, sans fonction d'échange gazeux, intravasculaire (y compris intracardiaque), ventriculaire gauche, par voie percutanée | 37.99.00↔ | Autres opérations du coeur et du péricarde, SAP |
| 37.6b.42↔ | Retrait d'un système d'assistance cardio-vasculaire, avec pompe, sans fonction d'échange gazeux, intravasculaire (y compris intracardiaque), ventriculaire droit, par voie percutanée | 37.99.10↔ | Traitement par injection intramyocardique de cellules souches, SAP |
| 37.6b.61↔ | Retrait d'un système d'assistance cardio-vasculaire et pulmonaire, avec pompe, avec générateur d'oxygène (y compris élimination de CO ₂), extracorporel, veino-veineux, par chirurgie extra-thoracique ouverte (p.ex. exposition de vaisseau sanguin) | 37.99.11↔ | Traitement par injection intramyocardique de cellules souches, sans enrichissement de fractions ni culture |
| 37.6b.71↔ | Retrait d'un système d'assistance cardio-vasculaire et pulmonaire, avec pompe, avec oxygénateur (y compris élimination de CO ₂), extracorporel, veino-artériel ou veino-veino-artériel, par chirurgie thoracique ouverte (thoracotomie, mini-thoracotomie, sternotomie) | 37.99.12↔ | Traitement par injection intramyocardique de cellules souches obtenues par enrichissement de fractions ou multipliées en culture |
| 37.6b.72↔ | Retrait d'un système d'assistance cardio-vasculaire et pulmonaire, avec pompe, avec oxygénateur (y compris élimination de CO ₂), extracorporel, veino-artériel ou veino-veino-artériel, par chirurgie extra-thoracique ouverte (p.ex. exposition du vaisseau sanguin) | 37.99.19↔ | Traitement par injection intramyocardique de cellules souches, autre |
| 37.6b.81↔ | Retrait de ballonnet de contre-pulsation intra-aortique (IABP), chirurgical ouvert | 37.99.20↔ | Opérations d'anomalies congénitales du coeur, SAP |
| 37.6b.a1↔ | Retrait d'un système d'assistance cardio-vasculaire et pulmonaire, sans pompe, avec élimination de CO ₂ , extracorporel, artério-veineux, par chirurgie extra-thoracique ouverte (p.ex. exposition du vaisseau sanguin) | 37.99.29↔ | Opérations d'anomalies congénitales du coeur, autre |
| 37.6c.11↔ | Révision (sans remplacement) d'un système d'assistance cardio-vasculaire, avec pompe, sans fonction d'échange gazeux, extracorporel, ventriculaire gauche, par chirurgie thoracique ouverte (thoracotomie, mini-thoracotomie, sternotomie) | 37.99.30↔ | Ligature d'oreillette |
| 37.6c.12↔ | Révision (sans remplacement) d'un système d'assistance cardio-vasculaire, avec pompe, sans fonction d'échange gazeux, extracorporel, ventriculaire droit, par chirurgie thoracique ouverte (thoracotomie, mini-thoracotomie, sternotomie) | 37.99.80↔ | Réopération du coeur et du péricarde |
| 37.6c.21↔ | Révision (sans remplacement) d'un système d'assistance cardio-vasculaire, avec pompe, sans fonction d'échange gazeux, extracorporel, biventriculaire, par chirurgie thoracique ouverte (thoracotomie, mini-thoracotomie, sternotomie) | 37.99.99↔ | Autres opérations du coeur et du péricarde, autre |
| 37.6c.31↔ | Révision (sans remplacement) d'un système d'assistance cardio-vasculaire, avec pompe, sans fonction d'échange gazeux, intracorporel, ventriculaire gauche, par chirurgie thoracique ouverte (thoracotomie, mini-thoracotomie, sternotomie) | 37.9a.00↔ | Implantation d'un système de stimulation du myocarde, SAP |
| 37.6c.32↔ | Révision (sans remplacement) d'un système d'assistance cardio-vasculaire, avec pompe, sans fonction d'échange gazeux, intracorporel, ventriculaire droit, par chirurgie thoracique ouverte (thoracotomie, mini-thoracotomie, sternotomie) | 37.9a.11↔ | Implantation ou remplacement d'un système de modulation du myocarde (CCM) |
| 37.6c.33↔ | Révision (sans remplacement) d'un système d'assistance cardio-vasculaire, avec pompe, sans fonction d'échange gazeux, intracorporel, biventriculaire, par chirurgie thoracique ouverte (thoracotomie, mini-thoracotomie, sternotomie) | 37.9a.99↔ | Implantation d'un système de stimulation du myocarde, autre |
| | | 38.04.00↔ | Incision de l'aorte, SAP |
| | | 38.04.10↔ | Incision de l'aorte ascendante et de la crosse aortique |
| | | 38.04.20↔ | Incision de l'aorte descendante |
| | | 38.04.30↔ | Incision de l'aorte abdominale |
| | | 38.04.99↔ | Incision de l'aorte, autre |
| | | 38.05.00↔ | Incision d'autres vaisseaux thoraciques, SAP |
| | | 38.05.10↔ | Incision d'autres artères thoraciques |
| | | 38.05.20↔ | Incision de veines thoraciques, SAP |
| | | 38.05.21↔ | Incision de veines thoraciques profondes |
| | | 38.05.29↔ | Incision de veines thoraciques, autre |
| | | 38.05.99↔ | Incision d'autres vaisseaux thoraciques, autre |
| | | 38.07.00↔ | Incision de veines abdominales, SAP |
| | | 38.07.10↔ | Incision de veines abdominales profondes, SAP |
| | | 38.07.11↔ | Incision de la veine cave inférieure |
| | | 38.07.12↔ | Incision de la veine iliaque |
| | | 38.07.19↔ | Incision de veines abdominales profondes, autre |
| | | 38.07.99↔ | Incision de veines abdominales, autre |
| | | 38.15.00↔ | Endartériectomie d'autres vaisseaux thoraciques, SAP |
| | | 38.15.10↔ | Endartériectomie de l'artère sous-clavière |
| | | 38.15.20↔ | Endartériectomie du tronc brachio-céphalique |
| | | 38.15.30↔ | Endartériectomie de l'artère pulmonaire |
| | | 38.15.40↔ | Endartériectomie de la veine pulmonaire |
| | | 38.15.99↔ | Endartériectomie d'autres vaisseaux thoraciques, autre |
| | | 38.35.00↔ | Réséction de vaisseaux thoraciques, avec anastomose, SAP |
| | | 38.35.10↔ | Réséction d'artères thoraciques, avec anastomose, SAP |
| | | 38.35.11↔ | Réséction de l'artère sous-clavière, avec anastomose |
| | | 38.35.12↔ | Réséction du tronc brachio-céphalique, avec anastomose |
| | | 38.35.13↔ | Réséction de l'artère pulmonaire, avec anastomose |
| | | 38.35.19↔ | Réséction d'artères thoraciques, avec anastomose, autre |
| | | 38.35.20↔ | Réséction de veines thoraciques, avec anastomose, SAP |
| | | 38.35.21↔ | Réséction de la veine pulmonaire, avec anastomose |
| | | 38.35.22↔ | Réséction de la veine sous-clavière, avec anastomose |
| | | 38.35.23↔ | Réséction de la veine cave supérieure, avec anastomose |

| | | | |
|-----------|---|-----------|--|
| 38.35.28↔ | Résection de veines thoraciques et d'autres veines profondes, avec anastomose | 38.64.10↔ | Autre excision de l'aorte thoracique |
| 38.35.29↔ | Résection de veines thoraciques, avec anastomose, autre | 38.64.20↔ | Autre excision de l'aorte abdominale |
| 38.35.99↔ | Résection de vaisseaux thoraciques, avec anastomose, autre | 38.64.99↔ | Autre excision de l'aorte, autre |
| 38.45.00↔ | Résection de vaisseau thoracique, avec remplacement, SAP | 38.65.00↔ | Autre excision de vaisseaux thoraciques, SAP |
| 38.45.10↔ | Résection de l'aorte thoracique avec remplacement, SAP | 38.65.10↔ | Autre excision d'artères thoraciques |
| 38.45.11↔ | Résection de l'aorte ascendante ou de la crosse aortique, avec remplacement | 38.65.20↔ | Autre excision de veines thoraciques, SAP |
| 38.45.12↔ | Résection de l'aorte thoracique, avec remplacement | 38.65.21↔ | Autre excision de la veine cave supérieure |
| 38.45.13↔ | Résection de l'aorte thoraco-abdominale, avec remplacement | 38.65.22↔ | Autre excision d'autres veines thoraciques profondes |
| 38.45.14↔ | Résection de l'aorte thoracique avec remplacement par prothèse hybride | 38.65.29↔ | Autre excision de veines thoraciques, autre |
| 38.45.19↔ | Résection de l'aorte thoracique avec remplacement, autre | 38.65.99↔ | Autre excision de vaisseaux thoraciques, autre |
| 38.45.20↔ | Résection d'autres vaisseaux thoraciques, avec remplacement, SAP | 38.85.00↔ | Autre occlusion chirurgicale d'autres vaisseaux thoraciques, SAP |
| 38.45.21↔ | Résection de l'artère pulmonaire, avec remplacement | 38.85.10↔ | Autre occlusion chirurgicale d'autres artères thoraciques, SAP |
| 38.45.22↔ | Résection du tronc brachio-céphalique, avec remplacement | 38.85.11↔ | Autre occlusion chirurgicale de l'artère sous-clavière |
| 38.45.29↔ | Résection d'autres artères thoraciques, avec remplacement | 38.85.12↔ | Autre occlusion chirurgicale de l'artère pulmonaire |
| 38.45.30↔ | Résection de veine thoracique, avec remplacement, SAP | 38.85.13↔ | Autre occlusion chirurgicale du tronc brachio-céphalique |
| 38.45.31↔ | Résection de la veine cave supérieure, avec remplacement | 38.85.19↔ | Autre occlusion chirurgicale d'autres artères thoraciques, autre |
| 38.45.38↔ | Résection d'autres artères thoraciques profondes, avec remplacement | 38.85.20↔ | Autre occlusion chirurgicale de veines thoraciques, SAP |
| 38.45.39↔ | Résection de veines thoraciques, avec remplacement, autre | 38.85.21↔ | Autre occlusion chirurgicale de la veine cave supérieure |
| 38.45.99↔ | Résection de vaisseaux thoraciques, avec remplacement, autre | 38.85.22↔ | Autre occlusion chirurgicale de la veine pulmonaire |
| 38.47.00↔ | Résection de veines abdominales, avec remplacement, SAP | 38.85.23↔ | Autre occlusion chirurgicale de la veine sous-clavière |
| 38.47.10↔ | Résection de veines abdominales profondes, avec remplacement, SAP | 38.85.28↔ | Autre occlusion chirurgicale d'autres veines thoraciques profondes |
| 38.47.11↔ | Résection de la veine cave inférieure, avec remplacement | 38.85.29↔ | Autre occlusion chirurgicale de veines thoraciques, autre |
| 38.47.12↔ | Résection de la veine iliaque, avec remplacement | 38.85.99↔ | Autre occlusion chirurgicale d'autres vaisseaux thoraciques, autre |
| 38.47.19↔ | Résection de veines abdominales profondes, avec remplacement, autre | 39.0x.00↔ | Shunt d'artère systémique à pulmonaire, SAP |
| 38.47.99↔ | Résection de veines abdominales, avec remplacement, autre | 39.0x.10↔ | Anastomose entre artère sous-clavière et artère pulmonaire (Blalock-Taussig) |
| 38.63.00↔ | Autre excision de vaisseaux de membre supérieur, SAP | 39.0x.11↔ | Anastomose entre aorte et artère pulmonaire droite (Waterston-Cooley) |
| 38.63.10↔ | Autre excision d'artères de membre supérieur, SAP | 39.0x.12↔ | Anastomose entre aorte descendante et artère pulmonaire gauche (Potts-Smith) |
| 38.63.11↔ | Autre excision d'artères de la main | 39.0x.13↔ | Anastomose entre artère pulmonaire gauche et droite |
| 38.63.19↔ | Autre excision d'artères de membre supérieur, autre | 39.0x.20↔ | Shunt prothétique d'artère pulmonaire à aorte, central |
| 38.63.20↔ | Autre excision de veines de membre supérieur, SAP | 39.0x.21↔ | Shunt prothétique d'artère pulmonaire à aorte, périphérique |
| 38.63.21↔ | Autre excision de veines profondes de membre supérieur | 39.0x.23↔ | Cerclage (banding) de l'artère pulmonaire |
| 38.63.29↔ | Autre excision de veines de membre supérieur, autre | 39.0x.24↔ | Shunt d'artère systémique à pulmonaire, opération de Damus-Kay-Stansel |
| 38.63.99↔ | Autre excision de vaisseaux de membre supérieur, autre | 39.0x.99↔ | Shunt d'artère systémique à pulmonaire, autre |
| 38.64.00↔ | Autre excision de l'aorte, SAP | | |

ADRG F10**Changement d'agrégat d'un défibrillateur cardioverteur (AICD), stimulation simple chambre**

Procédure dans le tableau F10-1

DRG F10Z**Changement d'agrégat d'un défibrillateur cardioverteur (AICD), stimulation simple chambre****procédure F10-1**

| | | | |
|-----------|--|-----------|---|
| 37.8e.00↔ | Implantation de cardioverteur ou défibrillateur, SAP | 37.8e.31↔ | Implantation d'un système sous-cutané de défibrillation |
| 37.8e.11↔ | Implantation d'un défibrillateur à chambre unique | 37.8e.99↔ | Implantation de cardioverteur ou défibrillateur, autre |
| 37.8e.22↔ | Implantation de défibrillateur à chambre unique avec capteur auriculaire | | |

ADRG F12**Implantation d'un stimulateur cardiaque**

Au moins un(e) procédure dans le tableau F12-1 et procédure dans le tableau F12-2

DRG F12A**Implantation d'un stimulateur cardiaque triple chambre**

Procédure dans le tableau F12-3 et procédure dans le tableau F12-2

DRG F12B **Implantation d'un stimulateur cardiaque double chambre, avec intervention complexe ou âge < 16 ans**

Procédure dans le tableau F12-4 et procédure dans le tableau F12-2 et (procédure dans le tableau F12-5 ou Âge < 16 années)

DRG F12C **Implantation d'un stimulateur cardiaque double chambre, sans intervention complexe, âge > 15 ans, avec CC extrêmement sévères**

Procédure dans le tableau F12-4 et procédure dans le tableau F12-2 et PCCL > 3

DRG F12D **Implantation d'un stimulateur cardiaque double chambre, sans intervention complexe, âge > 15 ans, sans CC extrêmement sévères**

Procédure dans le tableau F12-4 et procédure dans le tableau F12-2

DRG F12E **Implantation d'un stimulateur cardiaque simple chambre****procédure F12-1**

- | | | | |
|-----------|---|-----------|--|
| 37.8a.00↔ | Implantation de pace-maker permanent, SAP | 37.8a.31↔ | Implantation de pace-maker à resynchronisation (CRT-P) |
| 37.8a.11↔ | Implantation de pace-maker à chambre unique | 37.8a.41↔ | Implantation de pace-maker transveineux sans sonde |
| 37.8a.21↔ | Implantation de pace-maker à double chambre, sans stimulation antitachycardique | 37.8a.99↔ | Implantation de pace-maker permanent, autre |
| 37.8a.22↔ | Implantation de pace-maker à double chambre, avec stimulation antitachycardique | | |

procédure F12-2

- | | | | |
|-----------|---|-----------|--|
| 37.7a.00↔ | Implantation d'électrode dans le cœur, SAP | 37.7a.23↔ | Implantation d'électrode dans l'épicarde, thoroscopique |
| 37.7a.11↔ | Implantation d'électrode transveineuse ventriculaire | 37.7a.31↔ | Implantation d'électrode transveineuse de choc |
| 37.7a.12↔ | Implantation d'électrode transveineuse ventriculaire avec capteur auriculaire | 37.7a.32↔ | Implantation d'électrode sous-cutanée de choc |
| 37.7a.13↔ | Implantation d'électrode transveineuse auriculaire | 37.7a.33↔ | Implantation d'électrode sous-cutanée de choc pour utilisation avec un système de défibrillation sous-cutané |
| 37.7a.14↔ | Implantation d'électrode transveineuse dans le ventricule gauche par le sinus coronaire | 37.7a.41↔ | Implantation de patch épicaire |
| 37.7a.21↔ | Implantation d'électrode dans l'épicarde, par thorotomie et sternotomie, chirurgicale ouverte | 37.7a.51↔ | Implantation d'un capteur de pression |
| 37.7a.22↔ | Implantation d'électrode dans l'épicarde, par voie sous-xyphoïdienne, chirurgicale ouverte | 37.7a.99↔ | Implantation d'électrode dans le cœur, autre |

procédure F12-3

- | | |
|-----------|--|
| 37.8a.31↔ | Implantation de pace-maker à resynchronisation (CRT-P) |
|-----------|--|

procédure F12-4

- | | | | |
|-----------|---|-----------|---|
| 37.8a.21↔ | Implantation de pace-maker à double chambre, sans stimulation antitachycardique | 37.8a.22↔ | Implantation de pace-maker à double chambre, avec stimulation antitachycardique |
|-----------|---|-----------|---|

procédure F12-5

- | | | | |
|-----------|---|-----------|---|
| 00.66.00↔ | Angioplastie coronaire transluminale percutanée [PTCA] ou athérectomie coronaire, SAP | 00.66.35↔ | Angioplastie coronaire transluminale percutanée par embolisation sélective |
| 00.66.10↔ | Fermeture transluminale percutanée de fistule coronaire | 00.66.36↔ | Angioplastie coronaire transluminale percutanée par thrombectomie |
| 00.66.20↔ | Angioplastie coronaire transluminale percutanée [PTCA] à ballonnet, SAP | 00.66.99↔ | Angioplastie coronaire transluminale percutanée [PTCA] ou athérectomie coronaire, autre |
| 00.66.21↔ | Angioplastie coronaire [PTCA] à ballonnet libérant des substances médicamenteuses | 35.41.00↔ | Élargissement de communication interauriculaire existante, SAP |
| 00.66.22↔ | Angioplastie coronaire [PTCA] à ballonnet enduit d'anticorps | 35.41.10↔ | Élargissement de communication interauriculaire existante, technique à ciel ouvert |
| 00.66.29↔ | Angioplastie coronaire [PTCA] à ballonnet, autre | 35.41.20↔ | Élargissement de communication interauriculaire existante, technique fermée |
| 00.66.30↔ | Angioplastie coronaire transluminale percutanée [PTCA] par l'athérectomie rotative | 35.41.99↔ | Élargissement de communication interauriculaire existante, autre |
| 00.66.31↔ | Angioplastie coronaire transluminale percutanée par angioplastie laser | 35.42.00↔ | Création de communication septale intracardiaque, SAP |
| 00.66.32↔ | Angioplastie coronaire transluminale percutanée par athérectomie | 35.42.10↔ | Création de communication septale intracardiaque, technique à ciel ouvert |
| 00.66.33↔ | Angioplastie coronaire transluminale percutanée par extraction de corps étranger | 35.42.20↔ | Création de communication septale intracardiaque, technique fermée |

| | | | |
|-----------|--|-----------|---|
| 35.42.99↔ | Création de communication septale intracardiaque, autre | 35.99.15↔ | Autres opérations lors d'anomalie valvulaire cardiaque congénitale, valve auriculo-ventriculaire ou tronculaire |
| 35.43.20↔ | Élargissement de communication interventriculaire existante, technique fermée | 35.99.19↔ | Autres opérations lors d'anomalie valvulaire cardiaque congénitale, autre valve |
| 35.53↔ | Réparation de communication interventriculaire avec prothèse, par voie ouverte | 35.99.20↔ | Autres opérations des valves du coeur, technique minimale invasive |
| 35.55↔ | Réparation de communication interventriculaire avec prothèse, fermée | 35.99.99↔ | Autres opérations des valves du coeur, autre |
| 35.61↔ | Réparation de communication interauriculaire, avec greffe de tissu | 36.04↔ | Perfusion d'agent thrombolytique dans une artère coronaire |
| 35.62↔ | Réparation de communication interventriculaire avec greffe de tissu | 36.06.00↔ | Insertion de stent(s) coronaire(s) sans libération de substance médicamenteuse, SAP |
| 35.96.00↔ | Valvuloplastie transluminale percutanée, SAP | 36.06.10↔ | Insertion de stent(s) coronaire(s) sans libération de substance médicamenteuse, stent(s) biorésorbable(s) |
| 35.96.09↔ | Valvuloplastie transluminale percutanée, autre | 36.06.11↔ | Insertion de stent(s) coronaire(s) sans libération de substance médicamenteuse, auto-expansible(s) |
| 35.96.10↔ | Valvuloplastie percutanée, SAP | 36.06.99↔ | Insertion de stent(s) coronaire(s) sans libération de substance médicamenteuse, autre |
| 35.96.20↔ | Réparation endovasculaire de valve mitrale, SAP | 36.07.00↔ | Insertion de stent(s) coronaire(s) à libération de substance médicamenteuse, SAP |
| 35.96.21↔ | Réparation endovasculaire de valve mitrale, par voie transartérielle | 36.07.10↔ | Insertion de stent(s) coronaire(s) à libération de substance médicamenteuse, stent(s) biorésorbable(s) |
| 35.96.22↔ | Réparation endovasculaire de valve mitrale, par voie transveineuse | 36.07.11↔ | Insertion de stent(s) coronaire(s) avec libération de substance médicamenteuse, auto-expansible(s) |
| 35.96.23↔ | Annuloplastie de valve mitrale, endovasculaire | 36.07.99↔ | Insertion de stent(s) coronaire(s) à libération de substance médicamenteuse, autre |
| 35.96.29↔ | Réparation endovasculaire de valve mitrale, autre | 36.32↔ | Autre revascularisation transmyocardique |
| 35.98.10↔ | Fermeture transluminale percutanée de communication interauriculaire, SAP | 37.34.10↔ | Autre ablation lors de tachyarythmie, SAP |
| 35.98.11↔ | Fermeture transluminale percutanée de communication interauriculaire (un dispositif de fermeture) | 37.34.11↔ | Ablation par radiofréquence conventionnelle |
| 35.98.12↔ | Fermeture transluminale percutanée de communication interauriculaire (plus d'un dispositif de fermeture) | 37.34.12↔ | Ablation par radiofréquence irriguée |
| 35.98.19↔ | Fermeture transluminale percutanée de communication interauriculaire, autre | 37.34.13↔ | Ablation par d'autres sources d'énergie |
| 35.98.30↔ | Fermeture transluminale percutanée de communication interventriculaire | 37.34.15↔ | Cryoablation |
| 35.99.00↔ | Autres opérations des valves du coeur, SAP | 37.34.16↔ | Ablation par radiofréquence multipolaire en décalage de phase |
| 35.99.10↔ | Autres opérations lors d'anomalie valvulaire cardiaque congénitale, SAP | 37.34.19↔ | Autre ablation dans les tachyarythmies |
| 35.99.11↔ | Autres opérations lors d'anomalie valvulaire cardiaque congénitale, valve aortique | 37.34.1a↔ | Ablation à l'aide de méthodes de cartographie tridimensionnelle sans mesure de la pression d'appui |
| 35.99.12↔ | Autres opérations lors d'anomalie valvulaire cardiaque congénitale, valve mitrale | 37.34.1b↔ | Ablation à l'aide de méthodes de cartographie tridimensionnelle avec mesure de la pression d'appui |
| 35.99.13↔ | Autres opérations lors d'anomalie valvulaire cardiaque congénitale, valve pulmonaire | 37.90.00↔ | Insertion de dispositif dans l'oreillette gauche, SAP |
| 35.99.14↔ | Autres opérations lors d'anomalie valvulaire cardiaque congénitale, valve tricuspide | 37.90.10↔ | Fermeture percutanée de l'oreillette gauche |
| | | 37.90.99↔ | Insertion de dispositif dans l'oreillette gauche, autre |

ADRG F13**Amputation lors de maladies cardio-vasculaires aux membres supérieurs et aux orteils ou diverses interventions pour diabète sucré avec complications**

Procédure dans le tableau F13-2 ou diagnostic dans le tableau F13-1 et au moins un(e) procédure dans le tableau F13-3

DRG F13A**Amputation lors de maladies cardio-vasculaires aux membres supérieurs et aux orteils avec CC extrêmement sévères ou arthrodèse complexe du pied et interventions de révision ou réparatrices en plusieurs temps ou intervention vasculaire**

(PCCL > 3 ou procédure dans le tableau F13-4) et (procédure opératoire et au moins un(e) procédure dans le tableau F13-5 et (au moins deux traitements qui sont séparé au moins de un jour dans [procédure opératoire et procédure dans le tableau F13-6] ou au moins deux traitements qui sont séparé au moins de un jour dans [procédure opératoire et procédure dans le tableau F13-7]) ou procédure dans le tableau F13-8)

DRG F13B**Amputation lors de maladies cardio-vasculaires aux membres supérieurs et aux orteils avec CC extrêmement sévères ou arthrodèse complexe du pied, sans interventions de révision ou réparatrices en plusieurs temps, sans intervention vasculaire**

PCCL > 3 ou procédure dans le tableau F13-4

DRG F13C**Amputation lors de maladies cardio-vasculaires aux membres supérieurs et aux orteils ou diverses interventions pour diabète sucré avec complications, sans CC extrêmement sévères, sans arthrodèse complexe du pied**

diagnostic F13-1

| | | | |
|--------|--|--------|--|
| E10.50 | Diabète sucré, type 1: Avec complications vasculaires périphériques: Non désigné comme décompensé | E12.74 | Diabète sucré de malnutrition: Avec complications multiples: Avec syndrome du pied diabétique, non désigné comme décompensé |
| E10.51 | Diabète sucré, type 1: Avec complications vasculaires périphériques: Désigné comme décompensé | E12.75 | Diabète sucré de malnutrition: Avec complications multiples: Avec syndrome du pied diabétique, désigné comme décompensé |
| E10.60 | Diabète sucré, type 1: Avec autres complications précisées: Non désigné comme décompensé | E13.50 | Autres diabètes sucrés précisés: Avec complications vasculaires périphériques: Non désigné comme décompensé |
| E10.61 | Diabète sucré, type 1: Avec autres complications précisées: Désigné comme décompensé | E13.51 | Autres diabètes sucrés précisés: Avec complications vasculaires périphériques: Désigné comme décompensé |
| E10.72 | Diabète sucré, type 1: Avec complications multiples: Avec autres complications multiples, non désigné comme décompensé | E13.60 | Autres diabètes sucrés précisés: Avec autres complications précisées: Non désigné comme décompensé |
| E10.73 | Diabète sucré, type 1: Avec complications multiples: Avec autres complications multiples, désigné comme décompensé | E13.61 | Autres diabètes sucrés précisés: Avec autres complications précisées: Désigné comme décompensé |
| E10.74 | Diabète sucré, type 1: Avec complications multiples: Avec syndrome du pied diabétique, non désigné comme décompensé | E13.72 | Autres diabètes sucrés précisés: Avec complications multiples: Avec autres complications multiples, non désigné comme décompensé |
| E10.75 | Diabète sucré, type 1: Avec complications multiples: Avec syndrome du pied diabétique, désigné comme décompensé | E13.73 | Autres diabètes sucrés précisés: Avec complications multiples: Avec autres complications multiples, désigné comme décompensé |
| E11.50 | Diabète sucré, type 2: Avec complications vasculaires périphériques: Non désigné comme décompensé | E13.74 | Autres diabètes sucrés précisés: Avec complications multiples: Avec syndrome du pied diabétique, non désigné comme décompensé |
| E11.51 | Diabète sucré, type 2: Avec complications vasculaires périphériques: Désigné comme décompensé | E13.75 | Autres diabètes sucrés précisés: Avec complications multiples: Avec syndrome du pied diabétique, désigné comme décompensé |
| E11.60 | Diabète sucré, type 2: Avec autres complications précisées: Non désigné comme décompensé | E14.50 | Diabète sucré, sans précision: Avec complications vasculaires périphériques: Non désigné comme décompensé |
| E11.61 | Diabète sucré, type 2: Avec autres complications précisées: Désigné comme décompensé | E14.51 | Diabète sucré, sans précision: Avec complications vasculaires périphériques: Désigné comme décompensé |
| E11.72 | Diabète sucré, type 2: Avec complications multiples: Avec autres complications multiples, non désigné comme décompensé | E14.60 | Diabète sucré, sans précision: Avec autres complications précisées: Non désigné comme décompensé |
| E11.73 | Diabète sucré, type 2: Avec complications multiples: Avec autres complications multiples, désigné comme décompensé | E14.61 | Diabète sucré, sans précision: Avec autres complications précisées: Désigné comme décompensé |
| E11.74 | Diabète sucré, type 2: Avec complications multiples: Avec syndrome du pied diabétique, non désigné comme décompensé | E14.72 | Diabète sucré, sans précision: Avec complications multiples: Avec autres complications multiples, non désigné comme décompensé |
| E11.75 | Diabète sucré, type 2: Avec complications multiples: Avec syndrome du pied diabétique, désigné comme décompensé | E14.73 | Diabète sucré, sans précision: Avec complications multiples: Avec autres complications multiples, désigné comme décompensé |
| E12.50 | Diabète sucré de malnutrition: Avec complications vasculaires périphériques: Non désigné comme décompensé | E14.74 | Diabète sucré, sans précision: Avec complications multiples: Avec syndrome du pied diabétique, non désigné comme décompensé |
| E12.51 | Diabète sucré de malnutrition: Avec complications vasculaires périphériques: Désigné comme décompensé | E14.75 | Diabète sucré, sans précision: Avec complications multiples: Avec syndrome du pied diabétique, désigné comme décompensé |
| E12.60 | Diabète sucré de malnutrition: Avec autres complications précisées: Non désigné comme décompensé | | |
| E12.61 | Diabète sucré de malnutrition: Avec autres complications précisées: Désigné comme décompensé | | |
| E12.72 | Diabète sucré de malnutrition: Avec complications multiples: Avec autres complications multiples, non désigné comme décompensé | | |
| E12.73 | Diabète sucré de malnutrition: Avec complications multiples: Avec autres complications multiples, désigné comme décompensé | | |

procédure F13-2

| | | | |
|-----------|---|-----------|---|
| 84.00↔ | Amputation de membre supérieur, SAP | 84.11↔ | Amputation d'orteil |
| 84.01↔ | Amputation et désarticulation de doigt (sauf le pouce) | 84.13↔ | Désarticulation de la cheville |
| 84.02↔ | Amputation et désarticulation du pouce | 84.3x.00↔ | Révision de moignon d'amputation, SAP |
| 84.03.00↔ | Amputation de la main, SAP | 84.3x.10↔ | Révision de moignon d'amputation, région de l'épaule ou du bras |
| 84.03.10↔ | Amputation complète de la main au carpe ou au métacarpe | 84.3x.11↔ | Révision de moignon d'amputation, région de l'avant-bras |
| 84.03.99↔ | Amputation de la main, autre | 84.3x.12↔ | Révision de moignon d'amputation, région de la main |
| 84.04↔ | Désarticulation du poignet | 84.3x.13↔ | Révision de moignon d'amputation, membre inférieur |
| 84.05↔ | Amputation de l'avant-bras | 84.3x.19↔ | Révision de moignon d'amputation, autre site |
| 84.06↔ | Désarticulation du coude | 84.3x.99↔ | Révision de moignon d'amputation, autre |
| 84.07↔ | Amputation de l'humérus | 84.91↔ | Amputation, SAP |
| 84.08↔ | Désarticulation de l'épaule | | |
| 84.09↔ | Amputation interthoracoscopulaire | | |

procédure F13-3

| | | | |
|-----------|---|-----------|--|
| 01.15↔ | Biopsie du crâne | 04.49.10↔ | Autre lyse d'adhérences ou décompression du plexus brachial |
| 04.43.00↔ | Libération du canal carpien, SAP | 04.49.11↔ | Autre lyse d'adhérences ou décompression de nerf de l'épaule |
| 04.43.10↔ | Libération du canal carpien par endoscopie | 04.49.12↔ | Autre lyse d'adhérences ou décompression de nerf du bras |
| 04.43.99↔ | Libération du canal carpien, autre | 04.49.13↔ | Autre lyse d'adhérences ou décompression de nerf de la main |
| 04.49.00↔ | Autre lyse d'adhérences ou décompression de nerf ou de ganglion périphérique, SAP | 04.49.14↔ | Autre lyse d'adhérences ou décompression du plexus lombo-sacré, de l'aîne et du plancher pelvien |

| | | | |
|-----------|---|-----------|---|
| 04.49.15↔ | Autre lyse d'adhérences ou décompression de nerf de la jambe | 12.79.20↔ | Mise en place d'un implant de drainage antiglaucomeux |
| 04.49.16↔ | Autre lyse d'adhérences ou décompression de nerf du pied | 12.79.99↔ | Autres opérations de glaucome, autre |
| 04.49.99↔ | Autre lyse d'adhérences ou décompression d'autre nerf ou de ganglion périphérique, autre | 13.11↔ | Extraction intracapsulaire de cristallin, par voie temporale inférieure |
| 07.16.00↔ | Biopsie du thymus, SAP | 13.19↔ | Autre extraction intracapsulaire de cristallin |
| 07.16.11↔ | Biopsie ouverte du thymus | 13.2↔ | Extraction extracapsulaire de cristallin, technique d'extraction linéaire |
| 07.16.99↔ | Biopsie du thymus, autre | 13.3↔ | Extraction extracapsulaire de cristallin, aspiration simple (et irrigation) |
| 07.80↔ | Thymectomie, SAP | 13.41↔ | Phacoémulsification et aspiration de cataracte |
| 07.81↔ | Autre excision partielle du thymus | 13.42↔ | Phacofragmentation mécanique et aspiration de cataracte, voie postérieure |
| 07.82↔ | Autre excision totale du thymus | 13.43↔ | Phacofragmentation mécanique et autre aspiration de cataracte |
| 07.83↔ | Excision partielle du thymus par voie thoroscopique | 13.51↔ | Extraction extracapsulaire de cristallin, voie temporale inférieure |
| 07.84↔ | Excision totale du thymus par voie thoroscopique | 13.59↔ | Autre extraction extracapsulaire de cristallin |
| 07.91↔ | Exploration de l'aire du thymus | 13.69↔ | Autre extraction de cataracte |
| 07.92↔ | Autre incision du thymus | 13.8↔ | Ablation de cristallin artificiel |
| 07.93↔ | Réparation du thymus | 14.41↔ | Indentation sclérale et implantation |
| 07.95↔ | Incision du thymus par voie thoroscopique | 14.49↔ | Autre réparation de décollement de la rétine par indentation sclérale |
| 07.98↔ | Opération autre et non spécifiée du thymus par voie thoroscopique | 14.6x.00↔ | Ablation d'implant scléral chirurgical du segment postérieur de l'oeil, SAP |
| 07.99↔ | Opération autre et non spécifiée du thymus | 14.6x.10↔ | Révision et remplacement de matériel d'indentation sclérale |
| 08.21↔ | Excision de chalazion | 14.6x.20↔ | Ablation de matériel d'indentation sclérale |
| 08.43↔ | Réparation d'entropion et d'ectropion avec résection cunéiforme | 14.6x.99↔ | Ablation d'implant scléral chirurgical du segment postérieur de l'oeil, autre |
| 08.44.00↔ | Réparation d'entropion et d'ectropion par plastie de paupière, SAP | 14.71.00↔ | Ablation du corps vitré (par voie antérieure), SAP |
| 08.44.10↔ | Réparation d'entropion et d'ectropion par plastie de paupière, raccourcissement horizontal de la paupière | 14.71.10↔ | Vitrectomie antérieure par la pars plana |
| 08.44.99↔ | Autre réparation d'entropion et d'ectropion par plastie de paupière | 14.71.19↔ | Autre vitrectomie par la pars plana |
| 08.61.00↔ | Reconstruction de paupière avec lambeau ou greffe cutané, SAP | 14.71.99↔ | Ablation du corps vitré (par voie antérieure), autre |
| 08.61.10↔ | Reconstruction de paupière avec lambeau cutané | 14.73.00↔ | Vitrectomie mécanique par voie antérieure, SAP |
| 08.61.11↔ | Reconstruction de paupière avec greffe cutanée | 14.73.10↔ | Vitrectomie mécanique (par voie antérieure), vitrectomie par la pars plana |
| 08.61.99↔ | Autre reconstruction de paupière avec lambeau ou greffe cutanée, autre | 14.73.19↔ | Vitrectomie mécanique par autre voie antérieure |
| 08.62↔ | Reconstruction de paupière avec greffe de muqueuse | 14.73.99↔ | Vitrectomie mécanique (par voie antérieure), autre |
| 08.63↔ | Reconstruction de sourcil avec greffe de follicule pileux | 14.79↔ | Autres opérations du corps vitré |
| 08.64↔ | Reconstruction de paupière avec lambeau tarsoconjunctival | 15.11.00↔ | Recul d'un seul muscle extraoculaire, SAP |
| 08.69.00↔ | Autre reconstruction de paupière avec lambeau ou greffe, SAP | 15.11.10↔ | Recul d'un seul muscle extraoculaire droit |
| 08.69.10↔ | Reconstruction de paupière avec du cartilage | 15.11.11↔ | Recul d'un seul muscle extraoculaire oblique |
| 08.69.11↔ | Reconstruction de paupière avec du matériau alloplastique | 15.11.99↔ | Recul d'un seul muscle extraoculaire, autre |
| 08.69.12↔ | Reconstruction de paupière avec plastie par lambeau de glissement et de rotation | 15.12.00↔ | Avancement d'un seul muscle extraoculaire, SAP |
| 08.69.13↔ | Reconstruction de paupière par allongement de la paupière supérieure | 15.12.10↔ | Avancement d'un seul muscle extraoculaire droit |
| 08.69.19↔ | Reconstruction de paupière avec autre lambeau ou greffe | 15.12.11↔ | Avancement d'un seul muscle extraoculaire oblique |
| 08.69.99↔ | Autre reconstruction de paupière avec lambeau ou greffe, autre | 15.12.99↔ | Avancement de muscle extraoculaire, autre |
| 08.86↔ | Rhytidectomie de paupière inférieure | 15.13.00↔ | Résection d'un seul muscle extraoculaire, SAP |
| 08.87↔ | Rhytidectomie de paupière supérieure | 15.13.10↔ | Résection d'un seul muscle extraoculaire droit |
| 12.51↔ | Gonioponction, sans goniotomie | 15.13.11↔ | Résection d'un seul muscle extraoculaire oblique |
| 12.54↔ | Trabéculotomie ab externo | 15.13.99↔ | Résection d'un seul muscle extraoculaire, autre |
| 12.55↔ | Cyclodialyse | 15.19.00↔ | Autre opération d'un seul muscle extraoculaire avec libération temporaire du globe, SAP |
| 12.59.00↔ | Autre aide à la circulation intra-oculaire, SAP | 15.19.10↔ | Opération de renforcement de muscle oculaire, SAP |
| 12.59.10↔ | Aide de la circulation intra-oculaire par trabéculoplastie ou goniotomie | 15.19.11↔ | Opération de renforcement de muscle oculaire droit |
| 12.59.11↔ | Aide de la circulation intra-oculaire par aspiration et curetage du réseau trabéculaire | 15.19.12↔ | Opération de renforcement de muscle oculaire oblique |
| 12.59.99↔ | Autre aide à la circulation intra-oculaire, autre | 15.19.19↔ | Autre opération de renforcement de muscle oculaire |
| 12.61.00↔ | Trépanation de sclérotique, avec iridectomie, SAP | 15.19.20↔ | Opération d'affaiblissement de muscle oculaire, SAP |
| 12.61.10↔ | Trépanation de sclérotique, couverte, avec iridectomie | 15.19.21↔ | Opération d'affaiblissement de muscle oculaire droit |
| 12.61.11↔ | Trépanation de sclérotique, non couverte, avec iridectomie | 15.19.22↔ | Opération d'affaiblissement de muscle oculaire oblique |
| 12.61.99↔ | Trépanation de sclérotique, avec iridectomie, autre | 15.19.29↔ | Autre opération d'affaiblissement de muscle oculaire |
| 12.64.00↔ | Trabéculectomie ab externo, SAP | 15.19.30↔ | Myopexie de muscle oculaire droit |
| 12.64.10↔ | Trabéculectomie ab externo, couverte | 15.19.40↔ | Chirurgie oculomotrice |
| 12.64.11↔ | Trabéculectomie ab externo, non couverte | 15.19.99↔ | Autre opération d'un seul muscle extraoculaire avec libération temporaire du globe, autre |
| 12.64.99↔ | Trabéculectomie ab externo, autre | 15.21.00↔ | Technique d'allongement d'un seul muscle extraoculaire, SAP |
| 12.71↔ | Cyclodiatomie | 15.21.10↔ | Technique d'allongement d'un seul muscle extraoculaire droit |
| 12.72↔ | Cyclocryothérapie | 15.21.11↔ | Technique d'allongement d'un seul muscle extraoculaire oblique |
| 12.73↔ | Cyclophotocoagulation | 15.21.99↔ | Technique d'allongement d'un seul muscle extraoculaire, autre |
| 12.74↔ | Réduction du corps ciliaire, SAP | 15.22.00↔ | Technique de raccourcissement d'un seul muscle extraoculaire, SAP |
| 12.79.00↔ | Autres opérations de glaucome, SAP | 15.22.10↔ | Technique de raccourcissement d'un seul muscle extraoculaire droit |
| 12.79.10↔ | Viscocalostomie lors de glaucome | | |
| 12.79.11↔ | Sclérectomie profonde lors de glaucome | | |

| | | | |
|-----------|--|-----------|--|
| 15.22.11↔ | Technique de raccourcissement d'un seul muscle extraoculaire oblique | 30.4x.24↔ | Laryngectomie radicale avec pharyngectomie et résection thyroïdienne, reconstruction avec lambeau pédiculé |
| 15.22.99↔ | Technique de raccourcissement d'un seul muscle extraoculaire, autre | 30.4x.25↔ | Laryngectomie radicale avec pharyngectomie et résection thyroïdienne, reconstruction avec greffon libre microvascularisé et anastomosé |
| 15.3x.00↔ | Opération sur des muscles extraoculaires, deux ou plus, avec libération temporaire du globe, SAP | 30.4x.26↔ | Laryngectomie radicale avec pharyngectomie et résection thyroïdienne, reconstruction avec greffon intestinal libre |
| 15.3x.10↔ | Opération de deux muscles oculaires droits avec libération temporaire du globe | 30.4x.27↔ | Laryngectomie radicale avec pharyngectomie et résection thyroïdienne, reconstruction par anastomose oeso-gastrique |
| 15.3x.11↔ | Opération d'au moins trois muscles oculaires obliques avec libération temporaire du globe | 30.4x.29↔ | Laryngectomie radicale avec pharyngectomie et résection thyroïdienne, autre reconstruction |
| 15.3x.12↔ | Opération d'au moins deux muscles oculaires droits et d'au moins deux muscles oculaires obliques avec libération temporaire du globe | 30.4x.99↔ | Laryngectomie radicale, autre |
| 15.3x.20↔ | Myopexie de deux muscles oculaires droits avec libération temporaire du globe | 33.33↔ | Pneumopéritoine pour collapsus du poumon |
| 15.3x.21↔ | Myopexie d'au moins deux muscles oculaires droits et opération d'au moins un autre muscle oculaire avec libération temporaire du globe | 34.03↔ | Réouverture de thoracotomie |
| 15.3x.99↔ | Opérations sur des muscles extraoculaires, deux ou plus, avec libération temporaire du globe, autre | 34.23.20↔ | Biopsie ouverte de la paroi thoracique |
| 15.4x.00↔ | Opération sur des muscles extraoculaires - deux ou plus - sans libération temporaire du globe, SAP | 34.3x.00↔ | Excision ou destruction de lésion ou de tissu du médiastin, SAP |
| 15.4x.10↔ | Opération de deux muscles oculaires droits sans libération temporaire du globe | 34.3x.10↔ | Excision de lésion ou de tissu du médiastin |
| 15.4x.11↔ | Opération d'au moins trois muscles oculaires obliques sans libération temporaire du globe | 34.3x.20↔ | Résection de lésion ou de tissu du médiastin, SAP |
| 15.4x.12↔ | Autre opération d'au moins deux muscles oculaires droits et d'au moins deux muscles oculaires obliques sans libération temporaire du globe | 34.3x.21↔ | Résection de lésion ou de tissu du médiastin, sans résection d'organe médiastinal |
| 15.4x.20↔ | Myopexie de deux muscles oculaires droits sans libération temporaire du globe | 34.3x.22↔ | Résection de lésion ou de tissu du médiastin, avec résection du poumon ou de la paroi thoracique |
| 15.4x.21↔ | Myopexie d'au moins deux muscles oculaires droits et opération d'au moins un autre muscle oculaire sans libération temporaire du globe | 34.3x.23↔ | Résection de lésion ou de tissu du médiastin, avec résection partielle du péricarde |
| 15.4x.99↔ | Opération sur des muscles extraoculaires - deux ou plus - sans libération temporaire du globe, autre | 34.3x.24↔ | Résection de lésion ou de tissu du médiastin, avec endoprothèse vasculaire |
| 15.6↔ | Révision de chirurgie de muscle extraoculaire | 34.3x.25↔ | Résection de lésion ou de tissu du médiastin, avec résection pulmonaire et endoprothèse vasculaire |
| 16.01↔ | Orbitotomie avec volet osseux | 34.3x.26↔ | Résection de lésion ou de tissu du médiastin, avec résection pulmonaire et résection partielle du péricarde |
| 16.02↔ | Orbitotomie avec l'insertion d'implant orbitaire | 34.3x.27↔ | Résection de lésion ou de tissu du médiastin, avec résection partielle du péricarde et endoprothèse vasculaire |
| 16.09↔ | Autre orbitotomie | 34.3x.28↔ | Résection de lésion ou de tissu du médiastin, avec résection partielle du poumon et du péricarde et endoprothèse vasculaire |
| 16.63↔ | Révision de cavité d'énucléation avec greffe | 34.3x.29↔ | Résection de lésion ou de tissu du médiastin, autre |
| 16.64↔ | Autre révision de cavité d'énucléation | 34.3x.30↔ | Destruction de lésion ou de tissu du médiastin |
| 16.66↔ | Autre révision après exentération de cavité orbitaire | 34.3x.99↔ | Excision ou destruction de lésion ou de tissu du médiastin, autre |
| 16.89↔ | Autre réparation de traumatisme de l'orbite ou du globe oculaire | 34.4x.00↔ | Excision ou destruction de lésion de la paroi thoracique, SAP |
| 16.92↔ | Excision de lésion de l'orbite | 34.4x.10↔ | Excision de lésion de la paroi thoracique |
| 16.99↔ | Autres opérations du globe oculaire | 34.4x.20↔ | Résection partielle de lésion de la paroi thoracique, SAP |
| 30.4x.00↔ | Laryngectomie radicale, SAP | 34.4x.21↔ | Résection partielle de lésion de la paroi thoracique, sans réparation |
| 30.4x.10↔ | Laryngectomie radicale avec pharyngectomie, sans reconstruction | 34.4x.22↔ | Résection partielle de lésion de la paroi thoracique, avec réparation |
| 30.4x.11↔ | Laryngectomie radicale avec pharyngectomie, reconstruction avec lambeau muqueux local | 34.4x.30↔ | Résection de lésion de la paroi thoracique, résection complète du sternum, SAP |
| 30.4x.12↔ | Laryngectomie radicale avec pharyngectomie, reconstruction avec greffon non vascularisé | 34.4x.31↔ | Résection de lésion de la paroi thoracique, résection complète du sternum, sans réparation |
| 30.4x.13↔ | Laryngectomie radicale avec pharyngectomie, reconstruction avec lambeau pédiculé régional | 34.4x.32↔ | Résection de lésion de la paroi thoracique, résection complète du sternum, avec réparation |
| 30.4x.14↔ | Laryngectomie radicale avec pharyngectomie, reconstruction avec lambeau pédiculé | 34.4x.40↔ | Destruction de lésion de la paroi thoracique |
| 30.4x.15↔ | Laryngectomie radicale avec pharyngectomie, reconstruction avec greffon libre microvascularisé et anastomosé | 34.4x.99↔ | Excision ou destruction de lésion de la paroi thoracique, autre |
| 30.4x.16↔ | Laryngectomie radicale avec pharyngectomie, reconstruction avec greffon intestinal libre | 34.85↔ | Implantation d'un stimulateur diaphragmatique |
| 30.4x.17↔ | Laryngectomie radicale avec pharyngectomie, reconstruction par anastomose oeso-gastrique | 34.89.00↔ | Autres opérations du diaphragme, SAP |
| 30.4x.19↔ | Laryngectomie radicale avec pharyngectomie, autre reconstruction | 34.89.10↔ | Autres opérations du diaphragme, incision du diaphragme |
| 30.4x.20↔ | Laryngectomie radicale avec pharyngectomie et résection thyroïdienne, sans reconstruction | 34.89.99↔ | Autres opérations du diaphragme, autre |
| 30.4x.21↔ | Laryngectomie radicale avec pharyngectomie et résection thyroïdienne, reconstruction avec lambeau muqueux local | 38.38.00↔ | Résection d'artères de membre inférieur, avec anastomose, SAP |
| 30.4x.22↔ | Laryngectomie radicale avec pharyngectomie et résection thyroïdienne, reconstruction avec greffon non vascularisé | 38.38.10↔ | Résection de l'artère fémorale (commune) (superficielle), avec anastomose |
| 30.4x.23↔ | Laryngectomie radicale avec pharyngectomie et résection thyroïdienne, reconstruction avec lambeau pédiculé régional | 38.38.11↔ | Résection de l'artère fémorale profonde, avec anastomose |
| | | 38.38.12↔ | Résection de l'artère poplitée, avec anastomose |
| | | 38.38.99↔ | Résection d'artères de membre inférieur, avec anastomose, SAP |
| | | 38.48.00↔ | Résection d'artères de membre inférieur, avec remplacement, SAP |
| | | 38.48.10↔ | Résection de l'artère fémorale (commune) (superficielle), avec remplacement |
| | | 38.48.11↔ | Résection de l'artère fémorale profonde, avec remplacement |
| | | 38.48.12↔ | Résection de l'artère poplitée, avec remplacement |
| | | 38.48.13↔ | Résection d'artères de membre supérieur, avec remplacement |

| | | | |
|-----------|---|-----------|---|
| 38.48.99↔ | Résection d'artères de membre inférieur, avec remplacement, autre | 40.3x.26↔ | Lymphadénectomie régionale dans le cadre d'une autre intervention, région médiastinale et péribronchique |
| 39.25.00↔ | Pontage entre aorte, artère iliaque et artère fémorale, SAP | 40.3x.29↔ | Lymphadénectomie régionale dans le cadre d'une autre intervention, autre |
| 39.25.10↔ | Pontage aorto-iliaco-fémoral, aortique, SAP | 40.52.00↔ | Excision radicale des ganglions lymphatiques péri-aortiques, SAP |
| 39.25.11↔ | Pontage aorto-iliaque | 40.52.10↔ | Excision radicale des ganglions lymphatiques rétropéritonéaux (para-aortiques, para-caves) et pelviens, indépendante d'autre intervention |
| 39.25.12↔ | Pontage aorto-fémoral | 40.52.11↔ | Excision radicale des ganglions lymphatiques rétropéritonéaux (para-aortiques, para-caves) et pelviens, au cours d'une autre intervention |
| 39.25.13↔ | Pontage aorto-poplité | 40.52.99↔ | Excision radicale des ganglions lymphatiques péri-aortiques, autre |
| 39.25.14↔ | Pontage aorto-crural | 40.53.00↔ | Excision radicale des ganglions lymphatiques iliaques, SAP |
| 39.25.19↔ | Pontage aorto-iliaco-fémoral, aortique, autre | 40.53.10↔ | Excision radicale des ganglions lymphatiques iliaques, indépendante d'autre intervention |
| 39.25.20↔ | Pontage iliaco-fémoral, SAP | 40.53.11↔ | Excision radicale des ganglions lymphatiques iliaques dans le cadre d'une autre intervention |
| 39.25.21↔ | Pontage ilio-iliaque | 40.53.99↔ | Excision radicale des ganglions lymphatiques iliaques, autre |
| 39.25.22↔ | Pontage ilio-fémoral | 40.59.00↔ | Excision radicale d'autres ganglions lymphatiques, SAP |
| 39.25.23↔ | Pontage ilio-poplité | 40.59.10↔ | Excision radicale d'autres ganglions lymphatiques, indépendante d'autre intervention, SAP |
| 39.25.24↔ | Pontage ilio-crural | 40.59.11↔ | Excision radicale de ganglions médiastinaux, indépendante d'autre intervention |
| 39.25.29↔ | Pontage iliaco-fémoral, autre | 40.59.12↔ | Excision radicale de ganglions péribronchiques, indépendante d'autre intervention |
| 39.25.30↔ | Pontage par le trou obturateur (extra-anatomique) | 40.59.19↔ | Excision radicale d'autres ganglions lymphatiques, indépendante d'autre intervention, autre |
| 39.25.99↔ | Pontage entre aorte, artère iliaque et artère fémorale, autre | 40.59.20↔ | Excision radicale d'autres ganglions lymphatiques dans le cadre d'une autre intervention, SAP |
| 39.41↔ | Contrôle d'hémorragie après chirurgie vasculaire | 40.59.21↔ | Excision radicale de ganglions lymphatiques médiastinaux dans le cadre d'une autre intervention |
| 40.11.10↔ | Biopsie ouverte (par incision) de ganglion lymphatique médiastinal, para-aortique, iliaque ou pelvien | 40.59.22↔ | Excision radicale de ganglions lymphatiques péribronchiques dans le cadre d'une autre intervention |
| 40.11.11↔ | Biopsie ouverte (par incision) de ganglion lymphatique cervical, supraclaviculaire, axillaire ou inguinal | 40.59.29↔ | Excision radicale d'autres ganglions lymphatiques dans le cadre d'une autre intervention, autre |
| 40.21.00↔ | Excision de ganglion lymphatique cervical profond, SAP | 40.59.99↔ | Excision radicale d'autres ganglions lymphatiques, autre |
| 40.21.10↔ | Excision de ganglions et vaisseaux lymphatiques isolés, ganglion cervical non marqué | 40.9x.00↔ | Autres opérations de structures lymphatiques, SAP |
| 40.21.11↔ | Excision de ganglions et vaisseaux lymphatiques isolés, ganglion cervical marqué à l'aide d'un radio-isotope ou d'un colorant (lymphadénectomie de ganglion sentinelle) | 40.9x.10↔ | Anastomose pour résorption de lymphoedème |
| 40.21.99↔ | Excision de ganglion lymphatique cervical profond, autre | 40.9x.20↔ | Incision de lymphocèle |
| 40.22.00↔ | Excision de ganglion lymphatique mammaire interne, SAP | 40.9x.30↔ | Drainage de lymphoedème |
| 40.22.10↔ | Excision de ganglion lymphatique mammaire interne, par thoracoscopie | 40.9x.40↔ | Ponction percutanée d'une lymphocèle à fin thérapeutique |
| 40.22.20↔ | Excision chirurgicale ouverte de ganglion lymphatique mammaire interne | 40.9x.99↔ | Autres opérations de structures lymphatiques, autre |
| 40.22.99↔ | Excision de ganglion lymphatique mammaire interne, autre | 45.49↔ | Autre destruction de lésion du gros intestin |
| 40.23.00↔ | Excision de ganglion lymphatique axillaire, SAP | 45.61↔ | Résection segmentaire multiple d'intestin grêle |
| 40.23.10↔ | Excision de ganglion lymphatique axillaire, non marqué | 45.62↔ | Autre résection partielle d'intestin grêle |
| 40.23.11↔ | Excision de ganglion lymphatique axillaire marqué à l'aide d'un radio-isotope ou d'un colorant (lymphadénectomie de ganglion sentinelle) | 45.63.00↔ | Exérèse totale de l'intestin grêle, SAP |
| 40.23.99↔ | Excision de ganglion lymphatique axillaire, autre | 45.63.99↔ | Exérèse totale de l'intestin grêle, autre |
| 40.3x.00↔ | Excision de ganglions lymphatiques régionaux, SAP | 45.71↔ | Résection segmentaire multiple du gros intestin |
| 40.3x.09↔ | Excision de ganglions lymphatiques régionaux, autre | 45.72↔ | Exérèse du caecum |
| 40.3x.10↔ | Lymphadénectomie régionale, indépendante d'autre intervention, SAP | 45.74↔ | Exérèse du côlon transverse |
| 40.3x.11↔ | Lymphadénectomie régionale, indépendante d'autre intervention, région cervicale | 45.75↔ | Hémi-colectomie gauche |
| 40.3x.12↔ | Lymphadénectomie régionale, indépendante d'autre intervention, région axillaire | 45.76↔ | Sigmoïdectomie |
| 40.3x.13↔ | Lymphadénectomie régionale, indépendante d'autre intervention, région para-aortique, pelvienne ou iliaque ou pour obturation | 45.79.00↔ | Autre excision partielle du gros intestin, SAP |
| 40.3x.14↔ | Lymphadénectomie régionale, indépendante d'autre intervention, région inguinale, chirurgie ouverte | 45.79.10↔ | Colectomie partielle segmentaire |
| 40.3x.15↔ | Lymphadénectomie régionale, indépendante d'autre intervention, région inguinale, par laparoscopie | 45.79.11↔ | Colectomie partielle multisegmentaire |
| 40.3x.16↔ | Lymphadénectomie régionale, indépendante d'autre intervention, région médiastinale et péribronchique | 45.79.12↔ | Colectomie subtotal |
| 40.3x.19↔ | Lymphadénectomie régionale, indépendante d'autre intervention, autre | 45.79.20↔ | Sigmoïdectomie étendue |
| 40.3x.20↔ | Lymphadénectomie régionale dans le cadre d'une autre intervention, SAP | 45.79.21↔ | Hémi-colectomie étendue, gauche et droite |
| 40.3x.21↔ | Lymphadénectomie régionale dans le cadre d'une autre intervention, région cervicale | 45.79.22↔ | Colectomie subtotal étendue |
| 40.3x.22↔ | Lymphadénectomie régionale dans le cadre d'une autre intervention, région axillaire | 45.79.29↔ | Autre colectomie partielle étendue |
| 40.3x.23↔ | Lymphadénectomie régionale dans le cadre d'une autre intervention, région para-aortique, pelvienne ou iliaque | 45.79.99↔ | Autre excision partielle du gros intestin, autre |
| 40.3x.24↔ | Lymphadénectomie régionale dans le cadre d'une autre intervention, pour obturation | 45.8x.00↔ | Colectomie totale intra-abdominale, SAP |
| 40.3x.25↔ | Lymphadénectomie régionale dans le cadre d'une autre intervention, région inguinale | 45.8x.20↔ | Colectomie totale intra-abdominale, colectomie totale étendue |
| | | 45.8x.30↔ | Colectomie totale intra-abdominale, proctocolectomie totale étendue |
| | | 45.8x.99↔ | Colectomie totale intra-abdominale, autre |
| | | 45.92↔ | Anastomose entre intestin grêle et moignon rectal |
| | | 46.33↔ | Réalisation d'une duodénostomie |
| | | 46.34↔ | Réalisation chirurgicale ouverte d'une jéjunostomie |

| | | | |
|-----------|--|-----------|---|
| 46.39.00↔ | Autre entérostomie, SAP | 61.3x.00↔ | Excision ou destruction de lésion ou de tissu du scrotum, SAP |
| 46.39.10↔ | Autre entérostomie, réalisation d'une anastomose selon Bishop-Koop | 61.3x.10↔ | Excision ou destruction de lésion ou de tissu du scrotum, résection partielle |
| 46.39.99↔ | Autre entérostomie, autre | 61.3x.11↔ | Excision ou destruction de lésion ou de tissu du scrotum, résection totale |
| 46.97.00↔ | Transplantation intestinale, SAP | 61.3x.12↔ | Excision ou destruction de lésion ou de tissu du scrotum, résection radicale |
| 46.97.10↔ | Transplantation intestinale, retransplantation d'intestin grêle durant la même hospitalisation | 61.3x.99↔ | Excision ou destruction de lésion ou de tissu du scrotum, autre |
| 46.97.99↔ | Transplantation intestinale, autre | 61.42↔ | Réparation de fistule du scrotum |
| 50.12↔ | Biopsie ouverte du foie, chirurgicale | 61.49↔ | Autre réparation de scrotum et de tunique vaginale |
| 52.12↔ | Biopsie ouverte du pancréas | 61.92↔ | Excision de lésion de la tunique vaginale, sauf hydrocèle |
| 52.22.00↔ | Autre excision ou destruction de lésion ou tissu du pancréas et du canal pancréatique, SAP | 62.12↔ | Biopsie de testicule, ouverte |
| 52.22.99↔ | Autre excision ou destruction de lésion ou tissu du pancréas et du canal pancréatique, autre | 62.2↔ | Excision ou destruction de lésion de testicule |
| 52.52↔ | Pancréatectomie distal | 62.3x.00↔ | Orchidectomie unilatérale, SAP |
| 52.92↔ | Canulation du canal pancréatique | 62.3x.10↔ | Orchidectomie unilatérale, scrotale, sans épидидymectomie |
| 52.95.00↔ | Autre réparation du pancréas, SAP | 62.3x.11↔ | Orchidectomie unilatérale, scrotale, avec épидидymectomie |
| 52.95.10↔ | Extraction chirurgicale ouverte de calcul(s) du canal pancréatique | 62.3x.20↔ | Orchidectomie unilatérale, testicule inguinal, sans épидидymectomie |
| 52.95.11↔ | Extraction laparoscopique de calcul(s) du canal pancréatique | 62.3x.21↔ | Orchidectomie unilatérale, testicule inguinal, avec épидидymectomie |
| 52.95.20↔ | Dilatation laparoscopique du canal pancréatique | 62.3x.30↔ | Orchidectomie unilatérale chirurgicale ouverte, testicule abdominal |
| 52.95.30↔ | Insertion chirurgicale ouverte de drain dans le canal pancréatique | 62.3x.31↔ | Orchidectomie unilatérale par laparoscopie, testicule abdominal |
| 52.95.31↔ | Insertion laparoscopique de drain dans le canal pancréatique | 62.3x.40↔ | Orchidectomie unilatérale radicale |
| 52.95.40↔ | Insertion ou remplacement de stent (prothèse) non auto-expansible dans le canal pancréatique, chirurgical ouvert | 62.3x.99↔ | Orchidectomie unilatérale, autre |
| 52.95.41↔ | Insertion ou remplacement de stent (prothèse) non auto-expansible dans le canal pancréatique, par laparoscopie | 62.41↔ | Ablation simultanée des deux testicules |
| 52.95.50↔ | Insertion ou remplacement de stent (prothèse) auto-expansible dans le canal pancréatique, chirurgical ouvert | 62.42↔ | Ablation du testicule restant |
| 52.95.51↔ | Insertion ou remplacement de stent (prothèse) auto-expansible dans le canal pancréatique, par laparoscopie | 62.5↔ | Orchidopexie |
| 52.95.60↔ | Réparation laparoscopique du canal pancréatique | 62.69↔ | Autre réparation de testicule |
| 52.95.70↔ | Réparation du pancréas | 62.99.20↔ | Déplacement chirurgical d'un testicule abdominal |
| 52.95.90↔ | Autre réparation du pancréas, autre opération endoscopique du pancréas | 62.99.30↔ | Prélèvement de tissu du testicule ou de l'épididyme pour préparation aux fins d'insémination artificielle |
| 52.95.99↔ | Autre réparation du pancréas, autre | 64.3x.00↔ | Amputation du pénis, SAP |
| 52.99.00↔ | Autres opérations à ciel ouvert du pancréas, SAP | 64.3x.10↔ | Amputation partielle du pénis |
| 52.99.10↔ | Autres opérations à ciel ouvert du pancréas, dilatation du canal pancréatique | 64.3x.11↔ | Amputation totale du pénis |
| 52.99.20↔ | Autres opérations à ciel ouvert du pancréas, réparation du canal pancréatique | 64.3x.12↔ | Amputation du pénis, émasclulation |
| 52.99.99↔ | Autres opérations à ciel ouvert du pancréas, autre | 64.3x.99↔ | Amputation du pénis, autre |
| 54.0x.00↔ | Incision de la paroi abdominale, SAP | 64.5x.00↔ | Opération pour transformation de sexe, SAP |
| 54.0x.10↔ | Incision de la paroi abdominale, drainage extrapéritonéal de la paroi abdominale | 64.5x.10↔ | Opération pour transformation de sexe, transformation d'une femme en homme |
| 54.0x.99↔ | Incision de la paroi abdominale, autre | 64.5x.20↔ | Opération pour transformation de sexe, transformation d'un homme en femme |
| 54.3x.00↔ | Excision ou destruction de lésion ou tissu de la paroi abdominale ou de l'ombilic, SAP | 64.5x.99↔ | Opération pour transformation de sexe, autre |
| 54.3x.10↔ | Omphaléctomie | 65.11↔ | Biopsie de l'ovaire par aspiration |
| 54.3x.19↔ | Autre excision de lésion ou tissu de la paroi abdominale ou de l'ombilic | 65.12↔ | Autre biopsie de l'ovaire |
| 54.3x.20↔ | Destruction de lésion ou tissu de la paroi abdominale ou de l'ombilic | 65.13↔ | Biopsie d'ovaire par laparoscopie |
| 54.3x.99↔ | Excision ou destruction de lésion ou tissu de la paroi abdominale ou de l'ombilic, autre | 65.14↔ | Autres interventions diagnostiques par laparoscopie sur l'ovaire |
| 54.4x.00↔ | Excision ou destruction de tissu péritonéal, SAP | 65.22↔ | Résection cunéiforme de l'ovaire |
| 54.4x.10↔ | Excision d'appendice épiploïque | 65.24↔ | Résection cunéiforme de l'ovaire par laparoscopie |
| 54.4x.11↔ | Excision de mésentère | 65.31↔ | Ovariectomie unilatérale par laparoscopie |
| 54.4x.12↔ | Excision d'épiploon | 65.39↔ | Autre ovariectomie unilatérale |
| 54.4x.99↔ | Excision ou destruction de tissu péritonéal, autre | 65.51↔ | Autre ablation simultanée des deux ovaires |
| 58.45.00↔ | Réparation d'hypospadias ou d'épispadias, SAP | 65.52↔ | Autre ovariectomie sur ovaire restant |
| 58.45.10↔ | Réparation d'hypospadias ou d'épispadias chez la femme | 65.53↔ | Ablation simultanée des deux ovaires par laparoscopie |
| 58.45.20↔ | Réparation d'hypospadias ou d'épispadias chez l'homme, redressement pénien et cordectomie | 65.54↔ | Ablation d'ovaire restant par laparoscopie |
| 58.45.21↔ | Réparation d'hypospadias ou d'épispadias chez l'homme, autre procédure | 69.19↔ | Autre excision ou destruction de l'utérus et des structures de soutien |
| 58.45.99↔ | Réparation d'hypospadias ou d'épispadias, autre | 70.32.00↔ | Excision ou destruction de lésion du cul-de-sac, SAP |
| 59.00↔ | Dissection rétopéritonéale, SAP | 70.32.10↔ | Excision de lésion du cul-de-sac de Douglas |
| 59.19↔ | Autre incision de tissu périvésical | 70.32.11↔ | Destruction du cul-de-sac de Douglas |
| 59.91↔ | Excision de tissu périrénal ou périvésical | 70.32.99↔ | Excision ou destruction de lésion du cul-de-sac, autre |
| 59.92↔ | Autres opérations de tissu périrénal ou périvésical | 70.71↔ | Suture de lacération du vagin |
| | | 70.79.00↔ | Autre réparation du vagin, SAP |
| | | 70.79.10↔ | Autre colporrhaphie du vagin avec plastie du plancher pelvien |
| | | 70.79.99↔ | Autre réparation du vagin, autre |
| | | 71.01↔ | Lyse d'adhérences de la vulve |
| | | 71.4x.00↔ | Opérations du clitoris, SAP |
| | | 71.4x.10↔ | Réparation du clitoris (plastie «en accordéon») |
| | | 71.4x.99↔ | Opérations du clitoris, autre |
| | | 71.8↔ | Autres opérations de la vulve |
| | | 71.9↔ | Autres opérations des organes génitaux féminins |

| | | | |
|-----------|---|-----------|---|
| 77.08.00↔ | Séquestrectomie, os du tarse et du métatarse, SAP | 77.48.00↔ | Biopsie osseuse, os du tarse et du métatarse, SAP |
| 77.08.10↔ | Séquestrectomie, os du tarse et du métatarse, sans insertion de réservoir médicamenteux | 77.48.20↔ | Biopsie osseuse, os du tarse et du métatarse, biopsie ouverte |
| 77.08.11↔ | Séquestrectomie, os du tarse et du métatarse, avec insertion de réservoir médicamenteux | 77.48.99↔ | Biopsie osseuse, os du tarse et du métatarse, autre |
| 77.08.99↔ | Séquestrectomie, os du tarse et du métatarse, autre | 77.49.00↔ | Biopsie osseuse, autre site spécifié, sauf os de la face, SAP |
| 77.09.40↔ | Séquestrectomie, phalanges du pied, sans insertion de réservoir médicamenteux | 77.49.21↔ | Biopsie osseuse, autre site spécifié, sauf os de la face, biopsie osseuse de la colonne vertébrale, biopsie ouverte |
| 77.09.41↔ | Séquestrectomie, phalanges du pied, avec insertion de réservoir médicamenteux | 77.49.41↔ | Biopsie osseuse, autre site spécifié, sauf os de la face, biopsie osseuse de phalanges du pied, biopsie ouverte |
| 77.09.90↔ | Séquestrectomie, autres os non spécifiés, sans insertion de réservoir médicamenteux | 77.49.91↔ | Biopsie osseuse, autre site spécifié, sauf os de la face, biopsie ouverte |
| 77.09.91↔ | Séquestrectomie, autres os non spécifiés, avec insertion de réservoir médicamenteux | 77.49.99↔ | Biopsie osseuse, autre site spécifié, sauf os de la face, autre |
| 77.09.99↔ | Séquestrectomie, autre site spécifié, sauf os de la face, autre | 77.51↔ | Exostosectomie d'hallux valgus avec correction des tissus mous et ostéotomie du premier métatarsien |
| 77.27.00↔ | Ostéotomie cunéiforme, tibia et péroné, SAP | 77.52↔ | Exostosectomie d'hallux valgus avec correction des tissus mous et arthrodèse |
| 77.27.10↔ | Ostéotomie cunéiforme, tibia | 77.53↔ | Autre exostosectomie d'hallux valgus et correction des tissus mous |
| 77.27.20↔ | Ostéotomie cunéiforme, péroné | 77.54↔ | Cure de quintus varus, avec exostosectomie ou ostéotomie |
| 77.27.99↔ | Ostéotomie cunéiforme, tibia et péroné, autre | 77.58↔ | Autre excision, arthrodèse ou cure de déformation d'orteil |
| 77.28.00↔ | Ostéotomie cunéiforme, os du tarse et du métatarse, SAP | 77.59↔ | Autre exostosectomie d'hallux valgus |
| 77.28.10↔ | Ostéotomie cunéiforme, astragale | 77.68.00↔ | Excision locale de lésion ou de tissu osseux, os du tarse et du métatarse, SAP |
| 77.28.20↔ | Ostéotomie cunéiforme, calcaneum | 77.68.10↔ | Excision locale de lésion ou de tissu osseux, os du tarse |
| 77.28.30↔ | Ostéotomie cunéiforme, autres os du tarse | 77.68.11↔ | Excision locale de lésion ou de tissu osseux, os du métatarse |
| 77.28.40↔ | Ostéotomie cunéiforme, os du métatarse | 77.68.20↔ | Débridement, os du tarse |
| 77.28.99↔ | Ostéotomie cunéiforme, os du tarse et du métatarse, autre | 77.68.21↔ | Débridement, os du métatarse |
| 77.29.40↔ | Ostéotomie cunéiforme, phalanges du pied | 77.68.99↔ | Excision locale de lésion ou de tissu osseux, os du tarse et du métatarse, autre |
| 77.37.00↔ | Autre section osseuse, tibia et péroné, SAP | 77.69.13↔ | Excision locale de lésion ou de tissu osseux, phalanges du pied |
| 77.37.10↔ | Ostéotomie de rotation du tibia | 77.69.20↔ | Débridement de phalanges de la main |
| 77.37.12↔ | Corticotomie et transport de segment tibial | 77.69.22↔ | Débridement, os du bassin |
| 77.37.13↔ | Ostéotomie complexe (pluridimensionnelle) du tibia (avec correction axiale) | 77.69.23↔ | Débridement de phalanges du pied |
| 77.37.14↔ | Ostéotomie valgusante ou varisante du tibia | 77.88↔ | Autre ostectomie partielle, os du tarse et du métatarse |
| 77.37.19↔ | Autre section osseuse du tibia | 77.89.40↔ | Autre ostectomie partielle, phalanges du pied |
| 77.37.20↔ | Ostéotomie de (dé)rotation du péroné | 77.91.11↔ | Ostectomie totale, côte |
| 77.37.21↔ | Corticotomie et transport de segment du péroné | 77.91.12↔ | Ostectomie totale, côte cervicale |
| 77.37.22↔ | Ostéotomie complexe (pluridimensionnelle) du péroné (avec correction axiale) | 77.91.13↔ | Ostectomie totale, sternum |
| 77.37.29↔ | Autre section osseuse du péroné | 77.98.00↔ | Ostectomie totale, os du tarse et du métatarse, SAP |
| 77.37.99↔ | Autre section osseuse, tibia et péroné, autre | 77.98.10↔ | Ostectomie totale, os du tarse |
| 77.38.00↔ | Autre section osseuse, os du tarse et du métatarse, SAP | 77.98.11↔ | Ostectomie totale, os du métatarse |
| 77.38.10↔ | Ostéotomie de (dé)rotation d'os du tarse | 77.98.99↔ | Ostectomie totale, os du tarse et du métatarse, autre |
| 77.38.11↔ | Corticotomie et transport de segment d'os du tarse | 77.99.10↔ | Ostectomie totale, phalanges de la main |
| 77.38.12↔ | Ostéotomie complexe (pluridimensionnelle) d'os du tarse (avec correction axiale) | 77.99.40↔ | Ostectomie totale, phalanges du pied |
| 77.38.19↔ | Autre section osseuse du tarse | 78.09.40↔ | Grefe osseuse, phalanges du pied, fragment à pédicule vascularisé avec anastomoses microvasculaires |
| 77.38.29↔ | Autre section osseuse du métatarse | 78.09.41↔ | Grefe osseuse, phalanges du pied, fragment à pédicule vascularisé sans anastomoses microvasculaires |
| 77.38.99↔ | Autre section osseuse, os du tarse et du métatarse, autre | 78.09.42↔ | Grefe d'os et de cartilage, phalanges du pied |
| 77.40.20↔ | Biopsie osseuse, site non spécifié, biopsie ouverte | 78.15.00↔ | Application de fixateur externe, fémur (inclus réduction de fracture), SAP |
| 77.40.99↔ | Biopsie osseuse, site non spécifié, autre | 78.15.10↔ | Réduction ouverte de fracture du col fémoral et du fémur proximal, stabilisée par fixateur externe |
| 77.41.00↔ | Biopsie osseuse, clavicule, omoplate, côtes et sternum, SAP | 78.15.20↔ | Réduction ouverte de fracture diaphysaire du fémur, stabilisée par fixateur externe |
| 77.41.20↔ | Biopsie osseuse, clavicule, omoplate, côtes et sternum, biopsie ouverte | 78.15.40↔ | Réduction fermée d'autre fracture du fémur, stabilisée par fixateur externe |
| 77.41.99↔ | Biopsie osseuse, clavicule, omoplate, côtes et sternum, autre | 78.15.99↔ | Application de fixateur externe, fémur (inclus réduction de fracture), autre |
| 77.42.00↔ | Biopsie osseuse, humérus, SAP | 78.28.00↔ | Raccourcissement d'os, os du tarse et du métatarse, SAP |
| 77.42.20↔ | Biopsie osseuse, humérus, biopsie ouverte | 78.28.10↔ | Épiphyso-dèse temporaire, os du tarse et du métatarse |
| 77.42.99↔ | Biopsie osseuse, humérus, autre | 78.28.11↔ | Épiphyso-dèse permanente, os du tarse et du métatarse |
| 77.43.00↔ | Biopsie osseuse, radius et cubitus, SAP | 78.28.12↔ | Épiphyso-dèse thérapeutique, os du tarse et du métatarse |
| 77.43.20↔ | Biopsie osseuse, radius et cubitus, biopsie ouverte | 78.28.20↔ | Autre raccourcissement d'os, calcaneum |
| 77.43.99↔ | Biopsie osseuse, radius et cubitus, autre | 78.28.21↔ | Autre raccourcissement d'os, autres os du tarse |
| 77.44.00↔ | Biopsie osseuse, os du carpe et du métacarpe, SAP | 78.28.22↔ | Autre raccourcissement d'os du métatarse |
| 77.44.20↔ | Biopsie osseuse, os du carpe et du métacarpe, biopsie ouverte | 78.28.99↔ | Raccourcissement d'os, os du tarse et du métatarse, autre |
| 77.44.99↔ | Biopsie osseuse, os du carpe et du métacarpe, autre | 78.29.10↔ | Épiphyso-dèse temporaire, phalanges de la main |
| 77.45.00↔ | Biopsie osseuse, fémur, SAP | 78.29.11↔ | Épiphyso-dèse permanente, phalanges de la main |
| 77.45.20↔ | Biopsie osseuse, fémur, biopsie ouverte | 78.29.12↔ | Épiphyso-dèse thérapeutique, phalanges de la main |
| 77.45.99↔ | Biopsie osseuse, fémur, autre | 78.29.19↔ | Autre raccourcissement d'os, phalanges de la main |
| 77.46.00↔ | Biopsie osseuse, rotule, SAP | 78.29.40↔ | Épiphyso-dèse temporaire, phalanges du pied |
| 77.46.20↔ | Biopsie osseuse, rotule, biopsie ouverte | | |
| 77.46.99↔ | Biopsie osseuse, rotule, autre | | |
| 77.47.00↔ | Biopsie osseuse, tibia et péroné, SAP | | |
| 77.47.20↔ | Biopsie osseuse, tibia et péroné, biopsie ouverte | | |
| 77.47.99↔ | Biopsie osseuse, tibia et péroné, autre | | |

| | | | |
|-----------|--|-----------|---|
| 78.29.41↔ | Épiphysiodèse permanente, phalanges du pied | 80.92.10↔ | Excision arthroscopique, coude |
| 78.29.42↔ | Épiphysiolyse thérapeutique, phalanges du pied | 80.92.11↔ | Prélèvement de greffon cartilagineux du coude |
| 78.29.49↔ | Autre raccourcissement d'os, phalanges du pied | 80.92.99↔ | Autre excision articulaire, coude, autre |
| 78.29.99↔ | Raccourcissement d'os, autre os non spécifié, autre | 80.93.00↔ | Autre excision articulaire, poignet, SAP |
| 78.38.00↔ | Allongement d'os, os du tarse et du métatarse, SAP | 80.93.10↔ | Excision arthroscopique, poignet |
| 78.38.10↔ | Allongement d'os, calcanéum | 80.93.11↔ | Prélèvement de greffon cartilagineux du poignet |
| 78.38.19↔ | Allongement d'os, autres os du tarse | 80.93.12↔ | Résection du ligament triangulaire du carpe |
| 78.38.20↔ | Allongement d'os, os du métatarse | 80.93.99↔ | Autre excision articulaire, poignet, autre |
| 78.38.99↔ | Allongement d'os, os du tarse et du métatarse, autre | 80.94↔ | Autre excision articulaire, main et doigt |
| 78.48↔ | Autres réparations ou opérations plastiques osseuses, os du tarse et du métatarse | 80.95.00↔ | Autre excision articulaire, hanche, SAP |
| 78.49.11↔ | Autre réparation plastique de phalanges de la main | 80.95.10↔ | Excision arthroscopique, hanche |
| 78.49.12↔ | Autre réparation plastique du bassin | 80.95.11↔ | Prélèvement de greffon cartilagineux de la hanche |
| 78.49.13↔ | Autre réparation plastique de phalanges du pied | 80.95.99↔ | Autre excision articulaire, hanche, autre |
| 79.35.00↔ | Réduction ouverte de fracture du fémur, avec fixation interne, SAP | 80.96.00↔ | Autre excision articulaire, genou, SAP |
| 79.35.10↔ | Réduction ouverte de fracture de la tête fémorale, avec fixation interne | 80.96.10↔ | Excision arthroscopique, genou |
| 79.35.11↔ | Réduction ouverte de fracture du col fémoral et de du fémur proximal, avec fixation interne | 80.96.20↔ | Prélèvement arthroscopique de greffon cartilagineux du genou |
| 79.35.12↔ | Réduction ouverte de fracture diaphysaire du fémur, avec fixation interne | 80.96.21↔ | Prélèvement chirurgical ouvert de greffon cartilagineux du genou |
| 79.35.13↔ | Réduction ouverte de fracture du fémur distal, avec fixation interne | 80.96.99↔ | Autre excision articulaire, genou, autre |
| 79.35.99↔ | Réduction ouverte de fracture du fémur avec fixation interne, autre | 80.97.00↔ | Autre excision articulaire, cheville, SAP |
| 79.67↔ | Débridement de fracture ouverte, os du tarse et du métatarse | 80.97.10↔ | Excision arthroscopique, articulation talo-crurale |
| 79.97↔ | Opération de lésion osseuse traumatique, SAP, os du tarse et du métatarse | 80.97.11↔ | Autre excision, articulation talo-crurale |
| 80.36.00↔ | Biopsie d'articulation, genou, SAP | 80.97.20↔ | Excision arthroscopique, articulation sous-talaire |
| 80.36.20↔ | Biopsie articulaire du genou sous arthroscopie | 80.97.21↔ | Autre excision, articulation sous-talaire |
| 80.36.30↔ | Biopsie articulaire ouverte du genou | 80.97.30↔ | Prélèvement de greffon cartilagineux de la cheville |
| 80.36.99↔ | Biopsie d'articulation, genou, autre | 80.97.99↔ | Autre excision articulaire, cheville, autre |
| 80.6x.00↔ | Ménisectomie du genou, SAP | 80.98.00↔ | Autre excision articulaire, pied et orteil, SAP |
| 80.6x.10↔ | Ménisectomie du genou, sous arthroscopie, partielle | 80.98.10↔ | Excision arthroscopique, pied et orteil |
| 80.6x.11↔ | Ménisectomie du genou, sous arthroscopie, totale | 80.98.11↔ | Autre excision, articulation métatarso-phalangienne |
| 80.6x.20↔ | Ménisectomie du genou, chirurgicale ouverte, partielle | 80.98.12↔ | Autre excision, autres articulations du pied |
| 80.6x.21↔ | Ménisectomie du genou, chirurgicale ouverte, totale | 80.98.13↔ | Autre excision, articulation d'orteil |
| 80.6x.99↔ | Ménisectomie du genou, autre | 80.98.99↔ | Autre excision articulaire, pied et orteil, autre |
| 80.81.00↔ | Autre excision ou destruction locale de lésion articulaire, ceinture scapulaire et épaule, SAP | 80.99.00↔ | Autre excision articulaire, autre site spécifié, SAP |
| 80.81.10↔ | Débridement de l'articulation glénohumérale | 80.99.10↔ | Excision arthroscopique, articulation sternoclaviculaire |
| 80.81.11↔ | Excision de kyste de l'articulation glénohumérale | 80.99.11↔ | Autre excision, articulation sternoclaviculaire |
| 80.81.19↔ | Autre excision ou destruction locale de lésion de l'articulation glénohumérale | 80.99.20↔ | Excision arthroscopique, articulation sacro-iliaque |
| 80.81.20↔ | Débridement de l'articulation acromio-claviculaire | 80.99.21↔ | Autre excision, articulation sacro-iliaque |
| 80.81.21↔ | Excision de kyste de l'articulation acromio-claviculaire | 80.99.30↔ | Excision arthroscopique, symphyse |
| 80.81.29↔ | Autre excision ou destruction locale de lésion de l'articulation acromio-claviculaire | 80.99.31↔ | Autre excision, symphyse |
| 80.81.99↔ | Autre excision ou destruction locale de lésion articulaire, ceinture scapulaire et épaule, autre | 80.99.90↔ | Excision articulaire arthroscopique, d'autre site spécifié |
| 80.82.00↔ | Autre excision ou destruction locale de lésion articulaire, coude, SAP | 80.99.91↔ | Prélèvement de greffon cartilagineux sur articulation d'autre site spécifié |
| 80.82.10↔ | Excision ou destruction locale de lésion articulaire du coude sous arthroscopie | 80.99.99↔ | Autre excision articulaire, autre site spécifié, autre |
| 80.82.11↔ | Débridement de l'articulation du coude | 81.11↔ | Arthrodèse de la cheville |
| 80.82.12↔ | Excision de kyste de l'articulation du coude | 81.12.00↔ | Arthrodèse triple, SAP |
| 80.82.99↔ | Autre excision ou destruction locale de lésion articulaire, coude, autre | 81.12.10↔ | Arthrodèse talo-crurale [tibo-astragaliennetibio-tarsienne] et sous-talaire [sous-astragaliennet] |
| 80.90.00↔ | Autre excision articulaire, SAP | 81.12.11↔ | Arthrodèse astragalo-calcanéo-cuboïdo-naviculaire [triple arthrodèse des articulations talo-crurale et sous-talaire et de l'articulation médio-tarsienne (a. de Chopart)] |
| 80.90.10↔ | Excision articulaire sous arthroscopie | 81.12.12↔ | Arthrodèse sous-talaire, deux articulations du tarse |
| 80.90.99↔ | Autre excision articulaire, autre | 81.12.13↔ | Arthrodèse sous-talaire, trois articulations du tarse |
| 80.91.00↔ | Autre excision articulaire, ceinture scapulaire et épaule, SAP | 81.12.99↔ | Arthrodèse triple, autre |
| 80.91.10↔ | Excision arthroscopique, articulation glénohumérale | 81.13↔ | Arthrodèse sous-astragaliennet |
| 80.91.11↔ | Autre excision, articulation glénohumérale | 81.14↔ | Arthrodèse médio-tarsienne |
| 80.91.20↔ | Excision arthroscopique, articulation acromio-claviculaire | 81.15↔ | Arthrodèse tarso-métatarsienne |
| 80.91.21↔ | Autre excision, articulation acromio-claviculaire | 81.44.00↔ | Stabilisation de la rotule, SAP |
| 80.91.30↔ | Prélèvement de greffon cartilagineux, ceinture scapulaire et épaule | 81.44.10↔ | Stabilisation de la rotule, incision du rétinacle latéral |
| 80.91.99↔ | Autre excision articulaire, ceinture scapulaire et épaule, autre | 81.44.11↔ | Stabilisation de la rotule, section de l'aileron rotulien externe et ligamentoplastie |
| 80.92.00↔ | Autre excision articulaire, coude, SAP | 81.44.12↔ | Stabilisation de la rotule, transfert de l'insertion d'un tendon rotulien |
| | | 81.44.13↔ | Stabilisation de la rotule, transfert de l'insertion d'un tendon rotulien avec implantation d'un greffon osseux |
| | | 81.44.14↔ | Stabilisation de la rotule par plastie du MPFL (Medial Patello-Femoral Ligament) |
| | | 81.44.99↔ | Stabilisation de la rotule, autre |
| | | 81.45.00↔ | Autre réparation des ligaments croisés, SAP |
| | | 81.45.10↔ | Réparation du ligament croisé antérieur avec tendon rotulien autogène sous arthroscopie |
| | | 81.45.11↔ | Réparation du ligament croisé postérieur avec tendon rotulien autogène sous arthroscopie |

| | | | |
|-----------|---|-----------|---|
| 81.45.12↔ | Réparation du ligament croisé antérieur avec tendon semi-tendineux et/ou gracilis sous arthroscopie | 81.83.18↔ | Greffe de cartilage et implantation de tissu cultivé in vitro dans l'articulation glénohumérale, sous arthroscopie |
| 81.45.13↔ | Réparation du ligament croisé postérieur avec tendon semi-tendineux et/ou gracilis sous arthroscopie | 81.83.19↔ | Greffe de cartilage et implantation de tissu cultivé in vitro dans l'articulation glénohumérale, chirurgie ouverte |
| 81.45.19↔ | Autre réparation des ligaments croisés sous arthroscopie | 81.83.20↔ | Greffe de cartilage et implantation de tissu cultivé in vitro dans l'articulation acromio-claviculaire, sous arthroscopie |
| 81.45.20↔ | Réparation chirurgicale ouverte du ligament croisé antérieur avec tendon rotulien autogène | 81.83.21↔ | Greffe de cartilage et implantation de tissu cultivé in vitro dans l'articulation acromio-claviculaire, chirurgie ouverte |
| 81.45.21↔ | Réparation chirurgicale ouverte du ligament croisé postérieur avec tendon rotulien autogène | 81.83.26↔ | Incision de l'os sous-chondral sous arthroscopie, articulation glénohumérale |
| 81.45.22↔ | Réparation chirurgicale ouverte du ligament croisé antérieur avec tendon semi-tendineux et/ou gracilis | 81.83.27↔ | Incision chirurgicale ouverte de l'os sous-chondral, articulation glénohumérale |
| 81.45.23↔ | Réparation chirurgicale ouverte du ligament croisé postérieur avec tendon semi-tendineux et/ou gracilis | 81.83.28↔ | Incision de l'os sous-chondral sous arthroscopie, articulation acromio-claviculaire |
| 81.45.29↔ | Autre réparation chirurgicale ouverte des ligaments croisés | 81.83.29↔ | Incision chirurgicale ouverte de l'os sous-chondral, articulation acromio-claviculaire |
| 81.45.99↔ | Autre réparation des ligaments croisés, autre | 81.83.30↔ | Incision de l'os sous-chondral avec insertion d'implant acellulaire sous arthroscopie, articulation glénohumérale |
| 81.49.00↔ | Autre réparation de la cheville, SAP | 81.83.31↔ | Incision de l'os sous-chondral avec insertion d'implant acellulaire sous arthroscopie, articulation acromio-claviculaire |
| 81.49.10↔ | Refixation d'un fragment ostéochondral sous arthroscopie, articulation talo-crurale | 81.83.32↔ | Refixation arthroscopique du bourrelet glénoïdien |
| 81.49.11↔ | Refixation chirurgicale ouverte d'un fragment ostéochondral, articulation talo-crurale | 81.83.33↔ | Élargissement arthroscopique de l'espace sous-acromial |
| 81.49.12↔ | Refixation d'un fragment ostéochondral sous arthroscopie, articulation sous-talaire | 81.83.34↔ | Capsulorrhaphie avec fixation dans la cavité glénoïde sous arthroscopie |
| 81.49.13↔ | Refixation chirurgicale ouverte d'un fragment ostéochondral, articulation sous-talaire | 81.83.35↔ | Incision chirurgicale ouverte de l'os sous-chondral avec insertion d'implant acellulaire, articulation glénohumérale |
| 81.49.18↔ | Greffe de cartilage et implantation de tissu cultivé in vitro dans l'articulation talo-crurale, sous arthroscopie | 81.83.36↔ | Incision chirurgicale ouverte de l'os sous-chondral avec insertion d'implant acellulaire, articulation acromio-claviculaire |
| 81.49.19↔ | Greffe de cartilage et implantation de tissu cultivé in vitro dans l'articulation talo-crurale, chirurgie ouverte | 81.83.39↔ | Refixation et plastie de l'appareil capsulo-ligamentaire de l'épaule sous arthroscopie, autre |
| 81.49.20↔ | Greffe de cartilage et implantation de tissu cultivé in vitro dans l'articulation sous-talaire, sous arthroscopie | 81.83.40↔ | Arthroplastie de résection de l'épaule |
| 81.49.21↔ | Greffe de cartilage et implantation de tissu cultivé in vitro dans l'articulation sous-talaire, chirurgie ouverte | 81.83.41↔ | Refixation chirurgicale ouverte du bord inférieur du bourrelet glénoïdien (limbus) |
| 81.49.26↔ | Incision de l'os sous-chondral sous arthroscopie, articulation talo-crurale | 81.83.42↔ | Plastie du bord antérieur et postérieur de la cavité glénoïde |
| 81.49.27↔ | Incision chirurgicale ouverte de l'os sous-chondral, articulation talo-crurale | 81.83.43↔ | Plastie antérieure et postérieure de la capsule glénoïde |
| 81.49.28↔ | Incision de l'os sous-chondral de l'articulation sous-talaire sous arthroscopie, articulation sous-talaire | 81.83.44↔ | Acromioplastie avec section du ligament coraco-acromial, chirurgie ouverte |
| 81.49.29↔ | Incision chirurgicale ouverte de l'os sous-chondral, articulation sous-talaire | 81.83.49↔ | Refixation et plastie chirurgicale ouverte de l'appareil capsulo-ligamentaire de l'épaule, autre |
| 81.49.30↔ | Incision de l'os sous-chondral avec insertion d'implant acellulaire sous arthroscopie, articulation talo-crurale | 81.83.99↔ | Autre réparation de l'épaule, autre |
| 81.49.31↔ | Incision de l'os sous-chondral avec insertion d'implant acellulaire sous arthroscopie, articulation sous-talaire | 81.94↔ | Suture de capsule ou de ligament de cheville et de pied |
| 81.49.32↔ | Arthroplastie de résection de la cheville | 81.96.9a↔ | Autre intervention de réparation et de plastie articulaire, arthroplastie de résection d'articulation du pied |
| 81.49.33↔ | Refixation et plastie de l'appareil capsulo-ligamentaire, articulation talo-crurale | 82.21↔ | Excision de lésion de la gaine tendineuse de la main |
| 81.49.34↔ | Incision chirurgicale ouverte de l'os sous-chondral avec insertion d'implant acellulaire, articulation talo-crurale | 82.33↔ | Autre excision de tendon de la main |
| 81.49.35↔ | Incision chirurgicale ouverte de l'os sous-chondral avec insertion d'implant acellulaire, articulation sous-talaire | 82.46.00↔ | Suture de muscle ou de fascia de la main, SAP |
| 81.49.99↔ | Autre réparation de la cheville, autre | 82.46.10↔ | Suture de fascia de la main |
| 81.52.00↔ | Prothèse partielle de hanche, SAP | 82.46.20↔ | Suture de muscle de la main |
| 81.52.21↔ | Première implantation de prothèse unipolaire | 82.46.99↔ | Suture de muscle ou de fascia de la main, autre |
| 81.52.22↔ | Première implantation de prothèse bipolaire | 82.58↔ | Autre transfert ou lambeau musculaire de la main |
| 81.52.31↔ | Première implantation de cage antiprotusion d'endoprothèse de hanche | 82.59↔ | Autre transposition de muscle de la main |
| 81.52.41↔ | Implantation lors du remplacement d'une prothèse unipolaire | 83.43.00↔ | Excision (prélèvement) de muscle ou de fascia pour greffe, SAP |
| 81.52.42↔ | Implantation lors du remplacement d'une prothèse bipolaire | 83.43.10↔ | Prélèvement de lambeau myocutané pour greffe |
| 81.52.51↔ | Implantation lors du remplacement d'une cage antiprotusion d'endoprothèse de hanche | 83.43.11↔ | Prélèvement de lambeau ostéomyocutané ou ostéofasciocutané pour greffe |
| 81.52.99↔ | Implantation de prothèse partielle de hanche, implantation de composantes d'une endoprothèse de hanche, autre | 83.43.12↔ | Prélèvement d'autre lambeau microvascularisé et anastomosé de muscle ou de fascia pour greffe |
| 81.83.00↔ | Autre réparation de l'épaule, SAP | 83.43.99↔ | Excision (prélèvement) de muscle ou de fascia pour greffe, autre |
| 81.83.10↔ | Refixation d'un fragment ostéochondral sous arthroscopie, articulation glénohumérale | 83.75.00↔ | Transposition ou transplantation de tendon, SAP |
| 81.83.11↔ | Refixation chirurgicale ouverte d'un fragment ostéochondral, articulation glénohumérale | 83.75.10↔ | Transposition ou transplantation de tendon, tête et cou |
| 81.83.12↔ | Refixation d'un fragment ostéochondral sous arthroscopie, articulation acromio-claviculaire | 83.75.11↔ | Transposition ou transplantation de tendon, épaule et aisselle |
| 81.83.13↔ | Refixation chirurgicale ouverte d'un fragment ostéochondral, articulation acromio-claviculaire | 83.75.12↔ | Transposition ou transplantation de tendon, bras et coude |
| | | 83.75.13↔ | Transposition ou transplantation de tendon, avant-bras |
| | | 83.75.14↔ | Transposition ou transplantation de tendon, paroi thoracique, abdomen et dos |
| | | 83.75.15↔ | Transposition ou transplantation de tendon, région inguino-génitale et fesses |
| | | 83.75.16↔ | Transposition ou transplantation de tendon, membre inférieur |
| | | 83.75.19↔ | Transposition ou transplantation de tendon, autre site |
| | | 83.75.99↔ | Transposition ou transplantation de tendon, autre |
| | | 83.79↔ | Autre transposition de muscle |
| | | 83.81.00↔ | Greffe de tendon, SAP |

| | | | |
|-----------|--|-----------|---|
| 83.81.10↔ | Grefe de tendon, tête et cou | 83.82.99↔ | Grefe de muscle ou de fascia, autre |
| 83.81.11↔ | Grefe de tendon, épaule et aisselle | 84.10↔ | Amputation de membre inférieur, SAP |
| 83.81.12↔ | Grefe de tendon, bras et coude | 84.11↔ | Amputation d'orteil |
| 83.81.13↔ | Grefe de tendon, avant-bras | 84.12↔ | Amputation au niveau du pied |
| 83.81.14↔ | Grefe de tendon, paroi thoracique, abdomen et dos | 84.13↔ | Désarticulation de la cheville |
| 83.81.15↔ | Grefe de tendon, région inguino-génitale et fesses | 84.14↔ | Amputation de la cheville, transmalléolaire |
| 83.81.16↔ | Grefe de tendon, membre inférieur | 84.15↔ | Autre amputation en dessous du genou |
| 83.81.19↔ | Grefe de tendon, autre site | 84.16↔ | Désarticulation du genou |
| 83.81.99↔ | Grefe de tendon, autre | 84.17↔ | Amputation au-dessus du genou |
| 83.82.00↔ | Grefe de muscle ou de fascia, SAP | 84.3x.00↔ | Révision de moignon d'amputation, SAP |
| 83.82.10↔ | Grefe de fascia, tête et cou | 84.3x.10↔ | Révision de moignon d'amputation, région de l'épaule ou du bras |
| 83.82.11↔ | Grefe de fascia, épaule et aisselle | 84.3x.11↔ | Révision de moignon d'amputation, région de l'avant-bras |
| 83.82.12↔ | Grefe de fascia, bras et coude | 84.3x.12↔ | Révision de moignon d'amputation, région de la main |
| 83.82.13↔ | Grefe de fascia, avant-bras | 84.3x.13↔ | Révision de moignon d'amputation, membre inférieur |
| 83.82.14↔ | Grefe de fascia, paroi thoracique, abdomen et dos | 84.3x.19↔ | Révision de moignon d'amputation, autre site |
| 83.82.15↔ | Grefe de fascia, région inguino-génitale et fesses | 84.3x.99↔ | Révision de moignon d'amputation, autre |
| 83.82.16↔ | Grefe de fascia, membre inférieur | 84.91↔ | Amputation, SAP |
| 83.82.19↔ | Grefe de fascia, autre site | 85.0x.00↔ | Incision du sein, SAP |
| 83.82.20↔ | Grefe de lambeau musculaire ou fascial local, tête et cou | 85.0x.10↔ | Incision du sein avec section de capsule d'implant mammaire |
| 83.82.21↔ | Grefe de lambeau musculaire ou fascial local, épaule et aisselle | 85.0x.11↔ | Incision du sein, sans autre mesure |
| 83.82.22↔ | Grefe de lambeau musculaire ou fascial local, bras et coude | 85.0x.99↔ | Incision du sein, autre |
| 83.82.23↔ | Grefe de lambeau musculaire ou fascial local, avant-bras | 85.12↔ | Biopsie du sein, ouverte |
| 83.82.24↔ | Grefe de lambeau musculaire ou fascial local, paroi thoracique, abdomen et dos | 85.20↔ | Excision ou destruction de tissu du sein, SAP |
| 83.82.25↔ | Grefe de lambeau musculaire ou fascial local, région inguino-génitale et fesses | 85.21↔ | Excision locale de lésion du sein |
| 83.82.26↔ | Grefe de lambeau musculaire ou fascial local, membre inférieur | 85.25↔ | Excision de mamelon |
| 83.82.29↔ | Grefe de lambeau musculaire ou fascial local, autre site | 86.60↔ | Grefe de peau libre, SAP |
| 83.82.30↔ | Grefe de lambeau ostéomyocutané ou ostéofasciocutané, tête et cou | 86.71↔ | Préparation et autonomisation de lambeau pédiculé |
| 83.82.31↔ | Grefe de lambeau ostéomyocutané ou ostéofasciocutané, épaule et aisselle | 86.75.00↔ | Révision de lambeau pédiculé ou libre, SAP |
| 83.82.32↔ | Grefe de lambeau ostéomyocutané ou ostéofasciocutané, bras et coude | 86.75.10↔ | Révision de lambeau pédiculé ou libre ou de greffe de peau libre, tête |
| 83.82.33↔ | Grefe de lambeau ostéomyocutané ou ostéofasciocutané, avant-bras | 86.75.11↔ | Révision de lambeau pédiculé ou libre ou de greffe de peau libre, cou |
| 83.82.34↔ | Grefe de lambeau ostéomyocutané ou ostéofasciocutané, paroi thoracique, abdomen et dos | 86.75.12↔ | Révision de lambeau pédiculé ou libre ou de greffe de peau libre, épaule et bras |
| 83.82.35↔ | Grefe de lambeau ostéomyocutané ou ostéofasciocutané, région inguino-génitale et fesses | 86.75.13↔ | Révision de lambeau pédiculé ou libre ou de greffe de peau libre, avant-bras |
| 83.82.36↔ | Grefe de lambeau ostéomyocutané ou ostéofasciocutané, membre inférieur | 86.75.14↔ | Révision de lambeau pédiculé ou libre ou de greffe de peau libre, main |
| 83.82.39↔ | Grefe de lambeau ostéomyocutané ou ostéofasciocutané, autre site | 86.75.15↔ | Révision de lambeau pédiculé ou libre ou de greffe de peau libre, paroi thoracique et dos |
| 83.82.40↔ | Grefe d'autre lambeau microvascularisé et anastomosé de muscle ou de fascia, tête et cou | 86.75.16↔ | Révision de lambeau pédiculé ou libre ou de greffe de peau libre, région abdominale |
| 83.82.41↔ | Grefe d'autre lambeau microvascularisé et anastomosé de muscle ou de fascia, épaule et aisselle | 86.75.17↔ | Révision de lambeau pédiculé ou libre ou de greffe de peau libre, membre inférieur |
| 83.82.42↔ | Grefe d'autre lambeau microvascularisé et anastomosé de muscle ou de fascia, bras et coude | 86.75.19↔ | Révision de lambeau pédiculé ou libre ou de greffe de peau libre, autre site |
| 83.82.43↔ | Grefe d'autre lambeau microvascularisé et anastomosé de muscle ou de fascia, avant-bras | 86.75.99↔ | Révision de lambeau pédiculé ou libre, autre |
| 83.82.44↔ | Grefe d'autre lambeau microvascularisé et anastomosé de muscle ou de fascia, paroi thoracique, abdomen et dos | 86.81↔ | Réparation pour hypotonie faciale |
| 83.82.45↔ | Grefe d'autre lambeau microvascularisé et anastomosé de muscle ou de fascia, région inguino-génitale et fesses | 86.82↔ | Rhytidectomie faciale |
| 83.82.46↔ | Grefe d'autre lambeau microvascularisé et anastomosé de muscle ou de fascia, membre inférieur | 86.83.00↔ | Réduction de tissu adipeux, SAP |
| 83.82.47↔ | Grefe d'autre lambeau microvascularisé et anastomosé de muscle ou de fascia, autre site | 86.83.13↔ | Réduction de tissu adipeux, avant-bras |
| | | 86.83.14↔ | Réduction de tissu adipeux, main |
| | | 86.83.15↔ | Réduction de tissu adipeux, région abdominale |
| | | 86.83.16↔ | Réduction de tissu adipeux, région inguino-génitale et fesses |
| | | 86.83.17↔ | Réduction de tissu adipeux, membre inférieur |
| | | 86.83.19↔ | Réduction de tissu adipeux, autre site |
| | | 86.83.99↔ | Réduction de tissu adipeux, autre |
| | | 86.91↔ | Excision de peau pour greffe |

procédure F13-4

| | | | |
|-----------|---|-----------|---|
| 81.12.00↔ | Arthrodèse triple, SAP | 81.12.13↔ | Arthrodèse sous-talaire, trois articulations du tarse |
| 81.12.10↔ | Arthrodèse talo-crurale [tibi-astragalienne/tibio-tarsienne] et sous-talaire [sous-astragalienne] | 81.12.99↔ | Arthrodèse triple, autre |
| 81.12.11↔ | Arthrodèse astragalo-calcaneó-cuboïdo-naviculaire [triple arthrodèse des articulations talo-crurale et sous-talaire et de l'articulation médio-tarsienne (a. de Chopart)] | 81.13↔ | Arthrodèse sous-astragalienne |
| 81.12.12↔ | Arthrodèse sous-talaire, deux articulations du tarse | 81.14↔ | Arthrodèse médio-tarsienne |
| | | 81.15↔ | Arthrodèse tarso-métatarsienne |

procédure F13-5

| | | | |
|-----------|---|-----------|---|
| 02.41.00↔ | Irrigation et exploration de drain ventriculaire, SAP | 39.49.99↔ | Autre révision après intervention vasculaire, autre |
| 02.41.10↔ | Irrigation et exploration de drain ventriculaire, partie centrale | 46.43.00↔ | Révision de stomie artificielle du gros intestin, SAP |
| 02.41.20↔ | Irrigation et exploration de drain ventriculaire, partie périphérique | 46.43.10↔ | Plastie d'élargissement ou de resserrement de colostomie |
| 02.41.99↔ | Irrigation et exploration de drain ventriculaire, autre | 46.43.11↔ | Nouvelle implantation de colostomie |
| 02.42.00↔ | Réinsertion de drain ventriculaire, SAP | 46.43.12↔ | Ablation de la partie avancée d'une colostomie |
| 02.42.10↔ | Réinsertion de drain ventriculaire, partie centrale | 46.43.20↔ | Conversion d'une colostomie en stomie continente |
| 02.42.20↔ | Réinsertion de drain ventriculaire, partie périphérique | 46.43.99↔ | Autre révision de stomie artificielle du gros intestin, autre |
| 02.42.99↔ | Réinsertion de drain ventriculaire, autre | 46.50↔ | Fermeture d'orifice intestinal, SAP |
| 02.43↔ | Ablation de drain ventriculaire | 46.51.00↔ | Fermeture de stomie de l'intestin grêle, SAP |
| 03.02↔ | Réouverture de site de laminectomie | 46.51.10↔ | Fermeture de double stomie de l'intestin grêle |
| 27.55.00↔ | Grefe de peau totale de la lèvre et de la bouche, SAP | 46.51.20↔ | Fermeture de stomie terminale de l'intestin grêle |
| 27.55.10↔ | Grefe de peau totale de la lèvre et de la bouche, non étendue | 46.51.99↔ | Fermeture de stomie de l'intestin grêle, autre |
| 27.55.20↔ | Grefe de peau totale de la lèvre et de la bouche, étendue | 46.52.00↔ | Fermeture de colostomie, SAP |
| 27.55.99↔ | Grefe de peau totale de la lèvre et de la bouche, autre | 46.52.10↔ | Fermeture d'une double colostomie |
| 27.56.00↔ | Autre greffe de peau de la lèvre et de la bouche, SAP | 46.52.20↔ | Fermeture de colostomie terminale |
| 27.56.10↔ | Grefe de peau d'épaisseur partielle de la lèvre et de la bouche, non étendue | 46.52.99↔ | Fermeture de colostomie, autre |
| 27.56.20↔ | Grefe de peau d'épaisseur partielle de la lèvre et de la bouche, étendue | 46.93↔ | Révision d'anastomose de l'intestin grêle |
| 27.56.30↔ | Hétéogrefe de peau à la lèvre, non étendue | 46.94↔ | Révision d'anastomose du gros intestin |
| 27.56.40↔ | Hétéogrefe de peau à la lèvre, étendue | 54.11↔ | Laparotomie exploratrice |
| 27.56.50↔ | Homogrefe de peau à la lèvre, non étendue | 54.12.00↔ | Relaparotomie, SAP |
| 27.56.60↔ | Homogrefe de peau à la lèvre, étendue | 54.12.10↔ | Relaparotomie, laparotomie de second regard |
| 27.56.99↔ | Autre greffe de peau de la lèvre et de la bouche, autre | 54.12.99↔ | Relaparotomie, autre |
| 27.57.00↔ | Attachement de lambeau pédiculé ou libre à la lèvre et à la bouche, SAP | 54.19.00↔ | Autre laparotomie, SAP |
| 27.57.10↔ | Attachement de greffon libre microvascularisé et anastomosé à la lèvre et à la bouche | 54.19.10↔ | Autre laparotomie, laparotomie avec drainage |
| 27.57.11↔ | Attachement de lambeau pédiculé à la lèvre et à la bouche | 54.19.99↔ | Autre laparotomie, autre |
| 27.57.99↔ | Attachement de lambeau pédiculé ou libre à la lèvre et à la bouche, autre | 54.62↔ | Autre suture différée de plaie abdominale granulante |
| 27.58↔ | Révision de lambeau pédiculé ou libre ou de greffe de peau libre à la lèvre et à la bouche | 54.74↔ | Autre réparation de l'épiplon |
| 27.59.00↔ | Autre réparation plastique de la lèvre et de la bouche, SAP | 54.99.00↔ | Autres opérations de la région abdominale, SAP |
| 27.59.10↔ | Grefe de peau régénérative temporaire à la lèvre, non étendue | 54.99.30↔ | Autres opérations de la région abdominale, résection de tissu de la région abdominale dont l'organe auquel il appartient est incertain |
| 27.59.11↔ | Grefe de peau régénérative temporaire à la lèvre, étendue | 54.99.31↔ | Debulking par laparotomie |
| 27.59.20↔ | Couverture non étendue de tissu mou par des kératinocytes obtenus en culture, lèvre | 54.99.40↔ | Autres opérations de la région abdominale, révision de fistule cutanéopéritonéale (cathéter à demeure) |
| 27.59.21↔ | Couverture étendue de tissu mou par des kératinocytes obtenus en culture, lèvre | 54.99.41↔ | Autres opérations de la région abdominale, excision ou fermeture de fistule cutanéopéritonéale (cathéter à demeure) |
| 27.59.30↔ | Couverture temporaire, non étendue, de tissu mou par plusieurs techniques combinées, lèvre | 54.99.50↔ | Autres opérations de la région abdominale, fermeture temporaire de la paroi abdominale |
| 27.59.31↔ | Couverture temporaire, étendue, de tissu mou par plusieurs techniques combinées, lèvre | 54.99.60↔ | Autres opérations de la région abdominale, lombotomie |
| 27.59.40↔ | Autre réparation plastique de la lèvre et de la bouche avec attachement de greffon libre microvascularisé et anastomosé | 54.99.61↔ | Autres opérations de la région abdominale, relombotomie |
| 27.59.41↔ | Autre réparation plastique de la lèvre et de la bouche avec lambeau pédiculé distal | 54.99.81↔ | Révision de cathéters avec pompe automatique programmable et rechargeable pour le drainage continu d'ascite |
| 27.59.50↔ | Section de pédicule de lambeau après plastie cutanée de la lèvre | 54.99.82↔ | Élimination d'une obstruction mécanique de cathéters avec pompe automatique programmable et rechargeable pour drainage continu d'ascite |
| 27.59.60↔ | Insertion d'panseur tissulaire au niveau de la lèvre | 54.99.99↔ | Autres opérations de la région abdominale, autre |
| 27.59.99↔ | Autre réparation plastique de la lèvre et de la bouche, autre | 54.a0↔ | Opérations rétropéritonéales, SAP |
| 34.02↔ | Thoracotomie exploratrice | 54.a1↔ | Excision et destruction de tissu rétropéritonéal |
| 34.03↔ | Réouverture de thoracotomie | 54.a9↔ | Opérations rétropéritonéales, autre |
| 34.1↔ | Incision du médiastin | 77.00↔ | Séquestrectomie, site non précisé |
| 34.21.00↔ | Thoracoscopie transpleurale, SAP | 77.01.00↔ | Séquestrectomie, clavicule, omoplate, côtes et sternum, SAP |
| 34.21.10↔ | Thoracoscopie transpleurale, première intervention | 77.01.10↔ | Séquestrectomie, clavicule et omoplate, sans insertion de réservoir médicamenteux |
| 34.21.20↔ | Thoracoscopie transpleurale, réintervention | 77.01.11↔ | Séquestrectomie, clavicule et omoplate, avec insertion de réservoir médicamenteux |
| 34.21.99↔ | Thoracoscopie transpleurale, autre | 77.01.20↔ | Séquestrectomie, côtes et sternum, sans insertion de réservoir médicamenteux |
| 39.41↔ | Contrôle d'hémorragie après chirurgie vasculaire | 77.01.21↔ | Séquestrectomie, côtes et sternum, avec insertion de réservoir médicamenteux |
| 39.42↔ | Révision de shunt artério-veineux pour dialyse rénale (hémodialyse) | 77.01.99↔ | Séquestrectomie, clavicule, omoplate, côtes et sternum, autre |
| 39.43↔ | Ablation de shunt artério-veineux pour hémodialyse | 77.02.00↔ | Séquestrectomie, humérus, SAP |
| 39.49.00↔ | Autre révision après intervention vasculaire, SAP | 77.02.10↔ | Séquestrectomie, humérus, sans insertion de réservoir médicamenteux |
| 39.49.10↔ | Révision d'anastomose vasculaire | 77.02.11↔ | Séquestrectomie, humérus, avec insertion de réservoir médicamenteux |
| 39.49.20↔ | Révision d'implant vasculaire | 77.02.99↔ | Séquestrectomie, humérus, autre |
| 39.49.21↔ | Remplacement d'implant vasculaire | 77.03.00↔ | Séquestrectomie, radius et cubitus, SAP |
| 39.49.22↔ | Ablation d'implant vasculaire | 77.03.10↔ | Séquestrectomie, radius et cubitus, sans insertion de réservoir médicamenteux |
| 39.49.30↔ | Remplacement de conduit cardiaque | | |

| | | | |
|-----------|--|-----------|--|
| 77.03.11↔ | Séquestrectomie, radius et cubitus, avec insertion de réservoir médicamenteux | 77.13.12↔ | Autre incision osseuse sans section, radius et cubitus, insertion et enlèvement de réservoir médicamenteux |
| 77.03.99↔ | Séquestrectomie, radius et cubitus, autre | 77.13.13↔ | Autre incision osseuse sans section, radius et cubitus, drainage |
| 77.04.00↔ | Séquestrectomie, os du carpe et du métacarpe, SAP | 77.13.99↔ | Autre incision osseuse sans section, radius et cubitus, autre |
| 77.04.10↔ | Séquestrectomie, os du carpe et du métacarpe, sans insertion de réservoir médicamenteux | 77.14.00↔ | Autre incision osseuse sans section, os du carpe et du métacarpe, SAP |
| 77.04.11↔ | Séquestrectomie, os du carpe et du métacarpe, avec insertion de réservoir médicamenteux | 77.14.10↔ | Autre incision osseuse sans section, os du carpe et du métacarpe, exploration et forage de l'os |
| 77.04.99↔ | Séquestrectomie, os du carpe et du métacarpe, autre | 77.14.11↔ | Autre incision osseuse sans section, os du carpe et du métacarpe, extraction de corps étranger |
| 77.05.00↔ | Séquestrectomie, fémur, SAP | 77.14.12↔ | Autre incision osseuse sans section, os du carpe et du métacarpe, insertion et enlèvement de réservoir médicamenteux |
| 77.05.10↔ | Séquestrectomie, fémur, sans insertion de réservoir médicamenteux | 77.14.13↔ | Autre incision osseuse sans section, os du carpe et du métacarpe, drainage |
| 77.05.11↔ | Séquestrectomie, fémur, avec insertion de réservoir médicamenteux | 77.14.99↔ | Autre incision osseuse sans section, os du carpe et du métacarpe, autre |
| 77.05.99↔ | Séquestrectomie, fémur, autre | 77.15.00↔ | Autre incision osseuse sans section, fémur, SAP |
| 77.06.00↔ | Séquestrectomie, rotule, SAP | 77.15.10↔ | Autre incision osseuse sans section, fémur (autre partie), exploration et forage de l'os |
| 77.06.10↔ | Séquestrectomie, rotule, sans insertion de réservoir médicamenteux | 77.15.11↔ | Autre incision osseuse sans section, fémur, extraction de corps étranger |
| 77.06.11↔ | Séquestrectomie, rotule, avec insertion de réservoir médicamenteux | 77.15.12↔ | Autre incision osseuse sans section, fémur, insertion et enlèvement de réservoir médicamenteux |
| 77.06.99↔ | Séquestrectomie, rotule, autre | 77.15.13↔ | Autre incision osseuse sans section, fémur, drainage |
| 77.07.00↔ | Séquestrectomie, tibia et péroné, SAP | 77.15.20↔ | Autre incision osseuse sans section, fémur, exploration et forage de l'os du col fémoral |
| 77.07.10↔ | Séquestrectomie, tibia et péroné, sans insertion de réservoir médicamenteux | 77.15.99↔ | Autre incision osseuse sans section, fémur, autre |
| 77.07.11↔ | Séquestrectomie, tibia et péroné, avec insertion de réservoir médicamenteux | 77.16.00↔ | Autre incision osseuse sans section, rotule, SAP |
| 77.07.99↔ | Séquestrectomie, tibia et péroné, autre | 77.16.10↔ | Autre incision osseuse sans section, rotule, exploration et forage de l'os |
| 77.08.00↔ | Séquestrectomie, os du tarse et du métatarse, SAP | 77.16.11↔ | Autre incision osseuse sans section, rotule, extraction de corps étranger |
| 77.08.10↔ | Séquestrectomie, os du tarse et du métatarse, sans insertion de réservoir médicamenteux | 77.16.12↔ | Autre incision osseuse sans section, rotule, insertion et enlèvement de réservoir médicamenteux |
| 77.08.11↔ | Séquestrectomie, os du tarse et du métatarse, avec insertion de réservoir médicamenteux | 77.16.13↔ | Autre incision osseuse sans section, rotule, drainage |
| 77.08.99↔ | Séquestrectomie, os du tarse et du métatarse, autre | 77.16.99↔ | Autre incision osseuse sans section, rotule, autre |
| 77.09.00↔ | Séquestrectomie, autre site spécifié, sauf os de la face, SAP | 77.17.00↔ | Autre incision osseuse sans section, tibia et péroné, SAP |
| 77.09.10↔ | Séquestrectomie, phalanges de la main, sans insertion de réservoir médicamenteux | 77.17.10↔ | Autre incision osseuse sans section, tibia et péroné, exploration et forage de l'os |
| 77.09.11↔ | Séquestrectomie, phalanges de la main, avec insertion de réservoir médicamenteux | 77.17.11↔ | Autre incision osseuse sans section, tibia et péroné, extraction de corps étranger |
| 77.09.20↔ | Séquestrectomie, colonne vertébrale, sans insertion de réservoir médicamenteux | 77.17.12↔ | Autre incision osseuse sans section, tibia et péroné, insertion et enlèvement de réservoir médicamenteux |
| 77.09.21↔ | Séquestrectomie, colonne vertébrale, avec insertion de réservoir médicamenteux | 77.17.13↔ | Autre incision osseuse sans section, tibia et péroné, drainage |
| 77.09.30↔ | Séquestrectomie, os pelvien, sans insertion de réservoir médicamenteux | 77.17.99↔ | Autre incision osseuse sans section, tibia et péroné, autre |
| 77.09.31↔ | Séquestrectomie, os pelvien, avec insertion de réservoir médicamenteux | 77.18.00↔ | Autre incision osseuse sans section, os du tarse et du métatarse, SAP |
| 77.09.40↔ | Séquestrectomie, phalanges du pied, sans insertion de réservoir médicamenteux | 77.18.10↔ | Autre incision osseuse sans section, astragale, SAP |
| 77.09.41↔ | Séquestrectomie, phalanges du pied, avec insertion de réservoir médicamenteux | 77.18.11↔ | Autre incision osseuse sans section, astragale, exploration et forage de l'os |
| 77.09.90↔ | Séquestrectomie, autres os non spécifiés, sans insertion de réservoir médicamenteux | 77.18.12↔ | Autre incision osseuse sans section, astragale, extraction de corps étranger |
| 77.09.91↔ | Séquestrectomie, autres os non spécifiés, avec insertion de réservoir médicamenteux | 77.18.13↔ | Autre incision osseuse sans section, astragale, pose et enlèvement d'un implant médicamenteux |
| 77.09.99↔ | Séquestrectomie, autre site spécifié, sauf os de la face, autre | 77.18.14↔ | Autre incision osseuse sans section, astragale, drainage |
| 77.10↔ | Autre incision osseuse sans section, site non précisé | 77.18.19↔ | Autre incision osseuse sans section, astragale, autre |
| 77.11.00↔ | Autre incision osseuse sans section, clavicule, omoplate, côtes et sternum, SAP | 77.18.20↔ | Autre incision osseuse sans section, calcanéum, SAP |
| 77.12.00↔ | Autre incision osseuse sans section, humérus, SAP | 77.18.21↔ | Autre incision osseuse sans section, calcanéum, exploration et forage de l'os |
| 77.12.10↔ | Autre incision osseuse sans section, humérus, exploration et forage de l'os | 77.18.22↔ | Autre incision osseuse sans section, calcanéum, extraction de corps étranger |
| 77.12.11↔ | Autre incision osseuse sans section, humérus, extraction de corps étranger | 77.18.23↔ | Autre incision osseuse sans section, calcanéum, pose et enlèvement d'implant médicamenteux |
| 77.12.12↔ | Autre incision osseuse sans section, humérus, insertion et enlèvement de réservoir médicamenteux | 77.18.24↔ | Autre incision osseuse sans section, calcanéum, drainage |
| 77.12.13↔ | Autre incision osseuse sans section, humérus, drainage | 77.18.29↔ | Autre incision osseuse sans section, calcanéum, autre |
| 77.12.99↔ | Autre incision osseuse sans section, humérus, autre | 77.18.30↔ | Autre incision osseuse sans section, autre os du tarse, SAP |
| 77.13.00↔ | Autre incision osseuse sans section, radius et cubitus, SAP | 77.18.31↔ | Autre incision osseuse sans section, autre os du tarse, exploration et forage de l'os |
| 77.13.10↔ | Autre incision osseuse sans section, radius et cubitus, exploration et forage de l'os | 77.18.32↔ | Autre incision osseuse sans section, autre os du tarse, extraction de corps étranger |
| 77.13.11↔ | Autre incision osseuse sans section, radius et cubitus, extraction de corps étranger | 77.18.33↔ | Autre incision osseuse sans section, autre os du tarse, pose et enlèvement d'implant médicamenteux |

| | | | |
|-----------|--|-----------|--|
| 77.18.34↔ | Autre incision osseuse sans section, autre os du tarse, drainage | 80.04.10↔ | Arthrotomie pour ablation de prothèse, main et doigt, ablation d'endoprothèse de l'articulation carpo-métacarpienne du pouce |
| 77.18.39↔ | Autre incision osseuse sans section, autre os du tarse, autre | 80.04.11↔ | Arthrotomie pour ablation de prothèse, main et doigt, ablation d'autre endoprothèse d'articulation de doigt |
| 77.18.40↔ | Autre incision osseuse sans section, os du métatarse, SAP | 80.04.99↔ | Arthrotomie pour ablation de prothèse, main et doigt, autre |
| 77.18.41↔ | Autre incision osseuse sans section, os du métatarse, exploration et forage de l'os | 80.05.00↔ | Enlèvement d'endoprothèse de hanche, SAP |
| 77.18.42↔ | Autre incision osseuse sans section, os du métatarse, extraction de corps étranger | 80.05.15↔ | Enlèvement d'endoprothèse totale de hanche |
| 77.18.43↔ | Autre incision osseuse sans section, os du métatarse, pose et enlèvement d'implant médicamenteux | 80.05.16↔ | Enlèvement d'endoprothèse totale de hanche, prothèse spéciale |
| 77.18.44↔ | Autre incision osseuse sans section, os du métatarse, drainage | 80.05.17↔ | Enlèvement de la tige ainsi que de la tête d'une endoprothèse de hanche |
| 77.18.49↔ | Autre incision osseuse sans section, os du métatarse, autre | 80.05.18↔ | Enlèvement de la tige, de la tête ainsi que de l'insert d'une endoprothèse de hanche |
| 77.18.99↔ | Autre incision osseuse sans section, os du tarse et du métatarse, autre | 80.05.1a↔ | Enlèvement de l'insert d'une endoprothèse de hanche |
| 77.19.00↔ | Incision osseuse, autre site spécifié, sauf os de la face, SAP | 80.05.1b↔ | Enlèvement de la tête d'une endoprothèse de hanche |
| 77.19.10↔ | Incision osseuse, phalanges de la main, exploration et forage de l'os | 80.05.1c↔ | Enlèvement de la tête ainsi que de l'insert acétabulaire d'une endoprothèse de hanche |
| 77.19.11↔ | Incision osseuse, phalanges de la main, extraction de corps étranger | 80.05.1d↔ | Enlèvement de la tête, de l'insert ainsi que de l'acétabulum d'une endoprothèse de hanche |
| 77.19.12↔ | Incision osseuse, phalanges de la main, insertion et enlèvement de réservoir médicamenteux | 80.05.1e↔ | Enlèvement de l'insert ainsi que de l'acétabulum d'une endoprothèse de hanche |
| 77.19.13↔ | Incision osseuse, phalanges de la main, drainage | 80.05.1f↔ | Enlèvement de la cage antiprotusion ainsi que de l'acétabulum d'une endoprothèse de hanche |
| 77.19.19↔ | Autre incision osseuse de phalanges de la main | 80.05.1g↔ | Enlèvement de la cage antiprotusion, de l'acétabulum, ainsi que de la tête d'une endoprothèse de hanche |
| 77.19.20↔ | Incision osseuse, colonne vertébrale, exploration et forage de l'os | 80.05.99↔ | Enlèvement d'endoprothèse de hanche, autre |
| 77.19.21↔ | Incision osseuse, colonne vertébrale, extraction de corps étranger | 80.06.00↔ | Enlèvement de prothèse de genou, SAP |
| 77.19.22↔ | Incision osseuse, colonne vertébrale, insertion et enlèvement de réservoir médicamenteux | 80.06.11↔ | Enlèvement d'endoprothèse totale standard de genou |
| 77.19.23↔ | Incision osseuse, colonne vertébrale, drainage | 80.06.12↔ | Enlèvement d'endoprothèse totale spéciale de genou |
| 77.19.29↔ | Autre incision osseuse de la colonne vertébrale | 80.06.13↔ | Enlèvement d'endoprothèse totale de genou à charnière |
| 77.19.30↔ | Incision osseuse, os pelvien, exploration et forage de l'os | 80.06.14↔ | Enlèvement d'une prothèse unicondyalaire à glissement |
| 77.19.31↔ | Incision osseuse, os pelvien, extraction de corps étranger | 80.06.15↔ | Enlèvement d'une prothèse bicondyalaire à glissement |
| 77.19.32↔ | Incision osseuse, os pelvien, insertion et enlèvement de réservoirs médicamenteux | 80.06.16↔ | Enlèvement de bouclier fémoral condyalaire avec resurfaçage arrière de la rotule |
| 77.19.33↔ | Incision osseuse, os pelvien, drainage | 80.06.17↔ | Enlèvement de bouclier fémoral de resurfaçage arrière de la rotule |
| 77.19.39↔ | Autre incision osseuse, autre incision de l'os pelvien | 80.06.18↔ | Enlèvement de l'insert d'une prothèse de genou |
| 77.19.40↔ | Incision osseuse, phalanges du pied, exploration et forage de l'os | 80.06.1a↔ | Enlèvement des composantes tibiales ou fémorales ainsi que de l'insert d'une endoprothèse de genou unicondyalaire, bicondyalaire à glissement ou totale standard |
| 77.19.41↔ | Incision osseuse, phalanges du pied, extraction de corps étranger | 80.06.1b↔ | Enlèvement des composantes tibiales ou fémorales ainsi que de l'insert d'une endoprothèse totale de genou spéciale ou d'une endoprothèse totale à charnière |
| 77.19.42↔ | Incision osseuse, phalanges du pied, insertion et enlèvement de réservoir médicamenteux | 80.06.99↔ | Enlèvement de prothèse de genou, autre |
| 77.19.43↔ | Incision osseuse, phalanges du pied, drainage | 80.07↔ | Arthrotomie pour ablation de prothèse, cheville |
| 77.19.49↔ | Autre incision osseuse de phalanges du pied | 80.08↔ | Arthrotomie pour ablation de prothèse, pied et orteil |
| 77.19.90↔ | Incision osseuse, autre site spécifié, exploration et forage de l'os | 80.09↔ | Arthrotomie pour ablation de prothèse, autre site spécifié |
| 77.19.91↔ | Incision osseuse, autre site spécifié, extraction de corps étranger | 80.10.00↔ | Autre arthrotomie, site non spécifié, SAP |
| 77.19.92↔ | Incision osseuse, autre site spécifié, insertion et enlèvement de réservoir médicamenteux | 80.10.10↔ | Arthrotomie arthroscopique, site non spécifié, lavage articulaire avec drainage |
| 77.19.93↔ | Incision osseuse, autre site spécifié, drainage | 80.10.12↔ | Arthrotomie arthroscopique, site non spécifié, insertion ou enlèvement de réservoir médicamenteux |
| 77.19.99↔ | Incision osseuse, autre site spécifié, sauf os de la face, autre | 80.10.13↔ | Arthrotomie, autre lavage articulaire avec drainage, site non spécifié |
| 79.60↔ | Débridement de fracture ouverte, site non spécifié | 80.10.99↔ | Autre arthrotomie, site non spécifié, autre |
| 79.61↔ | Débridement de fracture ouverte, humérus | 80.12.00↔ | Autre arthrotomie, coude, SAP |
| 79.62↔ | Débridement de fracture ouverte, radius et cubitus | 80.12.10↔ | Arthrotomie arthroscopique du coude, lavage articulaire avec drainage |
| 79.63↔ | Débridement de fracture ouverte, os du carpe et du métacarpe | 80.12.11↔ | Arthrotomie arthroscopique du coude, ablation de souris articulaire |
| 79.64↔ | Débridement de fracture ouverte, phalange de la main | 80.12.12↔ | Arthrotomie arthroscopique du coude, insertion ou enlèvement de réservoir médicamenteux |
| 79.65↔ | Débridement de fracture ouverte, fémur | 80.12.20↔ | Arthrotomie du coude, lavage articulaire avec drainage |
| 79.66↔ | Débridement de fracture ouverte, tibia et péroné | 80.12.21↔ | Arthrotomie du coude, ablation de souris articulaire |
| 79.67↔ | Débridement de fracture ouverte, os du tarse et du métatarse | 80.12.99↔ | Autre arthrotomie, coude, autre |
| 79.68↔ | Débridement de fracture ouverte, phalange du pied | 80.13.00↔ | Autre arthrotomie, poignet, SAP |
| 80.00↔ | Arthrotomie pour ablation de prothèse, site non spécifié | 80.13.10↔ | Arthrotomie arthroscopique du poignet, lavage articulaire avec drainage |
| 80.01.00↔ | Arthrotomie pour ablation de prothèse, ceinture scapulaire et épaule, SAP | 80.13.11↔ | Arthrotomie arthroscopique du poignet, ablation de souris articulaire |
| 80.01.10↔ | Arthrotomie pour ablation de prothèse, ceinture scapulaire et épaule, ablation de prothèse de tête humérale | 80.13.12↔ | Arthrotomie arthroscopique du poignet, insertion ou enlèvement de réservoir médicamenteux |
| 80.01.11↔ | Arthrotomie pour ablation de prothèse, ceinture scapulaire et épaule, ablation d'endoprothèse totale de l'épaule | 80.13.20↔ | Arthrotomie du poignet, lavage articulaire avec drainage |
| 80.01.99↔ | Arthrotomie pour ablation de prothèse, ceinture scapulaire et épaule, autre | | |
| 80.02↔ | Arthrotomie pour ablation de prothèse, coude | | |
| 80.03↔ | Arthrotomie pour ablation de prothèse, poignet | | |
| 80.04.00↔ | Arthrotomie pour ablation de prothèse, main et doigt, SAP | | |

| | | | |
|-----------|---|-----------|---|
| 80.13.21↔ | Arthrotomie du poignet, ablation de souris articulaire | 80.76.20↔ | Synovectomie ouverte du genou |
| 80.13.99↔ | Autre arthrotomie, poignet, autre | 80.76.21↔ | Synovectomie ouverte de l'articulation tibio-péronière supérieure |
| 80.14.00↔ | Autre arthrotomie, main et doigt, SAP | 80.76.99↔ | Synovectomie, genou, autre |
| 80.14.10↔ | Arthrotomie de main et de doigt, lavage articulaire avec drainage | 80.78.00↔ | Synovectomie, pied et orteil, SAP |
| 80.14.99↔ | Autre arthrotomie, main et doigt, autre | 80.78.10↔ | Synovectomie arthroscopique de l'articulation tarsométatarsienne |
| 80.16.00↔ | Autre arthrotomie, genou, SAP | 80.78.11↔ | Synovectomie arthroscopique de l'articulation métatarso-phalangienne |
| 80.16.10↔ | Arthrotomie arthroscopique du genou, lavage articulaire avec drainage | 80.78.19↔ | Synovectomie arthroscopique de pied et d'orteil |
| 80.16.11↔ | Arthrotomie arthroscopique du genou, ablation de souris articulaire | 80.78.20↔ | Synovectomie ouverte de l'articulation tarsométatarsienne |
| 80.16.12↔ | Arthrotomie arthroscopique du genou, insertion ou enlèvement de réservoir médicamenteux | 80.78.21↔ | Synovectomie ouverte de l'articulation métatarso-phalangienne |
| 80.16.20↔ | Arthrotomie du genou, lavage articulaire avec drainage | 80.78.29↔ | Autre synovectomie ouverte de pied et d'orteil |
| 80.16.21↔ | Arthrotomie du genou, ablation de souris articulaire | 80.78.99↔ | Synovectomie, pied et orteil, autre |
| 80.16.99↔ | Autre arthrotomie, genou, autre | 80.79.00↔ | Synovectomie, autre site spécifié, SAP |
| 80.18.00↔ | Autre arthrotomie, pied et orteil, SAP | 80.79.10↔ | Synovectomie arthroscopique de l'articulation sternoclaviculaire |
| 80.18.10↔ | Arthrotomie arthroscopique de pied et d'orteil, lavage articulaire avec drainage | 80.79.11↔ | Synovectomie arthroscopique de l'articulation sacro-iliaque |
| 80.18.11↔ | Arthrotomie arthroscopique de pied et d'orteil, ablation de souris articulaire | 80.79.19↔ | Synovectomie arthroscopique d'autre site spécifié |
| 80.18.12↔ | Arthrotomie arthroscopique de pied et d'orteil, insertion ou enlèvement de réservoir médicamenteux | 80.79.20↔ | Synovectomie ouverte de l'articulation sternoclaviculaire |
| 80.18.20↔ | Arthrotomie de pied et d'orteil, lavage articulaire avec drainage | 80.79.21↔ | Synovectomie ouverte de l'articulation sacro-iliaque |
| 80.18.21↔ | Arthrotomie de pied et d'orteil, ablation de souris articulaire | 80.79.22↔ | Synovectomie ouverte de la symphyse |
| 80.18.99↔ | Autre arthrotomie, pied et orteil, autre | 80.79.29↔ | Synovectomie ouverte d'autre site spécifié |
| 80.19.00↔ | Autre arthrotomie, autre site spécifié, SAP | 80.79.99↔ | Synovectomie, autre site spécifié, autre |
| 80.19.10↔ | Arthrotomie arthroscopique de l'articulation sternoclaviculaire, lavage articulaire avec drainage | 80.83.00↔ | Autre excision ou destruction locale de lésion articulaire, poignet, SAP |
| 80.19.11↔ | Arthrotomie arthroscopique de l'articulation sternoclaviculaire, ablation de souris articulaire | 80.83.10↔ | Excision ou destruction locale de lésion articulaire du poignet sous arthroscopie |
| 80.19.12↔ | Arthrotomie arthroscopique de l'articulation sternoclaviculaire, insertion ou enlèvement de réservoir médicamenteux | 80.83.11↔ | Débridement de l'articulation du poignet |
| 80.19.20↔ | Arthrotomie de l'articulation sternoclaviculaire, lavage articulaire avec drainage | 80.83.12↔ | Excision de kyste de l'articulation du poignet |
| 80.19.21↔ | Arthrotomie de l'articulation sternoclaviculaire, ablation de souris articulaire | 80.83.99↔ | Autre excision ou destruction locale de lésion articulaire, poignet, autre |
| 80.19.29↔ | Autre arthrotomie de l'articulation sternoclaviculaire | 80.85.00↔ | Autre excision ou destruction locale de lésion articulaire, hanche, SAP |
| 80.19.90↔ | Arthrotomie arthroscopique, site non spécifié, lavage articulaire avec drainage | 80.85.10↔ | Excision ou destruction locale de lésion articulaire de la hanche sous arthroscopie |
| 80.19.91↔ | Arthrotomie arthroscopique, site non spécifié, ablation de souris articulaire | 80.85.11↔ | Débridement de l'articulation coxo-fémorale |
| 80.19.92↔ | Arthrotomie arthroscopique, site non spécifié, insertion ou enlèvement de réservoir médicamenteux | 80.85.12↔ | Excision de kyste de l'articulation coxo-fémorale |
| 80.19.93↔ | Arthrotomie d'autre site spécifié, lavage articulaire avec drainage | 80.85.99↔ | Autre excision ou destruction locale de lésion articulaire, hanche, autre |
| 80.19.94↔ | Arthrotomie d'autre site spécifié, ablation de souris articulaire | 80.86.00↔ | Autre excision ou destruction locale de lésion articulaire, genou, SAP |
| 80.19.99↔ | Autre arthrotomie, autre site spécifié, autre | 80.86.10↔ | Excision ou destruction locale de lésion articulaire du genou sous arthroscopie |
| 80.70.00↔ | Synovectomie, site non spécifié, SAP | 80.86.11↔ | Débridement de l'articulation du genou |
| 80.70.10↔ | Synovectomie arthroscopique, site non spécifié | 80.86.12↔ | Excision de kyste de l'articulation du genou |
| 80.70.20↔ | Synovectomie ouverte, site non spécifié | 80.86.13↔ | Excision de kyste méniscal de l'articulation du genou |
| 80.70.99↔ | Synovectomie, site non spécifié, autre | 80.86.99↔ | Autre excision ou destruction locale de lésion articulaire, genou, autre |
| 80.71.00↔ | Synovectomie, ceinture scapulaire et épaule, SAP | 80.87.00↔ | Autre excision ou destruction locale de lésion articulaire, cheville, SAP |
| 80.71.10↔ | Synovectomie, articulation glénohumérale | 80.87.10↔ | Excision ou destruction locale de lésion de l'articulation talo-crurale sous arthroscopie |
| 80.71.11↔ | Synovectomie, articulation acromio-claviculaire | 80.87.11↔ | Débridement de l'articulation talo-crurale |
| 80.71.99↔ | Synovectomie, ceinture scapulaire et épaule, autre | 80.87.12↔ | Excision de kyste de l'articulation talo-crurale |
| 80.72.00↔ | Synovectomie, coude, SAP | 80.87.19↔ | Autre excision ou destruction locale de lésion de l'articulation talo-crurale |
| 80.72.10↔ | Synovectomie arthroscopique du coude | 80.87.20↔ | Excision ou destruction locale de lésion articulaire de l'articulation sous-talaire sous arthroscopie |
| 80.72.20↔ | Synovectomie ouverte du coude | 80.87.21↔ | Débridement de l'articulation sous-talaire |
| 80.72.99↔ | Synovectomie, coude, autre | 80.87.22↔ | Excision de kyste de l'articulation sous-talaire |
| 80.73.00↔ | Synovectomie, poignet, SAP | 80.87.29↔ | Autre excision ou destruction locale de lésion de l'articulation sous-talaire |
| 80.73.10↔ | Synovectomie arthroscopique du poignet | 80.87.99↔ | Autre excision ou destruction locale de lésion articulaire, cheville, autre |
| 80.73.20↔ | Synovectomie ouverte du poignet | 80.88.00↔ | Autre excision ou destruction locale de lésion articulaire, pied et orteil, SAP |
| 80.73.99↔ | Synovectomie, poignet, autre | 80.88.10↔ | Excision ou destruction locale de lésion articulaire de pied et d'orteil sous arthroscopie |
| 80.75.00↔ | Synovectomie, hanche, SAP | 80.88.20↔ | Débridement de l'articulation métatarso-phalangienne |
| 80.75.10↔ | Synovectomie arthroscopique de la hanche | 80.88.21↔ | Excision de kyste de l'articulation métatarso-phalangienne |
| 80.75.20↔ | Synovectomie ouverte de la hanche | 80.88.29↔ | Autre excision ou destruction locale de lésion de l'articulation métatarso-phalangienne |
| 80.75.99↔ | Synovectomie, hanche, autre | 80.88.30↔ | Débridement d'articulation d'orteil |
| 80.76.00↔ | Synovectomie, genou, SAP | | |
| 80.76.10↔ | Synovectomie arthroscopique du genou | | |
| 80.76.11↔ | Synovectomie arthroscopique de l'articulation tibio-péronière supérieure | | |

| | | | |
|-----------|---|-----------|--|
| 80.88.40↔ | Autre débridement d'autre articulation de pied | 84.08↔ | Désarticulation de l'épaule |
| 80.88.50↔ | Excision de kyste d'autre articulation de pied et d'orteil | 84.09↔ | Amputation interthoracoscapulaire |
| 80.88.59↔ | Autre excision ou destruction locale de lésion d'autre articulation de pied et d'orteil | 84.10↔ | Amputation de membre inférieur, SAP |
| 80.88.99↔ | Autre excision ou destruction locale de lésion articulaire, pied et orteil, autre | 84.11↔ | Amputation d'orteil |
| 80.89.00↔ | Autre excision ou destruction locale de lésion articulaire, autre site spécifié, SAP | 84.12↔ | Amputation au niveau du pied |
| 80.89.20↔ | Excision ou destruction locale de lésion de l'articulation sacro-iliaque sous arthroscopie | 84.13↔ | Désarticulation de la cheville |
| 80.89.21↔ | Débridement de l'articulation sacro-iliaque | 84.14↔ | Amputation de la cheville, transmalléolaire |
| 80.89.22↔ | Excision de kyste de l'articulation sacro-iliaque | 84.15↔ | Autre amputation en dessous du genou |
| 80.89.29↔ | Autre excision ou destruction locale de lésion de l'articulation sacro-iliaque | 84.16↔ | Désarticulation du genou |
| 80.89.41↔ | Débridement de lésion articulaire d'autre site spécifié | 84.17↔ | Amputation au-dessus du genou |
| 80.89.42↔ | Excision de kyste articulaire d'autre site spécifié | 84.18↔ | Désarticulation de la hanche |
| 80.89.99↔ | Autre excision ou destruction locale de lésion articulaire, autre | 84.19↔ | Amputation abdomino-pelvienne |
| 81.30↔ | Reprise d'arthrodèse vertébrale, SAP | 84.20↔ | Réimplantation d'une extrémité, SAP |
| 81.51.13↔ | Première implantation de prothèse de resurfaçage | 84.21↔ | Réimplantation de pouce |
| 81.51.23↔ | Implantation lors du remplacement d'une prothèse de resurfaçage | 84.22↔ | Réimplantation de doigt (excepté le pouce) |
| 81.52.52↔ | Implantation lors du remplacement d'un insert d'endoprothèse de hanche | 84.23.00↔ | Réimplantation d'avant-bras, de poignet ou de main, SAP |
| 81.52.53↔ | Implantation lors du remplacement d'une tête d'endoprothèse de hanche | 84.23.10↔ | Réimplantation d'avant-bras |
| 81.52.54↔ | Implantation lors du remplacement de la tête ainsi que de l'insert d'une endoprothèse de hanche | 84.23.12↔ | Réimplantation du métacarpe |
| 81.52.55↔ | Implantation lors du remplacement de la tête, de l'insert ainsi que de l'acétabulum d'une endoprothèse de hanche | 84.23.13↔ | Réimplantation du poignet |
| 81.52.56↔ | Implantation lors du remplacement de l'insert ainsi que de l'acétabulum d'une endoprothèse de hanche | 84.23.99↔ | Réimplantation d'avant-bras, de poignet ou de main, autre |
| 81.52.57↔ | Implantation lors du remplacement de la cage antiprotusion ainsi que de l'acétabulum d'une endoprothèse de hanche | 84.24.00↔ | Réimplantation au niveau du coude ou du bras, SAP |
| 81.52.58↔ | Implantation lors du remplacement de la cage antiprotusion, de l'acétabulum ainsi que de la tête d'une endoprothèse de hanche | 84.24.11↔ | Réimplantation au niveau du coude |
| 81.52.5a↔ | Implantation lors du remplacement de la tige ainsi que de la tête d'une endoprothèse de hanche | 84.24.12↔ | Réimplantation du bras |
| 81.52.5b↔ | Implantation lors du remplacement de la tige, de la tête ainsi que de l'insert d'une endoprothèse de hanche | 84.24.99↔ | Réimplantation au niveau du coude ou du bras, autre |
| 81.53↔ | Révision d'endoprothèse de hanche, sans autre précision | 84.25↔ | Réimplantation d'orteil |
| 81.54.43↔ | Implantation lors du remplacement de l'insert d'une prothèse de genou | 84.26↔ | Réimplantation de pied |
| 81.54.44↔ | Implantation lors du remplacement de composantes tibiales ou fémorales ainsi que de l'insert d'une endoprothèse de genou unicondylaire, resp. bicondylaire, à glissement ou totale standard | 84.27.00↔ | Réimplantation de cheville ou de jambe, SAP |
| 81.54.45↔ | Implantation lors du remplacement de composantes tibiales ou fémorales ainsi que de l'insert d'une endoprothèse totale de genou spéciale ou d'une endoprothèse totale à charnière | 84.27.11↔ | Réimplantation au niveau du genou |
| 81.55↔ | Révision de prothèse de genou, sans autre précision | 84.27.12↔ | Réimplantation de la jambe |
| 81.59.00↔ | Révision de prothèse articulaire de membre inférieur, SAP | 84.27.99↔ | Réimplantation de cheville ou de jambe, autre |
| 81.59.10↔ | Révision de prothèse articulaire de membre inférieur, sans remplacement | 84.28↔ | Réimplantation de cuisse |
| 81.59.11↔ | Révision et remplacement d'endoprothèse de cheville | 84.29↔ | Autre réimplantation de membre |
| 81.59.12↔ | Révision et remplacement d'endoprothèse de tarse postérieur | 84.3x.00↔ | Révision de moignon d'amputation, SAP |
| 81.59.13↔ | Révision et remplacement d'endoprothèse de médio-tarse ou d'orteil | 84.3x.10↔ | Révision de moignon d'amputation, région de l'épaule ou du bras |
| 81.59.99↔ | Révision de prothèse articulaire de membre inférieur, autre | 84.3x.11↔ | Révision de moignon d'amputation, région de l'avant-bras |
| 81.90.00↔ | Transplantation de chondrocytes, SAP | 84.3x.12↔ | Révision de moignon d'amputation, région de la main |
| 81.90.20↔ | Transplantation de chondrocytes autologues sur matrice dans une articulation, technique chirurgicale ouverte | 84.3x.13↔ | Révision de moignon d'amputation, membre inférieur |
| 81.90.99↔ | Transplantation de chondrocytes, autre | 84.3x.19↔ | Révision de moignon d'amputation, autre site |
| 84.00↔ | Amputation de membre supérieur, SAP | 84.3x.99↔ | Révision de moignon d'amputation, autre |
| 84.01↔ | Amputation et désarticulation de doigt (sauf le pouce) | 84.66.00↔ | Révision ou remplacement de prothèse discale artificielle, cervicale, SAP |
| 84.02↔ | Amputation et désarticulation du pouce | 84.66.10↔ | Remplacement de prothèse discale artificielle, cervicale |
| 84.03.00↔ | Amputation de la main, SAP | 84.66.20↔ | Révision de prothèse discale artificielle, cervicale |
| 84.03.10↔ | Amputation complète de la main au carpe ou au métacarpe | 84.66.99↔ | Révision ou remplacement de prothèse discale artificielle, cervicale, autre |
| 84.03.99↔ | Amputation de la main, autre | 84.67↔ | Révision ou remplacement de prothèse discale artificielle, thoracique |
| 84.04↔ | Désarticulation du poignet | 84.68.00↔ | Révision ou remplacement de prothèse discale artificielle, lombo-sacrée, SAP |
| 84.05↔ | Amputation de l'avant-bras | 84.68.10↔ | Remplacement de prothèse discale artificielle, lombo-sacrée |
| 84.06↔ | Désarticulation du coude | 84.68.20↔ | Révision de prothèse discale artificielle, lombo-sacrée |
| 84.07↔ | Amputation de l'humérus | 84.68.99↔ | Révision ou remplacement de prothèse discale artificielle, lombo-sacrée, autre |
| | | 84.69.00↔ | Révision ou remplacement de prothèse discale artificielle, SAP |
| | | 84.69.10↔ | Remplacement de prothèse discale artificielle |
| | | 84.69.20↔ | Révision de prothèse discale artificielle |
| | | 84.69.99↔ | Révision ou remplacement de prothèse discale artificielle, autre |
| | | 84.91↔ | Amputation, SAP |
| | | 86.4x.00↔ | Excision radicale de lésion cutanée, SAP |
| | | 86.4x.10↔ | Excision radicale de lésion cutanée, tête, avec contrôle histographique |
| | | 86.4x.11↔ | Excision radicale de lésion cutanée, cou, avec contrôle histographique |
| | | 86.4x.13↔ | Excision radicale de lésion cutanée, avant-bras et main, avec contrôle histographique |
| | | 86.4x.17↔ | Excision radicale de lésion cutanée, région inguino-génitale et fesses, avec contrôle histographique |
| | | 86.4x.18↔ | Excision radicale de lésion cutanée, membre inférieur, avec contrôle histographique |

| | | | |
|------------|--|-----------|--|
| 86.4x.19↔ | Excision radicale de lésion cutanée, autre site, avec contrôle histographique | 86.65.17↔ | Hétéogreffe de peau au membre inférieur, non étendue |
| 86.4x.20↔ | Excision radicale de lésion cutanée, tête, avec greffe ou transposition de peau | 86.65.19↔ | Hétéogreffe de peau à un autre site, non étendue |
| 86.4x.21↔ | Excision radicale de lésion cutanée, cou, avec greffe ou transposition de peau | 86.65.20↔ | Hétéogreffe de peau à la tête, étendue |
| 86.4x.22↔ | Excision radicale de lésion cutanée, épaule et aisselle, avec greffe ou transposition de peau | 86.65.21↔ | Hétéogreffe de peau au cou, étendue |
| 86.4x.23↔ | Excision radicale de lésion cutanée, bras et coude, avec greffe ou transposition de peau | 86.65.22↔ | Hétéogreffe de peau à l'épaule et au bras, étendue |
| 86.4x.24↔ | Excision radicale de lésion cutanée, avant-bras, avec greffe ou transposition de peau | 86.65.23↔ | Hétéogreffe de peau à l'avant-bras, étendue |
| 86.4x.25↔ | Excision radicale de lésion cutanée, main, avec greffe ou transposition de peau | 86.65.24↔ | Hétéogreffe de peau à la main, étendue |
| 86.4x.26↔ | Excision radicale de lésion cutanée, paroi thoracique et dos, avec greffe ou transposition de peau | 86.65.25↔ | Hétéogreffe de peau à la paroi thoracique et au dos, étendue |
| 86.4x.27↔ | Excision radicale de lésion cutanée, région abdominale, avec greffe ou transposition de peau | 86.65.26↔ | Hétéogreffe de peau à la région abdominale, étendue |
| 86.4x.28↔ | Excision radicale de lésion cutanée, région inguino-génitale, avec greffe ou transposition de peau | 86.65.27↔ | Hétéogreffe de peau au membre inférieur, étendue |
| 86.4x.29↔ | Excision radicale de lésion cutanée, autre site, avec greffe ou transposition de peau | 86.65.29↔ | Hétéogreffe de peau à un autre site, étendue |
| 86.4x.2a↔ | Excision radicale de lésion cutanée, fesses, avec greffe ou transposition de peau | 86.65.30↔ | Greffe de peau de porc |
| 86.4x.2b↔ | Excision radicale de lésion cutanée, membre inférieur, avec greffe ou transposition de peau | 86.65.40↔ | Remplacement permanent de la peau par matériel de remplacement bicouche derme-épiderme |
| 86.4x.99↔ | Excision radicale de lésion cutanée, autre | 86.65.99↔ | Hétéogreffe de peau, autre |
| 86.59.20‡↔ | Suture secondaire de peau et tissu sous-cutané, autre site | 86.66.00↔ | Homogreffe de peau, SAP |
| 86.60↔ | Greffe de peau libre, SAP | 86.66.10↔ | Homogreffe de peau à la tête, non étendue |
| 86.61.00↔ | Greffe de peau totale à la main, SAP | 86.66.11↔ | Homogreffe de peau au cou, non étendue |
| 86.61.10↔ | Greffe de peau totale à la main, non étendue | 86.66.12↔ | Homogreffe de peau à l'épaule et au bras, non étendue |
| 86.61.20↔ | Greffe de peau totale à la main, étendue | 86.66.13↔ | Homogreffe de peau à l'avant-bras, non étendue |
| 86.61.99↔ | Greffe de peau totale à la main, autre | 86.66.14↔ | Homogreffe de peau à la main, non étendue |
| 86.62.00↔ | Autre greffe de peau à la main, SAP | 86.66.15↔ | Homogreffe de peau à la paroi thoracique et au dos, non étendue |
| 86.62.10↔ | Greffe de peau d'épaisseur partielle à la main, non étendue | 86.66.16↔ | Homogreffe de peau à la région abdominale, non étendue |
| 86.62.20↔ | Greffe de peau d'épaisseur partielle à la main, étendue | 86.66.17↔ | Homogreffe de peau au membre inférieur, non étendue |
| 86.62.99↔ | Autre greffe de peau à la main, autre | 86.66.19↔ | Homogreffe de peau à un autre site, non étendue |
| 86.63.00↔ | Greffe de peau totale à un autre site, SAP | 86.66.20↔ | Homogreffe de peau à la tête, étendue |
| 86.63.10↔ | Greffe de peau totale à la tête (sauf lèvre et bouche), non étendue | 86.66.21↔ | Homogreffe de peau au cou, étendue |
| 86.63.11↔ | Greffe de peau totale au cou, non étendue | 86.66.22↔ | Homogreffe de peau à l'épaule et au bras, étendue |
| 86.63.12↔ | Greffe de peau totale à l'épaule et au bras, non étendue | 86.66.23↔ | Homogreffe de peau à l'avant-bras, étendue |
| 86.63.13↔ | Greffe de peau totale à l'avant-bras, non étendue | 86.66.24↔ | Homogreffe de peau à la main, étendue |
| 86.63.15↔ | Greffe de peau totale à la paroi thoracique, à l'abdomen et au dos, non étendue | 86.66.25↔ | Homogreffe de peau à la paroi thoracique et au dos, étendue |
| 86.63.16↔ | Greffe de peau totale à la région inguino-génitale, non étendue | 86.66.26↔ | Homogreffe de peau à la région abdominale, étendue |
| 86.63.17↔ | Greffe de peau totale aux fesses, non étendue | 86.66.27↔ | Homogreffe de peau au membre inférieur, étendue |
| 86.63.18↔ | Greffe de peau totale à la cuisse et à la jambe, non étendue | 86.66.29↔ | Homogreffe de peau à un autre site, étendue |
| 86.63.19↔ | Greffe de peau totale à un autre site, non étendue | 86.66.99↔ | Homogreffe de peau, autre |
| 86.63.1a↔ | Greffe de peau totale au pied, non étendue | 86.67.00↔ | Greffe de peau régénérative, SAP |
| 86.63.20↔ | Greffe de peau totale à la tête (sauf lèvre et bouche), étendue | 86.67.10↔ | Greffe de peau régénérative temporaire à la tête, non étendue |
| 86.63.21↔ | Greffe de peau totale au cou, étendue | 86.67.11↔ | Greffe de peau régénérative temporaire au cou, non étendue |
| 86.63.22↔ | Greffe de peau totale à l'épaule et au bras, étendue | 86.67.12↔ | Greffe de peau régénérative temporaire à l'épaule et au bras, non étendue |
| 86.63.23↔ | Greffe de peau totale à l'avant-bras, étendue | 86.67.13↔ | Greffe de peau régénérative temporaire à l'avant-bras, non étendue |
| 86.63.25↔ | Greffe de peau totale à la paroi thoracique, à l'abdomen et au dos, étendue | 86.67.14↔ | Greffe de peau régénérative temporaire à la main, non étendue |
| 86.63.26↔ | Greffe de peau totale à la région inguino-génitale, étendue | 86.67.15↔ | Greffe de peau régénérative temporaire à la paroi thoracique et au dos, non étendue |
| 86.63.27↔ | Greffe de peau totale aux fesses, étendue | 86.67.16↔ | Greffe de peau régénérative temporaire à la région abdominale, non étendue |
| 86.63.28↔ | Greffe de peau totale à la cuisse et à la jambe, étendue | 86.67.17↔ | Greffe de peau régénérative temporaire au membre inférieur, non étendue |
| 86.63.29↔ | Greffe de peau totale à un autre site, étendue | 86.67.19↔ | Greffe de peau régénérative temporaire à d'autres sites, non étendue |
| 86.63.2a↔ | Greffe de peau totale au pied, étendue | 86.67.20↔ | Greffe de peau régénérative temporaire à la tête, étendue |
| 86.63.99↔ | Greffe de peau totale à d'autres sites, autre | 86.67.21↔ | Greffe de peau régénérative temporaire au cou, étendue |
| 86.65.00↔ | Hétéogreffe de peau, SAP | 86.67.22↔ | Greffe de peau régénérative temporaire à l'épaule et au bras, étendue |
| 86.65.10↔ | Hétéogreffe de peau à la tête, non étendue | 86.67.23↔ | Greffe de peau régénérative temporaire à l'avant-bras, étendue |
| 86.65.11↔ | Hétéogreffe de peau au cou, non étendue | 86.67.24↔ | Greffe de peau régénérative temporaire à la main, étendue |
| 86.65.12↔ | Hétéogreffe de peau à l'épaule et au bras, non étendue | 86.67.25↔ | Greffe de peau régénérative temporaire à la paroi thoracique et au dos, étendue |
| 86.65.13↔ | Hétéogreffe de peau à l'avant-bras, non étendue | 86.67.26↔ | Greffe de peau régénérative temporaire à la région abdominale, étendue |
| 86.65.14↔ | Hétéogreffe de peau à la main, non étendue | 86.67.27↔ | Greffe de peau régénérative temporaire au membre inférieur, étendue |
| 86.65.15↔ | Hétéogreffe de peau à la paroi thoracique et au dos, non étendue | 86.67.29↔ | Greffe de peau régénérative temporaire à un autre site, étendue |
| 86.65.16↔ | Hétéogreffe de peau à la région abdominale, non étendue | 86.67.30↔ | Remplacement permanent de la peau par matériel de remplacement épidermique |
| | | 86.67.31↔ | Remplacement permanent de la peau par matériel de remplacement dermique |
| | | 86.67.99↔ | Greffe de peau régénérative, autre |
| | | 86.69.10↔ | Greffe de peau à la tête (sauf lèvre et bouche), non étendue |

| | | | |
|-----------|--|-----------|---|
| 86.69.11↔ | Grefe de peau d'épaisseur partielle au cou, non étendue | 86.74.23↔ | Plastie de glissement-rotation, avant-bras, non étendue |
| 86.69.12↔ | Grefe de peau d'épaisseur partielle à l'épaule et au bras, non étendue | 86.74.25↔ | Plastie de glissement-rotation, paroi thoracique et dos, non étendue |
| 86.69.13↔ | Grefe de peau d'épaisseur partielle à l'avant-bras, non étendue | 86.74.26↔ | Plastie de glissement-rotation, région abdominale, non étendue |
| 86.69.14↔ | Grefe de peau d'épaisseur partielle à la main, non étendue | 86.74.27↔ | Plastie de glissement-rotation, région inguino-génitale, non étendue |
| 86.69.15↔ | Grefe de peau d'épaisseur partielle à la paroi thoracique et au dos, non étendue | 86.74.28↔ | Plastie de glissement-rotation, fesses, non étendue |
| 86.69.16↔ | Grefe de peau d'épaisseur partielle à la région abdominale, non étendue | 86.74.29↔ | Plastie de glissement-rotation d'autre site, non étendue |
| 86.69.17↔ | Grefe de peau d'épaisseur partielle à la région inguino-génitale, non étendue | 86.74.2a↔ | Plastie de glissement-rotation, cuisse et jambe, non étendue |
| 86.69.18↔ | Grefe de peau d'épaisseur partielle à la cuisse et à la jambe, non étendue | 86.74.2b↔ | Plastie de glissement-rotation, pied, non étendue |
| 86.69.19↔ | Grefe de peau d'épaisseur partielle à un autre site, non étendue | 86.74.30↔ | Plastie de transposition, tête (sauf lèvre et bouche), non étendue |
| 86.69.1a↔ | Grefe de peau d'épaisseur partielle au pied, non étendue | 86.74.31↔ | Plastie de transposition, cou, non étendue |
| 86.69.20↔ | Grefe de peau d'épaisseur partielle à la tête (sauf lèvre et bouche), étendue | 86.74.32↔ | Plastie de transposition, épaule et bras, non étendue |
| 86.69.21↔ | Grefe de peau d'épaisseur partielle au cou, étendue | 86.74.33↔ | Plastie de transposition, avant-bras, non étendue |
| 86.69.22↔ | Grefe de peau d'épaisseur partielle à l'épaule et au bras, étendue | 86.74.34↔ | Plastie de transposition, paroi thoracique et dos, non étendue |
| 86.69.23↔ | Grefe de peau d'épaisseur partielle à l'avant-bras, étendue | 86.74.35↔ | Plastie de transposition, région abdominale, non étendue |
| 86.69.24↔ | Grefe de peau d'épaisseur partielle à la main, étendue | 86.74.36↔ | Plastie de transposition, région inguino-génitale, non étendue |
| 86.69.25↔ | Grefe de peau d'épaisseur partielle à la paroi thoracique et au dos, étendue | 86.74.37↔ | Plastie de transposition, fesses, non étendue |
| 86.69.26↔ | Grefe de peau d'épaisseur partielle à la région abdominale, étendue | 86.74.38↔ | Plastie de transposition, cuisse et jambe, non étendue |
| 86.69.27↔ | Grefe de peau d'épaisseur partielle à la région inguino-génitale, étendue | 86.74.39↔ | Plastie de transposition d'autre site, non étendue |
| 86.69.28↔ | Grefe de peau d'épaisseur partielle aux fesses, étendue | 86.74.3a↔ | Plastie de transposition, pied, non étendue |
| 86.69.29↔ | Grefe de peau d'épaisseur partielle à un autre site, étendue | 86.74.40↔ | Plastie de lambeau insulaire, tête (sauf lèvre et bouche), non étendue |
| 86.69.2a↔ | Grefe de peau d'épaisseur partielle à la cuisse et à la jambe, étendue | 86.74.41↔ | Plastie de lambeau insulaire, cou, non étendue |
| 86.69.2b↔ | Grefe de peau d'épaisseur partielle au pied, étendue | 86.74.42↔ | Plastie de lambeau insulaire, épaule et bras, non étendue |
| 86.70↔ | Transplant libre ou lambeau pédiculé, SAP | 86.74.43↔ | Plastie de lambeau insulaire, avant-bras, non étendue |
| 86.71↔ | Préparation et autonomisation de lambeau pédiculé | 86.74.44↔ | Plastie de lambeau insulaire, paroi thoracique et dos, non étendue |
| 86.72↔ | Avancement (ou rotation) de lambeau pédiculé | 86.74.45↔ | Plastie de lambeau insulaire, région abdominale, non étendue |
| 86.73.00↔ | Fixation de lambeau pédiculé ou libre à la main, SAP | 86.74.46↔ | Plastie de lambeau insulaire, région inguino-génitale, non étendue |
| 86.73.10↔ | Plastie d'avancement de la main, non étendue | 86.74.47↔ | Plastie de lambeau insulaire, fesses, non étendue |
| 86.73.11↔ | Plastie de glissement-rotation de la main, non étendue | 86.74.48↔ | Plastie de lambeau insulaire, cuisse et jambe, non étendue |
| 86.73.12↔ | Plastie de transposition de la main, non étendue | 86.74.49↔ | Plastie de lambeau insulaire d'autre site, non étendue |
| 86.73.13↔ | Plastie de lambeau insulaire de la main, non étendue | 86.74.4a↔ | Plastie de lambeau insulaire, pied, non étendue |
| 86.73.14↔ | Plastie en Z de la main, non étendue | 86.74.50↔ | Plastie en Z, tête (sauf lèvre et bouche), non étendue |
| 86.73.20↔ | Plastie d'avancement de la main, étendue | 86.74.51↔ | Plastie en Z, cou, non étendue |
| 86.73.21↔ | Plastie de glissement-rotation de la main, étendue | 86.74.52↔ | Plastie en Z, épaule et bras, non étendue |
| 86.73.22↔ | Plastie de transposition de la main, étendue | 86.74.53↔ | Plastie en Z, avant-bras, non étendue |
| 86.73.23↔ | Plastie de lambeau insulaire de la main, étendue | 86.74.54↔ | Plastie en Z, paroi thoracique et dos, non étendue |
| 86.73.24↔ | Plastie en Z de la main, étendue | 86.74.55↔ | Plastie en Z, région abdominale, non étendue |
| 86.73.29↔ | Autre plastie de lambeau locale de la main | 86.74.56↔ | Plastie en Z, région inguino-génitale, non étendue |
| 86.73.30↔ | Fixation de lambeau libre microvascularisé et anastomosé à la main | 86.74.57↔ | Plastie en Z, fesses, non étendue |
| 86.73.40↔ | Fixation de lambeau pédiculé régional ou de lambeau pédiculé distal à la main | 86.74.58↔ | Plastie en Z, cuisse et jambe, non étendue |
| 86.73.80↔ | Opération plastique combinée de la peau et du tissu sous-cutané de la main | 86.74.59↔ | Plastie en Z d'autre site, non étendue |
| 86.73.99↔ | Fixation de lambeau pédiculé ou libre à la main, autre | 86.74.5a↔ | Plastie en Z, pied, non étendue |
| 86.74.00↔ | Fixation de lambeau pédiculé ou libre à un autre site, SAP | 86.74.99↔ | Fixation de lambeau pédiculé ou libre à un autre site, autre |
| 86.74.10↔ | Plastie d'avancement, tête (sauf lèvre et bouche), non étendue | 86.75.00↔ | Révision de lambeau pédiculé ou libre, SAP |
| 86.74.11↔ | Plastie d'avancement, cou, non étendue | 86.75.10↔ | Révision de lambeau pédiculé ou libre ou de greffe de peau libre, tête |
| 86.74.12↔ | Plastie d'avancement, épaule et bras, non étendue | 86.75.11↔ | Révision de lambeau pédiculé ou libre ou de greffe de peau libre, cou |
| 86.74.13↔ | Plastie d'avancement, avant-bras, non étendue | 86.75.12↔ | Révision de lambeau pédiculé ou libre ou de greffe de peau libre, épaule et bras |
| 86.74.14↔ | Plastie d'avancement, paroi thoracique et dos, non étendue | 86.75.13↔ | Révision de lambeau pédiculé ou libre ou de greffe de peau libre, avant-bras |
| 86.74.15↔ | Plastie d'avancement, région abdominale, non étendue | 86.75.14↔ | Révision de lambeau pédiculé ou libre ou de greffe de peau libre, main |
| 86.74.16↔ | Plastie d'avancement, région inguino-génitale, non étendue | 86.75.15↔ | Révision de lambeau pédiculé ou libre ou de greffe de peau libre, paroi thoracique et dos |
| 86.74.17↔ | Plastie d'avancement, fesses, non étendue | 86.75.16↔ | Révision de lambeau pédiculé ou libre ou de greffe de peau libre, région abdominale |
| 86.74.18↔ | Plastie d'avancement, cuisse et jambe, non étendue | 86.75.17↔ | Révision de lambeau pédiculé ou libre ou de greffe de peau libre, membre inférieur |
| 86.74.19↔ | Plastie d'avancement d'autre site, non étendue | 86.75.19↔ | Révision de lambeau pédiculé ou libre ou de greffe de peau libre, autre site |
| 86.74.1a↔ | Plastie d'avancement, pied, non étendue | 86.75.99↔ | Révision de lambeau pédiculé ou libre, autre |
| 86.74.20↔ | Plastie de glissement-rotation, tête (sauf lèvre et bouche), non étendue | 86.76.00↔ | Fixation de lambeau pédiculé ou libre à un autre site, étendue, SAP |
| 86.74.21↔ | Plastie de glissement-rotation, cou, non étendue | 86.76.10↔ | Plastie d'avancement, tête (sauf lèvre et bouche), étendue |
| 86.74.22↔ | Plastie de glissement-rotation, épaule et bras, non étendue | 86.76.11↔ | Plastie d'avancement, cou, étendue |

| | | | |
|-----------|---|-----------|---|
| 86.76.12↔ | Plastie d'avancement, épaule et bras, étendue | 86.78.00↔ | Autre plastie de lambeau, SAP |
| 86.76.13↔ | Plastie d'avancement, avant-bras, étendue | 86.78.10↔ | Fixation de lambeau libre microvascularisé et anastomosé, tête (sauf lèvre et bouche) |
| 86.76.14↔ | Plastie d'avancement, paroi thoracique et dos, étendue | 86.78.11↔ | Fixation de lambeau libre microvascularisé et anastomosé, cou |
| 86.76.15↔ | Plastie d'avancement, région abdominale, étendue | 86.78.12↔ | Fixation de lambeau libre microvascularisé et anastomosé, épaule et bras |
| 86.76.16↔ | Plastie d'avancement, région inguino-génitale, étendue | 86.78.13↔ | Fixation de lambeau libre microvascularisé et anastomosé, avant-bras |
| 86.76.17↔ | Plastie d'avancement, fesses, étendue | 86.78.14↔ | Fixation de lambeau libre microvascularisé et anastomosé, paroi thoracique et dos |
| 86.76.19↔ | Plastie d'avancement d'autre site, étendue | 86.78.15↔ | Fixation de lambeau libre microvascularisé et anastomosé, région abdominale |
| 86.76.1a↔ | Plastie d'avancement, cuisse et jambe, étendue | 86.78.16↔ | Fixation de lambeau libre microvascularisé et anastomosé, région inguino-génitale |
| 86.76.1b↔ | Plastie d'avancement, pied, étendue | 86.78.17↔ | Fixation de lambeau libre microvascularisé et anastomosé, fesses |
| 86.76.20↔ | Plastie de glissement-rotation, tête (sauf lèvre et bouche), étendue | 86.78.18↔ | Fixation de lambeau libre microvascularisé et anastomosé, membre inférieur |
| 86.76.21↔ | Plastie de glissement-rotation, cou, étendue | 86.78.19↔ | Fixation de lambeau libre microvascularisé et anastomosé, autre site |
| 86.76.22↔ | Plastie de glissement-rotation, épaule et bras, étendue | 86.78.20↔ | Fixation de lambeau pédiculé régional ou distal, tête (sauf lèvre et bouche) |
| 86.76.23↔ | Plastie de glissement-rotation, avant-bras, étendue | 86.78.21↔ | Fixation de lambeau pédiculé régional ou distal, cou |
| 86.76.24↔ | Plastie de glissement-rotation, paroi thoracique et dos, étendue | 86.78.22↔ | Fixation de lambeau pédiculé régional ou distal, épaule et bras |
| 86.76.25↔ | Plastie de glissement-rotation, région abdominale, étendue | 86.78.23↔ | Fixation de lambeau pédiculé régional ou distal, avant-bras |
| 86.76.26↔ | Plastie de glissement-rotation, région inguino-génitale, étendue | 86.78.24↔ | Fixation de lambeau pédiculé régional ou distal, paroi thoracique et dos |
| 86.76.27↔ | Plastie de glissement-rotation, fesses, étendue | 86.78.25↔ | Fixation de lambeau pédiculé régional ou distal, région abdominale |
| 86.76.28↔ | Plastie de glissement-rotation, cuisse et jambe, étendue | 86.78.26↔ | Fixation de lambeau pédiculé régional ou distal, région inguino-génitale |
| 86.76.29↔ | Plastie de glissement-rotation d'autre site, étendue | 86.78.27↔ | Fixation de lambeau pédiculé régional ou distal, fesses |
| 86.76.2a↔ | Plastie de glissement-rotation, pied, étendue | 86.78.28↔ | Fixation de lambeau pédiculé régional ou distal, membre inférieur |
| 86.76.30↔ | Plastie de transposition, tête (sauf lèvre et bouche), étendue | 86.78.29↔ | Fixation de lambeau pédiculé régional ou distal, autre site |
| 86.76.31↔ | Plastie de transposition, cou, étendue | 86.78.30↔ | Opération plastique combinée de peau et de tissu sous-cutané, tête (sauf lèvre et bouche) |
| 86.76.32↔ | Plastie de transposition, épaule et bras, étendue | 86.78.31↔ | Opération plastique combinée de peau et de tissu sous-cutané, cou |
| 86.76.33↔ | Plastie de transposition, avant-bras, étendue | 86.78.32↔ | Opération plastique combinée de peau et de tissu sous-cutané, épaule et bras |
| 86.76.34↔ | Plastie de transposition, paroi thoracique et dos, étendue | 86.78.33↔ | Opération plastique combinée de peau et de tissu sous-cutané, avant-bras |
| 86.76.35↔ | Plastie de transposition, région abdominale, étendue | 86.78.34↔ | Opération plastique combinée de peau et de tissu sous-cutané, paroi thoracique et dos |
| 86.76.36↔ | Plastie de transposition, région inguino-génitale, étendue | 86.78.35↔ | Opération plastique combinée de peau et de tissu sous-cutané, région abdominale |
| 86.76.37↔ | Plastie de transposition, fesses, étendue | 86.78.36↔ | Opération plastique combinée de peau et de tissu sous-cutané, région inguino-génitale |
| 86.76.38↔ | Plastie de transposition, cuisse et jambe, étendue | 86.78.37↔ | Opération plastique combinée de peau et de tissu sous-cutané, fesses |
| 86.76.39↔ | Plastie de transposition, autre site, étendue | 86.78.38↔ | Opération plastique combinée de peau et de tissu sous-cutané, membre inférieur |
| 86.76.3a↔ | Plastie de transposition, pied, étendue | 86.78.39↔ | Opération plastique combinée de peau et de tissu sous-cutané, autre site |
| 86.76.40↔ | Plastie de lambeau insulaire, tête (sauf lèvre et bouche), étendue | 86.78.40↔ | Fixation d'autre lambeau pédiculé ou libre, tête (sauf lèvre et bouche) |
| 86.76.41↔ | Plastie de lambeau insulaire, cou, étendue | 86.78.41↔ | Fixation d'autre lambeau pédiculé ou libre, cou |
| 86.76.42↔ | Plastie de lambeau insulaire, épaule et bras, étendue | 86.78.42↔ | Fixation d'autre lambeau pédiculé ou libre, épaule et bras |
| 86.76.43↔ | Plastie de lambeau insulaire, avant-bras, étendue | 86.78.43↔ | Fixation d'autre lambeau pédiculé ou libre, avant-bras |
| 86.76.44↔ | Plastie de lambeau insulaire, paroi thoracique et dos, étendue | 86.78.44↔ | Fixation d'autre lambeau pédiculé ou libre, paroi thoracique et dos |
| 86.76.45↔ | Plastie de lambeau insulaire, région abdominale, étendue | 86.78.45↔ | Fixation d'autre lambeau pédiculé ou libre, région abdominale |
| 86.76.46↔ | Plastie de lambeau insulaire, région inguino-génitale, étendue | 86.78.46↔ | Fixation d'autre lambeau pédiculé ou libre, région inguino-génitale |
| 86.76.47↔ | Plastie de lambeau insulaire, fesses, étendue | 86.78.47↔ | Fixation d'autre lambeau pédiculé ou libre, fesses |
| 86.76.48↔ | Plastie de lambeau insulaire, cuisse et jambe, étendue | 86.78.48↔ | Fixation d'autre lambeau pédiculé ou libre, membre inférieur |
| 86.76.49↔ | Plastie de lambeau insulaire, autre site, étendue | 86.78.49↔ | Fixation d'autre lambeau pédiculé ou libre, autre site |
| 86.76.4a↔ | Plastie de lambeau insulaire, pied, étendue | 86.78.99↔ | Autre plastie de lambeau, autre |
| 86.76.50↔ | Plastie en Z, tête (sauf lèvre et bouche), étendue | 86.88.00↔ | Autre couverture (temporaire) de tissu mou, SAP |
| 86.76.51↔ | Plastie en Z, cou, étendue | 86.88.10↔ | Couverture non étendue de tissu mou par des kératinocytes obtenus en culture, tête |
| 86.76.52↔ | Plastie en Z, épaule et bras, étendue | | |
| 86.76.53↔ | Plastie en Z, avant-bras, étendue | | |
| 86.76.54↔ | Plastie en Z, paroi thoracique et dos, étendue | | |
| 86.76.55↔ | Plastie en Z, région abdominale, étendue | | |
| 86.76.56↔ | Plastie en Z, région inguino-génitale, étendue | | |
| 86.76.57↔ | Plastie en Z, fesses, étendue | | |
| 86.76.58↔ | Plastie en Z, cuisse et jambe, étendue | | |
| 86.76.59↔ | Plastie en Z d'autre site, étendue | | |
| 86.76.5a↔ | Plastie en Z, pied, étendue | | |
| 86.76.99↔ | Fixation de lambeau pédiculé ou libre à un autre site, étendue, autre | | |
| 86.77.00↔ | Fixation avec autre plastie locale de lambeau, SAP | | |
| 86.77.10↔ | Autre plastie locale de lambeau, tête (sauf lèvre et bouche) | | |
| 86.77.11↔ | Autre plastie locale de lambeau, cou | | |
| 86.77.12↔ | Autre plastie locale de lambeau, épaule et bras | | |
| 86.77.13↔ | Autre plastie locale de lambeau, avant-bras | | |
| 86.77.14↔ | Autre plastie locale de lambeau, paroi thoracique et dos | | |
| 86.77.15↔ | Autre plastie locale de lambeau, région abdominale | | |
| 86.77.16↔ | Autre plastie locale de lambeau, région inguino-génitale | | |
| 86.77.17↔ | Autre plastie locale de lambeau, fesses | | |
| 86.77.18↔ | Autre plastie locale de lambeau, cuisse et jambe | | |
| 86.77.19↔ | Autre plastie locale de lambeau, autre site | | |
| 86.77.1a↔ | Autre plastie locale de lambeau, pied | | |
| 86.77.99↔ | Autre fixation avec plastie locale de lambeau, autre | | |

| | | | |
|-----------|--|-----------|--|
| 86.88.11↔ | Couverture non étendue de tissu mou par des kératinocytes obtenus en culture, cou | 86.88.42↔ | Couverture temporaire, étendue, de tissu mou par plusieurs techniques combinées, épaule et bras |
| 86.88.12↔ | Couverture non étendue de tissu mou par des kératinocytes obtenus en culture, épaule et bras | 86.88.43↔ | Couverture temporaire, étendue, de tissu mou par plusieurs techniques combinées, avant-bras |
| 86.88.13↔ | Couverture non étendue de tissu mou par des kératinocytes obtenus en culture, avant-bras | 86.88.44↔ | Couverture temporaire, étendue, de tissu mou par plusieurs techniques combinées, main |
| 86.88.14↔ | Couverture non étendue de tissu mou par des kératinocytes obtenus en culture, main | 86.88.45↔ | Couverture temporaire, étendue, de tissu mou par plusieurs techniques combinées, paroi thoracique et dos |
| 86.88.15↔ | Couverture non étendue de tissu mou par des kératinocytes obtenus en culture, paroi thoracique et dos | 86.88.46↔ | Couverture temporaire, étendue, de tissu mou par plusieurs techniques combinées, région abdominale |
| 86.88.16↔ | Couverture non étendue de tissu mou par des kératinocytes obtenus en culture, région abdominale | 86.88.47↔ | Couverture temporaire, étendue, de tissu mou par plusieurs techniques combinées, membre inférieur |
| 86.88.17↔ | Couverture non étendue de tissu mou par des kératinocytes obtenus en culture, membre inférieur | 86.88.49↔ | Couverture temporaire, étendue, de tissu mou par plusieurs techniques combinées, autre site |
| 86.88.19↔ | Couverture non étendue de tissu mou par des kératinocytes obtenus en culture, autre site | 86.88.90↔ | Autre couverture temporaire de tissu mou, tête |
| 86.88.20↔ | Couverture temporaire, non étendue, de tissu mou par plusieurs techniques combinées, tête | 86.88.91↔ | Autre couverture temporaire de tissu mou, cou |
| 86.88.21↔ | Couverture temporaire, non étendue, de tissu mou par plusieurs techniques combinées, cou | 86.88.92↔ | Autre couverture temporaire de tissu mou, épaule et bras |
| 86.88.22↔ | Couverture temporaire, non étendue, de tissu mou par plusieurs techniques combinées, épaule et bras | 86.88.93↔ | Autre couverture temporaire de tissu mou, avant-bras |
| 86.88.23↔ | Couverture temporaire, non étendue, de tissu mou par plusieurs techniques combinées, avant-bras | 86.88.94↔ | Autre couverture temporaire de tissu mou, main |
| 86.88.24↔ | Couverture temporaire, non étendue, de tissu mou par plusieurs techniques combinées, main | 86.88.95↔ | Autre couverture temporaire de tissu mou, paroi thoracique et dos |
| 86.88.25↔ | Couverture temporaire, non étendue, de tissu mou par plusieurs techniques combinées, paroi thoracique et dos | 86.88.96↔ | Autre couverture temporaire de tissu mou, région abdominale |
| 86.88.26↔ | Couverture temporaire, non étendue, de tissu mou par plusieurs techniques combinées, région abdominale | 86.88.97↔ | Autre couverture temporaire de tissu mou, membre inférieur |
| 86.88.27↔ | Couverture temporaire, non étendue, de tissu mou par plusieurs techniques combinées, membre inférieur | 86.88.99↔ | Autre couverture temporaire de tissu mou, autre |
| 86.88.29↔ | Couverture temporaire, non étendue, de tissu mou par plusieurs techniques combinées, autre site | 86.89.00↔ | Autre réparation et reconstruction de peau et de tissu sous-cutané, SAP |
| 86.88.30↔ | Couverture étendue de tissu mou par des kératinocytes obtenus en culture, autres parties de la tête | 86.89.10↔ | Section de pédicule de lambeau après plastie cutanée, tête |
| 86.88.31↔ | Couverture étendue de tissu mou par des kératinocytes obtenus en culture, cou | 86.89.11↔ | Section de pédicule de lambeau après plastie cutanée, cou |
| 86.88.32↔ | Couverture étendue de tissu mou par des kératinocytes obtenus en culture, épaule et bras | 86.89.12↔ | Section de pédicule de lambeau après plastie cutanée, épaule et aisselle |
| 86.88.33↔ | Couverture étendue de tissu mou par des kératinocytes obtenus en culture, avant-bras | 86.89.13↔ | Section de pédicule de lambeau après plastie cutanée, bras et coude |
| 86.88.34↔ | Couverture étendue de tissu mou par des kératinocytes obtenus en culture, main | 86.89.14↔ | Section de pédicule de lambeau après plastie cutanée, avant-bras |
| 86.88.35↔ | Couverture étendue de tissu mou par des kératinocytes obtenus en culture, paroi thoracique et dos | 86.89.15↔ | Section de pédicule de lambeau après plastie cutanée, main |
| 86.88.36↔ | Couverture étendue de tissu mou par des kératinocytes obtenus en culture, région abdominale | 86.89.16↔ | Section de pédicule de lambeau après plastie cutanée, paroi thoracique, abdomen et dos |
| 86.88.37↔ | Couverture étendue de tissu mou par des kératinocytes obtenus en culture, membre inférieur | 86.89.17↔ | Section de pédicule de lambeau après plastie cutanée, région inguino-génitale |
| 86.88.39↔ | Couverture étendue de tissu mou par des kératinocytes obtenus en culture, autre site | 86.89.18↔ | Section de pédicule de lambeau après plastie cutanée, fesses |
| 86.88.40↔ | Couverture temporaire, étendue, de tissu mou par plusieurs techniques combinées, autres parties de la tête | 86.89.19↔ | Section de pédicule de lambeau après plastie cutanée, autre site |
| 86.88.41↔ | Couverture temporaire, étendue, de tissu mou par plusieurs techniques combinées, cou | 86.89.1a↔ | Section de pédicule de lambeau après plastie cutanée, cuisse et genou |
| | | 86.89.1b↔ | Section de pédicule de lambeau après plastie cutanée, jambe et pied |
| | | 86.89.80↔ | Révision de plastie cutanée, tête |
| | | 86.89.84↔ | Révision de plastie cutanée, avant-bras |
| | | 86.89.85↔ | Révision de plastie cutanée, main |
| | | 86.89.87↔ | Révision de plastie cutanée, région inguino-génitale et fesses |
| | | 86.89.88↔ | Révision de plastie cutanée, membre inférieur |
| | | 86.89.89↔ | Révision de plastie cutanée, autre site |
| | | 86.89.99↔ | Autre réparation et reconstruction de peau et de tissu sous-cutané, autre |
| | | 86.91↔ | Excision de peau pour greffe |

procédure F13-6

| | | | |
|-----------|---|-----------|---|
| 02.41.00↔ | Irrigation et exploration de drain ventriculaire, SAP | 27.55.99↔ | Greffe de peau totale de la lèvre et de la bouche, autre |
| 02.41.10↔ | Irrigation et exploration de drain ventriculaire, partie centrale | 27.56.00↔ | Autre greffe de peau de la lèvre et de la bouche, SAP |
| 02.41.20↔ | Irrigation et exploration de drain ventriculaire, partie périphérique | 27.56.10↔ | Greffe de peau d'épaisseur partielle de la lèvre et de la bouche, non étendue |
| 02.41.99↔ | Irrigation et exploration de drain ventriculaire, autre | 27.56.20↔ | Greffe de peau d'épaisseur partielle de la lèvre et de la bouche, étendue |
| 02.42.00↔ | Réinsertion de drain ventriculaire, SAP | 27.56.30↔ | Hétérogreffe de peau à la lèvre, non étendue |
| 02.42.10↔ | Réinsertion de drain ventriculaire, partie centrale | 27.56.40↔ | Hétérogreffe de peau à la lèvre, étendue |
| 02.42.20↔ | Réinsertion de drain ventriculaire, partie périphérique | 27.56.50↔ | Homogreffe de peau à la lèvre, non étendue |
| 02.42.99↔ | Réinsertion de drain ventriculaire, autre | 27.56.60↔ | Homogreffe de peau à la lèvre, étendue |
| 02.43↔ | Ablation de drain ventriculaire | 27.56.99↔ | Autre greffe de peau de la lèvre et de la bouche, autre |
| 03.02↔ | Réouverture de site de laminectomie | 27.57.00↔ | Attachement de lambeau pédiculé ou libre à la lèvre et à la bouche, SAP |
| 27.55.00↔ | Greffe de peau totale de la lèvre et de la bouche, SAP | | |
| 27.55.10↔ | Greffe de peau totale de la lèvre et de la bouche, non étendue | | |
| 27.55.20↔ | Greffe de peau totale de la lèvre et de la bouche, étendue | | |

| | | | |
|-----------|---|-----------|---|
| 27.57.10↔ | Attachement de greffon libre microvascularisé et anastomosé à la lèvre et à la bouche | 54.99.30↔ | Autres opérations de la région abdominale, résection de tissu de la région abdominale dont l'organe auquel il appartient est incertain |
| 27.57.11↔ | Attachement de lambeau pédiculé à la lèvre et à la bouche | 54.99.31↔ | Debulking par laparotomie |
| 27.57.99↔ | Attachement de lambeau pédiculé ou libre à la lèvre et à la bouche, autre | 54.99.40↔ | Autres opérations de la région abdominale, révision de fistule cutanéopéritonéale (cathéter à demeure) |
| 27.58↔ | Révision de lambeau pédiculé ou libre ou de greffe de peau libre à la lèvre et à la bouche | 54.99.41↔ | Autres opérations de la région abdominale, excision ou fermeture de fistule cutanéopéritonéale (cathéter à demeure) |
| 27.59.00↔ | Autre réparation plastique de la lèvre et de la bouche, SAP | 54.99.50↔ | Autres opérations de la région abdominale, fermeture temporaire de la paroi abdominale |
| 27.59.10↔ | Grefe de peau régénérative temporaire à la lèvre, non étendue | 54.99.60↔ | Autres opérations de la région abdominale, lombotomie |
| 27.59.11↔ | Grefe de peau régénérative temporaire à la lèvre, étendue | 54.99.61↔ | Autres opérations de la région abdominale, relombotomie |
| 27.59.20↔ | Couverture non étendue de tissu mou par des kératinocytes obtenus en culture, lèvre | 54.99.81↔ | Révision de cathéters avec pompe automatique programmable et rechargeable pour le drainage continu d'ascite |
| 27.59.21↔ | Couverture étendue de tissu mou par des kératinocytes obtenus en culture, lèvre | 54.99.82↔ | Élimination d'une obstruction mécanique de cathéters avec pompe automatique programmable et rechargeable pour drainage continu d'ascite |
| 27.59.30↔ | Couverture temporaire, non étendue, de tissu mou par plusieurs techniques combinées, lèvre | 54.99.99↔ | Autres opérations de la région abdominale, autre |
| 27.59.31↔ | Couverture temporaire, étendue, de tissu mou par plusieurs techniques combinées, lèvre | 54.a0↔ | Opérations rétropéritonéales, SAP |
| 27.59.40↔ | Autre réparation plastique de la lèvre et de la bouche avec attachement de greffon libre microvascularisé et anastomosé | 54.a1↔ | Excision et destruction de tissu rétropéritonéal |
| 27.59.41↔ | Autre réparation plastique de la lèvre et de la bouche avec lambeau pédiculé distal | 54.a9↔ | Opérations rétropéritonéales, autre |
| 27.59.50↔ | Section de pédicule de lambeau après plastie cutanée de la lèvre | 77.00↔ | Séquestrectomie, site non précisé |
| 27.59.60↔ | Insertion d'expansur tissulaire au niveau de la lèvre | 77.01.00↔ | Séquestrectomie, clavicule, omoplate, côtes et sternum, SAP |
| 27.59.99↔ | Autre réparation plastique de la lèvre et de la bouche, autre | 77.01.10↔ | Séquestrectomie, clavicule et omoplate, sans insertion de réservoir médicamenteux |
| 34.02↔ | Thoracotomie exploratrice | 77.01.11↔ | Séquestrectomie, clavicule et omoplate, avec insertion de réservoir médicamenteux |
| 34.03↔ | Réouverture de thoracotomie | 77.01.20↔ | Séquestrectomie, côtes et sternum, sans insertion de réservoir médicamenteux |
| 34.1↔ | Incision du médiastin | 77.01.21↔ | Séquestrectomie, côtes et sternum, avec insertion de réservoir médicamenteux |
| 34.21.00↔ | Thoracoscopie transpleurale, SAP | 77.01.99↔ | Séquestrectomie, clavicule, omoplate, côtes et sternum, autre |
| 34.21.10↔ | Thoracoscopie transpleurale, première intervention | 77.02.00↔ | Séquestrectomie, humérus, SAP |
| 34.21.20↔ | Thoracoscopie transpleurale, réintervention | 77.02.10↔ | Séquestrectomie, humérus, sans insertion de réservoir médicamenteux |
| 34.21.99↔ | Thoracoscopie transpleurale, autre | 77.02.11↔ | Séquestrectomie, humérus, avec insertion de réservoir médicamenteux |
| 39.41↔ | Contrôle d'hémorragie après chirurgie vasculaire | 77.02.99↔ | Séquestrectomie, humérus, autre |
| 39.42↔ | Révision de shunt artério-veineux pour dialyse rénale (hémodialyse) | 77.03.00↔ | Séquestrectomie, radius et cubitus, SAP |
| 39.43↔ | Ablation de shunt artério-veineux pour hémodialyse | 77.03.10↔ | Séquestrectomie, radius et cubitus, sans insertion de réservoir médicamenteux |
| 39.49.00↔ | Autre révision après intervention vasculaire, SAP | 77.03.11↔ | Séquestrectomie, radius et cubitus, avec insertion de réservoir médicamenteux |
| 39.49.10↔ | Révision d'anastomose vasculaire | 77.03.99↔ | Séquestrectomie, radius et cubitus, autre |
| 39.49.20↔ | Révision d'implant vasculaire | 77.04.00↔ | Séquestrectomie, os du carpe et du métacarpe, SAP |
| 39.49.21↔ | Remplacement d'implant vasculaire | 77.04.10↔ | Séquestrectomie, os du carpe et du métacarpe, sans insertion de réservoir médicamenteux |
| 39.49.22↔ | Ablation d'implant vasculaire | 77.04.11↔ | Séquestrectomie, os du carpe et du métacarpe, avec insertion de réservoir médicamenteux |
| 39.49.30↔ | Remplacement de conduit cardiaque | 77.04.99↔ | Séquestrectomie, os du carpe et du métacarpe, autre |
| 39.49.99↔ | Autre révision après intervention vasculaire, autre | 77.05.00↔ | Séquestrectomie, fémur, SAP |
| 46.43.00↔ | Révision de stomie artificielle du gros intestin, SAP | 77.05.10↔ | Séquestrectomie, fémur, sans insertion de réservoir médicamenteux |
| 46.43.10↔ | Plastie d'élargissement ou de resserrement de colostomie | 77.05.11↔ | Séquestrectomie, fémur, avec insertion de réservoir médicamenteux |
| 46.43.11↔ | Nouvelle implantation de colostomie | 77.05.99↔ | Séquestrectomie, fémur, autre |
| 46.43.12↔ | Ablation de la partie avancée d'une colostomie | 77.06.00↔ | Séquestrectomie, rotule, SAP |
| 46.43.20↔ | Conversion d'une colostomie en stomie continente | 77.06.10↔ | Séquestrectomie, rotule, sans insertion de réservoir médicamenteux |
| 46.43.99↔ | Autre révision de stomie artificielle du gros intestin, autre | 77.06.11↔ | Séquestrectomie, rotule, avec insertion de réservoir médicamenteux |
| 46.50↔ | Fermeture d'orifice intestinal, SAP | 77.06.99↔ | Séquestrectomie, rotule, autre |
| 46.51.00↔ | Fermeture de stomie de l'intestin grêle, SAP | 77.07.00↔ | Séquestrectomie, tibia et péroné, SAP |
| 46.51.10↔ | Fermeture de double stomie de l'intestin grêle | 77.07.10↔ | Séquestrectomie, tibia et péroné, sans insertion de réservoir médicamenteux |
| 46.51.20↔ | Fermeture de stomie terminale de l'intestin grêle | 77.07.11↔ | Séquestrectomie, tibia et péroné, avec insertion de réservoir médicamenteux |
| 46.51.99↔ | Fermeture de stomie de l'intestin grêle, autre | 77.07.99↔ | Séquestrectomie, tibia et péroné, autre |
| 46.52.00↔ | Fermeture de colostomie, SAP | 77.08.00↔ | Séquestrectomie, os du tarse et du métatarse, SAP |
| 46.52.10↔ | Fermeture d'une double colostomie | 77.08.10↔ | Séquestrectomie, os du tarse et du métatarse, sans insertion de réservoir médicamenteux |
| 46.52.20↔ | Fermeture de colostomie terminale | | |
| 46.52.99↔ | Fermeture de colostomie, autre | | |
| 46.93↔ | Révision d'anastomose de l'intestin grêle | | |
| 46.94↔ | Révision d'anastomose du gros intestin | | |
| 54.11↔ | Laparotomie exploratrice | | |
| 54.12.00↔ | Relaparotomie, SAP | | |
| 54.12.10↔ | Relaparotomie, laparotomie de second regard | | |
| 54.12.99↔ | Relaparotomie, autre | | |
| 54.19.00↔ | Autre laparotomie, SAP | | |
| 54.19.10↔ | Autre laparotomie, laparotomie avec drainage | | |
| 54.19.99↔ | Autre laparotomie, autre | | |
| 54.62↔ | Autre suture différée de plaie abdominale granuleuse | | |
| 54.74↔ | Autre réparation de l'épiploon | | |
| 54.99.00↔ | Autres opérations de la région abdominale, SAP | | |

| | | | |
|-----------|--|-----------|--|
| 77.08.11↔ | Séquestrectomie, os du tarse et du métatarse, avec insertion de réservoir médicamenteux | 77.16.11↔ | Autre incision osseuse sans section, rotule, extraction de corps étranger |
| 77.08.99↔ | Séquestrectomie, os du tarse et du métatarse, autre | 77.16.12↔ | Autre incision osseuse sans section, rotule, insertion et enlèvement de réservoir médicamenteux |
| 77.09.00↔ | Séquestrectomie, autre site spécifié, sauf os de la face, SAP | 77.16.13↔ | Autre incision osseuse sans section, rotule, drainage |
| 77.09.10↔ | Séquestrectomie, phalanges de la main, sans insertion de réservoir médicamenteux | 77.16.99↔ | Autre incision osseuse sans section, rotule, autre |
| 77.09.11↔ | Séquestrectomie, phalanges de la main, avec insertion de réservoir médicamenteux | 77.17.00↔ | Autre incision osseuse sans section, tibia et péroné, SAP |
| 77.09.20↔ | Séquestrectomie, colonne vertébrale, sans insertion de réservoir médicamenteux | 77.17.10↔ | Autre incision osseuse sans section, tibia et péroné, exploration et forage de l'os |
| 77.09.21↔ | Séquestrectomie, colonne vertébrale, avec insertion de réservoir médicamenteux | 77.17.11↔ | Autre incision osseuse sans section, tibia et péroné, extraction de corps étranger |
| 77.09.30↔ | Séquestrectomie, os pelvien, sans insertion de réservoir médicamenteux | 77.17.12↔ | Autre incision osseuse sans section, tibia et péroné, insertion et enlèvement de réservoir médicamenteux |
| 77.09.31↔ | Séquestrectomie, os pelvien, avec insertion de réservoir médicamenteux | 77.17.13↔ | Autre incision osseuse sans section, tibia et péroné, drainage |
| 77.09.40↔ | Séquestrectomie, phalanges du pied, sans insertion de réservoir médicamenteux | 77.17.99↔ | Autre incision osseuse sans section, tibia et péroné, autre |
| 77.09.41↔ | Séquestrectomie, phalanges du pied, avec insertion de réservoir médicamenteux | 77.18.00↔ | Autre incision osseuse sans section, os du tarse et du métatarse, SAP |
| 77.09.90↔ | Séquestrectomie, autres os non spécifiés, sans insertion de réservoir médicamenteux | 77.18.10↔ | Autre incision osseuse sans section, astragale, SAP |
| 77.09.91↔ | Séquestrectomie, autres os non spécifiés, avec insertion de réservoir médicamenteux | 77.18.11↔ | Autre incision osseuse sans section, astragale, exploration et forage de l'os |
| 77.09.99↔ | Séquestrectomie, autre site spécifié, sauf os de la face, autre | 77.18.12↔ | Autre incision osseuse sans section, astragale, extraction de corps étranger |
| 77.10↔ | Autre incision osseuse sans section, site non précisé | 77.18.13↔ | Autre incision osseuse sans section, astragale, pose et enlèvement d'un implant médicamenteux |
| 77.11.00↔ | Autre incision osseuse sans section, clavicule, omoplate, côtes et sternum, SAP | 77.18.14↔ | Autre incision osseuse sans section, astragale, drainage |
| 77.12.00↔ | Autre incision osseuse sans section, humérus, SAP | 77.18.19↔ | Autre incision osseuse sans section, astragale, autre |
| 77.12.10↔ | Autre incision osseuse sans section, humérus, exploration et forage de l'os | 77.18.20↔ | Autre incision osseuse sans section, calcanéum, SAP |
| 77.12.11↔ | Autre incision osseuse sans section, humérus, extraction de corps étranger | 77.18.21↔ | Autre incision osseuse sans section, calcanéum, exploration et forage de l'os |
| 77.12.12↔ | Autre incision osseuse sans section, humérus, insertion et enlèvement de réservoir médicamenteux | 77.18.22↔ | Autre incision osseuse sans section, calcanéum, extraction de corps étranger |
| 77.12.13↔ | Autre incision osseuse sans section, humérus, drainage | 77.18.23↔ | Autre incision osseuse sans section, calcanéum, pose et enlèvement d'implant médicamenteux |
| 77.12.99↔ | Autre incision osseuse sans section, humérus, autre | 77.18.24↔ | Autre incision osseuse sans section, calcanéum, drainage |
| 77.13.00↔ | Autre incision osseuse sans section, radius et cubitus, SAP | 77.18.29↔ | Autre incision osseuse sans section, calcanéum, autre |
| 77.13.10↔ | Autre incision osseuse sans section, radius et cubitus, exploration et forage de l'os | 77.18.30↔ | Autre incision osseuse sans section, autre os du tarse, SAP |
| 77.13.11↔ | Autre incision osseuse sans section, radius et cubitus, extraction de corps étranger | 77.18.31↔ | Autre incision osseuse sans section, autre os du tarse, exploration et forage de l'os |
| 77.13.12↔ | Autre incision osseuse sans section, radius et cubitus, insertion et enlèvement de réservoir médicamenteux | 77.18.32↔ | Autre incision osseuse sans section, autre os du tarse, extraction de corps étranger |
| 77.13.13↔ | Autre incision osseuse sans section, radius et cubitus, drainage | 77.18.33↔ | Autre incision osseuse sans section, autre os du tarse, pose et enlèvement d'implant médicamenteux |
| 77.13.99↔ | Autre incision osseuse sans section, radius et cubitus, autre | 77.18.34↔ | Autre incision osseuse sans section, autre os du tarse, drainage |
| 77.14.00↔ | Autre incision osseuse sans section, os du carpe et du métacarpe, SAP | 77.18.39↔ | Autre incision osseuse sans section, autre os du tarse, autre |
| 77.14.10↔ | Autre incision osseuse sans section, os du carpe et du métacarpe, exploration et forage de l'os | 77.18.40↔ | Autre incision osseuse sans section, os du métatarse, SAP |
| 77.14.11↔ | Autre incision osseuse sans section, os du carpe et du métacarpe, extraction de corps étranger | 77.18.41↔ | Autre incision osseuse sans section, os du métatarse, exploration et forage de l'os |
| 77.14.12↔ | Autre incision osseuse sans section, os du carpe et du métacarpe, insertion et enlèvement de réservoir médicamenteux | 77.18.42↔ | Autre incision osseuse sans section, os du métatarse, extraction de corps étranger |
| 77.14.13↔ | Autre incision osseuse sans section, os du carpe et du métacarpe, drainage | 77.18.43↔ | Autre incision osseuse sans section, os du métatarse, pose et enlèvement d'implant médicamenteux |
| 77.14.99↔ | Autre incision osseuse sans section, os du carpe et du métacarpe, autre | 77.18.44↔ | Autre incision osseuse sans section, os du métatarse, drainage |
| 77.15.00↔ | Autre incision osseuse sans section, fémur, SAP | 77.18.49↔ | Autre incision osseuse sans section, os du métatarse, autre |
| 77.15.10↔ | Autre incision osseuse sans section, fémur (autre partie), exploration et forage de l'os | 77.18.99↔ | Autre incision osseuse sans section, os du tarse et du métatarse, autre |
| 77.15.11↔ | Autre incision osseuse sans section, fémur, extraction de corps étranger | 77.19.00↔ | Incision osseuse, autre site spécifié, sauf os de la face, SAP |
| 77.15.12↔ | Autre incision osseuse sans section, fémur, insertion et enlèvement de réservoir médicamenteux | 77.19.10↔ | Incision osseuse, phalanges de la main, exploration et forage de l'os |
| 77.15.13↔ | Autre incision osseuse sans section, fémur, drainage | 77.19.11↔ | Incision osseuse, phalanges de la main, extraction de corps étranger |
| 77.15.20↔ | Autre incision osseuse sans section, fémur, exploration et forage de l'os du col fémoral | 77.19.12↔ | Incision osseuse, phalanges de la main, insertion et enlèvement de réservoir médicamenteux |
| 77.15.99↔ | Autre incision osseuse sans section, fémur, autre | 77.19.13↔ | Incision osseuse, phalanges de la main, drainage |
| 77.16.00↔ | Autre incision osseuse sans section, rotule, SAP | 77.19.19↔ | Autre incision osseuse de phalanges de la main |
| 77.16.10↔ | Autre incision osseuse sans section, rotule, exploration et forage de l'os | 77.19.20↔ | Incision osseuse, colonne vertébrale, exploration et forage de l'os |
| | | 77.19.21↔ | Incision osseuse, colonne vertébrale, extraction de corps étranger |
| | | 77.19.22↔ | Incision osseuse, colonne vertébrale, insertion et enlèvement de réservoir médicamenteux |
| | | 77.19.23↔ | Incision osseuse, colonne vertébrale, drainage |
| | | 77.19.29↔ | Autre incision osseuse de la colonne vertébrale |

| | | | |
|-----------|--|-----------|--|
| 77.19.30↔ | Incision osseuse, os pelvien, exploration et forage de l'os | 80.06.14↔ | Enlèvement d'une prothèse unicondylière à glissement |
| 77.19.31↔ | Incision osseuse, os pelvien, extraction de corps étranger | 80.06.15↔ | Enlèvement d'une prothèse bicondylière à glissement |
| 77.19.32↔ | Incision osseuse, os pelvien, insertion et enlèvement de réservoirs médicamenteux | 80.06.16↔ | Enlèvement de bouclier fémoral condyloire avec resurfaçage arrière de la rotule |
| 77.19.33↔ | Incision osseuse, os pelvien, drainage | 80.06.17↔ | Enlèvement de bouclier fémoral de resurfaçage arrière de la rotule |
| 77.19.39↔ | Autre incision osseuse, autre incision de l'os pelvien | 80.06.18↔ | Enlèvement de l'insert d'une prothèse de genou |
| 77.19.40↔ | Incision osseuse, phalanges du pied, exploration et forage de l'os | 80.06.1a↔ | Enlèvement des composantes tibiales ou fémorales ainsi que de l'insert d'une endoprothèse de genou unicondylière, bicondylière à glissement ou totale standard |
| 77.19.41↔ | Incision osseuse, phalanges du pied, extraction de corps étranger | 80.06.1b↔ | Enlèvement des composantes tibiales ou fémorales ainsi que de l'insert d'une endoprothèse totale de genou spéciale ou d'une endoprothèse totale à charnière |
| 77.19.42↔ | Incision osseuse, phalanges du pied, insertion et enlèvement de réservoir médicamenteux | 80.06.99↔ | Enlèvement de prothèse de genou, autre |
| 77.19.43↔ | Incision osseuse, phalanges du pied, drainage | 80.07↔ | Arthrotomie pour ablation de prothèse, cheville |
| 77.19.49↔ | Autre incision osseuse de phalanges du pied | 80.08↔ | Arthrotomie pour ablation de prothèse, pied et orteil |
| 77.19.90↔ | Incision osseuse, autre site spécifié, exploration et forage de l'os | 80.09↔ | Arthrotomie pour ablation de prothèse, autre site spécifié |
| 77.19.91↔ | Incision osseuse, autre site spécifié, extraction de corps étranger | 80.10.00↔ | Autre arthrotomie, site non spécifié, SAP |
| 77.19.92↔ | Incision osseuse, autre site spécifié, insertion et enlèvement de réservoir médicamenteux | 80.10.10↔ | Arthrotomie arthroscopique, site non spécifié, lavage articulaire avec drainage |
| 77.19.93↔ | Incision osseuse, autre site spécifié, drainage | 80.10.12↔ | Arthrotomie arthroscopique, site non spécifié, insertion ou enlèvement de réservoir médicamenteux |
| 77.19.99↔ | Incision osseuse, autre site spécifié, sauf os de la face, autre | 80.10.13↔ | Arthrotomie, autre lavage articulaire avec drainage, site non spécifié |
| 79.60↔ | Débridement de fracture ouverte, site non spécifié | 80.10.99↔ | Autre arthrotomie, site non spécifié, autre |
| 79.61↔ | Débridement de fracture ouverte, humérus | 80.12.00↔ | Autre arthrotomie, coude, SAP |
| 79.62↔ | Débridement de fracture ouverte, radius et cubitus | 80.12.10↔ | Arthrotomie arthroscopique du coude, lavage articulaire avec drainage |
| 79.63↔ | Débridement de fracture ouverte, os du carpe et du métacarpe | 80.12.11↔ | Arthrotomie arthroscopique du coude, ablation de souris articulaire |
| 79.64↔ | Débridement de fracture ouverte, phalange de la main | 80.12.12↔ | Arthrotomie arthroscopique du coude, insertion ou enlèvement de réservoir médicamenteux |
| 79.65↔ | Débridement de fracture ouverte, fémur | 80.12.20↔ | Arthrotomie du coude, lavage articulaire avec drainage |
| 79.66↔ | Débridement de fracture ouverte, tibia et péroné | 80.12.21↔ | Arthrotomie du coude, ablation de souris articulaire |
| 79.67↔ | Débridement de fracture ouverte, os du tarse et du métatarse | 80.12.99↔ | Autre arthrotomie, coude, autre |
| 79.68↔ | Débridement de fracture ouverte, phalange du pied | 80.13.00↔ | Arthrotomie arthroscopique du poignet, lavage articulaire avec drainage |
| 80.00↔ | Arthrotomie pour ablation de prothèse, site non spécifié | 80.13.11↔ | Arthrotomie arthroscopique du poignet, ablation de souris articulaire |
| 80.01.00↔ | Arthrotomie pour ablation de prothèse, ceinture scapulaire et épaule, SAP | 80.13.12↔ | Arthrotomie arthroscopique du poignet, insertion ou enlèvement de réservoir médicamenteux |
| 80.01.10↔ | Arthrotomie pour ablation de prothèse, ceinture scapulaire et épaule, ablation de prothèse de tête humérale | 80.13.20↔ | Arthrotomie du poignet, lavage articulaire avec drainage |
| 80.01.11↔ | Arthrotomie pour ablation de prothèse, ceinture scapulaire et épaule, ablation d'endoprothèse totale de l'épaule | 80.13.21↔ | Arthrotomie du poignet, ablation de souris articulaire |
| 80.01.99↔ | Arthrotomie pour ablation de prothèse, ceinture scapulaire et épaule, autre | 80.13.99↔ | Autre arthrotomie, poignet, autre |
| 80.02↔ | Arthrotomie pour ablation de prothèse, coude | 80.14.00↔ | Autre arthrotomie, main et doigt, SAP |
| 80.03↔ | Arthrotomie pour ablation de prothèse, poignet | 80.14.10↔ | Arthrotomie de main et de doigt, lavage articulaire avec drainage |
| 80.04.00↔ | Arthrotomie pour ablation de prothèse, main et doigt, SAP | 80.14.99↔ | Autre arthrotomie, main et doigt, autre |
| 80.04.10↔ | Arthrotomie pour ablation de prothèse, main et doigt, ablation d'endoprothèse de l'articulation carpo-métacarpienne du pouce | 80.16.00↔ | Autre arthrotomie, genou, SAP |
| 80.04.11↔ | Arthrotomie pour ablation de prothèse, main et doigt, ablation d'autre endoprothèse d'articulation de doigt | 80.16.10↔ | Arthrotomie arthroscopique du genou, lavage articulaire avec drainage |
| 80.04.99↔ | Arthrotomie pour ablation de prothèse, main et doigt, autre | 80.16.11↔ | Arthrotomie arthroscopique du genou, ablation de souris articulaire |
| 80.05.00↔ | Enlèvement d'endoprothèse de hanche, SAP | 80.16.12↔ | Arthrotomie arthroscopique du genou, insertion ou enlèvement de réservoir médicamenteux |
| 80.05.15↔ | Enlèvement d'endoprothèse totale de hanche | 80.16.20↔ | Arthrotomie du genou, lavage articulaire avec drainage |
| 80.05.16↔ | Enlèvement d'endoprothèse totale de hanche, prothèse spéciale | 80.16.21↔ | Arthrotomie du genou, ablation de souris articulaire |
| 80.05.17↔ | Enlèvement de la tige ainsi que de la tête d'une endoprothèse de hanche | 80.16.99↔ | Autre arthrotomie, genou, autre |
| 80.05.18↔ | Enlèvement de la tige, de la tête ainsi que de l'insert d'une endoprothèse de hanche | 80.18.00↔ | Autre arthrotomie, pied et orteil, SAP |
| 80.05.1a↔ | Enlèvement de l'insert d'une endoprothèse de hanche | 80.18.10↔ | Arthrotomie arthroscopique de pied et d'orteil, lavage articulaire avec drainage |
| 80.05.1b↔ | Enlèvement de la tête d'une endoprothèse de hanche | 80.18.11↔ | Arthrotomie arthroscopique de pied et d'orteil, ablation de souris articulaire |
| 80.05.1c↔ | Enlèvement de la tête ainsi que de l'insert acétabulaire d'une endoprothèse de hanche | 80.18.12↔ | Arthrotomie arthroscopique de pied et d'orteil, insertion ou enlèvement de réservoir médicamenteux |
| 80.05.1d↔ | Enlèvement de la tête, de l'insert ainsi que de l'acétabulum d'une endoprothèse de hanche | 80.18.20↔ | Arthrotomie de pied et d'orteil, lavage articulaire avec drainage |
| 80.05.1e↔ | Enlèvement de l'insert ainsi que de l'acétabulum d'une endoprothèse de hanche | 80.18.21↔ | Arthrotomie de pied et d'orteil, ablation de souris articulaire |
| 80.05.1f↔ | Enlèvement de la cage antiprotusion ainsi que de l'acétabulum d'une endoprothèse de hanche | 80.18.99↔ | Autre arthrotomie, pied et orteil, autre |
| 80.05.1g↔ | Enlèvement de la cage antiprotusion, de l'acétabulum, ainsi que de la tête d'une endoprothèse de hanche | 80.19.00↔ | Autre arthrotomie, autre site spécifié, SAP |
| 80.05.99↔ | Enlèvement d'endoprothèse de hanche, autre | 80.19.10↔ | Arthrotomie arthroscopique de l'articulation sternoclaviculaire, lavage articulaire avec drainage |
| 80.06.00↔ | Enlèvement de prothèse de genou, SAP | | |
| 80.06.11↔ | Enlèvement d'endoprothèse totale standard de genou | | |
| 80.06.12↔ | Enlèvement d'endoprothèse totale spéciale de genou | | |
| 80.06.13↔ | Enlèvement d'endoprothèse totale de genou à charnière | | |

| | | | |
|-----------|---|-----------|---|
| 80.19.11↔ | Arthrotomie arthroscopique de l'articulation sternoclaviculaire, ablation de souris articulaire | 80.83.99↔ | Autre excision ou destruction locale de lésion articulaire, poignet, autre |
| 80.19.12↔ | Arthrotomie arthroscopique de l'articulation sternoclaviculaire, insertion ou enlèvement de réservoir médicamenteux | 80.85.00↔ | Autre excision ou destruction locale de lésion articulaire, hanche, SAP |
| 80.19.20↔ | Arthrotomie de l'articulation sternoclaviculaire, lavage articulaire avec drainage | 80.85.10↔ | Excision ou destruction locale de lésion articulaire de la hanche sous arthroscopie |
| 80.19.21↔ | Arthrotomie de l'articulation sternoclaviculaire, ablation de souris articulaire | 80.85.11↔ | Débridement de l'articulation coxo-fémorale |
| 80.19.29↔ | Autre arthrotomie de l'articulation sternoclaviculaire | 80.85.12↔ | Excision de kyste de l'articulation coxo-fémorale |
| 80.19.90↔ | Arthrotomie arthroscopique, site non spécifié, lavage articulaire avec drainage | 80.85.99↔ | Autre excision ou destruction locale de lésion articulaire, hanche, autre |
| 80.19.91↔ | Arthrotomie arthroscopique, site non spécifié, ablation de souris articulaire | 80.86.00↔ | Autre excision ou destruction locale de lésion articulaire, genou, SAP |
| 80.19.92↔ | Arthrotomie arthroscopique, site non spécifié, insertion ou enlèvement de réservoir médicamenteux | 80.86.10↔ | Excision ou destruction locale de lésion articulaire du genou sous arthroscopie |
| 80.19.93↔ | Arthrotomie d'autre site spécifié, lavage articulaire avec drainage | 80.86.11↔ | Débridement de l'articulation du genou |
| 80.19.94↔ | Arthrotomie d'autre site spécifié, ablation de souris articulaire | 80.86.12↔ | Excision de kyste de l'articulation du genou |
| 80.19.99↔ | Autre arthrotomie, autre site spécifié, autre | 80.86.13↔ | Excision de kyste méniscal de l'articulation du genou |
| 80.70.00↔ | Synovectomie, site non spécifié, SAP | 80.86.99↔ | Autre excision ou destruction locale de lésion articulaire, genou, autre |
| 80.70.10↔ | Synovectomie arthroscopique, site non spécifié | 80.87.00↔ | Autre excision ou destruction locale de lésion articulaire, cheville, SAP |
| 80.70.20↔ | Synovectomie ouverte, site non spécifié | 80.87.10↔ | Excision ou destruction locale de lésion de l'articulation talo-crurale sous arthroscopie |
| 80.70.99↔ | Synovectomie, site non spécifié, autre | 80.87.11↔ | Débridement de l'articulation talo-crurale |
| 80.71.00↔ | Synovectomie, ceinture scapulaire et épaule, SAP | 80.87.12↔ | Excision de kyste de l'articulation talo-crurale |
| 80.71.10↔ | Synovectomie, articulation glénohumérale | 80.87.19↔ | Autre excision ou destruction locale de lésion de l'articulation talo-crurale |
| 80.71.11↔ | Synovectomie, articulation acromio-claviculaire | 80.87.20↔ | Excision ou destruction locale de lésion articulaire de l'articulation sous-talaire sous arthroscopie |
| 80.71.99↔ | Synovectomie, ceinture scapulaire et épaule, autre | 80.87.21↔ | Débridement de l'articulation sous-talaire |
| 80.72.00↔ | Synovectomie, coude, SAP | 80.87.22↔ | Excision de kyste de l'articulation sous-talaire |
| 80.72.10↔ | Synovectomie arthroscopique du coude | 80.87.29↔ | Autre excision ou destruction locale de lésion de l'articulation sous-talaire |
| 80.72.20↔ | Synovectomie ouverte du coude | 80.87.99↔ | Autre excision ou destruction locale de lésion articulaire, cheville, autre |
| 80.72.99↔ | Synovectomie, coude, autre | 80.88.00↔ | Autre excision ou destruction locale de lésion articulaire, pied et orteil, SAP |
| 80.73.00↔ | Synovectomie, poignet, SAP | 80.88.10↔ | Excision ou destruction locale de lésion articulaire de pied et d'orteil sous arthroscopie |
| 80.73.10↔ | Synovectomie arthroscopique du poignet | 80.88.20↔ | Débridement de l'articulation métatarso-phalangienne |
| 80.73.20↔ | Synovectomie ouverte du poignet | 80.88.21↔ | Excision de kyste de l'articulation métatarso-phalangienne |
| 80.73.99↔ | Synovectomie, poignet, autre | 80.88.29↔ | Autre excision ou destruction locale de lésion de l'articulation métatarso-phalangienne |
| 80.75.00↔ | Synovectomie, hanche, SAP | 80.88.30↔ | Débridement d'articulation d'orteil |
| 80.75.10↔ | Synovectomie arthroscopique de la hanche | 80.88.40↔ | Autre débridement d'autre articulation de pied |
| 80.75.20↔ | Synovectomie ouverte de la hanche | 80.88.50↔ | Excision de kyste d'autre articulation de pied et d'orteil |
| 80.75.99↔ | Synovectomie, hanche, autre | 80.88.59↔ | Autre excision ou destruction locale de lésion d'autre articulation de pied et d'orteil |
| 80.76.00↔ | Synovectomie, genou, SAP | 80.88.99↔ | Autre excision ou destruction locale de lésion articulaire, pied et orteil, autre |
| 80.76.10↔ | Synovectomie arthroscopique du genou | 80.89.00↔ | Autre excision ou destruction locale de lésion articulaire, autre site spécifié, SAP |
| 80.76.11↔ | Synovectomie arthroscopique de l'articulation tibio-péronière supérieure | 80.89.20↔ | Excision ou destruction locale de lésion de l'articulation sacro-iliaque sous arthroscopie |
| 80.76.20↔ | Synovectomie ouverte du genou | 80.89.21↔ | Débridement de l'articulation sacro-iliaque |
| 80.76.21↔ | Synovectomie ouverte de l'articulation tibio-péronière supérieure | 80.89.22↔ | Excision de kyste de l'articulation sacro-iliaque |
| 80.76.99↔ | Synovectomie, genou, autre | 80.89.29↔ | Autre excision ou destruction locale de lésion de l'articulation sacro-iliaque |
| 80.78.00↔ | Synovectomie, pied et orteil, SAP | 80.89.41↔ | Débridement de lésion articulaire d'autre site spécifié |
| 80.78.10↔ | Synovectomie arthroscopique de l'articulation tarsométatarsienne | 80.89.42↔ | Excision de kyste articulaire d'autre site spécifié |
| 80.78.11↔ | Synovectomie arthroscopique de l'articulation métatarso-phalangienne | 80.89.99↔ | Autre excision ou destruction locale de lésion articulaire, autre |
| 80.78.19↔ | Synovectomie arthroscopique de pied et d'orteil | 81.30↔ | Reprise d'arthrodèse vertébrale, SAP |
| 80.78.20↔ | Synovectomie ouverte de l'articulation tarsométatarsienne | 81.51.13↔ | Première implantation de prothèse de resurfaçage |
| 80.78.21↔ | Synovectomie ouverte de l'articulation métatarso-phalangienne | 81.51.23↔ | Implantation lors du remplacement d'une prothèse de resurfaçage |
| 80.78.29↔ | Autre synovectomie ouverte de pied et d'orteil | 81.52.52↔ | Implantation lors du remplacement d'un insert d'endoprothèse de hanche |
| 80.78.99↔ | Synovectomie, pied et orteil, autre | 81.52.53↔ | Implantation lors du remplacement d'une tête d'endoprothèse de hanche |
| 80.79.00↔ | Synovectomie, autre site spécifié, SAP | 81.52.54↔ | Implantation lors du remplacement de la tête ainsi que de l'insert d'une endoprothèse de hanche |
| 80.79.10↔ | Synovectomie arthroscopique de l'articulation sternoclaviculaire | | |
| 80.79.11↔ | Synovectomie arthroscopique de l'articulation sacro-iliaque | | |
| 80.79.19↔ | Synovectomie arthroscopique d'autre site spécifié | | |
| 80.79.20↔ | Synovectomie ouverte de l'articulation sternoclaviculaire | | |
| 80.79.21↔ | Synovectomie ouverte de l'articulation sacro-iliaque | | |
| 80.79.22↔ | Synovectomie ouverte de la symphyse | | |
| 80.79.29↔ | Synovectomie ouverte d'autre site spécifié | | |
| 80.79.99↔ | Synovectomie, autre site spécifié, autre | | |
| 80.83.00↔ | Autre excision ou destruction locale de lésion articulaire, poignet, SAP | | |
| 80.83.10↔ | Excision ou destruction locale de lésion articulaire du poignet sous arthroscopie | | |
| 80.83.11↔ | Débridement de l'articulation du poignet | | |
| 80.83.12↔ | Excision de kyste de l'articulation du poignet | | |

| | | | |
|-----------|---|-----------|--|
| 81.52.55↔ | Implantation lors du remplacement de la tête, de l'insert ainsi que de l'acétabulum d'une endoprothèse de hanche | 84.27.00↔ | Réimplantation de cheville ou de jambe, SAP |
| 81.52.56↔ | Implantation lors du remplacement de l'insert ainsi que de l'acétabulum d'une endoprothèse de hanche | 84.27.11↔ | Réimplantation au niveau du genou |
| 81.52.57↔ | Implantation lors du remplacement de la cage antiprotusion ainsi que de l'acétabulum d'une endoprothèse de hanche | 84.27.12↔ | Réimplantation de la jambe |
| 81.52.58↔ | Implantation lors du remplacement de la cage antiprotusion, de l'acétabulum ainsi que de la tête d'une endoprothèse de hanche | 84.27.99↔ | Réimplantation de cheville ou de jambe, autre |
| 81.52.5a↔ | Implantation lors du remplacement de la tige ainsi que de la tête d'une endoprothèse de hanche | 84.28↔ | Réimplantation de cuisse |
| 81.52.5b↔ | Implantation lors du remplacement de la tige, de la tête ainsi que de l'insert d'une endoprothèse de hanche | 84.29↔ | Autre réimplantation de membre |
| 81.53↔ | Révision d'endoprothèse de hanche, sans autre précision | 84.3x.00↔ | Révision de moignon d'amputation, SAP |
| 81.54.43↔ | Implantation lors du remplacement de l'insert d'une prothèse de genou | 84.3x.10↔ | Révision de moignon d'amputation, région de l'épaule ou du bras |
| 81.54.44↔ | Implantation lors du remplacement de composantes tibiales ou fémorales ainsi que de l'insert d'une endoprothèse de genou unicondylaire, resp. bicondylaire, à glissement ou totale standard | 84.3x.11↔ | Révision de moignon d'amputation, région de l'avant-bras |
| 81.54.45↔ | Implantation lors du remplacement de composantes tibiales ou fémorales ainsi que de l'insert d'une endoprothèse totale de genou spéciale ou d'une endoprothèse totale à charnière | 84.3x.12↔ | Révision de moignon d'amputation, région de la main |
| 81.55↔ | Révision de prothèse de genou, sans autre précision | 84.3x.13↔ | Révision de moignon d'amputation, membre inférieur |
| 81.59.00↔ | Révision de prothèse articulaire de membre inférieur, SAP | 84.3x.19↔ | Révision de moignon d'amputation, autre site |
| 81.59.10↔ | Révision de prothèse articulaire de membre inférieur, sans remplacement | 84.3x.99↔ | Révision de moignon d'amputation, autre |
| 81.59.11↔ | Révision et remplacement d'endoprothèse de cheville | 84.66.00↔ | Révision ou remplacement de prothèse discale artificielle, cervicale, SAP |
| 81.59.12↔ | Révision et remplacement d'endoprothèse de tarse postérieur | 84.66.10↔ | Remplacement de prothèse discale artificielle, cervicale |
| 81.59.13↔ | Révision et remplacement d'endoprothèse de médio-tarse ou d'orteil | 84.66.20↔ | Révision de prothèse discale artificielle, cervicale |
| 81.59.99↔ | Révision de prothèse articulaire de membre inférieur, autre | 84.66.99↔ | Révision ou remplacement de prothèse discale artificielle, cervicale, autre |
| 81.90.00↔ | Transplantation de chondrocytes, SAP | 84.67↔ | Révision ou remplacement de prothèse discale artificielle, thoracique |
| 81.90.20↔ | Transplantation de chondrocytes autologues sur matrice dans une articulation, technique chirurgicale ouverte | 84.68.00↔ | Révision ou remplacement de prothèse discale artificielle, lombo-sacrée, SAP |
| 81.90.99↔ | Transplantation de chondrocytes, autre | 84.68.10↔ | Remplacement de prothèse discale artificielle, lombo-sacrée |
| 84.00↔ | Amputation de membre supérieur, SAP | 84.68.20↔ | Révision de prothèse discale artificielle, lombo-sacrée |
| 84.01↔ | Amputation et désarticulation de doigt (sauf le pouce) | 84.68.99↔ | Révision ou remplacement de prothèse discale artificielle, lombo-sacrée, autre |
| 84.02↔ | Amputation et désarticulation du pouce | 84.69.00↔ | Révision ou remplacement de prothèse discale artificielle, SAP |
| 84.03.00↔ | Amputation de la main, SAP | 84.69.10↔ | Remplacement de prothèse discale artificielle |
| 84.03.10↔ | Amputation complète de la main au carpe ou au métacarpe | 84.69.20↔ | Révision de prothèse discale artificielle |
| 84.03.99↔ | Amputation de la main, autre | 84.69.99↔ | Révision ou remplacement de prothèse discale artificielle, autre |
| 84.04↔ | Désarticulation du poignet | 84.91↔ | Amputation, SAP |
| 84.05↔ | Amputation de l'avant-bras | 86.4x.00↔ | Excision radicale de lésion cutanée, SAP |
| 84.06↔ | Désarticulation du coude | 86.4x.10↔ | Excision radicale de lésion cutanée, tête, avec contrôle histographique |
| 84.07↔ | Amputation de l'humérus | 86.4x.11↔ | Excision radicale de lésion cutanée, cou, avec contrôle histographique |
| 84.08↔ | Désarticulation de l'épaule | 86.4x.13↔ | Excision radicale de lésion cutanée, avant-bras et main, avec contrôle histographique |
| 84.09↔ | Amputation interthoracoscopulaire | 86.4x.17↔ | Excision radicale de lésion cutanée, région inguino-génitale et fesses, avec contrôle histographique |
| 84.10↔ | Amputation de membre inférieur, SAP | 86.4x.18↔ | Excision radicale de lésion cutanée, membre inférieur, avec contrôle histographique |
| 84.11↔ | Amputation d'orteil | 86.4x.19↔ | Excision radicale de lésion cutanée, autre site, avec contrôle histographique |
| 84.12↔ | Amputation au niveau du pied | 86.4x.20↔ | Excision radicale de lésion cutanée, tête, avec greffe ou transposition de peau |
| 84.13↔ | Désarticulation de la cheville | 86.4x.21↔ | Excision radicale de lésion cutanée, cou, avec greffe ou transposition de peau |
| 84.14↔ | Amputation de la cheville, transmalléolaire | 86.4x.22↔ | Excision radicale de lésion cutanée, épaule et aisselle, avec greffe ou transposition de peau |
| 84.15↔ | Autre amputation en dessous du genou | 86.4x.23↔ | Excision radicale de lésion cutanée, bras et coude, avec greffe ou transposition de peau |
| 84.16↔ | Désarticulation du genou | 86.4x.24↔ | Excision radicale de lésion cutanée, avant-bras, avec greffe ou transposition de peau |
| 84.17↔ | Amputation au-dessus du genou | 86.4x.25↔ | Excision radicale de lésion cutanée, main, avec greffe ou transposition de peau |
| 84.18↔ | Désarticulation de la hanche | 86.4x.26↔ | Excision radicale de lésion cutanée, paroi thoracique et dos, avec greffe ou transposition de peau |
| 84.19↔ | Amputation abdomino-pelvienne | 86.4x.27↔ | Excision radicale de lésion cutanée, région abdominale, avec greffe ou transposition de peau |
| 84.20↔ | Réimplantation d'une extrémité, SAP | 86.4x.28↔ | Excision radicale de lésion cutanée, région inguino-génitale, avec greffe ou transposition de peau |
| 84.21↔ | Réimplantation de pouce | 86.4x.29↔ | Excision radicale de lésion cutanée, autre site, avec greffe ou transposition de peau |
| 84.22↔ | Réimplantation de doigt (excepté le pouce) | 86.4x.2a↔ | Excision radicale de lésion cutanée, fesses, avec greffe ou transposition de peau |
| 84.23.00↔ | Réimplantation d'avant-bras, de poignet ou de main, SAP | 86.4x.2b↔ | Excision radicale de lésion cutanée, membre inférieur, avec greffe ou transposition de peau |
| 84.23.10↔ | Réimplantation d'avant-bras | 86.4x.99↔ | Excision radicale de lésion cutanée, autre |
| 84.23.12↔ | Réimplantation du métacarpe | 86.60↔ | Greffe de peau libre, SAP |
| 84.23.13↔ | Réimplantation du poignet | | |
| 84.23.99↔ | Réimplantation d'avant-bras, de poignet ou de main, autre | | |
| 84.24.00↔ | Réimplantation au niveau du coude ou du bras, SAP | | |
| 84.24.11↔ | Réimplantation au niveau du coude | | |
| 84.24.12↔ | Réimplantation du bras | | |
| 84.24.99↔ | Réimplantation au niveau du coude ou du bras, autre | | |
| 84.25↔ | Réimplantation d'orteil | | |
| 84.26↔ | Réimplantation de pied | | |

| | | | |
|-----------|--|-----------|--|
| 86.61.00↔ | Grefe de peau totale à la main, SAP | 86.66.22↔ | Homogrefe de peau à l'épaule et au bras, étendue |
| 86.61.10↔ | Grefe de peau totale à la main, non étendue | 86.66.23↔ | Homogrefe de peau à l'avant-bras, étendue |
| 86.61.20↔ | Grefe de peau totale à la main, étendue | 86.66.24↔ | Homogrefe de peau à la main, étendue |
| 86.61.99↔ | Grefe de peau totale à la main, autre | 86.66.25↔ | Homogrefe de peau à la paroi thoracique et au dos, étendue |
| 86.62.00↔ | Autre greffe de peau à la main, SAP | 86.66.26↔ | Homogrefe de peau à la région abdominale, étendue |
| 86.62.10↔ | Grefe de peau d'épaisseur partielle à la main, non étendue | 86.66.27↔ | Homogrefe de peau au membre inférieur, étendue |
| 86.62.20↔ | Grefe de peau d'épaisseur partielle à la main, étendue | 86.66.29↔ | Homogrefe de peau à un autre site, étendue |
| 86.62.99↔ | Autre greffe de peau à la main, autre | 86.66.99↔ | Homogrefe de peau, autre |
| 86.63.00↔ | Grefe de peau totale à un autre site, SAP | 86.67.00↔ | Grefe de peau régénérative, SAP |
| 86.63.10↔ | Grefe de peau totale à la tête (sauf lèvre et bouche), non étendue | 86.67.10↔ | Grefe de peau régénérative temporaire à la tête, non étendue |
| 86.63.11↔ | Grefe de peau totale au cou, non étendue | 86.67.11↔ | Grefe de peau régénérative temporaire au cou, non étendue |
| 86.63.12↔ | Grefe de peau totale à l'épaule et au bras, non étendue | 86.67.12↔ | Grefe de peau régénérative temporaire à l'épaule et au bras, non étendue |
| 86.63.13↔ | Grefe de peau totale à l'avant-bras, non étendue | 86.67.13↔ | Grefe de peau régénérative temporaire à l'avant-bras, non étendue |
| 86.63.15↔ | Grefe de peau totale à la paroi thoracique, à l'abdomen et au dos, non étendue | 86.67.14↔ | Grefe de peau régénérative temporaire à la main, non étendue |
| 86.63.16↔ | Grefe de peau totale à la région inguino-génitale, non étendue | 86.67.15↔ | Grefe de peau régénérative temporaire à la paroi thoracique et au dos, non étendue |
| 86.63.17↔ | Grefe de peau totale aux fesses, non étendue | 86.67.16↔ | Grefe de peau régénérative temporaire à la région abdominale, non étendue |
| 86.63.18↔ | Grefe de peau totale à la cuisse et à la jambe, non étendue | 86.67.17↔ | Grefe de peau régénérative temporaire au membre inférieur, non étendue |
| 86.63.19↔ | Grefe de peau totale à un autre site, non étendue | 86.67.19↔ | Grefe de peau régénérative temporaire à d'autres sites, non étendue |
| 86.63.1a↔ | Grefe de peau totale au pied, non étendue | 86.67.20↔ | Grefe de peau régénérative temporaire à la tête, étendue |
| 86.63.20↔ | Grefe de peau totale à la tête (sauf lèvre et bouche), étendue | 86.67.21↔ | Grefe de peau régénérative temporaire au cou, étendue |
| 86.63.21↔ | Grefe de peau totale au cou, étendue | 86.67.22↔ | Grefe de peau régénérative temporaire à l'épaule et au bras, étendue |
| 86.63.22↔ | Grefe de peau totale à l'épaule et au bras, étendue | 86.67.23↔ | Grefe de peau régénérative temporaire à l'avant-bras, étendue |
| 86.63.23↔ | Grefe de peau totale à l'avant-bras, étendue | 86.67.24↔ | Grefe de peau régénérative temporaire à la main, étendue |
| 86.63.25↔ | Grefe de peau totale à la paroi thoracique, à l'abdomen et au dos, étendue | 86.67.25↔ | Grefe de peau régénérative temporaire à la paroi thoracique et au dos, étendue |
| 86.63.26↔ | Grefe de peau totale à la région inguino-génitale, étendue | 86.67.26↔ | Grefe de peau régénérative temporaire à la région abdominale, étendue |
| 86.63.27↔ | Grefe de peau totale aux fesses, étendue | 86.67.27↔ | Grefe de peau régénérative temporaire au membre inférieur, étendue |
| 86.63.28↔ | Grefe de peau totale à la cuisse et à la jambe, étendue | 86.67.29↔ | Grefe de peau régénérative temporaire à un autre site, étendue |
| 86.63.29↔ | Grefe de peau totale à un autre site, étendue | 86.67.30↔ | Remplacement permanent de la peau par matériel de remplacement épidermique |
| 86.63.2a↔ | Grefe de peau totale au pied, étendue | 86.67.31↔ | Remplacement permanent de la peau par matériel de remplacement dermique |
| 86.63.99↔ | Grefe de peau totale à d'autres sites, autre | 86.67.99↔ | Grefe de peau régénérative, autre |
| 86.65.00↔ | Hétérogrefe de peau, SAP | 86.69.10↔ | Grefe de peau à la tête (sauf lèvre et bouche), non étendue |
| 86.65.10↔ | Hétérogrefe de peau à la tête, non étendue | 86.69.11↔ | Grefe de peau d'épaisseur partielle au cou, non étendue |
| 86.65.11↔ | Hétérogrefe de peau au cou, non étendue | 86.69.12↔ | Grefe de peau d'épaisseur partielle à l'épaule et au bras, non étendue |
| 86.65.12↔ | Hétérogrefe de peau à l'épaule et au bras, non étendue | 86.69.13↔ | Grefe de peau d'épaisseur partielle à l'avant-bras, non étendue |
| 86.65.13↔ | Hétérogrefe de peau à l'avant-bras, non étendue | 86.69.14↔ | Grefe de peau d'épaisseur partielle à la main, non étendue |
| 86.65.14↔ | Hétérogrefe de peau à la main, non étendue | 86.69.15↔ | Grefe de peau d'épaisseur partielle à la paroi thoracique et au dos, non étendue |
| 86.65.15↔ | Hétérogrefe de peau à la paroi thoracique et au dos, non étendue | 86.69.16↔ | Grefe de peau d'épaisseur partielle à la région abdominale, non étendue |
| 86.65.16↔ | Hétérogrefe de peau à la région abdominale, non étendue | 86.69.17↔ | Grefe de peau d'épaisseur partielle à la région inguino-génitale, non étendue |
| 86.65.17↔ | Hétérogrefe de peau au membre inférieur, non étendue | 86.69.18↔ | Grefe de peau d'épaisseur partielle à la cuisse et à la jambe, non étendue |
| 86.65.19↔ | Hétérogrefe de peau à un autre site, non étendue | 86.69.19↔ | Grefe de peau d'épaisseur partielle à un autre site, non étendue |
| 86.65.20↔ | Hétérogrefe de peau à la tête, étendue | 86.69.1a↔ | Grefe de peau d'épaisseur partielle au pied, non étendue |
| 86.65.21↔ | Hétérogrefe de peau au cou, étendue | 86.69.20↔ | Grefe de peau d'épaisseur partielle à la tête (sauf lèvre et bouche), étendue |
| 86.65.22↔ | Hétérogrefe de peau à l'épaule et au bras, étendue | 86.69.21↔ | Grefe de peau d'épaisseur partielle au cou, étendue |
| 86.65.23↔ | Hétérogrefe de peau à l'avant-bras, étendue | 86.69.22↔ | Grefe de peau d'épaisseur partielle à l'épaule et au bras, étendue |
| 86.65.24↔ | Hétérogrefe de peau à la main, étendue | 86.69.23↔ | Grefe de peau d'épaisseur partielle à l'avant-bras, étendue |
| 86.65.25↔ | Hétérogrefe de peau à la paroi thoracique et au dos, étendue | 86.69.24↔ | Grefe de peau d'épaisseur partielle à la main, étendue |
| 86.65.26↔ | Hétérogrefe de peau à la région abdominale, étendue | 86.69.25↔ | Grefe de peau d'épaisseur partielle à la paroi thoracique et au dos, étendue |
| 86.65.27↔ | Hétérogrefe de peau au membre inférieur, étendue | 86.69.26↔ | Grefe de peau d'épaisseur partielle à la région abdominale, étendue |
| 86.65.29↔ | Hétérogrefe de peau à un autre site, étendue | 86.69.27↔ | Grefe de peau d'épaisseur partielle à la région inguino-génitale, étendue |
| 86.65.30↔ | Grefe de peau de porc | 86.69.28↔ | Grefe de peau d'épaisseur partielle aux fesses, étendue |
| 86.65.40↔ | Remplacement permanent de la peau par matériel de remplacement bicouche derme-épiderme | | |
| 86.65.99↔ | Hétérogrefe de peau, autre | | |
| 86.66.00↔ | Homogrefe de peau, SAP | | |
| 86.66.10↔ | Homogrefe de peau à la tête, non étendue | | |
| 86.66.11↔ | Homogrefe de peau au cou, non étendue | | |
| 86.66.12↔ | Homogrefe de peau à l'épaule et au bras, non étendue | | |
| 86.66.13↔ | Homogrefe de peau à l'avant-bras, non étendue | | |
| 86.66.14↔ | Homogrefe de peau à la main, non étendue | | |
| 86.66.15↔ | Homogrefe de peau à la paroi thoracique et au dos, non étendue | | |
| 86.66.16↔ | Homogrefe de peau à la région abdominale, non étendue | | |
| 86.66.17↔ | Homogrefe de peau au membre inférieur, non étendue | | |
| 86.66.19↔ | Homogrefe de peau à un autre site, non étendue | | |
| 86.66.20↔ | Homogrefe de peau à la tête, étendue | | |
| 86.66.21↔ | Homogrefe de peau au cou, étendue | | |

| | | | |
|-----------|---|-----------|---|
| 86.69.29↔ | Grefe de peau d'épaisseur partielle à un autre site, étendue | 86.74.46↔ | Plastie de lambeau insulaire, région inguino-génitale, non étendue |
| 86.69.2a↔ | Grefe de peau d'épaisseur partielle à la cuisse et à la jambe, étendue | 86.74.47↔ | Plastie de lambeau insulaire, fesses, non étendue |
| 86.69.2b↔ | Grefe de peau d'épaisseur partielle au pied, étendue | 86.74.48↔ | Plastie de lambeau insulaire, cuisse et jambe, non étendue |
| 86.70↔ | Transplant libre ou lambeau pédiculé, SAP | 86.74.49↔ | Plastie de lambeau insulaire d'autre site, non étendue |
| 86.71↔ | Préparation et autonomisation de lambeau pédiculé | 86.74.4a↔ | Plastie de lambeau insulaire, pied, non étendue |
| 86.72↔ | Avancement (ou rotation) de lambeau pédiculé | 86.74.50↔ | Plastie en Z, tête (sauf lèvre et bouche), non étendue |
| 86.73.00↔ | Fixation de lambeau pédiculé ou libre à la main, SAP | 86.74.51↔ | Plastie en Z, cou, non étendue |
| 86.73.10↔ | Plastie d'avancement de la main, non étendue | 86.74.52↔ | Plastie en Z, épaule et bras, non étendue |
| 86.73.11↔ | Plastie de glissement-rotation de la main, non étendue | 86.74.53↔ | Plastie en Z, avant-bras, non étendue |
| 86.73.12↔ | Plastie de transposition de la main, non étendue | 86.74.54↔ | Plastie en Z, paroi thoracique et dos, non étendue |
| 86.73.13↔ | Plastie de lambeau insulaire de la main, non étendue | 86.74.55↔ | Plastie en Z, région abdominale, non étendue |
| 86.73.14↔ | Plastie en Z de la main, non étendue | 86.74.56↔ | Plastie en Z, région inguino-génitale, non étendue |
| 86.73.20↔ | Plastie d'avancement de la main, étendue | 86.74.57↔ | Plastie en Z, fesses, non étendue |
| 86.73.21↔ | Plastie de glissement-rotation de la main, étendue | 86.74.58↔ | Plastie en Z, cuisse et jambe, non étendue |
| 86.73.22↔ | Plastie de transposition de la main, étendue | 86.74.59↔ | Plastie en Z d'autre site, non étendue |
| 86.73.23↔ | Plastie de lambeau insulaire de la main, étendue | 86.74.5a↔ | Plastie en Z, pied, non étendue |
| 86.73.24↔ | Plastie en Z de la main, étendue | 86.74.99↔ | Fixation de lambeau pédiculé ou libre à un autre site, autre |
| 86.73.29↔ | Autre plastie de lambeau locale de la main | 86.75.00↔ | Révision de lambeau pédiculé ou libre, SAP |
| 86.73.30↔ | Fixation de lambeau libre microvascularisé et anastomosé à la main | 86.75.10↔ | Révision de lambeau pédiculé ou libre ou de greffe de peau libre, tête |
| 86.73.40↔ | Fixation de lambeau pédiculé régional ou de lambeau pédiculé distal à la main | 86.75.11↔ | Révision de lambeau pédiculé ou libre ou de greffe de peau libre, cou |
| 86.73.80↔ | Opération plastique combinée de la peau et du tissu sous-cutané de la main | 86.75.12↔ | Révision de lambeau pédiculé ou libre ou de greffe de peau libre, épaule et bras |
| 86.73.99↔ | Fixation de lambeau pédiculé ou libre à la main, autre | 86.75.13↔ | Révision de lambeau pédiculé ou libre ou de greffe de peau libre, avant-bras |
| 86.74.00↔ | Fixation de lambeau pédiculé ou libre à un autre site, SAP | 86.75.14↔ | Révision de lambeau pédiculé ou libre ou de greffe de peau libre, main |
| 86.74.10↔ | Plastie d'avancement, tête (sauf lèvre et bouche), non étendue | 86.75.15↔ | Révision de lambeau pédiculé ou libre ou de greffe de peau libre, paroi thoracique et dos |
| 86.74.11↔ | Plastie d'avancement, cou, non étendue | 86.75.16↔ | Révision de lambeau pédiculé ou libre ou de greffe de peau libre, région abdominale |
| 86.74.12↔ | Plastie d'avancement, épaule et bras, non étendue | 86.75.17↔ | Révision de lambeau pédiculé ou libre ou de greffe de peau libre, membre inférieur |
| 86.74.13↔ | Plastie d'avancement, avant-bras, non étendue | 86.75.19↔ | Révision de lambeau pédiculé ou libre ou de greffe de peau libre, autre site |
| 86.74.14↔ | Plastie d'avancement, paroi thoracique et dos, non étendue | 86.75.99↔ | Révision de lambeau pédiculé ou libre, autre |
| 86.74.15↔ | Plastie d'avancement, région abdominale, non étendue | 86.76.00↔ | Fixation de lambeau pédiculé ou libre à un autre site, étendue, SAP |
| 86.74.16↔ | Plastie d'avancement, région inguino-génitale, non étendue | 86.76.10↔ | Plastie d'avancement, tête (sauf lèvre et bouche), étendue |
| 86.74.17↔ | Plastie d'avancement, fesses, non étendue | 86.76.11↔ | Plastie d'avancement, cou, étendue |
| 86.74.18↔ | Plastie d'avancement, cuisse et jambe, non étendue | 86.76.12↔ | Plastie d'avancement, épaule et bras, étendue |
| 86.74.19↔ | Plastie d'avancement d'autre site, non étendue | 86.76.13↔ | Plastie d'avancement, avant-bras, étendue |
| 86.74.1a↔ | Plastie d'avancement, pied, non étendue | 86.76.14↔ | Plastie d'avancement, paroi thoracique et dos, étendue |
| 86.74.20↔ | Plastie de glissement-rotation, tête (sauf lèvre et bouche), non étendue | 86.76.15↔ | Plastie d'avancement, région abdominale, étendue |
| 86.74.21↔ | Plastie de glissement-rotation, cou, non étendue | 86.76.16↔ | Plastie d'avancement, région inguino-génitale, étendue |
| 86.74.22↔ | Plastie de glissement-rotation, épaule et bras, non étendue | 86.76.17↔ | Plastie d'avancement, fesses, étendue |
| 86.74.23↔ | Plastie de glissement-rotation, avant-bras, non étendue | 86.76.19↔ | Plastie d'avancement d'autre site, étendue |
| 86.74.25↔ | Plastie de glissement-rotation, paroi thoracique et dos, non étendue | 86.76.1a↔ | Plastie d'avancement, cuisse et jambe, étendue |
| 86.74.26↔ | Plastie de glissement-rotation, région abdominale, non étendue | 86.76.1b↔ | Plastie d'avancement, pied, étendue |
| 86.74.27↔ | Plastie de glissement-rotation, région inguino-génitale, non étendue | 86.76.20↔ | Plastie de glissement-rotation, tête (sauf lèvre et bouche), étendue |
| 86.74.28↔ | Plastie de glissement-rotation, fesses, non étendue | 86.76.21↔ | Plastie de glissement-rotation, cou, étendue |
| 86.74.29↔ | Plastie de glissement-rotation d'autre site, non étendue | 86.76.22↔ | Plastie de glissement-rotation, épaule et bras, étendue |
| 86.74.2a↔ | Plastie de glissement-rotation, cuisse et jambe, non étendue | 86.76.23↔ | Plastie de glissement-rotation, avant-bras, étendue |
| 86.74.2b↔ | Plastie de glissement-rotation, pied, non étendue | 86.76.24↔ | Plastie de glissement-rotation, paroi thoracique et dos, étendue |
| 86.74.30↔ | Plastie de transposition, tête (sauf lèvre et bouche), non étendue | 86.76.25↔ | Plastie de glissement-rotation, région abdominale, étendue |
| 86.74.31↔ | Plastie de transposition, cou, non étendue | 86.76.26↔ | Plastie de glissement-rotation, région inguino-génitale, étendue |
| 86.74.32↔ | Plastie de transposition, épaule et bras, non étendue | 86.76.27↔ | Plastie de glissement-rotation, fesses, étendue |
| 86.74.33↔ | Plastie de transposition, avant-bras, non étendue | 86.76.28↔ | Plastie de glissement-rotation, cuisse et jambe, étendue |
| 86.74.34↔ | Plastie de transposition, paroi thoracique et dos, non étendue | 86.76.29↔ | Plastie de glissement-rotation d'autre site, étendue |
| 86.74.35↔ | Plastie de transposition, région abdominale, non étendue | 86.76.2a↔ | Plastie de glissement-rotation, pied, étendue |
| 86.74.36↔ | Plastie de transposition, région inguino-génitale, non étendue | 86.76.30↔ | Plastie de transposition, tête (sauf lèvre et bouche), étendue |
| 86.74.37↔ | Plastie de transposition, fesses, non étendue | 86.76.31↔ | Plastie de transposition, cou, étendue |
| 86.74.38↔ | Plastie de transposition, cuisse et jambe, non étendue | 86.76.32↔ | Plastie de transposition, épaule et bras, étendue |
| 86.74.39↔ | Plastie de transposition d'autre site, non étendue | 86.76.33↔ | Plastie de transposition, avant-bras, étendue |
| 86.74.3a↔ | Plastie de transposition, pied, non étendue | 86.76.34↔ | Plastie de transposition, paroi thoracique et dos, étendue |
| 86.74.40↔ | Plastie de lambeau insulaire, tête (sauf lèvre et bouche), non étendue | 86.76.35↔ | Plastie de transposition, région abdominale, étendue |
| 86.74.41↔ | Plastie de lambeau insulaire, cou, non étendue | 86.76.36↔ | Plastie de transposition, région inguino-génitale, étendue |
| 86.74.42↔ | Plastie de lambeau insulaire, épaule et bras, non étendue | 86.76.37↔ | Plastie de transposition, fesses, étendue |
| 86.74.43↔ | Plastie de lambeau insulaire, avant-bras, non étendue | | |
| 86.74.44↔ | Plastie de lambeau insulaire, paroi thoracique et dos, non étendue | | |
| 86.74.45↔ | Plastie de lambeau insulaire, région abdominale, non étendue | | |

| | | | |
|-----------|--|-----------|--|
| 86.76.38↔ | Plastie de transposition, cuisse et jambe, étendue | 86.78.26↔ | Fixation de lambeau pédiculé régional ou distal, région inguino-génitale |
| 86.76.39↔ | Plastie de transposition, autre site, étendue | 86.78.27↔ | Fixation de lambeau pédiculé régional ou distal, fesses |
| 86.76.3a↔ | Plastie de transposition, pied, étendue | 86.78.28↔ | Fixation de lambeau pédiculé régional ou distal, membre inférieur |
| 86.76.40↔ | Plastie de lambeau insulaire, tête (sauf lèvres et bouche), étendue | 86.78.29↔ | Fixation de lambeau pédiculé régional ou distal, autre site |
| 86.76.41↔ | Plastie de lambeau insulaire, cou, étendue | 86.78.30↔ | Opération plastique combinée de peau et de tissu sous-cutané, tête (sauf lèvres et bouche) |
| 86.76.42↔ | Plastie de lambeau insulaire, épaule et bras, étendue | 86.78.31↔ | Opération plastique combinée de peau et de tissu sous-cutané, cou |
| 86.76.43↔ | Plastie de lambeau insulaire, avant-bras, étendue | 86.78.32↔ | Opération plastique combinée de peau et de tissu sous-cutané, épaule et bras |
| 86.76.44↔ | Plastie de lambeau insulaire, paroi thoracique et dos, étendue | 86.78.33↔ | Opération plastique combinée de peau et de tissu sous-cutané, avant-bras |
| 86.76.45↔ | Plastie de lambeau insulaire, région abdominale, étendue | 86.78.34↔ | Opération plastique combinée de peau et de tissu sous-cutané, paroi thoracique et dos |
| 86.76.46↔ | Plastie de lambeau insulaire, région inguino-génitale, étendue | 86.78.35↔ | Opération plastique combinée de peau et de tissu sous-cutané, région abdominale |
| 86.76.47↔ | Plastie de lambeau insulaire, fesses, étendue | 86.78.36↔ | Opération plastique combinée de peau et de tissu sous-cutané, région inguino-génitale |
| 86.76.48↔ | Plastie de lambeau insulaire, cuisse et jambe, étendue | 86.78.37↔ | Opération plastique combinée de peau et de tissu sous-cutané, fesses |
| 86.76.49↔ | Plastie de lambeau insulaire, autre site, étendue | 86.78.38↔ | Opération plastique combinée de peau et de tissu sous-cutané, membre inférieur |
| 86.76.4a↔ | Plastie de lambeau insulaire, pied, étendue | 86.78.39↔ | Opération plastique combinée de peau et de tissu sous-cutané, autre site |
| 86.76.50↔ | Plastie en Z, tête (sauf lèvres et bouche), étendue | 86.78.40↔ | Fixation d'autre lambeau pédiculé ou libre, tête (sauf lèvres et bouche) |
| 86.76.51↔ | Plastie en Z, cou, étendue | 86.78.41↔ | Fixation d'autre lambeau pédiculé ou libre, cou |
| 86.76.52↔ | Plastie en Z, épaule et bras, étendue | 86.78.42↔ | Fixation d'autre lambeau pédiculé ou libre, épaule et bras |
| 86.76.53↔ | Plastie en Z, avant-bras, étendue | 86.78.43↔ | Fixation d'autre lambeau pédiculé ou libre, avant-bras |
| 86.76.54↔ | Plastie en Z, paroi thoracique et dos, étendue | 86.78.44↔ | Fixation d'autre lambeau pédiculé ou libre, paroi thoracique et dos |
| 86.76.55↔ | Plastie en Z, région abdominale, étendue | 86.78.45↔ | Fixation d'autre lambeau pédiculé ou libre, région abdominale |
| 86.76.56↔ | Plastie en Z, région inguino-génitale, étendue | 86.78.46↔ | Fixation d'autre lambeau pédiculé ou libre, région inguino-génitale |
| 86.76.57↔ | Plastie en Z, fesses, étendue | 86.78.47↔ | Fixation d'autre lambeau pédiculé ou libre, fesses |
| 86.76.58↔ | Plastie en Z, cuisse et jambe, étendue | 86.78.48↔ | Fixation d'autre lambeau pédiculé ou libre, membre inférieur |
| 86.76.59↔ | Plastie en Z d'autre site, étendue | 86.78.49↔ | Fixation d'autre lambeau pédiculé ou libre, autre site |
| 86.76.5a↔ | Plastie en Z, pied, étendue | 86.78.99↔ | Autre plastie de lambeau, autre |
| 86.76.99↔ | Fixation de lambeau pédiculé ou libre à un autre site, étendue, autre | 86.88.00↔ | Autre couverture (temporaire) de tissu mou, SAP |
| 86.77.00↔ | Fixation avec autre plastie locale de lambeau, SAP | 86.88.10↔ | Couverture non étendue de tissu mou par des kératinocytes obtenus en culture, tête |
| 86.77.10↔ | Autre plastie locale de lambeau, tête (sauf lèvres et bouche) | 86.88.11↔ | Couverture non étendue de tissu mou par des kératinocytes obtenus en culture, cou |
| 86.77.11↔ | Autre plastie locale de lambeau, cou | 86.88.12↔ | Couverture non étendue de tissu mou par des kératinocytes obtenus en culture, épaule et bras |
| 86.77.12↔ | Autre plastie locale de lambeau, épaule et bras | 86.88.13↔ | Couverture non étendue de tissu mou par des kératinocytes obtenus en culture, avant-bras |
| 86.77.13↔ | Autre plastie locale de lambeau, avant-bras | 86.88.14↔ | Couverture non étendue de tissu mou par des kératinocytes obtenus en culture, main |
| 86.77.14↔ | Autre plastie locale de lambeau, paroi thoracique et dos | 86.88.15↔ | Couverture non étendue de tissu mou par des kératinocytes obtenus en culture, paroi thoracique et dos |
| 86.77.15↔ | Autre plastie locale de lambeau, région abdominale | 86.88.16↔ | Couverture non étendue de tissu mou par des kératinocytes obtenus en culture, région abdominale |
| 86.77.16↔ | Autre plastie locale de lambeau, région inguino-génitale | 86.88.17↔ | Couverture non étendue de tissu mou par des kératinocytes obtenus en culture, membre inférieur |
| 86.77.17↔ | Autre plastie locale de lambeau, fesses | 86.88.19↔ | Couverture non étendue de tissu mou par des kératinocytes obtenus en culture, autre site |
| 86.77.18↔ | Autre plastie locale de lambeau, cuisse et jambe | 86.88.20↔ | Couverture temporaire, non étendue, de tissu mou par plusieurs techniques combinées, tête |
| 86.77.19↔ | Autre plastie locale de lambeau, autre site | 86.88.21↔ | Couverture temporaire, non étendue, de tissu mou par plusieurs techniques combinées, cou |
| 86.77.1a↔ | Autre plastie locale de lambeau, pied | 86.88.22↔ | Couverture temporaire, non étendue, de tissu mou par plusieurs techniques combinées, épaule et bras |
| 86.77.99↔ | Autre fixation avec plastie locale de lambeau, autre | 86.88.23↔ | Couverture temporaire, non étendue, de tissu mou par plusieurs techniques combinées, avant-bras |
| 86.78.00↔ | Autre plastie de lambeau, SAP | 86.88.24↔ | Couverture temporaire, non étendue, de tissu mou par plusieurs techniques combinées, main |
| 86.78.10↔ | Fixation de lambeau libre microvascularisé et anastomosé, tête (sauf lèvres et bouche) | 86.88.25↔ | Couverture temporaire, non étendue, de tissu mou par plusieurs techniques combinées, paroi thoracique et dos |
| 86.78.11↔ | Fixation de lambeau libre microvascularisé et anastomosé, cou | | |
| 86.78.12↔ | Fixation de lambeau libre microvascularisé et anastomosé, épaule et bras | | |
| 86.78.13↔ | Fixation de lambeau libre microvascularisé et anastomosé, avant-bras | | |
| 86.78.14↔ | Fixation de lambeau libre microvascularisé et anastomosé, paroi thoracique et dos | | |
| 86.78.15↔ | Fixation de lambeau libre microvascularisé et anastomosé, région abdominale | | |
| 86.78.16↔ | Fixation de lambeau libre microvascularisé et anastomosé, région inguino-génitale | | |
| 86.78.17↔ | Fixation de lambeau libre microvascularisé et anastomosé, fesses | | |
| 86.78.18↔ | Fixation de lambeau libre microvascularisé et anastomosé, membre inférieur | | |
| 86.78.19↔ | Fixation de lambeau libre microvascularisé et anastomosé, autre site | | |
| 86.78.20↔ | Fixation de lambeau pédiculé régional ou distal, tête (sauf lèvres et bouche) | | |
| 86.78.21↔ | Fixation de lambeau pédiculé régional ou distal, cou | | |
| 86.78.22↔ | Fixation de lambeau pédiculé régional ou distal, épaule et bras | | |
| 86.78.23↔ | Fixation de lambeau pédiculé régional ou distal, avant-bras | | |
| 86.78.24↔ | Fixation de lambeau pédiculé régional ou distal, paroi thoracique et dos | | |
| 86.78.25↔ | Fixation de lambeau pédiculé régional ou distal, région abdominale | | |

| | | | |
|-----------|--|-----------|--|
| 86.88.26↔ | Couverture temporaire, non étendue, de tissu mou par plusieurs techniques combinées, région abdominale | 86.88.90↔ | Autre couverture temporaire de tissu mou, tête |
| 86.88.27↔ | Couverture temporaire, non étendue, de tissu mou par plusieurs techniques combinées, membre inférieur | 86.88.91↔ | Autre couverture temporaire de tissu mou, cou |
| 86.88.29↔ | Couverture temporaire, non étendue, de tissu mou par plusieurs techniques combinées, autre site | 86.88.92↔ | Autre couverture temporaire de tissu mou, épaule et bras |
| 86.88.30↔ | Couverture étendue de tissu mou par des kératinocytes obtenus en culture, autres parties de la tête | 86.88.93↔ | Autre couverture temporaire de tissu mou, avant-bras |
| 86.88.31↔ | Couverture étendue de tissu mou par des kératinocytes obtenus en culture, cou | 86.88.94↔ | Autre couverture temporaire de tissu mou, main |
| 86.88.32↔ | Couverture étendue de tissu mou par des kératinocytes obtenus en culture, épaule et bras | 86.88.95↔ | Autre couverture temporaire de tissu mou, paroi thoracique et dos |
| 86.88.33↔ | Couverture étendue de tissu mou par des kératinocytes obtenus en culture, avant-bras | 86.88.96↔ | Autre couverture temporaire de tissu mou, région abdominale |
| 86.88.34↔ | Couverture étendue de tissu mou par des kératinocytes obtenus en culture, main | 86.88.97↔ | Autre couverture temporaire de tissu mou, membre inférieur |
| 86.88.35↔ | Couverture étendue de tissu mou par des kératinocytes obtenus en culture, paroi thoracique et dos | 86.88.98↔ | Autre couverture temporaire de tissu mou, autre |
| 86.88.36↔ | Couverture étendue de tissu mou par des kératinocytes obtenus en culture, région abdominale | 86.89.00↔ | Autre réparation et reconstruction de peau et de tissu sous-cutané, SAP |
| 86.88.37↔ | Couverture étendue de tissu mou par des kératinocytes obtenus en culture, membre inférieur | 86.89.10↔ | Section de pédicule de lambeau après plastie cutanée, tête |
| 86.88.39↔ | Couverture étendue de tissu mou par des kératinocytes obtenus en culture, autre site | 86.89.11↔ | Section de pédicule de lambeau après plastie cutanée, cou |
| 86.88.40↔ | Couverture temporaire, étendue, de tissu mou par plusieurs techniques combinées, autres parties de la tête | 86.89.12↔ | Section de pédicule de lambeau après plastie cutanée, épaule et aisselle |
| 86.88.41↔ | Couverture temporaire, étendue, de tissu mou par plusieurs techniques combinées, cou | 86.89.13↔ | Section de pédicule de lambeau après plastie cutanée, bras et coude |
| 86.88.42↔ | Couverture temporaire, étendue, de tissu mou par plusieurs techniques combinées, épaule et bras | 86.89.14↔ | Section de pédicule de lambeau après plastie cutanée, avant-bras |
| 86.88.43↔ | Couverture temporaire, étendue, de tissu mou par plusieurs techniques combinées, avant-bras | 86.89.15↔ | Section de pédicule de lambeau après plastie cutanée, main |
| 86.88.44↔ | Couverture temporaire, étendue, de tissu mou par plusieurs techniques combinées, main | 86.89.16↔ | Section de pédicule de lambeau après plastie cutanée, paroi thoracique, abdomen et dos |
| 86.88.45↔ | Couverture temporaire, étendue, de tissu mou par plusieurs techniques combinées, paroi thoracique et dos | 86.89.17↔ | Section de pédicule de lambeau après plastie cutanée, région inguino-génitale |
| 86.88.46↔ | Couverture temporaire, étendue, de tissu mou par plusieurs techniques combinées, région abdominale | 86.89.18↔ | Section de pédicule de lambeau après plastie cutanée, fesses |
| 86.88.47↔ | Couverture temporaire, étendue, de tissu mou par plusieurs techniques combinées, membre inférieur | 86.89.19↔ | Section de pédicule de lambeau après plastie cutanée, autre site |
| 86.88.49↔ | Couverture temporaire, étendue, de tissu mou par plusieurs techniques combinées, autre site | 86.89.1a↔ | Section de pédicule de lambeau après plastie cutanée, cuisse et genou |
| | | 86.89.1b↔ | Section de pédicule de lambeau après plastie cutanée, jambe et pied |
| | | 86.89.80↔ | Révision de plastie cutanée, tête |
| | | 86.89.84↔ | Révision de plastie cutanée, avant-bras |
| | | 86.89.85↔ | Révision de plastie cutanée, main |
| | | 86.89.87↔ | Révision de plastie cutanée, région inguino-génitale et fesses |
| | | 86.89.88↔ | Révision de plastie cutanée, membre inférieur |
| | | 86.89.89↔ | Révision de plastie cutanée, autre site |
| | | 86.89.99↔ | Autre réparation et reconstruction de peau et de tissu sous-cutané, autre |
| | | 86.91↔ | Excision de peau pour greffe |

procédure F13-7

86.59.20‡↔ Suture secondaire de peau et tissu sous-cutané, autre site

procédure F13-8

| | | | |
|-----------|---|-----------|---|
| 38.14.00↔ | Endartériectomie de l'aorte, SAP | 38.36.00↔ | Résection d'artères abdominales, avec anastomose, SAP |
| 38.14.10↔ | Endartériectomie de l'aorte ascendante et de la crosse aortique | 38.36.10↔ | Résection d'artères viscérales, avec anastomose, SAP |
| 38.14.20↔ | Endartériectomie de l'aorte descendante | 38.36.11↔ | Résection du tronc coeliaque, avec anastomose |
| 38.14.30↔ | Endartériectomie de l'aorte abdominale | 38.36.12↔ | Résection de l'artère gastrique, avec anastomose |
| 38.14.99↔ | Endartériectomie de l'aorte, autre | 38.36.13↔ | Résection de l'artère hépatique, avec anastomose |
| 38.16.00↔ | Endartériectomie d'artères abdominales, SAP | 38.36.14↔ | Résection de l'artère splénique, avec anastomose |
| 38.16.10↔ | Endartériectomie d'artères viscérales, SAP | 38.36.15↔ | Résection de l'artère rénale, avec anastomose |
| 38.16.11↔ | Endartériectomie du tronc coeliaque | 38.36.16↔ | Résection de l'artère mésentérique, avec anastomose |
| 38.16.12↔ | Endartériectomie de l'artère gastrique | 38.36.17↔ | Résection de l'artère iliaque, avec anastomose |
| 38.16.13↔ | Endartériectomie de l'artère hépatique | 38.36.19↔ | Résection d'artères viscérales, avec anastomose, autre |
| 38.16.14↔ | Endartériectomie de l'artère splénique | 38.36.99↔ | Résection d'artères abdominales, avec anastomose, autre |
| 38.16.15↔ | Endartériectomie de l'artère rénale | 38.37.00↔ | Résection de veines abdominales, avec anastomose, SAP |
| 38.16.16↔ | Endartériectomie de l'artère mésentérique | 38.37.10↔ | Résection de veines abdominales profondes, avec anastomose, SAP |
| 38.16.17↔ | Endartériectomie de l'artère lombaire | 38.37.11↔ | Résection de la veine cave inférieure, avec anastomose |
| 38.16.18↔ | Endartériectomie de l'artère iliaque | 38.37.12↔ | Résection de la veine iliaque, avec anastomose |
| 38.16.19↔ | Endartériectomie d'artères viscérales, autre | 38.37.19↔ | Résection de veines abdominales profondes, avec anastomose, autre |
| 38.16.99↔ | Endartériectomie d'artères abdominales, autre | 38.37.99↔ | Résection de veines abdominales, avec anastomose, autre |
| 38.34.00↔ | Résection de l'aorte, avec anastomose, SAP | 38.44.00↔ | Résection de l'aorte abdominale, avec remplacement, SAP |
| 38.34.10↔ | Résection de l'aorte ascendante et de la crosse aortique, avec anastomose | 38.44.10↔ | Résection de l'aorte abdominale, par voie supradrénale, avec remplacement |
| 38.34.20↔ | Résection de l'aorte descendante, avec anastomose | | |
| 38.34.30↔ | Résection de l'aorte abdominale, avec anastomose | | |
| 38.34.99↔ | Résection de l'aorte, avec anastomose, autre | | |

| | | | |
|-----------|---|-----------|---|
| 38.44.11↔ | Résection de l'aorte abdominale, par voie infrarénale, avec remplacement | 39.22.29↔ | Pontage de l'artère sous-clavière, autre |
| 38.44.12↔ | Résection de l'aorte abdominale, par voie juxtarrénale, avec remplacement | 39.22.99↔ | Pontage entre aorte, artère sous-clavière et carotide, autre |
| 38.44.99↔ | Résection de l'aorte abdominale, avec remplacement, autre | 39.23↔ | Autre pontage ou shunt vasculaire intrathoracique |
| 38.45.00↔ | Résection de vaisseau thoracique, avec remplacement, SAP | 39.24↔ | Bypass aorto-rénal |
| 38.45.10↔ | Résection de l'aorte thoracique avec remplacement, SAP | 39.26.00↔ | Autre pontage ou shunt vasculaire intra-abdominal, SAP |
| 38.45.11↔ | Résection de l'aorte ascendante ou de la crosse aortique, avec remplacement | 39.26.10↔ | Autre pontage ou shunt vasculaire intra-abdominal, artères viscérales |
| 38.45.12↔ | Résection de l'aorte thoracique, avec remplacement | 39.26.11↔ | Autre pontage ou shunt vasculaire intra-abdominal, aorte |
| 38.45.13↔ | Résection de l'aorte thoraco-abdominale, avec remplacement | 39.26.12↔ | Autre pontage ou shunt vasculaire intra-abdominal, artère rénale |
| 38.45.14↔ | Résection de l'aorte thoracique avec remplacement par prothèse hybride | 39.26.19↔ | Autre pontage ou shunt vasculaire intra-abdominal, autres artères viscérales |
| 38.45.19↔ | Résection de l'aorte thoracique avec remplacement, autre | 39.26.99↔ | Autre pontage ou shunt vasculaire intra-abdominal, autre |
| 38.45.20↔ | Résection d'autres vaisseaux thoraciques, avec remplacement, SAP | 39.27.00↔ | Fistule artério-veineuse pour hémodialyse, SAP |
| 38.45.21↔ | Résection de l'artère pulmonaire, avec remplacement | 39.27.10↔ | Fistule artério-veineuse pour hémodialyse |
| 38.45.22↔ | Résection du tronc brachio-céphalique, avec remplacement | 39.27.11↔ | Fistule artério-veineuse avec matériel allogène ou alloplastique pour hémodialyse |
| 38.45.29↔ | Résection d'autres artères thoraciques, avec remplacement | 39.27.99↔ | Fistule artério-veineuse pour hémodialyse, autre |
| 38.45.30↔ | Résection de veine thoracique, avec remplacement, SAP | 39.29.00↔ | Autre pontage ou shunt vasculaire (périphérique), SAP |
| 38.45.31↔ | Résection de la veine cave supérieure, avec remplacement | 39.29.10↔ | Pontage ou shunt vasculaire d'artères de membre inférieur, SAP |
| 38.45.38↔ | Résection d'autres artères thoraciques profondes, avec remplacement | 39.29.11↔ | Shunt ou pontage vasculaire fémoro-fémoral |
| 38.45.39↔ | Résection de veines thoraciques, avec remplacement, autre | 39.29.12↔ | Shunt ou pontage vasculaire fémoro-poplité |
| 38.45.99↔ | Résection de vaisseaux thoraciques, avec remplacement, autre | 39.29.13↔ | Shunt ou pontage vasculaire fémoro-crural |
| 38.46↔ | Résection d'artères abdominales, avec remplacement | 39.29.14↔ | Shunt ou pontage vasculaire fémoro-pédieux |
| 38.47.00↔ | Résection de veines abdominales, avec remplacement, SAP | 39.29.15↔ | Shunt ou pontage vasculaire poplitéo-crural ou poplitéo-pédieux |
| 38.47.10↔ | Résection de veines abdominales profondes, avec remplacement, SAP | 39.29.16↔ | Pontage ou shunt vasculaire d'artères de la jambe et du pied |
| 38.47.11↔ | Résection de la veine cave inférieure, avec remplacement | 39.29.19↔ | Pontage ou shunt vasculaire d'artères de membre inférieur, autre |
| 38.47.12↔ | Résection de la veine iliaque, avec remplacement | 39.29.20↔ | Pontage ou shunt vasculaire d'artères de membre supérieur |
| 38.47.19↔ | Résection de veines abdominales profondes, avec remplacement, autre | 39.29.30↔ | Autre pontage ou shunt vasculaire (périphérique), extra-anatomique, SAP |
| 38.47.99↔ | Résection de veines abdominales, avec remplacement, autre | 39.29.31↔ | Shunt ou pontage vasculaire sous-clavio-fémoral |
| 38.48.00↔ | Résection d'artères de membre inférieur, avec remplacement, SAP | 39.29.32↔ | Shunt ou pontage vasculaire axillo-fémoral |
| 38.48.10↔ | Résection de l'artère fémorale (commune) (superficielle), avec remplacement | 39.29.33↔ | Pontage croisé fémoro-fémoral |
| 38.48.11↔ | Résection de l'artère fémorale profonde, avec remplacement | 39.29.39↔ | Autre pontage ou shunt vasculaire (périphérique), extra-anatomique, autre |
| 38.48.12↔ | Résection de l'artère poplitée, avec remplacement | 39.29.40↔ | Shunt ou pontage vasculaire de veines |
| 38.48.13↔ | Résection d'artères de membre supérieur, avec remplacement | 39.29.80↔ | Shunt peropératoire temporaire, SAP |
| 38.48.99↔ | Résection d'artères de membre inférieur, avec remplacement, autre | 39.29.81↔ | Shunt peropératoire temporaire, artério-artériel |
| 39.22.00↔ | Pontage entre aorte, artère sous-clavière et carotide, SAP | 39.29.82↔ | Shunt peropératoire temporaire, artério-veineux |
| 39.22.10↔ | Pontage de l'artère carotide, SAP | 39.29.89↔ | Shunt peropératoire temporaire, autre |
| 39.22.11↔ | Pontage carotido-carotidien | 39.29.99↔ | Autre pontage ou shunt vasculaire (périphérique), autre |
| 39.22.12↔ | Pontage entre artère carotide et artère vertébrale | 39.73.00↔ | Implantation endovasculaire de greffe sur l'aorte thoracique, SAP |
| 39.22.13↔ | Pontage entre artère carotide et artère sous-clavière [pontage carotido-sous-clavier] | 39.73.10↔ | Implantation endovasculaire de greffe sur l'aorte thoracique, sans fenestration ni bras latéral |
| 39.22.14↔ | Pontage entre artère carotide et aorte | 39.73.11↔ | Implantation endovasculaire de greffe sur l'aorte thoracique, avec fenestration ou bras latéral |
| 39.22.19↔ | Pontage de l'artère carotide, autre | 39.73.20↔ | Implantation endovasculaire de greffe sur l'aorte thoraco-abdominale |
| 39.22.20↔ | Pontage de l'artère sous-clavière, SAP | 39.73.99↔ | Implantation endovasculaire de greffe sur l'aorte thoracique, autre |
| 39.22.21↔ | Pontage entre artère sous-clavière et aorte | | |

ADRG F14**Interventions vasculaires complexes ou multiples sauf grandes interventions réparatrices avec procédures de complication ou révision ou diagnostic complexe ou âge < 3 ans**

(Chaque procédure dans tableau F14-2 excepté F14-3 ou au moins deux procédures dans le tableau F14-4 ou Beidseitige Prozedur dans le tableau F14-5) et (Procédures de complications ou procédure dans le tableau F14-6 ou Âge < 3 années ou diagnostic principal dans le tableau F14-1) ou chaque procédure dans tableau F14-2 excepté F14-3 et procédure dans le tableau F14-7

DRG F14A**Interventions vasculaires complexes ou multiples sauf grandes interventions réparatrices avec procédures de complication ou révision ou diagnostic complexe ou âge < 3 ans, avec CC extrêmement sévères**

PCCL > 3

DRG F14B**Interventions vasculaires complexes ou multiples sauf grandes interventions réparatrices avec procédures de complication ou révision ou diagnostic complexe ou âge < 3 ans, sans CC extrêmement sévères****diagnostic principal F14-1**

170.23 Athérosclérose des artères distales: Type bassin-jambe, avec ulcération

170.24 Athérosclérose des artères distales: Type bassin-jambe, avec gangrène

procédure F14-2

- 00.55.00↔ Insertion de stent(s) dans vaisseau(x) périphérique(s) à libération de substance médicamenteuse, SAP
- 00.55.11↔ Insertion de stent(s) dans vaisseau(x) périphérique(s) à libération de substance médicamenteuse, stent(s) à élution médicamenteuse extra-long(s) (>10 cm)
- 00.55.99↔ Insertion de stent(s) dans vaisseau(x) périphérique(s) à libération de substance médicamenteuse, autre
- 00.63↔ Insertion percutanée de stent(s) d'artère carotide
- 00.64↔ Insertion percutanée de stent(s) dans d'autres artères précérébrales (extracrâniennes)
- 00.65.00↔ Insertion percutanée d'autre(s) stent(s) vasculaire(s) intracrâniens, SAP
- 00.65.11↔ Insertion transluminale percutanée de micro-stent(s) vasculaires intracrâniens
- 00.65.99↔ Insertion percutanée d'autre(s) stent(s) vasculaire(s) intracrâniens, autre
- 00.67.00↔ Insertion percutanée de stent(s) dans vaisseau(x) central(aux), SAP
- 00.67.10↔ Insertion percutanée de stent(s) vasculaire(s) dans la veine cave
- 00.67.20↔ Insertion percutanée de stent(s) vasculaire(s) dans la veine porte
- 00.67.99↔ Insertion percutanée de stent(s) dans vaisseau(x) central(aux), autre
- 01.14.00↔ Biopsie du cerveau à ciel ouvert, SAP
- 01.14.10↔ Biopsie stéréotaxique du cerveau à ciel ouvert
- 01.14.99↔ Biopsie du cerveau à ciel ouvert, autre
- 01.21↔ Incision et drainage de sinus crânien
- 02.13↔ Ligature de vaisseaux méningés
- 03.99.00↔ Autre opération de la moelle épinière et du canal rachidien, SAP
- 03.99.10↔ Opération de vaisseau(x) intramédullaire(s) (ligature, destruction, résection)
- 03.99.19↔ Autre opération de vaisseaux intramédullaires
- 03.99.20↔ Opération des voies d'écoulement du liquide céphalo-rachidien, mise en place de réservoir sous-cutané de LCR
- 03.99.21↔ Opération des voies d'écoulement du liquide céphalo-rachidien, révision de réservoir sous-cutané de LCR, de cathéter ou de pompe à médicament pour perfusion intrathécale et épidurale
- 03.99.22↔ Opération sur les voies d'écoulement du liquide céphalo-rachidien, enlèvement de réservoir sous-cutané de LCR
- 03.99.29↔ Autre opération des voies d'écoulement du LCR
- 03.99.30↔ Révision (sans remplacement) d'électrode(s) de neurostimulateur rachidien, électrode en baguette, système à une électrode
- 03.99.31↔ Révision (sans remplacement) d'électrode(s) de neurostimulateur rachidien, électrode en baguette, système à plusieurs électrodes
- 03.99.32↔ Révision (sans remplacement) d'électrode(s) de neurostimulateur rachidien, électrode à plaque, système à une électrode
- 03.99.33↔ Révision (sans remplacement) d'électrode(s) de neurostimulateur rachidien, électrode à plaque, système à plusieurs électrodes
- 03.99.40↔ Révision (sans remplacement) de cathéter pour perfusion intrathécale et épidurale
- 03.99.99↔ Autre opération de la moelle épinière et du canal rachidien, autre
- 31.79.00↔ Autre réparation ou opération plastique de la trachée, SAP
- 31.79.11↔ Réparation par greffe de trachée
- 31.79.12↔ Trachéopexie
- 31.79.13↔ Anastomose termino-terminale de la trachée (après rupture)
- 31.79.14↔ Résection crico-trachéale
- 31.79.15↔ Autre réparation ou opération plastique de la trachée lors de sténose trachéale
- 31.79.99↔ Autre réparation ou opération plastique de la trachée, autre
- 38.01↔ Incision de vaisseaux intracrâniens
- 38.06.00↔ Incision d'artères abdominales, SAP
- 38.06.10↔ Incision d'artères viscérales, SAP
- 38.06.11↔ Incision du tronc coeliaque
- 38.06.12↔ Incision de l'artère gastrique
- 38.06.13↔ Incision de l'artère hépatique
- 38.06.14↔ Incision de l'artère splénique
- 38.06.15↔ Incision de l'artère rénale
- 38.06.16↔ Incision de l'artère mésentérique
- 38.06.17↔ Incision de l'artère lombaire
- 38.06.18↔ Incision de l'artère iliaque
- 38.06.19↔ Incision d'artères viscérales, autre
- 38.06.99↔ Incision d'artères abdominales, autre
- 38.07.00↔ Incision de veines abdominales, SAP
- 38.07.10↔ Incision de veines abdominales profondes, SAP
- 38.07.11↔ Incision de la veine cave inférieure
- 38.07.12↔ Incision de la veine iliaque
- 38.07.19↔ Incision de veines abdominales profondes, autre
- 38.07.99↔ Incision de veines abdominales, autre
- 38.10↔ Endartériectomie, site non précisé
- 38.11↔ Endartériectomie de vaisseaux intracrâniens
- 38.12↔ Endartériectomie d'autres vaisseaux de la tête et du cou
- 38.13↔ Endartériectomie de vaisseaux de membre supérieur
- 38.16.00↔ Endartériectomie d'artères abdominales, SAP
- 38.16.10↔ Endartériectomie d'artères viscérales, SAP
- 38.16.11↔ Endartériectomie du tronc coeliaque
- 38.16.12↔ Endartériectomie de l'artère gastrique
- 38.16.13↔ Endartériectomie de l'artère hépatique
- 38.16.14↔ Endartériectomie de l'artère splénique
- 38.16.15↔ Endartériectomie de l'artère rénale
- 38.16.16↔ Endartériectomie de l'artère mésentérique
- 38.16.17↔ Endartériectomie de l'artère lombaire
- 38.16.18↔ Endartériectomie de l'artère iliaque
- 38.16.19↔ Endartériectomie d'artères viscérales, autre
- 38.16.99↔ Endartériectomie d'artères abdominales, autre
- 38.18.00↔ Endartériectomie de vaisseaux de membre inférieur, SAP
- 38.18.10↔ Endartériectomie de l'artère fémorale (commune) (superficielle)
- 38.18.11↔ Endartériectomie de l'artère fémorale profonde
- 38.18.12↔ Endartériectomie de l'artère poplitée
- 38.18.99↔ Endartériectomie de vaisseaux de membre inférieur, autre
- 38.21↔ Biopsie de vaisseau sanguin
- 38.32.00↔ Résection d'autres vaisseaux de la tête et du cou, avec anastomose, SAP
- 38.32.10↔ Résection d'artères extracrâniennes de la tête et du cou, avec anastomose
- 38.32.20↔ Résection de veines extracrâniennes de la tête et du cou, avec anastomose, SAP
- 38.32.21↔ Résection de la veine jugulaire, avec anastomose
- 38.32.22↔ Résection de veines extracrâniennes superficielles de la tête et du cou, avec anastomose
- 38.32.99↔ Résection d'autres vaisseaux de la tête et du cou, avec anastomose, autre
- 38.33.00↔ Résection de vaisseaux de membre supérieur avec anastomose, SAP

| | | | |
|-----------|--|-----------|---|
| 38.33.10↔ | Résection d'artères de membre supérieur avec anastomose, SAP | 38.68.20↔ | Autre excision d'artères de la jambe et du pied |
| 38.33.11↔ | Résection d'artères de membre supérieur avec anastomose | 38.68.99↔ | Autre excision d'artères de membre inférieur, autre |
| 38.33.12↔ | Résection de l'artère cubitale, avec anastomose | 38.7x.10↔ | Interruption chirurgicale de la veine cave, SAP |
| 38.33.13↔ | Résection d'autres artères de l'avant-bras, avec anastomose | 38.7x.11↔ | Insertion chirurgicale de filtre antiembolique dans la veine cave |
| 38.33.14↔ | Résection d'artères de la main, avec anastomose | 38.7x.12↔ | Ablation chirurgicale de filtre antiembolique de la veine cave |
| 38.33.20↔ | Résection de veines de membre supérieur, avec anastomose, SAP | 38.7x.13↔ | Ligature ou plicature de la veine cave, par voie chirurgicale |
| 38.33.21↔ | Résection de la veine axillaire, avec anastomose | 38.7x.19↔ | Section chirurgicale de la veine cave, autre |
| 38.33.22↔ | Résection d'autres veines profondes de membre supérieur, avec anastomose | 38.81↔ | Autre occlusion chirurgicale de vaisseaux intracrâniens |
| 38.33.23↔ | Résection de veines superficielles de membre supérieur, avec anastomose | 38.82.00↔ | Autre occlusion chirurgicale de vaisseaux de la tête et du cou, SAP |
| 38.33.99↔ | Résection de vaisseaux de membre supérieur avec anastomose, autre | 38.82.10↔ | Autre occlusion chirurgicale d'artères extracrâniennes de la tête et du cou |
| 38.42↔ | Résection d'autres vaisseaux de la tête et du cou, avec remplacement | 38.82.20↔ | Autre occlusion chirurgicale de veines extracrâniennes de la tête et du cou, SAP |
| 38.43.00↔ | Résection de vaisseaux de membre supérieur, avec remplacement, SAP | 38.82.21↔ | Autre occlusion chirurgicale de la veine jugulaire |
| 38.43.10↔ | Résection d'artères de membre supérieur, avec remplacement | 38.82.22↔ | Autre occlusion chirurgicale d'autres veines extracrâniennes profondes de la tête et du cou |
| 38.43.11↔ | Résection de l'artère axillaire, avec remplacement | 38.82.29↔ | Autre occlusion chirurgicale de veines extracrâniennes de la tête et du cou, autre |
| 38.43.20↔ | Résection de veines de membre supérieur, avec remplacement, SAP | 38.82.99↔ | Autre occlusion chirurgicale de vaisseaux de la tête et du cou, autre |
| 38.43.21↔ | Résection de la veine axillaire, avec remplacement | 38.83.00↔ | Autre occlusion chirurgicale de vaisseaux de membre supérieur, SAP |
| 38.43.28↔ | Résection d'autres veines profondes de membre supérieur, avec remplacement | 38.83.10↔ | Autre occlusion chirurgicale d'artères de membre supérieur, SAP |
| 38.43.29↔ | Résection de veines de membre supérieur, avec remplacement, autre | 38.83.11↔ | Autre occlusion chirurgicale d'artères de la main |
| 38.43.99↔ | Résection de vaisseaux de membre supérieur, avec remplacement, autre | 38.83.19↔ | Autre occlusion chirurgicale d'autres artères de membre supérieur |
| 38.61↔ | Autre excision de vaisseaux intracrâniens | 38.83.20↔ | Autre occlusion chirurgicale de veines de membre supérieur, SAP |
| 38.62↔ | Autre excision de vaisseaux de la tête et du cou | 38.83.21↔ | Autre occlusion chirurgicale de veines profondes de membre supérieur |
| 38.63.00↔ | Autre excision de vaisseaux de membre supérieur, SAP | 38.83.29↔ | Autre occlusion chirurgicale de veines de membre supérieur, autre |
| 38.63.10↔ | Autre excision d'artères de membre supérieur, SAP | 38.83.99↔ | Autre occlusion chirurgicale de vaisseaux de membre supérieur, autre |
| 38.63.11↔ | Autre excision d'artères de la main | 38.84.00↔ | Autre occlusion chirurgicale de l'aorte, SAP |
| 38.63.19↔ | Autre excision d'artères de membre supérieur, autre | 38.84.10↔ | Autre occlusion chirurgicale de l'aorte thoracique |
| 38.63.20↔ | Autre excision de veines de membre supérieur, SAP | 38.84.20↔ | Autre occlusion chirurgicale de l'aorte abdominale |
| 38.63.21↔ | Autre excision de veines profondes de membre supérieur | 38.84.99↔ | Autre occlusion chirurgicale de l'aorte, autre |
| 38.63.29↔ | Autre excision de veines de membre supérieur, autre | 38.85.00↔ | Autre occlusion chirurgicale d'autres vaisseaux thoraciques, SAP |
| 38.63.99↔ | Autre excision de vaisseaux de membre supérieur, autre | 38.85.10↔ | Autre occlusion chirurgicale d'autres artères thoraciques, SAP |
| 38.64.00↔ | Autre excision de l'aorte, SAP | 38.85.11↔ | Autre occlusion chirurgicale de l'artère sous-clavière |
| 38.64.10↔ | Autre excision de l'aorte thoracique | 38.85.12↔ | Autre occlusion chirurgicale de l'artère pulmonaire |
| 38.64.20↔ | Autre excision de l'aorte abdominale | 38.85.13↔ | Autre occlusion chirurgicale du tronc brachio-céphalique |
| 38.64.99↔ | Autre excision de l'aorte, autre | 38.85.19↔ | Autre occlusion chirurgicale d'autres artères thoraciques, autre |
| 38.65.00↔ | Autre excision de vaisseaux thoraciques, SAP | 38.85.20↔ | Autre occlusion chirurgicale de veines thoraciques, SAP |
| 38.65.10↔ | Autre excision d'artères thoraciques | 38.85.21↔ | Autre occlusion chirurgicale de la veine cave supérieure |
| 38.65.20↔ | Autre excision de veines thoraciques, SAP | 38.85.22↔ | Autre occlusion chirurgicale de la veine pulmonaire |
| 38.65.21↔ | Autre excision de la veine cave supérieure | 38.85.23↔ | Autre occlusion chirurgicale de la veine sous-clavière |
| 38.65.22↔ | Autre excision d'autres veines thoraciques profondes | 38.85.28↔ | Autre occlusion chirurgicale d'autres veines thoraciques profondes |
| 38.65.29↔ | Autre excision de veines thoraciques, autre | 38.85.29↔ | Autre occlusion chirurgicale de veines thoraciques, autre |
| 38.65.99↔ | Autre excision de vaisseaux thoraciques, autre | 38.85.99↔ | Autre occlusion chirurgicale d'autres vaisseaux thoraciques, autre |
| 38.66.00↔ | Autre excision d'artères abdominales, SAP | 38.86.00↔ | Autre occlusion chirurgicale d'artères abdominales, SAP |
| 38.66.10↔ | Autre excision d'artères viscérales, SAP | 38.86.10↔ | Autre occlusion chirurgicale d'artères viscérales, SAP |
| 38.66.11↔ | Autre excision du tronc coeliaque | 38.86.11↔ | Autre occlusion chirurgicale du tronc coeliaque |
| 38.66.12↔ | Autre excision de l'artère gastrique | 38.86.12↔ | Autre occlusion chirurgicale de l'artère gastrique |
| 38.66.13↔ | Autre excision de l'artère hépatique | 38.86.13↔ | Autre occlusion chirurgicale de l'artère hépatique |
| 38.66.14↔ | Autre excision de l'artère splénique | 38.86.14↔ | Autre occlusion chirurgicale de l'artère splénique |
| 38.66.15↔ | Autre excision de l'artère rénale | 38.86.15↔ | Autre occlusion chirurgicale de l'artère rénale |
| 38.66.16↔ | Autre excision de l'artère mésentérique | 38.86.16↔ | Autre occlusion chirurgicale de l'artère mésentérique |
| 38.66.17↔ | Autre excision de l'artère lombaire | 38.86.17↔ | Autre occlusion chirurgicale de l'artère iliaque |
| 38.66.18↔ | Autre excision de l'artère iliaque | 38.86.19↔ | Autre occlusion chirurgicale d'artères viscérales, autre |
| 38.66.19↔ | Autre excision d'artères viscérales, autre | 38.86.99↔ | Autre occlusion chirurgicale d'artères abdominales, autre |
| 38.66.99↔ | Autre excision d'artères abdominales, autre | 38.87.00↔ | Autre occlusion chirurgicale de veines abdominales, SAP |
| 38.67.00↔ | Autre excision de veines abdominales, SAP | 38.87.10↔ | Autre occlusion chirurgicale de veines abdominales profondes, SAP |
| 38.67.10↔ | Autre excision de veines abdominales profondes, SAP | 38.87.11↔ | Autre occlusion chirurgicale de la veine cave inférieure |
| 38.67.11↔ | Autre excision de la veine cave inférieure | | |
| 38.67.12↔ | Autre excision de la veine iliaque | | |
| 38.67.19↔ | Autre excision de veines abdominales profondes, autre | | |
| 38.67.99↔ | Autre excision de veines abdominales, autre | | |
| 38.68.00↔ | Autre excision d'artères de membre inférieur, SAP | | |
| 38.68.10↔ | Autre excision d'artères de la cuisse | | |

| | | | |
|-----------|---|-----------|---|
| 38.87.12↔ | Autre occlusion chirurgicale des veines iliaques commune et interne | 39.31.99↔ | Suture d'artère, autre |
| 38.87.19↔ | Autre occlusion chirurgicale de veines abdominales profondes, autre | 39.41↔ | Contrôle d'hémorragie après chirurgie vasculaire |
| 38.87.99↔ | Autre occlusion chirurgicale de veines abdominales, autre | 39.42↔ | Révision de shunt artério-veineux pour dialyse rénale (hémodialyse) |
| 38.88↔ | Autre occlusion chirurgicale d'artères de membre inférieur | 39.49.00↔ | Autre révision après intervention vasculaire, SAP |
| 39.0x.00↔ | Shunt d'artère systémique à pulmonaire, SAP | 39.49.10↔ | Révision d'anastomose vasculaire |
| 39.0x.10↔ | Anastomose entre artère sous-clavière et artère pulmonaire (Blalock-Taussig) | 39.49.20↔ | Révision d'implant vasculaire |
| 39.0x.11↔ | Anastomose entre aorte et artère pulmonaire droite (Waterston-Cooley) | 39.49.21↔ | Remplacement d'implant vasculaire |
| 39.0x.12↔ | Anastomose entre aorte descendante et artère pulmonaire gauche (Potts-Smith) | 39.49.22↔ | Ablation d'implant vasculaire |
| 39.0x.13↔ | Anastomose entre artère pulmonaire gauche et droite | 39.49.30↔ | Remplacement de conduit cardiaque |
| 39.0x.20↔ | Shunt prothétique d'artère pulmonaire à aorte, central | 39.49.99↔ | Autre révision après intervention vasculaire, autre |
| 39.0x.21↔ | Shunt prothétique d'artère pulmonaire à aorte, périphérique | 39.50.00↔ | Angioplastie ou athérectomie d'autre(s) vaisseau(x) non-coronaire(s), SAP |
| 39.0x.23↔ | Cerclage (banding) de l'artère pulmonaire | 39.50.10↔ | Angioplastie ou athérectomie d'autre(s) vaisseau(x) non-coronaire(s) par ballonnet, SAP |
| 39.0x.24↔ | Shunt d'artère systémique à pulmonaire, opération de Damus-Kay-Stansel | 39.50.11↔ | Angioplastie ou athérectomie d'autre(s) vaisseau(x) non-coronaire(s) par ballonnet simple |
| 39.0x.99↔ | Shunt d'artère systémique à pulmonaire, autre | 39.50.12↔ | Angioplastie ou athérectomie d'autre(s) vaisseau(x) non-coronaire(s) par ballonnet à lames |
| 39.10↔ | Shunt veineux intra-abdominal, SAP | 39.50.13↔ | Angioplastie ou athérectomie d'autre(s) vaisseau(x) non-coronaire(s) par ballonnet de cryoplastie |
| 39.11.00↔ | Création et révision de shunt portosystémique, TIPSS, SAP | 39.50.14↔ | Angioplastie ou athérectomie d'autre(s) vaisseau(x) non-coronaire(s) par ballonnet à élution médicamenteuse |
| 39.11.11↔ | Création de shunt portosystémique, recours à l'angioplastie percutanée (à ballonnet) | 39.50.19↔ | Angioplastie ou athérectomie d'autre(s) vaisseau(x) non-coronaire(s) par autre ballonnet |
| 39.11.12↔ | Création de shunt portosystémique, thrombolyse et thrombectomie percutanées | 39.50.20↔ | Angioplastie par laser à lame d'autre(s) vaisseau(x) non-coronaire(s) |
| 39.11.13↔ | Création de shunt portosystémique, utilisation d'un stent | 39.50.21↔ | Angioplastie, thrombectomie d'autre(s) vaisseau(x) non-coronaire(s) |
| 39.11.21↔ | Révision de shunt portosystémique, fermeture percutanée | 39.50.99↔ | Angioplastie ou athérectomie d'autre(s) vaisseau(x) non-coronaire(s), autre |
| 39.11.22↔ | Création de shunt portosystémique, recours à l'insertion d'un stent | 39.51.00↔ | Clippage d'anévrisme, SAP |
| 39.11.23↔ | Révision de shunt portosystémique avec thrombectomie et thrombolyse percutanées | 39.51.11↔ | Clippage d'anévrisme intracrânien |
| 39.11.24↔ | Révision de shunt portosystémique avec réduction percutanée du diamètre d'un shunt portosystémique existant | 39.51.99↔ | Clippage d'anévrisme, autre |
| 39.11.99↔ | Création et révision de shunt portosystémique, TIPSS, autre | 39.52.00↔ | Autre réparation d'anévrisme, SAP |
| 39.19↔ | Shunt veineux intra-abdominal, autre | 39.52.10↔ | Autre réparation d'anévrisme de vaisseaux de la tête et du cou, SAP |
| 39.27.00↔ | Fistule artério-veineuse pour hémodialyse, SAP | 39.52.11↔ | Autre réparation d'anévrisme de vaisseaux intracrâniens |
| 39.27.10↔ | Fistule artério-veineuse pour hémodialyse | 39.52.19↔ | Autre réparation d'anévrisme de vaisseaux de la tête et du cou, autre |
| 39.27.11↔ | Fistule artério-veineuse avec matériel allogène ou alloplastique pour hémodialyse | 39.52.20↔ | Autre réparation d'anévrisme de l'aorte, SAP |
| 39.27.99↔ | Fistule artério-veineuse pour hémodialyse, autre | 39.52.21↔ | Autre réparation chirurgicale ouverte d'anévrisme de l'aorte ascendante, de la crosse aortique et de l'aorte thoracique |
| 39.31.00↔ | Suture d'artère, SAP | 39.52.22↔ | Autre réparation chirurgicale ouverte d'anévrisme de l'aorte abdominale |
| 39.31.10↔ | Suture d'artère de la tête et du cou, SAP | 39.52.29↔ | Autre réparation d'anévrisme de l'aorte, autre |
| 39.31.11↔ | Suture d'artère intracrânienne | 39.52.99↔ | Autre réparation d'anévrisme, autre |
| 39.31.19↔ | Suture d'artère de la tête et du cou, autre | 39.53↔ | Réparation de fistule artério-veineuse |
| 39.31.20↔ | Suture d'artère du bras, SAP | 39.54.00↔ | Opération de réentrée, SAP |
| 39.31.21↔ | Suture de l'artère axillaire | 39.54.10↔ | Opération de réentrée, aorte thoracique |
| 39.31.22↔ | Suture de l'artère brachiale | 39.54.20↔ | Opération de réentrée, aorte abdominale |
| 39.31.29↔ | Suture d'artère du bras, autre | 39.54.99↔ | Opération de réentrée, autre |
| 39.31.30↔ | Suture d'artère de l'avant-bras | 39.55↔ | Réimplantation de vaisseau rénal aberrant |
| 39.31.40↔ | Suture d'artère de la main | 39.56.00↔ | Réparation de vaisseau sanguin, avec patch de tissu (plastie), SAP |
| 39.31.50↔ | Suture d'artère du membre inférieur | 39.56.10↔ | Réparation de vaisseaux de la tête et du cou avec patch de tissu, SAP |
| 39.31.60↔ | Suture de l'aorte, SAP | 39.56.11↔ | Réparation de vaisseaux intracrâniens avec patch de tissu |
| 39.31.61↔ | Suture de l'aorte thoracique | 39.56.12↔ | Réparation de la veine jugulaire avec patch de tissu |
| 39.31.62↔ | Suture de l'aorte abdominale | 39.56.19↔ | Réparation de vaisseaux de la tête et du cou avec patch de tissu, autre |
| 39.31.69↔ | Suture de l'aorte, autre | 39.56.20↔ | Réparation de vaisseaux du membre supérieur avec patch de tissu, SAP |
| 39.31.70↔ | Suture d'autres artères thoraciques, SAP | 39.56.21↔ | Réparation d'artères du membre supérieur avec patch de tissu |
| 39.31.71↔ | Suture de l'artère pulmonaire | 39.56.22↔ | Réparation de la veine sous-clavière, de la veine axillaire et de la veine brachio-céphalique avec patch de tissu |
| 39.31.72↔ | Suture du tronc brachio-céphalique | 39.56.23↔ | Réparation d'autres veines profondes du membre supérieur avec patch de tissu |
| 39.31.73↔ | Suture de l'artère sous-clavière | 39.56.29↔ | Réparation de vaisseaux du membre supérieur avec patch de tissu, autre |
| 39.31.79↔ | Suture d'artères thoraciques, autre | 39.56.30↔ | Réparation de vaisseaux thoraciques avec patch de tissu, SAP |
| 39.31.80↔ | Suture d'artères abdominales, SAP | 39.56.31↔ | Réparation de l'aorte thoracique avec patch de tissu |
| 39.31.81↔ | Suture du tronc coeliaque | | |
| 39.31.82↔ | Suture de l'artère gastrique | | |
| 39.31.83↔ | Suture de l'artère hépatique | | |
| 39.31.84↔ | Suture de l'artère splénique | | |
| 39.31.85↔ | Suture de l'artère rénale | | |
| 39.31.86↔ | Suture de l'artère mésentérique | | |
| 39.31.87↔ | Suture de l'artère lombaire | | |
| 39.31.88↔ | Suture de l'artère iliaque | | |
| 39.31.89↔ | Suture d'artères abdominales, autre | | |

| | | | |
|-----------|--|-----------|---|
| 39.56.32↔ | Réparation de la veine pulmonaire avec patch de tissu | 39.57.59↔ | Réparation de veines abdominales avec patch synthétique, autre |
| 39.56.33↔ | Réparation de la veine cave supérieure avec patch de tissu | 39.57.60↔ | Réparation de vaisseaux du membre inférieur avec patch synthétique, SAP |
| 39.56.39↔ | Réparation de vaisseaux thoraciques avec patch de tissu, autre | 39.57.61↔ | Réparation d'artères du membre inférieur avec patch synthétique |
| 39.56.40↔ | Réparation d'artères abdominales avec patch de tissu, SAP | 39.57.62↔ | Réparation de la veine fémorale et de la veine poplitée avec patch synthétique |
| 39.56.41↔ | Réparation de l'aorte abdominale avec patch de tissu | 39.57.63↔ | Réparation d'autres veines profondes du membre inférieur avec patch synthétique |
| 39.56.42↔ | Réparation du tronc coeliaque avec patch de tissu | 39.57.64↔ | Réparation de veines superficielles de la cuisse avec patch synthétique |
| 39.56.43↔ | Réparation de l'artère gastrique avec patch de tissu | 39.57.69↔ | Réparation de vaisseaux du membre inférieur avec patch synthétique, autre |
| 39.56.44↔ | Réparation de l'artère hépatique avec patch de tissu | 39.57.99↔ | Réparation de vaisseau sanguin avec patch synthétique (plastie), autre |
| 39.56.45↔ | Réparation de l'artère splénique avec patch de tissu | 39.58↔ | Réparation de vaisseau sanguin, avec patch de type non précisé |
| 39.56.46↔ | Réparation de l'artère rénale avec patch de tissu | 39.59.00↔ | Autre réparation de vaisseau, SAP |
| 39.56.47↔ | Réparation de l'artère mésentérique avec patch de tissu | 39.59.10↔ | Transposition d'artères, SAP |
| 39.56.48↔ | Réparation de l'artère iliaque avec patch de tissu | 39.59.11↔ | Transposition d'artère vertébrale extracrânienne |
| 39.56.49↔ | Réparation d'artères abdominales avec patch de tissu, autre | 39.59.12↔ | Transposition d'autres artères extracrâniennes de la tête et du cou |
| 39.56.50↔ | Réparation de veines abdominales avec patch de tissu, SAP | 39.59.13↔ | Transposition d'artères de membre supérieur |
| 39.56.51↔ | Réparation de la veine cave inférieure avec patch de tissu | 39.59.14↔ | Transposition d'artères thoraciques |
| 39.56.52↔ | Réparation de la veine iliaque avec patch de tissu | 39.59.15↔ | Transposition de l'artère gastrique, de l'artère hépatique et de l'artère splénique |
| 39.56.59↔ | Réparation de veines abdominales avec patch de tissu, autre | 39.59.16↔ | Transposition de l'artère rénale |
| 39.56.60↔ | Réparation de vaisseaux du membre inférieur avec patch de tissu, SAP | 39.59.17↔ | Transposition de l'artère mésentérique |
| 39.56.61↔ | Réparation d'artères du membre inférieur avec patch de tissu | 39.59.18↔ | Transposition d'autres artères viscérales |
| 39.56.62↔ | Réparation de la veine fémorale et de la veine poplitée avec patch de tissu | 39.59.19↔ | Transposition de l'artère iliaque |
| 39.56.63↔ | Réparation d'autres veines profondes du membre inférieur avec patch de tissu | 39.59.20↔ | Transposition d'autres artères abdominales |
| 39.56.64↔ | Réparation de veines superficielles de la cuisse avec patch de tissu | 39.59.21↔ | Transposition d'artères de membre inférieur |
| 39.56.69↔ | Réparation de vaisseaux du membre inférieur avec patch de tissu, autre | 39.59.29↔ | Transposition d'artères, autre |
| 39.56.99↔ | Réparation de vaisseau sanguin avec patch de tissu (plastie), autre | 39.59.30↔ | Autre réparation de vaisseaux de la tête et du cou, SAP |
| 39.57.00↔ | Réparation de vaisseau sanguin avec patch synthétique (plastie), SAP | 39.59.31↔ | Autre réparation de vaisseaux intracrâniens |
| 39.57.10↔ | Réparation de vaisseaux de la tête et du cou avec patch synthétique, SAP | 39.59.32↔ | Autre réparation d'artère vertébrale extracrânienne |
| 39.57.11↔ | Réparation de vaisseaux intracrâniens avec patch synthétique | 39.59.33↔ | Autre réparation d'artères extracrâniennes de la tête et du cou, autre |
| 39.57.12↔ | Réparation d'artères extracrâniennes de la tête et du cou avec patch synthétique | 39.59.34↔ | Autre réparation de la veine jugulaire |
| 39.57.13↔ | Réparation de la veine jugulaire avec patch synthétique | 39.59.39↔ | Autre réparation de vaisseaux de la tête et du cou, autre |
| 39.57.19↔ | Réparation de vaisseaux de la tête et du cou avec patch synthétique, autre | 39.59.40↔ | Autre réparation de vaisseaux de membre supérieur, SAP |
| 39.57.20↔ | Réparation de vaisseaux du membre supérieur avec patch synthétique, SAP | 39.59.41↔ | Autre réparation d'artères de membre supérieur |
| 39.57.21↔ | Réparation d'artères du membre supérieur avec patch synthétique | 39.59.42↔ | Autre réparation de la veine sous-clavière, de la veine axillaire et de la veine brachio-céphalique |
| 39.57.22↔ | Réparation de la veine sous-clavière, de la veine axillaire et de la veine brachio-céphalique avec patch synthétique | 39.59.48↔ | Autre réparation d'autres veines profondes du membre supérieur |
| 39.57.23↔ | Réparation d'autres veines profondes du membre supérieur avec patch synthétique | 39.59.49↔ | Autre réparation de vaisseaux de membre supérieur, autre |
| 39.57.29↔ | Réparation de vaisseaux du membre supérieur avec patch synthétique, autre | 39.59.50↔ | Autre réparation de vaisseaux thoraciques, SAP |
| 39.57.30↔ | Réparation de vaisseaux thoraciques avec patch synthétique, SAP | 39.59.51↔ | Autre réparation de l'aorte thoracique |
| 39.57.31↔ | Réparation de l'aorte thoracique avec patch synthétique | 39.59.52↔ | Autre réparation de l'artère pulmonaire |
| 39.57.32↔ | Réparation de la veine pulmonaire avec patch synthétique | 39.59.53↔ | Autre réparation d'artères thoraciques, autre |
| 39.57.33↔ | Réparation de la veine cave supérieure avec patch synthétique | 39.59.54↔ | Autre réparation de la veine pulmonaire |
| 39.57.39↔ | Réparation de vaisseaux thoraciques avec patch synthétique, autre | 39.59.55↔ | Autre réparation de la veine cave supérieure |
| 39.57.40↔ | Réparation d'artères abdominales avec patch synthétique, SAP | 39.59.59↔ | Autre réparation de vaisseaux thoraciques, autre |
| 39.57.41↔ | Réparation de l'aorte abdominale avec patch synthétique | 39.59.60↔ | Autre réparation d'artères abdominales, SAP |
| 39.57.42↔ | Réparation du tronc coeliaque avec patch synthétique | 39.59.61↔ | Autre réparation de l'aorte abdominale |
| 39.57.43↔ | Réparation de l'artère gastrique avec patch synthétique | 39.59.62↔ | Autre réparation du tronc coeliaque |
| 39.57.44↔ | Réparation de l'artère hépatique avec patch synthétique | 39.59.63↔ | Autre réparation de l'artère gastrique |
| 39.57.45↔ | Réparation de l'artère splénique avec patch synthétique | 39.59.64↔ | Autre réparation de l'artère hépatique |
| 39.57.46↔ | Réparation de l'artère rénale avec patch synthétique | 39.59.65↔ | Autre réparation de l'artère splénique |
| 39.57.47↔ | Réparation de l'artère mésentérique avec patch synthétique | 39.59.66↔ | Autre réparation de l'artère rénale |
| 39.57.48↔ | Réparation de l'artère iliaque avec patch synthétique | 39.59.67↔ | Autre réparation de l'artère mésentérique |
| 39.57.49↔ | Réparation d'artères abdominales avec patch synthétique, autre | 39.59.68↔ | Autre réparation de l'artère iliaque |
| 39.57.50↔ | Réparation de veines abdominales avec patch synthétique, SAP | 39.59.69↔ | Autre réparation d'artères abdominales, autre |
| 39.57.51↔ | Réparation de la veine cave inférieure avec patch synthétique | 39.59.70↔ | Autre réparation de veines abdominales, SAP |
| 39.57.52↔ | Réparation de la veine iliaque avec patch synthétique | 39.59.71↔ | Autre réparation de la veine cave inférieure |
| | | 39.59.72↔ | Autre réparation de la veine iliaque |
| | | 39.59.79↔ | Autre réparation de veines abdominales, autre |
| | | 39.59.80↔ | Autre réparation de vaisseaux de membre inférieur, SAP |
| | | 39.59.81↔ | Autre réparation d'artères de membre inférieur |

| | | | |
|-----------|--|-----------|--|
| 39.59.82↔ | Autre réparation de la veine fémorale | 39.8x.20↔ | Implantation ou remplacement de générateur d'impulsions pour activation du baroréflexe |
| 39.59.83↔ | Autre réparation de la veine poplitée | 39.8x.21↔ | Révision (sans remplacement) de générateur d'impulsions pour activation du baroréflexe |
| 39.59.88↔ | Autre réparation d'autres veines profondes du membre inférieur | 39.8x.22↔ | Ablation de générateur d'impulsions pour activation du baroréflexe |
| 39.59.89↔ | Autre réparation de vaisseaux de membre inférieur, autre | 39.8x.30↔ | Implantation ou remplacement d'électrode(s) pour activation du baroréflexe |
| 39.59.90↔ | Autre réparation de vaisseau, plastie de valves veineuses | 39.8x.31↔ | Révision (sans remplacement) d'électrode(s) pour activation du baroréflexe |
| 39.59.99↔ | Autre réparation de vaisseau, autre | 39.8x.32↔ | Ablation d'électrode(s) pour activation du baroréflexe |
| 39.75.01↔ | Intervention vasculaire percutanée transluminale, ablation de corps étranger par sonde-panier ou autre cathéter | 39.8x.99↔ | Opération du corps carotidien, du sinus carotidien et d'autres corps vasculaires, autre |
| 39.75.10↔ | Intervention vasculaire transluminale percutanée, autres vaisseaux, emploi de systèmes de cathéters pour recanalisation d'obstructions totales | 39.90.00↔ | Insertion de stent(s) dans un/des vaisseau(x) périphérique(s) sans libération de substance médicamenteuse, SAP |
| 39.75.11↔ | Intervention vasculaire transluminale percutanée, autres vaisseaux, thrombectomie à lame rotative | 39.90.10↔ | Insertion de stent(s) dans des vaisseaux non cardiaques, stents nus |
| 39.75.12↔ | Intervention vasculaire transluminale percutanée, autres vaisseaux, angioplastie au laser | 39.90.11↔ | Insertion de stent(s) dans des vaisseaux non cardiaques, stents biorésorbables |
| 39.75.13↔ | Intervention vasculaire transluminale percutanée, autres vaisseaux, emploi de système anti-embolique (vaisseaux périphériques ou viscéraux) | 39.90.12↔ | Insertion de stent(s) dans des vaisseaux non cardiaques, stents à grand lumen, SAP |
| 39.75.14↔ | Intervention vasculaire transluminale percutanée, autres vaisseaux, athérectomie | 39.90.13↔ | Insertion de stent(s) dans des vaisseaux non cardiaques, stents à grand lumen, non couverts |
| 39.75.15↔ | Intervention vasculaire transluminale percutanée, autres vaisseaux, thrombolyse sélective | 39.90.14↔ | Insertion de stent(s) dans des vaisseaux non cardiaques, stents à grand lumen, couverts |
| 39.75.16↔ | Intervention vasculaire transluminale percutanée, autres vaisseaux, thrombolyse sélective, assistance échographique | 39.90.15↔ | Insertion de stent(s) dans des vaisseaux non cardiaques, stents couverts (stentgrafts) dans des vaisseaux sans anévrisme |
| 39.76.00↔ | Intervention endovasculaire transluminale percutanée sur vaisseau(x) (extracrânien(s)) précérébral(aux), SAP | 39.90.16↔ | Insertion de stent(s) dans des vaisseaux non cardiaques, stents couverts à surface bioactive |
| 39.76.10↔ | Angioplastie percutanée à ballonnet de vaisseau(x) (extracrânien(s)) précérébral(aux) | 39.90.17↔ | Insertion de stent(s) vasculaire(s) périphérique(s), stent(s) multicouches |
| 39.76.20↔ | Angioplastie percutanée de vaisseau(x) (extracrânien(s)) précérébral(aux), système à lame rotative ou multilames | 39.90.19↔ | Insertion de stent(s) dans des vaisseaux non cardiaques, autres stents |
| 39.76.30↔ | Angioplastie percutanée au laser de vaisseau(x) (extracrânien(s)) précérébral(aux) | 39.90.30↔ | Insertion de stent(s) extra-long(s) (>10 cm) dans des vaisseaux non cardiaques, SAP |
| 39.76.40↔ | Athérectomie percutanée de vaisseau(x) (extracrânien(s)) précérébral(aux) | 39.90.31↔ | Insertion de stent(s) nus extra-long(s) (>10 cm) dans des vaisseaux non cardiaques |
| 39.76.50↔ | Thrombolyse percutanée sélective de vaisseaux extracrâniens de la tête et du cou | 39.90.32↔ | Insertion de stent(s) couverts extralong(s) (>10 cm) dans des vaisseaux non cardiaques |
| 39.76.60↔ | Thrombectomie percutanée de vaisseau(x) (extracrânien(s)) précérébral(aux), SAP | 39.90.39↔ | Insertion de stent(s) extra-long(s) (>10 cm) dans des vaisseaux non cardiaques, autre |
| 39.76.61↔ | Thrombectomie percutanée à lame rotative de vaisseau(x) (extracrânien(s)) précérébral(aux) | 39.90.99↔ | Insertion de stent(s) vasculaire(s) périphérique(s) sans libération de substance médicamenteuse, autre |
| 39.76.62↔ | Thrombectomie percutanée de vaisseau(x) extracrânien(s) assistée par stent | 39.99.00↔ | Autres opérations de vaisseaux, SAP |
| 39.76.69↔ | Thrombectomie percutanée de vaisseau(x) (extracrânien(s)) précérébral(aux), autre | 39.99.10↔ | Aortopexie |
| 39.76.70↔ | Extraction endovasculaire percutanée de corps étranger de vaisseaux extracrâniens de la tête et du cou | 39.99.20↔ | Opérations d'anomalies vasculaires congénitales, SAP |
| 39.76.99↔ | Intervention endovasculaire transluminale percutanée sur vaisseau(x) (extracrânien(s)) précérébral(aux), autre | 39.99.21↔ | Opérations d'anomalie congénitale de l'isthme aortique (sténose) ou d'interruption de la crosse aortique |
| 39.77.00↔ | Intervention endovasculaire transluminale percutanée sur vaisseau(x) intracrânien(s), SAP | 39.99.22↔ | Opérations d'anomalie congénitale de l'artère ou de la veine pulmonaire ou d'une artère sous-clavière droite rétro-oesophagienne (arteria lusoria) |
| 39.77.10↔ | Angioplastie percutanée à ballonnet de vaisseau(x) intracrânien(s) | 39.99.23↔ | Opérations d'anomalies congénitales de la veine cave |
| 39.77.20↔ | Bladeangioplastie percutanée de vaisseau(x) intracrânien(s) | 39.99.24↔ | Opération et unifocalisation de vaisseaux collatéraux congénitaux |
| 39.77.30↔ | Angioplastie percutanée au laser de vaisseau(x) intracrânien(s) | 39.99.30↔ | Fermeture par cathéter du canal artériel de Botal, SAP |
| 39.77.40↔ | Athérectomie percutanée de vaisseau(x) intracrânien(s) | 39.99.31↔ | Fermeture par cathéter du canal artériel de Botal, avec coil |
| 39.77.50↔ | Thrombectomie percutanée sélective de vaisseau(x) intracrânien(s) | 39.99.32↔ | Fermeture par cathéter du canal artériel de Botal, avec obturateur d'Amplatz |
| 39.77.60↔ | Thrombectomie percutanée de vaisseau(x) intracrânien(s), SAP | 39.99.38↔ | Fermeture par cathéter du canal artériel de Botal, autre |
| 39.77.61↔ | Thrombectomie percutanée à lame rotative de vaisseau(x) intracrânien(s) | 39.99.39↔ | Opérations d'autres anomalies vasculaires congénitales |
| 39.77.62↔ | Thrombectomie percutanée de vaisseau(x) intracrânien(s) assistée par stent | 39.99.99↔ | Autres opérations de vaisseaux, autre |
| 39.77.69↔ | Thrombectomie percutanée de vaisseau(x) intracrânien(s), autre | 64.98.00↔ | Autres opérations du pénis, SAP |
| 39.77.70↔ | Extraction endovasculaire percutanée de corps étranger de vaisseau(x) intracrânien(s) | 64.98.10↔ | Réduction d'un paraphimosis sous narcose |
| 39.77.99↔ | Intervention endovasculaire transluminale percutanée sur vaisseau(x) intracrânien(s), autre | 64.98.20↔ | Opération de vascularisation ou d'occlusion veineuse (dans la dysfonction érectile) |
| 39.8x.00↔ | Opération du corps carotidien, du sinus carotidien et d'autres corps vasculaires, SAP | 64.98.30↔ | Opération de shunt du corps caverneux |
| 39.8x.10↔ | Exploration du corps carotidien et d'autres corps vasculaires | 64.98.40↔ | Révision de prothèse pénienne interne |
| 39.8x.11↔ | Excision du corps carotidien et d'autres corps vasculaires | 82.35.00↔ | Autre fasciectomie de la main, SAP |
| | | 82.35.10↔ | Fasciectomie du creux palmaire |
| | | 82.35.11↔ | Fasciectomie de main et de doigt avec neurolyse |
| | | 82.35.12↔ | Fasciectomie de main et de doigt avec neurolyse et artériolyse |
| | | 82.35.13↔ | Fasciectomie de main et de doigt avec arthrolyse |

82.35.99↔ Autre fasciectomy de la main, autre
 82.39.00↔ Autre excision de tissu mou de la main, SAP
 82.39.10↔ Autre excision de tissu mou de la main, excision de gaines tendineuses de la main

82.39.99↔ Autre excision de tissu mou de la main, autre

procédure F14-3

38.21↔ Biopsie de vaisseau sanguin
 39.31.00↔ Suture d'artère, SAP
 39.31.10↔ Suture d'artère de la tête et du cou, SAP
 39.31.11↔ Suture d'artère intracrânienne
 39.31.19↔ Suture d'artère de la tête et du cou, autre
 39.31.20↔ Suture d'artère du bras, SAP
 39.31.21↔ Suture de l'artère axillaire
 39.31.22↔ Suture de l'artère brachiale
 39.31.29↔ Suture d'artère du bras, autre
 39.31.30↔ Suture d'artère de l'avant-bras
 39.31.40↔ Suture d'artère de la main
 39.31.50↔ Suture d'artère du membre inférieur
 39.31.60↔ Suture de l'aorte, SAP
 39.31.61↔ Suture de l'aorte thoracique
 39.31.62↔ Suture de l'aorte abdominale
 39.31.69↔ Suture de l'aorte, autre
 39.31.70↔ Suture d'autres artères thoraciques, SAP
 39.31.71↔ Suture de l'artère pulmonaire
 39.31.72↔ Suture du tronc brachio-céphalique
 39.31.73↔ Suture de l'artère sous-clavière
 39.31.79↔ Suture d'artères thoraciques, autre
 39.31.80↔ Suture d'artères abdominales, SAP
 39.31.81↔ Suture du tronc coeliaque
 39.31.82↔ Suture de l'artère gastrique
 39.31.83↔ Suture de l'artère hépatique
 39.31.84↔ Suture de l'artère splénique
 39.31.85↔ Suture de l'artère rénale
 39.31.86↔ Suture de l'artère mésentérique
 39.31.87↔ Suture de l'artère lombaire
 39.31.88↔ Suture de l'artère iliaque
 39.31.89↔ Suture d'artères abdominales, autre
 39.31.99↔ Suture d'artère, autre
 39.41↔ Contrôle d'hémorragie après chirurgie vasculaire
 39.42↔ Révision de shunt artério-veineux pour dialyse rénale (hémodialyse)
 39.49.00↔ Autre révision après intervention vasculaire, SAP
 39.49.10↔ Révision d'anastomose vasculaire
 39.49.20↔ Révision d'implant vasculaire
 39.49.21↔ Remplacement d'implant vasculaire
 39.49.22↔ Ablation d'implant vasculaire
 39.49.30↔ Remplacement de conduit cardiaque
 39.49.99↔ Autre révision après intervention vasculaire, autre
 39.50.00↔ Angioplastie ou athérectomie d'autre(s) vaisseau(x) non-coronaire(s), SAP
 39.50.10↔ Angioplastie ou athérectomie d'autre(s) vaisseau(x) non-coronaire(s) par ballonnet, SAP
 39.50.11↔ Angioplastie ou athérectomie d'autre(s) vaisseau(x) non-coronaire(s) par ballonnet simple
 39.50.12↔ Angioplastie ou athérectomie d'autre(s) vaisseau(x) non-coronaire(s) par ballonnet à lames
 39.50.13↔ Angioplastie ou athérectomie d'autre(s) vaisseau(x) non-coronaire(s) par ballonnet de cryoplastie
 39.50.14↔ Angioplastie ou athérectomie d'autre(s) vaisseau(x) non-coronaire(s) par ballonnet à élution médicamenteuse
 39.50.19↔ Angioplastie ou athérectomie d'autre(s) vaisseau(x) non-coronaire(s) par autre ballonnet

39.50.20↔ Angioplastie par laser à lame d'autre(s) vaisseau(x) non-coronaire(s)
 39.50.21↔ Angioplastie, thrombectomie d'autre(s) vaisseau(x) non-coronaire(s)
 39.50.99↔ Angioplastie ou athérectomie d'autre(s) vaisseau(x) non-coronaire(s), autre
 39.75.01↔ Intervention vasculaire percutanée transluminale, ablation de corps étranger par sonde-panier ou autre cathéter
 39.75.10↔ Intervention vasculaire transluminale percutanée, autres vaisseaux, emploi de systèmes de cathéters pour recanalisation d'obstructions totales
 39.75.11↔ Intervention vasculaire transluminale percutanée, autres vaisseaux, thrombectomie à lame rotative
 39.75.12↔ Intervention vasculaire transluminale percutanée, autres vaisseaux, angioplastie au laser
 39.75.13↔ Intervention vasculaire transluminale percutanée, autres vaisseaux, emploi de système anti-embolique (vaisseaux périphériques ou viscéraux)
 39.75.14↔ Intervention vasculaire transluminale percutanée, autres vaisseaux, athérectomie
 39.75.15↔ Intervention vasculaire transluminale percutanée, autres vaisseaux, thrombolyse sélective
 39.75.16↔ Intervention vasculaire transluminale percutanée, autres vaisseaux, thrombolyse sélective, assistance échographique
 39.90.00↔ Insertion de stent(s) dans un/des vaisseau(x) périphérique(s) sans libération de substance médicamenteuse, SAP
 39.90.10↔ Insertion de stent(s) dans des vaisseaux non cardiaques, stents nus
 39.90.11↔ Insertion de stent(s) dans des vaisseaux non cardiaques, stents biorésorbables
 39.90.12↔ Insertion de stent(s) dans des vaisseaux non cardiaques, stents à grand lumen, SAP
 39.90.13↔ Insertion de stent(s) dans des vaisseaux non cardiaques, stents à grand lumen, non couverts
 39.90.14↔ Insertion de stent(s) dans des vaisseaux non cardiaques, stents à grand lumen, couverts
 39.90.15↔ Insertion de stent(s) dans des vaisseaux non cardiaques, stents couverts (stentgrafts) dans des vaisseaux sans anévrisme
 39.90.16↔ Insertion de stent(s) dans des vaisseaux non cardiaques, stents couverts à surface bioactive
 39.90.17↔ Insertion de stent(s) vasculaire(s) périphérique(s), stent(s) multicouches
 39.90.19↔ Insertion de stent(s) dans des vaisseaux non cardiaques, autres stents
 39.90.30↔ Insertion de stent(s) extra-long(s) (>10 cm) dans des vaisseaux non cardiaques, SAP
 39.90.31↔ Insertion de stent(s) nus extra-long(s) (>10 cm) dans des vaisseaux non cardiaques
 39.90.32↔ Insertion de stent(s) couverts extralong(s) (>10 cm) dans des vaisseaux non cardiaques
 39.90.39↔ Insertion de stent(s) extra-long(s) (>10 cm) dans des vaisseaux non cardiaques, autre
 39.90.99↔ Insertion de stent(s) vasculaire(s) périphérique(s) sans libération de substance médicamenteuse, autre

procédure F14-4

00.63↔ Insertion percutanée de stent(s) d'artère carotide
 00.64↔ Insertion percutanée de stent(s) dans d'autres artères précérébrales (extracrâniennes)
 00.65.00↔ Insertion percutanée d'autre(s) stent(s) vasculaire(s) intracrânien(s), SAP

00.65.11↔ Insertion transluminale percutanée de micro-stent(s) vasculaires intracrâniens
 00.65.99↔ Insertion percutanée d'autre(s) stent(s) vasculaire(s) intracrânien(s), autre

| | | | |
|-----------|--|-----------|--|
| 00.67.00↔ | Insertion percutanée de stent(s) dans vaisseau(x) central(aux), SAP | 39.90.15↔ | Insertion de stent(s) dans des vaisseaux non cardiaques, stents couverts (stentgrafts) dans des vaisseaux sans anévrisme |
| 00.67.10↔ | Insertion percutanée de stent(s) vasculaire(s) dans la veine cave | 39.90.16↔ | Insertion de stent(s) dans des vaisseaux non cardiaques, stents couverts à surface bioactive |
| 00.67.20↔ | Insertion percutanée de stent(s) vasculaire(s) dans la veine porte | 39.90.17↔ | Insertion de stent(s) vasculaire(s) périphérique(s), stent(s) multicouches |
| 00.67.99↔ | Insertion percutanée de stent(s) dans vaisseau(x) central(aux), autre | 39.90.19↔ | Insertion de stent(s) dans des vaisseaux non cardiaques, autres stents |
| 39.90.00↔ | Insertion de stent(s) dans un/des vaisseau(x) périphérique(s) sans libération de substance médicamenteuse, SAP | 39.90.30↔ | Insertion de stent(s) extra-long(s) (>10 cm) dans des vaisseaux non cardiaques, SAP |
| 39.90.10↔ | Insertion de stent(s) dans des vaisseaux non cardiaques, stents nus | 39.90.31↔ | Insertion de stent(s) nus extra-long(s) (>10 cm) dans des vaisseaux non cardiaques |
| 39.90.11↔ | Insertion de stent(s) dans des vaisseaux non cardiaques, stents biorésorbables | 39.90.32↔ | Insertion de stent(s) couverts extralongs (>10 cm) dans des vaisseaux non cardiaques |
| 39.90.12↔ | Insertion de stent(s) dans des vaisseaux non cardiaques, stents à grand lumen, SAP | 39.90.39↔ | Insertion de stent(s) extra-long(s) (>10 cm) dans des vaisseaux non cardiaques, autre |
| 39.90.13↔ | Insertion de stent(s) dans des vaisseaux non cardiaques, stents à grand lumen, non couverts | 39.90.99↔ | Insertion de stent(s) vasculaire(s) périphérique(s) sans libération de substance médicamenteuse, autre |
| 39.90.14↔ | Insertion de stent(s) dans des vaisseaux non cardiaques, stents à grand lumen, couverts | | |

procédure F14-5

| | | | |
|-----------|--|-----------|--|
| 00.63↔ | Insertion percutanée de stent(s) d'artère carotide | 39.90.16↔ | Insertion de stent(s) dans des vaisseaux non cardiaques, stents couverts à surface bioactive |
| 00.64↔ | Insertion percutanée de stent(s) dans d'autres artères précérébrales (extracrâniennes) | 39.90.17↔ | Insertion de stent(s) vasculaire(s) périphérique(s), stent(s) multicouches |
| 39.90.00↔ | Insertion de stent(s) dans un/des vaisseau(x) périphérique(s) sans libération de substance médicamenteuse, SAP | 39.90.19↔ | Insertion de stent(s) dans des vaisseaux non cardiaques, autres stents |
| 39.90.10↔ | Insertion de stent(s) dans des vaisseaux non cardiaques, stents nus | 39.90.30↔ | Insertion de stent(s) extra-long(s) (>10 cm) dans des vaisseaux non cardiaques, SAP |
| 39.90.11↔ | Insertion de stent(s) dans des vaisseaux non cardiaques, stents biorésorbables | 39.90.31↔ | Insertion de stent(s) nus extra-long(s) (>10 cm) dans des vaisseaux non cardiaques |
| 39.90.12↔ | Insertion de stent(s) dans des vaisseaux non cardiaques, stents à grand lumen, SAP | 39.90.32↔ | Insertion de stent(s) couverts extralongs (>10 cm) dans des vaisseaux non cardiaques |
| 39.90.13↔ | Insertion de stent(s) dans des vaisseaux non cardiaques, stents à grand lumen, non couverts | 39.90.39↔ | Insertion de stent(s) extra-long(s) (>10 cm) dans des vaisseaux non cardiaques, autre |
| 39.90.14↔ | Insertion de stent(s) dans des vaisseaux non cardiaques, stents à grand lumen, couverts | 39.90.99↔ | Insertion de stent(s) vasculaire(s) périphérique(s) sans libération de substance médicamenteuse, autre |
| 39.90.15↔ | Insertion de stent(s) dans des vaisseaux non cardiaques, stents couverts (stentgrafts) dans des vaisseaux sans anévrisme | | |

procédure F14-6

| | | | |
|-----------|----------------------------------|-----------|-----------------------------------|
| 39.49.10↔ | Révision d'anastomose vasculaire | 39.49.21↔ | Remplacement d'implant vasculaire |
| 39.49.20↔ | Révision d'implant vasculaire | | |

procédure F14-7

| | | | |
|-----------|--|-----------|---|
| 00.63↔ | Insertion percutanée de stent(s) d'artère carotide | 39.50.13↔ | Angioplastie ou athérectomie d'autre(s) vaisseau(x) non-coronaire(s) par ballonnet de cryoplastie |
| 00.64↔ | Insertion percutanée de stent(s) dans d'autres artères précérébrales (extracrâniennes) | 39.50.14↔ | Angioplastie ou athérectomie d'autre(s) vaisseau(x) non-coronaire(s) par ballonnet à élution médicamenteuse |
| 00.65.00↔ | Insertion percutanée d'autre(s) stent(s) vasculaire(s) intracrâniens, SAP | 39.50.19↔ | Angioplastie ou athérectomie d'autre(s) vaisseau(x) non-coronaire(s) par autre ballonnet |
| 00.65.11↔ | Insertion transluminale percutanée de micro-stent(s) vasculaires intracrâniens | 39.50.20↔ | Angioplastie par laser à lame d'autre(s) vaisseau(x) non-coronaire(s) |
| 00.65.99↔ | Insertion percutanée d'autre(s) stent(s) vasculaire(s) intracrâniens, autre | 39.50.21↔ | Angioplastie, thrombectomie d'autre(s) vaisseau(x) non-coronaire(s) |
| 00.67.00↔ | Insertion percutanée de stent(s) dans vaisseau(x) central(aux), SAP | 39.50.99↔ | Angioplastie ou athérectomie d'autre(s) vaisseau(x) non-coronaire(s), autre |
| 00.67.10↔ | Insertion percutanée de stent(s) vasculaire(s) dans la veine cave | 39.71.00↔ | Implantation endovasculaire d'une greffe dans l'aorte abdominale, SAP |
| 00.67.20↔ | Insertion percutanée de stent(s) vasculaire(s) dans la veine porte | 39.71.10↔ | Implantation endovasculaire d'une greffe dans l'aorte abdominale, aorto-iliaque, sans fenestration ni bras latéral |
| 00.67.99↔ | Insertion percutanée de stent(s) dans vaisseau(x) central(aux), autre | 39.71.11↔ | Implantation endovasculaire d'une greffe dans l'aorte abdominale, aorto-iliaque, avec fenestration ou bras latéral |
| 39.50.00↔ | Angioplastie ou athérectomie d'autre(s) vaisseau(x) non-coronaire(s), SAP | 39.71.12↔ | Implantation endovasculaire d'une greffe dans l'aorte abdominale, prothèse de bifurcation aorto-bi-iliaque, sans fenestration ni bras latéral |
| 39.50.10↔ | Angioplastie ou athérectomie d'autre(s) vaisseau(x) non-coronaire(s) par ballonnet, SAP | 39.71.13↔ | Implantation endovasculaire d'une greffe dans l'aorte abdominale, prothèse de bifurcation aorto-bi-iliaque, avec fenestration et bras latéral |
| 39.50.11↔ | Angioplastie ou athérectomie d'autre(s) vaisseau(x) non-coronaire(s) par ballonnet simple | | |
| 39.50.12↔ | Angioplastie ou athérectomie d'autre(s) vaisseau(x) non-coronaire(s) par ballonnet à lames | | |

| | | | |
|-----------|--|-----------|---|
| 39.71.14↔ | Implantation endovasculaire d'une greffe dans l'aorte abdominale, prothèse tubulaire, aortique, sans fenestration ni bras latéral | 39.75.16↔ | Intervention vasculaire transluminale percutanée, autres vaisseaux, thrombolyse sélective, assistance échographique |
| 39.71.15↔ | Implantation endovasculaire d'une greffe dans l'aorte abdominale, prothèse tubulaire, aortique, avec fenestration ou bras latéral | 39.76.50↔ | Thrombolyse percutanée sélective de vaisseaux extracrâniens de la tête et du cou |
| 39.71.99↔ | Implantation endovasculaire d'une greffe dans l'aorte abdominale, autre | 39.76.70↔ | Extraction endovasculaire percutanée de corps étranger de vaisseaux extracrâniens de la tête et du cou |
| 39.72.00↔ | Réparation ou occlusion endovasculaire des vaisseaux de la tête et du cou, SAP | 39.77.50↔ | Thrombectomie percutanée sélective de vaisseau(x) intracrânien(s) |
| 39.72.10↔ | Embolisation sélective de vaisseaux intracrâniens, SAP | 39.77.70↔ | Extraction endovasculaire percutanée de corps étranger de vaisseau(x) intracrânien(s) |
| 39.72.11↔ | Embolisation sélective de vaisseaux intracrâniens, avec particules ou spires métalliques | 39.79.11↔ | Implantation endovasculaire de greffe, vaisseaux viscéraux |
| 39.72.12↔ | Embolisation sélective de vaisseaux intracrâniens, avec liquides embolisants, ballonnets détachables ou filtres | 39.79.12↔ | Implantation endovasculaire de greffe, vaisseaux du bassin |
| 39.72.13↔ | Embolisation sélective de vaisseaux intracrâniens par des stents utilisés comme flow-diverter | 39.79.13↔ | Implantation endovasculaire de greffe, vaisseaux abdominaux |
| 39.72.14↔ | Embolisation sélective de vaisseaux intracrâniens, avec matériel embolisant adhésif | 39.79.19↔ | Implantation endovasculaire de greffe, autres vaisseaux, autre |
| 39.72.19↔ | Embolisation sélective de vaisseaux intracrâniens, autre | 39.79.20↔ | Embolisation ou occlusion par coils, autres vaisseaux, SAP |
| 39.72.20↔ | Embolisation sélective de vaisseaux extracrâniens de la tête et du cou, SAP | 39.79.21↔ | Embolisation ou occlusion par coils, vaisseaux du membre supérieur |
| 39.72.21↔ | Embolisation sélective de vaisseaux extracrâniens de la tête et du cou, avec particules ou spires métalliques | 39.79.22↔ | Embolisation ou occlusion par coils, aorte |
| 39.72.22↔ | Embolisation sélective de vaisseaux extracrâniens avec liquides embolisants, ballonnets détachables ou filtres | 39.79.23↔ | Embolisation ou occlusion par coils, canal artériel persistant |
| 39.72.24↔ | Embolisation sélective de vaisseaux extracrâniens de la tête et du cou, avec matériel embolisant adhésif | 39.79.24↔ | Embolisation ou occlusion par coils, vaisseaux thoraciques |
| 39.72.29↔ | Embolisation sélective de vaisseaux extracrâniens de la tête et du cou, autre | 39.79.25↔ | Embolisation ou occlusion par coils, vaisseaux viscéraux |
| 39.72.30↔ | Embolisation transluminale percutanée de malformation vasculaire par microcathéter, SAP | 39.79.26↔ | Embolisation ou occlusion par coils, vaisseaux abdominaux |
| 39.72.31↔ | Embolisation transluminale percutanée de malformation vasculaire par microcathéter, utilisation d'un microcathéter | 39.79.27↔ | Embolisation ou occlusion par coils, vaisseaux du membre inférieur |
| 39.72.32↔ | Embolisation transluminale percutanée de malformation vasculaire par microcathéter, utilisation de deux microcathéters | 39.79.28↔ | Embolisation ou occlusion par coils, vaisseaux rachidiens |
| 39.72.33↔ | Embolisation transluminale percutanée de malformation vasculaire par microcathéter, utilisation de trois microcathéters | 39.79.29↔ | Embolisation ou occlusion par coils, autres vaisseaux, autre |
| 39.72.34↔ | Embolisation transluminale percutanée de malformation vasculaire par microcathéter, utilisation de quatre microcathéters | 39.79.30↔ | Embolisation sélective par liquides embolisants, autres vaisseaux, SAP |
| 39.72.35↔ | Embolisation transluminale percutanée de malformation vasculaire par microcathéter, utilisation de cinq microcathéters | 39.79.31↔ | Embolisation sélective par liquides embolisants, vaisseaux du membre supérieur |
| 39.72.39↔ | Embolisation transluminale percutanée de malformation vasculaire par microcathéter, utilisation de plus de cinq microcathéters | 39.79.32↔ | Embolisation sélective par liquides embolisants, aorte |
| 39.72.99↔ | Réparation ou occlusion endovasculaire des vaisseaux de la tête et du cou, autre | 39.79.33↔ | Embolisation sélective par liquides embolisants, canal artériel persistant |
| 39.73.00↔ | Implantation endovasculaire de greffe sur l'aorte thoracique, SAP | 39.79.34↔ | Embolisation sélective par liquides embolisants, vaisseaux thoraciques |
| 39.73.10↔ | Implantation endovasculaire de greffe sur l'aorte thoracique, sans fenestration ni bras latéral | 39.79.35↔ | Embolisation sélective par liquides embolisants, vaisseaux viscéraux |
| 39.73.11↔ | Implantation endovasculaire de greffe sur l'aorte thoracique, avec fenestration ou bras latéral | 39.79.36↔ | Embolisation sélective par liquides embolisants, vaisseaux abdominaux |
| 39.73.20↔ | Implantation endovasculaire de greffe sur l'aorte thoraco-abdominale | 39.79.37↔ | Embolisation sélective par liquides embolisants, vaisseaux du membre inférieur |
| 39.73.99↔ | Implantation endovasculaire de greffe sur l'aorte thoracique, autre | 39.79.38↔ | Embolisation sélective par liquides embolisants, vaisseaux rachidiens |
| 39.75.01↔ | Intervention vasculaire percutanée transluminale, ablation de corps étranger par sonde-panier ou autre cathéter | 39.79.39↔ | Embolisation sélective par liquides embolisants, autres vaisseaux, autre |
| 39.75.10↔ | Intervention vasculaire transluminale percutanée, autres vaisseaux, emploi de systèmes de cathéters pour recanalisation d'obstructions totales | 39.79.40↔ | Embolisation sélective par ballonnets détachables, autres vaisseaux, SAP |
| 39.75.11↔ | Intervention vasculaire transluminale percutanée, autres vaisseaux, thrombectomie à lame rotative | 39.79.41↔ | Embolisation sélective par ballonnets détachables, vaisseaux du membre supérieur |
| 39.75.12↔ | Intervention vasculaire transluminale percutanée, autres vaisseaux, angioplastie au laser | 39.79.42↔ | Embolisation sélective par ballonnets détachables, aorte |
| 39.75.13↔ | Intervention vasculaire transluminale percutanée, autres vaisseaux, emploi de système anti-embolique (vaisseaux périphériques ou viscéraux) | 39.79.43↔ | Embolisation sélective par ballonnets détachables, canal artériel persistant |
| 39.75.14↔ | Intervention vasculaire transluminale percutanée, autres vaisseaux, athérectomie | 39.79.44↔ | Embolisation sélective par ballonnets détachables, vaisseaux thoraciques |
| 39.75.15↔ | Intervention vasculaire transluminale percutanée, autres vaisseaux, thrombolyse sélective | 39.79.45↔ | Embolisation sélective par ballonnets détachables, vaisseaux viscéraux |
| | | 39.79.46↔ | Embolisation sélective par ballonnets détachables, vaisseaux abdominaux |
| | | 39.79.47↔ | Embolisation sélective par ballonnets détachables, vaisseaux rachidiens |
| | | 39.79.48↔ | Embolisation sélective par ballonnets détachables, vaisseaux du membre inférieur |
| | | 39.79.49↔ | Embolisation sélective par ballonnets détachables, autres vaisseaux, autre |
| | | 39.79.50↔ | Embolisation sélective par filtres, autres vaisseaux, SAP |
| | | 39.79.51↔ | Embolisation sélective par filtres, vaisseaux du membre supérieur |
| | | 39.79.52↔ | Embolisation sélective par filtres, aorte |
| | | 39.79.53↔ | Embolisation sélective par filtres, canal artériel persistant |
| | | 39.79.54↔ | Embolisation sélective par filtres, vaisseaux thoraciques |
| | | 39.79.55↔ | Embolisation sélective par filtres, vaisseaux viscéraux |
| | | 39.79.56↔ | Embolisation sélective par filtres, vaisseaux abdominaux |

| | | | |
|-----------|--|-----------|--|
| 39.79.57↔ | Embolisation sélective par filtres, vaisseaux du membre inférieur | 39.79.86↔ | Fermeture d'artères par cathéter à radiofréquence, vaisseaux viscéraux |
| 39.79.58↔ | Embolisation sélective par filtres, vaisseaux rachidiens | 39.79.87↔ | Fermeture d'artères par cathéter à radiofréquence, vaisseaux abdominaux |
| 39.79.59↔ | Embolisation sélective par filtres, autres vaisseaux, autre | 39.79.89↔ | Fermeture d'artères par cathéter à radiofréquence, autres vaisseaux, autre |
| 39.79.60↔ | Embolisation sélective par particules, autres vaisseaux, SAP | 39.90.00↔ | Insertion de stent(s) dans un/des vaisseau(x) périphérique(s) sans libération de substance médicamenteuse, SAP |
| 39.79.61↔ | Embolisation sélective par particules, vaisseaux du membre supérieur | 39.90.10↔ | Insertion de stent(s) dans des vaisseaux non cardiaques, stents nus |
| 39.79.62↔ | Embolisation sélective par particules, aorte | 39.90.11↔ | Insertion de stent(s) dans des vaisseaux non cardiaques, stents biorésorbables |
| 39.79.63↔ | Embolisation sélective par particules, canal artériel persistant | 39.90.12↔ | Insertion de stent(s) dans des vaisseaux non cardiaques, stents à grand lumen, SAP |
| 39.79.64↔ | Embolisation sélective par particules, vaisseaux thoraciques | 39.90.13↔ | Insertion de stent(s) dans des vaisseaux non cardiaques, stents à grand lumen, non couverts |
| 39.79.65↔ | Embolisation sélective par particules, vaisseaux viscéraux | 39.90.14↔ | Insertion de stent(s) dans des vaisseaux non cardiaques, stents à grand lumen, couverts |
| 39.79.66↔ | Embolisation sélective par particules, vaisseaux abdominaux | 39.90.15↔ | Insertion de stent(s) dans des vaisseaux non cardiaques, stents couverts (stentgrafts) dans des vaisseaux sans anévrisme |
| 39.79.67↔ | Embolisation sélective par particules, vaisseaux du membre inférieur | 39.90.16↔ | Insertion de stent(s) dans des vaisseaux non cardiaques, stents couverts à surface bioactive |
| 39.79.68↔ | Embolisation sélective par particules, vaisseaux rachidiens | 39.90.17↔ | Insertion de stent(s) vasculaire(s) périphérique(s), stent(s) multicouches |
| 39.79.69↔ | Embolisation sélective par particules, autres vaisseaux, autre | 39.90.19↔ | Insertion de stent(s) dans des vaisseaux non cardiaques, autres stents |
| 39.79.70↔ | Fermeture d'artères par cathéter au laser, autres vaisseaux, SAP | 39.90.30↔ | Insertion de stent(s) extra-long(s) (>10 cm) dans des vaisseaux non cardiaques, SAP |
| 39.79.71↔ | Fermeture d'artères par cathéter au laser, artères du membre supérieur | 39.90.31↔ | Insertion de stent(s) nus extra-long(s) (>10 cm) dans des vaisseaux non cardiaques |
| 39.79.72↔ | Fermeture d'artères par cathéter au laser, aorte | 39.90.32↔ | Insertion de stent(s) couverts extralong(s) (>10 cm) dans des vaisseaux non cardiaques |
| 39.79.74↔ | Fermeture d'artères par cathéter au laser, vaisseaux thoraciques | 39.90.39↔ | Insertion de stent(s) extra-long(s) (>10 cm) dans des vaisseaux non cardiaques, autre |
| 39.79.75↔ | Fermeture d'artères par cathéter au laser, vaisseaux du membre inférieur | 39.90.99↔ | Insertion de stent(s) vasculaire(s) périphérique(s) sans libération de substance médicamenteuse, autre |
| 39.79.76↔ | Fermeture d'artères par cathéter au laser, vaisseaux viscéraux | 44.44↔ | Embolisation par cathéter d'hémorragie gastrique ou duodénale |
| 39.79.77↔ | Fermeture d'artères par cathéter au laser, vaisseaux abdominaux | | |
| 39.79.79↔ | Fermeture d'artères par cathéter au laser, autres vaisseaux, autre | | |
| 39.79.80↔ | Fermeture d'artères par cathéter à radiofréquence, autres vaisseaux, SAP | | |
| 39.79.81↔ | Fermeture d'artères par cathéter à radiofréquence, artères du membre supérieur | | |
| 39.79.82↔ | Fermeture d'artères par cathéter à radiofréquence, aorte | | |
| 39.79.84↔ | Fermeture d'artères par cathéter à radiofréquence, vaisseaux thoraciques | | |
| 39.79.85↔ | Fermeture d'artères par cathéter à radiofréquence, vaisseaux du membre inférieur | | |

ADRG F15**Angioplastie coronaire percutanée avec procédures de complication ou actes diagnostiques cardiologiques invasifs, plus de 2 jours d'hospitalisation, avec procédures de complication ou endocardite**

Procédure dans le tableau F15-2 et Procédures de complications ou au moins un(e) procédure dans le tableau F15-3 et (diagnostic principal dans le tableau F15-1 ou Procédures de complications) et Durée de séjour > 2 jours

DRG F15Z**Angioplastie coronaire percutanée avec procédures de complication ou actes diagnostiques cardiologiques invasifs, plus de 2 jours d'hospitalisation, avec procédures de complication ou endocardite****diagnostic principal F15-1**

| | | | |
|-------|---|-------|-----------------------------------|
| B37.6 | Endocardite à Candida {I39.8} | I33.9 | Endocardite aiguë, sans précision |
| I01.1 | Endocardite rhumatismale aiguë | I38 | Endocardite, valvule non précisée |
| I33.0 | Endocardite infectieuse aiguë et subaiguë | | |

procédure F15-2

| | | | |
|-----------|---|-----------|--|
| 00.66.00↔ | Angioplastie coronaire transluminale percutanée [PTCA] ou athérectomie coronaire, SAP | 00.66.30↔ | Angioplastie coronaire transluminale percutanée [PTCA] par l'athérectomie rotative |
| 00.66.10↔ | Fermeture transluminale percutanée de fistule coronaire | 00.66.31↔ | Angioplastie coronaire transluminale percutanée par angioplastie laser |
| 00.66.20↔ | Angioplastie coronaire transluminale percutanée [PTCA] à ballonnet, SAP | 00.66.32↔ | Angioplastie coronaire transluminale percutanée par athérectomie |
| 00.66.21↔ | Angioplastie coronaire [PTCA] à ballonnet libérant des substances médicamenteuses | 00.66.33↔ | Angioplastie coronaire transluminale percutanée par extraction de corps étranger |
| 00.66.22↔ | Angioplastie coronaire [PTCA] à ballonnet enduit d'anticorps | 00.66.35↔ | Angioplastie coronaire transluminale percutanée par embolisation sélective |
| 00.66.29↔ | Angioplastie coronaire [PTCA] à ballonnet, autre | | |

| | | | |
|-----------|---|-----------|--|
| 00.66.36↔ | Angioplastie coronaire transluminale percutanée par thrombectomie | 36.07.00↔ | Insertion de stent(s) coronaire(s) à libération de substance médicamenteuse, SAP |
| 00.66.99↔ | Angioplastie coronaire transluminale percutanée [PTCA] ou athérectomie coronaire, autre | 36.07.10↔ | Insertion de stent(s) coronaire(s) à libération de substance médicamenteuse, stent(s) biorésorbable(s) |
| 36.04↔ | Perfusion d'agent thrombolytique dans une artère coronaire | 36.07.11↔ | Insertion de stent(s) coronaire(s) avec libération de substance médicamenteuse, auto-expansible(s) |
| 36.06.00↔ | Insertion de stent(s) coronaire(s) sans libération de substance médicamenteuse, SAP | 36.07.99↔ | Insertion de stent(s) coronaire(s) à libération de substance médicamenteuse, autre |
| 36.06.10↔ | Insertion de stent(s) coronaire(s) sans libération de substance médicamenteuse, stent(s) biorésorbable(s) | 36.09↔ | Autre ablation de sténose ou obstruction d'artère coronaire |
| 36.06.11↔ | Insertion de stent(s) coronaire(s) sans libération de substance médicamenteuse, auto-expansible(s) | 36.32↔ | Autre revascularisation transmyocardique |
| 36.06.99↔ | Insertion de stent(s) coronaire(s) sans libération de substance médicamenteuse, autre | | |

procédure F15-3

| | | | |
|------------|---|------------|---|
| 37.21‡↔ | Cathétérisme cardiaque droit | 37.90.29‡↔ | Examen par cathétérisme transseptal du coeur gauche, autre |
| 37.22‡↔ | Cathétérisme cardiaque gauche | 88.43‡↔ | Artériographie d'artère pulmonaire |
| 37.23‡↔ | Cathétérisme cardiaque combiné, droit et gauche | 88.50‡↔ | Angiocardiographie, SAP |
| 37.26‡↔ | Test électrophysiologique invasif par cathéter | 88.52‡↔ | Angiographie du coeur droit |
| 37.27‡↔ | Cardiac mapping | 88.53‡↔ | Angiographie du coeur gauche |
| 37.28‡↔ | Échocardiographie intracardiaque (EIC) | 88.54‡↔ | Angiographie du coeur combinée, gauche et droite |
| 37.34.00‡↔ | Excision ou destruction d'autre lésion ou tissu du coeur, autre voie d'abord, SAP | 88.55‡↔ | Artériographie coronaire avec un seul cathéter |
| 37.34.99‡↔ | Excision ou destruction d'autre lésion ou tissu du coeur, par autre voie d'abord, autre | 88.56‡↔ | Artériographie coronaire avec deux cathéters |
| 37.90.20‡↔ | Examen par cathétérisme transseptal du coeur gauche, SAP | 88.57‡↔ | Autre artériographie coronaire, SAP |
| 37.90.21‡↔ | Ponction transseptale par cathéter | 89.49‡↔ | Contrôle de défibrillateur cardiaque automatique implantable (AICD) |

ADRG F17**Changement d'un stimulateur cardiaque**

Au moins un(e) procédure dans le tableau F17-1

DRG F17A**Changement d'un stimulateur cardiaque, multi-chambres**

Procédure dans le tableau F17-2

DRG F17B**Changement d'un stimulateur cardiaque, simple chambre****procédure F17-1**

| | | | |
|-----------|---|-----------|--|
| 37.8a.00↔ | Implantation de pace-maker permanent, SAP | 37.8a.31↔ | Implantation de pace-maker à resynchronisation (CRT-P) |
| 37.8a.11↔ | Implantation de pace-maker à chambre unique | 37.8a.41↔ | Implantation de pace-maker transveineux sans sonde |
| 37.8a.21↔ | Implantation de pace-maker à double chambre, sans stimulation antitachycardique | 37.8a.99↔ | Implantation de pace-maker permanent, autre |
| 37.8a.22↔ | Implantation de pace-maker à double chambre, avec stimulation antitachycardique | | |

procédure F17-2

| | | | |
|-----------|---|-----------|--|
| 37.8a.21↔ | Implantation de pace-maker à double chambre, sans stimulation antitachycardique | 37.8a.31↔ | Implantation de pace-maker à resynchronisation (CRT-P) |
| 37.8a.22↔ | Implantation de pace-maker à double chambre, avec stimulation antitachycardique | | |

ADRG F18**Révision d'un stimulateur cardiaque ou défibrillateur cardiovertteur (AICD) sans changement d'agrégat**

Procédure dans le tableau F18-1

DRG F18A**Révision d'un stimulateur cardiaque ou défibrillateur cardiovertteur (AICD) sans changement d'agrégat, avec CC extrêmement sévères ou âge < 16 ans**

PCCL > 3 ou Âge < 16 années

DRG F18B**Révision d'un stimulateur cardiaque ou défibrillateur cardiovertreux (AICD) sans changement d'agrégat, sans CC extrêmement sévères, âge > 15 ans****procédure F18-1**

| | | | |
|-----------|--|-----------|--|
| 37.75.00↔ | Révision d'électrode sans remplacement, SAP | 37.7b.21↔ | Enlèvement d'électrode épiscoparique, par thoracotomie et sternotomie, chirurgical ouvert |
| 37.75.31↔ | Révision sans remplacement d'électrode transveineuse ventriculaire | 37.7b.22↔ | Enlèvement d'électrode épiscoparique, par voie sous-xyphoïdienne, chirurgical ouvert |
| 37.75.32↔ | Révision sans remplacement d'électrode transveineuse auriculaire et ventriculaire | 37.7b.23↔ | Enlèvement d'électrode épiscoparique, thoracoscopique |
| 37.75.33↔ | Révision sans remplacement d'électrode transveineuse auriculaire | 37.7b.31↔ | Enlèvement d'électrode transveineuse de choc |
| 37.75.34↔ | Révision sans remplacement d'électrode transveineuse dans le ventricule gauche par le sinus coronaire | 37.7b.41↔ | Enlèvement de patch épiscoparique |
| 37.75.41↔ | Révision sans remplacement d'électrode épiscoparique | 37.7b.51↔ | Enlèvement d'un capteur de pression |
| 37.75.99↔ | Révision sans remplacement d'électrode cardiaque, autre | 37.8b.00↔ | Enlèvement de pace-maker permanent, SAP |
| 37.79↔ | Révision ou déplacement de poche de dispositif cardiaque | 37.8b.11↔ | Enlèvement de pace-maker à chambre unique |
| 37.7a.00↔ | Implantation d'électrode dans le cœur, SAP | 37.8b.21↔ | Enlèvement de pace-maker à double chambre sans stimulation antitachycardique |
| 37.7a.11↔ | Implantation d'électrode transveineuse ventriculaire | 37.8b.22↔ | Enlèvement de pace-maker à double chambre avec stimulation antitachycardique |
| 37.7a.12↔ | Implantation d'électrode transveineuse ventriculaire avec capteur auriculaire | 37.8b.31↔ | Enlèvement de pace-maker à resynchronisation (CRT-P) |
| 37.7a.13↔ | Implantation d'électrode transveineuse auriculaire | 37.8b.41↔ | Enlèvement de pace-maker transveineux sans sonde |
| 37.7a.14↔ | Implantation d'électrode transveineuse dans le ventricule gauche par le sinus coronaire | 37.8b.99↔ | Enlèvement de pace-maker permanent, autre |
| 37.7a.21↔ | Implantation d'électrode dans l'épicarde, par thoracotomie et sternotomie, chirurgicale ouverte | 37.8c↔ | Implantation d'enregistreur d'événements |
| 37.7a.22↔ | Implantation d'électrode dans l'épicarde, par voie sous-xyphoïdienne, chirurgicale ouverte | 37.8d↔ | Enlèvement d'enregistreur d'événements |
| 37.7a.23↔ | Implantation d'électrode dans l'épicarde, thoracoscopique | 37.8f.00↔ | Enlèvement de cardiovertreux ou défibrillateur, SAP |
| 37.7a.31↔ | Implantation d'électrode transveineuse de choc | 37.8f.11↔ | Enlèvement de défibrillateur à chambre unique |
| 37.7a.32↔ | Implantation d'électrode sous-cutanée de choc | 37.8f.12↔ | Enlèvement de défibrillateur à double chambre |
| 37.7a.33↔ | Implantation d'électrode sous-cutanée de choc pour utilisation avec un système de défibrillation sous-cutané | 37.8f.13↔ | Enlèvement de défibrillateur avec possibilité de mesurer la pression |
| 37.7a.51↔ | Implantation d'un capteur de pression | 37.8f.21↔ | Enlèvement de défibrillateur à resynchronisation (CRT-D) |
| 37.7a.99↔ | Implantation d'électrode dans le cœur, autre | 37.8f.22↔ | Enlèvement de défibrillateur à chambre unique avec capteur auriculaire |
| 37.7b.11↔ | Enlèvement d'électrode transveineuse ventriculaire | 37.8f.31↔ | Enlèvement d'un système sous-cutané de défibrillation |
| 37.7b.12↔ | Enlèvement d'électrode transveineuse ventriculaire avec capteur auriculaire | 37.8f.99↔ | Enlèvement de cardiovertreux ou défibrillateur, autre |
| 37.7b.13↔ | Enlèvement d'électrode transveineuse auriculaire | 37.9a.12↔ | Enlèvement ou révision d'un système de modulation du myocarde (CCM) |
| 37.7b.14↔ | Enlèvement d'électrode transveineuse dans le ventricule gauche par le sinus coronaire | 39.a1.11↔ | Recours au laser excimère comme aide technique lors de l'enlèvement de sondes de pace-maker ou de défibrillateur |

ADRG F19**Autre intervention transluminale percutanée sur le cœur, laorte et les vaisseaux pulmonaires**

Procédure dans le tableau F19-1

DRG F19Z**Autre intervention transluminale percutanée sur le cœur, l'aorte et les vaisseaux pulmonaires****procédure F19-1**

| | | | |
|-----------|---|-----------|--|
| 35.41.00↔ | Élargissement de communication interauriculaire existante, SAP | 35.96.10↔ | Valvuloplastie percutanée, SAP |
| 35.41.20↔ | Élargissement de communication interauriculaire existante, technique fermée | 35.96.20↔ | Réparation endovasculaire de valve mitrale, SAP |
| 35.41.99↔ | Élargissement de communication interauriculaire existante, autre | 35.96.21↔ | Réparation endovasculaire de valve mitrale, par voie transartérielle |
| 35.42.00↔ | Création de communication septale intracardiaque, SAP | 35.96.22↔ | Réparation endovasculaire de valve mitrale, par voie transveineuse |
| 35.42.20↔ | Création de communication septale intracardiaque, technique fermée | 35.96.23↔ | Annuloplastie de valve mitrale, endovasculaire |
| 35.42.99↔ | Création de communication septale intracardiaque, autre | 35.96.29↔ | Réparation endovasculaire de valve mitrale, autre |
| 35.43.20↔ | Élargissement de communication interventriculaire existante, technique fermée | 37.90.00↔ | Insertion de dispositif dans l'oreillette gauche, SAP |
| 35.96.00↔ | Valvuloplastie transluminale percutanée, SAP | 37.90.10↔ | Fermeture percutanée de l'oreillette gauche |
| 35.96.09↔ | Valvuloplastie transluminale percutanée, autre | 37.90.99↔ | Insertion de dispositif dans l'oreillette gauche, autre |

ADRG F20**Vasectomie bilatérale et stripping de veines pour ulcère veineux ou avec CC extrêmement sévères ou sévères**

(Diagnostic principal dans le tableau F20-1 ou PCCL > 2) et (au moins deux procédures dans le tableau F20-2 ou Beidseitige Prozedur dans le tableau F20-2)

DRG F20Z**Vasectomie bilatérale et stripping de veines pour ulcère veineux ou avec CC extrêmement sévères ou sévères****diagnostic principal F20-1**

| | | | |
|--------|---|-------|---|
| 170.23 | Athérosclérose des artères distales: Type bassin-jambe, avec ulcération | 183.0 | Varices ulcérées des membres inférieurs |
| 170.24 | Athérosclérose des artères distales: Type bassin-jambe, avec gangrène | 183.2 | Varices des membres inférieurs, avec ulcère et inflammation |

procédure F20-2

| | | | |
|-----------|---|-----------|--|
| 38.59.21↔ | Crossectomie et stripping de la veine grande saphène | 38.59.31↔ | Crossectomie (isolée), veine grande saphène |
| 38.59.22↔ | Crossectomie et stripping de la veine petite saphène | 38.59.32↔ | Crossectomie (isolée), veine petite saphène |
| 38.59.23↔ | Crossectomie et stripping des veines grande et petite saphène | 38.59.33↔ | Crossectomie (isolée), veines grande et petite saphène |

ADRG F21**Autres procédures opératoires pour maladies cardio-vasculaires**

Au moins un(e) procédure dans le tableau F21-1

DRG F21Z**Autres procédures opératoires pour maladies cardio-vasculaires****procédure F21-1**

| | | | |
|-----------|--|-----------|---|
| 05.21↔ | Excision de ganglion sphéno-palatinal | 18.29.01↔ | Destruction de lésion de l'oreille externe ou du conduit auditif externe |
| 05.22↔ | Sympathectomie cervicale | 18.29.10↔ | Excision d'autre lésion de l'oreille externe ou du conduit auditif externe, sans contrôle histographique |
| 05.23↔ | Sympathectomie lombaire | 18.29.11↔ | Excision d'autre lésion de l'oreille externe ou du conduit auditif externe, contrôlée par histographie |
| 05.24↔ | Sympathectomie présacrée | 18.29.99↔ | Excision ou destruction d'autre lésion de l'oreille externe, autre |
| 05.25↔ | Sympathectomie périartérielle | 18.31.00↔ | Excision radicale de lésion de l'oreille externe, SAP |
| 05.26↔ | Sympathectomie thoracique | 18.31.10↔ | Excision radicale de lésion de l'oreille externe ou du conduit auditif externe ou résection partielle du pavillon, sans contrôle histographique |
| 05.29↔ | Autre sympathectomie et excision de ganglion | 18.31.11↔ | Excision radicale de lésion de l'oreille externe ou du conduit auditif externe ou résection partielle du pavillon, contrôlée par histographie |
| 08.22.00↔ | Excision d'autre lésion mineure de paupière, SAP | 18.31.19↔ | Excision radicale de lésion de l'oreille externe, autre |
| 08.22.10↔ | Excision d'autre lésion mineure de paupière, sans contrôle histographique (chirurgie micrographique) | 18.39.00↔ | Autre excision de l'oreille externe, SAP |
| 08.22.11↔ | Excision d'autre lésion mineure de paupière, contrôlée par histographie (chirurgie micrographique) | 18.39.10↔ | Résection du pavillon, totale, sans contrôle histographique |
| 08.22.99↔ | Excision d'autre lésion mineure de paupière, autre | 18.39.11↔ | Résection du pavillon, totale, contrôlée par histographie |
| 08.23.00↔ | Excision de lésion majeure de paupière, épaisseur partielle, SAP | 18.39.19↔ | Autre résection du pavillon, autre |
| 08.23.10↔ | Excision de lésion majeure de paupière, épaisseur partielle, sans contrôle histographique (chirurgie micrographique) | 18.39.99↔ | Autre excision de l'oreille externe, autre |
| 08.23.11↔ | Excision de lésion majeure de paupière, épaisseur partielle, contrôlée par histographie (chirurgie micrographique) | 21.04↔ | Contrôle d'épistaxis, par ligature d'artères ethmoïdales |
| 08.23.99↔ | Excision de lésion majeure de paupière, épaisseur partielle, autre | 21.05↔ | Contrôle d'épistaxis, par ligature (transantrale) d'artère maxillaire |
| 08.24.00↔ | Excision de lésion majeure de paupière, épaisseur transfixiante, SAP | 21.06↔ | Contrôle d'épistaxis, par ligature d'artère carotide externe |
| 08.24.10↔ | Excision de lésion majeure de paupière, épaisseur transfixiante, sans contrôle histographique (chirurgie micrographique) | 21.32.10↔ | Excision ou destruction locale d'autre lésion du nez, sans contrôle histographique |
| 08.24.11↔ | Excision de lésion majeure de paupière, épaisseur transfixiante, contrôlée par histographie (chirurgie micrographique) | 21.32.11↔ | Excision ou destruction locale d'autre lésion du nez, contrôlée par histographie |
| 08.24.99↔ | Excision de lésion majeure de paupière, épaisseur transfixiante, autre | 21.4x.00↔ | Résection du nez, SAP |
| 18.21.00↔ | Excision de fistule préauriculaire ou de sinus préauriculaire, SAP | 21.4x.10↔ | Résection du nez, partielle, sans contrôle histographique |
| 18.21.10↔ | Excision de fistule préauriculaire ou de sinus préauriculaire, sans contrôle histographique | 21.4x.11↔ | Résection du nez, partielle, contrôlée par histographie |
| 18.21.11↔ | Excision de fistule préauriculaire ou de sinus préauriculaire, contrôlée par histographie | 21.4x.20↔ | Résection du nez, subtotale, sans contrôle histographique |
| 18.21.99↔ | Excision de fistule préauriculaire ou de sinus préauriculaire, autre | 21.4x.21↔ | Résection du nez, subtotale, contrôlée par histographie |
| 18.29.00↔ | Excision ou destruction d'autre lésion de l'oreille externe, SAP | 21.4x.30↔ | Résection du nez, totale, sans contrôle histographique |
| | | 21.4x.31↔ | Résection du nez, totale, contrôlée par histographie |
| | | 21.4x.99↔ | Résection du nez, autre |
| | | 27.56.00↔ | Autre greffe de peau de la lèvre et de la bouche, SAP |

| | | | |
|-----------|---|-----------|---|
| 27.56.10↔ | Grefe de peau d'épaisseur partielle de la lèvre et de la bouche, non étendue | 41.42.00↔ | Excision ou destruction de lésion ou de tissu de la rate, SAP |
| 27.56.20↔ | Grefe de peau d'épaisseur partielle de la lèvre et de la bouche, étendue | 41.42.10↔ | Excision de lésion ou de tissu de la rate |
| 27.56.30↔ | Hétéogrefe de peau à la lèvre, non étendue | 41.42.20↔ | Destruction de lésion ou de tissu de la rate |
| 27.56.40↔ | Hétéogrefe de peau à la lèvre, étendue | 41.42.99↔ | Excision ou destruction de lésion ou de tissu de la rate, autre |
| 27.56.50↔ | Homogrefe de peau à la lèvre, non étendue | 41.43↔ | Splénectomie partielle |
| 27.56.60↔ | Homogrefe de peau à la lèvre, étendue | 41.5↔ | Splénectomie totale |
| 27.56.99↔ | Autre greffe de peau de la lèvre et de la bouche, autre | 50.14↔ | Biopsie du foie par voie laparoscopique |
| 31.72↔ | Fermeture de fistule externe de la trachée | 53.00↔ | Réparation de hernie inguinale, unilatérale, SAP |
| 34.03↔ | Réouverture de thoracotomie | 53.01↔ | Réparation de hernie inguinale directe, unilatérale |
| 34.1↔ | Incision du médiastin | 53.02↔ | Réparation de hernie inguinale indirecte, unilatérale |
| 34.26↔ | Biopsie du médiastin, à ciel ouvert | 53.03↔ | Réparation de hernie inguinale directe avec implant (filet, prothèse) |
| 39.27.00↔ | Fistule artério-veineuse pour hémodialyse, SAP | 53.04↔ | Réparation de hernie inguinale indirecte avec implant (filet, prothèse) |
| 39.27.10↔ | Fistule artério-veineuse pour hémodialyse | 53.05↔ | Réparation de hernie inguinale avec implant, SAP |
| 39.27.11↔ | Fistule artério-veineuse avec matériel allogène ou alloplastique pour hémodialyse | 53.10↔ | Réparation de hernie inguinale, bilatérale, SAP |
| 39.27.99↔ | Fistule artério-veineuse pour hémodialyse, autre | 53.11↔ | Réparation de hernie inguinale directe, bilatérale |
| 39.29.00↔ | Autre pontage ou shunt vasculaire (périphérique), SAP | 53.12↔ | Réparation de hernie inguinale indirecte, bilatérale |
| 39.29.10↔ | Pontage ou shunt vasculaire d'artères de membre inférieur, SAP | 53.13↔ | Réparation de hernie inguinale bilatérale, une directe, une indirecte |
| 39.29.11↔ | Shunt ou pontage vasculaire fémoro-fémoral | 53.14↔ | Réparation de hernie inguinale directe bilatérale avec implant (filet, prothèse) |
| 39.29.12↔ | Shunt ou pontage vasculaire fémoro-poplité | 53.15↔ | Réparation de hernie inguinale indirecte, bilatérale avec implant (filet, prothèse) |
| 39.29.13↔ | Shunt ou pontage vasculaire fémoro-crural | 53.16↔ | Réparation de hernie inguinale bilatérale, une directe, l'autre indirecte, avec implant (filet, prothèse) |
| 39.29.14↔ | Shunt ou pontage vasculaire fémoro-pédieux | 53.17↔ | Réparation de hernie inguinale bilatérale avec implant (filet, prothèse), SAP |
| 39.29.15↔ | Shunt ou pontage vasculaire poplitéo-crural ou poplitéo-pédieux | 53.21↔ | Réparation de hernie crurale unilatérale avec implant (filet, prothèse) |
| 39.29.16↔ | Pontage ou shunt vasculaire d'artères de la jambe et du pied | 53.29↔ | Autre herniorraphie crurale, unilatérale |
| 39.29.19↔ | Pontage ou shunt vasculaire d'artères de membre inférieur, autre | 53.31↔ | Réparation de hernie crurale, bilatérale avec implant (filet, prothèse) |
| 39.29.20↔ | Pontage ou shunt vasculaire d'artères de membre supérieur | 53.39↔ | Autre herniorraphie crurale, bilatérale |
| 39.29.30↔ | Autre pontage ou shunt vasculaire (périphérique), extra-anatomique, SAP | 54.11↔ | Laparotomie exploratrice |
| 39.29.31↔ | Shunt ou pontage vasculaire sous-clavio-fémoral | 54.12.00↔ | Relaparotomie, SAP |
| 39.29.32↔ | Shunt ou pontage vasculaire axillo-fémoral | 54.12.10↔ | Relaparotomie, laparotomie de second regard |
| 39.29.33↔ | Pontage croisé fémoro-fémoral | 54.12.99↔ | Relaparotomie, autre |
| 39.29.39↔ | Autre pontage ou shunt vasculaire (périphérique), extra-anatomique, autre | 54.19.00↔ | Autre laparotomie, SAP |
| 39.29.40↔ | Shunt ou pontage vasculaire de veines | 54.19.10↔ | Autre laparotomie, laparotomie avec drainage |
| 39.29.80↔ | Shunt peropératoire temporaire, SAP | 54.19.99↔ | Autre laparotomie, autre |
| 39.29.81↔ | Shunt peropératoire temporaire, artério-artériel | 54.21.00↔ | Laparoscopie, SAP |
| 39.29.82↔ | Shunt peropératoire temporaire, artério-veineux | 54.21.10↔ | Laparoscopie, laparoscopie diagnostique |
| 39.29.89↔ | Shunt peropératoire temporaire, autre | 54.21.20↔ | Laparoscopie, voie d'abord pour interventions chirurgicales (thérapeutiques) |
| 39.29.99↔ | Autre pontage ou shunt vasculaire (périphérique), autre | 54.21.30↔ | Laparoscopie, laparoscopie avec drainage |
| 39.43↔ | Ablation de shunt artério-veineux pour hémodialyse | 54.21.99↔ | Laparoscopie, autre |
| 39.49.00↔ | Autre révision après intervention vasculaire, SAP | 54.23↔ | Biopsie péritonéale |
| 39.49.10↔ | Révision d'anastomose vasculaire | 54.92↔ | Extraction de corps étranger de la cavité péritonéale |
| 39.49.20↔ | Révision d'implant vasculaire | 54.99.00↔ | Autres opérations de la région abdominale, SAP |
| 39.49.21↔ | Remplacement d'implant vasculaire | 54.99.30↔ | Autres opérations de la région abdominale, résection de tissu de la région abdominale dont l'organe auquel il appartient est incertain |
| 39.49.22↔ | Ablation d'implant vasculaire | 54.99.31↔ | Debulking par laparotomie |
| 39.49.30↔ | Remplacement de conduit cardiaque | 54.99.40↔ | Autres opérations de la région abdominale, révision de fistule cutanéopéritonéale (cathéter à demeure) |
| 39.49.99↔ | Autre révision après intervention vasculaire, autre | 54.99.41↔ | Autres opérations de la région abdominale, excision ou fermeture de fistule cutanéopéritonéale (cathéter à demeure) |
| 40.29.00↔ | Excision simple d'autre structure lymphatique, SAP | 54.99.50↔ | Autres opérations de la région abdominale, fermeture temporaire de la paroi abdominale |
| 40.29.10↔ | Excision de ganglion lymphatique médiastinal, SAP | 54.99.60↔ | Autres opérations de la région abdominale, lombotomie |
| 40.29.11↔ | Excision chirurgicale ouverte de ganglion lymphatique médiastinal | 54.99.61↔ | Autres opérations de la région abdominale, relombotomie |
| 40.29.12↔ | Excision de ganglion lymphatique médiastinal, par thoracoscopie | 54.99.81↔ | Révision de cathéters avec pompe automatique programmable et rechargeable pour le drainage continu d'ascite |
| 40.29.19↔ | Excision de ganglion lymphatique médiastinal, autre | 54.99.82↔ | Élimination d'une obstruction mécanique de cathéters avec pompe automatique programmable et rechargeable pour drainage continu d'ascite |
| 40.29.20↔ | Excision de ganglion lymphatique para-aortique | 54.99.99↔ | Autres opérations de la région abdominale, autre |
| 40.29.30↔ | Excision de ganglion lymphatique iliaque | 54.a0↔ | Opérations rétropéritonéales, SAP |
| 40.29.70↔ | Excision de lymphangiome ou d'hygroma kystique | 54.a1↔ | Excision et destruction de tissu rétropéritonéal |
| 40.29.80↔ | Excision d'adénopathie abdominale, excision de plusieurs ganglions (avec biopsie du foie), SAP | 54.a9↔ | Opérations rétropéritonéales, autre |
| 40.29.81↔ | Excision d'adénopathie abdominale, excision de plusieurs ganglions (avec biopsie du foie), chirurgie ouverte [laparotomie de stadification] | | |
| 40.29.82↔ | Excision d'adénopathie abdominale, excision de plusieurs ganglions (avec biopsie du foie), par laparoscopie [laparotomie de stadification] | | |
| 40.29.89↔ | Excision d'adénopathie abdominale, excision de plusieurs ganglions (avec biopsie du foie), autre | | |
| 40.29.99↔ | Excision simple d'autre structure lymphatique, autre | | |

| | | | |
|-----------|--|-----------|--|
| 82.82↔ | Réparation de main en pince de homard | 83.13.25↔ | Section de tendon, région inguino-génitale et fesses |
| 82.89.00↔ | Autre opération plastique de la main, SAP | 83.13.26↔ | Section de tendon, membre inférieur |
| 82.89.10↔ | Plastie de gaine tendineuse de la main | 83.13.29↔ | Section de tendon, autre site |
| 82.89.11↔ | Refixation osseuse de ligaments, carpe / métacarpe | 83.14.10↔ | Fasciotomie ou aponévrotomie, tête et cou |
| 82.89.12↔ | Refixation osseuse d'autres ligaments de la main | 83.14.11↔ | Fasciotomie ou aponévrotomie, épaule et aisselle |
| 82.89.13↔ | Distraction des parties molles pour couverture d'articulation lors d'anomalies congénitales de la main | 83.14.12↔ | Fasciotomie ou aponévrotomie, bras et coude |
| 82.89.14↔ | Radialisation lors d'anomalies congénitales de la main | 83.14.13↔ | Fasciotomie ou aponévrotomie, avant-bras |
| 82.89.15↔ | Résection de resserrements avec reconstruction plastique lors d'anomalies congénitales de la main | 83.14.14↔ | Fasciotomie ou aponévrotomie, paroi thoracique, abdomen et dos |
| 82.89.16↔ | Transfert d'orteil à doigt | 83.14.15↔ | Fasciotomie ou aponévrotomie, région inguino-génitale et fesses |
| 82.89.99↔ | Autre opération plastique de la main, autre | 83.14.16↔ | Fasciotomie ou aponévrotomie, membre inférieur |
| 82.91↔ | Lyse d'adhérence de la main | 83.14.19↔ | Fasciotomie ou aponévrotomie, autre site |
| 82.99.10↔ | Autres opérations de tendon de la main | 83.19.10↔ | Section de muscle, tête et cou |
| 82.99.20↔ | Autres opérations de fascia de la main | 83.19.11↔ | Section de muscle, épaule et aisselle |
| 82.99.30↔ | Autres opérations de muscle de la main | 83.19.12↔ | Section de muscle, bras et coude |
| 83.02.10↔ | Myotomie, tête et cou | 83.19.13↔ | Section de muscle, avant-bras |
| 83.02.11↔ | Myotomie, épaule et aisselle | 83.19.14↔ | Section de muscle, paroi thoracique, abdomen et dos |
| 83.02.12↔ | Myotomie, bras et coude | 83.19.15↔ | Section de muscle, région inguino-génitale et fesses |
| 83.02.13↔ | Myotomie, avant-bras | 83.19.16↔ | Section de muscle, membre inférieur |
| 83.02.14↔ | Myotomie, paroi thoracique, abdomen et dos | 83.19.19↔ | Section de muscle, autre site |
| 83.02.15↔ | Myotomie, région inguino-génitale et fesses | 83.19.20↔ | Désinsertion de muscle, de tendon et de fascia, tête et cou |
| 83.02.16↔ | Myotomie, membre inférieur | 83.19.21↔ | Désinsertion de muscle, de tendon et de fascia, épaule et aisselle |
| 83.02.19↔ | Myotomie, autre site | 83.19.22↔ | Désinsertion de muscle, de tendon et de fascia, bras et coude |
| 83.03.10↔ | Bursotomie, tête et cou | 83.19.23↔ | Désinsertion de muscle, de tendon et de fascia, avant-bras |
| 83.03.11↔ | Bursotomie, épaule et aisselle | 83.19.24↔ | Désinsertion de muscle, de tendon et de fascia, paroi thoracique, abdomen et dos |
| 83.03.12↔ | Bursotomie, bras et coude | 83.19.25↔ | Désinsertion de muscle, de tendon et de fascia, région inguino-génitale et fesses |
| 83.03.13↔ | Bursotomie, avant-bras | 83.19.26↔ | Désinsertion de muscle, de tendon et de fascia, membre inférieur |
| 83.03.14↔ | Bursotomie, paroi thoracique, abdomen et dos | 83.19.29↔ | Désinsertion de muscle, de tendon et de fascia, autre site |
| 83.03.15↔ | Bursotomie, région inguino-génitale et fesses | 83.19.30↔ | Section de pédicule de lambeau après plastie de lambeau, tête et cou |
| 83.03.16↔ | Bursotomie, membre inférieur | 83.19.31↔ | Section de pédicule de lambeau après plastie de lambeau, épaule et aisselle |
| 83.03.19↔ | Bursotomie, autre site | 83.19.32↔ | Section de pédicule de lambeau après plastie de lambeau, bras et coude |
| 83.09.10↔ | Extraction de corps étranger de muscle, de tendon et de fascia, tête et cou | 83.19.33↔ | Section de pédicule de lambeau après plastie de lambeau, avant-bras |
| 83.09.11↔ | Extraction de corps étranger de muscle, de tendon et de fascia, épaule et aisselle | 83.19.34↔ | Section de pédicule de lambeau après plastie de lambeau, paroi thoracique, abdomen et dos |
| 83.09.12↔ | Extraction de corps étranger de muscle, de tendon et de fascia, bras et coude | 83.19.35↔ | Section de pédicule de lambeau après plastie de lambeau, région inguino-génitale et fesses |
| 83.09.13↔ | Extraction de corps étranger de muscle, de tendon et de fascia, avant-bras | 83.19.36↔ | Section de pédicule de lambeau après plastie de lambeau, membre inférieur |
| 83.09.14↔ | Extraction de corps étranger de muscle, de tendon et de fascia, paroi thoracique, abdomen et dos | 83.19.39↔ | Section de pédicule de lambeau après plastie de lambeau, autre site |
| 83.09.15↔ | Extraction de corps étranger de muscle, de tendon et de fascia, région inguino-génitale et fesses | 83.19.90↔ | Autre section de tissu mou, tête et cou |
| 83.09.16↔ | Extraction de corps étranger de muscle, de tendon et de fascia, membre inférieur | 83.19.91↔ | Autre section de tissu mou, épaule et aisselle |
| 83.09.19↔ | Extraction de corps étranger de muscle, de tendon et de fascia, autre site | 83.19.92↔ | Autre section de tissu mou, bras et coude |
| 83.09.90↔ | Autre incision de tissu mou, tête et cou | 83.19.93↔ | Autre section de tissu mou, avant-bras |
| 83.09.91↔ | Autre incision de tissu mou, épaule et aisselle | 83.19.94↔ | Autre section de tissu mou, paroi thoracique, abdomen et dos |
| 83.09.92↔ | Autre incision de tissu mou, bras et coude | 83.19.95↔ | Autre section de tissu mou, région inguino-génitale et fesses |
| 83.09.93↔ | Autre incision de tissu mou, avant-bras | 83.19.96↔ | Autre section de tissu mou, membre inférieur |
| 83.09.94↔ | Autre incision de tissu mou, paroi thoracique, abdomen et dos | 83.19.97↔ | Autre section de tissu mou, autre site |
| 83.09.95↔ | Autre incision de tissu mou, région inguino-génitale et fesses | 83.21.11↔ | Biopsie ouverte de tissu mou |
| 83.09.96↔ | Autre incision de tissu mou, membre inférieur | 83.21.21↔ | Biopsie ouverte de muscle |
| 83.09.97↔ | Autre incision de tissu mou, autre site | 83.21.30↔ | Biopsie de tissu mou, biopsie de bourse séreuse |
| 83.11↔ | Ténotomie du tendon d'Achille | 83.31.10↔ | Excision de lésion de gaine tendineuse, tête et cou |
| 83.12↔ | Ténotomie des adducteurs de la hanche | 83.31.11↔ | Excision de lésion de gaine tendineuse, épaule et aisselle |
| 83.13.10↔ | Incision de tendon, tête et cou | 83.31.12↔ | Excision de lésion de gaine tendineuse, bras et coude |
| 83.13.11↔ | Incision de tendon, épaule et aisselle | 83.31.13↔ | Excision de lésion de gaine tendineuse, avant-bras |
| 83.13.12↔ | Incision de tendon, bras et coude | 83.31.14↔ | Excision de lésion de gaine tendineuse, paroi thoracique, abdomen et dos |
| 83.13.13↔ | Incision de tendon, avant-bras | 83.31.15↔ | Excision de lésion de gaine tendineuse, région inguino-génitale et fesses |
| 83.13.14↔ | Incision de tendon, paroi thoracique, abdomen et dos | 83.31.16↔ | Excision de lésion de gaine tendineuse, membre inférieur |
| 83.13.15↔ | Incision de tendon, région inguino-génitale et fesses | 83.31.19↔ | Excision de lésion de gaine tendineuse, autre site |
| 83.13.16↔ | Incision de tendon, membre inférieur | 83.32.10↔ | Excision de lésion de muscle, tête et cou |
| 83.13.19↔ | Incision de tendon, autre site | 83.32.11↔ | Excision de lésion de muscle, épaule et bras |
| 83.13.20↔ | Section de tendon, tête et cou | | |
| 83.13.21↔ | Section de tendon, épaule et aisselle | | |
| 83.13.22↔ | Section de tendon, bras et coude | | |
| 83.13.23↔ | Section de tendon, avant-bras | | |
| 83.13.24↔ | Section de tendon, paroi thoracique, abdomen et dos | | |

| | | | |
|-----------|---|-----------|--|
| 83.32.12↔ | Excision de lésion de muscle, paroi thoracique, abdomen et dos | 83.49.34↔ | Autre excision de tissu mou, paroi thoracique, abdomen et dos |
| 83.32.13↔ | Excision de lésion de muscle, région inguino-génitale et fesses | 83.49.35↔ | Autre excision de tissu mou, région inguino-génitale et fesses |
| 83.32.14↔ | Excision de lésion de muscle, membre inférieur | 83.49.36↔ | Autre excision de tissu mou, membre inférieur |
| 83.32.19↔ | Excision de lésion de muscle, autre site | 83.49.39↔ | Autre excision de tissu mou, autre site |
| 83.39.10↔ | Excision de lésion d'un tendon de la tête et du cou | 83.5x.10↔ | Bursectomie, tête et cou |
| 83.39.11↔ | Excision de lésion de tendon, épaule et bras | 83.5x.11↔ | Bursectomie, épaule et aisselle |
| 83.39.12↔ | Excision de lésion de tendon, paroi thoracique, abdomen et dos | 83.5x.12↔ | Bursectomie, bras et coude |
| 83.39.13↔ | Excision de lésion de tendon, région inguino-génitale et fesses | 83.5x.13↔ | Bursectomie, avant-bras |
| 83.39.14↔ | Excision de lésion de tendon, membre inférieur | 83.5x.14↔ | Bursectomie, paroi thoracique, abdomen et dos |
| 83.39.19↔ | Excision de lésion de tendon, autre site | 83.5x.15↔ | Bursectomie, région inguino-génitale et fesses |
| 83.39.20↔ | Excision de lésion de fascia, tête et cou | 83.5x.16↔ | Bursectomie, membre inférieur |
| 83.39.21↔ | Excision de lésion de fascia, épaule et bras | 83.5x.19↔ | Bursectomie, autre site |
| 83.39.22↔ | Excision de lésion de fascia, paroi thoracique, abdomen et dos | 83.61.11↔ | Suture de gaine tendineuse, épaule et aisselle |
| 83.39.23↔ | Excision de lésion de fascia, région inguino-génitale et fesses | 83.61.12↔ | Suture de gaine tendineuse, bras et coude |
| 83.39.24↔ | Excision de lésion de fascia, membre inférieur | 83.61.13↔ | Suture de gaine tendineuse, avant-bras |
| 83.39.29↔ | Excision de lésion de fascia, autre site | 83.61.14↔ | Suture de gaine tendineuse, paroi thoracique, abdomen et dos |
| 83.41↔ | Excision (prélèvement) de tendon pour greffe | 83.61.15↔ | Suture de gaine tendineuse, région inguino-génitale et fesses |
| 83.42.10↔ | Autre ténectomie, tête et cou | 83.61.16↔ | Suture de gaine tendineuse, membre inférieur |
| 83.42.11↔ | Autre ténectomie, épaule et aisselle | 83.61.19↔ | Suture de gaine tendineuse, autre site |
| 83.42.12↔ | Autre ténectomie, bras et coude | 83.62.10↔ | Suture différée de tendon, tête et cou |
| 83.42.13↔ | Autre ténectomie, avant-bras | 83.62.11↔ | Suture différée de tendon, épaule et aisselle |
| 83.42.14↔ | Autre ténectomie, paroi thoracique, abdomen et dos | 83.62.12↔ | Suture différée de tendon, bras et coude |
| 83.42.15↔ | Autre ténectomie, région inguino-génitale et fesses | 83.62.13↔ | Suture différée de tendon, avant-bras |
| 83.42.16↔ | Autre ténectomie, membre inférieur | 83.62.14↔ | Suture différée de tendon, paroi thoracique, abdomen et dos |
| 83.42.19↔ | Autre ténectomie, autre site | 83.62.15↔ | Suture différée de tendon, région inguino-génitale et fesses |
| 83.43.00↔ | Excision (prélèvement) de muscle ou de fascia pour greffe, SAP | 83.62.16↔ | Suture différée de tendon, membre inférieur |
| 83.43.10↔ | Prélèvement de lambeau myocutané pour greffe | 83.62.19↔ | Suture différée de tendon, autre site |
| 83.43.11↔ | Prélèvement de lambeau ostéomyocutané ou ostéofasciocutané pour greffe | 83.64.10↔ | Autre suture de tendon, tête et cou |
| 83.43.12↔ | Prélèvement d'autre lambeau microvascularisé et anastomosé de muscle ou de fascia pour greffe | 83.64.11↔ | Autre suture de tendon, épaule et aisselle |
| 83.43.99↔ | Excision (prélèvement) de muscle ou de fascia pour greffe, autre | 83.64.12↔ | Autre suture de tendon, bras et coude |
| 83.44.00↔ | Autre fasciectomie, SAP | 83.64.13↔ | Autre suture de tendon, avant-bras |
| 83.44.10↔ | Autre fasciectomie, tête et cou | 83.64.14↔ | Autre suture de tendon, paroi thoracique, abdomen et dos |
| 83.44.11↔ | Autre fasciectomie, épaule et aisselle | 83.64.15↔ | Autre suture de tendon, région inguino-génitale et fesses |
| 83.44.12↔ | Autre fasciectomie, bras et coude | 83.64.16↔ | Autre suture de tendon, membre inférieur |
| 83.44.13↔ | Autre fasciectomie, avant-bras | 83.64.19↔ | Autre suture de tendon, autre site |
| 83.44.14↔ | Autre fasciectomie, paroi thoracique, abdomen et dos | 83.65.10↔ | Autre suture de muscle ou de fascia, tête et cou |
| 83.44.15↔ | Autre fasciectomie, région inguino-génitale et fesses | 83.65.11↔ | Autre suture de muscle ou de fascia, épaule et aisselle |
| 83.44.16↔ | Autre fasciectomie, membre inférieur | 83.65.12↔ | Autre suture de muscle ou de fascia, bras et coude |
| 83.44.19↔ | Autre fasciectomie, autre site | 83.65.13↔ | Autre suture de muscle ou de fascia, avant-bras |
| 83.44.99↔ | Autre fasciectomie, autre | 83.65.14↔ | Autre suture de muscle ou de fascia, paroi thoracique, abdomen et dos |
| 83.45.10↔ | Autre myectomie, tête et cou | 83.65.15↔ | Autre suture de muscle ou de fascia, région inguino-génitale et fesses |
| 83.45.11↔ | Autre myectomie, épaule et aisselle | 83.65.16↔ | Autre suture de muscle ou de fascia, membre inférieur |
| 83.45.12↔ | Autre myectomie, bras et coude | 83.65.19↔ | Autre suture de muscle, tendon et fascia, autre site |
| 83.45.13↔ | Autre myectomie, avant-bras | 83.72.10↔ | Recul de tendon, tête et cou |
| 83.45.14↔ | Autre myectomie, paroi thoracique, abdomen et dos | 83.72.11↔ | Recul de tendon, épaule et aisselle |
| 83.45.15↔ | Autre myectomie, région inguino-génitale et fesses | 83.72.12↔ | Recul de tendon, bras et coude |
| 83.45.16↔ | Autre myectomie, membre inférieur | 83.72.13↔ | Recul de tendon, avant-bras |
| 83.45.19↔ | Autre myectomie, autre site | 83.72.14↔ | Recul de tendon, paroi thoracique, abdomen et dos |
| 83.49.10↔ | Excision de gaine tendineuse, tête et cou | 83.72.15↔ | Recul de tendon, région inguino-génitale et fesses |
| 83.49.11↔ | Excision de gaine tendineuse, épaule et aisselle | 83.72.16↔ | Recul de tendon, membre inférieur |
| 83.49.12↔ | Excision de gaine tendineuse, bras et coude | 83.72.19↔ | Recul de tendon, autre site |
| 83.49.13↔ | Excision de gaine tendineuse, avant-bras | 83.73.10↔ | Rattachement de tendon, tête et cou |
| 83.49.14↔ | Excision de gaine tendineuse, paroi thoracique et dos | 83.73.11↔ | Rattachement de tendon, épaule et aisselle |
| 83.49.15↔ | Excision de gaine tendineuse, région inguino-génitale et fesses | 83.73.12↔ | Rattachement de tendon, bras et coude |
| 83.49.16↔ | Excision de gaine tendineuse, membre inférieur | 83.73.13↔ | Rattachement de tendon, avant-bras |
| 83.49.19↔ | Excision de gaine tendineuse, autre site | 83.73.14↔ | Rattachement de tendon, paroi thoracique, abdomen et dos |
| 83.49.20↔ | Réséction compartimentale, tête et cou | 83.73.15↔ | Rattachement de tendon, région inguino-génitale et fesses |
| 83.49.21↔ | Réséction compartimentale, épaule et aisselle | 83.73.16↔ | Rattachement de tendon, membre inférieur |
| 83.49.22↔ | Réséction compartimentale, bras et coude | 83.73.19↔ | Rattachement de tendon, autre site |
| 83.49.23↔ | Réséction compartimentale, avant-bras | 83.74.10↔ | Rattachement de muscle, tête et cou |
| 83.49.24↔ | Réséction compartimentale, paroi thoracique, abdomen et dos | 83.74.11↔ | Rattachement de muscle, épaule et aisselle |
| 83.49.25↔ | Réséction compartimentale, région inguino-génitale et fesses | 83.74.12↔ | Rattachement de muscle, bras et coude |
| 83.49.26↔ | Réséction compartimentale, membre inférieur | 83.74.13↔ | Rattachement de muscle, avant-bras |
| 83.49.29↔ | Réséction compartimentale, autre site | 83.74.14↔ | Rattachement de muscle, paroi thoracique, abdomen et dos |
| 83.49.30↔ | Autre excision de tissu mou, tête et cou | 83.74.15↔ | Rattachement de muscle, région inguino-génitale et fesses |
| 83.49.31↔ | Autre excision de tissu mou, épaule et aisselle | 83.74.16↔ | Rattachement de muscle, membre inférieur |
| 83.49.32↔ | Autre excision de tissu mou, bras et coude | 83.74.19↔ | Rattachement de muscle, autre site |
| 83.49.33↔ | Autre excision de tissu mou, avant-bras | 83.77.10↔ | Transposition ou transplantation de muscle, tête et cou |

| | | | |
|-----------|--|-----------|--|
| 83.77.11↔ | Transposition ou transplantation de muscle, épaule et aisselle | 83.85.21↔ | Raccourcissement de muscle ou de tendon, épaule et aisselle |
| 83.77.12↔ | Transposition ou transplantation de muscle, bras et coude | 83.85.22↔ | Raccourcissement de muscle ou de tendon, bras et coude |
| 83.77.13↔ | Transposition ou transplantation de muscle, avant-bras | 83.85.23↔ | Raccourcissement de muscle ou de tendon, avant-bras |
| 83.77.14↔ | Transposition ou transplantation de muscle, paroi thoracique, abdomen et dos | 83.85.24↔ | Raccourcissement de muscle ou de tendon, paroi thoracique, abdomen et dos |
| 83.77.15↔ | Transposition ou transplantation de muscle, région inguino-génitale et fesses | 83.85.25↔ | Raccourcissement de muscle ou de tendon, région inguino-génitale et fesses |
| 83.77.16↔ | Transposition ou transplantation de muscle, membre inférieur | 83.85.26↔ | Raccourcissement de muscle ou de tendon, membre inférieur |
| 83.77.19↔ | Transposition ou transplantation de muscle, autre site | 83.85.29↔ | Raccourcissement de muscle ou de tendon, autre site |
| 83.82.00↔ | Grefe de muscle ou de fascia, SAP | 83.86↔ | Plastie du quadriceps |
| 83.82.10↔ | Grefe de fascia, tête et cou | 83.87.10↔ | Plastie musculaire, tête et cou |
| 83.82.11↔ | Grefe de fascia, épaule et aisselle | 83.87.11↔ | Plastie musculaire, épaule et aisselle |
| 83.82.12↔ | Grefe de fascia, bras et coude | 83.87.12↔ | Plastie musculaire, bras et coude |
| 83.82.13↔ | Grefe de fascia, avant-bras | 83.87.13↔ | Plastie musculaire, avant-bras |
| 83.82.14↔ | Grefe de fascia, paroi thoracique, abdomen et dos | 83.87.14↔ | Plastie musculaire, paroi thoracique, abdomen et dos |
| 83.82.15↔ | Grefe de fascia, région inguino-génitale et fesses | 83.87.15↔ | Plastie musculaire, région inguino-génitale et fesses |
| 83.82.16↔ | Grefe de fascia, membre inférieur | 83.87.16↔ | Plastie musculaire, membre inférieur |
| 83.82.19↔ | Grefe de fascia, autre site | 83.87.19↔ | Plastie musculaire, autre site |
| 83.82.20↔ | Grefe de lambeau musculaire ou fascial local, tête et cou | 83.87.90↔ | Autres opérations plastiques de muscle, tête et cou |
| 83.82.21↔ | Grefe de lambeau musculaire ou fascial local, épaule et aisselle | 83.87.91↔ | Autres opérations plastiques de muscle, épaule et aisselle |
| 83.82.22↔ | Grefe de lambeau musculaire ou fascial local, bras et coude | 83.87.92↔ | Autres opérations plastiques de muscle, bras et coude |
| 83.82.23↔ | Grefe de lambeau musculaire ou fascial local, avant-bras | 83.87.93↔ | Autres opérations plastiques de muscle, avant-bras |
| 83.82.24↔ | Grefe de lambeau musculaire ou fascial local, paroi thoracique, abdomen et dos | 83.87.94↔ | Autres opérations plastiques de muscle, paroi thoracique, abdomen et dos |
| 83.82.25↔ | Grefe de lambeau musculaire ou fascial local, région inguino-génitale et fesses | 83.87.95↔ | Autres opérations plastiques de muscle, région inguino-génitale et fesses |
| 83.82.26↔ | Grefe de lambeau musculaire ou fascial local, membre inférieur | 83.87.96↔ | Autres opérations plastiques de muscle, membre inférieur |
| 83.82.29↔ | Grefe de lambeau musculaire ou fascial local, autre site | 83.87.97↔ | Autres opérations plastiques de muscle, autre site |
| 83.82.30↔ | Grefe de lambeau ostéomyocutané ou ostéofasciocutané, tête et cou | 83.88.10↔ | Plastie d'augmentation de tendon, tête et cou |
| 83.82.31↔ | Grefe de lambeau ostéomyocutané ou ostéofasciocutané, épaule et aisselle | 83.88.11↔ | Plastie d'augmentation de tendon, épaule et aisselle |
| 83.82.32↔ | Grefe de lambeau ostéomyocutané ou ostéofasciocutané, bras et coude | 83.88.12↔ | Plastie d'augmentation de tendon, bras et coude |
| 83.82.33↔ | Grefe de lambeau ostéomyocutané ou ostéofasciocutané, avant-bras | 83.88.13↔ | Plastie d'augmentation de tendon, avant-bras |
| 83.82.34↔ | Grefe de lambeau ostéomyocutané ou ostéofasciocutané, paroi thoracique, abdomen et dos | 83.88.14↔ | Plastie d'augmentation de tendon, paroi thoracique, abdomen et dos |
| 83.82.35↔ | Grefe de lambeau ostéomyocutané ou ostéofasciocutané, région inguino-génitale et fesses | 83.88.15↔ | Plastie d'augmentation de tendon, région inguino-génitale et fesses |
| 83.82.36↔ | Grefe de lambeau ostéomyocutané ou ostéofasciocutané, membre inférieur | 83.88.16↔ | Plastie d'augmentation de tendon, membre inférieur |
| 83.82.39↔ | Grefe de lambeau ostéomyocutané ou ostéofasciocutané, autre site | 83.88.19↔ | Plastie d'augmentation de tendon, autre site |
| 83.82.40↔ | Grefe d'autre lambeau microvascularisé et anastomosé de muscle ou de fascia, tête et cou | 83.88.20↔ | Plastie de remplacement de tendon, tête et cou |
| 83.82.41↔ | Grefe d'autre lambeau microvascularisé et anastomosé de muscle ou de fascia, épaule et aisselle | 83.88.21↔ | Plastie de remplacement de tendon, épaule et aisselle |
| 83.82.42↔ | Grefe d'autre lambeau microvascularisé et anastomosé de muscle ou de fascia, bras et coude | 83.88.22↔ | Plastie de remplacement de tendon, bras et coude |
| 83.82.43↔ | Grefe d'autre lambeau microvascularisé et anastomosé de muscle ou de fascia, avant-bras | 83.88.23↔ | Plastie de remplacement de tendon, avant-bras |
| 83.82.44↔ | Grefe d'autre lambeau microvascularisé et anastomosé de muscle ou de fascia, paroi thoracique, abdomen et dos | 83.88.24↔ | Plastie de remplacement de tendon, paroi thoracique, abdomen et dos |
| 83.82.45↔ | Grefe d'autre lambeau microvascularisé et anastomosé de muscle ou de fascia, région inguino-génitale et fesses | 83.88.25↔ | Plastie de remplacement de tendon, région inguino-génitale et fesses |
| 83.82.46↔ | Grefe d'autre lambeau microvascularisé et anastomosé de muscle ou de fascia, membre inférieur | 83.88.26↔ | Plastie de remplacement de tendon, membre inférieur |
| 83.82.47↔ | Grefe d'autre lambeau microvascularisé et anastomosé de muscle ou de fascia, autre site | 83.88.29↔ | Plastie de remplacement de tendon, autres sites |
| 83.82.99↔ | Grefe de muscle ou de fascia, autre | 83.88.30↔ | Constitution de matériel de greffe, tête et cou |
| 83.85.10↔ | Rallongement de muscle ou de tendon, tête et cou | 83.88.31↔ | Constitution de matériel de greffe, épaule et aisselle |
| 83.85.11↔ | Rallongement de muscle ou de tendon, épaule et aisselle | 83.88.32↔ | Constitution de matériel de greffe, bras et coude |
| 83.85.12↔ | Rallongement de muscle ou de tendon, bras et coude | 83.88.33↔ | Constitution de matériel de greffe, avant-bras |
| 83.85.13↔ | Rallongement de muscle ou de tendon, avant-bras | 83.88.34↔ | Constitution de matériel de greffe, paroi thoracique, abdomen et dos |
| 83.85.14↔ | Rallongement de muscle ou de tendon, paroi thoracique, abdomen et dos | 83.88.35↔ | Constitution de matériel de greffe, région inguino-génitale et fesses |
| 83.85.15↔ | Rallongement de muscle ou de tendon, région inguino-génitale et fesses | 83.88.36↔ | Constitution de matériel de greffe, membre inférieur |
| 83.85.16↔ | Rallongement de muscle ou de tendon, membre inférieur | 83.88.39↔ | Constitution de matériel de greffe, autres sites |
| 83.85.19↔ | Allongement de muscle ou de tendon, autre site | 83.88.40↔ | Ténodèse, tête et cou |
| 83.85.20↔ | Recul de muscle ou de tendon, tête et cou | 83.88.41↔ | Ténodèse, épaule et aisselle |
| | | 83.88.42↔ | Ténodèse, bras et coude |
| | | 83.88.43↔ | Ténodèse, avant-bras |
| | | 83.88.44↔ | Ténodèse, paroi thoracique, abdomen et dos |
| | | 83.88.45↔ | Ténodèse, région inguino-génitale et fesses |
| | | 83.88.46↔ | Ténodèse, membre inférieur |
| | | 83.88.49↔ | Ténodèse, autre site |
| | | 83.88.90↔ | Autres opérations plastiques de tendon, tête et cou |
| | | 83.88.91↔ | Autres opérations plastiques de tendon, épaule et aisselle |
| | | 83.88.92↔ | Autres opérations plastiques de tendon, bras et coude |
| | | 83.88.93↔ | Autres opérations plastiques de tendon, avant-bras |

| | | | |
|-----------|--|------------|---|
| 83.88.94↔ | Autres opérations plastiques de tendon, paroi thoracique, abdomen et dos | 83.99.25↔ | Autres opérations de muscle, fascia et bourse, région inguino-génitale et fesses |
| 83.88.95↔ | Autres opérations plastiques de tendon, région inguino-génitale et fesses | 83.99.26↔ | Autres opérations de muscle, fascia et bourse, membre inférieur |
| 83.88.96↔ | Autres opérations plastiques de tendon, membre inférieur | 83.99.29↔ | Autres opérations de muscle, fascia et bourse, autre site |
| 83.88.97↔ | Autres opérations plastiques de tendon, autres sites | 83.99.30↔ | Révision (sans remplacement) de stimulateur de muscle squelettique |
| 83.89.10↔ | Allongement, raccourcissement et doublement de fascia, tête et cou | 86.22.20‡↔ | Débridement étendu de plaie, infection ou brûlure, par excision, avec insertion de réservoir médicamenteux, tête (sauf lèvres) |
| 83.89.11↔ | Allongement, raccourcissement et doublement de fascia, épaule et aisselle | 86.22.27‡↔ | Débridement étendu de plaie, infection ou brûlure, par excision, avec insertion de réservoir médicamenteux, région inguino-génitale |
| 83.89.12↔ | Allongement, raccourcissement et doublement de fascia, bras et coude | 86.22.28‡↔ | Débridement étendu de plaie, infection ou brûlure, par excision, avec insertion de réservoir médicamenteux, membre inférieur |
| 83.89.13↔ | Allongement, raccourcissement et doublement de fascia, avant-bras | 86.22.29‡↔ | Débridement étendu de plaie, infection ou brûlure, par excision, avec insertion de réservoir médicamenteux, autre site |
| 83.89.14↔ | Allongement, raccourcissement et doublement de fascia, paroi thoracique, abdomen et dos | 86.4x.00↔ | Excision radicale de lésion cutanée, SAP |
| 83.89.15↔ | Allongement, raccourcissement et doublement de fascia, région inguino-génitale et fesses | 86.4x.10↔ | Excision radicale de lésion cutanée, tête, avec contrôle histographique |
| 83.89.16↔ | Allongement, raccourcissement et doublement de fascia, membre inférieur | 86.4x.11↔ | Excision radicale de lésion cutanée, cou, avec contrôle histographique |
| 83.89.19↔ | Allongement, raccourcissement et doublement de fascia, autre site | 86.4x.13↔ | Excision radicale de lésion cutanée, avant-bras et main, avec contrôle histographique |
| 83.89.20↔ | Recouvrement de défaut de fascia, tête et cou | 86.4x.17↔ | Excision radicale de lésion cutanée, région inguino-génitale et fesses, avec contrôle histographique |
| 83.89.21↔ | Recouvrement de défaut de fascia, épaule et aisselle | 86.4x.18↔ | Excision radicale de lésion cutanée, membre inférieur, avec contrôle histographique |
| 83.89.22↔ | Recouvrement de défaut de fascia, bras et coude | 86.4x.19↔ | Excision radicale de lésion cutanée, autre site, avec contrôle histographique |
| 83.89.23↔ | Recouvrement de défaut de fascia, avant-bras | 86.4x.20↔ | Excision radicale de lésion cutanée, tête, avec greffe ou transposition de peau |
| 83.89.24↔ | Recouvrement de défaut de fascia, paroi thoracique, abdomen et dos | 86.4x.21↔ | Excision radicale de lésion cutanée, cou, avec greffe ou transposition de peau |
| 83.89.25↔ | Recouvrement de défaut de fascia, région inguino-génitale et fesses | 86.4x.22↔ | Excision radicale de lésion cutanée, épaule et aisselle, avec greffe ou transposition de peau |
| 83.89.26↔ | Recouvrement de défaut de fascia, membre inférieur | 86.4x.23↔ | Excision radicale de lésion cutanée, bras et coude, avec greffe ou transposition de peau |
| 83.89.29↔ | Recouvrement de défaut de fascia, autre site | 86.4x.24↔ | Excision radicale de lésion cutanée, avant-bras, avec greffe ou transposition de peau |
| 83.89.90↔ | Autres opérations plastiques de fascia, tête et cou | 86.4x.25↔ | Excision radicale de lésion cutanée, main, avec greffe ou transposition de peau |
| 83.89.91↔ | Autres opérations plastiques de fascia, épaule et aisselle | 86.4x.26↔ | Excision radicale de lésion cutanée, paroi thoracique et dos, avec greffe ou transposition de peau |
| 83.89.92↔ | Autres opérations plastiques de fascia, bras et coude | 86.4x.27↔ | Excision radicale de lésion cutanée, région abdominale, avec greffe ou transposition de peau |
| 83.89.93↔ | Autres opérations plastiques de fascia, avant-bras | 86.4x.28↔ | Excision radicale de lésion cutanée, région inguino-génitale, avec greffe ou transposition de peau |
| 83.89.94↔ | Autres opérations plastiques de fascia, paroi thoracique, abdomen et dos | 86.4x.29↔ | Excision radicale de lésion cutanée, autre site, avec greffe ou transposition de peau |
| 83.89.95↔ | Autres opérations plastiques de fascia, région inguino-génitale et fesses | 86.4x.2a↔ | Excision radicale de lésion cutanée, fesses, avec greffe ou transposition de peau |
| 83.89.96↔ | Autres opérations plastiques de fascia, membre inférieur | 86.4x.2b↔ | Excision radicale de lésion cutanée, membre inférieur, avec greffe ou transposition de peau |
| 83.89.97↔ | Autres opérations plastiques de fascia, autre site | 86.4x.99↔ | Excision radicale de lésion cutanée, autre |
| 83.91.10↔ | Lyse d'adhérences de muscle, tendon, fascia et bourse, tête et cou | 86.60↔ | Grefe de peau libre, SAP |
| 83.91.11↔ | Lyse d'adhérences de muscle, tendon, fascia et bourse, épaule et aisselle | 86.61.00↔ | Grefe de peau totale à la main, SAP |
| 83.91.12↔ | Lyse d'adhérences de muscle, tendon, fascia et bourse, bras et coude | 86.61.10↔ | Grefe de peau totale à la main, non étendue |
| 83.91.13↔ | Lyse d'adhérences de muscle, tendon, fascia et bourse, avant-bras | 86.61.20↔ | Grefe de peau totale à la main, étendue |
| 83.91.14↔ | Lyse d'adhérences de muscle, tendon, fascia et bourse, paroi thoracique, abdomen et dos | 86.61.99↔ | Grefe de peau totale à la main, autre |
| 83.91.15↔ | Lyse d'adhérences de muscle, tendon, fascia et bourse, région inguino-génitale et fesses | 86.62.00↔ | Autre greffe de peau à la main, SAP |
| 83.91.16↔ | Lyse d'adhérences de muscle, tendon, fascia et bourse, membre inférieur | 86.62.10↔ | Grefe de peau d'épaisseur partielle à la main, non étendue |
| 83.91.19↔ | Lyse d'adhérences de muscle, tendon, fascia et bourse, autre site | 86.62.20↔ | Grefe de peau d'épaisseur partielle à la main, étendue |
| 83.99.10↔ | Autres opérations de tendon, tête et cou | 86.62.99↔ | Autre greffe de peau à la main, autre |
| 83.99.11↔ | Autres opérations de tendon, épaule et aisselle | 86.63.00↔ | Grefe de peau totale à un autre site, SAP |
| 83.99.12↔ | Autres opérations de tendon, bras et coude | 86.63.10↔ | Grefe de peau totale à la tête (sauf lèvres et bouche), non étendue |
| 83.99.13↔ | Autres opérations de tendon, avant-bras | 86.63.11↔ | Grefe de peau totale au cou, non étendue |
| 83.99.14↔ | Autres opérations de tendon, paroi thoracique, abdomen et dos | 86.63.12↔ | Grefe de peau totale à l'épaule et au bras, non étendue |
| 83.99.15↔ | Autres opérations de tendon, région inguino-génitale et fesses | 86.63.13↔ | Grefe de peau totale à l'avant-bras, non étendue |
| 83.99.16↔ | Autres opérations de tendon, membre inférieur | 86.63.15↔ | Grefe de peau totale à la paroi thoracique, à l'abdomen et au dos, non étendue |
| 83.99.19↔ | Autres opérations de tendon, autre site | 86.63.16↔ | Grefe de peau totale à la région inguino-génitale, non étendue |
| 83.99.20↔ | Autres opérations de muscle, fascia et bourse, tête et cou | 86.63.17↔ | Grefe de peau totale aux fesses, non étendue |
| 83.99.21↔ | Autres opérations de muscle, fascia et bourse, épaule et aisselle | | |
| 83.99.22↔ | Autres opérations de muscle, fascia et bourse, bras et coude | | |
| 83.99.23↔ | Autres opérations de muscle, fascia et bourse, avant-bras | | |
| 83.99.24↔ | Autres opérations de muscle, fascia et bourse, paroi thoracique, abdomen et dos | | |

| | | | |
|-----------|--|-----------|---|
| 86.63.18↔ | Grefe de peau totale à la cuisse et à la jambe, non étendue | 86.69.25↔ | Grefe de peau d'épaisseur partielle à la paroi thoracique et au dos, étendue |
| 86.63.19↔ | Grefe de peau totale à un autre site, non étendue | 86.69.26↔ | Grefe de peau d'épaisseur partielle à la région abdominale, étendue |
| 86.63.1a↔ | Grefe de peau totale au pied, non étendue | 86.69.27↔ | Grefe de peau d'épaisseur partielle à la région inguino-génitale, étendue |
| 86.63.20↔ | Grefe de peau totale à la tête (sauf lèvres et bouche), étendue | 86.69.28↔ | Grefe de peau d'épaisseur partielle aux fesses, étendue |
| 86.63.21↔ | Grefe de peau totale au cou, étendue | 86.69.29↔ | Grefe de peau d'épaisseur partielle à un autre site, étendue |
| 86.63.22↔ | Grefe de peau totale à l'épaule et au bras, étendue | 86.69.2a↔ | Grefe de peau d'épaisseur partielle à la cuisse et à la jambe, étendue |
| 86.63.23↔ | Grefe de peau totale à l'avant-bras, étendue | 86.69.2b↔ | Grefe de peau d'épaisseur partielle au pied, étendue |
| 86.63.25↔ | Grefe de peau totale à la paroi thoracique, à l'abdomen et au dos, étendue | 86.70↔ | Transplant libre ou lambeau pédiculé, SAP |
| 86.63.26↔ | Grefe de peau totale à la région inguino-génitale, étendue | 86.71↔ | Préparation et autonomisation de lambeau pédiculé |
| 86.63.27↔ | Grefe de peau totale aux fesses, étendue | 86.72↔ | Avancement (ou rotation) de lambeau pédiculé |
| 86.63.28↔ | Grefe de peau totale à la cuisse et à la jambe, étendue | 86.73.00↔ | Fixation de lambeau pédiculé ou libre à la main, SAP |
| 86.63.29↔ | Grefe de peau totale à un autre site, étendue | 86.73.10↔ | Plastie d'avancement de la main, non étendue |
| 86.63.2a↔ | Grefe de peau totale au pied, étendue | 86.73.11↔ | Plastie de glissement-rotation de la main, non étendue |
| 86.63.99↔ | Grefe de peau totale à d'autres sites, autre | 86.73.12↔ | Plastie de transposition de la main, non étendue |
| 86.67.00↔ | Grefe de peau régénérative, SAP | 86.73.13↔ | Plastie de lambeau insulaire de la main, non étendue |
| 86.67.10↔ | Grefe de peau régénérative temporaire à la tête, non étendue | 86.73.14↔ | Plastie en Z de la main, non étendue |
| 86.67.11↔ | Grefe de peau régénérative temporaire au cou, non étendue | 86.73.20↔ | Plastie d'avancement de la main, étendue |
| 86.67.12↔ | Grefe de peau régénérative temporaire à l'épaule et au bras, non étendue | 86.73.21↔ | Plastie de glissement-rotation de la main, étendue |
| 86.67.13↔ | Grefe de peau régénérative temporaire à l'avant-bras, non étendue | 86.73.22↔ | Plastie de transposition de la main, étendue |
| 86.67.14↔ | Grefe de peau régénérative temporaire à la main, non étendue | 86.73.23↔ | Plastie de lambeau insulaire de la main, étendue |
| 86.67.15↔ | Grefe de peau régénérative temporaire à la paroi thoracique et au dos, non étendue | 86.73.24↔ | Plastie en Z de la main, étendue |
| 86.67.16↔ | Grefe de peau régénérative temporaire à la région abdominale, non étendue | 86.73.29↔ | Autre plastie de lambeau locale de la main |
| 86.67.17↔ | Grefe de peau régénérative temporaire au membre inférieur, non étendue | 86.73.30↔ | Fixation de lambeau libre microvascularisé et anastomosé à la main |
| 86.67.19↔ | Grefe de peau régénérative temporaire à d'autres sites, non étendue | 86.73.40↔ | Fixation de lambeau pédiculé régional ou de lambeau pédiculé distal à la main |
| 86.67.20↔ | Grefe de peau régénérative temporaire à la tête, étendue | 86.73.80↔ | Opération plastique combinée de la peau et du tissu sous-cutané de la main |
| 86.67.21↔ | Grefe de peau régénérative temporaire au cou, étendue | 86.73.99↔ | Fixation de lambeau pédiculé ou libre à la main, autre |
| 86.67.22↔ | Grefe de peau régénérative temporaire à l'épaule et au bras, étendue | 86.74.00↔ | Fixation de lambeau pédiculé ou libre à un autre site, SAP |
| 86.67.23↔ | Grefe de peau régénérative temporaire à l'avant-bras, étendue | 86.74.10↔ | Plastie d'avancement, tête (sauf lèvres et bouche), non étendue |
| 86.67.24↔ | Grefe de peau régénérative temporaire à la main, étendue | 86.74.11↔ | Plastie d'avancement, cou, non étendue |
| 86.67.25↔ | Grefe de peau régénérative temporaire à la paroi thoracique et au dos, étendue | 86.74.12↔ | Plastie d'avancement, épaule et bras, non étendue |
| 86.67.26↔ | Grefe de peau régénérative temporaire à la région abdominale, étendue | 86.74.13↔ | Plastie d'avancement, avant-bras, non étendue |
| 86.67.27↔ | Grefe de peau régénérative temporaire au membre inférieur, étendue | 86.74.14↔ | Plastie d'avancement, paroi thoracique et dos, non étendue |
| 86.67.29↔ | Grefe de peau régénérative temporaire à un autre site, étendue | 86.74.15↔ | Plastie d'avancement, région abdominale, non étendue |
| 86.67.30↔ | Remplacement permanent de la peau par matériel de remplacement épidermique | 86.74.16↔ | Plastie d'avancement, région inguino-génitale, non étendue |
| 86.67.31↔ | Remplacement permanent de la peau par matériel de remplacement dermique | 86.74.17↔ | Plastie d'avancement, fesses, non étendue |
| 86.67.99↔ | Grefe de peau régénérative, autre | 86.74.18↔ | Plastie d'avancement, cuisse et jambe, non étendue |
| 86.69.10↔ | Grefe de peau à la tête (sauf lèvres et bouche), non étendue | 86.74.19↔ | Plastie d'avancement d'autre site, non étendue |
| 86.69.11↔ | Grefe de peau d'épaisseur partielle au cou, non étendue | 86.74.1a↔ | Plastie d'avancement, pied, non étendue |
| 86.69.12↔ | Grefe de peau d'épaisseur partielle à l'épaule et au bras, non étendue | 86.74.20↔ | Plastie de glissement-rotation, tête (sauf lèvres et bouche), non étendue |
| 86.69.13↔ | Grefe de peau d'épaisseur partielle à l'avant-bras, non étendue | 86.74.21↔ | Plastie de glissement-rotation, cou, non étendue |
| 86.69.14↔ | Grefe de peau d'épaisseur partielle à la main, non étendue | 86.74.22↔ | Plastie de glissement-rotation, épaule et bras, non étendue |
| 86.69.15↔ | Grefe de peau d'épaisseur partielle à la paroi thoracique et au dos, non étendue | 86.74.23↔ | Plastie de glissement-rotation, avant-bras, non étendue |
| 86.69.16↔ | Grefe de peau d'épaisseur partielle à la région abdominale, non étendue | 86.74.25↔ | Plastie de glissement-rotation, paroi thoracique et dos, non étendue |
| 86.69.17↔ | Grefe de peau d'épaisseur partielle à la région inguino-génitale, non étendue | 86.74.26↔ | Plastie de glissement-rotation, région abdominale, non étendue |
| 86.69.18↔ | Grefe de peau d'épaisseur partielle à la cuisse et à la jambe, non étendue | 86.74.27↔ | Plastie de glissement-rotation, région inguino-génitale, non étendue |
| 86.69.19↔ | Grefe de peau d'épaisseur partielle à un autre site, non étendue | 86.74.28↔ | Plastie de glissement-rotation, fesses, non étendue |
| 86.69.1a↔ | Grefe de peau d'épaisseur partielle au pied, non étendue | 86.74.29↔ | Plastie de glissement-rotation d'autre site, non étendue |
| 86.69.20↔ | Grefe de peau d'épaisseur partielle à la tête (sauf lèvres et bouche), étendue | 86.74.2a↔ | Plastie de glissement-rotation, cuisse et jambe, non étendue |
| 86.69.21↔ | Grefe de peau d'épaisseur partielle au cou, étendue | 86.74.2b↔ | Plastie de glissement-rotation, pied, non étendue |
| 86.69.22↔ | Grefe de peau d'épaisseur partielle à l'épaule et au bras, étendue | 86.74.30↔ | Plastie de transposition, tête (sauf lèvres et bouche), non étendue |
| 86.69.23↔ | Grefe de peau d'épaisseur partielle à l'avant-bras, étendue | 86.74.31↔ | Plastie de transposition, cou, non étendue |
| 86.69.24↔ | Grefe de peau d'épaisseur partielle à la main, étendue | 86.74.32↔ | Plastie de transposition, épaule et bras, non étendue |
| | | 86.74.33↔ | Plastie de transposition, avant-bras, non étendue |
| | | 86.74.34↔ | Plastie de transposition, paroi thoracique et dos, non étendue |
| | | 86.74.35↔ | Plastie de transposition, région abdominale, non étendue |
| | | 86.74.36↔ | Plastie de transposition, région inguino-génitale, non étendue |
| | | 86.74.37↔ | Plastie de transposition, fesses, non étendue |
| | | 86.74.38↔ | Plastie de transposition, cuisse et jambe, non étendue |
| | | 86.74.39↔ | Plastie de transposition d'autre site, non étendue |
| | | 86.74.3a↔ | Plastie de transposition, pied, non étendue |

| | | | |
|-----------|---|-----------|---|
| 86.74.40↔ | Plastie de lambeau insulaire, tête (sauf lèvre et bouche), non étendue | 86.76.30↔ | Plastie de transposition, tête (sauf lèvre et bouche), étendue |
| 86.74.41↔ | Plastie de lambeau insulaire, cou, non étendue | 86.76.31↔ | Plastie de transposition, cou, étendue |
| 86.74.42↔ | Plastie de lambeau insulaire, épaule et bras, non étendue | 86.76.32↔ | Plastie de transposition, épaule et bras, étendue |
| 86.74.43↔ | Plastie de lambeau insulaire, avant-bras, non étendue | 86.76.33↔ | Plastie de transposition, avant-bras, étendue |
| 86.74.44↔ | Plastie de lambeau insulaire, paroi thoracique et dos, non étendue | 86.76.34↔ | Plastie de transposition, paroi thoracique et dos, étendue |
| 86.74.45↔ | Plastie de lambeau insulaire, région abdominale, non étendue | 86.76.35↔ | Plastie de transposition, région abdominale, étendue |
| 86.74.46↔ | Plastie de lambeau insulaire, région inguino-génitale, non étendue | 86.76.36↔ | Plastie de transposition, région inguino-génitale, étendue |
| 86.74.47↔ | Plastie de lambeau insulaire, fesses, non étendue | 86.76.37↔ | Plastie de transposition, fesses, étendue |
| 86.74.48↔ | Plastie de lambeau insulaire, cuisse et jambe, non étendue | 86.76.38↔ | Plastie de transposition, cuisse et jambe, étendue |
| 86.74.49↔ | Plastie de lambeau insulaire d'autre site, non étendue | 86.76.39↔ | Plastie de transposition, autre site, étendue |
| 86.74.4a↔ | Plastie de lambeau insulaire, pied, non étendue | 86.76.3a↔ | Plastie de transposition, pied, étendue |
| 86.74.50↔ | Plastie en Z, tête (sauf lèvre et bouche), non étendue | 86.76.40↔ | Plastie de lambeau insulaire, tête (sauf lèvre et bouche), étendue |
| 86.74.51↔ | Plastie en Z, cou, non étendue | 86.76.41↔ | Plastie de lambeau insulaire, cou, étendue |
| 86.74.52↔ | Plastie en Z, épaule et bras, non étendue | 86.76.42↔ | Plastie de lambeau insulaire, épaule et bras, étendue |
| 86.74.53↔ | Plastie en Z, avant-bras, non étendue | 86.76.43↔ | Plastie de lambeau insulaire, avant-bras, étendue |
| 86.74.54↔ | Plastie en Z, paroi thoracique et dos, non étendue | 86.76.44↔ | Plastie de lambeau insulaire, paroi thoracique et dos, étendue |
| 86.74.55↔ | Plastie en Z, région abdominale, non étendue | 86.76.45↔ | Plastie de lambeau insulaire, région abdominale, étendue |
| 86.74.56↔ | Plastie en Z, région inguino-génitale, non étendue | 86.76.46↔ | Plastie de lambeau insulaire, région inguino-génitale, étendue |
| 86.74.57↔ | Plastie en Z, fesses, non étendue | 86.76.47↔ | Plastie de lambeau insulaire, fesses, étendue |
| 86.74.58↔ | Plastie en Z, cuisse et jambe, non étendue | 86.76.48↔ | Plastie de lambeau insulaire, cuisse et jambe, étendue |
| 86.74.59↔ | Plastie en Z d'autre site, non étendue | 86.76.49↔ | Plastie de lambeau insulaire, autre site, étendue |
| 86.74.5a↔ | Plastie en Z, pied, non étendue | 86.76.4a↔ | Plastie de lambeau insulaire, pied, étendue |
| 86.74.99↔ | Fixation de lambeau pédiculé ou libre à un autre site, autre | 86.76.99↔ | Fixation de lambeau pédiculé ou libre à un autre site, étendue, autre |
| 86.75.00↔ | Révision de lambeau pédiculé ou libre, SAP | 86.77.00↔ | Fixation avec autre plastie locale de lambeau, SAP |
| 86.75.10↔ | Révision de lambeau pédiculé ou libre ou de greffe de peau libre, tête | 86.77.10↔ | Autre plastie locale de lambeau, tête (sauf lèvre et bouche) |
| 86.75.11↔ | Révision de lambeau pédiculé ou libre ou de greffe de peau libre, cou | 86.77.11↔ | Autre plastie locale de lambeau, cou |
| 86.75.12↔ | Révision de lambeau pédiculé ou libre ou de greffe de peau libre, épaule et bras | 86.77.12↔ | Autre plastie locale de lambeau, épaule et bras |
| 86.75.13↔ | Révision de lambeau pédiculé ou libre ou de greffe de peau libre, avant-bras | 86.77.13↔ | Autre plastie locale de lambeau, avant-bras |
| 86.75.14↔ | Révision de lambeau pédiculé ou libre ou de greffe de peau libre, main | 86.77.14↔ | Autre plastie locale de lambeau, paroi thoracique et dos |
| 86.75.15↔ | Révision de lambeau pédiculé ou libre ou de greffe de peau libre, paroi thoracique et dos | 86.77.15↔ | Autre plastie locale de lambeau, région abdominale |
| 86.75.16↔ | Révision de lambeau pédiculé ou libre ou de greffe de peau libre, région abdominale | 86.77.16↔ | Autre plastie locale de lambeau, région inguino-génitale |
| 86.75.17↔ | Révision de lambeau pédiculé ou libre ou de greffe de peau libre, membre inférieur | 86.77.17↔ | Autre plastie locale de lambeau, fesses |
| 86.75.19↔ | Révision de lambeau pédiculé ou libre ou de greffe de peau libre, autre site | 86.77.18↔ | Autre plastie locale de lambeau, cuisse et jambe |
| 86.75.99↔ | Révision de lambeau pédiculé ou libre, autre | 86.77.19↔ | Autre plastie locale de lambeau, autre site |
| 86.76.00↔ | Fixation de lambeau pédiculé ou libre à un autre site, étendue, SAP | 86.77.1a↔ | Autre plastie locale de lambeau, pied |
| 86.76.10↔ | Plastie d'avancement, tête (sauf lèvre et bouche), étendue | 86.77.99↔ | Autre fixation avec plastie locale de lambeau, autre |
| 86.76.11↔ | Plastie d'avancement, cou, étendue | 86.78.00↔ | Autre plastie de lambeau, SAP |
| 86.76.12↔ | Plastie d'avancement, épaule et bras, étendue | 86.78.10↔ | Fixation de lambeau libre microvascularisé et anastomosé, tête (sauf lèvre et bouche) |
| 86.76.13↔ | Plastie d'avancement, avant-bras, étendue | 86.78.11↔ | Fixation de lambeau libre microvascularisé et anastomosé, cou |
| 86.76.14↔ | Plastie d'avancement, paroi thoracique et dos, étendue | 86.78.12↔ | Fixation de lambeau libre microvascularisé et anastomosé, épaule et bras |
| 86.76.15↔ | Plastie d'avancement, région abdominale, étendue | 86.78.13↔ | Fixation de lambeau libre microvascularisé et anastomosé, avant-bras |
| 86.76.16↔ | Plastie d'avancement, région inguino-génitale, étendue | 86.78.14↔ | Fixation de lambeau libre microvascularisé et anastomosé, paroi thoracique et dos |
| 86.76.17↔ | Plastie d'avancement, fesses, étendue | 86.78.15↔ | Fixation de lambeau libre microvascularisé et anastomosé, région abdominale |
| 86.76.19↔ | Plastie d'avancement d'autre site, étendue | 86.78.16↔ | Fixation de lambeau libre microvascularisé et anastomosé, région inguino-génitale |
| 86.76.1a↔ | Plastie d'avancement, cuisse et jambe, étendue | 86.78.17↔ | Fixation de lambeau libre microvascularisé et anastomosé, fesses |
| 86.76.1b↔ | Plastie d'avancement, pied, étendue | 86.78.18↔ | Fixation de lambeau libre microvascularisé et anastomosé, membre inférieur |
| 86.76.20↔ | Plastie de glissement-rotation, tête (sauf lèvre et bouche), étendue | 86.78.19↔ | Fixation de lambeau libre microvascularisé et anastomosé, autre site |
| 86.76.21↔ | Plastie de glissement-rotation, cou, étendue | 86.78.20↔ | Fixation de lambeau pédiculé régional ou distal, tête (sauf lèvre et bouche) |
| 86.76.22↔ | Plastie de glissement-rotation, épaule et bras, étendue | 86.78.21↔ | Fixation de lambeau pédiculé régional ou distal, cou |
| 86.76.23↔ | Plastie de glissement-rotation, avant-bras, étendue | 86.78.22↔ | Fixation de lambeau pédiculé régional ou distal, épaule et bras |
| 86.76.24↔ | Plastie de glissement-rotation, paroi thoracique et dos, étendue | 86.78.23↔ | Fixation de lambeau pédiculé régional ou distal, avant-bras |
| 86.76.25↔ | Plastie de glissement-rotation, région abdominale, étendue | 86.78.24↔ | Fixation de lambeau pédiculé régional ou distal, paroi thoracique et dos |
| 86.76.26↔ | Plastie de glissement-rotation, région inguino-génitale, étendue | 86.78.25↔ | Fixation de lambeau pédiculé régional ou distal, région abdominale |
| 86.76.27↔ | Plastie de glissement-rotation, fesses, étendue | 86.78.26↔ | Fixation de lambeau pédiculé régional ou distal, région inguino-génitale |
| 86.76.28↔ | Plastie de glissement-rotation, cuisse et jambe, étendue | 86.78.27↔ | Fixation de lambeau pédiculé régional ou distal, fesses |
| 86.76.29↔ | Plastie de glissement-rotation d'autre site, étendue | | |
| 86.76.2a↔ | Plastie de glissement-rotation, pied, étendue | | |

| | | | |
|-----------|---|-----------|--|
| 86.78.28↔ | Fixation de lambeau pédiculé régional ou distal, membre inférieur | 86.78.49↔ | Fixation d'autre lambeau pédiculé ou libre, autre site |
| 86.78.29↔ | Fixation de lambeau pédiculé régional ou distal, autre site | 86.78.99↔ | Autre plastie de lambeau, autre |
| 86.78.30↔ | Opération plastique combinée de peau et de tissu sous-cutané, tête (sauf lèvre et bouche) | 86.84.10↔ | Correction de cicatrice rétractile ou de bride cicatricielle, tête |
| 86.78.31↔ | Opération plastique combinée de peau et de tissu sous-cutané, cou | 86.84.13↔ | Correction de cicatrice rétractile ou de bride cicatricielle, avant-bras |
| 86.78.32↔ | Opération plastique combinée de peau et de tissu sous-cutané, épaule et bras | 86.84.14↔ | Correction de cicatrice rétractile ou de bride cicatricielle, main |
| 86.78.33↔ | Opération plastique combinée de peau et de tissu sous-cutané, avant-bras | 86.84.17↔ | Correction de cicatrice rétractile ou de bride cicatricielle, région inguino-génitale et fesses |
| 86.78.34↔ | Opération plastique combinée de peau et de tissu sous-cutané, paroi thoracique et dos | 86.84.18↔ | Correction de cicatrice rétractile ou de bride cicatricielle, membre inférieur |
| 86.78.35↔ | Opération plastique combinée de peau et de tissu sous-cutané, région abdominale | 86.84.19↔ | Correction de cicatrice rétractile ou de bride cicatricielle, autre site |
| 86.78.36↔ | Opération plastique combinée de peau et de tissu sous-cutané, région inguino-génitale | 86.88.50↔ | Pose ou remplacement de système de scellement sous vide à portée profonde, os et articulations des membres |
| 86.78.37↔ | Opération plastique combinée de peau et de tissu sous-cutané, fesses | 86.88.51↔ | Pose ou remplacement de système de scellement sous vide à portée profonde, thorax, médiastin et sternum |
| 86.78.38↔ | Opération plastique combinée de peau et de tissu sous-cutané, membre inférieur | 86.88.52↔ | Pose ou remplacement de système de scellement sous vide, abdomen ouvert |
| 86.78.39↔ | Opération plastique combinée de peau et de tissu sous-cutané, autre site | 86.88.53↔ | Pose ou remplacement de système de scellement sous vide, voie endorectale |
| 86.78.40↔ | Fixation d'autre lambeau pédiculé ou libre, tête (sauf lèvre et bouche) | 86.88.59↔ | Pose ou remplacement de système de scellement sous vide, peau et tissu sous-cutané ou autre site |
| 86.78.41↔ | Fixation d'autre lambeau pédiculé ou libre, cou | 86.91↔ | Excision de peau pour greffe |
| 86.78.42↔ | Fixation d'autre lambeau pédiculé ou libre, épaule et bras | 86.93.00↔ | Insertion d'expandeur tissulaire, SAP |
| 86.78.43↔ | Fixation d'autre lambeau pédiculé ou libre, avant-bras | 86.93.10↔ | Insertion d'expandeur tissulaire, tête |
| 86.78.44↔ | Fixation d'autre lambeau pédiculé ou libre, paroi thoracique et dos | 86.93.11↔ | Insertion d'expandeur tissulaire, cou |
| 86.78.45↔ | Fixation d'autre lambeau pédiculé ou libre, région abdominale | 86.93.12↔ | Insertion d'expandeur tissulaire, épaule et bras |
| 86.78.46↔ | Fixation d'autre lambeau pédiculé ou libre, région inguino-génitale | 86.93.13↔ | Insertion d'expandeur tissulaire, avant-bras |
| 86.78.47↔ | Fixation d'autre lambeau pédiculé ou libre, fesses | 86.93.14↔ | Insertion d'expandeur tissulaire, main |
| 86.78.48↔ | Fixation d'autre lambeau pédiculé ou libre, membre inférieur | 86.93.15↔ | Insertion d'expandeur tissulaire, paroi thoracique et dos |
| | | 86.93.16↔ | Insertion d'expandeur tissulaire, région abdominale |
| | | 86.93.18↔ | Insertion d'expandeur tissulaire, membre inférieur |
| | | 86.93.99↔ | Insertion d'expandeur tissulaire, autre |

ADRG F24**Angioplastie coronaire percutanée (PTCA) avec diagnostic complexe et intervention hautement complexe ou avec PTA**

Au moins un(e) procédure dans le tableau F24-2 et ((au moins un(e) procédure dans le tableau F24-3 ou au moins deux procédures dans le tableau F24-4) et diagnostic principal dans le tableau F24-1 ou procédure dans le tableau F24-5)

DRG F24A**Angioplastie coronaire percutanée (PTCA) avec diagnostic complexe et intervention hautement complexe ou avec PTA, avec CC extrêmement sévères ou âge < 16 ans**

PCCL > 3 ou Âge < 16 années

DRG F24B**Angioplastie coronaire percutanée (PTCA) avec diagnostic complexe et intervention hautement complexe ou avec PTA, sans CC extr. sévères, âge > 15 ans****diagnostic principal F24-1**

| | | | |
|-------|---|--------|--|
| I21.0 | Infarctus transmural aigu du myocarde, de la paroi antérieure | I23.2 | Communication interventriculaire comme complication récente d'un infarctus aigu du myocarde |
| I21.1 | Infarctus transmural aigu du myocarde, de la paroi inférieure | I23.3 | Rupture de la paroi cardiaque sans hémopéricarde comme complication récente d'un infarctus aigu du myocarde |
| I21.2 | Infarctus transmural aigu du myocarde d'autres localisations | I23.4 | Rupture des cordages tendineux comme complication récente d'un infarctus aigu du myocarde |
| I21.3 | Infarctus transmural aigu du myocarde, de localisation non précisée | I23.5 | Rupture du muscle papillaire comme complication récente d'un infarctus aigu du myocarde |
| I21.4 | Infarctus sous-endocardique aigu du myocarde | I23.6 | Thrombose de l'oreillette, de l'auricule et du ventricule comme complication récente d'un infarctus aigu du myocarde |
| I21.9 | Infarctus aigu du myocarde, sans précision | I42.1 | Myocardiopathie obstructive hypertrophique |
| I22.0 | Infarctus du myocarde à répétition, de la paroi antérieure | I46.0 | Arrêt cardiaque réanimé avec succès |
| I22.1 | Infarctus du myocarde à répétition, de la paroi inférieure | I47.2 | Tachycardie ventriculaire |
| I22.8 | Infarctus du myocarde à répétition d'autres localisations | I49.0 | Fibrillation et flutter ventriculaires |
| I22.9 | Infarctus du myocarde à répétition, de localisation non précisée | I50.00 | Insuffisance ventriculaire droite primaire |
| I23.0 | Hémopéricarde comme complication récente d'un infarctus aigu du myocarde | | |
| I23.1 | Communication interauriculaire comme complication récente d'un infarctus aigu du myocarde | | |

| | | | |
|--------|--|--------|--|
| 150.01 | Insuffisance ventriculaire droite secondaire | 150.14 | Insuffisance ventriculaire gauche: Avec symptôme au repos |
| 150.11 | Insuffisance ventriculaire gauche: Sans symptôme | 150.19 | Insuffisance ventriculaire gauche: Non précisée |
| 150.12 | Insuffisance ventriculaire gauche: Avec symptôme en cas d'effort important | Z01.80 | Examens liés à une prédisposition aux dysrythmies malignes |
| 150.13 | Insuffisance ventriculaire gauche: Avec symptôme en cas d'effort léger | | |

procédure F24-2

| | | | |
|-----------|---|-----------|---|
| 00.66.00↔ | Angioplastie coronaire transluminale percutanée [PTCA] ou athérectomie coronaire, SAP | 35.99.13↔ | Autres opérations lors d'anomalie valvulaire cardiaque congénitale, valve pulmonaire |
| 00.66.10↔ | Fermeture transluminale percutanée de fistule coronaire | 35.99.14↔ | Autres opérations lors d'anomalie valvulaire cardiaque congénitale, valve tricuspide |
| 00.66.20↔ | Angioplastie coronaire transluminale percutanée [PTCA] à ballonnet, SAP | 35.99.15↔ | Autres opérations lors d'anomalie valvulaire cardiaque congénitale, valve auriculo-ventriculaire ou tronculaire |
| 00.66.21↔ | Angioplastie coronaire [PTCA] à ballonnet libérant des substances médicamenteuses | 35.99.19↔ | Autres opérations lors d'anomalie valvulaire cardiaque congénitale, autre valve |
| 00.66.22↔ | Angioplastie coronaire [PTCA] à ballonnet enduit d'anticorps | 35.99.20↔ | Autres opérations des valves du coeur, technique minimale invasive |
| 00.66.29↔ | Angioplastie coronaire [PTCA] à ballonnet, autre | 35.99.99↔ | Autres opérations des valves du coeur, autre |
| 00.66.30↔ | Angioplastie coronaire transluminale percutanée [PTCA] par l'athérectomie rotative | 36.04↔ | Perfusion d'agent thrombolytique dans une artère coronaire |
| 00.66.31↔ | Angioplastie coronaire transluminale percutanée par angioplastie laser | 36.06.00↔ | Insertion de stent(s) coronaire(s) sans libération de substance médicamenteuse, SAP |
| 00.66.32↔ | Angioplastie coronaire transluminale percutanée par athérectomie | 36.06.10↔ | Insertion de stent(s) coronaire(s) sans libération de substance médicamenteuse, stent(s) biorésorbable(s) |
| 00.66.33↔ | Angioplastie coronaire transluminale percutanée par extraction de corps étranger | 36.06.11↔ | Insertion de stent(s) coronaire(s) sans libération de substance médicamenteuse, auto-expansible(s) |
| 00.66.35↔ | Angioplastie coronaire transluminale percutanée par embolisation sélective | 36.06.99↔ | Insertion de stent(s) coronaire(s) sans libération de substance médicamenteuse, autre |
| 00.66.36↔ | Angioplastie coronaire transluminale percutanée par thrombectomie | 36.07.00↔ | Insertion de stent(s) coronaire(s) à libération de substance médicamenteuse, SAP |
| 00.66.99↔ | Angioplastie coronaire transluminale percutanée [PTCA] ou athérectomie coronaire, autre | 36.07.10↔ | Insertion de stent(s) coronaire(s) à libération de substance médicamenteuse, stent(s) biorésorbable(s) |
| 35.99.00↔ | Autres opérations des valves du coeur, SAP | 36.07.11↔ | Insertion de stent(s) coronaire(s) avec libération de substance médicamenteuse, auto-expansible(s) |
| 35.99.10↔ | Autres opérations lors d'anomalie valvulaire cardiaque congénitale, SAP | 36.07.99↔ | Insertion de stent(s) coronaire(s) à libération de substance médicamenteuse, autre |
| 35.99.11↔ | Autres opérations lors d'anomalie valvulaire cardiaque congénitale, valve aortique | 36.09↔ | Autre ablation de sténose ou obstruction d'artère coronaire |
| 35.99.12↔ | Autres opérations lors d'anomalie valvulaire cardiaque congénitale, valve mitrale | 36.32↔ | Autre revascularisation transmyocardique |

procédure F24-3

| | | | |
|-----------|--|-----------|---|
| 00.41‡↔ | Intervention sur deux vaisseaux | 92.27.21↔ | Implantation ou insertion d'élément radioactif (brachythérapie par des sources scellées de radionucléides), surface corporelle |
| 00.42‡↔ | Intervention sur trois vaisseaux | 92.27.22↔ | Implantation ou insertion d'élément radioactif (brachythérapie par des sources scellées de radionucléides), intracavitaire |
| 00.43‡↔ | Intervention sur quatre vaisseaux ou plus | 92.27.23↔ | Implantation ou insertion d'élément radioactif (brachythérapie par des sources scellées de radionucléides), intraluminaire |
| 00.44‡↔ | Intervention sur bifurcation de vaisseaux sanguins | 92.27.30↔ | Implantation ou insertion d'élément radioactif (brachythérapie par des sources scellées de radionucléides), vaisseau non spécifié |
| 00.46‡↔ | Insertion de deux stents vasculaires | 92.27.31↔ | Implantation ou insertion d'élément radioactif (brachythérapie par des sources scellées de radionucléides), vaisseau coronaire |
| 00.47‡↔ | Insertion de trois stents vasculaires | 92.27.39↔ | Implantation ou insertion d'élément radioactif (brachythérapie par des sources scellées de radionucléides), autre vaisseau |
| 00.48‡↔ | Insertion de quatre stents vasculaires ou plus | 92.27.40↔ | Implantation ou insertion peropératoire d'élément radioactif (brachythérapie par des sources scellées de radionucléides) |
| 36.04↔ | Perfusion d'agent thrombolytique dans une artère coronaire | 92.27.70↔ | Moulages radioactifs, SAP |
| 36.32↔ | Autre revascularisation transmyocardique | 92.27.71↔ | Moulages radioactifs: construction et application de moulage radioactif superficiel |
| 92.27.00↔ | Implantation ou insertion d'élément radioactif (brachythérapie par des sources scellées de radionucléides), surface corporelle, site d'application autre ou non spécifié | 92.27.72↔ | Moulages radioactifs: construction et pose d'applicateur non utilisé sur la surface corporelle |
| 92.27.10↔ | Implantation ou insertion d'élément radioactif (brachythérapie par des sources scellées de radionucléides), organes génitaux féminins, SAP | 92.27.73↔ | Moulages radioactifs: construction et pose d'applicateur oculaire |
| 92.27.11↔ | Implantation ou insertion d'élément radioactif (brachythérapie par des sources scellées de radionucléides), intra-utérine | 92.27.79↔ | Autres moulages radioactifs |
| 92.27.12↔ | Implantation ou insertion d'élément radioactif (brachythérapie par des sources scellées de radionucléides), intravaginale | | |
| 92.27.13↔ | Implantation ou insertion d'élément radioactif (brachythérapie par des sources scellées de radionucléides), intra-utérine et intravaginale combinée | | |

procédure F24-4

| | | | |
|-----------|---|-----------|--|
| 36.06.00↔ | Insertion de stent(s) coronaire(s) sans libération de substance médicamenteuse, SAP | 36.06.11↔ | Insertion de stent(s) coronaire(s) sans libération de substance médicamenteuse, auto-expansible(s) |
| 36.06.10↔ | Insertion de stent(s) coronaire(s) sans libération de substance médicamenteuse, stent(s) biorésorbable(s) | 36.06.99↔ | Insertion de stent(s) coronaire(s) sans libération de substance médicamenteuse, autre |

| | | | |
|-----------|--|-----------|--|
| 36.07.00↔ | Insertion de stent(s) coronaire(s) à libération de substance médicamenteuse, SAP | 36.07.11↔ | Insertion de stent(s) coronaire(s) avec libération de substance médicamenteuse, auto-expansible(s) |
| 36.07.10↔ | Insertion de stent(s) coronaire(s) à libération de substance médicamenteuse, stent(s) biorésorbable(s) | 36.07.99↔ | Insertion de stent(s) coronaire(s) à libération de substance médicamenteuse, autre |

procédure F24-5

| | | | |
|-----------|---|-----------|--|
| 00.55.00↔ | Insertion de stent(s) dans vaisseau(x) périphérique(s) à libération de substance médicamenteuse, SAP | 39.76.20↔ | Angioplastie percutanée de vaisseau(x) (extracrânien(s)) précérébral(aux), système à lame rotative ou multilames |
| 00.55.11↔ | Insertion de stent(s) dans vaisseau(x) périphérique(s) à libération de substance médicamenteuse, stent(s) à élution médicamenteuse extra-long(s) (>10 cm) | 39.76.30↔ | Angioplastie percutanée au laser de vaisseau(x) (extracrânien(s)) précérébral(aux) |
| 00.55.99↔ | Insertion de stent(s) dans vaisseau(x) périphérique(s) à libération de substance médicamenteuse, autre | 39.76.40↔ | Athérectomie percutanée de vaisseau(x) (extracrânien(s)) précérébral(aux) |
| 00.63↔ | Insertion percutanée de stent(s) d'artère carotide | 39.76.50↔ | Thrombolyse percutanée sélective de vaisseaux extracrâniens de la tête et du cou |
| 00.64↔ | Insertion percutanée de stent(s) dans d'autres artères précérébrales (extracrâniennes) | 39.76.60↔ | Thrombectomie percutanée de vaisseau(x) (extracrânien(s)) précérébral(aux), SAP |
| 00.65.00↔ | Insertion percutanée d'autre(s) stent(s) vasculaire(s) intracrânien(s), SAP | 39.76.61↔ | Thrombectomie percutanée à lame rotative de vaisseau(x) (extracrânien(s)) précérébral(aux) |
| 00.65.11↔ | Insertion transluminale percutanée de micro-stent(s) vasculaires intracrâniens | 39.76.62↔ | Thrombectomie percutanée de vaisseau(x) extracrânien(s) assistée par stent |
| 00.65.99↔ | Insertion percutanée d'autre(s) stent(s) vasculaire(s) intracrânien(s), autre | 39.76.69↔ | Thrombectomie percutanée de vaisseau(x) (extracrânien(s)) précérébral(aux), autre |
| 00.67.00↔ | Insertion percutanée de stent(s) dans vaisseau(x) central(aux), SAP | 39.76.70↔ | Extraction endovasculaire percutanée de corps étranger de vaisseaux extracrâniens de la tête et du cou |
| 00.67.10↔ | Insertion percutanée de stent(s) vasculaire(s) dans la veine cave | 39.76.99↔ | Intervention endovasculaire transluminale percutanée sur vaisseau(x) (extracrânien(s)) précérébral(aux), autre |
| 00.67.20↔ | Insertion percutanée de stent(s) vasculaire(s) dans la veine porte | 39.77.00↔ | Intervention endovasculaire transluminale percutanée sur vaisseau(x) intracrânien(s), SAP |
| 00.67.99↔ | Insertion percutanée de stent(s) dans vaisseau(x) central(aux), autre | 39.77.10↔ | Angioplastie percutanée à ballonnet de vaisseau(x) intracrânien(s) |
| 39.50.00↔ | Angioplastie ou athérectomie d'autre(s) vaisseau(x) non-coronaire(s), SAP | 39.77.20↔ | Bladeangioplastie percutanée de vaisseau(x) intracrânien(s) |
| 39.50.10↔ | Angioplastie ou athérectomie d'autre(s) vaisseau(x) non-coronaire(s) par ballonnet, SAP | 39.77.30↔ | Angioplastie percutanée au laser de vaisseau(x) intracrânien(s) |
| 39.50.11↔ | Angioplastie ou athérectomie d'autre(s) vaisseau(x) non-coronaire(s) par ballonnet simple | 39.77.40↔ | Athérectomie percutanée de vaisseau(x) intracrânien(s) |
| 39.50.12↔ | Angioplastie ou athérectomie d'autre(s) vaisseau(x) non-coronaire(s) par ballonnet à lames | 39.77.50↔ | Thrombectomie percutanée sélective de vaisseau(x) intracrânien(s) |
| 39.50.13↔ | Angioplastie ou athérectomie d'autre(s) vaisseau(x) non-coronaire(s) par ballonnet de cryoplastie | 39.77.60↔ | Thrombectomie percutanée de vaisseau(x) intracrânien(s), SAP |
| 39.50.14↔ | Angioplastie ou athérectomie d'autre(s) vaisseau(x) non-coronaire(s) par ballonnet à élution médicamenteuse | 39.77.61↔ | Thrombectomie percutanée à lame rotative de vaisseau(x) intracrânien(s) |
| 39.50.19↔ | Angioplastie ou athérectomie d'autre(s) vaisseau(x) non-coronaire(s) par autre ballonnet | 39.77.62↔ | Thrombectomie percutanée de vaisseau(x) intracrânien(s) assistée par stent |
| 39.50.20↔ | Angioplastie par laser à lame d'autre(s) vaisseau(x) non-coronaire(s) | 39.77.69↔ | Thrombectomie percutanée de vaisseau(x) intracrânien(s), autre |
| 39.50.21↔ | Angioplastie, thrombectomie d'autre(s) vaisseau(x) non-coronaire(s) | 39.77.70↔ | Extraction endovasculaire percutanée de corps étranger de vaisseau(x) intracrânien(s) |
| 39.50.99↔ | Angioplastie ou athérectomie d'autre(s) vaisseau(x) non-coronaire(s), autre | 39.77.99↔ | Intervention endovasculaire transluminale percutanée sur vaisseau(x) intracrânien(s), autre |
| 39.75.01↔ | Intervention vasculaire percutanée transluminale, ablation de corps étranger par sonde-panier ou autre cathéter | 39.90.00↔ | Insertion de stent(s) dans un/des vaisseau(x) périphérique(s) sans libération de substance médicamenteuse, SAP |
| 39.75.10↔ | Intervention vasculaire transluminale percutanée, autres vaisseaux, emploi de systèmes de cathéters pour recanalisation d'obstructions totales | 39.90.10↔ | Insertion de stent(s) dans des vaisseaux non cardiaques, stents nus |
| 39.75.11↔ | Intervention vasculaire transluminale percutanée, autres vaisseaux, thrombectomie à lame rotative | 39.90.11↔ | Insertion de stent(s) dans des vaisseaux non cardiaques, stents biorésorbables |
| 39.75.12↔ | Intervention vasculaire transluminale percutanée, autres vaisseaux, angioplastie au laser | 39.90.12↔ | Insertion de stent(s) dans des vaisseaux non cardiaques, stents à grand lumen, SAP |
| 39.75.13↔ | Intervention vasculaire transluminale percutanée, autres vaisseaux, emploi de système anti-embolique (vaisseaux périphériques ou viscéraux) | 39.90.13↔ | Insertion de stent(s) dans des vaisseaux non cardiaques, stents à grand lumen, non couverts |
| 39.75.14↔ | Intervention vasculaire transluminale percutanée, autres vaisseaux, athérectomie | 39.90.14↔ | Insertion de stent(s) dans des vaisseaux non cardiaques, stents à grand lumen, couverts |
| 39.75.15↔ | Intervention vasculaire transluminale percutanée, autres vaisseaux, thrombolyse sélective | 39.90.15↔ | Insertion de stent(s) dans des vaisseaux non cardiaques, stents couverts (stentgrafts) dans des vaisseaux sans anévrisme |
| 39.75.16↔ | Intervention vasculaire transluminale percutanée, autres vaisseaux, thrombolyse sélective, assistance échographique | 39.90.16↔ | Insertion de stent(s) dans des vaisseaux non cardiaques, stents couverts à surface bioactive |
| 39.76.00↔ | Intervention endovasculaire transluminale percutanée sur vaisseau(x) (extracrânien(s)) précérébral(aux), SAP | 39.90.17↔ | Insertion de stent(s) vasculaire(s) périphérique(s), stent(s) multicouches |
| 39.76.10↔ | Angioplastie percutanée à ballonnet de vaisseau(x) (extracrânien(s)) précérébral(aux) | 39.90.19↔ | Insertion de stent(s) dans des vaisseaux non cardiaques, autres stents |
| | | 39.90.30↔ | Insertion de stent(s) extra-long(s) (>10 cm) dans des vaisseaux non cardiaques, SAP |
| | | 39.90.31↔ | Insertion de stent(s) nus extra-long(s) (>10 cm) dans des vaisseaux non cardiaques |

| | | | |
|-----------|---|-----------|--|
| 39.90.32↔ | Insertion de stent(s) couverts extralongs (>10 cm) dans des vaisseaux non cardiaques | 39.90.99↔ | Insertion de stent(s) vasculaire(s) périphérique(s) sans libération de substance médicamenteuse, autre |
| 39.90.39↔ | Insertion de stent(s) extra-long(s) (>10 cm) dans des vaisseaux non cardiaques, autre | | |

ADRG F28**Amputation sauf aux membres supérieurs et aux orteils**

Procédure dans le tableau F28-1

DRG F28A**Amputation avec intervention vasculaire supplémentaire ou avec transplantation de peau, avec CC extrêmement sévères ou sévères**

Au moins un(e) procédure dans le tableau F28-2 ou PCCL > 2 et procédure dans le tableau F28-3

DRG F28B**Amputation pour maladies cardio-vasculaires sauf aux membres supérieurs et aux orteils, sans intervention vasculaire, sans transplantation de peau, avec CC extrêmement sévères ou sévères**

PCCL > 2

DRG F28C**Amputation pour maladies cardio-vasculaires sauf aux membres supérieurs et aux orteils, sans intervention vasculaire, sans CC extrêmement sévères ou sévères****procédure F28-1**

| | | | |
|--------|---|--------|-------------------------------|
| 84.10↔ | Amputation de membre inférieur, SAP | 84.17↔ | Amputation au-dessus du genou |
| 84.12↔ | Amputation au niveau du pied | 84.18↔ | Désarticulation de la hanche |
| 84.14↔ | Amputation de la cheville, transmalléolaire | 84.19↔ | Amputation abdomino-pelvienne |
| 84.15↔ | Autre amputation en dessous du genou | 84.91↔ | Amputation, SAP |
| 84.16↔ | Désarticulation du genou | | |

procédure F28-2

| | | | |
|-----------|---|-----------|---|
| 00.55.00↔ | Insertion de stent(s) dans vaisseau(x) périphérique(s) à libération de substance médicamenteuse, SAP | 38.06.99↔ | Incision d'artères abdominales, autre |
| 00.55.11↔ | Insertion de stent(s) dans vaisseau(x) périphérique(s) à libération de substance médicamenteuse, stent(s) à élution médicamenteuse extra-long(s) (>10 cm) | 38.07.00↔ | Incision de veines abdominales, SAP |
| 00.55.99↔ | Insertion de stent(s) dans vaisseau(x) périphérique(s) à libération de substance médicamenteuse, autre | 38.07.10↔ | Incision de veines abdominales profondes, SAP |
| 00.63↔ | Insertion percutanée de stent(s) d'artère carotide | 38.07.11↔ | Incision de la veine cave inférieure |
| 00.64↔ | Insertion percutanée de stent(s) dans d'autres artères précérébrales (extracrâniennes) | 38.07.12↔ | Incision de la veine iliaque |
| 00.65.00↔ | Insertion percutanée d'autre(s) stent(s) vasculaire(s) intracrânien(s), SAP | 38.07.19↔ | Incision de veines abdominales profondes, autre |
| 00.65.11↔ | Insertion transluminale percutanée de micro-stent(s) vasculaires intracrâniens | 38.07.99↔ | Incision de veines abdominales, autre |
| 00.65.99↔ | Insertion percutanée d'autre(s) stent(s) vasculaire(s) intracrânien(s), autre | 38.10↔ | Endartériectomie, site non précisé |
| 00.67.00↔ | Insertion percutanée de stent(s) dans vaisseau(x) central(aux), SAP | 38.11↔ | Endartériectomie de vaisseaux intracrâniens |
| 00.67.10↔ | Insertion percutanée de stent(s) vasculaire(s) dans la veine cave | 38.12↔ | Endartériectomie d'autres vaisseaux de la tête et du cou |
| 00.67.20↔ | Insertion percutanée de stent(s) vasculaire(s) dans la veine porte | 38.13↔ | Endartériectomie de vaisseaux de membre supérieur |
| 00.67.99↔ | Insertion percutanée de stent(s) dans vaisseau(x) central(aux), autre | 38.14.00↔ | Endartériectomie de l'aorte, SAP |
| 01.21↔ | Incision et drainage de sinus crânien | 38.14.10↔ | Endartériectomie de l'aorte ascendante et de la crosse aortique |
| 38.01↔ | Incision de vaisseaux intracrâniens | 38.14.20↔ | Endartériectomie de l'aorte descendante |
| 38.06.00↔ | Incision d'artères abdominales, SAP | 38.14.30↔ | Endartériectomie de l'aorte abdominale |
| 38.06.10↔ | Incision d'artères viscérales, SAP | 38.14.99↔ | Endartériectomie de l'aorte, autre |
| 38.06.11↔ | Incision du tronc coeliaque | 38.16.00↔ | Endartériectomie d'artères abdominales, SAP |
| 38.06.12↔ | Incision de l'artère gastrique | 38.16.10↔ | Endartériectomie d'artères viscérales, SAP |
| 38.06.13↔ | Incision de l'artère hépatique | 38.16.11↔ | Endartériectomie du tronc coeliaque |
| 38.06.14↔ | Incision de l'artère splénique | 38.16.12↔ | Endartériectomie de l'artère gastrique |
| 38.06.15↔ | Incision de l'artère rénale | 38.16.13↔ | Endartériectomie de l'artère hépatique |
| 38.06.16↔ | Incision de l'artère mésentérique | 38.16.14↔ | Endartériectomie de l'artère splénique |
| 38.06.17↔ | Incision de l'artère lombaire | 38.16.15↔ | Endartériectomie de l'artère rénale |
| 38.06.18↔ | Incision de l'artère iliaque | 38.16.16↔ | Endartériectomie de l'artère mésentérique |
| 38.06.19↔ | Incision d'artères viscérales, autre | 38.16.17↔ | Endartériectomie de l'artère lombaire |
| | | 38.16.18↔ | Endartériectomie de l'artère iliaque |
| | | 38.16.19↔ | Endartériectomie d'artères viscérales, autre |
| | | 38.16.99↔ | Endartériectomie d'artères abdominales, autre |
| | | 38.18.00↔ | Endartériectomie de vaisseaux de membre inférieur, SAP |
| | | 38.18.10↔ | Endartériectomie de l'artère fémorale (commune) (superficielle) |
| | | 38.18.11↔ | Endartériectomie de l'artère fémorale profonde |
| | | 38.18.12↔ | Endartériectomie de l'artère poplitée |
| | | 38.18.99↔ | Endartériectomie de vaisseaux de membre inférieur, autre |
| | | 38.21↔ | Biopsie de vaisseau sanguin |

| | | | |
|-----------|--|-----------|---|
| 38.32.00↔ | Résection d'autres vaisseaux de la tête et du cou, avec anastomose, SAP | 38.43.28↔ | Résection d'autres veines profondes de membre supérieur, avec remplacement |
| 38.32.10↔ | Résection d'artères extracrâniennes de la tête et du cou, avec anastomose | 38.43.29↔ | Résection de veines de membre supérieur, avec remplacement, autre |
| 38.32.20↔ | Résection de veines extracrâniennes de la tête et du cou, avec anastomose, SAP | 38.43.99↔ | Résection de vaisseaux de membre supérieur, avec remplacement, autre |
| 38.32.21↔ | Résection de la veine jugulaire, avec anastomose | 38.44.00↔ | Résection de l'aorte abdominale, avec remplacement, SAP |
| 38.32.22↔ | Résection de veines extracrâniennes superficielles de la tête et du cou, avec anastomose | 38.44.10↔ | Résection de l'aorte abdominale, par voie suprarénale, avec remplacement |
| 38.32.99↔ | Résection d'autres vaisseaux de la tête et du cou, avec anastomose, autre | 38.44.11↔ | Résection de l'aorte abdominale, par voie infrarénale, avec remplacement |
| 38.33.00↔ | Résection de vaisseaux de membre supérieur avec anastomose, SAP | 38.44.12↔ | Résection de l'aorte abdominale, par voie juxtarrénale, avec remplacement |
| 38.33.10↔ | Résection d'artères de membre supérieur avec anastomose, SAP | 38.44.99↔ | Résection de l'aorte abdominale, avec remplacement, autre |
| 38.33.11↔ | Résection d'artères de membre supérieur avec anastomose | 38.46↔ | Résection d'artères abdominales, avec remplacement |
| 38.33.12↔ | Résection de l'artère cubitale, avec anastomose | 38.47.00↔ | Résection de veines abdominales, avec remplacement, SAP |
| 38.33.13↔ | Résection d'autres artères de l'avant-bras, avec anastomose | 38.47.10↔ | Résection de veines abdominales profondes, avec remplacement, SAP |
| 38.33.14↔ | Résection d'artères de la main, avec anastomose | 38.47.11↔ | Résection de la veine cave inférieure, avec remplacement |
| 38.33.20↔ | Résection de veines de membre supérieur, avec anastomose, SAP | 38.47.12↔ | Résection de la veine iliaque, avec remplacement |
| 38.33.21↔ | Résection de la veine axillaire, avec anastomose | 38.47.19↔ | Résection de veines abdominales profondes, avec remplacement, autre |
| 38.33.22↔ | Résection d'autres veines profondes de membre supérieur, avec anastomose | 38.47.99↔ | Résection de veines abdominales, avec remplacement, autre |
| 38.33.23↔ | Résection de veines superficielles de membre supérieur, avec anastomose | 38.48.00↔ | Résection d'artères de membre inférieur, avec remplacement, SAP |
| 38.33.99↔ | Résection de vaisseaux de membre supérieur avec anastomose, autre | 38.48.10↔ | Résection de l'artère fémorale (commune) (superficielle), avec remplacement |
| 38.34.00↔ | Résection de l'aorte, avec anastomose, SAP | 38.48.11↔ | Résection de l'artère fémorale profonde, avec remplacement |
| 38.34.10↔ | Résection de l'aorte ascendante et de la crosse aortique, avec anastomose | 38.48.12↔ | Résection de l'artère poplitée, avec remplacement |
| 38.34.20↔ | Résection de l'aorte descendante, avec anastomose | 38.48.13↔ | Résection d'artères de membre supérieur, avec remplacement |
| 38.34.30↔ | Résection de l'aorte abdominale, avec anastomose | 38.48.99↔ | Résection d'artères de membre inférieur, avec remplacement, autre |
| 38.34.99↔ | Résection de l'aorte, avec anastomose, autre | 38.61↔ | Autre excision de vaisseaux intracrâniens |
| 38.36.00↔ | Résection d'artères abdominales, avec anastomose, SAP | 38.62↔ | Autre excision de vaisseaux de la tête et du cou |
| 38.36.10↔ | Résection d'artères viscérales, avec anastomose, SAP | 38.63.00↔ | Autre excision de vaisseaux de membre supérieur, SAP |
| 38.36.11↔ | Résection du tronc coeliaque, avec anastomose | 38.63.10↔ | Autre excision d'artères de membre supérieur, SAP |
| 38.36.12↔ | Résection de l'artère gastrique, avec anastomose | 38.63.11↔ | Autre excision d'artères de la main |
| 38.36.13↔ | Résection de l'artère hépatique, avec anastomose | 38.63.19↔ | Autre excision d'artères de membre supérieur, autre |
| 38.36.14↔ | Résection de l'artère splénique, avec anastomose | 38.63.20↔ | Autre excision de veines de membre supérieur, SAP |
| 38.36.15↔ | Résection de l'artère rénale, avec anastomose | 38.63.21↔ | Autre excision de veines profondes de membre supérieur |
| 38.36.16↔ | Résection de l'artère mésentérique, avec anastomose | 38.63.29↔ | Autre excision de veines de membre supérieur, autre |
| 38.36.17↔ | Résection de l'artère iliaque, avec anastomose | 38.63.99↔ | Autre excision de vaisseaux de membre supérieur, autre |
| 38.36.19↔ | Résection d'artères viscérales, avec anastomose, autre | 38.64.00↔ | Autre excision de l'aorte, SAP |
| 38.36.99↔ | Résection d'artères abdominales, avec anastomose, autre | 38.64.10↔ | Autre excision de l'aorte thoracique |
| 38.37.00↔ | Résection de veines abdominales, avec anastomose, SAP | 38.64.20↔ | Autre excision de l'aorte abdominale |
| 38.37.10↔ | Résection de veines abdominales profondes, avec anastomose, SAP | 38.64.99↔ | Autre excision de l'aorte, autre |
| 38.37.11↔ | Résection de la veine cave inférieure, avec anastomose | 38.65.00↔ | Autre excision de vaisseaux thoraciques, SAP |
| 38.37.12↔ | Résection de la veine iliaque, avec anastomose | 38.65.10↔ | Autre excision d'artères thoraciques |
| 38.37.19↔ | Résection de veines abdominales profondes, avec anastomose, autre | 38.65.20↔ | Autre excision de veines thoraciques, SAP |
| 38.37.99↔ | Résection de veines abdominales, avec anastomose, autre | 38.65.21↔ | Autre excision de la veine cave supérieure |
| 38.38.00↔ | Résection d'artères de membre inférieur, avec anastomose, SAP | 38.65.22↔ | Autre excision d'autres veines thoraciques profondes |
| 38.38.10↔ | Résection de l'artère fémorale (commune) (superficielle), avec anastomose | 38.65.29↔ | Autre excision de veines thoraciques, autre |
| 38.38.11↔ | Résection de l'artère fémorale profonde, avec anastomose | 38.65.99↔ | Autre excision de vaisseaux thoraciques, autre |
| 38.38.12↔ | Résection de l'artère poplitée, avec anastomose | 38.66.00↔ | Autre excision d'artères abdominales, SAP |
| 38.38.99↔ | Résection d'artères de membre inférieur, avec anastomose, SAP | 38.66.10↔ | Autre excision d'artères viscérales, SAP |
| 38.41↔ | Résection de vaisseaux intracrâniens, avec remplacement | 38.66.11↔ | Autre excision du tronc coeliaque |
| 38.42↔ | Résection d'autres vaisseaux de la tête et du cou, avec remplacement | 38.66.12↔ | Autre excision de l'artère gastrique |
| 38.43.00↔ | Résection de vaisseaux de membre supérieur, avec remplacement, SAP | 38.66.13↔ | Autre excision de l'artère hépatique |
| 38.43.10↔ | Résection d'artères de membre supérieur, avec remplacement | 38.66.14↔ | Autre excision de l'artère splénique |
| 38.43.11↔ | Résection de l'artère axillaire, avec remplacement | 38.66.15↔ | Autre excision de l'artère rénale |
| 38.43.20↔ | Résection de veines de membre supérieur, avec remplacement, SAP | 38.66.16↔ | Autre excision de l'artère mésentérique |
| 38.43.21↔ | Résection de la veine axillaire, avec remplacement | 38.66.17↔ | Autre excision de l'artère lombaire |
| | | 38.66.18↔ | Autre excision de l'artère iliaque |
| | | 38.66.19↔ | Autre excision d'artères viscérales, autre |
| | | 38.66.99↔ | Autre excision d'artères abdominales, autre |
| | | 38.67.00↔ | Autre excision de veines abdominales, SAP |
| | | 38.67.10↔ | Autre excision de veines abdominales profondes, SAP |
| | | 38.67.11↔ | Autre excision de la veine cave inférieure |
| | | 38.67.12↔ | Autre excision de la veine iliaque |
| | | 38.67.19↔ | Autre excision de veines abdominales profondes, autre |
| | | 38.67.99↔ | Autre excision de veines abdominales, autre |

| | | | |
|-----------|---|-----------|---|
| 38.68.00↔ | Autre excision d'artères de membre inférieur, SAP | 38.87.10↔ | Autre occlusion chirurgicale de veines abdominales profondes, SAP |
| 38.68.10↔ | Autre excision d'artères de la cuisse | 38.87.11↔ | Autre occlusion chirurgicale de la veine cave inférieure |
| 38.68.20↔ | Autre excision d'artères de la jambe et du pied | 38.87.12↔ | Autre occlusion chirurgicale des veines iliaques commune et interne |
| 38.68.99↔ | Autre excision d'artères de membre inférieur, autre | 38.87.19↔ | Autre occlusion chirurgicale de veines abdominales profondes, autre |
| 38.7x.10↔ | Interruption chirurgicale de la veine cave, SAP | 38.87.99↔ | Autre occlusion chirurgicale de veines abdominales, autre |
| 38.7x.11↔ | Insertion chirurgicale de filtre antiembolique dans la veine cave | 38.88↔ | Autre occlusion chirurgicale d'artères de membre inférieur |
| 38.7x.12↔ | Ablation chirurgicale de filtre antiembolique de la veine cave | 39.0x.00↔ | Shunt d'artère systémique à pulmonaire, SAP |
| 38.7x.13↔ | Ligature ou plicature de la veine cave, par voie chirurgicale | 39.0x.10↔ | Anastomose entre artère sous-clavière et artère pulmonaire (Blalock-Taussig) |
| 38.7x.19↔ | Section chirurgicale de la veine cave, autre | 39.0x.11↔ | Anastomose entre aorte et artère pulmonaire droite (Waterston-Cooley) |
| 38.81↔ | Autre occlusion chirurgicale de vaisseaux intracrâniens | 39.0x.12↔ | Anastomose entre aorte descendante et artère pulmonaire gauche (Potts-Smith) |
| 38.82.00↔ | Autre occlusion chirurgicale de vaisseaux de la tête et du cou, SAP | 39.0x.13↔ | Anastomose entre artère pulmonaire gauche et droite |
| 38.82.10↔ | Autre occlusion chirurgicale d'artères extracrâniennes de la tête et du cou | 39.0x.20↔ | Shunt prothétique d'artère pulmonaire à aorte, central |
| 38.82.20↔ | Autre occlusion chirurgicale de veines extracrâniennes de la tête et du cou, SAP | 39.0x.21↔ | Shunt prothétique d'artère pulmonaire à aorte, périphérique |
| 38.82.21↔ | Autre occlusion chirurgicale de la veine jugulaire | 39.0x.23↔ | Cerclage (banding) de l'artère pulmonaire |
| 38.82.22↔ | Autre occlusion chirurgicale d'autres veines extracrâniennes profondes de la tête et du cou | 39.0x.24↔ | Shunt d'artère systémique à pulmonaire, opération de Damus-Kay-Stansel |
| 38.82.29↔ | Autre occlusion chirurgicale de veines extracrâniennes de la tête et du cou, autre | 39.0x.99↔ | Shunt d'artère systémique à pulmonaire, autre |
| 38.82.99↔ | Autre occlusion chirurgicale de vaisseaux de la tête et du cou, autre | 39.10↔ | Shunt veineux intra-abdominal, SAP |
| 38.83.00↔ | Autre occlusion chirurgicale de vaisseaux de membre supérieur, SAP | 39.11.00↔ | Création et révision de shunt portosystémique, TIPSS, SAP |
| 38.83.10↔ | Autre occlusion chirurgicale d'artères de membre supérieur, SAP | 39.11.11↔ | Création de shunt portosystémique, recours à l'angioplastie percutanée (à ballonnet) |
| 38.83.11↔ | Autre occlusion chirurgicale d'artères de la main | 39.11.12↔ | Création de shunt portosystémique, thrombolyse et thrombectomie percutanées |
| 38.83.19↔ | Autre occlusion chirurgicale d'autres artères de membre supérieur | 39.11.13↔ | Création de shunt portosystémique, utilisation d'un stent |
| 38.83.20↔ | Autre occlusion chirurgicale de veines de membre supérieur, SAP | 39.11.21↔ | Révision de shunt portosystémique, fermeture percutanée |
| 38.83.21↔ | Autre occlusion chirurgicale de veines profondes de membre supérieur | 39.11.22↔ | Création de shunt portosystémique, recours à l'insertion d'un stent |
| 38.83.29↔ | Autre occlusion chirurgicale de veines de membre supérieur, autre | 39.11.23↔ | Révision de shunt portosystémique avec thrombectomie et thrombolyse percutanées |
| 38.83.99↔ | Autre occlusion chirurgicale de vaisseaux de membre supérieur, autre | 39.11.24↔ | Révision de shunt portosystémique avec réduction percutanée du diamètre d'un shunt portosystémique existant |
| 38.84.00↔ | Autre occlusion chirurgicale de l'aorte, SAP | 39.11.99↔ | Création et révision de shunt portosystémique, TIPSS, autre |
| 38.84.10↔ | Autre occlusion chirurgicale de l'aorte thoracique | 39.19↔ | Shunt veineux intra-abdominal, autre |
| 38.84.20↔ | Autre occlusion chirurgicale de l'aorte abdominale | 39.22.00↔ | Pontage entre aorte, artère sous-clavière et carotide, SAP |
| 38.84.99↔ | Autre occlusion chirurgicale de l'aorte, autre | 39.22.10↔ | Pontage de l'artère carotide, SAP |
| 38.85.00↔ | Autre occlusion chirurgicale d'autres vaisseaux thoraciques, SAP | 39.22.11↔ | Pontage carotido-carotidien |
| 38.85.10↔ | Autre occlusion chirurgicale d'autres artères thoraciques, SAP | 39.22.12↔ | Pontage entre artère carotide et artère vertébrale |
| 38.85.11↔ | Autre occlusion chirurgicale de l'artère sous-clavière | 39.22.13↔ | Pontage entre artère carotide et artère sous-clavière [pontage carotido-sous-clavier] |
| 38.85.12↔ | Autre occlusion chirurgicale de l'artère pulmonaire | 39.22.14↔ | Pontage entre artère carotide et aorte |
| 38.85.13↔ | Autre occlusion chirurgicale du tronc brachio-céphalique | 39.22.19↔ | Pontage de l'artère carotide, autre |
| 38.85.19↔ | Autre occlusion chirurgicale d'autres artères thoraciques, autre | 39.22.20↔ | Pontage de l'artère sous-clavière, SAP |
| 38.85.20↔ | Autre occlusion chirurgicale de veines thoraciques, SAP | 39.22.21↔ | Pontage entre artère sous-clavière et aorte |
| 38.85.21↔ | Autre occlusion chirurgicale de la veine cave supérieure | 39.22.29↔ | Pontage de l'artère sous-clavière, autre |
| 38.85.22↔ | Autre occlusion chirurgicale de la veine pulmonaire | 39.22.99↔ | Pontage entre aorte, artère sous-clavière et carotide, autre |
| 38.85.23↔ | Autre occlusion chirurgicale de la veine sous-clavière | 39.23↔ | Autre pontage ou shunt vasculaire intrathoracique |
| 38.85.28↔ | Autre occlusion chirurgicale d'autres veines thoraciques profondes | 39.24↔ | Bypass aorto-rénal |
| 38.85.29↔ | Autre occlusion chirurgicale de veines thoraciques, autre | 39.25.00↔ | Pontage entre aorte, artère iliaque et artère fémorale, SAP |
| 38.85.99↔ | Autre occlusion chirurgicale d'autres vaisseaux thoraciques, autre | 39.25.10↔ | Pontage aorto-iliaco-fémoral, aortique, SAP |
| 38.86.00↔ | Autre occlusion chirurgicale d'artères abdominales, SAP | 39.25.11↔ | Pontage aorto-iliaque |
| 38.86.10↔ | Autre occlusion chirurgicale d'artères viscérales, SAP | 39.25.12↔ | Pontage aorto-fémoral |
| 38.86.11↔ | Autre occlusion chirurgicale du tronc coeliaque | 39.25.13↔ | Pontage aorto-poplité |
| 38.86.12↔ | Autre occlusion chirurgicale de l'artère gastrique | 39.25.14↔ | Pontage aorto-crural |
| 38.86.13↔ | Autre occlusion chirurgicale de l'artère hépatique | 39.25.19↔ | Pontage aorto-iliaco-fémoral, aortique, autre |
| 38.86.14↔ | Autre occlusion chirurgicale de l'artère splénique | 39.25.20↔ | Pontage iliaco-fémoral, SAP |
| 38.86.15↔ | Autre occlusion chirurgicale de l'artère rénale | 39.25.21↔ | Pontage ilio-iliaque |
| 38.86.16↔ | Autre occlusion chirurgicale de l'artère mésentérique | 39.25.22↔ | Pontage ilio-fémoral |
| 38.86.17↔ | Autre occlusion chirurgicale de l'artère iliaque | 39.25.23↔ | Pontage ilio-poplité |
| 38.86.19↔ | Autre occlusion chirurgicale d'artères viscérales, autre | 39.25.24↔ | Pontage ilio-crural |
| 38.86.99↔ | Autre occlusion chirurgicale d'artères abdominales, autre | 39.25.29↔ | Pontage iliaco-fémoral, autre |
| 38.87.00↔ | Autre occlusion chirurgicale de veines abdominales, SAP | 39.25.30↔ | Pontage par le trou obturateur (extra-anatomique) |
| | | 39.25.99↔ | Pontage entre aorte, artère iliaque et artère fémorale, autre |
| | | 39.26.00↔ | Autre pontage ou shunt vasculaire intra-abdominal, SAP |
| | | 39.26.10↔ | Autre pontage ou shunt vasculaire intra-abdominal, artères viscérales |

| | | | |
|-----------|---|-----------|---|
| 39.26.11↔ | Autre pontage ou shunt vasculaire intra-abdominal, aorte | 39.50.10↔ | Angioplastie ou athérectomie d'autre(s) vaisseau(x) non-coronaire(s) par ballonnet, SAP |
| 39.26.12↔ | Autre pontage ou shunt vasculaire intra-abdominal, artère rénale | 39.50.11↔ | Angioplastie ou athérectomie d'autre(s) vaisseau(x) non-coronaire(s) par ballonnet simple |
| 39.26.19↔ | Autre pontage ou shunt vasculaire intra-abdominal, autres artères viscérales | 39.50.12↔ | Angioplastie ou athérectomie d'autre(s) vaisseau(x) non-coronaire(s) par ballonnet à lames |
| 39.26.99↔ | Autre pontage ou shunt vasculaire intra-abdominal, autre | 39.50.13↔ | Angioplastie ou athérectomie d'autre(s) vaisseau(x) non-coronaire(s) par ballonnet de cryoplastie |
| 39.27.00↔ | Fistule artério-veineuse pour hémodialyse, SAP | 39.50.14↔ | Angioplastie ou athérectomie d'autre(s) vaisseau(x) non-coronaire(s) par ballonnet à élution médicamenteuse |
| 39.27.10↔ | Fistule artério-veineuse pour hémodialyse | 39.50.19↔ | Angioplastie ou athérectomie d'autre(s) vaisseau(x) non-coronaire(s) par autre ballonnet |
| 39.27.11↔ | Fistule artério-veineuse avec matériel allogène ou alloplastique pour hémodialyse | 39.50.20↔ | Angioplastie par laser à lame d'autre(s) vaisseau(x) non-coronaire(s) |
| 39.27.99↔ | Fistule artério-veineuse pour hémodialyse, autre | 39.50.21↔ | Angioplastie, thrombectomie d'autre(s) vaisseau(x) non-coronaire(s) |
| 39.29.00↔ | Autre pontage ou shunt vasculaire (périphérique), SAP | 39.50.99↔ | Angioplastie ou athérectomie d'autre(s) vaisseau(x) non-coronaire(s), autre |
| 39.29.10↔ | Pontage ou shunt vasculaire d'artères de membre inférieur, SAP | 39.51.00↔ | Clippage d'anévrisme, SAP |
| 39.29.11↔ | Shunt ou pontage vasculaire fémoro-fémoral | 39.51.11↔ | Clippage d'anévrisme intracrânien |
| 39.29.12↔ | Shunt ou pontage vasculaire fémoro-poplité | 39.51.99↔ | Clippage d'anévrisme, autre |
| 39.29.13↔ | Shunt ou pontage vasculaire fémoro-crural | 39.52.00↔ | Autre réparation d'anévrisme, SAP |
| 39.29.14↔ | Shunt ou pontage vasculaire fémoro-pédieux | 39.52.10↔ | Autre réparation d'anévrisme de vaisseaux de la tête et du cou, SAP |
| 39.29.15↔ | Shunt ou pontage vasculaire poplitéo-crural ou poplitéo-pédieux | 39.52.11↔ | Autre réparation d'anévrisme de vaisseaux intracrâniens |
| 39.29.16↔ | Pontage ou shunt vasculaire d'artères de la jambe et du pied | 39.52.19↔ | Autre réparation d'anévrisme de vaisseaux de la tête et du cou, autre |
| 39.29.19↔ | Pontage ou shunt vasculaire d'artères de membre inférieur, autre | 39.52.20↔ | Autre réparation d'anévrisme de l'aorte, SAP |
| 39.29.20↔ | Pontage ou shunt vasculaire d'artères de membre supérieur | 39.52.21↔ | Autre réparation chirurgicale ouverte d'anévrisme de l'aorte ascendante, de la crosse aortique et de l'aorte thoracique |
| 39.29.30↔ | Autre pontage ou shunt vasculaire (périphérique), extra-anatomique, SAP | 39.52.22↔ | Autre réparation chirurgicale ouverte d'anévrisme de l'aorte abdominale |
| 39.29.31↔ | Shunt ou pontage vasculaire sous-clavio-fémoral | 39.52.29↔ | Autre réparation d'anévrisme de l'aorte, autre |
| 39.29.32↔ | Shunt ou pontage vasculaire axillo-fémoral | 39.52.99↔ | Autre réparation d'anévrisme, autre |
| 39.29.33↔ | Pontage croisé fémoro-fémoral | 39.53↔ | Réparation de fistule artério-veineuse |
| 39.29.39↔ | Autre pontage ou shunt vasculaire (périphérique), extra-anatomique, autre | 39.54.00↔ | Opération de réentrée, SAP |
| 39.29.40↔ | Shunt ou pontage vasculaire de veines | 39.54.10↔ | Opération de réentrée, aorte thoracique |
| 39.29.80↔ | Shunt peropératoire temporaire, SAP | 39.54.20↔ | Opération de réentrée, aorte abdominale |
| 39.29.81↔ | Shunt peropératoire temporaire, artério-artériel | 39.54.99↔ | Opération de réentrée, autre |
| 39.29.82↔ | Shunt peropératoire temporaire, artério-veineux | 39.55↔ | Réimplantation de vaisseau rénal aberrant |
| 39.29.89↔ | Shunt peropératoire temporaire, autre | 39.56.00↔ | Réparation de vaisseau sanguin, avec patch de tissu (plastie), SAP |
| 39.29.99↔ | Autre pontage ou shunt vasculaire (périphérique), autre | 39.56.10↔ | Réparation de vaisseaux de la tête et du cou avec patch de tissu, SAP |
| 39.31.00↔ | Suture d'artère, SAP | 39.56.11↔ | Réparation de vaisseaux intracrâniens avec patch de tissu |
| 39.31.10↔ | Suture d'artère de la tête et du cou, SAP | 39.56.12↔ | Réparation de la veine jugulaire avec patch de tissu |
| 39.31.11↔ | Suture d'artère intracrânienne | 39.56.19↔ | Réparation de vaisseaux de la tête et du cou avec patch de tissu, autre |
| 39.31.19↔ | Suture d'artère de la tête et du cou, autre | 39.56.20↔ | Réparation de vaisseaux du membre supérieur avec patch de tissu, SAP |
| 39.31.20↔ | Suture d'artère du bras, SAP | 39.56.21↔ | Réparation d'artères du membre supérieur avec patch de tissu |
| 39.31.21↔ | Suture de l'artère axillaire | 39.56.22↔ | Réparation de la veine sous-clavière, de la veine axillaire et de la veine brachio-céphalique avec patch de tissu |
| 39.31.22↔ | Suture de l'artère brachiale | 39.56.23↔ | Réparation d'autres veines profondes du membre supérieur avec patch de tissu |
| 39.31.29↔ | Suture d'artère du bras, autre | 39.56.29↔ | Réparation de vaisseaux du membre supérieur avec patch de tissu, autre |
| 39.31.30↔ | Suture d'artère de l'avant-bras | 39.56.30↔ | Réparation de vaisseaux thoraciques avec patch de tissu, SAP |
| 39.31.40↔ | Suture d'artère de la main | 39.56.31↔ | Réparation de l'aorte thoracique avec patch de tissu |
| 39.31.50↔ | Suture d'artère du membre inférieur | 39.56.32↔ | Réparation de la veine pulmonaire avec patch de tissu |
| 39.31.60↔ | Suture de l'aorte, SAP | 39.56.33↔ | Réparation de la veine cave supérieure avec patch de tissu |
| 39.31.61↔ | Suture de l'aorte thoracique | 39.56.39↔ | Réparation de vaisseaux thoraciques avec patch de tissu, autre |
| 39.31.62↔ | Suture de l'aorte abdominale | 39.56.40↔ | Réparation d'artères abdominales avec patch de tissu, SAP |
| 39.31.69↔ | Suture de l'aorte, autre | 39.56.41↔ | Réparation de l'aorte abdominale avec patch de tissu |
| 39.31.70↔ | Suture d'autres artères thoraciques, SAP | 39.56.42↔ | Réparation du tronc coeliaque avec patch de tissu |
| 39.31.71↔ | Suture de l'artère pulmonaire | 39.56.43↔ | Réparation de l'artère gastrique avec patch de tissu |
| 39.31.72↔ | Suture du tronc brachio-céphalique | 39.56.44↔ | Réparation de l'artère hépatique avec patch de tissu |
| 39.31.73↔ | Suture de l'artère sous-clavière | 39.56.45↔ | Réparation de l'artère splénique avec patch de tissu |
| 39.31.79↔ | Suture d'artères thoraciques, autre | 39.56.46↔ | Réparation de l'artère rénale avec patch de tissu |
| 39.31.80↔ | Suture d'artères abdominales, SAP | 39.56.47↔ | Réparation de l'artère mésentérique avec patch de tissu |
| 39.31.81↔ | Suture du tronc coeliaque | 39.56.48↔ | Réparation de l'artère iliaque avec patch de tissu |
| 39.31.82↔ | Suture de l'artère gastrique | 39.56.49↔ | Réparation d'artères abdominales avec patch de tissu, autre |
| 39.31.83↔ | Suture de l'artère hépatique | | |
| 39.31.84↔ | Suture de l'artère splénique | | |
| 39.31.85↔ | Suture de l'artère rénale | | |
| 39.31.86↔ | Suture de l'artère mésentérique | | |
| 39.31.87↔ | Suture de l'artère lombaire | | |
| 39.31.88↔ | Suture de l'artère iliaque | | |
| 39.31.89↔ | Suture d'artères abdominales, autre | | |
| 39.31.99↔ | Suture d'artère, autre | | |
| 39.41↔ | Contrôle d'hémorragie après chirurgie vasculaire | | |
| 39.42↔ | Révision de shunt artério-veineux pour dialyse rénale (hémodialyse) | | |
| 39.50.00↔ | Angioplastie ou athérectomie d'autre(s) vaisseau(x) non-coronaire(s), SAP | | |

| | | | |
|-----------|--|-----------|--|
| 39.56.50↔ | Réparation de veines abdominales avec patch de tissu, SAP | 39.57.99↔ | Réparation de vaisseau sanguin avec patch synthétique (plastie), autre |
| 39.56.51↔ | Réparation de la veine cave inférieure avec patch de tissu | 39.58↔ | Réparation de vaisseau sanguin, avec patch de type non précisé |
| 39.56.52↔ | Réparation de la veine iliaque avec patch de tissu | 39.59.00↔ | Autre réparation de vaisseau, SAP |
| 39.56.59↔ | Réparation de veines abdominales avec patch de tissu, autre | 39.59.10↔ | Transposition d'artères, SAP |
| 39.56.60↔ | Réparation de vaisseaux du membre inférieur avec patch de tissu, SAP | 39.59.11↔ | Transposition d'artère vertébrale extracrânienne |
| 39.56.61↔ | Réparation d'artères du membre inférieur avec patch de tissu | 39.59.12↔ | Transposition d'autres artères extracrâniennes de la tête et du cou |
| 39.56.62↔ | Réparation de la veine fémorale et de la veine poplitée avec patch de tissu | 39.59.13↔ | Transposition d'artères de membre supérieur |
| 39.56.63↔ | Réparation d'autres veines profondes du membre inférieur avec patch de tissu | 39.59.14↔ | Transposition d'artères thoraciques |
| 39.56.64↔ | Réparation de veines superficielles de la cuisse avec patch de tissu | 39.59.15↔ | Transposition de l'artère gastrique, de l'artère hépatique et de l'artère splénique |
| 39.56.69↔ | Réparation de vaisseaux du membre inférieur avec patch de tissu, autre | 39.59.16↔ | Transposition de l'artère rénale |
| 39.56.99↔ | Réparation de vaisseau sanguin avec patch de tissu (plastie), autre | 39.59.17↔ | Transposition de l'artère mésentérique |
| 39.57.00↔ | Réparation de vaisseau sanguin avec patch synthétique (plastie), SAP | 39.59.18↔ | Transposition d'autres artères viscérales |
| 39.57.10↔ | Réparation de vaisseaux de la tête et du cou avec patch synthétique, SAP | 39.59.19↔ | Transposition de l'artère iliaque |
| 39.57.11↔ | Réparation de vaisseaux intracrâniens avec patch synthétique | 39.59.20↔ | Transposition d'autres artères abdominales |
| 39.57.12↔ | Réparation d'artères extracrâniennes de la tête et du cou avec patch synthétique | 39.59.21↔ | Transposition d'artères de membre inférieur |
| 39.57.13↔ | Réparation de la veine jugulaire avec patch synthétique | 39.59.29↔ | Transposition d'artères, autre |
| 39.57.19↔ | Réparation de vaisseaux de la tête et du cou avec patch synthétique, autre | 39.59.30↔ | Autre réparation de vaisseaux de la tête et du cou, SAP |
| 39.57.20↔ | Réparation de vaisseaux du membre supérieur avec patch synthétique, SAP | 39.59.31↔ | Autre réparation de vaisseaux intracrâniens |
| 39.57.21↔ | Réparation d'artères du membre supérieur avec patch synthétique | 39.59.32↔ | Autre réparation d'artère vertébrale extracrânienne |
| 39.57.22↔ | Réparation de la veine sous-clavière, de la veine axillaire et de la veine brachio-céphalique avec patch synthétique | 39.59.33↔ | Autre réparation d'artères extracrâniennes de la tête et du cou, autre |
| 39.57.23↔ | Réparation d'autres veines profondes du membre supérieur avec patch synthétique | 39.59.34↔ | Autre réparation de la veine jugulaire |
| 39.57.29↔ | Réparation de vaisseaux du membre supérieur avec patch synthétique, autre | 39.59.39↔ | Autre réparation de vaisseaux de la tête et du cou, autre |
| 39.57.30↔ | Réparation de vaisseaux thoraciques avec patch synthétique, SAP | 39.59.40↔ | Autre réparation de vaisseaux de membre supérieur, SAP |
| 39.57.31↔ | Réparation de l'aorte thoracique avec patch synthétique | 39.59.41↔ | Autre réparation d'artères de membre supérieur |
| 39.57.32↔ | Réparation de la veine pulmonaire avec patch synthétique | 39.59.42↔ | Autre réparation de la veine sous-clavière, de la veine axillaire et de la veine brachio-céphalique |
| 39.57.33↔ | Réparation de la veine cave supérieure avec patch synthétique | 39.59.48↔ | Autre réparation d'autres veines profondes du membre supérieur |
| 39.57.39↔ | Réparation de vaisseaux thoraciques avec patch synthétique, autre | 39.59.49↔ | Autre réparation de vaisseaux de membre supérieur, autre |
| 39.57.40↔ | Réparation d'artères abdominales avec patch synthétique, SAP | 39.59.50↔ | Autre réparation de vaisseaux thoraciques, SAP |
| 39.57.41↔ | Réparation de l'aorte abdominale avec patch synthétique | 39.59.51↔ | Autre réparation de l'aorte thoracique |
| 39.57.42↔ | Réparation du tronc coeliaque avec patch synthétique | 39.59.52↔ | Autre réparation de l'artère pulmonaire |
| 39.57.43↔ | Réparation de l'artère gastrique avec patch synthétique | 39.59.53↔ | Autre réparation d'artères thoraciques, autre |
| 39.57.44↔ | Réparation de l'artère hépatique avec patch synthétique | 39.59.54↔ | Autre réparation de la veine pulmonaire |
| 39.57.45↔ | Réparation de l'artère splénique avec patch synthétique | 39.59.55↔ | Autre réparation de la veine cave supérieure |
| 39.57.46↔ | Réparation de l'artère rénale avec patch synthétique | 39.59.59↔ | Autre réparation de vaisseaux thoraciques, autre |
| 39.57.47↔ | Réparation de l'artère mésentérique avec patch synthétique | 39.59.60↔ | Autre réparation d'artères abdominales, SAP |
| 39.57.48↔ | Réparation de l'artère iliaque avec patch synthétique | 39.59.61↔ | Autre réparation de l'aorte abdominale |
| 39.57.49↔ | Réparation d'artères abdominales avec patch synthétique, autre | 39.59.62↔ | Autre réparation du tronc coeliaque |
| 39.57.50↔ | Réparation de veines abdominales avec patch synthétique, SAP | 39.59.63↔ | Autre réparation de l'artère gastrique |
| 39.57.51↔ | Réparation de la veine cave inférieure avec patch synthétique | 39.59.64↔ | Autre réparation de l'artère hépatique |
| 39.57.52↔ | Réparation de la veine iliaque avec patch synthétique | 39.59.65↔ | Autre réparation de l'artère splénique |
| 39.57.59↔ | Réparation de veines abdominales avec patch synthétique, autre | 39.59.66↔ | Autre réparation de l'artère rénale |
| 39.57.60↔ | Réparation de vaisseaux du membre inférieur avec patch synthétique, SAP | 39.59.67↔ | Autre réparation de l'artère mésentérique |
| 39.57.61↔ | Réparation d'artères du membre inférieur avec patch synthétique | 39.59.68↔ | Autre réparation de l'artère iliaque |
| 39.57.62↔ | Réparation de la veine fémorale et de la veine poplitée avec patch synthétique | 39.59.69↔ | Autre réparation d'artères abdominales, autre |
| 39.57.63↔ | Réparation d'autres veines profondes du membre inférieur avec patch synthétique | 39.59.70↔ | Autre réparation de veines abdominales, SAP |
| 39.57.64↔ | Réparation de veines superficielles de la cuisse avec patch synthétique | 39.59.71↔ | Autre réparation de la veine cave inférieure |
| 39.57.69↔ | Réparation de vaisseaux du membre inférieur avec patch synthétique, autre | 39.59.72↔ | Autre réparation de la veine iliaque |
| | | 39.59.79↔ | Autre réparation de veines abdominales, autre |
| | | 39.59.80↔ | Autre réparation de vaisseaux de membre inférieur, SAP |
| | | 39.59.81↔ | Autre réparation d'artères de membre inférieur |
| | | 39.59.82↔ | Autre réparation de la veine fémorale |
| | | 39.59.83↔ | Autre réparation de la veine poplitée |
| | | 39.59.88↔ | Autre réparation d'autres veines profondes du membre inférieur |
| | | 39.59.89↔ | Autre réparation de vaisseaux de membre inférieur, autre |
| | | 39.59.90↔ | Autre réparation de vaisseau, plastie de valves veineuses |
| | | 39.59.99↔ | Autre réparation de vaisseau, autre |
| | | 39.71.00↔ | Implantation endovasculaire d'une greffe dans l'aorte abdominale, SAP |
| | | 39.71.10↔ | Implantation endovasculaire d'une greffe dans l'aorte abdominale, aorto-iliaque, sans fenestration ni bras latéral |
| | | 39.71.11↔ | Implantation endovasculaire d'une greffe dans l'aorte abdominale, aorto-iliaque, avec fenestration ou bras latéral |

| | | | |
|-----------|--|-----------|---|
| 39.71.12↔ | Implantation endovasculaire d'une greffe dans l'aorte abdominale, prothèse de bifurcation aorto-bi-iliaque, sans fenestration ni bras latéral | 39.75.13↔ | Intervention vasculaire transluminale percutanée, autres vaisseaux, emploi de système anti-embolique (vaisseaux périphériques ou viscéraux) |
| 39.71.13↔ | Implantation endovasculaire d'une greffe dans l'aorte abdominale, prothèse de bifurcation aorto-bi-iliaque, avec fenestration et bras latéral | 39.75.14↔ | Intervention vasculaire transluminale percutanée, autres vaisseaux, athérectomie |
| 39.71.14↔ | Implantation endovasculaire d'une greffe dans l'aorte abdominale, prothèse tubulaire, aortique, sans fenestration ni bras latéral | 39.75.15↔ | Intervention vasculaire transluminale percutanée, autres vaisseaux, thrombolyse sélective |
| 39.71.15↔ | Implantation endovasculaire d'une greffe dans l'aorte abdominale, prothèse tubulaire, aortique, avec fenestration ou bras latéral | 39.75.16↔ | Intervention vasculaire transluminale percutanée, autres vaisseaux, thrombolyse sélective, assistance échographique |
| 39.71.99↔ | Implantation endovasculaire d'une greffe dans l'aorte abdominale, autre | 39.76.00↔ | Intervention endovasculaire transluminale percutanée sur vaisseau(x) (extracrânien(s)) précérébral(aux), SAP |
| 39.72.00↔ | Réparation ou occlusion endovasculaire des vaisseaux de la tête et du cou, SAP | 39.76.10↔ | Angioplastie percutanée à ballonnet de vaisseau(x) (extracrânien(s)) précérébral(aux) |
| 39.72.10↔ | Embolisation sélective de vaisseaux intracrâniens, SAP | 39.76.20↔ | Angioplastie percutanée de vaisseau(x) (extracrânien(s)) précérébral(aux), système à lame rotative ou multilames |
| 39.72.11↔ | Embolisation sélective de vaisseaux intracrâniens, avec particules ou spires métalliques | 39.76.30↔ | Angioplastie percutanée au laser de vaisseau(x) (extracrânien(s)) précérébral(aux) |
| 39.72.12↔ | Embolisation sélective de vaisseaux intracrâniens, avec liquides embolisants, ballonnets détachables ou filtres | 39.76.40↔ | Athérectomie percutanée de vaisseau(x) (extracrânien(s)) précérébral(aux) |
| 39.72.13↔ | Embolisation sélective de vaisseaux intracrâniens par des stents utilisés comme flow-diverter | 39.76.50↔ | Thrombolyse percutanée sélective de vaisseaux extracrâniens de la tête et du cou |
| 39.72.14↔ | Embolisation sélective de vaisseaux intracrâniens, avec matériel embolisant adhésif | 39.76.60↔ | Thrombectomie percutanée de vaisseau(x) (extracrânien(s)) précérébral(aux), SAP |
| 39.72.19↔ | Embolisation sélective de vaisseaux intracrâniens, autre | 39.76.61↔ | Thrombectomie percutanée à lame rotative de vaisseau(x) (extracrânien(s)) précérébral(aux) |
| 39.72.20↔ | Embolisation sélective de vaisseaux extracrâniens de la tête et du cou, SAP | 39.76.62↔ | Thrombectomie percutanée de vaisseau(x) extracrânien(s) assistée par stent |
| 39.72.21↔ | Embolisation sélective de vaisseaux extracrâniens de la tête et du cou, avec particules ou spires métalliques | 39.76.69↔ | Thrombectomie percutanée de vaisseau(x) (extracrânien(s)) précérébral(aux), autre |
| 39.72.22↔ | Embolisation sélective de vaisseaux extracrâniens avec liquides embolisants, ballonnets détachables ou filtres | 39.76.70↔ | Extraction endovasculaire percutanée de corps étranger de vaisseaux extracrâniens de la tête et du cou |
| 39.72.24↔ | Embolisation sélective de vaisseaux extracrâniens de la tête et du cou, avec matériel embolisant adhésif | 39.76.99↔ | Intervention endovasculaire transluminale percutanée sur vaisseau(x) (extracrânien(s)) précérébral(aux), autre |
| 39.72.29↔ | Embolisation sélective de vaisseaux extracrâniens de la tête et du cou, autre | 39.77.00↔ | Intervention endovasculaire transluminale percutanée sur vaisseau(x) intracrânien(s), SAP |
| 39.72.30↔ | Embolisation transluminale percutanée de malformation vasculaire par microcathéter, SAP | 39.77.10↔ | Angioplastie percutanée à ballonnet de vaisseau(x) intracrânien(s) |
| 39.72.31↔ | Embolisation transluminale percutanée de malformation vasculaire par microcathéter, utilisation d'un microcathéter | 39.77.20↔ | Bladeangioplastie percutanée de vaisseau(x) intracrânien(s) |
| 39.72.32↔ | Embolisation transluminale percutanée de malformation vasculaire par microcathéter, utilisation de deux microcathéters | 39.77.30↔ | Angioplastie percutanée au laser de vaisseau(x) intracrânien(s) |
| 39.72.33↔ | Embolisation transluminale percutanée de malformation vasculaire par microcathéter, utilisation de trois microcathéters | 39.77.40↔ | Athérectomie percutanée de vaisseau(x) intracrânien(s) |
| 39.72.34↔ | Embolisation transluminale percutanée de malformation vasculaire par microcathéter, utilisation de quatre microcathéters | 39.77.50↔ | Thrombectomie percutanée sélective de vaisseau(x) intracrânien(s) |
| 39.72.35↔ | Embolisation transluminale percutanée de malformation vasculaire par microcathéter, utilisation de cinq microcathéters | 39.77.60↔ | Thrombectomie percutanée de vaisseau(x) intracrânien(s), SAP |
| 39.72.39↔ | Embolisation transluminale percutanée de malformation vasculaire par microcathéter, utilisation de plus de cinq microcathéters | 39.77.61↔ | Thrombectomie percutanée à lame rotative de vaisseau(x) intracrânien(s) |
| 39.72.99↔ | Réparation ou occlusion endovasculaire des vaisseaux de la tête et du cou, autre | 39.77.62↔ | Thrombectomie percutanée de vaisseau(x) intracrânien(s) assistée par stent |
| 39.73.00↔ | Implantation endovasculaire de greffe sur l'aorte thoracique, SAP | 39.77.69↔ | Thrombectomie percutanée de vaisseau(x) intracrânien(s), autre |
| 39.73.10↔ | Implantation endovasculaire de greffe sur l'aorte thoracique, sans fenestration ni bras latéral | 39.77.70↔ | Extraction endovasculaire percutanée de corps étranger de vaisseau(x) intracrânien(s) |
| 39.73.11↔ | Implantation endovasculaire de greffe sur l'aorte thoracique, avec fenestration ou bras latéral | 39.77.99↔ | Intervention endovasculaire transluminale percutanée sur vaisseau(x) intracrânien(s), autre |
| 39.73.20↔ | Implantation endovasculaire de greffe sur l'aorte thoraco-abdominale | 39.79.11↔ | Implantation endovasculaire de greffe, vaisseaux viscéraux |
| 39.73.99↔ | Implantation endovasculaire de greffe sur l'aorte thoracique, autre | 39.79.12↔ | Implantation endovasculaire de greffe, vaisseaux du bassin |
| 39.75.01↔ | Intervention vasculaire percutanée transluminale, ablation de corps étranger par sonde-panier ou autre cathéter | 39.79.13↔ | Implantation endovasculaire de greffe, vaisseaux abdominaux |
| 39.75.10↔ | Intervention vasculaire transluminale percutanée, autres vaisseaux, emploi de systèmes de cathéters pour recanalisation d'obstructions totales | 39.79.19↔ | Implantation endovasculaire de greffe, autres vaisseaux, autre |
| 39.75.11↔ | Intervention vasculaire transluminale percutanée, autres vaisseaux, thrombectomie à lame rotative | 39.79.20↔ | Embolisation ou occlusion par coils, autres vaisseaux, SAP |
| 39.75.12↔ | Intervention vasculaire transluminale percutanée, autres vaisseaux, angioplastie au laser | 39.79.21↔ | Embolisation ou occlusion par coils, vaisseaux du membre supérieur |
| | | 39.79.22↔ | Embolisation ou occlusion par coils, aorte |
| | | 39.79.23↔ | Embolisation ou occlusion par coils, canal artériel persistant |
| | | 39.79.24↔ | Embolisation ou occlusion par coils, vaisseaux thoraciques |
| | | 39.79.25↔ | Embolisation ou occlusion par coils, vaisseaux viscéraux |
| | | 39.79.26↔ | Embolisation ou occlusion par coils, vaisseaux abdominaux |
| | | 39.79.27↔ | Embolisation ou occlusion par coils, vaisseaux du membre inférieur |
| | | 39.79.28↔ | Embolisation ou occlusion par coils, vaisseaux rachidiens |
| | | 39.79.29↔ | Embolisation ou occlusion par coils, autres vaisseaux, autre |
| | | 39.79.30↔ | Embolisation sélective par liquides embolisants, autres vaisseaux, SAP |
| | | 39.79.31↔ | Embolisation sélective par liquides embolisants, vaisseaux du membre supérieur |

| | | | |
|-----------|--|-----------|--|
| 39.79.32↔ | Embolisation sélective par liquides embolisants, aorte | 39.79.80↔ | Fermeture d'artères par cathéter à radiofréquence, autres vaisseaux, SAP |
| 39.79.33↔ | Embolisation sélective par liquides embolisants, canal artériel persistant | 39.79.81↔ | Fermeture d'artères par cathéter à radiofréquence, artères du membre supérieur |
| 39.79.34↔ | Embolisation sélective par liquides embolisants, vaisseaux thoraciques | 39.79.82↔ | Fermeture d'artères par cathéter à radiofréquence, aorte |
| 39.79.35↔ | Embolisation sélective par liquides embolisants, vaisseaux viscéraux | 39.79.84↔ | Fermeture d'artères par cathéter à radiofréquence, vaisseaux thoraciques |
| 39.79.36↔ | Embolisation sélective par liquides embolisants, vaisseaux abdominaux | 39.79.85↔ | Fermeture d'artères par cathéter à radiofréquence, vaisseaux du membre inférieur |
| 39.79.37↔ | Embolisation sélective par liquides embolisants, vaisseaux du membre inférieur | 39.79.86↔ | Fermeture d'artères par cathéter à radiofréquence, vaisseaux viscéraux |
| 39.79.38↔ | Embolisation sélective par liquides embolisants, vaisseaux rachidiens | 39.79.87↔ | Fermeture d'artères par cathéter à radiofréquence, vaisseaux abdominaux |
| 39.79.39↔ | Embolisation sélective par liquides embolisants, autres vaisseaux, autre | 39.79.89↔ | Fermeture d'artères par cathéter à radiofréquence, autres vaisseaux, autre |
| 39.79.40↔ | Embolisation sélective par ballonnets détachables, autres vaisseaux, SAP | 39.8x.00↔ | Opération du corps carotidien, du sinus carotidien et d'autres corps vasculaires, SAP |
| 39.79.41↔ | Embolisation sélective par ballonnets détachables, vaisseaux du membre supérieur | 39.8x.10↔ | Exploration du corps carotidien et d'autres corps vasculaires |
| 39.79.42↔ | Embolisation sélective par ballonnets détachables, aorte | 39.8x.11↔ | Excision du corps carotidien et d'autres corps vasculaires |
| 39.79.43↔ | Embolisation sélective par ballonnets détachables, canal artériel persistant | 39.8x.20↔ | Implantation ou remplacement de générateur d'impulsions pour activation du baroréflexe |
| 39.79.44↔ | Embolisation sélective par ballonnets détachables, vaisseaux thoraciques | 39.8x.21↔ | Révision (sans remplacement) de générateur d'impulsions pour activation du baroréflexe |
| 39.79.45↔ | Embolisation sélective par ballonnets détachables, vaisseaux viscéraux | 39.8x.22↔ | Ablation de générateur d'impulsions pour activation du baroréflexe |
| 39.79.46↔ | Embolisation sélective par ballonnets détachables, vaisseaux abdominaux | 39.8x.30↔ | Implantation ou remplacement d'électrode(s) pour activation du baroréflexe |
| 39.79.47↔ | Embolisation sélective par ballonnets détachables, vaisseaux rachidiens | 39.8x.31↔ | Révision (sans remplacement) d'électrode(s) pour activation du baroréflexe |
| 39.79.48↔ | Embolisation sélective par ballonnets détachables, vaisseaux du membre inférieur | 39.8x.32↔ | Ablation d'électrode(s) pour activation du baroréflexe |
| 39.79.49↔ | Embolisation sélective par ballonnets détachables, autres vaisseaux, autre | 39.8x.99↔ | Opération du corps carotidien, du sinus carotidien et d'autres corps vasculaires, autre |
| 39.79.50↔ | Embolisation sélective par filtres, autres vaisseaux, SAP | 39.90.00↔ | Insertion de stent(s) dans un/des vaisseau(x) périphérique(s) sans libération de substance médicamenteuse, SAP |
| 39.79.51↔ | Embolisation sélective par filtres, vaisseaux du membre supérieur | 39.90.10↔ | Insertion de stent(s) dans des vaisseaux non cardiaques, stents nus |
| 39.79.52↔ | Embolisation sélective par filtres, aorte | 39.90.11↔ | Insertion de stent(s) dans des vaisseaux non cardiaques, stents biorésorbables |
| 39.79.53↔ | Embolisation sélective par filtres, canal artériel persistant | 39.90.12↔ | Insertion de stent(s) dans des vaisseaux non cardiaques, stents à grand lumen, SAP |
| 39.79.54↔ | Embolisation sélective par filtres, vaisseaux thoraciques | 39.90.13↔ | Insertion de stent(s) dans des vaisseaux non cardiaques, stents à grand lumen, non couverts |
| 39.79.55↔ | Embolisation sélective par filtres, vaisseaux viscéraux | 39.90.14↔ | Insertion de stent(s) dans des vaisseaux non cardiaques, stents à grand lumen, couverts |
| 39.79.56↔ | Embolisation sélective par filtres, vaisseaux abdominaux | 39.90.15↔ | Insertion de stent(s) dans des vaisseaux non cardiaques, stents couverts (stentgrafts) dans des vaisseaux sans anévrisme |
| 39.79.57↔ | Embolisation sélective par filtres, vaisseaux du membre inférieur | 39.90.16↔ | Insertion de stent(s) dans des vaisseaux non cardiaques, stents couverts à surface bioactive |
| 39.79.58↔ | Embolisation sélective par filtres, vaisseaux rachidiens | 39.90.17↔ | Insertion de stent(s) vasculaire(s) périphérique(s), stent(s) multicouches |
| 39.79.59↔ | Embolisation sélective par filtres, autres vaisseaux, autre | 39.90.19↔ | Insertion de stent(s) dans des vaisseaux non cardiaques, autres stents |
| 39.79.60↔ | Embolisation sélective par particules, autres vaisseaux, SAP | 39.90.30↔ | Insertion de stent(s) extra-long(s) (>10 cm) dans des vaisseaux non cardiaques, SAP |
| 39.79.61↔ | Embolisation sélective par particules, vaisseaux du membre supérieur | 39.90.31↔ | Insertion de stent(s) nus extra-long(s) (>10 cm) dans des vaisseaux non cardiaques |
| 39.79.62↔ | Embolisation sélective par particules, aorte | 39.90.32↔ | Insertion de stent(s) couverts extralongs (>10 cm) dans des vaisseaux non cardiaques |
| 39.79.63↔ | Embolisation sélective par particules, canal artériel persistant | 39.90.39↔ | Insertion de stent(s) extra-long(s) (>10 cm) dans des vaisseaux non cardiaques, autre |
| 39.79.64↔ | Embolisation sélective par particules, vaisseaux thoraciques | 39.90.99↔ | Insertion de stent(s) vasculaire(s) périphérique(s) sans libération de substance médicamenteuse, autre |
| 39.79.65↔ | Embolisation sélective par particules, vaisseaux viscéraux | 39.99.00↔ | Autres opérations de vaisseaux, SAP |
| 39.79.66↔ | Embolisation sélective par particules, vaisseaux abdominaux | 39.99.10↔ | Aortopexie |
| 39.79.67↔ | Embolisation sélective par particules, vaisseaux du membre inférieur | 39.99.20↔ | Opérations d'anomalies vasculaires congénitales, SAP |
| 39.79.68↔ | Embolisation sélective par particules, vaisseaux rachidiens | 39.99.21↔ | Opérations d'anomalie congénitale de l'isthme aortique (sténose) ou d'interruption de la crosse aortique |
| 39.79.69↔ | Embolisation sélective par particules, autres vaisseaux, autre | 39.99.22↔ | Opérations d'anomalie congénitale de l'artère ou de la veine pulmonaire ou d'une artère sous-clavière droite rétro-oesophagienne (arteria lusoria) |
| 39.79.70↔ | Fermeture d'artères par cathéter au laser, autres vaisseaux, SAP | 39.99.23↔ | Opérations d'anomalies congénitales de la veine cave |
| 39.79.71↔ | Fermeture d'artères par cathéter au laser, artères du membre supérieur | 39.99.24↔ | Opération et unifocalisation de vaisseaux collatéraux congénitaux |
| 39.79.72↔ | Fermeture d'artères par cathéter au laser, aorte | | |
| 39.79.74↔ | Fermeture d'artères par cathéter au laser, vaisseaux thoraciques | | |
| 39.79.75↔ | Fermeture d'artères par cathéter au laser, vaisseaux du membre inférieur | | |
| 39.79.76↔ | Fermeture d'artères par cathéter au laser, vaisseaux viscéraux | | |
| 39.79.77↔ | Fermeture d'artères par cathéter au laser, vaisseaux abdominaux | | |
| 39.79.79↔ | Fermeture d'artères par cathéter au laser, autres vaisseaux, autre | | |

| | | | |
|-----------|--|-----------|--|
| 39.99.30↔ | Fermeture par cathéter du canal artériel de Botal, SAP | 39.99.38↔ | Fermeture par cathéter du canal artériel de Botal, autre |
| 39.99.31↔ | Fermeture par cathéter du canal artériel de Botal, avec coil | 39.99.39↔ | Opérations d'autres anomalies vasculaires congénitales |
| 39.99.32↔ | Fermeture par cathéter du canal artériel de Botal, avec obturateur d'Amplatz | 39.99.99↔ | Autres opérations de vaisseaux, autre |

procédure F28-3

| | | | |
|-----------|--|-----------|--|
| 27.55.00↔ | Grefe de peau totale de la lèvre et de la bouche, SAP | 86.63.12↔ | Grefe de peau totale à l'épaule et au bras, non étendue |
| 27.55.10↔ | Grefe de peau totale de la lèvre et de la bouche, non étendue | 86.63.13↔ | Grefe de peau totale à l'avant-bras, non étendue |
| 27.55.20↔ | Grefe de peau totale de la lèvre et de la bouche, étendue | 86.63.15↔ | Grefe de peau totale à la paroi thoracique, à l'abdomen et au dos, non étendue |
| 27.55.99↔ | Grefe de peau totale de la lèvre et de la bouche, autre | 86.63.16↔ | Grefe de peau totale à la région inguino-génitale, non étendue |
| 27.56.00↔ | Autre greffe de peau de la lèvre et de la bouche, SAP | 86.63.17↔ | Grefe de peau totale aux fesses, non étendue |
| 27.56.10↔ | Grefe de peau d'épaisseur partielle de la lèvre et de la bouche, non étendue | 86.63.18↔ | Grefe de peau totale à la cuisse et à la jambe, non étendue |
| 27.56.20↔ | Grefe de peau d'épaisseur partielle de la lèvre et de la bouche, étendue | 86.63.19↔ | Grefe de peau totale à un autre site, non étendue |
| 27.56.30↔ | Hétéogrefe de peau à la lèvre, non étendue | 86.63.1a↔ | Grefe de peau totale au pied, non étendue |
| 27.56.40↔ | Hétéogrefe de peau à la lèvre, étendue | 86.63.20↔ | Grefe de peau totale à la tête (sauf lèvre et bouche), étendue |
| 27.56.50↔ | Homogrefe de peau à la lèvre, non étendue | 86.63.21↔ | Grefe de peau totale au cou, étendue |
| 27.56.60↔ | Homogrefe de peau à la lèvre, étendue | 86.63.22↔ | Grefe de peau totale à l'épaule et au bras, étendue |
| 27.56.99↔ | Autre greffe de peau de la lèvre et de la bouche, autre | 86.63.23↔ | Grefe de peau totale à l'avant-bras, étendue |
| 86.62.00↔ | Autre greffe de peau à la main, SAP | 86.63.25↔ | Grefe de peau totale à la paroi thoracique, à l'abdomen et au dos, étendue |
| 86.62.10↔ | Grefe de peau d'épaisseur partielle à la main, non étendue | 86.63.26↔ | Grefe de peau totale à la région inguino-génitale, étendue |
| 86.62.20↔ | Grefe de peau d'épaisseur partielle à la main, étendue | 86.63.27↔ | Grefe de peau totale aux fesses, étendue |
| 86.62.99↔ | Autre greffe de peau à la main, autre | 86.63.28↔ | Grefe de peau totale à la cuisse et à la jambe, étendue |
| 86.63.00↔ | Grefe de peau totale à un autre site, SAP | 86.63.29↔ | Grefe de peau totale à un autre site, étendue |
| 86.63.10↔ | Grefe de peau totale à la tête (sauf lèvre et bouche), non étendue | 86.63.2a↔ | Grefe de peau totale au pied, étendue |
| 86.63.11↔ | Grefe de peau totale au cou, non étendue | 86.63.99↔ | Grefe de peau totale à d'autres sites, autre |

ADRG F29**Réhabilitation précoce pour maladies et troubles de l'appareil circulatoire, avec procédure opératoire particulière, sauf interventions cardiothoraciques**

Réhabilitation précoce et Procédures opératoires particulières

DRG F29Z**Réhabilitation précoce pour maladies et troubles de l'appareil circulatoire, avec procédure opératoire particulière, sauf interventions cardiothoraciques****ADRG F30****Opération pour malformation cardiaque complexe de naissance ou chirurgie hybride infantile**

Procédure dans le tableau F30-2 ou diagnostic principal dans le tableau F30-1 et procédure dans le tableau F30-3 ou procédure dans le tableau F30-4 et Âge < 16 années

DRG F30Z**Opération pour malformation cardiaque complexe de naissance ou chirurgie hybride infantile****diagnostic principal F30-1**

| | | | |
|-------|--|-------|---|
| Q20.0 | Tronc artériel commun | Q22.0 | Atrésie de la valve pulmonaire |
| Q20.1 | Ventricule droit à double issue [Double outlet right ventricle] | Q22.6 | Hypoplasie du cœur droit |
| Q20.2 | Ventricule gauche à double issue [Double outlet left ventricle] | Q23.4 | Hypoplasie du cœur gauche |
| Q20.3 | Communication ventriculo-auriculaire discordante | Q25.2 | Atrésie de l'aorte |
| Q20.4 | Ventricule à double issue [Double inlet ventricle] | Q25.5 | Atrésie de l'artère pulmonaire |
| Q20.5 | Communication auriculo-ventriculaire discordante | Q26.2 | Retour veineux pulmonaire anormal total |
| Q20.6 | Isomérisme des auricules cardiaques | | |
| Q20.8 | Autres malformations congénitales des cavités et des orifices cardiaques | | |

procédure F30-2

| | | | |
|-----------|---|-----------|--|
| 35.25.00↔ | Remplacement de valve pulmonaire avec greffe de tissu, SAP | 35.26.10↔ | Implantation minimale invasive de valve pulmonaire, SAP |
| 35.25.10↔ | Remplacement de valve pulmonaire avec greffe, bioprothèse | 35.26.19↔ | Implantation minimale invasive de valve pulmonaire, autre |
| 35.25.20↔ | Implantation de prothèse vasculaire avec valve, valve pulmonaire biologique | 35.26.20↔ | Implantation de prothèse vasculaire avec valve, valve pulmonaire mécanique |
| 35.25.99↔ | Remplacement de valve pulmonaire avec greffe de tissu, autre | 35.26.99↔ | Autre remplacement de valve pulmonaire, autre |
| 35.26.00↔ | Autre remplacement de valve pulmonaire, SAP | 35.81↔ | Correction totale de la tétralogie de Fallot |

| | | | |
|-----------|---|-----------|--|
| 35.82↔ | Correction de retour (connexion) veineux pulmonaire anormal total | 37.99.24↔ | Réparation d'un coeur triatrial |
| 35.83↔ | Correction totale de tronc artériel commun (truncus arteriosus) | 37.99.25↔ | Réparation d'absence de valve pulmonaire |
| 35.84↔ | Correction totale de transposition de gros vaisseaux, NCA | 39.21.00↔ | Anastomose de veine cave à artère pulmonaire, SAP |
| 35.85↔ | Intervention de Norwood de type I | 39.21.10↔ | Opération de Glenn sur un coeur fonctionnellement/morphologiquement univentriculaire |
| 37.99.21↔ | Réparation d'un ventricule droit à double issue de type Fallot | 39.21.99↔ | Anastomose de veine cave à artère pulmonaire, autre |
| 37.99.22↔ | Réparation d'autre ventricule droit à double issue | | |
| 37.99.23↔ | Opération d'un coeur fonctionnellement/morphologiquement univentriculaire | | |

procédure F30-3

| | | | |
|-----------|---|-----------|---|
| 35.00↔ | Valvulotomie à coeur fermé, valve non précisée | 35.22.20↔ | Remplacement de valve aortique par autogreffe [opération de Ross] |
| 35.01↔ | Valvulotomie à coeur fermé, valve aortique | 35.22.21↔ | Remplacement à ciel ouvert de prothèse valvulaire aortique mécanique |
| 35.02↔ | Valvulotomie à coeur fermé, valve mitrale | 35.22.30↔ | Implantation de prothèse vasculaire avec valve, valve aortique mécanique |
| 35.03↔ | Valvulotomie à coeur fermé, valve pulmonaire | 35.22.99↔ | Autre remplacement de valve aortique, autre |
| 35.04↔ | Valvulotomie à coeur fermé, valve tricuspide | 35.23↔ | Remplacement de valve mitrale, avec greffe de tissu |
| 35.10↔ | Valvuloplastie à coeur ouvert sans remplacement, valve non précisée | 35.24↔ | Autre remplacement de valve mitrale |
| 35.11.00↔ | Valvuloplastie à coeur ouvert sans remplacement de la valve aortique, SAP | 35.25.00↔ | Remplacement de valve pulmonaire avec greffe de tissu, SAP |
| 35.11.10↔ | Valvulotomie à coeur ouvert de la valve aortique | 35.25.10↔ | Remplacement de valve pulmonaire avec greffe, bioprothèse |
| 35.11.11↔ | Technique préservant les valves, avec reconstruction de la racine aortique (intervention de Tirone David) | 35.25.20↔ | Implantation de prothèse vasculaire avec valve, valve pulmonaire biologique |
| 35.11.20↔ | Reconstruction à coeur ouvert de la valve aortique sans remplacement, lors d'anomalie valvulaire cardiaque congénitale | 35.25.99↔ | Remplacement de valve pulmonaire avec greffe de tissu, autre |
| 35.11.99↔ | Valvuloplastie à coeur ouvert sans remplacement de la valve aortique, autre | 35.26.00↔ | Autre remplacement de valve pulmonaire, SAP |
| 35.12.00↔ | Valvuloplastie à coeur ouvert sans remplacement de la valve mitrale, SAP | 35.26.10↔ | Implantation minimale invasive de valve pulmonaire, SAP |
| 35.12.10↔ | Valvulotomie à coeur ouvert de la valve mitrale | 35.26.19↔ | Implantation minimale invasive de valve pulmonaire, autre |
| 35.12.11↔ | Reconstruction à coeur ouvert du voile mitral | 35.26.20↔ | Implantation de prothèse vasculaire avec valve, valve pulmonaire mécanique |
| 35.12.20↔ | Reconstruction à coeur ouvert sans remplacement de la valve mitrale, lors d'anomalie valvulaire cardiaque congénitale | 35.26.99↔ | Autre remplacement de valve pulmonaire, autre |
| 35.12.99↔ | Valvuloplastie à coeur ouvert sans remplacement de la valve mitrale, autre | 35.27↔ | Remplacement de valve tricuspide, avec greffe de tissu |
| 35.13.00↔ | Valvuloplastie à coeur ouvert sans remplacement de la valve pulmonaire, SAP | 35.28↔ | Autre remplacement de valve tricuspide |
| 35.13.10↔ | Valvulotomie à coeur ouvert de la valve pulmonaire | 35.29.00↔ | Remplacement de valve cardiaque, autre valve, SAP |
| 35.13.20↔ | Reconstruction à coeur ouvert sans remplacement de la valve pulmonaire, lors d'anomalie valvulaire cardiaque congénitale | 35.29.10↔ | Remplacement de valve auriculo-ventriculaire lors d'anomalie valvulaire cardiaque congénitale |
| 35.13.99↔ | Valvuloplastie à coeur ouvert sans remplacement de la valve pulmonaire, autre | 35.29.20↔ | Remplacement de valve tronculaire lors d'anomalie valvulaire cardiaque congénitale |
| 35.14.00↔ | Valvuloplastie à coeur ouvert sans remplacement de la valve tricuspide, SAP | 35.29.99↔ | Remplacement de valve cardiaque, autre valve, autre |
| 35.14.10↔ | Valvulotomie à coeur ouvert de la valve tricuspide | 35.31↔ | Opérations de muscle papillaire |
| 35.14.11↔ | Reconstruction à coeur ouvert des feuillets de la valve tricuspide [voile tricuspide] | 35.32↔ | Opérations de cordages tendineux |
| 35.14.20↔ | Reconstruction à coeur ouvert sans remplacement de la valve tricuspide, lors d'anomalie valvulaire cardiaque congénitale | 35.33.00↔ | Annuloplastie, SAP |
| 35.14.99↔ | Valvuloplastie à coeur ouvert sans remplacement de la valve tricuspide, autre | 35.33.10↔ | Annuloplastie de la valve mitrale, SAP |
| 35.19.00↔ | Valvuloplastie à coeur ouvert sans remplacement, autre valve cardiaque, SAP | 35.33.11↔ | Annuloplastie de la valve mitrale, à ciel ouvert |
| 35.19.10↔ | Reconstruction à coeur ouvert de valve auriculo-ventriculaire sans remplacement, lors d'anomalie valvulaire cardiaque congénitale | 35.33.19↔ | Annuloplastie de la valve mitrale, autre |
| 35.19.11↔ | Reconstruction à coeur ouvert d'une valve tronculaire sans remplacement, lors d'anomalie valvulaire cardiaque congénitale | 35.33.20↔ | Annuloplastie de la valve pulmonaire, SAP |
| 35.19.99↔ | Valvuloplastie à coeur ouvert sans remplacement, autre valve cardiaque, autre | 35.33.21↔ | Annuloplastie de la valve pulmonaire, à ciel ouvert |
| 35.20↔ | Remplacement de valve cardiaque, valve non précisée | 35.33.29↔ | Annuloplastie de la valve pulmonaire, autre |
| 35.21.00↔ | Remplacement de valve aortique avec greffe de tissu, SAP | 35.33.30↔ | Annuloplastie de la valve tricuspide, SAP |
| 35.21.10↔ | Remplacement de valve aortique avec greffe, bioprothèse | 35.33.31↔ | Annuloplastie de la valve tricuspide, à ciel ouvert |
| 35.21.11↔ | Remplacement de valve aortique avec greffe, bioprothèse auto-expansible, sans suture, par chirurgie ouverte | 35.33.39↔ | Annuloplastie de la valve tricuspide, autre |
| 35.21.20↔ | Implantation de prothèse vasculaire avec valve, valve aortique biologique | 35.33.40↔ | Annuloplastie de la valve aortique, SAP |
| 35.21.99↔ | Remplacement de valve aortique avec greffe de tissu, autre | 35.33.41↔ | Annuloplastie de la valve aortique, chirurgicale ouverte |
| 35.22.00↔ | Autre remplacement de valve aortique, SAP | 35.33.49↔ | Annuloplastie de la valve aortique, autre |
| 35.22.10↔ | Implantation minimale invasive de valve aortique, SAP | 35.33.99↔ | Annuloplastie, autre |
| 35.22.19↔ | Implantation minimale invasive de valve aortique, autre | 35.34↔ | Infundibulectomie |
| | | 35.35.00↔ | Opération de trabécules cardiaques, SAP |
| | | 35.35.10↔ | Résection fibreuse ou musculaire sous-valvulaire de la valve aortique |
| | | 35.35.99↔ | Opération de trabécules cardiaques, autre |
| | | 35.39.00↔ | Opérations d'autres structures adjacentes aux valves cardiaques, SAP |
| | | 35.39.10↔ | Résection supra-valvulaire de valve cardiaque, SAP |
| | | 35.39.11↔ | Résection supra-valvulaire de valve cardiaque, valve aortique |
| | | 35.39.12↔ | Résection supra-valvulaire de valve cardiaque, valve pulmonaire |
| | | 35.39.19↔ | Résection supra-valvulaire d'autre valve cardiaque |
| | | 35.39.99↔ | Opérations d'autres structures adjacentes aux valves cardiaques, autre |
| | | 35.41.00↔ | Élargissement de communication interauriculaire existante, SAP |

| | | | |
|-----------|---|-----------|--|
| 35.41.10↔ | Élargissement de communication interauriculaire existante, technique à ciel ouvert | 35.99.11↔ | Autres opérations lors d'anomalie valvulaire cardiaque congénitale, valve aortique |
| 35.41.20↔ | Élargissement de communication interauriculaire existante, technique fermée | 35.99.12↔ | Autres opérations lors d'anomalie valvulaire cardiaque congénitale, valve mitrale |
| 35.41.99↔ | Élargissement de communication interauriculaire existante, autre | 35.99.13↔ | Autres opérations lors d'anomalie valvulaire cardiaque congénitale, valve pulmonaire |
| 35.42.00↔ | Création de communication septale intracardiaque, SAP | 35.99.14↔ | Autres opérations lors d'anomalie valvulaire cardiaque congénitale, valve tricuspide |
| 35.42.10↔ | Création de communication septale intracardiaque, technique à ciel ouvert | 35.99.15↔ | Autres opérations lors d'anomalie valvulaire cardiaque congénitale, valve auriculo-ventriculaire ou tronculaire |
| 35.42.20↔ | Création de communication septale intracardiaque, technique fermée | 35.99.19↔ | Autres opérations lors d'anomalie valvulaire cardiaque congénitale, autre valve |
| 35.42.99↔ | Création de communication septale intracardiaque, autre | 35.99.20↔ | Autres opérations des valves du coeur, technique minimale invasive |
| 35.43.00↔ | Élargissement de communication interventriculaire existante, SAP | 35.99.99↔ | Autres opérations des valves du coeur, autre |
| 35.43.10↔ | Élargissement de communication interventriculaire existante, technique à ciel ouvert | 36.03↔ | Angioplastie d'artère coronaire à thorax ouvert |
| 35.43.20↔ | Élargissement de communication interventriculaire existante, technique fermée | 36.09↔ | Autre ablation de sténose ou obstruction d'artère coronaire |
| 35.43.99↔ | Élargissement de communication interventriculaire existante, autre | 36.10↔ | Pontage aorto-coronaire pour revascularisation cardiaque, SAP |
| 35.50↔ | Réparation de communication septale intracardiaque non précisée, avec prothèse | 36.11.00↔ | Pontage (aorto-)coronaire simple, par technique et par matériel, SAP |
| 35.51↔ | Réparation de communication interauriculaire avec prothèse, technique ouverte | 36.11.21↔ | Pontage (aorto-)coronaire simple, chirurgical ouvert (thoracotomie, mini-thoracotomie, sternotomie), avec artère autogène, artère radiale |
| 35.53↔ | Réparation de communication interventriculaire avec prothèse, par voie ouverte | 36.11.22↔ | Pontage (aorto-)coronaire simple, chirurgical ouvert (thoracotomie, mini-thoracotomie, sternotomie), avec artère autogène, artère mammaire interne (artère thoracique interne) |
| 35.54↔ | Réparation de défaut des coussinets endocardiques (canal AV), avec prothèse | 36.11.23↔ | Pontage (aorto-)coronaire simple, chirurgical ouvert (thoracotomie, mini-thoracotomie, sternotomie), avec artère autogène, greffon libre d'artère mammaire interne [AMI] (artère thoracique interne) |
| 35.60↔ | Réparation de communication septale intracardiaque non précisée, avec greffe de tissu | 36.11.24↔ | Pontage (aorto-)coronaire simple, chirurgical ouvert (thoracotomie, mini-thoracotomie, sternotomie), avec artère autogène, artère abdominale |
| 35.61↔ | Réparation de communication interauriculaire, avec greffe de tissu | 36.11.25↔ | Pontage (aorto-)coronaire simple, chirurgical ouvert (thoracotomie, mini-thoracotomie, sternotomie), avec artère autogène, autre artère |
| 35.62↔ | Réparation de communication interventriculaire avec greffe de tissu | 36.11.26↔ | Pontage (aorto-)coronaire simple, chirurgical ouvert (thoracotomie, mini-thoracotomie, sternotomie), avec veine autogène, sans treillis externe de stabilisation |
| 35.63↔ | Réparation de défauts des coussinets endocardiques (canal AV), avec greffe de tissu | 36.11.27↔ | Pontage (aorto-)coronaire simple, chirurgical ouvert (thoracotomie, mini-thoracotomie, sternotomie), avec veine autogène, avec treillis externe de stabilisation |
| 35.70↔ | Autre réparation non précisée de communication septale intracardiaque, non précisée | 36.11.28↔ | Pontage (aorto-)coronaire simple, chirurgical ouvert (thoracotomie, mini-thoracotomie, sternotomie), avec xéno greffe |
| 35.71↔ | Autre réparation non précisée de communication interauriculaire | 36.11.2a↔ | Pontage (aorto-)coronaire simple, chirurgical ouvert (thoracotomie, mini-thoracotomie, sternotomie), avec prothèse vasculaire |
| 35.72.00↔ | Réparation de communication interventriculaire, SAP | 36.11.31↔ | Pontage (aorto-)coronaire simple, mini-invasif, avec artère autogène, artère radiale |
| 35.72.10↔ | Fermeture de communication interventriculaire acquise | 36.11.32↔ | Pontage (aorto-)coronaire simple, mini-invasif, avec artère autogène, artère mammaire interne (artère thoracique interne) |
| 35.72.99↔ | Réparation de communication interventriculaire, autre | 36.11.33↔ | Pontage (aorto-)coronaire simple, mini-invasif, avec artère autogène, greffon libre d'artère mammaire interne [IMA] (artère thoracique interne) |
| 35.73↔ | Autre réparation non précisée de défaut des coussinets endocardiques (canal AV) | 36.11.34↔ | Pontage (aorto-)coronaire simple, mini-invasif, avec artère autogène, artère abdominale |
| 35.82↔ | Correction de retour (connexion) veineux pulmonaire anormal total | 36.11.35↔ | Pontage (aorto-)coronaire simple, mini-invasif, avec artère autogène, autre artère |
| 35.91↔ | Transposition (détournement) interauriculaire du retour veineux | 36.11.36↔ | Pontage (aorto-)coronaire simple, mini-invasif, avec veine autogène, sans treillis externe de stabilisation |
| 35.92↔ | Création de conduit entre ventricule droit et artère pulmonaire | 36.11.37↔ | Pontage (aorto-)coronaire simple, mini-invasif, avec veine autogène, avec treillis externe de stabilisation |
| 35.93↔ | Création de conduit entre ventricule gauche et aorte | 36.11.38↔ | Pontage (aorto-)coronaire simple, mini-invasif, avec xéno greffe |
| 35.94↔ | Création de conduit entre oreillette et artère pulmonaire | 36.11.3a↔ | Pontage (aorto-)coronaire simple, mini-invasif, avec prothèse vasculaire |
| 35.95.00↔ | Révision d'opération corrective du coeur, SAP | 36.11.99↔ | Pontage (aorto-)coronaire simple, par technique et par matériel, autre |
| 35.95.10↔ | Refixation de prothèse de remplacement de valve cardiaque, SAP | 36.12.00↔ | Double pontage (aorto-)coronaire, par technique et par matériel, SAP |
| 35.95.11↔ | Refixation de prothèse de remplacement de valve aortique | 36.12.21↔ | Double pontage (aorto-)coronaire, chirurgical ouvert (thoracotomie, mini-thoracotomie, sternotomie), avec artère autogène, artère radiale |
| 35.95.12↔ | Refixation de prothèse de remplacement de valve mitrale | | |
| 35.95.13↔ | Refixation de prothèse de remplacement de valve pulmonaire | | |
| 35.95.14↔ | Refixation de prothèse de remplacement de valve tricuspide | | |
| 35.95.19↔ | Refixation de prothèse de remplacement de valve cardiaque, autre | | |
| 35.95.99↔ | Révision d'opération corrective du coeur, autre | | |
| 35.98.00↔ | Autres opérations des septa du coeur, SAP | | |
| 35.98.10↔ | Fermeture transluminale percutanée de communication interauriculaire, SAP | | |
| 35.98.19↔ | Fermeture transluminale percutanée de communication interauriculaire, autre | | |
| 35.98.30↔ | Fermeture transluminale percutanée de communication interventriculaire | | |
| 35.98.99↔ | Autres opérations des septa du coeur, autre | | |
| 35.99.00↔ | Autres opérations des valves du coeur, SAP | | |
| 35.99.10↔ | Autres opérations lors d'anomalie valvulaire cardiaque congénitale, SAP | | |

| | | | |
|-----------|--|-----------|---|
| 36.12.22↔ | Double pontage (aorto-)coronaire, chirurgical ouvert (thoracotomie, mini-thoracotomie, sternotomie), avec artère autogène, artère mammaire interne (artère thoracique interne) | 36.13.31↔ | Triple pontage (aorto-)coronaire, mini-invasif, avec artère autogène, artère radiale |
| 36.12.23↔ | Double pontage (aorto-)coronaire, chirurgical ouvert (thoracotomie, mini-thoracotomie, sternotomie), avec artère autogène, greffon libre d'artère mammaire interne [AMI] (artère thoracique interne) | 36.13.32↔ | Triple pontage (aorto-)coronaire, mini-invasif, avec artère autogène, artère mammaire interne (artère thoracique interne) |
| 36.12.24↔ | Double pontage (aorto-)coronaire, chirurgical ouvert (thoracotomie, mini-thoracotomie, sternotomie), avec artère autogène, artère abdominale | 36.13.33↔ | Triple pontage (aorto-)coronaire, mini-invasif, avec artère autogène, greffon libre d'artère mammaire interne [IMA] (artère thoracique interne) |
| 36.12.25↔ | Double pontage (aorto-)coronaire, chirurgical ouvert (thoracotomie, mini-thoracotomie, sternotomie), avec artère autogène, autre artère | 36.13.34↔ | Triple pontage (aorto-)coronaire, mini-invasif, avec artère autogène, artère abdominale |
| 36.12.26↔ | Double pontage (aorto-)coronaire, chirurgical ouvert (thoracotomie, mini-thoracotomie, sternotomie), avec veine autogène, sans treillis externe de stabilisation | 36.13.35↔ | Triple pontage (aorto-)coronaire, mini-invasif, avec artère autogène, autre artère |
| 36.12.27↔ | Double pontage (aorto-)coronaire, chirurgical ouvert (thoracotomie, mini-thoracotomie, sternotomie), avec veine autogène, avec treillis externe de stabilisation | 36.13.36↔ | Triple pontage (aorto-)coronaire, mini-invasif, avec veine autogène, sans treillis externe de stabilisation |
| 36.12.28↔ | Double pontage (aorto-)coronaire, chirurgical ouvert (thoracotomie, mini-thoracotomie, sternotomie), avec xéno greffe | 36.13.37↔ | Triple pontage (aorto-)coronaire, mini-invasif, avec veine autogène, avec treillis externe de stabilisation |
| 36.12.2a↔ | Double pontage (aorto-)coronaire, chirurgical ouvert (thoracotomie, mini-thoracotomie, sternotomie), avec prothèse vasculaire | 36.13.38↔ | Triple pontage (aorto-)coronaire, mini-invasif, avec xéno greffe |
| 36.12.31↔ | Double pontage (aorto-)coronaire, mini-invasif, avec artère autogène, artère radiale | 36.13.3a↔ | Triple pontage (aorto-)coronaire, mini-invasif, avec prothèse vasculaire |
| 36.12.32↔ | Double pontage (aorto-)coronaire, mini-invasif, avec artère autogène, artère mammaire interne (artère thoracique interne) | 36.13.99↔ | Triple pontage (aorto-)coronaire, par technique et par matériel, autre |
| 36.12.33↔ | Double pontage (aorto-)coronaire, mini-invasif, avec artère autogène, greffon libre d'artère mammaire interne [IMA] (artère thoracique interne) | 36.18.00↔ | Quadruple pontage (aorto-)coronaire, par technique et par matériel, SAP |
| 36.12.34↔ | Double pontage (aorto-)coronaire, mini-invasif, avec artère autogène, artère abdominale | 36.18.11↔ | Quadruple pontage (aorto-)coronaire, chirurgical ouvert (thoracotomie, mini-thoracotomie, sternotomie), avec artère autogène, artère radiale |
| 36.12.35↔ | Double pontage (aorto-)coronaire, mini-invasif, avec artère autogène, autre artère | 36.18.12↔ | Quadruple pontage (aorto-)coronaire, chirurgical ouvert (thoracotomie, mini-thoracotomie, sternotomie), avec artère autogène, artère mammaire interne (artère thoracique interne) |
| 36.12.36↔ | Double pontage (aorto-)coronaire, mini-invasif, avec veine autogène, sans treillis externe de stabilisation | 36.18.13↔ | Quadruple pontage (aorto-)coronaire, chirurgical ouvert (thoracotomie, mini-thoracotomie, sternotomie), avec artère autogène, greffon libre d'artère mammaire interne [AMI] (artère thoracique interne) |
| 36.12.37↔ | Double pontage (aorto-)coronaire, mini-invasif, avec veine autogène, avec treillis externe de stabilisation | 36.18.14↔ | Quadruple pontage (aorto-)coronaire, chirurgical ouvert (thoracotomie, mini-thoracotomie, sternotomie), avec artère autogène, artère abdominale |
| 36.12.38↔ | Double pontage (aorto-)coronaire, mini-invasif, avec xéno greffe | 36.18.15↔ | Quadruple pontage (aorto-)coronaire, chirurgical ouvert (thoracotomie, mini-thoracotomie, sternotomie), avec artère autogène, autre artère |
| 36.12.3a↔ | Double pontage (aorto-)coronaire, mini-invasif, avec prothèse vasculaire | 36.18.16↔ | Quadruple pontage (aorto-)coronaire, chirurgical ouvert (thoracotomie, mini-thoracotomie, sternotomie), avec veine autogène, sans treillis externe de stabilisation |
| 36.12.99↔ | Double pontage (aorto-)coronaire, par technique et par matériel, autre | 36.18.17↔ | Quadruple pontage (aorto-)coronaire, chirurgical ouvert (thoracotomie, mini-thoracotomie, sternotomie), avec veine autogène, avec treillis externe de stabilisation |
| 36.13.00↔ | Triple pontage (aorto-)coronaire, par technique et par matériel, SAP | 36.18.18↔ | Quadruple pontage (aorto-)coronaire, chirurgical ouvert (thoracotomie, mini-thoracotomie, sternotomie), avec xéno greffe |
| 36.13.21↔ | Triple pontage (aorto-)coronaire, chirurgical ouvert (thoracotomie, mini-thoracotomie, sternotomie), avec artère autogène, artère radiale | 36.18.1a↔ | Quadruple pontage (aorto-)coronaire, chirurgical ouvert (thoracotomie, mini-thoracotomie, sternotomie), avec prothèse vasculaire |
| 36.13.22↔ | Triple pontage (aorto-)coronaire, chirurgical ouvert (thoracotomie, mini-thoracotomie, sternotomie), avec artère autogène, artère mammaire interne (artère thoracique interne) | 36.18.21↔ | Quadruple pontage (aorto-)coronaire, mini-invasif, avec artère autogène, artère radiale |
| 36.13.23↔ | Triple pontage (aorto-)coronaire, chirurgical ouvert (thoracotomie, mini-thoracotomie, sternotomie), avec artère autogène, greffon libre d'artère mammaire interne [AMI] (artère thoracique interne) | 36.18.22↔ | Quadruple pontage (aorto-)coronaire, mini-invasif, avec artère autogène, artère mammaire interne (artère thoracique interne) |
| 36.13.24↔ | Triple pontage (aorto-)coronaire, chirurgical ouvert (thoracotomie, mini-thoracotomie, sternotomie), avec artère autogène, artère abdominale | 36.18.23↔ | Quadruple pontage (aorto-)coronaire, mini-invasif, avec artère autogène, greffon libre d'artère mammaire interne [IMA] (artère thoracique interne) |
| 36.13.25↔ | Triple pontage (aorto-)coronaire, chirurgical ouvert (thoracotomie, mini-thoracotomie, sternotomie), avec artère autogène, autre artère | 36.18.24↔ | Quadruple pontage (aorto-)coronaire, mini-invasif, avec artère autogène, artère abdominale |
| 36.13.26↔ | Triple pontage (aorto-)coronaire, chirurgical ouvert (thoracotomie, mini-thoracotomie, sternotomie), avec veine autogène, sans treillis externe de stabilisation | 36.18.25↔ | Quadruple pontage (aorto-)coronaire, mini-invasif, avec artère autogène, autre artère |
| 36.13.27↔ | Triple pontage (aorto-)coronaire, chirurgical ouvert (thoracotomie, mini-thoracotomie, sternotomie), avec veine autogène, avec treillis externe de stabilisation | 36.18.26↔ | Quadruple pontage (aorto-)coronaire, mini-invasif, avec veine autogène, sans treillis externe de stabilisation |
| 36.13.28↔ | Triple pontage (aorto-)coronaire, chirurgical ouvert (thoracotomie, mini-thoracotomie, sternotomie), avec xéno greffe | 36.18.27↔ | Quadruple pontage (aorto-)coronaire, mini-invasif, avec veine autogène, avec treillis externe de stabilisation |
| 36.13.2a↔ | Triple pontage (aorto-)coronaire, chirurgical ouvert (thoracotomie, mini-thoracotomie, sternotomie), avec prothèse vasculaire | 36.18.28↔ | Quadruple pontage (aorto-)coronaire, mini-invasif, avec xéno greffe |
| | | 36.18.2a↔ | Quadruple pontage (aorto-)coronaire, mini-invasif, avec prothèse vasculaire |
| | | 36.18.99↔ | Quadruple pontage (aorto-)coronaire, par technique et par matériel, autre |
| | | 36.19↔ | Autre anastomose de pontage pour revascularisation du cœur |
| | | 36.1a.00↔ | Quintuple pontage (aorto-)coronaire, par technique et par matériel, SAP |

| | | | |
|-----------|--|-----------|---|
| 36.1a.11↔ | Quintuple pontage (aorto-)coronaire, chirurgical ouvert (thoracotomie, mini-thoracotomie, sternotomie), avec artère autogène, artère radiale | 36.1b.1a↔ | Pontage (aorto-)coronaire sextuple ou plus, chirurgical ouvert (thoracotomie, mini-thoracotomie, sternotomie), avec prothèse vasculaire |
| 36.1a.12↔ | Quintuple pontage (aorto-)coronaire, chirurgical ouvert (thoracotomie, mini-thoracotomie, sternotomie), avec artère autogène, artère mammaire interne (artère thoracique interne) | 36.1b.21↔ | Pontage (aorto-)coronaire sextuple ou plus, mini-invasif, avec artère autogène, artère radiale |
| 36.1a.13↔ | Quintuple pontage (aorto-)coronaire, chirurgical ouvert (thoracotomie, mini-thoracotomie, sternotomie), avec artère autogène, greffon libre d'artère mammaire interne [AMI] (artère thoracique interne) | 36.1b.22↔ | Pontage (aorto-)coronaire sextuple ou plus, mini-invasif, avec artère autogène, artère mammaire interne (artère thoracique interne) |
| 36.1a.14↔ | Quintuple pontage (aorto-)coronaire, chirurgical ouvert (thoracotomie, mini-thoracotomie, sternotomie), avec artère autogène, artère abdominale | 36.1b.23↔ | Pontage (aorto-)coronaire sextuple ou plus, mini-invasif, avec artère autogène, greffon libre d'artère mammaire interne [IMA] (artère thoracique interne) |
| 36.1a.15↔ | Quintuple pontage (aorto-)coronaire, chirurgical ouvert (thoracotomie, mini-thoracotomie, sternotomie), avec artère autogène, autre artère | 36.1b.24↔ | Pontage (aorto-)coronaire sextuple ou plus, mini-invasif, avec artère autogène, artère abdominale |
| 36.1a.16↔ | Quintuple pontage (aorto-)coronaire, chirurgical ouvert (thoracotomie, mini-thoracotomie, sternotomie), avec veine autogène, sans treillis externe de stabilisation | 36.1b.25↔ | Pontage (aorto-)coronaire sextuple ou plus, mini-invasif, avec artère autogène, autre artère |
| 36.1a.17↔ | Quintuple pontage (aorto-)coronaire, chirurgical ouvert (thoracotomie, mini-thoracotomie, sternotomie), avec veine autogène, avec treillis externe de stabilisation | 36.1b.26↔ | Pontage (aorto-)coronaire sextuple ou plus, mini-invasif, avec veine autogène, sans treillis externe de stabilisation |
| 36.1a.18↔ | Quintuple pontage (aorto-)coronaire, chirurgical ouvert (thoracotomie, mini-thoracotomie, sternotomie), avec xéno greffe | 36.1b.27↔ | Pontage (aorto-)coronaire sextuple ou plus, mini-invasif, avec veine autogène, avec treillis externe de stabilisation |
| 36.1a.1a↔ | Quintuple pontage (aorto-)coronaire, chirurgical ouvert (thoracotomie, mini-thoracotomie, sternotomie), avec prothèse vasculaire | 36.1b.28↔ | Pontage (aorto-)coronaire sextuple ou plus, mini-invasif, avec xéno greffe |
| 36.1a.21↔ | Quintuple pontage (aorto-)coronaire, mini-invasif, avec artère autogène, artère radiale | 36.1b.2a↔ | Pontage (aorto-)coronaire sextuple ou plus, mini-invasif, avec prothèse vasculaire |
| 36.1a.22↔ | Quintuple pontage (aorto-)coronaire, mini-invasif, avec artère autogène, artère mammaire interne (artère thoracique interne) | 36.1b.99↔ | Pontage (aorto-)coronaire sextuple ou plus, par technique et par matériel, autre |
| 36.1a.23↔ | Quintuple pontage (aorto-)coronaire, mini-invasif, avec artère autogène, greffon libre d'artère mammaire interne [IMA] (artère thoracique interne) | 36.2↔ | Revascularisation cardiaque par implant artériel |
| 36.1a.24↔ | Quintuple pontage (aorto-)coronaire, mini-invasif, avec artère autogène, artère abdominale | 36.31↔ | Revascularisation transmyocardique à thorax ouvert |
| 36.1a.25↔ | Quintuple pontage (aorto-)coronaire, mini-invasif, avec artère autogène, autre artère | 36.32↔ | Autre revascularisation transmyocardique |
| 36.1a.26↔ | Quintuple pontage (aorto-)coronaire, mini-invasif, avec veine autogène, sans treillis externe de stabilisation | 36.33↔ | Revascularisation transmyocardique endoscopique |
| 36.1a.27↔ | Quintuple pontage (aorto-)coronaire, mini-invasif, avec veine autogène, avec treillis externe de stabilisation | 36.34↔ | Revascularisation transmyocardique percutanée |
| 36.1a.28↔ | Quintuple pontage (aorto-)coronaire, mini-invasif, avec xéno greffe | 36.39.00↔ | Autre revascularisation cardiaque, SAP |
| 36.1a.2a↔ | Quintuple pontage (aorto-)coronaire, mini-invasif, avec prothèse vasculaire | 36.39.10↔ | Revascularisation cardiaque par patches d'élargissement des artères coronaires |
| 36.1a.99↔ | Quintuple pontage (aorto-)coronaire, autre | 36.39.11↔ | Révision de pontage coronaire |
| 36.1b.00↔ | Pontage (aorto-)coronaire sextuple ou plus, par technique et par matériel, SAP | 36.39.12↔ | Nouveau pontage coronaire |
| 36.1b.11↔ | Pontage (aorto-)coronaire sextuple ou plus, chirurgical ouvert (thoracotomie, mini-thoracotomie, sternotomie), avec artère autogène, artère radiale | 36.39.13↔ | Transposition d'artère coronaire |
| 36.1b.12↔ | Pontage (aorto-)coronaire sextuple ou plus, chirurgical ouvert (thoracotomie, mini-thoracotomie, sternotomie), avec artère autogène, artère mammaire interne (artère thoracique interne) | 36.39.99↔ | Autre revascularisation cardiaque, autre |
| 36.1b.13↔ | Pontage (aorto-)coronaire sextuple ou plus, chirurgical ouvert (thoracotomie, mini-thoracotomie, sternotomie), avec artère autogène, greffon libre d'artère mammaire interne [AMI] (artère thoracique interne) | 36.91↔ | Réparation (cure) d'anévrisme de vaisseau coronaire |
| 36.1b.14↔ | Pontage (aorto-)coronaire sextuple ou plus, chirurgical ouvert (thoracotomie, mini-thoracotomie, sternotomie), avec artère autogène, artère abdominale | 36.99.00↔ | Autres opérations des vaisseaux du cœur SAP |
| 36.1b.15↔ | Pontage (aorto-)coronaire sextuple ou plus, chirurgical ouvert (thoracotomie, mini-thoracotomie, sternotomie), avec artère autogène, autre artère | 36.99.10↔ | Traitement par injection intracoronaire de cellules souches, SAP |
| 36.1b.16↔ | Pontage (aorto-)coronaire sextuple ou plus, chirurgical ouvert (thoracotomie, mini-thoracotomie, sternotomie), avec veine autogène, sans treillis externe de stabilisation | 36.99.11↔ | Traitement par injection intracoronaire de cellules souches, sans enrichissement de fractions ni culture |
| 36.1b.17↔ | Pontage (aorto-)coronaire sextuple ou plus, chirurgical ouvert (thoracotomie, mini-thoracotomie, sternotomie), avec veine autogène, avec treillis externe de stabilisation | 36.99.12↔ | Traitement par injection intracoronaire de cellules souches obtenues par enrichissement de fractions ou multipliées en culture |
| 36.1b.18↔ | Pontage (aorto-)coronaire sextuple ou plus, chirurgical ouvert (thoracotomie, mini-thoracotomie, sternotomie), avec xéno greffe | 36.99.19↔ | Traitement par injection intracoronaire de cellules souches, autre |
| | | 36.99.20↔ | Autres opérations lors d'anomalie congénitale de vaisseaux du cœur |
| | | 36.99.30↔ | Reconstruction de l'ostium coronaire |
| | | 36.99.40↔ | Sympathectomie des artères coronaires |
| | | 36.99.99↔ | Autres opérations des vaisseaux du cœur, autre |
| | | 37.10↔ | Incision du cœur, NAS |
| | | 37.11.00↔ | Cardiotomie, SAP |
| | | 37.11.10↔ | Incision épicaudique, endocaudique et épimyocardique |
| | | 37.11.99↔ | Cardiotomie, autre |
| | | 37.32↔ | Excision d'anévrisme du cœur |
| | | 37.33.00↔ | Excision ou destruction d'autre lésion ou tissu du cœur, par voie ouverte, SAP |
| | | 37.33.10↔ | Excision ou destruction d'éléments du système de conduction des stimuli, par voie ouverte, SAP |
| | | 37.33.11↔ | Excision ou destruction d'éléments du système de conduction des stimuli, par voie ouverte, techniques d'ablation pour le traitement de tachyrythmie |
| | | 37.33.19↔ | Excision ou destruction d'éléments du système de conduction des stimuli, par voie ouverte, autre |
| | | 37.33.20↔ | Excision d'autre lésion ou tissu du cœur, par voie ouverte |
| | | 37.33.30↔ | Destruction d'autre lésion ou tissu du cœur, par voie ouverte |
| | | 37.33.99↔ | Excision ou destruction d'autre lésion ou tissu du cœur, par voie ouverte, autre |
| | | 37.35↔ | Ventriculectomie partielle |

| | | | |
|-----------|---|-----------|--|
| 37.41↔ | Implantation de système d'assistance cardiaque prothétique autour du coeur | 37.6b.31↔ | Retrait d'un système d'assistance cardio-vasculaire, avec pompe, sans fonction d'échange gazeux, intracorporel, ventriculaire gauche, par chirurgie thoracique ouverte (thoracotomie, mini-thoracotomie, sternotomie) |
| 37.49↔ | Autre réparation du coeur et du péricarde | 37.6b.32↔ | Retrait d'un système d'assistance cardio-vasculaire, avec pompe, sans fonction d'échange gazeux, intracorporel, ventriculaire droit, par chirurgie thoracique ouverte (thoracotomie, mini-thoracotomie, sternotomie) |
| 37.4x.00↔ | Réparation du coeur et du péricarde, SAP | 37.6b.33↔ | Retrait d'un système d'assistance cardio-vasculaire, avec pompe, sans fonction d'échange gazeux, intracorporel, biventriculaire, par chirurgie thoracique ouverte (thoracotomie, mini-thoracotomie, sternotomie) |
| 37.4x.10↔ | Suture du péricarde (après lésion traumatique) | 37.6b.61↔ | Retrait d'un système d'assistance cardio-vasculaire et pulmonaire, avec pompe, avec générateur d'oxygène (y compris élimination de CO ₂), extracorporel, veino-veineux, par chirurgie extra-thoracique ouverte (p.ex. exposition de vaisseau sanguin) |
| 37.4x.11↔ | Réparation du péricarde, autre | 37.6b.71↔ | Retrait d'un système d'assistance cardio-vasculaire et pulmonaire, avec pompe, avec oxygénéateur (y compris élimination de CO ₂), extracorporel, veino-artériel ou veino-veino-artériel, par chirurgie thoracique ouverte (thoracotomie, mini-thoracotomie, sternotomie) |
| 37.4x.20↔ | Suture du myocarde (après lésion traumatique) | 37.6b.72↔ | Retrait d'un système d'assistance cardio-vasculaire et pulmonaire, avec pompe, avec oxygénéateur (y compris élimination de CO ₂), extracorporel, veino-artériel ou veino-veino-artériel, par chirurgie extra-thoracique ouverte (p.ex. exposition du vaisseau sanguin) |
| 37.4x.21↔ | Réparation du myocarde, autre | 37.6b.81↔ | Retrait de ballonnet de contre-pulsation intra-aortique (IABP), chirurgical ouvert |
| 37.4x.99↔ | Réparation du coeur et du péricarde, autre | 37.6b.a1↔ | Retrait d'un système d'assistance cardio-vasculaire et pulmonaire, sans pompe, avec élimination de CO ₂ , extracorporel, artério-veineux, par chirurgie extra-thoracique ouverte (p.ex. exposition du vaisseau sanguin) |
| 37.52↔ | Implantation de système intégral de remplacement du coeur | 37.91↔ | Massage cardiaque à thorax ouvert |
| 37.6a.11↔ | Implantation d'un système d'assistance cardio-vasculaire, avec pompe, sans fonction d'échange gazeux, extracorporel, ventriculaire gauche, par chirurgie thoracique ouverte (thoracotomie, mini-thoracotomie, sternotomie) | 37.99.00↔ | Autres opérations du coeur et du péricarde, SAP |
| 37.6a.12↔ | Implantation d'un système d'assistance cardio-vasculaire, avec pompe, sans fonction d'échange gazeux, extracorporel, ventriculaire droit, par chirurgie thoracique ouverte (thoracotomie, mini-thoracotomie, sternotomie) | 37.99.10↔ | Traitement par injection intramyocardique de cellules souches, SAP |
| 37.6a.21↔ | Implantation d'un système d'assistance cardio-vasculaire, avec pompe, sans fonction d'échange gazeux, extracorporel, biventriculaire, par chirurgie thoracique ouverte (thoracotomie, mini-thoracotomie, sternotomie) | 37.99.11↔ | Traitement par injection intramyocardique de cellules souches, sans enrichissement de fractions ni culture |
| 37.6a.31↔ | Implantation d'un système d'assistance cardio-vasculaire, avec pompe, sans fonction d'échange gazeux, intracorporel, ventriculaire gauche, par chirurgie thoracique ouverte (thoracotomie, mini-thoracotomie, sternotomie) | 37.99.12↔ | Traitement par injection intramyocardique de cellules souches obtenues par enrichissement de fractions ou multipliées en culture |
| 37.6a.32↔ | Implantation d'un système d'assistance cardio-vasculaire, avec pompe, sans fonction d'échange gazeux, intracorporel, ventriculaire droit, par chirurgie thoracique ouverte (thoracotomie, mini-thoracotomie, sternotomie) | 37.99.19↔ | Traitement par injection intramyocardique de cellules souches, autre |
| 37.6a.33↔ | Implantation d'un système d'assistance cardio-vasculaire, avec pompe, sans fonction d'échange gazeux, intracorporel, biventriculaire, par chirurgie thoracique ouverte (thoracotomie, mini-thoracotomie, sternotomie) | 37.99.20↔ | Opérations d'anomalies congénitales du coeur, SAP |
| 37.6a.51↔ | Implantation d'un système d'assistance cardio-vasculaire et pulmonaire, avec pompe, avec élimination de CO ₂ , extracorporel, veino-veineux, par voie percutanée | 37.99.29↔ | Opérations d'anomalies congénitales du coeur, autre |
| 37.6a.61↔ | Implantation d'un système d'assistance cardio-vasculaire et pulmonaire, avec pompe, avec oxygénéateur (y compris élimination de CO ₂), extracorporel, veino-veineux, par chirurgie extra-thoracique ouverte (p.ex. exposition de vaisseau sanguin) | 37.99.30↔ | Ligature d'oreillette |
| 37.6a.62↔ | Implantation d'un système d'assistance cardio-vasculaire et pulmonaire, avec pompe, avec oxygénéateur (y compris élimination de CO ₂), extracorporel, veino-veineux, par voie percutanée | 37.99.80↔ | Réopération du coeur et du péricarde |
| 37.6a.71↔ | Implantation d'un système d'assistance cardio-vasculaire et pulmonaire, avec pompe, avec oxygénéateur (y compris élimination de CO ₂), extracorporel, veino-artériel ou veino-veino-artériel, par chirurgie thoracique ouverte (thoracotomie, mini-thoracotomie, sternotomie) | 37.99.99↔ | Autres opérations du coeur et du péricarde, autre |
| 37.6a.72↔ | Implantation d'un système d'assistance cardio-vasculaire et pulmonaire, avec pompe, avec oxygénéateur (y compris élimination de CO ₂), extracorporel, veino-artériel ou veino-veino-artériel, par chirurgie extra-thoracique ouverte (p.ex. exposition du vaisseau sanguin) | 37.9a.00↔ | Implantation d'un système de stimulation du myocarde, SAP |
| 37.6a.73↔ | Implantation d'un système d'assistance cardio-vasculaire et pulmonaire, avec pompe, avec oxygénéateur (y compris élimination de CO ₂), extracorporel, veino-artériel ou veino-veino-artériel, par voie percutanée | 37.9a.11↔ | Implantation ou remplacement d'un système de modulation du myocarde (CCM) |
| 37.6b.11↔ | Retrait d'un système d'assistance cardio-vasculaire, avec pompe, sans fonction d'échange gazeux, extracorporel, ventriculaire gauche, par chirurgie thoracique ouverte (thoracotomie, mini-thoracotomie, sternotomie) | 37.9a.99↔ | Implantation d'un système de stimulation du myocarde, autre |
| 37.6b.12↔ | Retrait d'un système d'assistance cardio-vasculaire, avec pompe, sans fonction d'échange gazeux, extracorporel, ventriculaire droit, par chirurgie thoracique ouverte (thoracotomie, mini-thoracotomie, sternotomie) | 38.04.00↔ | Incision de l'aorte, SAP |
| 37.6b.21↔ | Retrait d'un système d'assistance cardio-vasculaire, avec pompe, sans fonction d'échange gazeux, extracorporel, biventriculaire, par chirurgie thoracique ouverte (thoracotomie, mini-thoracotomie, sternotomie) | 38.04.10↔ | Incision de l'aorte ascendante et de la crosse aortique |
| | | 38.04.20↔ | Incision de l'aorte descendante |
| | | 38.04.30↔ | Incision de l'aorte abdominale |
| | | 38.04.99↔ | Incision de l'aorte, autre |
| | | 38.05.00↔ | Incision d'autres vaisseaux thoraciques, SAP |
| | | 38.05.10↔ | Incision d'autres artères thoraciques |
| | | 38.05.20↔ | Incision de veines thoraciques, SAP |
| | | 38.05.21↔ | Incision de veines thoraciques profondes |
| | | 38.05.29↔ | Incision de veines thoraciques, autre |
| | | 38.05.99↔ | Incision d'autres vaisseaux thoraciques, autre |
| | | 38.07.00↔ | Incision de veines abdominales, SAP |
| | | 38.07.10↔ | Incision de veines abdominales profondes, SAP |
| | | 38.07.11↔ | Incision de la veine cave inférieure |
| | | 38.07.12↔ | Incision de la veine iliaque |
| | | 38.07.19↔ | Incision de veines abdominales profondes, autre |
| | | 38.07.99↔ | Incision de veines abdominales, autre |
| | | 38.15.00↔ | Endartériectomie d'autres vaisseaux thoraciques, SAP |
| | | 38.15.10↔ | Endartériectomie de l'artère sous-clavière |
| | | 38.15.20↔ | Endartériectomie du tronc brachio-céphalique |

| | | | |
|-----------|---|-----------|---|
| 38.15.30↔ | Endartériectomie de l'artère pulmonaire | 38.35.28↔ | Résection de veines thoraciques et d'autres veines profondes, avec anastomose |
| 38.15.40↔ | Endartériectomie de la veine pulmonaire | 38.35.29↔ | Résection de veines thoraciques, avec anastomose, autre |
| 38.15.99↔ | Endartériectomie d'autres vaisseaux thoraciques, autre | 38.35.99↔ | Résection de vaisseaux thoraciques, avec anastomose, autre |
| 38.34.00↔ | Résection de l'aorte, avec anastomose, SAP | 39.0x.00↔ | Shunt d'artère systémique à pulmonaire, SAP |
| 38.34.10↔ | Résection de l'aorte ascendante et de la crosse aortique, avec anastomose | 39.0x.10↔ | Anastomose entre artère sous-clavière et artère pulmonaire (Blalock-Taussig) |
| 38.34.20↔ | Résection de l'aorte descendante, avec anastomose | 39.0x.11↔ | Anastomose entre aorte et artère pulmonaire droite (Waterston-Cooley) |
| 38.34.30↔ | Résection de l'aorte abdominale, avec anastomose | 39.0x.12↔ | Anastomose entre aorte descendante et artère pulmonaire gauche (Potts-Smith) |
| 38.34.99↔ | Résection de l'aorte, avec anastomose, autre | 39.0x.13↔ | Anastomose entre artère pulmonaire gauche et droite |
| 38.35.00↔ | Résection de vaisseaux thoraciques, avec anastomose, SAP | 39.0x.20↔ | Shunt prothétique d'artère pulmonaire à aorte, central |
| 38.35.10↔ | Résection d'artères thoraciques, avec anastomose, SAP | 39.0x.21↔ | Shunt prothétique d'artère pulmonaire à aorte, périphérique |
| 38.35.11↔ | Résection de l'artère sous-clavière, avec anastomose | 39.0x.23↔ | Cerclage (banding) de l'artère pulmonaire |
| 38.35.12↔ | Résection du tronc brachio-céphalique, avec anastomose | 39.0x.24↔ | Shunt d'artère systémique à pulmonaire, opération de Damus-Kay-Stansel |
| 38.35.13↔ | Résection de l'artère pulmonaire, avec anastomose | 39.0x.99↔ | Shunt d'artère systémique à pulmonaire, autre |
| 38.35.19↔ | Résection d'artères thoraciques, avec anastomose, autre | | |
| 38.35.20↔ | Résection de veines thoraciques, avec anastomose, SAP | | |
| 38.35.21↔ | Résection de la veine pulmonaire, avec anastomose | | |
| 38.35.22↔ | Résection de la veine sous-clavière, avec anastomose | | |
| 38.35.23↔ | Résection de la veine cave supérieure, avec anastomose | | |

procédure F30-4

00.99.80‡↔ Traitement hybride

ADRG F31**Autres interventions avec cœur-poumon artificiel, sans procédures de complication, sans opération complexe**

Au moins un(e) procédure dans le tableau F31-1 et procédure dans le tableau F31-2

DRG F31Z**Autres interventions avec cœur-poumon artificiel, sans procédures de complication, sans opération complexe****procédure F31-1**

| | | | |
|-----------|---|-----------|--|
| 01.21↔ | Incision et drainage de sinus crânien | 35.14.11↔ | Reconstruction à cœur ouvert des feuillets de la valve tricuspide [voile tricuspide] |
| 35.00↔ | Valvulotomie à cœur fermé, valve non précisée | 35.14.20↔ | Reconstruction à cœur ouvert sans remplacement de la valve tricuspide, lors d'anomalie valvulaire cardiaque congénitale |
| 35.01↔ | Valvulotomie à cœur fermé, valve aortique | 35.14.99↔ | Valvuloplastie à cœur ouvert sans remplacement de la valve tricuspide, autre |
| 35.02↔ | Valvulotomie à cœur fermé, valve mitrale | 35.19.00↔ | Valvuloplastie à cœur ouvert sans remplacement, autre valve cardiaque, SAP |
| 35.03↔ | Valvulotomie à cœur fermé, valve pulmonaire | 35.19.10↔ | Reconstruction à cœur ouvert de valve auriculo-ventriculaire sans remplacement, lors d'anomalie valvulaire cardiaque congénitale |
| 35.04↔ | Valvulotomie à cœur fermé, valve tricuspide | 35.19.11↔ | Reconstruction à cœur ouvert d'une valve tronculaire sans remplacement, lors d'anomalie valvulaire cardiaque congénitale |
| 35.10↔ | Valvuloplastie à cœur ouvert sans remplacement, valve non précisée | 35.19.99↔ | Valvuloplastie à cœur ouvert sans remplacement, autre valve cardiaque, autre |
| 35.11.00↔ | Valvuloplastie à cœur ouvert sans remplacement de la valve aortique, SAP | 35.29.00↔ | Remplacement de valve cardiaque, autre valve, SAP |
| 35.11.10↔ | Valvulotomie à cœur ouvert de la valve aortique | 35.29.10↔ | Remplacement de valve auriculo-ventriculaire lors d'anomalie valvulaire cardiaque congénitale |
| 35.11.11↔ | Technique préservant les valves, avec reconstruction de la racine aortique (intervention de Tirone David) | 35.29.20↔ | Remplacement de valve tronculaire lors d'anomalie valvulaire cardiaque congénitale |
| 35.11.20↔ | Reconstruction à cœur ouvert de la valve aortique sans remplacement, lors d'anomalie valvulaire cardiaque congénitale | 35.29.99↔ | Remplacement de valve cardiaque, autre valve, autre |
| 35.11.99↔ | Valvuloplastie à cœur ouvert sans remplacement de la valve aortique, autre | 35.31↔ | Opérations de muscle papillaire |
| 35.12.00↔ | Valvuloplastie à cœur ouvert sans remplacement de la valve mitrale, SAP | 35.32↔ | Opérations de cordages tendineux |
| 35.12.10↔ | Valvulotomie à cœur ouvert de la valve mitrale | 35.33.00↔ | Annuloplastie, SAP |
| 35.12.11↔ | Reconstruction à cœur ouvert du voile mitral | 35.33.10↔ | Annuloplastie de la valve mitrale, SAP |
| 35.12.20↔ | Reconstruction à cœur ouvert sans remplacement de la valve mitrale, lors d'anomalie valvulaire cardiaque congénitale | 35.33.11↔ | Annuloplastie de la valve mitrale, à ciel ouvert |
| 35.12.99↔ | Valvuloplastie à cœur ouvert sans remplacement de la valve mitrale, autre | 35.33.19↔ | Annuloplastie de la valve mitrale, autre |
| 35.13.00↔ | Valvuloplastie à cœur ouvert sans remplacement de la valve pulmonaire, SAP | 35.33.20↔ | Annuloplastie de la valve pulmonaire, SAP |
| 35.13.10↔ | Valvulotomie à cœur ouvert de la valve pulmonaire | 35.33.21↔ | Annuloplastie de la valve pulmonaire, à ciel ouvert |
| 35.13.20↔ | Reconstruction à cœur ouvert sans remplacement de la valve pulmonaire, lors d'anomalie valvulaire cardiaque congénitale | 35.33.29↔ | Annuloplastie de la valve pulmonaire, autre |
| 35.13.99↔ | Valvuloplastie à cœur ouvert sans remplacement de la valve pulmonaire, autre | 35.33.30↔ | Annuloplastie de la valve tricuspide, SAP |
| 35.14.00↔ | Valvuloplastie à cœur ouvert sans remplacement de la valve tricuspide, SAP | 35.33.31↔ | Annuloplastie de la valve tricuspide, à ciel ouvert |
| 35.14.10↔ | Valvulotomie à cœur ouvert de la valve tricuspide | 35.33.39↔ | Annuloplastie de la valve tricuspide, autre |
| | | 35.33.40↔ | Annuloplastie de la valve aortique, SAP |
| | | 35.33.41↔ | Annuloplastie de la valve aortique, chirurgicale ouverte |

| | | | |
|-----------|---|-----------|---|
| 35.33.49↔ | Annuloplastie de la valve aortique, autre | 35.99.10↔ | Autres opérations lors d'anomalie valvulaire cardiaque congénitale, SAP |
| 35.33.99↔ | Annuloplastie, autre | 35.99.11↔ | Autres opérations lors d'anomalie valvulaire cardiaque congénitale, valve aortique |
| 35.35.00↔ | Opération de trabécules cardiaques, SAP | 35.99.12↔ | Autres opérations lors d'anomalie valvulaire cardiaque congénitale, valve mitrale |
| 35.35.10↔ | Résection fibreuse ou musculaire sous-valvulaire de la valve aortique | 35.99.13↔ | Autres opérations lors d'anomalie valvulaire cardiaque congénitale, valve pulmonaire |
| 35.35.99↔ | Opération de trabécules cardiaques, autre | 35.99.14↔ | Autres opérations lors d'anomalie valvulaire cardiaque congénitale, valve tricuspide |
| 35.39.00↔ | Opérations d'autres structures adjacentes aux valves cardiaques, SAP | 35.99.15↔ | Autres opérations lors d'anomalie valvulaire cardiaque congénitale, valve auriculo-ventriculaire ou tronculaire |
| 35.39.10↔ | Résection supravalvulaire de valve cardiaque, SAP | 35.99.19↔ | Autres opérations lors d'anomalie valvulaire cardiaque congénitale, autre valve |
| 35.39.11↔ | Résection supravalvulaire de valve cardiaque, valve aortique | 35.99.20↔ | Autres opérations des valves du coeur, technique minimale invasive |
| 35.39.12↔ | Résection supravalvulaire de valve cardiaque, valve pulmonaire | 35.99.99↔ | Autres opérations des valves du coeur, autre |
| 35.39.19↔ | Résection supravalvulaire d'autre valve cardiaque | 36.03↔ | Angioplastie d'artère coronaire à thorax ouvert |
| 35.39.99↔ | Opérations d'autres structures adjacentes aux valves cardiaques, autre | 36.2↔ | Revascularisation cardiaque par implant artériel |
| 35.41.00↔ | Élargissement de communication interauriculaire existante, SAP | 36.31↔ | Revascularisation transmyocardique à thorax ouvert |
| 35.41.10↔ | Élargissement de communication interauriculaire existante, technique à ciel ouvert | 36.32↔ | Autre revascularisation transmyocardique |
| 35.41.20↔ | Élargissement de communication interauriculaire existante, technique fermée | 36.33↔ | Revascularisation transmyocardique endoscopique |
| 35.41.99↔ | Élargissement de communication interauriculaire existante, autre | 36.34↔ | Revascularisation transmyocardique percutanée |
| 35.42.00↔ | Création de communication septale intracardiaque, SAP | 36.39.00↔ | Autre revascularisation cardiaque, SAP |
| 35.42.10↔ | Création de communication septale intracardiaque, technique à ciel ouvert | 36.39.10↔ | Revascularisation cardiaque par patches d'élargissement des artères coronaires |
| 35.42.20↔ | Création de communication septale intracardiaque, technique fermée | 36.39.11↔ | Révision de pontage coronaire |
| 35.42.99↔ | Création de communication septale intracardiaque, autre | 36.39.12↔ | Nouveau pontage coronaire |
| 35.43.00↔ | Élargissement de communication interventriculaire existante, SAP | 36.39.13↔ | Transposition d'artère coronaire |
| 35.43.10↔ | Élargissement de communication interventriculaire existante, technique à ciel ouvert | 36.39.99↔ | Autre revascularisation cardiaque, autre |
| 35.43.20↔ | Élargissement de communication interventriculaire existante, technique fermée | 36.91↔ | Réparation (cure) d'anévrisme de vaisseau coronaire |
| 35.43.99↔ | Élargissement de communication interventriculaire existante, autre | 36.99.00↔ | Autres opérations des vaisseaux du coeur SAP |
| 35.50↔ | Réparation de communication septale intracardiaque non précisée, avec prothèse | 36.99.10↔ | Traitement par injection intracoronaire de cellules souches, SAP |
| 35.51↔ | Réparation de communication interauriculaire avec prothèse, technique ouverte | 36.99.11↔ | Traitement par injection intracoronaire de cellules souches, sans enrichissement de fractions ni culture |
| 35.53↔ | Réparation de communication interventriculaire avec prothèse, par voie ouverte | 36.99.12↔ | Traitement par injection intracoronaire de cellules souches obtenues par enrichissement de fractions ou multipliées en culture |
| 35.54↔ | Réparation de défaut des coussinets endocardiques (canal AV), avec prothèse | 36.99.19↔ | Traitement par injection intracoronaire de cellules souches, autre |
| 35.60↔ | Réparation de communication septale intracardiaque non précisée, avec greffe de tissu | 36.99.20↔ | Autres opérations lors d'anomalie congénitale de vaisseaux du coeur |
| 35.61↔ | Réparation de communication interauriculaire, avec greffe de tissu | 36.99.30↔ | Reconstruction de l'ostium coronaire |
| 35.62↔ | Réparation de communication interventriculaire avec greffe de tissu | 36.99.40↔ | Sympathectomie des artères coronaires |
| 35.63↔ | Réparation de défauts des coussinets endocardiques (canal AV), avec greffe de tissu | 36.99.99↔ | Autres opérations des vaisseaux du coeur, autre |
| 35.70↔ | Autre réparation non précisée de communication septale intracardiaque, non précisée | 37.10↔ | Incision du coeur, NAS |
| 35.71↔ | Autre réparation non précisée de communication interauriculaire | 37.11.00↔ | Cardiotomie, SAP |
| 35.72.00↔ | Réparation de communication interventriculaire, SAP | 37.11.10↔ | Incision épiscopique, endocardique et épimyocardique |
| 35.72.10↔ | Fermeture de communication interventriculaire acquise | 37.11.99↔ | Cardiotomie, autre |
| 35.72.99↔ | Réparation de communication interventriculaire, autre | 37.12↔ | Péricardiotomie |
| 35.73↔ | Autre réparation non précisée de défaut des coussinets endocardiques (canal AV) | 37.24.00↔ | Biopsie du péricarde, SAP |
| 35.91↔ | Transposition (détournement) interauriculaire du retour veineux | 37.24.20↔ | Biopsie ouverte du péricarde |
| 35.92↔ | Création de conduit entre ventricule droit et artère pulmonaire | 37.24.99↔ | Biopsie du péricarde, autre |
| 35.93↔ | Création de conduit entre ventricule gauche et aorte | 37.25.00↔ | Biopsie du coeur, SAP |
| 35.94↔ | Création de conduit entre oreillette et artère pulmonaire | 37.25.20↔ | Biopsie transvasculaire de l'endocarde, du myocarde et de l'endomyocarde |
| 35.98.00↔ | Autres opérations des septa du coeur, SAP | 37.25.30↔ | Biopsie ouverte du coeur |
| 35.98.10↔ | Fermeture transluminale percutanée de communication interauriculaire, SAP | 37.25.99↔ | Biopsie du coeur, autre |
| 35.98.19↔ | Fermeture transluminale percutanée de communication interauriculaire, autre | 37.31.00↔ | Péricardectomie, SAP |
| 35.98.30↔ | Fermeture transluminale percutanée de communication interventriculaire | 37.31.10↔ | Péricardectomie partielle |
| 35.98.99↔ | Autres opérations des septa du coeur, autre | 37.31.20↔ | Péricardectomie totale |
| 35.99.00↔ | Autres opérations des valves du coeur, SAP | 37.31.30↔ | Excision d'adhérences du péricarde |
| | | 37.31.99↔ | Péricardectomie, autre |
| | | 37.32↔ | Excision d'anévrisme du coeur |
| | | 37.33.00↔ | Excision ou destruction d'autre lésion ou tissu du coeur, par voie ouverte, SAP |
| | | 37.33.10↔ | Excision ou destruction d'éléments du système de conduction des stimuli, par voie ouverte, SAP |
| | | 37.33.11↔ | Excision ou destruction d'éléments du système de conduction des stimuli, par voie ouverte, techniques d'ablation pour le traitement de tachyrythmie |

| | | | |
|-----------|--|-----------|---|
| 37.33.19↔ | Excision ou destruction d'éléments du système de conduction des stimuli, par voie ouverte, autre | 37.6a.73↔ | Implantation d'un système d'assistance cardio-vasculaire et pulmonaire, avec pompe, avec oxygénateur (y compris élimination de CO ₂), extracorporel, veino-artériel ou veino-veino-artériel, par voie percutanée |
| 37.33.20↔ | Excision d'autre lésion ou tissu du coeur, par voie ouverte | 37.6a.81↔ | Implantation de ballonnet de contre-pulsation intra-aortique (IABP), chirurgicale ouverte |
| 37.33.30↔ | Destruction d'autre lésion ou tissu du coeur, par voie ouverte | 37.6a.82↔ | Implantation de ballonnet de contre-pulsation intra-aortique (IABP), percutanée |
| 37.33.99↔ | Excision ou destruction d'autre lésion ou tissu du coeur, par voie ouverte, autre | 37.6b.11↔ | Retrait d'un système d'assistance cardio-vasculaire, avec pompe, sans fonction d'échange gazeux, extracorporel, ventriculaire gauche, par chirurgie thoracique ouverte (thoracotomie, mini-thoracotomie, sternotomie) |
| 37.35↔ | Ventriculectomie partielle | 37.6b.12↔ | Retrait d'un système d'assistance cardio-vasculaire, avec pompe, sans fonction d'échange gazeux, extracorporel, ventriculaire droit, par chirurgie thoracique ouverte (thoracotomie, mini-thoracotomie, sternotomie) |
| 37.41↔ | Implantation de système d'assistance cardiaque prothétique autour du coeur | 37.6b.21↔ | Retrait d'un système d'assistance cardio-vasculaire, avec pompe, sans fonction d'échange gazeux, extracorporel, biventriculaire, par chirurgie thoracique ouverte (thoracotomie, mini-thoracotomie, sternotomie) |
| 37.49↔ | Autre réparation du coeur et du péricarde | 37.6b.31↔ | Retrait d'un système d'assistance cardio-vasculaire, avec pompe, sans fonction d'échange gazeux, intracorporel, ventriculaire gauche, par chirurgie thoracique ouverte (thoracotomie, mini-thoracotomie, sternotomie) |
| 37.4x.00↔ | Réparation du coeur et du péricarde, SAP | 37.6b.32↔ | Retrait d'un système d'assistance cardio-vasculaire, avec pompe, sans fonction d'échange gazeux, intracorporel, ventriculaire droit, par chirurgie thoracique ouverte (thoracotomie, mini-thoracotomie, sternotomie) |
| 37.4x.10↔ | Suture du péricarde (après lésion traumatique) | 37.6b.33↔ | Retrait d'un système d'assistance cardio-vasculaire, avec pompe, sans fonction d'échange gazeux, intracorporel, biventriculaire, par chirurgie thoracique ouverte (thoracotomie, mini-thoracotomie, sternotomie) |
| 37.4x.11↔ | Réparation du péricarde, autre | 37.6b.41↔ | Retrait d'un système d'assistance cardio-vasculaire, avec pompe, sans fonction d'échange gazeux, intravasculaire (y compris intracardiaque), ventriculaire gauche, par voie percutanée |
| 37.4x.20↔ | Suture du myocarde (après lésion traumatique) | 37.6b.42↔ | Retrait d'un système d'assistance cardio-vasculaire, avec pompe, sans fonction d'échange gazeux, intravasculaire (y compris intracardiaque), ventriculaire droit, par voie percutanée |
| 37.4x.21↔ | Réparation du myocarde, autre | 37.6b.61↔ | Retrait d'un système d'assistance cardio-vasculaire et pulmonaire, avec pompe, avec générateur d'oxygène (y compris élimination de CO ₂), extracorporel, veino-veineux, par chirurgie extra-thoracique ouverte (p.ex. exposition de vaisseau sanguin) |
| 37.4x.99↔ | Réparation du coeur et du péricarde, autre | 37.6b.71↔ | Retrait d'un système d'assistance cardio-vasculaire et pulmonaire, avec pompe, avec oxygénateur (y compris élimination de CO ₂), extracorporel, veino-artériel ou veino-veino-artériel, par chirurgie thoracique ouverte (thoracotomie, mini-thoracotomie, sternotomie) |
| 37.52↔ | Implantation de système intégral de remplacement du coeur | 37.6b.72↔ | Retrait d'un système d'assistance cardio-vasculaire et pulmonaire, avec pompe, avec oxygénateur (y compris élimination de CO ₂), extracorporel, veino-artériel ou veino-veino-artériel, par chirurgie extra-thoracique ouverte (p.ex. exposition du vaisseau sanguin) |
| 37.53↔ | Remplacement ou réparation de l'unité thoracique du système de remplacement du coeur | 37.6b.81↔ | Retrait de ballonnet de contre-pulsation intra-aortique (IABP), chirurgical ouvert |
| 37.54↔ | Remplacement ou réparation d'autres composantes implantables de système intégral de remplacement du coeur | 37.6b.a1↔ | Retrait d'un système d'assistance cardio-vasculaire et pulmonaire, sans pompe, avec élimination de CO ₂ , extracorporel, artério-veineux, par chirurgie extra-thoracique ouverte (p.ex. exposition du vaisseau sanguin) |
| 37.6a.11↔ | Implantation d'un système d'assistance cardio-vasculaire, avec pompe, sans fonction d'échange gazeux, extracorporel, ventriculaire gauche, par chirurgie thoracique ouverte (thoracotomie, mini-thoracotomie, sternotomie) | 37.6c.11↔ | Révision (sans remplacement) d'un système d'assistance cardio-vasculaire, avec pompe, sans fonction d'échange gazeux, extracorporel, ventriculaire gauche, par chirurgie thoracique ouverte (thoracotomie, mini-thoracotomie, sternotomie) |
| 37.6a.12↔ | Implantation d'un système d'assistance cardio-vasculaire, avec pompe, sans fonction d'échange gazeux, extracorporel, ventriculaire droit, par chirurgie thoracique ouverte (thoracotomie, mini-thoracotomie, sternotomie) | 37.6c.12↔ | Révision (sans remplacement) d'un système d'assistance cardio-vasculaire, avec pompe, sans fonction d'échange gazeux, extracorporel, ventriculaire droit, par chirurgie thoracique ouverte (thoracotomie, mini-thoracotomie, sternotomie) |
| 37.6a.21↔ | Implantation d'un système d'assistance cardio-vasculaire, avec pompe, sans fonction d'échange gazeux, extracorporel, biventriculaire, par chirurgie thoracique ouverte (thoracotomie, mini-thoracotomie, sternotomie) | 37.6c.21↔ | Révision (sans remplacement) d'un système d'assistance cardio-vasculaire, avec pompe, sans fonction d'échange gazeux, extracorporel, biventriculaire, par chirurgie thoracique ouverte (thoracotomie, mini-thoracotomie, sternotomie) |
| 37.6a.31↔ | Implantation d'un système d'assistance cardio-vasculaire, avec pompe, sans fonction d'échange gazeux, intracorporel, ventriculaire gauche, par chirurgie thoracique ouverte (thoracotomie, mini-thoracotomie, sternotomie) | | |
| 37.6a.32↔ | Implantation d'un système d'assistance cardio-vasculaire, avec pompe, sans fonction d'échange gazeux, intracorporel, ventriculaire droit, par chirurgie thoracique ouverte (thoracotomie, mini-thoracotomie, sternotomie) | | |
| 37.6a.33↔ | Implantation d'un système d'assistance cardio-vasculaire, avec pompe, sans fonction d'échange gazeux, intracorporel, biventriculaire, par chirurgie thoracique ouverte (thoracotomie, mini-thoracotomie, sternotomie) | | |
| 37.6a.41↔ | Implantation d'un système d'assistance cardio-vasculaire, avec pompe, sans fonction d'échange gazeux, intravasculaire (y compris intracardiaque), ventriculaire gauche, par voie percutanée | | |
| 37.6a.42↔ | Implantation d'un système d'assistance cardio-vasculaire, avec pompe, sans fonction d'échange gazeux, intravasculaire (y compris intracardiaque), ventriculaire droit, par voie percutanée | | |
| 37.6a.51↔ | Implantation d'un système d'assistance cardio-vasculaire et pulmonaire, avec pompe, avec élimination de CO ₂ , extracorporel, veino-veineux, par voie percutanée | | |
| 37.6a.61↔ | Implantation d'un système d'assistance cardio-vasculaire et pulmonaire, avec pompe, avec oxygénateur (y compris élimination de CO ₂), extracorporel, veino-veineux, par chirurgie extra-thoracique ouverte (p.ex. exposition de vaisseau sanguin) | | |
| 37.6a.62↔ | Implantation d'un système d'assistance cardio-vasculaire et pulmonaire, avec pompe, avec oxygénateur (y compris élimination de CO ₂), extracorporel, veino-veineux, par voie percutanée | | |
| 37.6a.71↔ | Implantation d'un système d'assistance cardio-vasculaire et pulmonaire, avec pompe, avec oxygénateur (y compris élimination de CO ₂), extracorporel, veino-artériel ou veino-veino-artériel, par chirurgie thoracique ouverte (thoracotomie, mini-thoracotomie, sternotomie) | | |
| 37.6a.72↔ | Implantation d'un système d'assistance cardio-vasculaire et pulmonaire, avec pompe, avec oxygénateur (y compris élimination de CO ₂), extracorporel, veino-artériel ou veino-veino-artériel, par chirurgie extra-thoracique ouverte (p.ex. exposition du vaisseau sanguin) | | |

| | | | |
|-----------|--|-----------|--|
| 37.6c.31↔ | Révision (sans remplacement) d'un système d'assistance cardio-vasculaire, avec pompe, sans fonction d'échange gazeux, intracorporel, ventriculaire gauche, par chirurgie thoracique ouverte (thoracotomie, mini-thoracotomie, sternotomie) | 38.06.18↔ | Incision de l'artère iliaque |
| 37.6c.32↔ | Révision (sans remplacement) d'un système d'assistance cardio-vasculaire, avec pompe, sans fonction d'échange gazeux, intracorporel, ventriculaire droit, par chirurgie thoracique ouverte (thoracotomie, mini-thoracotomie, sternotomie) | 38.06.19↔ | Incision d'artères viscérales, autre |
| 37.6c.33↔ | Révision (sans remplacement) d'un système d'assistance cardio-vasculaire, avec pompe, sans fonction d'échange gazeux, intracorporel, biventriculaire, par chirurgie thoracique ouverte (thoracotomie, mini-thoracotomie, sternotomie) | 38.06.99↔ | Incision d'artères abdominales, autre |
| 37.6c.61↔ | Révision (sans remplacement) d'un système d'assistance cardio-vasculaire et pulmonaire, avec pompe, avec oxygénateur (y compris élimination de CO2), extracorporel, veino-veineux, par chirurgie extra-thoracique ouverte (p.ex. exposition du vaisseau sanguin) | 38.07.00↔ | Incision de veines abdominales, SAP |
| 37.6c.71↔ | Révision (sans remplacement) d'un système d'assistance cardio-vasculaire et pulmonaire, avec pompe, avec oxygénateur (y compris élimination de CO2), extracorporel, veino-veino-artériel ou veino-veino-artériel, par chirurgie thoracique ouverte (thoracotomie, mini-thoracotomie, sternotomie) | 38.07.10↔ | Incision de veines abdominales profondes, SAP |
| 37.6c.72↔ | Révision (sans remplacement) d'un système d'assistance cardio-vasculaire et pulmonaire, avec pompe, avec générateur d'oxygène (y compris élimination de CO2), extracorporel, veino-artériel ou veino-veino-artériel, par chirurgie extra-thoracique ouverte (p.ex. exposition du vaisseau sanguin) | 38.07.11↔ | Incision de la veine cave inférieure |
| 37.6c.a1↔ | Révision (sans remplacement) d'un système d'assistance cardio-vasculaire et pulmonaire, sans pompe, avec élimination de CO2, extracorporel, artério-veineux, par chirurgie extra-thoracique ouverte (p.ex. exposition de vaisseau sanguin) | 38.07.12↔ | Incision de la veine iliaque |
| 37.91↔ | Massage cardiaque à thorax ouvert | 38.07.19↔ | Incision de veines abdominales profondes, autre |
| 37.99.00↔ | Autres opérations du coeur et du péricarde, SAP | 38.07.99↔ | Incision de veines abdominales, autre |
| 37.99.10↔ | Traitement par injection intramyocardique de cellules souches, SAP | 38.10↔ | Endartériectomie, site non précisé |
| 37.99.11↔ | Traitement par injection intramyocardique de cellules souches, sans enrichissement de fractions ni culture | 38.11↔ | Endartériectomie de vaisseaux intracrâniens |
| 37.99.12↔ | Traitement par injection intramyocardique de cellules souches obtenues par enrichissement de fractions ou multipliées en culture | 38.12↔ | Endartériectomie d'autres vaisseaux de la tête et du cou |
| 37.99.19↔ | Traitement par injection intramyocardique de cellules souches, autre | 38.13↔ | Endartériectomie de vaisseaux de membre supérieur |
| 37.99.20↔ | Opérations d'anomalies congénitales du coeur, SAP | 38.14.00↔ | Endartériectomie de l'aorte, SAP |
| 37.99.29↔ | Opérations d'anomalies congénitales du coeur, autre | 38.14.10↔ | Endartériectomie de l'aorte ascendante et de la crosse aortique |
| 37.99.30↔ | Ligature d'oreillette | 38.14.20↔ | Endartériectomie de l'aorte descendante |
| 37.99.80↔ | Réopération du coeur et du péricarde | 38.14.30↔ | Endartériectomie de l'aorte abdominale |
| 37.99.99↔ | Autres opérations du coeur et du péricarde, autre | 38.14.99↔ | Endartériectomie de l'aorte, autre |
| 37.9a.00↔ | Implantation d'un système de stimulation du myocarde, SAP | 38.15.00↔ | Endartériectomie d'autres vaisseaux thoraciques, SAP |
| 37.9a.11↔ | Implantation ou remplacement d'un système de modulation du myocarde (CCM) | 38.15.10↔ | Endartériectomie de l'artère sous-clavière |
| 37.9a.99↔ | Implantation d'un système de stimulation du myocarde, autre | 38.15.20↔ | Endartériectomie du tronc brachio-céphalique |
| 38.01↔ | Incision de vaisseaux intracrâniens | 38.15.30↔ | Endartériectomie de l'artère pulmonaire |
| 38.04.00↔ | Incision de l'aorte, SAP | 38.15.40↔ | Endartériectomie de la veine pulmonaire |
| 38.04.10↔ | Incision de l'aorte ascendante et de la crosse aortique | 38.15.99↔ | Endartériectomie d'autres vaisseaux thoraciques, autre |
| 38.04.20↔ | Incision de l'aorte descendante | 38.16.00↔ | Endartériectomie d'artères abdominales, SAP |
| 38.04.30↔ | Incision de l'aorte abdominale | 38.16.10↔ | Endartériectomie d'artères viscérales, SAP |
| 38.04.99↔ | Incision de l'aorte, autre | 38.16.11↔ | Endartériectomie du tronc coeliaque |
| 38.05.00↔ | Incision d'autres vaisseaux thoraciques, SAP | 38.16.12↔ | Endartériectomie de l'artère gastrique |
| 38.05.10↔ | Incision d'autres artères thoraciques | 38.16.13↔ | Endartériectomie de l'artère hépatique |
| 38.05.20↔ | Incision de veines thoraciques, SAP | 38.16.14↔ | Endartériectomie de l'artère splénique |
| 38.05.21↔ | Incision de veines thoraciques profondes | 38.16.15↔ | Endartériectomie de l'artère rénale |
| 38.05.29↔ | Incision de veines thoraciques, autre | 38.16.16↔ | Endartériectomie de l'artère mésentérique |
| 38.05.99↔ | Incision d'autres vaisseaux thoraciques, autre | 38.16.17↔ | Endartériectomie de l'artère lombaire |
| 38.06.00↔ | Incision d'artères abdominales, SAP | 38.16.18↔ | Endartériectomie de l'artère iliaque |
| 38.06.10↔ | Incision d'artères viscérales, SAP | 38.16.19↔ | Endartériectomie d'artères viscérales, autre |
| 38.06.11↔ | Incision du tronc coeliaque | 38.16.99↔ | Endartériectomie d'artères abdominales, autre |
| 38.06.12↔ | Incision de l'artère gastrique | 38.18.00↔ | Endartériectomie de vaisseaux de membre inférieur, SAP |
| 38.06.13↔ | Incision de l'artère hépatique | 38.18.10↔ | Endartériectomie de l'artère fémorale (commune) (superficielle) |
| 38.06.14↔ | Incision de l'artère splénique | 38.18.11↔ | Endartériectomie de l'artère fémorale profonde |
| 38.06.15↔ | Incision de l'artère rénale | 38.18.12↔ | Endartériectomie de l'artère poplitée |
| 38.06.16↔ | Incision de l'artère mésentérique | 38.18.99↔ | Endartériectomie de vaisseaux de membre inférieur, autre |
| 38.06.17↔ | Incision de l'artère lombaire | 38.21↔ | Biopsie de vaisseau sanguin |
| | | 38.32.00↔ | Résection d'autres vaisseaux de la tête et du cou, avec anastomose, SAP |
| | | 38.32.10↔ | Résection d'artères extracrâniennes de la tête et du cou, avec anastomose |
| | | 38.32.20↔ | Résection de veines extracrâniennes de la tête et du cou, avec anastomose, SAP |
| | | 38.32.21↔ | Résection de la veine jugulaire, avec anastomose |
| | | 38.32.22↔ | Résection de veines extracrâniennes superficielles de la tête et du cou, avec anastomose |
| | | 38.32.99↔ | Résection d'autres vaisseaux de la tête et du cou, avec anastomose, autre |
| | | 38.33.00↔ | Résection de vaisseaux de membre supérieur avec anastomose, SAP |
| | | 38.33.10↔ | Résection d'artères de membre supérieur avec anastomose, SAP |
| | | 38.33.11↔ | Résection d'artères de membre supérieur avec anastomose |
| | | 38.33.12↔ | Résection de l'artère cubitale, avec anastomose |
| | | 38.33.13↔ | Résection d'autres artères de l'avant-bras, avec anastomose |
| | | 38.33.14↔ | Résection d'artères de la main, avec anastomose |
| | | 38.33.20↔ | Résection de veines de membre supérieur, avec anastomose, SAP |
| | | 38.33.21↔ | Résection de la veine axillaire, avec anastomose |
| | | 38.33.22↔ | Résection d'autres veines profondes de membre supérieur, avec anastomose |
| | | 38.33.23↔ | Résection de veines superficielles de membre supérieur, avec anastomose |
| | | 38.33.99↔ | Résection de vaisseaux de membre supérieur avec anastomose, autre |
| | | 38.34.00↔ | Résection de l'aorte, avec anastomose, SAP |

| | | | |
|-----------|---|-----------|---|
| 38.34.10↔ | Résection de l'aorte ascendante et de la crosse aortique, avec anastomose | 38.45.10↔ | Résection de l'aorte thoracique avec remplacement, SAP |
| 38.34.20↔ | Résection de l'aorte descendante, avec anastomose | 38.45.11↔ | Résection de l'aorte ascendante ou de la crosse aortique, avec remplacement |
| 38.34.30↔ | Résection de l'aorte abdominale, avec anastomose | 38.45.12↔ | Résection de l'aorte thoracique, avec remplacement |
| 38.34.99↔ | Résection de l'aorte, avec anastomose, autre | 38.45.13↔ | Résection de l'aorte thoraco-abdominale, avec remplacement |
| 38.35.00↔ | Résection de vaisseaux thoraciques, avec anastomose, SAP | 38.45.14↔ | Résection de l'aorte thoracique avec remplacement par prothèse hybride |
| 38.35.10↔ | Résection d'artères thoraciques, avec anastomose, SAP | 38.45.19↔ | Résection de l'aorte thoracique avec remplacement, autre |
| 38.35.11↔ | Résection de l'artère sous-clavière, avec anastomose | 38.45.20↔ | Résection d'autres vaisseaux thoraciques, avec remplacement, SAP |
| 38.35.12↔ | Résection du tronc brachio-céphalique, avec anastomose | 38.45.21↔ | Résection de l'artère pulmonaire, avec remplacement |
| 38.35.13↔ | Résection de l'artère pulmonaire, avec anastomose | 38.45.22↔ | Résection du tronc brachio-céphalique, avec remplacement |
| 38.35.19↔ | Résection d'artères thoraciques, avec anastomose, autre | 38.45.29↔ | Résection d'autres artères thoraciques, avec remplacement |
| 38.35.20↔ | Résection de veines thoraciques, avec anastomose, SAP | 38.45.30↔ | Résection de veine thoracique, avec remplacement, SAP |
| 38.35.21↔ | Résection de la veine pulmonaire, avec anastomose | 38.45.31↔ | Résection de la veine cave supérieure, avec remplacement |
| 38.35.22↔ | Résection de la veine sous-clavière, avec anastomose | 38.45.38↔ | Résection d'autres artères thoraciques profondes, avec remplacement |
| 38.35.23↔ | Résection de la veine cave supérieure, avec anastomose | 38.45.39↔ | Résection de veines thoraciques, avec remplacement, autre |
| 38.35.28↔ | Résection de veines thoraciques et d'autres veines profondes, avec anastomose | 38.45.99↔ | Résection de vaisseaux thoraciques, avec remplacement, autre |
| 38.35.29↔ | Résection de veines thoraciques, avec anastomose, autre | 38.46↔ | Résection d'artères abdominales, avec remplacement |
| 38.35.99↔ | Résection de vaisseaux thoraciques, avec anastomose, autre | 38.47.00↔ | Résection de veines abdominales, avec remplacement, SAP |
| 38.36.00↔ | Résection d'artères abdominales, avec anastomose, SAP | 38.47.10↔ | Résection de veines abdominales profondes, avec remplacement, SAP |
| 38.36.10↔ | Résection d'artères viscérales, avec anastomose, SAP | 38.47.11↔ | Résection de la veine cave inférieure, avec remplacement |
| 38.36.11↔ | Résection du tronc coeliaque, avec anastomose | 38.47.12↔ | Résection de la veine iliaque, avec remplacement |
| 38.36.12↔ | Résection de l'artère gastrique, avec anastomose | 38.47.19↔ | Résection de veines abdominales profondes, avec remplacement, autre |
| 38.36.13↔ | Résection de l'artère hépatique, avec anastomose | 38.47.99↔ | Résection de veines abdominales, avec remplacement, autre |
| 38.36.14↔ | Résection de l'artère splénique, avec anastomose | 38.48.00↔ | Résection d'artères de membre inférieur, avec remplacement, SAP |
| 38.36.15↔ | Résection de l'artère rénale, avec anastomose | 38.48.10↔ | Résection de l'artère fémorale (commune) (superficielle), avec remplacement |
| 38.36.16↔ | Résection de l'artère mésentérique, avec anastomose | 38.48.11↔ | Résection de l'artère fémorale profonde, avec remplacement |
| 38.36.17↔ | Résection de l'artère iliaque, avec anastomose | 38.48.12↔ | Résection de l'artère poplitée, avec remplacement |
| 38.36.19↔ | Résection d'artères viscérales, avec anastomose, autre | 38.48.13↔ | Résection d'artères de membre supérieur, avec remplacement |
| 38.36.99↔ | Résection d'artères abdominales, avec anastomose, autre | 38.48.99↔ | Résection d'artères de membre inférieur, avec remplacement, autre |
| 38.37.00↔ | Résection de veines abdominales, avec anastomose, SAP | 38.61↔ | Autre excision de vaisseaux intracrâniens |
| 38.37.10↔ | Résection de veines abdominales profondes, avec anastomose, SAP | 38.62↔ | Autre excision de vaisseaux de la tête et du cou |
| 38.37.11↔ | Résection de la veine cave inférieure, avec anastomose | 38.63.00↔ | Autre excision de vaisseaux de membre supérieur, SAP |
| 38.37.12↔ | Résection de la veine iliaque, avec anastomose | 38.63.10↔ | Autre excision d'artères de membre supérieur, SAP |
| 38.37.19↔ | Résection de veines abdominales profondes, avec anastomose, autre | 38.63.11↔ | Autre excision d'artères de la main |
| 38.37.99↔ | Résection de veines abdominales, avec anastomose, autre | 38.63.19↔ | Autre excision d'artères de membre supérieur, autre |
| 38.38.00↔ | Résection d'artères de membre inférieur, avec anastomose, SAP | 38.63.20↔ | Autre excision de veines de membre supérieur, SAP |
| 38.38.10↔ | Résection de l'artère fémorale (commune) (superficielle), avec anastomose | 38.63.21↔ | Autre excision de veines profondes de membre supérieur |
| 38.38.11↔ | Résection de l'artère fémorale profonde, avec anastomose | 38.63.29↔ | Autre excision de veines de membre supérieur, autre |
| 38.38.12↔ | Résection de l'artère poplitée, avec anastomose | 38.63.99↔ | Autre excision de vaisseaux de membre supérieur, autre |
| 38.38.99↔ | Résection d'artères de membre inférieur, avec anastomose, SAP | 38.64.00↔ | Autre excision de l'aorte, SAP |
| 38.41↔ | Résection de vaisseaux intracrâniens, avec remplacement | 38.64.10↔ | Autre excision de l'aorte thoracique |
| 38.42↔ | Résection d'autres vaisseaux de la tête et du cou, avec remplacement | 38.64.20↔ | Autre excision de l'aorte abdominale |
| 38.43.00↔ | Résection de vaisseaux de membre supérieur, avec remplacement, SAP | 38.64.99↔ | Autre excision de l'aorte, autre |
| 38.43.10↔ | Résection d'artères de membre supérieur, avec remplacement | 38.65.00↔ | Autre excision de vaisseaux thoraciques, SAP |
| 38.43.11↔ | Résection de l'artère axillaire, avec remplacement | 38.65.10↔ | Autre excision d'artères thoraciques |
| 38.43.20↔ | Résection de veines de membre supérieur, avec remplacement, SAP | 38.65.20↔ | Autre excision de veines thoraciques, SAP |
| 38.43.21↔ | Résection de la veine axillaire, avec remplacement | 38.65.21↔ | Autre excision de la veine cave supérieure |
| 38.43.28↔ | Résection d'autres veines profondes de membre supérieur, avec remplacement | 38.65.22↔ | Autre excision d'autres veines thoraciques profondes |
| 38.43.29↔ | Résection de veines de membre supérieur, avec remplacement, autre | 38.65.29↔ | Autre excision de veines thoraciques, autre |
| 38.43.99↔ | Résection de vaisseaux de membre supérieur, avec remplacement, autre | 38.65.99↔ | Autre excision de vaisseaux thoraciques, autre |
| 38.44.00↔ | Résection de l'aorte abdominale, avec remplacement, SAP | 38.66.00↔ | Autre excision d'artères abdominales, SAP |
| 38.44.10↔ | Résection de l'aorte abdominale, par voie suprarénale, avec remplacement | 38.66.10↔ | Autre excision d'artères viscérales, SAP |
| 38.44.11↔ | Résection de l'aorte abdominale, par voie infrarénale, avec remplacement | 38.66.11↔ | Autre excision du tronc coeliaque |
| 38.44.12↔ | Résection de l'aorte abdominale, par voie juxtarrénale, avec remplacement | 38.66.12↔ | Autre excision de l'artère gastrique |
| 38.44.99↔ | Résection de l'aorte abdominale, avec remplacement, autre | 38.66.13↔ | Autre excision de l'artère hépatique |
| 38.45.00↔ | Résection de vaisseau thoracique, avec remplacement, SAP | 38.66.14↔ | Autre excision de l'artère splénique |
| | | 38.66.15↔ | Autre excision de l'artère rénale |
| | | 38.66.16↔ | Autre excision de l'artère mésentérique |
| | | 38.66.17↔ | Autre excision de l'artère lombaire |
| | | 38.66.18↔ | Autre excision de l'artère iliaque |
| | | 38.66.19↔ | Autre excision d'artères viscérales, autre |
| | | 38.66.99↔ | Autre excision d'artères abdominales, autre |
| | | 38.67.00↔ | Autre excision de veines abdominales, SAP |

| | | | |
|-----------|---|-----------|---|
| 38.67.10↔ | Autre excision de veines abdominales profondes, SAP | 39.11.22↔ | Création de shunt portosystémique, recours à l'insertion d'un stent |
| 38.67.11↔ | Autre excision de la veine cave inférieure | 39.11.23↔ | Révision de shunt portosystémique avec thrombectomie et thrombolyse percutanées |
| 38.67.12↔ | Autre excision de la veine iliaque | 39.11.24↔ | Révision de shunt portosystémique avec réduction percutanée du diamètre d'un shunt portosystémique existant |
| 38.67.19↔ | Autre excision de veines abdominales profondes, autre | 39.11.99↔ | Création et révision de shunt portosystémique, TIPSS, autre |
| 38.67.99↔ | Autre excision de veines abdominales, autre | 39.19↔ | Shunt veineux intra-abdominal, autre |
| 38.68.00↔ | Autre excision d'artères de membre inférieur, SAP | 39.22.00↔ | Pontage entre aorte, artère sous-clavière et carotide, SAP |
| 38.68.10↔ | Autre excision d'artères de la cuisse | 39.22.10↔ | Pontage de l'artère carotide, SAP |
| 38.68.20↔ | Autre excision d'artères de la jambe et du pied | 39.22.11↔ | Pontage carotido-carotidien |
| 38.68.99↔ | Autre excision d'artères de membre inférieur, autre | 39.22.12↔ | Pontage entre artère carotide et artère vertébrale |
| 38.7x.10↔ | Interruption chirurgicale de la veine cave, SAP | 39.22.13↔ | Pontage entre artère carotide et artère sous-clavière [pontage carotido-sous-clavier] |
| 38.7x.11↔ | Insertion chirurgicale de filtre antiembolique dans la veine cave | 39.22.14↔ | Pontage entre artère carotide et aorte |
| 38.7x.12↔ | Ablation chirurgicale de filtre antiembolique de la veine cave | 39.22.19↔ | Pontage de l'artère carotide, autre |
| 38.7x.13↔ | Ligature ou plicature de la veine cave, par voie chirurgicale | 39.22.20↔ | Pontage de l'artère sous-clavière, SAP |
| 38.7x.19↔ | Section chirurgicale de la veine cave, autre | 39.22.21↔ | Pontage entre artère sous-clavière et aorte |
| 38.81↔ | Autre occlusion chirurgicale de vaisseaux intracrâniens | 39.22.29↔ | Pontage de l'artère sous-clavière, autre |
| 38.82.00↔ | Autre occlusion chirurgicale de vaisseaux de la tête et du cou, SAP | 39.22.99↔ | Pontage entre aorte, artère sous-clavière et carotide, autre |
| 38.82.10↔ | Autre occlusion chirurgicale d'artères extracrâniennes de la tête et du cou | 39.23↔ | Autre pontage ou shunt vasculaire intrathoracique |
| 38.82.20↔ | Autre occlusion chirurgicale de veines extracrâniennes de la tête et du cou, SAP | 39.24↔ | Bypass aorto-rénal |
| 38.82.21↔ | Autre occlusion chirurgicale de la veine jugulaire | 39.25.00↔ | Pontage entre aorte, artère iliaque et artère fémorale, SAP |
| 38.82.22↔ | Autre occlusion chirurgicale d'autres veines extracrâniennes profondes de la tête et du cou | 39.25.10↔ | Pontage aorto-iliaco-fémoral, aortique, SAP |
| 38.82.29↔ | Autre occlusion chirurgicale de veines extracrâniennes de la tête et du cou, autre | 39.25.11↔ | Pontage aorto-iliaque |
| 38.82.99↔ | Autre occlusion chirurgicale de vaisseaux de la tête et du cou, autre | 39.25.12↔ | Pontage aorto-fémoral |
| 38.84.00↔ | Autre occlusion chirurgicale de l'aorte, SAP | 39.25.13↔ | Pontage aorto-poplité |
| 38.84.10↔ | Autre occlusion chirurgicale de l'aorte thoracique | 39.25.14↔ | Pontage aorto-crural |
| 38.84.20↔ | Autre occlusion chirurgicale de l'aorte abdominale | 39.25.19↔ | Pontage aorto-iliaco-fémoral, aortique, autre |
| 38.84.99↔ | Autre occlusion chirurgicale de l'aorte, autre | 39.25.20↔ | Pontage iliaco-fémoral, SAP |
| 38.85.00↔ | Autre occlusion chirurgicale d'autres vaisseaux thoraciques, SAP | 39.25.21↔ | Pontage ilio-iliaque |
| 38.85.10↔ | Autre occlusion chirurgicale d'autres artères thoraciques, SAP | 39.25.22↔ | Pontage ilio-fémoral |
| 38.85.11↔ | Autre occlusion chirurgicale de l'artère sous-clavière | 39.25.23↔ | Pontage ilio-poplité |
| 38.85.12↔ | Autre occlusion chirurgicale de l'artère pulmonaire | 39.25.24↔ | Pontage ilio-crural |
| 38.85.13↔ | Autre occlusion chirurgicale du tronc brachio-céphalique | 39.25.29↔ | Pontage iliaco-fémoral, autre |
| 38.85.19↔ | Autre occlusion chirurgicale d'autres artères thoraciques, autre | 39.25.30↔ | Pontage par le trou obturateur (extra-anatomique) |
| 38.85.20↔ | Autre occlusion chirurgicale de veines thoraciques, SAP | 39.25.99↔ | Pontage entre aorte, artère iliaque et artère fémorale, autre |
| 38.85.21↔ | Autre occlusion chirurgicale de la veine cave supérieure | 39.26.00↔ | Autre pontage ou shunt vasculaire intra-abdominal, SAP |
| 38.85.22↔ | Autre occlusion chirurgicale de la veine pulmonaire | 39.26.10↔ | Autre pontage ou shunt vasculaire intra-abdominal, artères viscérales |
| 38.85.23↔ | Autre occlusion chirurgicale de la veine sous-clavière | 39.26.11↔ | Autre pontage ou shunt vasculaire intra-abdominal, aorte |
| 38.85.28↔ | Autre occlusion chirurgicale d'autres veines thoraciques profondes | 39.26.12↔ | Autre pontage ou shunt vasculaire intra-abdominal, artère rénale |
| 38.85.29↔ | Autre occlusion chirurgicale de veines thoraciques, autre | 39.26.19↔ | Autre pontage ou shunt vasculaire intra-abdominal, autres artères viscérales |
| 38.85.99↔ | Autre occlusion chirurgicale d'autres vaisseaux thoraciques, autre | 39.26.99↔ | Autre pontage ou shunt vasculaire intra-abdominal, autre |
| 38.88↔ | Autre occlusion chirurgicale d'artères de membre inférieur | 39.27.00↔ | Fistule artério-veineuse pour hémodialyse, SAP |
| 39.0x.00↔ | Shunt d'artère systémique à pulmonaire, SAP | 39.27.10↔ | Fistule artério-veineuse pour hémodialyse |
| 39.0x.10↔ | Anastomose entre artère sous-clavière et artère pulmonaire (Blalock-Taussig) | 39.27.11↔ | Fistule artério-veineuse avec matériel allogène ou alloplastique pour hémodialyse |
| 39.0x.11↔ | Anastomose entre aorte et artère pulmonaire droite (Waterston-Cooley) | 39.27.99↔ | Fistule artério-veineuse pour hémodialyse, autre |
| 39.0x.12↔ | Anastomose entre aorte descendante et artère pulmonaire gauche (Potts-Smith) | 39.29.00↔ | Autre pontage ou shunt vasculaire (périphérique), SAP |
| 39.0x.13↔ | Anastomose entre artère pulmonaire gauche et droite | 39.29.10↔ | Pontage ou shunt vasculaire d'artères de membre inférieur, SAP |
| 39.0x.20↔ | Shunt prothétique d'artère pulmonaire à aorte, central | 39.29.11↔ | Shunt ou pontage vasculaire fémoro-fémoral |
| 39.0x.21↔ | Shunt prothétique d'artère pulmonaire à aorte, périphérique | 39.29.12↔ | Shunt ou pontage vasculaire fémoro-poplité |
| 39.0x.23↔ | Cerclage (banding) de l'artère pulmonaire | 39.29.13↔ | Shunt ou pontage vasculaire fémoro-crural |
| 39.0x.24↔ | Shunt d'artère systémique à pulmonaire, opération de Damus-Kay-Stansel | 39.29.14↔ | Shunt ou pontage vasculaire fémoro-pédieux |
| 39.0x.99↔ | Shunt d'artère systémique à pulmonaire, autre | 39.29.15↔ | Shunt ou pontage vasculaire poplitéo-crural ou poplitéo-pédieux |
| 39.10↔ | Shunt veineux intra-abdominal, SAP | 39.29.16↔ | Pontage ou shunt vasculaire d'artères de la jambe et du pied |
| 39.11.00↔ | Création et révision de shunt portosystémique, TIPSS, SAP | 39.29.19↔ | Pontage ou shunt vasculaire d'artères de membre inférieur, autre |
| 39.11.11↔ | Création de shunt portosystémique, recours à l'angioplastie percutanée (à ballonnet) | 39.29.20↔ | Pontage ou shunt vasculaire d'artères de membre supérieur |
| 39.11.12↔ | Création de shunt portosystémique, thrombolyse et thrombectomie percutanées | 39.29.30↔ | Autre pontage ou shunt vasculaire (périphérique), extra-anatomique, SAP |
| 39.11.13↔ | Création de shunt portosystémique, utilisation d'un stent | 39.29.31↔ | Shunt ou pontage vasculaire sous-clavio-fémoral |
| 39.11.21↔ | Révision de shunt portosystémique, fermeture percutanée | 39.29.32↔ | Shunt ou pontage vasculaire axillo-fémoral |
| | | 39.29.33↔ | Pontage croisé fémoro-fémoral |
| | | 39.29.39↔ | Autre pontage ou shunt vasculaire (périphérique), extra-anatomique, autre |
| | | 39.29.40↔ | Shunt ou pontage vasculaire de veines |
| | | 39.29.80↔ | Shunt peropératoire temporaire, SAP |
| | | 39.29.81↔ | Shunt peropératoire temporaire, artério-artériel |

| | | | |
|-----------|---|-----------|--|
| 39.29.82↔ | Shunt peropératoire temporaire, artério-veineux | 39.56.22↔ | Réparation de la veine sous-clavière, de la veine axillaire et de la veine brachio-céphalique avec patch de tissu |
| 39.29.89↔ | Shunt peropératoire temporaire, autre | 39.56.23↔ | Réparation d'autres veines profondes du membre supérieur avec patch de tissu |
| 39.29.99↔ | Autre pontage ou shunt vasculaire (périphérique), autre | 39.56.29↔ | Réparation de vaisseaux du membre supérieur avec patch de tissu, autre |
| 39.31.00↔ | Suture d'artère, SAP | 39.56.30↔ | Réparation de vaisseaux thoraciques avec patch de tissu, SAP |
| 39.31.10↔ | Suture d'artère de la tête et du cou, SAP | 39.56.31↔ | Réparation de l'aorte thoracique avec patch de tissu |
| 39.31.11↔ | Suture d'artère intracrânienne | 39.56.32↔ | Réparation de la veine pulmonaire avec patch de tissu |
| 39.31.19↔ | Suture d'artère de la tête et du cou, autre | 39.56.33↔ | Réparation de la veine cave supérieure avec patch de tissu |
| 39.31.20↔ | Suture d'artère du bras, SAP | 39.56.39↔ | Réparation de vaisseaux thoraciques avec patch de tissu, autre |
| 39.31.21↔ | Suture de l'artère axillaire | 39.56.40↔ | Réparation d'artères abdominales avec patch de tissu, SAP |
| 39.31.22↔ | Suture de l'artère brachiale | 39.56.41↔ | Réparation de l'aorte abdominale avec patch de tissu |
| 39.31.29↔ | Suture d'artère du bras, autre | 39.56.42↔ | Réparation du tronc coeliaque avec patch de tissu |
| 39.31.30↔ | Suture d'artère de l'avant-bras | 39.56.43↔ | Réparation de l'artère gastrique avec patch de tissu |
| 39.31.40↔ | Suture d'artère de la main | 39.56.44↔ | Réparation de l'artère hépatique avec patch de tissu |
| 39.31.50↔ | Suture d'artère du membre inférieur | 39.56.45↔ | Réparation de l'artère splénique avec patch de tissu |
| 39.31.60↔ | Suture de l'aorte, SAP | 39.56.46↔ | Réparation de l'artère rénale avec patch de tissu |
| 39.31.61↔ | Suture de l'aorte thoracique | 39.56.47↔ | Réparation de l'artère mésentérique avec patch de tissu |
| 39.31.62↔ | Suture de l'aorte abdominale | 39.56.48↔ | Réparation de l'artère iliaque avec patch de tissu |
| 39.31.69↔ | Suture de l'aorte, autre | 39.56.49↔ | Réparation d'artères abdominales avec patch de tissu, autre |
| 39.31.70↔ | Suture d'autres artères thoraciques, SAP | 39.56.50↔ | Réparation de veines abdominales avec patch de tissu, SAP |
| 39.31.71↔ | Suture de l'artère pulmonaire | 39.56.51↔ | Réparation de la veine cave inférieure avec patch de tissu |
| 39.31.72↔ | Suture du tronc brachio-céphalique | 39.56.52↔ | Réparation de la veine iliaque avec patch de tissu |
| 39.31.73↔ | Suture de l'artère sous-clavière | 39.56.59↔ | Réparation de veines abdominales avec patch de tissu, autre |
| 39.31.79↔ | Suture d'artères thoraciques, autre | 39.56.60↔ | Réparation de vaisseaux du membre inférieur avec patch de tissu, SAP |
| 39.31.80↔ | Suture d'artères abdominales, SAP | 39.56.61↔ | Réparation d'artères du membre inférieur avec patch de tissu |
| 39.31.81↔ | Suture du tronc coeliaque | 39.56.62↔ | Réparation de la veine fémorale et de la veine poplitée avec patch de tissu |
| 39.31.82↔ | Suture de l'artère gastrique | 39.56.63↔ | Réparation d'autres veines profondes du membre inférieur avec patch de tissu |
| 39.31.83↔ | Suture de l'artère hépatique | 39.56.64↔ | Réparation de veines superficielles de la cuisse avec patch de tissu |
| 39.31.84↔ | Suture de l'artère splénique | 39.56.69↔ | Réparation de vaisseaux du membre inférieur avec patch de tissu, autre |
| 39.31.85↔ | Suture de l'artère rénale | 39.56.99↔ | Réparation de vaisseau sanguin avec patch de tissu (plastie), autre |
| 39.31.86↔ | Suture de l'artère mésentérique | 39.57.00↔ | Réparation de vaisseau sanguin avec patch synthétique (plastie), SAP |
| 39.31.87↔ | Suture de l'artère lombaire | 39.57.10↔ | Réparation de vaisseaux de la tête et du cou avec patch synthétique, SAP |
| 39.31.88↔ | Suture de l'artère iliaque | 39.57.11↔ | Réparation de vaisseaux intracrâniens avec patch synthétique |
| 39.31.89↔ | Suture d'artères abdominales, autre | 39.57.12↔ | Réparation d'artères extracrâniennes de la tête et du cou avec patch synthétique |
| 39.31.99↔ | Suture d'artère, autre | 39.57.13↔ | Réparation de la veine jugulaire avec patch synthétique |
| 39.41↔ | Contrôle d'hémorragie après chirurgie vasculaire | 39.57.19↔ | Réparation de vaisseaux de la tête et du cou avec patch synthétique, autre |
| 39.42↔ | Révision de shunt artério-veineux pour dialyse rénale (hémodialyse) | 39.57.20↔ | Réparation de vaisseaux du membre supérieur avec patch synthétique, SAP |
| 39.51.00↔ | Clippage d'anévrisme, SAP | 39.57.21↔ | Réparation d'artères du membre supérieur avec patch synthétique |
| 39.51.11↔ | Clippage d'anévrisme intracrânien | 39.57.22↔ | Réparation de la veine sous-clavière, de la veine axillaire et de la veine brachio-céphalique avec patch synthétique |
| 39.51.99↔ | Clippage d'anévrisme, autre | 39.57.23↔ | Réparation d'autres veines profondes du membre supérieur avec patch synthétique |
| 39.52.00↔ | Autre réparation d'anévrisme, SAP | 39.57.29↔ | Réparation de vaisseaux du membre supérieur avec patch synthétique, autre |
| 39.52.10↔ | Autre réparation d'anévrisme de vaisseaux de la tête et du cou, SAP | 39.57.30↔ | Réparation de vaisseaux thoraciques avec patch synthétique, SAP |
| 39.52.11↔ | Autre réparation d'anévrisme de vaisseaux intracrâniens | 39.57.31↔ | Réparation de l'aorte thoracique avec patch synthétique |
| 39.52.19↔ | Autre réparation d'anévrisme de vaisseaux de la tête et du cou, autre | 39.57.32↔ | Réparation de la veine pulmonaire avec patch synthétique |
| 39.52.20↔ | Autre réparation d'anévrisme de l'aorte, SAP | 39.57.33↔ | Réparation de la veine cave supérieure avec patch synthétique |
| 39.52.21↔ | Autre réparation chirurgicale ouverte d'anévrisme de l'aorte ascendante, de la crosse aortique et de l'aorte thoracique | 39.57.39↔ | Réparation de vaisseaux thoraciques avec patch synthétique, autre |
| 39.52.22↔ | Autre réparation chirurgicale ouverte d'anévrisme de l'aorte abdominale | 39.57.40↔ | Réparation d'artères abdominales avec patch synthétique, SAP |
| 39.52.29↔ | Autre réparation d'anévrisme de l'aorte, autre | 39.57.41↔ | Réparation de l'aorte abdominale avec patch synthétique |
| 39.52.99↔ | Autre réparation d'anévrisme, autre | 39.57.42↔ | Réparation du tronc coeliaque avec patch synthétique |
| 39.53↔ | Réparation de fistule artério-veineuse | 39.57.43↔ | Réparation de l'artère gastrique avec patch synthétique |
| 39.54.00↔ | Opération de réentrée, SAP | 39.57.44↔ | Réparation de l'artère hépatique avec patch synthétique |
| 39.54.10↔ | Opération de réentrée, aorte thoracique | 39.57.45↔ | Réparation de l'artère splénique avec patch synthétique |
| 39.54.20↔ | Opération de réentrée, aorte abdominale | 39.57.46↔ | Réparation de l'artère rénale avec patch synthétique |
| 39.54.99↔ | Opération de réentrée, autre | | |
| 39.55↔ | Réimplantation de vaisseau rénal aberrant | | |
| 39.56.00↔ | Réparation de vaisseau sanguin, avec patch de tissu (plastie), SAP | | |
| 39.56.10↔ | Réparation de vaisseaux de la tête et du cou avec patch de tissu, SAP | | |
| 39.56.11↔ | Réparation de vaisseaux intracrâniens avec patch de tissu | | |
| 39.56.12↔ | Réparation de la veine jugulaire avec patch de tissu | | |
| 39.56.19↔ | Réparation de vaisseaux de la tête et du cou avec patch de tissu, autre | | |
| 39.56.20↔ | Réparation de vaisseaux du membre supérieur avec patch de tissu, SAP | | |
| 39.56.21↔ | Réparation d'artères du membre supérieur avec patch de tissu | | |

| | | | |
|-----------|---|-----------|---|
| 39.57.47↔ | Réparation de l'artère mésentérique avec patch synthétique | 39.59.70↔ | Autre réparation de veines abdominales, SAP |
| 39.57.48↔ | Réparation de l'artère iliaque avec patch synthétique | 39.59.71↔ | Autre réparation de la veine cave inférieure |
| 39.57.49↔ | Réparation d'artères abdominales avec patch synthétique, autre | 39.59.72↔ | Autre réparation de la veine iliaque |
| 39.57.50↔ | Réparation de veines abdominales avec patch synthétique, SAP | 39.59.79↔ | Autre réparation de veines abdominales, autre |
| 39.57.51↔ | Réparation de la veine cave inférieure avec patch synthétique | 39.59.80↔ | Autre réparation de vaisseaux de membre inférieur, SAP |
| 39.57.52↔ | Réparation de la veine iliaque avec patch synthétique | 39.59.81↔ | Autre réparation d'artères de membre inférieur |
| 39.57.59↔ | Réparation de veines abdominales avec patch synthétique, autre | 39.59.82↔ | Autre réparation de la veine fémorale |
| 39.57.60↔ | Réparation de vaisseaux du membre inférieur avec patch synthétique, SAP | 39.59.83↔ | Autre réparation de la veine poplitée |
| 39.57.61↔ | Réparation d'artères du membre inférieur avec patch synthétique | 39.59.88↔ | Autre réparation d'autres veines profondes du membre inférieur |
| 39.57.62↔ | Réparation de la veine fémorale et de la veine poplitée avec patch synthétique | 39.59.89↔ | Autre réparation de vaisseaux de membre inférieur, autre |
| 39.57.63↔ | Réparation d'autres veines profondes du membre inférieur avec patch synthétique | 39.59.90↔ | Autre réparation de vaisseau, plastie de valves veineuses |
| 39.57.64↔ | Réparation de veines superficielles de la cuisse avec patch synthétique | 39.59.99↔ | Autre réparation de vaisseau, autre |
| 39.57.69↔ | Réparation de vaisseaux du membre inférieur avec patch synthétique, autre | 39.71.00↔ | Implantation endovasculaire d'une greffe dans l'aorte abdominale, SAP |
| 39.57.99↔ | Réparation de vaisseau sanguin avec patch synthétique (plastie), autre | 39.71.10↔ | Implantation endovasculaire d'une greffe dans l'aorte abdominale, aorto-iliaque, sans fenestration ni bras latéral |
| 39.58↔ | Réparation de vaisseau sanguin, avec patch de type non précisé | 39.71.11↔ | Implantation endovasculaire d'une greffe dans l'aorte abdominale, aorto-iliaque, avec fenestration ou bras latéral |
| 39.59.00↔ | Autre réparation de vaisseau, SAP | 39.71.12↔ | Implantation endovasculaire d'une greffe dans l'aorte abdominale, prothèse de bifurcation aorto-bi-iliaque, sans fenestration ni bras latéral |
| 39.59.10↔ | Transposition d'artères, SAP | 39.71.13↔ | Implantation endovasculaire d'une greffe dans l'aorte abdominale, prothèse de bifurcation aorto-bi-iliaque, avec fenestration et bras latéral |
| 39.59.11↔ | Transposition d'artère vertébrale extracrânienne | 39.71.14↔ | Implantation endovasculaire d'une greffe dans l'aorte abdominale, prothèse tubulaire, aortique, sans fenestration ni bras latéral |
| 39.59.12↔ | Transposition d'autres artères extracrâniennes de la tête et du cou | 39.71.15↔ | Implantation endovasculaire d'une greffe dans l'aorte abdominale, prothèse tubulaire, aortique, avec fenestration ou bras latéral |
| 39.59.13↔ | Transposition d'artères de membre supérieur | 39.71.99↔ | Implantation endovasculaire d'une greffe dans l'aorte abdominale, autre |
| 39.59.14↔ | Transposition d'artères thoraciques | 39.72.00↔ | Réparation ou occlusion endovasculaire des vaisseaux de la tête et du cou, SAP |
| 39.59.15↔ | Transposition de l'artère gastrique, de l'artère hépatique et de l'artère splénique | 39.72.10↔ | Embolisation sélective de vaisseaux intracrâniens, SAP |
| 39.59.16↔ | Transposition de l'artère rénale | 39.72.11↔ | Embolisation sélective de vaisseaux intracrâniens, avec particules ou spires métalliques |
| 39.59.17↔ | Transposition de l'artère mésentérique | 39.72.12↔ | Embolisation sélective de vaisseaux intracrâniens, avec liquides embolisants, ballonnets détachables ou filtres |
| 39.59.18↔ | Transposition d'autres artères viscérales | 39.72.13↔ | Embolisation sélective de vaisseaux intracrâniens par des stents utilisés comme flow-diverter |
| 39.59.19↔ | Transposition de l'artère iliaque | 39.72.14↔ | Embolisation sélective de vaisseaux intracrâniens, avec matériel embolisant adhésif |
| 39.59.20↔ | Transposition d'autres artères abdominales | 39.72.19↔ | Embolisation sélective de vaisseaux intracrâniens, autre |
| 39.59.21↔ | Transposition d'artères de membre inférieur | 39.72.20↔ | Embolisation sélective de vaisseaux extracrâniens de la tête et du cou, SAP |
| 39.59.29↔ | Transposition d'artères, autre | 39.72.21↔ | Embolisation sélective de vaisseaux extracrâniens de la tête et du cou, avec particules ou spires métalliques |
| 39.59.30↔ | Autre réparation de vaisseaux de la tête et du cou, SAP | 39.72.22↔ | Embolisation sélective de vaisseaux extracrâniens avec liquides embolisants, ballonnets détachables ou filtres |
| 39.59.31↔ | Autre réparation de vaisseaux intracrâniens | 39.72.24↔ | Embolisation sélective de vaisseaux extracrâniens de la tête et du cou, avec matériel embolisant adhésif |
| 39.59.32↔ | Autre réparation d'artère vertébrale extracrânienne | 39.72.29↔ | Embolisation sélective de vaisseaux extracrâniens de la tête et du cou, autre |
| 39.59.33↔ | Autre réparation d'artères extracrâniennes de la tête et du cou, autre | 39.72.30↔ | Embolisation transluminale percutanée de malformation vasculaire par microcathéter, SAP |
| 39.59.34↔ | Autre réparation de la veine jugulaire | 39.72.31↔ | Embolisation transluminale percutanée de malformation vasculaire par microcathéter, utilisation d'un microcathéter |
| 39.59.39↔ | Autre réparation de vaisseaux de la tête et du cou, autre | 39.72.32↔ | Embolisation transluminale percutanée de malformation vasculaire par microcathéter, utilisation de deux microcathéters |
| 39.59.40↔ | Autre réparation de vaisseaux de membre supérieur, SAP | 39.72.33↔ | Embolisation transluminale percutanée de malformation vasculaire par microcathéter, utilisation de trois microcathéters |
| 39.59.41↔ | Autre réparation d'artères de membre supérieur | 39.72.34↔ | Embolisation transluminale percutanée de malformation vasculaire par microcathéter, utilisation de quatre microcathéters |
| 39.59.42↔ | Autre réparation de la veine sous-clavière, de la veine axillaire et de la veine brachio-céphalique | 39.72.35↔ | Embolisation transluminale percutanée de malformation vasculaire par microcathéter, utilisation de cinq microcathéters |
| 39.59.48↔ | Autre réparation d'autres veines profondes du membre supérieur | 39.72.39↔ | Embolisation transluminale percutanée de malformation vasculaire par microcathéter, utilisation de plus de cinq microcathéters |
| 39.59.49↔ | Autre réparation de vaisseaux de membre supérieur, autre | 39.72.99↔ | Réparation ou occlusion endovasculaire des vaisseaux de la tête et du cou, autre |
| 39.59.50↔ | Autre réparation de vaisseaux thoraciques, SAP | | |
| 39.59.51↔ | Autre réparation de l'aorte thoracique | | |
| 39.59.52↔ | Autre réparation de l'artère pulmonaire | | |
| 39.59.53↔ | Autre réparation d'artères thoraciques, autre | | |
| 39.59.54↔ | Autre réparation de la veine pulmonaire | | |
| 39.59.55↔ | Autre réparation de la veine cave supérieure | | |
| 39.59.59↔ | Autre réparation de vaisseaux thoraciques, autre | | |
| 39.59.60↔ | Autre réparation d'artères abdominales, SAP | | |
| 39.59.61↔ | Autre réparation de l'aorte abdominale | | |
| 39.59.62↔ | Autre réparation du tronc coeliaque | | |
| 39.59.63↔ | Autre réparation de l'artère gastrique | | |
| 39.59.64↔ | Autre réparation de l'artère hépatique | | |
| 39.59.65↔ | Autre réparation de l'artère splénique | | |
| 39.59.66↔ | Autre réparation de l'artère rénale | | |
| 39.59.67↔ | Autre réparation de l'artère mésentérique | | |
| 39.59.68↔ | Autre réparation de l'artère iliaque | | |
| 39.59.69↔ | Autre réparation d'artères abdominales, autre | | |

| | | | |
|-----------|---|-----------|--|
| 39.73.00↔ | Implantation endovasculaire de greffe sur l'aorte thoracique, SAP | 39.79.57↔ | Embolisation sélective par filtres, vaisseaux du membre inférieur |
| 39.73.10↔ | Implantation endovasculaire de greffe sur l'aorte thoracique, sans fenestration ni bras latéral | 39.79.58↔ | Embolisation sélective par filtres, vaisseaux rachidiens |
| 39.73.11↔ | Implantation endovasculaire de greffe sur l'aorte thoracique, avec fenestration ou bras latéral | 39.79.59↔ | Embolisation sélective par filtres, autres vaisseaux, autre |
| 39.73.20↔ | Implantation endovasculaire de greffe sur l'aorte thoraco-abdominale | 39.79.60↔ | Embolisation sélective par particules, autres vaisseaux, SAP |
| 39.73.99↔ | Implantation endovasculaire de greffe sur l'aorte thoracique, autre | 39.79.61↔ | Embolisation sélective par particules, vaisseaux du membre supérieur |
| 39.79.11↔ | Implantation endovasculaire de greffe, vaisseaux viscéraux | 39.79.62↔ | Embolisation sélective par particules, aorte |
| 39.79.12↔ | Implantation endovasculaire de greffe, vaisseaux du bassin | 39.79.63↔ | Embolisation sélective par particules, canal artériel persistant |
| 39.79.13↔ | Implantation endovasculaire de greffe, vaisseaux abdominaux | 39.79.64↔ | Embolisation sélective par particules, vaisseaux thoraciques |
| 39.79.19↔ | Implantation endovasculaire de greffe, autres vaisseaux, autre | 39.79.65↔ | Embolisation sélective par particules, vaisseaux viscéraux |
| 39.79.20↔ | Embolisation ou occlusion par coils, autres vaisseaux, SAP | 39.79.66↔ | Embolisation sélective par particules, vaisseaux abdominaux |
| 39.79.21↔ | Embolisation ou occlusion par coils, vaisseaux du membre supérieur | 39.79.67↔ | Embolisation sélective par particules, vaisseaux du membre inférieur |
| 39.79.22↔ | Embolisation ou occlusion par coils, aorte | 39.79.68↔ | Embolisation sélective par particules, vaisseaux rachidiens |
| 39.79.23↔ | Embolisation ou occlusion par coils, canal artériel persistant | 39.79.69↔ | Embolisation sélective par particules, autres vaisseaux, autre |
| 39.79.24↔ | Embolisation ou occlusion par coils, vaisseaux thoraciques | 39.79.70↔ | Fermeture d'artères par cathéter au laser, autres vaisseaux, SAP |
| 39.79.25↔ | Embolisation ou occlusion par coils, vaisseaux viscéraux | 39.79.71↔ | Fermeture d'artères par cathéter au laser, artères du membre supérieur |
| 39.79.26↔ | Embolisation ou occlusion par coils, vaisseaux abdominaux | 39.79.72↔ | Fermeture d'artères par cathéter au laser, aorte |
| 39.79.27↔ | Embolisation ou occlusion par coils, vaisseaux du membre inférieur | 39.79.74↔ | Fermeture d'artères par cathéter au laser, vaisseaux thoraciques |
| 39.79.28↔ | Embolisation ou occlusion par coils, vaisseaux rachidiens | 39.79.75↔ | Fermeture d'artères par cathéter au laser, vaisseaux du membre inférieur |
| 39.79.29↔ | Embolisation ou occlusion par coils, autres vaisseaux, autre | 39.79.76↔ | Fermeture d'artères par cathéter au laser, vaisseaux viscéraux |
| 39.79.30↔ | Embolisation sélective par liquides embolisants, autres vaisseaux, SAP | 39.79.77↔ | Fermeture d'artères par cathéter au laser, vaisseaux abdominaux |
| 39.79.31↔ | Embolisation sélective par liquides embolisants, vaisseaux du membre supérieur | 39.79.79↔ | Fermeture d'artères par cathéter au laser, autres vaisseaux, autre |
| 39.79.32↔ | Embolisation sélective par liquides embolisants, aorte | 39.79.80↔ | Fermeture d'artères par cathéter à radiofréquence, autres vaisseaux, SAP |
| 39.79.33↔ | Embolisation sélective par liquides embolisants, canal artériel persistant | 39.79.81↔ | Fermeture d'artères par cathéter à radiofréquence, artères du membre supérieur |
| 39.79.34↔ | Embolisation sélective par liquides embolisants, vaisseaux thoraciques | 39.79.82↔ | Fermeture d'artères par cathéter à radiofréquence, aorte |
| 39.79.35↔ | Embolisation sélective par liquides embolisants, vaisseaux viscéraux | 39.79.84↔ | Fermeture d'artères par cathéter à radiofréquence, vaisseaux thoraciques |
| 39.79.36↔ | Embolisation sélective par liquides embolisants, vaisseaux abdominaux | 39.79.85↔ | Fermeture d'artères par cathéter à radiofréquence, vaisseaux du membre inférieur |
| 39.79.37↔ | Embolisation sélective par liquides embolisants, vaisseaux du membre inférieur | 39.79.86↔ | Fermeture d'artères par cathéter à radiofréquence, vaisseaux viscéraux |
| 39.79.38↔ | Embolisation sélective par liquides embolisants, vaisseaux rachidiens | 39.79.87↔ | Fermeture d'artères par cathéter à radiofréquence, vaisseaux abdominaux |
| 39.79.39↔ | Embolisation sélective par liquides embolisants, autres vaisseaux, autre | 39.79.89↔ | Fermeture d'artères par cathéter à radiofréquence, autres vaisseaux, autre |
| 39.79.40↔ | Embolisation sélective par ballonnets détachables, autres vaisseaux, SAP | 39.8x.00↔ | Opération du corps carotidien, du sinus carotidien et d'autres corps vasculaires, SAP |
| 39.79.41↔ | Embolisation sélective par ballonnets détachables, vaisseaux du membre supérieur | 39.8x.10↔ | Exploration du corps carotidien et d'autres corps vasculaires |
| 39.79.42↔ | Embolisation sélective par ballonnets détachables, aorte | 39.8x.11↔ | Excision du corps carotidien et d'autres corps vasculaires |
| 39.79.43↔ | Embolisation sélective par ballonnets détachables, canal artériel persistant | 39.8x.20↔ | Implantation ou remplacement de générateur d'impulsions pour activation du baroréflexe |
| 39.79.44↔ | Embolisation sélective par ballonnets détachables, vaisseaux thoraciques | 39.8x.21↔ | Révision (sans remplacement) de générateur d'impulsions pour activation du baroréflexe |
| 39.79.45↔ | Embolisation sélective par ballonnets détachables, vaisseaux viscéraux | 39.8x.22↔ | Ablation de générateur d'impulsions pour activation du baroréflexe |
| 39.79.46↔ | Embolisation sélective par ballonnets détachables, vaisseaux abdominaux | 39.8x.30↔ | Implantation ou remplacement d'électrode(s) pour activation du baroréflexe |
| 39.79.47↔ | Embolisation sélective par ballonnets détachables, vaisseaux rachidiens | 39.8x.31↔ | Révision (sans remplacement) d'électrode(s) pour activation du baroréflexe |
| 39.79.48↔ | Embolisation sélective par ballonnets détachables, vaisseaux du membre inférieur | 39.8x.32↔ | Ablation d'électrode(s) pour activation du baroréflexe |
| 39.79.49↔ | Embolisation sélective par ballonnets détachables, autres vaisseaux, autre | 39.8x.99↔ | Opération du corps carotidien, du sinus carotidien et d'autres corps vasculaires, autre |
| 39.79.50↔ | Embolisation sélective par filtres, autres vaisseaux, SAP | 39.99.00↔ | Autres opérations de vaisseaux, SAP |
| 39.79.51↔ | Embolisation sélective par filtres, vaisseaux du membre supérieur | 39.99.10↔ | Aortopexie |
| 39.79.52↔ | Embolisation sélective par filtres, aorte | 39.99.20↔ | Opérations d'anomalies vasculaires congénitales, SAP |
| 39.79.53↔ | Embolisation sélective par filtres, canal artériel persistant | 39.99.21↔ | Opérations d'anomalie congénitale de l'isthme aortique (sténose) ou d'interruption de la crosse aortique |
| 39.79.54↔ | Embolisation sélective par filtres, vaisseaux thoraciques | 39.99.22↔ | Opérations d'anomalie congénitale de l'artère ou de la veine pulmonaire ou d'une artère sous-clavière droite rétro-oesophagienne (arteria lusoria) |
| 39.79.55↔ | Embolisation sélective par filtres, vaisseaux viscéraux | 39.99.23↔ | Opérations d'anomalies congénitales de la veine cave |
| 39.79.56↔ | Embolisation sélective par filtres, vaisseaux abdominaux | 39.99.24↔ | Opération et unifocalisation de vaisseaux collatéraux congénitaux |

| | | | |
|-----------|--|-----------|--|
| 39.99.30↔ | Fermeture par cathéter du canal artériel de Botal, SAP | 39.99.38↔ | Fermeture par cathéter du canal artériel de Botal, autre |
| 39.99.31↔ | Fermeture par cathéter du canal artériel de Botal, avec coil | 39.99.39↔ | Opérations d'autres anomalies vasculaires congénitales |
| 39.99.32↔ | Fermeture par cathéter du canal artériel de Botal, avec obturateur d'Amplatz | 39.99.99↔ | Autres opérations de vaisseaux, autre |

procédure F31-2

| | | | |
|-----------|---|-----------|---|
| 39.61.00↔ | Circulation extracorporelle (CEC), SAP | 39.61.22↔ | Circulation extracorporelle minimalisée sous hypothermie légère (32 à 35°C) |
| 39.61.10↔ | Circulation extracorporelle conventionnelle sous normothermie (plus de 35°C) | 39.61.23↔ | Circulation extracorporelle minimalisée sous hypothermie modérée (26 à moins de 32°C) |
| 39.61.11↔ | Circulation extracorporelle conventionnelle sous hypothermie légère (32 à 35°C) | 39.61.24↔ | Circulation extracorporelle minimalisée sous forte hypothermie (20 à moins de 26°C) |
| 39.61.12↔ | Circulation extracorporelle conventionnelle sous hypothermie modérée (26 à moins de 32°C) | 39.61.25↔ | Circulation extracorporelle minimalisée sous hypothermie profonde (moins de 20°C) |
| 39.61.13↔ | Circulation extracorporelle conventionnelle sous forte hypothermie (20 à moins de 26°C) | 39.61.26↔ | Circulation extracorporelle minimalisée sous hypothermie de température inconnue |
| 39.61.14↔ | Circulation extracorporelle conventionnelle sous hypothermie profonde (moins de 20°C) | 39.61.99↔ | Circulation extracorporelle (CEC), autre |
| 39.61.15↔ | Circulation extracorporelle conventionnelle sous hypothermie de température inconnue | 39.66↔ | Shunt cardio-pulmonaire percutané |
| 39.61.21↔ | Circulation extracorporelle minimalisée sous normothermie (plus de 35°C) | | |

ADRG F33**Grandes interventions vasculaires réparatrices sans cœur-poumon artificiel, avec intervention plusieurs étages ou intervention sur l'aorte ou réopération**

Chaque procédure dans tableau F33-1 excepté F33-2 et (procédure dans au moins deux des tableaux F33-3, F33-4, F33-5, F33-6, F33-7, F33-8, F33-9, F33-10, F33-11, F33-12, F33-13, F33-14 ou procédure dans le tableau F33-15)

DRG F33A**Grandes interventions vasculaires réparatrices sans cœur-poumon artificiel, avec intervention plusieurs étages ou intervention sur l'aorte ou réopération avec CC extrêmement sévères**

PCCL > 3

DRG F33B**Grandes interventions vasculaires réparatrices sans cœur-poumon artificiel, avec intervention plusieurs étages ou intervention sur l'aorte ou réopération sans CC extrêmement sévères****procédure F33-1**

| | | | |
|-----------|---|-----------|---|
| 38.14.00↔ | Endartériectomie de l'aorte, SAP | 38.36.13↔ | Résection de l'artère hépatique, avec anastomose |
| 38.14.10↔ | Endartériectomie de l'aorte ascendante et de la crosse aortique | 38.36.14↔ | Résection de l'artère splénique, avec anastomose |
| 38.14.20↔ | Endartériectomie de l'aorte descendante | 38.36.15↔ | Résection de l'artère rénale, avec anastomose |
| 38.14.30↔ | Endartériectomie de l'aorte abdominale | 38.36.16↔ | Résection de l'artère mésentérique, avec anastomose |
| 38.14.99↔ | Endartériectomie de l'aorte, autre | 38.36.17↔ | Résection de l'artère iliaque, avec anastomose |
| 38.16.00↔ | Endartériectomie d'artères abdominales, SAP | 38.36.19↔ | Résection d'artères viscérales, avec anastomose, autre |
| 38.16.10↔ | Endartériectomie d'artères viscérales, SAP | 38.36.99↔ | Résection d'artères abdominales, avec anastomose, autre |
| 38.16.11↔ | Endartériectomie du tronc coeliaque | 38.37.00↔ | Résection de veines abdominales, avec anastomose, SAP |
| 38.16.12↔ | Endartériectomie de l'artère gastrique | 38.37.10↔ | Résection de veines abdominales profondes, avec anastomose, SAP |
| 38.16.13↔ | Endartériectomie de l'artère hépatique | 38.37.11↔ | Résection de la veine cave inférieure, avec anastomose |
| 38.16.14↔ | Endartériectomie de l'artère splénique | 38.37.12↔ | Résection de la veine iliaque, avec anastomose |
| 38.16.15↔ | Endartériectomie de l'artère rénale | 38.37.19↔ | Résection de veines abdominales profondes, avec anastomose, autre |
| 38.16.16↔ | Endartériectomie de l'artère mésentérique | 38.37.99↔ | Résection de veines abdominales, avec anastomose, autre |
| 38.16.17↔ | Endartériectomie de l'artère lombaire | 38.38.00↔ | Résection d'artères de membre inférieur, avec anastomose, SAP |
| 38.16.18↔ | Endartériectomie de l'artère iliaque | 38.38.10↔ | Résection de l'artère fémorale (commune) (superficielle), avec anastomose |
| 38.16.19↔ | Endartériectomie d'artères viscérales, autre | 38.38.11↔ | Résection de l'artère fémorale profonde, avec anastomose |
| 38.16.99↔ | Endartériectomie d'artères abdominales, autre | 38.38.12↔ | Résection de l'artère poplitée, avec anastomose |
| 38.34.00↔ | Résection de l'aorte, avec anastomose, SAP | 38.38.99↔ | Résection d'artères de membre inférieur, avec anastomose, SAP |
| 38.34.10↔ | Résection de l'aorte ascendante et de la crosse aortique, avec anastomose | 38.41↔ | Résection de vaisseaux intracrâniens, avec remplacement |
| 38.34.20↔ | Résection de l'aorte descendante, avec anastomose | 38.44.00↔ | Résection de l'aorte abdominale, avec remplacement, SAP |
| 38.34.30↔ | Résection de l'aorte abdominale, avec anastomose | 38.44.10↔ | Résection de l'aorte abdominale, par voie suprarénale, avec remplacement |
| 38.34.99↔ | Résection de l'aorte, avec anastomose, autre | | |
| 38.36.00↔ | Résection d'artères abdominales, avec anastomose, SAP | | |
| 38.36.10↔ | Résection d'artères viscérales, avec anastomose, SAP | | |
| 38.36.11↔ | Résection du tronc coeliaque, avec anastomose | | |
| 38.36.12↔ | Résection de l'artère gastrique, avec anastomose | | |

| | | | |
|-----------|---|-----------|---|
| 38.44.11↔ | Résection de l'aorte abdominale, par voie infrarénale, avec remplacement | 39.29.15↔ | Shunt ou pontage vasculaire poplitéo-crural ou poplitéo-pédieux |
| 38.44.12↔ | Résection de l'aorte abdominale, par voie juxtarrénale, avec remplacement | 39.29.16↔ | Pontage ou shunt vasculaire d'artères de la jambe et du pied |
| 38.44.99↔ | Résection de l'aorte abdominale, avec remplacement, autre | 39.29.19↔ | Pontage ou shunt vasculaire d'artères de membre inférieur, autre |
| 38.46↔ | Résection d'artères abdominales, avec remplacement | 39.29.20↔ | Pontage ou shunt vasculaire d'artères de membre supérieur |
| 38.47.00↔ | Résection de veines abdominales, avec remplacement, SAP | 39.29.30↔ | Autre pontage ou shunt vasculaire (périphérique), extra-anatomique, SAP |
| 38.47.10↔ | Résection de veines abdominales profondes, avec remplacement, SAP | 39.29.31↔ | Shunt ou pontage vasculaire sous-clavio-fémoral |
| 38.47.11↔ | Résection de la veine cave inférieure, avec remplacement | 39.29.32↔ | Shunt ou pontage vasculaire axillo-fémoral |
| 38.47.12↔ | Résection de la veine iliaque, avec remplacement | 39.29.33↔ | Pontage croisé fémoro-fémoral |
| 38.47.19↔ | Résection de veines abdominales profondes, avec remplacement, autre | 39.29.39↔ | Autre pontage ou shunt vasculaire (périphérique), extra-anatomique, autre |
| 38.47.99↔ | Résection de veines abdominales, avec remplacement, autre | 39.29.40↔ | Shunt ou pontage vasculaire de veines |
| 38.48.00↔ | Résection d'artères de membre inférieur, avec remplacement, SAP | 39.29.80↔ | Shunt peropératoire temporaire, SAP |
| 38.48.10↔ | Résection de l'artère fémorale (commune) (superficielle), avec remplacement | 39.29.81↔ | Shunt peropératoire temporaire, artério-artériel |
| 38.48.11↔ | Résection de l'artère fémorale profonde, avec remplacement | 39.29.82↔ | Shunt peropératoire temporaire, artério-veineux |
| 38.48.12↔ | Résection de l'artère poplitée, avec remplacement | 39.29.89↔ | Shunt peropératoire temporaire, autre |
| 38.48.13↔ | Résection d'artères de membre supérieur, avec remplacement | 39.29.99↔ | Autre pontage ou shunt vasculaire (périphérique), autre |
| 38.48.99↔ | Résection d'artères de membre inférieur, avec remplacement, autre | 39.71.00↔ | Implantation endovasculaire d'une greffe dans l'aorte abdominale, SAP |
| 39.22.00↔ | Pontage entre aorte, artère sous-clavière et carotide, SAP | 39.71.10↔ | Implantation endovasculaire d'une greffe dans l'aorte abdominale, aorto-iliaque, sans fenestration ni bras latéral |
| 39.22.10↔ | Pontage de l'artère carotide, SAP | 39.71.11↔ | Implantation endovasculaire d'une greffe dans l'aorte abdominale, aorto-iliaque, avec fenestration ou bras latéral |
| 39.22.11↔ | Pontage carotido-carotidien | 39.71.12↔ | Implantation endovasculaire d'une greffe dans l'aorte abdominale, prothèse de bifurcation aorto-bi-iliaque, sans fenestration ni bras latéral |
| 39.22.12↔ | Pontage entre artère carotide et artère vertébrale | 39.71.13↔ | Implantation endovasculaire d'une greffe dans l'aorte abdominale, prothèse de bifurcation aorto-bi-iliaque, avec fenestration et bras latéral |
| 39.22.13↔ | Pontage entre artère carotide et artère sous-clavière [pontage carotido-sous-clavier] | 39.71.14↔ | Implantation endovasculaire d'une greffe dans l'aorte abdominale, prothèse tubulaire, aortique, sans fenestration ni bras latéral |
| 39.22.14↔ | Pontage entre artère carotide et aorte | 39.71.15↔ | Implantation endovasculaire d'une greffe dans l'aorte abdominale, prothèse tubulaire, aortique, avec fenestration ou bras latéral |
| 39.22.19↔ | Pontage de l'artère carotide, autre | 39.71.99↔ | Implantation endovasculaire d'une greffe dans l'aorte abdominale, autre |
| 39.22.20↔ | Pontage de l'artère sous-clavière, SAP | 39.72.00↔ | Réparation ou occlusion endovasculaire des vaisseaux de la tête et du cou, SAP |
| 39.22.21↔ | Pontage entre artère sous-clavière et aorte | 39.72.10↔ | Embolisation sélective de vaisseaux intracrâniens, SAP |
| 39.22.29↔ | Pontage de l'artère sous-clavière, autre | 39.72.11↔ | Embolisation sélective de vaisseaux intracrâniens, avec particules ou spires métalliques |
| 39.22.99↔ | Pontage entre aorte, artère sous-clavière et carotide, autre | 39.72.12↔ | Embolisation sélective de vaisseaux intracrâniens, avec liquides embolisants, ballonnets détachables ou filtres |
| 39.23↔ | Autre pontage ou shunt vasculaire intrathoracique | 39.72.13↔ | Embolisation sélective de vaisseaux intracrâniens par des stents utilisés comme flow-diverter |
| 39.24↔ | Bypass aorto-rénal | 39.72.14↔ | Embolisation sélective de vaisseaux intracrâniens, avec matériel embolisant adhésif |
| 39.25.00↔ | Pontage entre aorte, artère iliaque et artère fémorale, SAP | 39.72.19↔ | Embolisation sélective de vaisseaux intracrâniens, autre |
| 39.25.10↔ | Pontage aorto-iliaco-fémoral, aortique, SAP | 39.72.20↔ | Embolisation sélective de vaisseaux extracrâniens de la tête et du cou, SAP |
| 39.25.11↔ | Pontage aorto-iliaque | 39.72.21↔ | Embolisation sélective de vaisseaux extracrâniens de la tête et du cou, avec particules ou spires métalliques |
| 39.25.12↔ | Pontage aorto-fémoral | 39.72.22↔ | Embolisation sélective de vaisseaux extracrâniens avec liquides embolisants, ballonnets détachables ou filtres |
| 39.25.13↔ | Pontage aorto-poplité | 39.72.24↔ | Embolisation sélective de vaisseaux extracrâniens de la tête et du cou, avec matériel embolisant adhésif |
| 39.25.14↔ | Pontage aorto-crural | 39.72.29↔ | Embolisation sélective de vaisseaux extracrâniens de la tête et du cou, autre |
| 39.25.19↔ | Pontage aorto-iliaco-fémoral, aortique, autre | 39.72.30↔ | Embolisation transluminale percutanée de malformation vasculaire par microcathéter, SAP |
| 39.25.20↔ | Pontage iliaco-fémoral, SAP | 39.72.31↔ | Embolisation transluminale percutanée de malformation vasculaire par microcathéter, utilisation d'un microcathéter |
| 39.25.21↔ | Pontage ilio-iliaque | 39.72.32↔ | Embolisation transluminale percutanée de malformation vasculaire par microcathéter, utilisation de deux microcathéters |
| 39.25.22↔ | Pontage ilio-fémoral | 39.72.33↔ | Embolisation transluminale percutanée de malformation vasculaire par microcathéter, utilisation de trois microcathéters |
| 39.25.23↔ | Pontage ilio-poplité | 39.72.34↔ | Embolisation transluminale percutanée de malformation vasculaire par microcathéter, utilisation de quatre microcathéters |
| 39.25.24↔ | Pontage ilio-crural | 39.72.35↔ | Embolisation transluminale percutanée de malformation vasculaire par microcathéter, utilisation de cinq microcathéters |
| 39.25.29↔ | Pontage iliaco-fémoral, autre | | |
| 39.25.30↔ | Pontage par le trou obturateur (extra-anatomique) | | |
| 39.25.99↔ | Pontage entre aorte, artère iliaque et artère fémorale, autre | | |
| 39.26.00↔ | Autre pontage ou shunt vasculaire intra-abdominal, SAP | | |
| 39.26.10↔ | Autre pontage ou shunt vasculaire intra-abdominal, artères viscérales | | |
| 39.26.11↔ | Autre pontage ou shunt vasculaire intra-abdominal, aorte | | |
| 39.26.12↔ | Autre pontage ou shunt vasculaire intra-abdominal, artère rénale | | |
| 39.26.19↔ | Autre pontage ou shunt vasculaire intra-abdominal, autres artères viscérales | | |
| 39.26.99↔ | Autre pontage ou shunt vasculaire intra-abdominal, autre | | |
| 39.27.00↔ | Fistule artério-veineuse pour hémodialyse, SAP | | |
| 39.27.10↔ | Fistule artério-veineuse pour hémodialyse | | |
| 39.27.11↔ | Fistule artério-veineuse avec matériel allogène ou alloplastique pour hémodialyse | | |
| 39.27.99↔ | Fistule artério-veineuse pour hémodialyse, autre | | |
| 39.29.00↔ | Autre pontage ou shunt vasculaire (périphérique), SAP | | |
| 39.29.10↔ | Pontage ou shunt vasculaire d'artères de membre inférieur, SAP | | |
| 39.29.11↔ | Shunt ou pontage vasculaire fémoro-fémoral | | |
| 39.29.12↔ | Shunt ou pontage vasculaire fémoro-poplité | | |
| 39.29.13↔ | Shunt ou pontage vasculaire fémoro-crural | | |
| 39.29.14↔ | Shunt ou pontage vasculaire fémoro-pédieux | | |

| | | | |
|-----------|---|-----------|--|
| 39.72.39↔ | Embolisation transluminale percutanée de malformation vasculaire par microcathéter, utilisation de plus de cinq microcathétères | 39.79.46↔ | Embolisation sélective par ballonnets détachables, vaisseaux abdominaux |
| 39.72.99↔ | Réparation ou occlusion endovasculaire des vaisseaux de la tête et du cou, autre | 39.79.47↔ | Embolisation sélective par ballonnets détachables, vaisseaux rachidiens |
| 39.73.00↔ | Implantation endovasculaire de greffe sur l'aorte thoracique, SAP | 39.79.48↔ | Embolisation sélective par ballonnets détachables, vaisseaux du membre inférieur |
| 39.73.10↔ | Implantation endovasculaire de greffe sur l'aorte thoracique, sans fenestration ni bras latéral | 39.79.49↔ | Embolisation sélective par ballonnets détachables, autres vaisseaux, autre |
| 39.73.11↔ | Implantation endovasculaire de greffe sur l'aorte thoracique, avec fenestration ou bras latéral | 39.79.50↔ | Embolisation sélective par filtres, autres vaisseaux, SAP |
| 39.73.20↔ | Implantation endovasculaire de greffe sur l'aorte thoraco-abdominale | 39.79.51↔ | Embolisation sélective par filtres, vaisseaux du membre supérieur |
| 39.73.99↔ | Implantation endovasculaire de greffe sur l'aorte thoracique, autre | 39.79.52↔ | Embolisation sélective par filtres, aorte |
| 39.79.11↔ | Implantation endovasculaire de greffe, vaisseaux viscéraux | 39.79.53↔ | Embolisation sélective par filtres, canal artériel persistant |
| 39.79.12↔ | Implantation endovasculaire de greffe, vaisseaux du bassin | 39.79.54↔ | Embolisation sélective par filtres, vaisseaux thoraciques |
| 39.79.13↔ | Implantation endovasculaire de greffe, vaisseaux abdominaux | 39.79.55↔ | Embolisation sélective par filtres, vaisseaux viscéraux |
| 39.79.19↔ | Implantation endovasculaire de greffe, autres vaisseaux, autre | 39.79.56↔ | Embolisation sélective par filtres, vaisseaux abdominaux |
| 39.79.20↔ | Embolisation ou occlusion par coils, autres vaisseaux, SAP | 39.79.57↔ | Embolisation sélective par filtres, vaisseaux du membre inférieur |
| 39.79.21↔ | Embolisation ou occlusion par coils, vaisseaux du membre supérieur | 39.79.58↔ | Embolisation sélective par filtres, vaisseaux rachidiens |
| 39.79.22↔ | Embolisation ou occlusion par coils, aorte | 39.79.59↔ | Embolisation sélective par filtres, autres vaisseaux, autre |
| 39.79.23↔ | Embolisation ou occlusion par coils, canal artériel persistant | 39.79.60↔ | Embolisation sélective par particules, autres vaisseaux, SAP |
| 39.79.24↔ | Embolisation ou occlusion par coils, vaisseaux thoraciques | 39.79.61↔ | Embolisation sélective par particules, vaisseaux du membre supérieur |
| 39.79.25↔ | Embolisation ou occlusion par coils, vaisseaux viscéraux | 39.79.62↔ | Embolisation sélective par particules, aorte |
| 39.79.26↔ | Embolisation ou occlusion par coils, vaisseaux abdominaux | 39.79.63↔ | Embolisation sélective par particules, canal artériel persistant |
| 39.79.27↔ | Embolisation ou occlusion par coils, vaisseaux du membre inférieur | 39.79.64↔ | Embolisation sélective par particules, vaisseaux thoraciques |
| 39.79.28↔ | Embolisation ou occlusion par coils, vaisseaux rachidiens | 39.79.65↔ | Embolisation sélective par particules, vaisseaux viscéraux |
| 39.79.29↔ | Embolisation ou occlusion par coils, autres vaisseaux, autre | 39.79.66↔ | Embolisation sélective par particules, vaisseaux abdominaux |
| 39.79.30↔ | Embolisation sélective par liquides embolisants, autres vaisseaux, SAP | 39.79.67↔ | Embolisation sélective par particules, vaisseaux du membre inférieur |
| 39.79.31↔ | Embolisation sélective par liquides embolisants, vaisseaux du membre supérieur | 39.79.68↔ | Embolisation sélective par particules, vaisseaux rachidiens |
| 39.79.32↔ | Embolisation sélective par liquides embolisants, aorte | 39.79.69↔ | Embolisation sélective par particules, autres vaisseaux, autre |
| 39.79.33↔ | Embolisation sélective par liquides embolisants, canal artériel persistant | 39.79.70↔ | Fermeture d'artères par cathéter au laser, autres vaisseaux, SAP |
| 39.79.34↔ | Embolisation sélective par liquides embolisants, vaisseaux thoraciques | 39.79.71↔ | Fermeture d'artères par cathéter au laser, artères du membre supérieur |
| 39.79.35↔ | Embolisation sélective par liquides embolisants, vaisseaux viscéraux | 39.79.72↔ | Fermeture d'artères par cathéter au laser, aorte |
| 39.79.36↔ | Embolisation sélective par liquides embolisants, vaisseaux abdominaux | 39.79.74↔ | Fermeture d'artères par cathéter au laser, vaisseaux thoraciques |
| 39.79.37↔ | Embolisation sélective par liquides embolisants, vaisseaux du membre inférieur | 39.79.75↔ | Fermeture d'artères par cathéter au laser, vaisseaux du membre inférieur |
| 39.79.38↔ | Embolisation sélective par liquides embolisants, vaisseaux rachidiens | 39.79.76↔ | Fermeture d'artères par cathéter au laser, vaisseaux viscéraux |
| 39.79.39↔ | Embolisation sélective par liquides embolisants, autres vaisseaux, autre | 39.79.77↔ | Fermeture d'artères par cathéter au laser, vaisseaux abdominaux |
| 39.79.40↔ | Embolisation sélective par ballonnets détachables, autres vaisseaux, SAP | 39.79.79↔ | Fermeture d'artères par cathéter au laser, autres vaisseaux, autre |
| 39.79.41↔ | Embolisation sélective par ballonnets détachables, vaisseaux du membre supérieur | 39.79.80↔ | Fermeture d'artères par cathéter à radiofréquence, autres vaisseaux, SAP |
| 39.79.42↔ | Embolisation sélective par ballonnets détachables, aorte | 39.79.81↔ | Fermeture d'artères par cathéter à radiofréquence, artères du membre supérieur |
| 39.79.43↔ | Embolisation sélective par ballonnets détachables, canal artériel persistant | 39.79.82↔ | Fermeture d'artères par cathéter à radiofréquence, aorte |
| 39.79.44↔ | Embolisation sélective par ballonnets détachables, vaisseaux thoraciques | 39.79.84↔ | Fermeture d'artères par cathéter à radiofréquence, vaisseaux thoraciques |
| 39.79.45↔ | Embolisation sélective par ballonnets détachables, vaisseaux viscéraux | 39.79.85↔ | Fermeture d'artères par cathéter à radiofréquence, vaisseaux du membre inférieur |
| | | 39.79.86↔ | Fermeture d'artères par cathéter à radiofréquence, vaisseaux viscéraux |
| | | 39.79.87↔ | Fermeture d'artères par cathéter à radiofréquence, vaisseaux abdominaux |
| | | 39.79.89↔ | Fermeture d'artères par cathéter à radiofréquence, autres vaisseaux, autre |

procédure F33-2

| | | | |
|-----------|---|-----------|---|
| 38.16.00↔ | Endartériectomie d'artères abdominales, SAP | 38.16.17↔ | Endartériectomie de l'artère lombaire |
| 38.16.10↔ | Endartériectomie d'artères viscérales, SAP | 38.16.18↔ | Endartériectomie de l'artère iliaque |
| 38.16.11↔ | Endartériectomie du tronc coeliaque | 38.16.19↔ | Endartériectomie d'artères viscérales, autre |
| 38.16.12↔ | Endartériectomie de l'artère gastrique | 38.16.99↔ | Endartériectomie d'artères abdominales, autre |
| 38.16.13↔ | Endartériectomie de l'artère hépatique | 38.36.00↔ | Résection d'artères abdominales, avec anastomose, SAP |
| 38.16.14↔ | Endartériectomie de l'artère splénique | 38.36.10↔ | Résection d'artères viscérales, avec anastomose, SAP |
| 38.16.15↔ | Endartériectomie de l'artère rénale | 38.36.11↔ | Résection du tronc coeliaque, avec anastomose |
| 38.16.16↔ | Endartériectomie de l'artère mésentérique | 38.36.12↔ | Résection de l'artère gastrique, avec anastomose |

| | | | |
|-----------|---|-----------|---|
| 38.36.13↔ | Résection de l'artère hépatique, avec anastomose | 38.37.19↔ | Résection de veines abdominales profondes, avec anastomose, autre |
| 38.36.14↔ | Résection de l'artère splénique, avec anastomose | 38.37.99↔ | Résection de veines abdominales, avec anastomose, autre |
| 38.36.15↔ | Résection de l'artère rénale, avec anastomose | 38.38.00↔ | Résection d'artères de membre inférieur, avec anastomose, SAP |
| 38.36.16↔ | Résection de l'artère mésentérique, avec anastomose | 38.38.10↔ | Résection de l'artère fémorale (commune) (superficielle), avec anastomose |
| 38.36.17↔ | Résection de l'artère iliaque, avec anastomose | 38.38.11↔ | Résection de l'artère fémorale profonde, avec anastomose |
| 38.36.19↔ | Résection d'artères viscérales, avec anastomose, autre | 38.38.12↔ | Résection de l'artère poplitée, avec anastomose |
| 38.36.99↔ | Résection d'artères abdominales, avec anastomose, autre | 38.38.99↔ | Résection d'artères de membre inférieur, avec anastomose, SAP |
| 38.37.00↔ | Résection de veines abdominales, avec anastomose, SAP | | |
| 38.37.10↔ | Résection de veines abdominales profondes, avec anastomose, SAP | | |
| 38.37.11↔ | Résection de la veine cave inférieure, avec anastomose | | |
| 38.37.12↔ | Résection de la veine iliaque, avec anastomose | | |

procédure F33-3

39.29.20↔ Pontage ou shunt vasculaire d'artères de membre supérieur

procédure F33-4

| | | | |
|-----------|---|-----------|--|
| 02.51.00↔ | Synangiostomie, SAP | 02.51.99↔ | Synangiostomie, autre |
| 02.51.11↔ | EDAS (encéphalo-duro-artériostomie-synangiostomie) | 38.41↔ | Résection de vaisseaux intracrâniens, avec remplacement |
| 02.51.12↔ | EDAS (encéphalo-duro-artériostomie-synangiostomie), application de la dure-mère inversée sur le cortex cérébral | 39.28↔ | Pontage ou shunt vasculaire extra-intracrânien |
| 02.51.13↔ | EDAS (encéphalo-duro-artériostomie-synangiostomie), application d'une artère et de la dure-mère inversée sur le cortex cérébral | 39.2a↔ | Pontage ou shunt vasculaire intra-intracrânien |
| 02.51.14↔ | EMS (encéphalo-myo-synangiostomie) | 39.56.11↔ | Réparation de vaisseaux intracrâniens avec patch de tissu |
| 02.51.15↔ | EGPS (encéphalo-galéostomie-périostomie-synangiostomie) | 39.57.11↔ | Réparation de vaisseaux intracrâniens avec patch synthétique |
| | | 39.59.31↔ | Autre réparation de vaisseaux intracrâniens |

procédure F33-5

| | | | |
|-----------|---|-----------|--|
| 39.22.11↔ | Pontage carotido-carotidien | 39.22.99↔ | Pontage entre aorte, artère sous-clavière et carotide, autre |
| 39.22.12↔ | Pontage entre artère carotide et artère vertébrale | | |
| 39.22.13↔ | Pontage entre artère carotide et artère sous-clavière [pontage carotido-sous-clavier] | | |

procédure F33-6

| | | | |
|-----------|---|-----------|---|
| 38.14.10↔ | Endartériectomie de l'aorte ascendante et de la crosse aortique | 39.56.31↔ | Réparation de l'aorte thoracique avec patch de tissu |
| 38.14.20↔ | Endartériectomie de l'aorte descendante | 39.57.31↔ | Réparation de l'aorte thoracique avec patch synthétique |
| 38.34.10↔ | Résection de l'aorte ascendante et de la crosse aortique, avec anastomose | 39.59.51↔ | Autre réparation de l'aorte thoracique |
| 38.34.20↔ | Résection de l'aorte descendante, avec anastomose | 39.73.00↔ | Implantation endovasculaire de greffe sur l'aorte thoracique, SAP |
| 38.45.10↔ | Résection de l'aorte thoracique avec remplacement, SAP | 39.73.10↔ | Implantation endovasculaire de greffe sur l'aorte thoracique, sans fenestration ni bras latéral |
| 38.45.11↔ | Résection de l'aorte ascendante ou de la crosse aortique, avec remplacement | 39.73.11↔ | Implantation endovasculaire de greffe sur l'aorte thoracique, avec fenestration ou bras latéral |
| 38.45.12↔ | Résection de l'aorte thoracique, avec remplacement | 39.73.20↔ | Implantation endovasculaire de greffe sur l'aorte thoraco-abdominale |
| 38.45.13↔ | Résection de l'aorte thoraco-abdominale, avec remplacement | 39.73.99↔ | Implantation endovasculaire de greffe sur l'aorte thoracique, autre |
| 38.45.14↔ | Résection de l'aorte thoracique avec remplacement par prothèse hybride | | |
| 38.45.19↔ | Résection de l'aorte thoracique avec remplacement, autre | | |
| 39.22.14↔ | Pontage entre artère carotide et aorte | | |

procédure F33-7

| | | | |
|-----------|---|-----------|--|
| 38.14.30↔ | Endartériectomie de l'aorte abdominale | 38.36.13↔ | Résection de l'artère hépatique, avec anastomose |
| 38.14.99↔ | Endartériectomie de l'aorte, autre | 38.36.14↔ | Résection de l'artère splénique, avec anastomose |
| 38.16.00↔ | Endartériectomie d'artères abdominales, SAP | 38.36.16↔ | Résection de l'artère mésentérique, avec anastomose |
| 38.16.10↔ | Endartériectomie d'artères viscérales, SAP | 38.36.19↔ | Résection d'artères viscérales, avec anastomose, autre |
| 38.16.11↔ | Endartériectomie du tronc coeliaque | 38.36.99↔ | Résection d'artères abdominales, avec anastomose, autre |
| 38.16.12↔ | Endartériectomie de l'artère gastrique | 38.44.00↔ | Résection de l'aorte abdominale, avec remplacement, SAP |
| 38.16.13↔ | Endartériectomie de l'artère hépatique | 38.44.10↔ | Résection de l'aorte abdominale, par voie suprarénale, avec remplacement |
| 38.16.14↔ | Endartériectomie de l'artère splénique | 38.44.11↔ | Résection de l'aorte abdominale, par voie infrarénale, avec remplacement |
| 38.16.16↔ | Endartériectomie de l'artère mésentérique | 38.44.12↔ | Résection de l'aorte abdominale, par voie juxtarénale, avec remplacement |
| 38.16.19↔ | Endartériectomie d'artères viscérales, autre | 38.44.99↔ | Résection de l'aorte abdominale, avec remplacement, autre |
| 38.16.99↔ | Endartériectomie d'artères abdominales, autre | 38.46↔ | Résection d'artères abdominales, avec remplacement |
| 38.34.30↔ | Résection de l'aorte abdominale, avec anastomose | 39.26.00↔ | Autre pontage ou shunt vasculaire intra-abdominal, SAP |
| 38.36.00↔ | Résection d'artères abdominales, avec anastomose, SAP | 39.26.10↔ | Autre pontage ou shunt vasculaire intra-abdominal, artères viscérales |
| 38.36.10↔ | Résection d'artères viscérales, avec anastomose, SAP | | |
| 38.36.11↔ | Résection du tronc coeliaque, avec anastomose | | |
| 38.36.12↔ | Résection de l'artère gastrique, avec anastomose | | |

- 39.26.11↔ Autre pontage ou shunt vasculaire intra-abdominal, aorte
 39.26.19↔ Autre pontage ou shunt vasculaire intra-abdominal, autres artères viscérales
 39.26.99↔ Autre pontage ou shunt vasculaire intra-abdominal, autre

procédure F33-8

- 38.16.15↔ Endartériectomie de l'artère rénale
 38.36.15↔ Résection de l'artère rénale, avec anastomose

- 39.71.00↔ Implantation endovasculaire d'une greffe dans l'aorte abdominale, SAP
 39.71.99↔ Implantation endovasculaire d'une greffe dans l'aorte abdominale, autre

procédure F33-9

- 39.25.11↔ Pontage aorto-iliaque
 39.25.21↔ Pontage ilio-iliaque
 39.71.10↔ Implantation endovasculaire d'une greffe dans l'aorte abdominale, aorto-iliaque, sans fenestration ni bras latéral
 39.71.11↔ Implantation endovasculaire d'une greffe dans l'aorte abdominale, aorto-iliaque, avec fenestration ou bras latéral
 39.71.12↔ Implantation endovasculaire d'une greffe dans l'aorte abdominale, prothèse de bifurcation aorto-bi-iliaque, sans fenestration ni bras latéral

- 39.24↔ Bypass aorto-rénal
 39.26.12↔ Autre pontage ou shunt vasculaire intra-abdominal, artère rénale

- 39.71.13↔ Implantation endovasculaire d'une greffe dans l'aorte abdominale, prothèse de bifurcation aorto-bi-iliaque, avec fenestration et bras latéral
 39.71.14↔ Implantation endovasculaire d'une greffe dans l'aorte abdominale, prothèse tubulaire, aortique, sans fenestration ni bras latéral
 39.71.15↔ Implantation endovasculaire d'une greffe dans l'aorte abdominale, prothèse tubulaire, aortique, avec fenestration ou bras latéral

procédure F33-10

- 38.38.10↔ Résection de l'artère fémorale (commune) (superficielle), avec anastomose
 38.38.11↔ Résection de l'artère fémorale profonde, avec anastomose
 38.48.10↔ Résection de l'artère fémorale (commune) (superficielle), avec remplacement
 38.48.11↔ Résection de l'artère fémorale profonde, avec remplacement
 39.25.00↔ Pontage entre aorte, artère iliaque et artère fémorale, SAP
 39.25.10↔ Pontage aorto-iliaco-fémoral, aortique, SAP

- 39.25.12↔ Pontage aorto-fémoral
 39.25.19↔ Pontage aorto-iliaco-fémoral, aortique, autre
 39.25.20↔ Pontage iliac-fémoral, SAP
 39.25.22↔ Pontage ilio-fémoral
 39.25.29↔ Pontage iliac-fémoral, autre
 39.25.99↔ Pontage entre aorte, artère iliaque et artère fémorale, autre
 39.29.11↔ Shunt ou pontage vasculaire fémoro-fémoral

procédure F33-11

- 38.38.12↔ Résection de l'artère poplitée, avec anastomose
 38.48.12↔ Résection de l'artère poplitée, avec remplacement

- 39.25.13↔ Pontage aorto-poplité
 39.25.23↔ Pontage ilio-poplité

procédure F33-12

- 38.48.13↔ Résection d'artères de membre supérieur, avec remplacement
 39.25.14↔ Pontage aorto-crural

- 39.25.24↔ Pontage ilio-crural

procédure F33-13

- 39.29.12↔ Shunt ou pontage vasculaire fémoro-poplité
 39.29.13↔ Shunt ou pontage vasculaire fémoro-crural
 39.29.14↔ Shunt ou pontage vasculaire fémoro-pédieux
 39.29.15↔ Shunt ou pontage vasculaire poplitéo-crural ou poplitéo-pédieux

- 39.29.31↔ Shunt ou pontage vasculaire sous-clavio-fémoral
 39.29.32↔ Shunt ou pontage vasculaire axillo-fémoral
 39.29.33↔ Pontage croisé fémoro-fémoral

procédure F33-14

- 39.25.30↔ Pontage par le trou obturateur (extra-anatomique)
 39.27.10↔ Fistule artério-veineuse pour hémodialyse

- 39.27.11↔ Fistule artério-veineuse avec matériel allogène ou alloplastique pour hémodialyse

procédure F33-15

- 38.44.00↔ Résection de l'aorte abdominale, avec remplacement, SAP
 38.44.10↔ Résection de l'aorte abdominale, par voie suprarrénale, avec remplacement
 38.44.11↔ Résection de l'aorte abdominale, par voie infrarénale, avec remplacement
 38.44.12↔ Résection de l'aorte abdominale, par voie juxtarénale, avec remplacement
 38.44.99↔ Résection de l'aorte abdominale, avec remplacement, autre
 38.45.10↔ Résection de l'aorte thoracique avec remplacement, SAP
 38.45.11↔ Résection de l'aorte ascendante ou de la crosse aortique, avec remplacement
 38.45.12↔ Résection de l'aorte thoracique, avec remplacement

- 38.45.13↔ Résection de l'aorte thoraco-abdominale, avec remplacement
 38.45.14↔ Résection de l'aorte thoracique avec remplacement par prothèse hybride
 38.45.19↔ Résection de l'aorte thoracique avec remplacement, autre
 38.45.21↔ Résection de l'artère pulmonaire, avec remplacement
 38.45.22↔ Résection du tronc brachio-céphalique, avec remplacement
 39.49.10↔ Révision d'anastomose vasculaire
 39.49.20↔ Révision d'implant vasculaire
 39.49.21↔ Remplacement d'implant vasculaire
 39.49.30↔ Remplacement de conduit cardiaque

ADRG F34**Autres grandes interventions vasculaires réparatrices sans cœur-poumon artificiel**

Chaque procédure dans tableau F34-1 excepté F34-2

DRG F34A**Autres grandes interventions vasculaires réparatrices sans cœur-poumon artificiel, avec CC extrêmement sévères**

PCCL > 3

DRG F34B**Autres grandes interventions vasculaires réparatrices sans cœur-poumon artificiel, sans CC extrêmement sévères****procédure F34-1**

| | | | |
|-----------|---|-----------|---|
| 38.14.00↔ | Endartériectomie de l'aorte, SAP | 38.44.12↔ | Résection de l'aorte abdominale, par voie juxtarénale, avec remplacement |
| 38.14.10↔ | Endartériectomie de l'aorte ascendante et de la crosse aortique | 38.44.99↔ | Résection de l'aorte abdominale, avec remplacement, autre |
| 38.14.20↔ | Endartériectomie de l'aorte descendante | 38.46↔ | Résection d'artères abdominales, avec remplacement |
| 38.14.30↔ | Endartériectomie de l'aorte abdominale | 38.47.00↔ | Résection de veines abdominales, avec remplacement, SAP |
| 38.14.99↔ | Endartériectomie de l'aorte, autre | 38.47.10↔ | Résection de veines abdominales profondes, avec remplacement, SAP |
| 38.16.00↔ | Endartériectomie d'artères abdominales, SAP | 38.47.11↔ | Résection de la veine cave inférieure, avec remplacement |
| 38.16.10↔ | Endartériectomie d'artères viscérales, SAP | 38.47.12↔ | Résection de la veine iliaque, avec remplacement |
| 38.16.11↔ | Endartériectomie du tronc coeliaque | 38.47.19↔ | Résection de veines abdominales profondes, avec remplacement, autre |
| 38.16.12↔ | Endartériectomie de l'artère gastrique | 38.47.99↔ | Résection de veines abdominales, avec remplacement, autre |
| 38.16.13↔ | Endartériectomie de l'artère hépatique | 38.48.00↔ | Résection d'artères de membre inférieur, avec remplacement, SAP |
| 38.16.14↔ | Endartériectomie de l'artère splénique | 38.48.10↔ | Résection de l'artère fémorale (commune) (superficielle), avec remplacement |
| 38.16.15↔ | Endartériectomie de l'artère rénale | 38.48.11↔ | Résection de l'artère fémorale profonde, avec remplacement |
| 38.16.16↔ | Endartériectomie de l'artère mésentérique | 38.48.12↔ | Résection de l'artère poplitée, avec remplacement |
| 38.16.17↔ | Endartériectomie de l'artère lombaire | 38.48.13↔ | Résection d'artères de membre supérieur, avec remplacement |
| 38.16.18↔ | Endartériectomie de l'artère iliaque | 38.48.99↔ | Résection d'artères de membre inférieur, avec remplacement, autre |
| 38.16.19↔ | Endartériectomie d'artères viscérales, autre | 39.22.00↔ | Pontage entre aorte, artère sous-clavière et carotide, SAP |
| 38.16.99↔ | Endartériectomie d'artères abdominales, autre | 39.22.10↔ | Pontage de l'artère carotide, SAP |
| 38.34.00↔ | Résection de l'aorte, avec anastomose, SAP | 39.22.11↔ | Pontage carotido-carotidien |
| 38.34.10↔ | Résection de l'aorte ascendante et de la crosse aortique, avec anastomose | 39.22.12↔ | Pontage entre artère carotide et artère vertébrale |
| 38.34.20↔ | Résection de l'aorte descendante, avec anastomose | 39.22.13↔ | Pontage entre artère carotide et artère sous-clavière [pontage carotido-sous-clavier] |
| 38.34.30↔ | Résection de l'aorte abdominale, avec anastomose | 39.22.14↔ | Pontage entre artère carotide et aorte |
| 38.34.99↔ | Résection de l'aorte, avec anastomose, autre | 39.22.19↔ | Pontage de l'artère carotide, autre |
| 38.36.00↔ | Résection d'artères abdominales, avec anastomose, SAP | 39.22.20↔ | Pontage de l'artère sous-clavière, SAP |
| 38.36.10↔ | Résection d'artères viscérales, avec anastomose, SAP | 39.22.21↔ | Pontage entre artère sous-clavière et aorte |
| 38.36.11↔ | Résection du tronc coeliaque, avec anastomose | 39.22.29↔ | Pontage de l'artère sous-clavière, autre |
| 38.36.12↔ | Résection de l'artère gastrique, avec anastomose | 39.22.99↔ | Pontage entre aorte, artère sous-clavière et carotide, autre |
| 38.36.13↔ | Résection de l'artère hépatique, avec anastomose | 39.23↔ | Autre pontage ou shunt vasculaire intrathoracique |
| 38.36.14↔ | Résection de l'artère splénique, avec anastomose | 39.24↔ | Bypass aorto-rénal |
| 38.36.15↔ | Résection de l'artère rénale, avec anastomose | 39.25.00↔ | Pontage entre aorte, artère iliaque et artère fémorale, SAP |
| 38.36.16↔ | Résection de l'artère mésentérique, avec anastomose | 39.25.10↔ | Pontage aorto-iliaque-fémoral, aortique, SAP |
| 38.36.17↔ | Résection de l'artère iliaque, avec anastomose | 39.25.11↔ | Pontage aorto-iliaque |
| 38.36.19↔ | Résection d'artères viscérales, avec anastomose, autre | 39.25.12↔ | Pontage aorto-fémoral |
| 38.36.99↔ | Résection d'artères abdominales, avec anastomose, autre | 39.25.13↔ | Pontage aorto-poplité |
| 38.37.00↔ | Résection de veines abdominales, avec anastomose, SAP | 39.25.14↔ | Pontage aorto-crural |
| 38.37.10↔ | Résection de veines abdominales profondes, avec anastomose, SAP | 39.25.19↔ | Pontage aorto-iliaque-fémoral, aortique, autre |
| 38.37.11↔ | Résection de la veine cave inférieure, avec anastomose | 39.25.20↔ | Pontage iliaque-fémoral, SAP |
| 38.37.12↔ | Résection de la veine iliaque, avec anastomose | 39.25.21↔ | Pontage ilio-iliaque |
| 38.37.19↔ | Résection de veines abdominales profondes, avec anastomose, autre | 39.25.22↔ | Pontage ilio-fémoral |
| 38.37.99↔ | Résection de veines abdominales, avec anastomose, autre | 39.25.23↔ | Pontage ilio-poplité |
| 38.38.00↔ | Résection d'artères de membre inférieur, avec anastomose, SAP | 39.25.24↔ | Pontage ilio-crural |
| 38.38.10↔ | Résection de l'artère fémorale (commune) (superficielle), avec anastomose | 39.25.29↔ | Pontage iliaque-fémoral, autre |
| 38.38.11↔ | Résection de l'artère fémorale profonde, avec anastomose | 39.25.30↔ | Pontage par le trou obturateur (extra-anatomique) |
| 38.38.12↔ | Résection de l'artère poplitée, avec anastomose | 39.25.99↔ | Pontage entre aorte, artère iliaque et artère fémorale, autre |
| 38.38.99↔ | Résection d'artères de membre inférieur, avec anastomose, SAP | 39.26.00↔ | Autre pontage ou shunt vasculaire intra-abdominal, SAP |
| 38.41↔ | Résection de vaisseaux intracrâniens, avec remplacement | 39.26.10↔ | Autre pontage ou shunt vasculaire intra-abdominal, artères viscérales |
| 38.44.00↔ | Résection de l'aorte abdominale, avec remplacement, SAP | 39.26.11↔ | Autre pontage ou shunt vasculaire intra-abdominal, aorte |
| 38.44.10↔ | Résection de l'aorte abdominale, par voie suprarénale, avec remplacement | 39.26.12↔ | Autre pontage ou shunt vasculaire intra-abdominal, artère rénale |
| 38.44.11↔ | Résection de l'aorte abdominale, par voie infrarénale, avec remplacement | | |

| | | | |
|-----------|---|-----------|--|
| 39.26.19↔ | Autre pontage ou shunt vasculaire intra-abdominal, autres artères viscérales | 39.72.29↔ | Embolisation sélective de vaisseaux extracrâniens de la tête et du cou, autre |
| 39.26.99↔ | Autre pontage ou shunt vasculaire intra-abdominal, autre | 39.72.30↔ | Embolisation transluminale percutanée de malformation vasculaire par microcathéter, SAP |
| 39.27.00↔ | Fistule artério-veineuse pour hémodialyse, SAP | 39.72.31↔ | Embolisation transluminale percutanée de malformation vasculaire par microcathéter, utilisation d'un microcathéter |
| 39.27.10↔ | Fistule artério-veineuse pour hémodialyse | 39.72.32↔ | Embolisation transluminale percutanée de malformation vasculaire par microcathéter, utilisation de deux microcathéters |
| 39.27.11↔ | Fistule artério-veineuse avec matériel allogène ou alloplastique pour hémodialyse | 39.72.33↔ | Embolisation transluminale percutanée de malformation vasculaire par microcathéter, utilisation de trois microcathéters |
| 39.27.99↔ | Fistule artério-veineuse pour hémodialyse, autre | 39.72.34↔ | Embolisation transluminale percutanée de malformation vasculaire par microcathéter, utilisation de quatre microcathéters |
| 39.29.00↔ | Autre pontage ou shunt vasculaire (périphérique), SAP | 39.72.35↔ | Embolisation transluminale percutanée de malformation vasculaire par microcathéter, utilisation de cinq microcathéters |
| 39.29.10↔ | Pontage ou shunt vasculaire d'artères de membre inférieur, SAP | 39.72.39↔ | Embolisation transluminale percutanée de malformation vasculaire par microcathéter, utilisation de plus de cinq microcathéters |
| 39.29.11↔ | Shunt ou pontage vasculaire fémoro-fémoral | 39.72.99↔ | Réparation ou occlusion endovasculaire des vaisseaux de la tête et du cou, autre |
| 39.29.12↔ | Shunt ou pontage vasculaire fémoro-poplité | 39.73.00↔ | Implantation endovasculaire de greffe sur l'aorte thoracique, SAP |
| 39.29.13↔ | Shunt ou pontage vasculaire fémoro-crural | 39.73.10↔ | Implantation endovasculaire de greffe sur l'aorte thoracique, sans fenestration ni bras latéral |
| 39.29.14↔ | Shunt ou pontage vasculaire fémoro-pédieux | 39.73.11↔ | Implantation endovasculaire de greffe sur l'aorte thoracique, avec fenestration ou bras latéral |
| 39.29.15↔ | Shunt ou pontage vasculaire poplitéo-crural ou poplitéo-pédieux | 39.73.20↔ | Implantation endovasculaire de greffe sur l'aorte thoraco-abdominale |
| 39.29.16↔ | Pontage ou shunt vasculaire d'artères de la jambe et du pied | 39.73.99↔ | Implantation endovasculaire de greffe sur l'aorte thoracique, autre |
| 39.29.19↔ | Pontage ou shunt vasculaire d'artères de membre inférieur, autre | 39.79.11↔ | Implantation endovasculaire de greffe, vaisseaux viscéraux |
| 39.29.20↔ | Pontage ou shunt vasculaire d'artères de membre supérieur | 39.79.12↔ | Implantation endovasculaire de greffe, vaisseaux du bassin |
| 39.29.30↔ | Autre pontage ou shunt vasculaire (périphérique), extra-anatomique, SAP | 39.79.13↔ | Implantation endovasculaire de greffe, vaisseaux abdominaux |
| 39.29.31↔ | Shunt ou pontage vasculaire sous-clavio-fémoral | 39.79.19↔ | Implantation endovasculaire de greffe, autres vaisseaux, autre |
| 39.29.32↔ | Shunt ou pontage vasculaire axillo-fémoral | 39.79.20↔ | Embolisation ou occlusion par coils, autres vaisseaux, SAP |
| 39.29.33↔ | Pontage croisé fémoro-fémoral | 39.79.21↔ | Embolisation ou occlusion par coils, vaisseaux du membre supérieur |
| 39.29.39↔ | Autre pontage ou shunt vasculaire (périphérique), extra-anatomique, autre | 39.79.22↔ | Embolisation ou occlusion par coils, aorte |
| 39.29.40↔ | Shunt ou pontage vasculaire de veines | 39.79.23↔ | Embolisation ou occlusion par coils, canal artériel persistant |
| 39.29.80↔ | Shunt peropératoire temporaire, SAP | 39.79.24↔ | Embolisation ou occlusion par coils, vaisseaux thoraciques |
| 39.29.81↔ | Shunt peropératoire temporaire, artério-artériel | 39.79.25↔ | Embolisation ou occlusion par coils, vaisseaux viscéraux |
| 39.29.82↔ | Shunt peropératoire temporaire, artério-veineux | 39.79.26↔ | Embolisation ou occlusion par coils, vaisseaux abdominaux |
| 39.29.89↔ | Shunt peropératoire temporaire, autre | 39.79.27↔ | Embolisation ou occlusion par coils, vaisseaux du membre inférieur |
| 39.29.99↔ | Autre pontage ou shunt vasculaire (périphérique), autre | 39.79.28↔ | Embolisation ou occlusion par coils, vaisseaux rachidiens |
| 39.71.00↔ | Implantation endovasculaire d'une greffe dans l'aorte abdominale, SAP | 39.79.29↔ | Embolisation ou occlusion par coils, autres vaisseaux, autre |
| 39.71.10↔ | Implantation endovasculaire d'une greffe dans l'aorte abdominale, aorto-iliaque, sans fenestration ni bras latéral | 39.79.30↔ | Embolisation sélective par liquides embolisants, autres vaisseaux, SAP |
| 39.71.11↔ | Implantation endovasculaire d'une greffe dans l'aorte abdominale, aorto-iliaque, avec fenestration ou bras latéral | 39.79.31↔ | Embolisation sélective par liquides embolisants, vaisseaux du membre supérieur |
| 39.71.12↔ | Implantation endovasculaire d'une greffe dans l'aorte abdominale, prothèse de bifurcation aorto-bi-iliaque, sans fenestration ni bras latéral | 39.79.32↔ | Embolisation sélective par liquides embolisants, aorte |
| 39.71.13↔ | Implantation endovasculaire d'une greffe dans l'aorte abdominale, prothèse de bifurcation aorto-bi-iliaque, avec fenestration et bras latéral | 39.79.33↔ | Embolisation sélective par liquides embolisants, canal artériel persistant |
| 39.71.14↔ | Implantation endovasculaire d'une greffe dans l'aorte abdominale, prothèse tubulaire, aortique, sans fenestration ni bras latéral | 39.79.34↔ | Embolisation sélective par liquides embolisants, vaisseaux thoraciques |
| 39.71.15↔ | Implantation endovasculaire d'une greffe dans l'aorte abdominale, prothèse tubulaire, aortique, avec fenestration ou bras latéral | 39.79.35↔ | Embolisation sélective par liquides embolisants, vaisseaux viscéraux |
| 39.71.99↔ | Implantation endovasculaire d'une greffe dans l'aorte abdominale, autre | 39.79.36↔ | Embolisation sélective par liquides embolisants, vaisseaux abdominaux |
| 39.72.00↔ | Réparation ou occlusion endovasculaire des vaisseaux de la tête et du cou, SAP | 39.79.37↔ | Embolisation sélective par liquides embolisants, vaisseaux du membre inférieur |
| 39.72.10↔ | Embolisation sélective de vaisseaux intracrâniens, SAP | 39.79.38↔ | Embolisation sélective par liquides embolisants, vaisseaux rachidiens |
| 39.72.11↔ | Embolisation sélective de vaisseaux intracrâniens, avec particules ou spires métalliques | 39.79.39↔ | Embolisation sélective par liquides embolisants, autres vaisseaux, autre |
| 39.72.12↔ | Embolisation sélective de vaisseaux intracrâniens, avec liquides embolisants, ballonnets détachables ou filtres | 39.79.40↔ | Embolisation sélective par ballonnets détachables, autres vaisseaux, SAP |
| 39.72.13↔ | Embolisation sélective de vaisseaux intracrâniens par des stents utilisés comme flow-diverter | 39.79.41↔ | Embolisation sélective par ballonnets détachables, vaisseaux du membre supérieur |
| 39.72.14↔ | Embolisation sélective de vaisseaux intracrâniens, avec matériel embolisant adhésif | 39.79.42↔ | Embolisation sélective par ballonnets détachables, aorte |
| 39.72.19↔ | Embolisation sélective de vaisseaux intracrâniens, autre | 39.79.43↔ | Embolisation sélective par ballonnets détachables, canal artériel persistant |
| 39.72.20↔ | Embolisation sélective de vaisseaux extracrâniens de la tête et du cou, SAP | | |
| 39.72.21↔ | Embolisation sélective de vaisseaux extracrâniens de la tête et du cou, avec particules ou spires métalliques | | |
| 39.72.22↔ | Embolisation sélective de vaisseaux extracrâniens avec liquides embolisants, ballonnets détachables ou filtres | | |
| 39.72.24↔ | Embolisation sélective de vaisseaux extracrâniens de la tête et du cou, avec matériel embolisant adhésif | | |

| | | | |
|-----------|--|-----------|--|
| 39.79.44↔ | Embolisation sélective par ballonnets détachables, vaisseaux thoraciques | 39.79.68↔ | Embolisation sélective par particules, vaisseaux rachidiens |
| 39.79.45↔ | Embolisation sélective par ballonnets détachables, vaisseaux viscéraux | 39.79.69↔ | Embolisation sélective par particules, autres vaisseaux, autre |
| 39.79.46↔ | Embolisation sélective par ballonnets détachables, vaisseaux abdominaux | 39.79.70↔ | Fermeture d'artères par cathéter au laser, autres vaisseaux, SAP |
| 39.79.47↔ | Embolisation sélective par ballonnets détachables, vaisseaux rachidiens | 39.79.71↔ | Fermeture d'artères par cathéter au laser, artères du membre supérieur |
| 39.79.48↔ | Embolisation sélective par ballonnets détachables, vaisseaux du membre inférieur | 39.79.72↔ | Fermeture d'artères par cathéter au laser, aorte |
| 39.79.49↔ | Embolisation sélective par ballonnets détachables, autres vaisseaux, autre | 39.79.74↔ | Fermeture d'artères par cathéter au laser, vaisseaux thoraciques |
| 39.79.50↔ | Embolisation sélective par filtres, autres vaisseaux, SAP | 39.79.75↔ | Fermeture d'artères par cathéter au laser, vaisseaux du membre inférieur |
| 39.79.51↔ | Embolisation sélective par filtres, vaisseaux du membre supérieur | 39.79.76↔ | Fermeture d'artères par cathéter au laser, vaisseaux viscéraux |
| 39.79.52↔ | Embolisation sélective par filtres, aorte | 39.79.77↔ | Fermeture d'artères par cathéter au laser, vaisseaux abdominaux |
| 39.79.53↔ | Embolisation sélective par filtres, canal artériel persistant | 39.79.79↔ | Fermeture d'artères par cathéter au laser, autres vaisseaux, autre |
| 39.79.54↔ | Embolisation sélective par filtres, vaisseaux thoraciques | 39.79.80↔ | Fermeture d'artères par cathéter à radiofréquence, autres vaisseaux, SAP |
| 39.79.55↔ | Embolisation sélective par filtres, vaisseaux viscéraux | 39.79.81↔ | Fermeture d'artères par cathéter à radiofréquence, artères du membre supérieur |
| 39.79.56↔ | Embolisation sélective par filtres, vaisseaux abdominaux | 39.79.82↔ | Fermeture d'artères par cathéter à radiofréquence, aorte |
| 39.79.57↔ | Embolisation sélective par filtres, vaisseaux du membre inférieur | 39.79.84↔ | Fermeture d'artères par cathéter à radiofréquence, vaisseaux thoraciques |
| 39.79.58↔ | Embolisation sélective par filtres, vaisseaux rachidiens | 39.79.85↔ | Fermeture d'artères par cathéter à radiofréquence, vaisseaux du membre inférieur |
| 39.79.59↔ | Embolisation sélective par filtres, autres vaisseaux, autre | 39.79.86↔ | Fermeture d'artères par cathéter à radiofréquence, vaisseaux viscéraux |
| 39.79.60↔ | Embolisation sélective par particules, autres vaisseaux, SAP | 39.79.87↔ | Fermeture d'artères par cathéter à radiofréquence, vaisseaux abdominaux |
| 39.79.61↔ | Embolisation sélective par particules, vaisseaux du membre supérieur | 39.79.89↔ | Fermeture d'artères par cathéter à radiofréquence, autres vaisseaux, autre |
| 39.79.62↔ | Embolisation sélective par particules, aorte | | |
| 39.79.63↔ | Embolisation sélective par particules, canal artériel persistant | | |
| 39.79.64↔ | Embolisation sélective par particules, vaisseaux thoraciques | | |
| 39.79.65↔ | Embolisation sélective par particules, vaisseaux viscéraux | | |
| 39.79.66↔ | Embolisation sélective par particules, vaisseaux abdominaux | | |
| 39.79.67↔ | Embolisation sélective par particules, vaisseaux du membre inférieur | | |

procédure F34-2

| | | | |
|-----------|---|-----------|---|
| 38.16.00↔ | Endartériectomie d'artères abdominales, SAP | 38.36.17↔ | Résection de l'artère iliaque, avec anastomose |
| 38.16.10↔ | Endartériectomie d'artères viscérales, SAP | 38.36.19↔ | Résection d'artères viscérales, avec anastomose, autre |
| 38.16.11↔ | Endartériectomie du tronc coeliaque | 38.36.99↔ | Résection d'artères abdominales, avec anastomose, autre |
| 38.16.12↔ | Endartériectomie de l'artère gastrique | 38.37.00↔ | Résection de veines abdominales, avec anastomose, SAP |
| 38.16.13↔ | Endartériectomie de l'artère hépatique | 38.37.10↔ | Résection de veines abdominales profondes, avec anastomose, SAP |
| 38.16.14↔ | Endartériectomie de l'artère splénique | 38.37.11↔ | Résection de la veine cave inférieure, avec anastomose |
| 38.16.15↔ | Endartériectomie de l'artère rénale | 38.37.12↔ | Résection de la veine iliaque, avec anastomose |
| 38.16.16↔ | Endartériectomie de l'artère mésentérique | 38.37.19↔ | Résection de veines abdominales profondes, avec anastomose, autre |
| 38.16.17↔ | Endartériectomie de l'artère lombaire | 38.37.99↔ | Résection de veines abdominales, avec anastomose, autre |
| 38.16.18↔ | Endartériectomie de l'artère iliaque | 38.38.00↔ | Résection d'artères de membre inférieur, avec anastomose, SAP |
| 38.16.19↔ | Endartériectomie d'artères viscérales, autre | 38.38.10↔ | Résection de l'artère fémorale (commune) (superficielle), avec anastomose |
| 38.16.99↔ | Endartériectomie d'artères abdominales, autre | 38.38.11↔ | Résection de l'artère fémorale profonde, avec anastomose |
| 38.36.00↔ | Résection d'artères abdominales, avec anastomose, SAP | 38.38.12↔ | Résection de l'artère poplitée, avec anastomose |
| 38.36.10↔ | Résection d'artères viscérales, avec anastomose, SAP | 38.38.99↔ | Résection d'artères de membre inférieur, avec anastomose, SAP |
| 38.36.11↔ | Résection du tronc coeliaque, avec anastomose | | |
| 38.36.12↔ | Résection de l'artère gastrique, avec anastomose | | |
| 38.36.13↔ | Résection de l'artère hépatique, avec anastomose | | |
| 38.36.14↔ | Résection de l'artère splénique, avec anastomose | | |
| 38.36.15↔ | Résection de l'artère rénale, avec anastomose | | |
| 38.36.16↔ | Résection de l'artère mésentérique, avec anastomose | | |

ADRG F35

Autres interventions cardiothoraciques sans cœur-poumon artificiel, sans procédures de complication ou réparations de la paroi thoracique

Au moins un(e) procédure dans le tableau F35-1

DRG F35A

Autres interventions cardiothoraciques sans cœur-poumon artificiel, sans procédures de complication ou réparations de la paroi thoracique, âge < 10 ans ou avec CC extrêmement sévères

Âge < 10 années ou PCCL > 3

DRG F35B**Autres interventions cardiothoraciques sans cœur-poumon artificiel, sans procédures de complication ou réparations de la paroi thoracique, âge > 9 ans, sans CC extrêmement sévères****procédure F35-1**

| | | | |
|-----------|---|-----------|---|
| 34.79.00↔ | Autre réparation de la paroi thoracique, SAP | 35.39.99↔ | Opérations d'autres structures adjacentes aux valves cardiaques, autre |
| 34.79.10↔ | Autre réparation de la paroi thoracique, fermeture secondaire de thoracotomie, SAP | 35.43.00↔ | Élargissement de communication interventriculaire existante, SAP |
| 34.79.11↔ | Autre réparation de la paroi thoracique, fermeture secondaire de thoracotomie, par fil | 35.43.10↔ | Élargissement de communication interventriculaire existante, technique à ciel ouvert |
| 34.79.12↔ | Autre réparation de la paroi thoracique, fermeture secondaire de thoracotomie, par plaque | 35.43.99↔ | Élargissement de communication interventriculaire existante, autre |
| 34.79.19↔ | Autre réparation de la paroi thoracique, fermeture secondaire de thoracotomie, autre | 35.50↔ | Réparation de communication septale intracardiaque non précisée, avec prothèse |
| 34.79.20↔ | Autre réparation chirurgicale ouverte de la paroi thoracique, stabilisation, SAP | 35.51↔ | Réparation de communication interauriculaire avec prothèse, technique ouverte |
| 34.79.21↔ | Autre réparation chirurgicale ouverte de la paroi thoracique, stabilisation, par fil | 35.53↔ | Réparation de communication interventriculaire avec prothèse, par voie ouverte |
| 34.79.22↔ | Autre réparation chirurgicale ouverte de la paroi thoracique, stabilisation, par plaque | 35.54↔ | Réparation de défaut des coussinets endocardiques (canal AV), avec prothèse |
| 34.79.29↔ | Autre réparation chirurgicale ouverte de la paroi thoracique, stabilisation, autre | 35.60↔ | Réparation de communication septale intracardiaque non précisée, avec greffe de tissu |
| 34.79.30↔ | Autre réparation de la paroi thoracique, réduction ouverte de fracture sternale, SAP | 35.61↔ | Réparation de communication interauriculaire, avec greffe de tissu |
| 34.79.31↔ | Autre réparation de la paroi thoracique, réduction ouverte de fracture sternale, par fil | 35.62↔ | Réparation de communication interventriculaire avec greffe de tissu |
| 34.79.32↔ | Autre réparation de la paroi thoracique, réduction ouverte de fracture sternale, par plaque | 35.63↔ | Réparation de défauts des coussinets endocardiques (canal AV), avec greffe de tissu |
| 34.79.39↔ | Autre réparation de la paroi thoracique, réduction ouverte de fracture sternale, autre | 35.70↔ | Autre réparation non précisée de communication septale intracardiaque, non précisée |
| 34.79.40↔ | Autre réparation de la paroi thoracique, plastie et greffe osseuses | 35.71↔ | Autre réparation non précisée de communication interauriculaire |
| 34.79.99↔ | Autre réparation de la paroi thoracique, autre | 35.72.00↔ | Réparation de communication interventriculaire, SAP |
| 35.00↔ | Valvulotomie à coeur fermé, valve non précisée | 35.72.10↔ | Fermeture de communication interventriculaire acquise |
| 35.01↔ | Valvulotomie à coeur fermé, valve aortique | 35.72.99↔ | Réparation de communication interventriculaire, autre |
| 35.02↔ | Valvulotomie à coeur fermé, valve mitrale | 35.73↔ | Autre réparation non précisée de défaut des coussinets indocardiques (canal AV) |
| 35.03↔ | Valvulotomie à coeur fermé, valve pulmonaire | 35.91↔ | Transposition (détournement) interauriculaire du retour veineux |
| 35.04↔ | Valvulotomie à coeur fermé, valve tricuspide | 35.92↔ | Création de conduit entre ventricule droit et artère pulmonaire |
| 35.11.00↔ | Valvuloplastie à coeur ouvert sans remplacement de la valve aortique, SAP | 35.93↔ | Création de conduit entre ventricule gauche et aorte |
| 35.11.10↔ | Valvulotomie à coeur ouvert de la valve aortique | 35.94↔ | Création de conduit entre oreillette et artère pulmonaire |
| 35.11.11↔ | Technique préservant les valves, avec reconstruction de la racine aortique (intervention de Tirone David) | 35.98.00↔ | Autres opérations des septa du coeur, SAP |
| 35.11.20↔ | Reconstruction à coeur ouvert de la valve aortique sans remplacement, lors d'anomalie valvulaire cardiaque congénitale | 35.98.10↔ | Fermeture transluminale percutanée de communication interauriculaire, SAP |
| 35.11.99↔ | Valvuloplastie à coeur ouvert sans remplacement de la valve aortique, autre | 35.98.19↔ | Fermeture transluminale percutanée de communication interauriculaire, autre |
| 35.19.00↔ | Valvuloplastie à coeur ouvert sans remplacement, autre valve cardiaque, SAP | 35.98.30↔ | Fermeture transluminale percutanée de communication interventriculaire |
| 35.19.10↔ | Reconstruction à coeur ouvert de valve auriculo-ventriculaire sans remplacement, lors d'anomalie valvulaire cardiaque congénitale | 35.98.99↔ | Autres opérations des septa du coeur, autre |
| 35.19.11↔ | Reconstruction à coeur ouvert d'une valve tronculaire sans remplacement, lors d'anomalie valvulaire cardiaque congénitale | 35.99.00↔ | Autres opérations des valves du coeur, SAP |
| 35.19.99↔ | Valvuloplastie à coeur ouvert sans remplacement, autre valve cardiaque, autre | 35.99.10↔ | Autres opérations lors d'anomalie valvulaire cardiaque congénitale, SAP |
| 35.29.00↔ | Remplacement de valve cardiaque, autre valve, SAP | 35.99.11↔ | Autres opérations lors d'anomalie valvulaire cardiaque congénitale, valve aortique |
| 35.29.10↔ | Remplacement de valve auriculo-ventriculaire lors d'anomalie valvulaire cardiaque congénitale | 35.99.12↔ | Autres opérations lors d'anomalie valvulaire cardiaque congénitale, valve mitrale |
| 35.29.20↔ | Remplacement de valve tronculaire lors d'anomalie valvulaire cardiaque congénitale | 35.99.13↔ | Autres opérations lors d'anomalie valvulaire cardiaque congénitale, valve pulmonaire |
| 35.29.99↔ | Remplacement de valve cardiaque, autre valve, autre | 35.99.14↔ | Autres opérations lors d'anomalie valvulaire cardiaque congénitale, valve tricuspide |
| 35.31↔ | Opérations de muscle papillaire | 35.99.15↔ | Autres opérations lors d'anomalie valvulaire cardiaque congénitale, valve auriculo-ventriculaire ou tronculaire |
| 35.32↔ | Opérations de cordages tendineux | 35.99.19↔ | Autres opérations lors d'anomalie valvulaire cardiaque congénitale, autre valve |
| 35.39.00↔ | Opérations d'autres structures adjacentes aux valves cardiaques, SAP | 35.99.20↔ | Autres opérations des valves du coeur, technique minimale invasive |
| 35.39.10↔ | Résection supravalvulaire de valve cardiaque, SAP | 35.99.99↔ | Autres opérations des valves du coeur, autre |
| 35.39.11↔ | Résection supravalvulaire de valve cardiaque, valve aortique | 36.03↔ | Angioplastie d'artère coronaire à thorax ouvert |
| 35.39.12↔ | Résection supravalvulaire de valve cardiaque, valve pulmonaire | 36.2↔ | Revascularisation cardiaque par implant artériel |
| 35.39.19↔ | Résection supravalvulaire d'autre valve cardiaque | 36.31↔ | Revascularisation transmyocardique à thorax ouvert |

| | | | |
|-----------|--|-----------|--|
| 36.32↔ | Autre revascularisation transmyocardique | 37.54↔ | Remplacement ou réparation d'autres composantes implantables de système intégral de remplacement du coeur |
| 36.33↔ | Revascularisation transmyocardique endoscopique | 37.6a.11↔ | Implantation d'un système d'assistance cardio-vasculaire, avec pompe, sans fonction d'échange gazeux, extracorporel, ventriculaire gauche, par chirurgie thoracique ouverte (thoracotomie, mini-thoracotomie, sternotomie) |
| 36.34↔ | Revascularisation transmyocardique percutanée | 37.6a.12↔ | Implantation d'un système d'assistance cardio-vasculaire, avec pompe, sans fonction d'échange gazeux, extracorporel, ventriculaire droit, par chirurgie thoracique ouverte (thoracotomie, mini-thoracotomie, sternotomie) |
| 36.39.00↔ | Autre revascularisation cardiaque, SAP | 37.6a.21↔ | Implantation d'un système d'assistance cardio-vasculaire, avec pompe, sans fonction d'échange gazeux, extracorporel, biventriculaire, par chirurgie thoracique ouverte (thoracotomie, mini-thoracotomie, sternotomie) |
| 36.39.10↔ | Revascularisation cardiaque par patches d'élargissement des artères coronaires | 37.6a.31↔ | Implantation d'un système d'assistance cardio-vasculaire, avec pompe, sans fonction d'échange gazeux, intracorporel, ventriculaire gauche, par chirurgie thoracique ouverte (thoracotomie, mini-thoracotomie, sternotomie) |
| 36.39.11↔ | Révision de pontage coronaire | 37.6a.32↔ | Implantation d'un système d'assistance cardio-vasculaire, avec pompe, sans fonction d'échange gazeux, intracorporel, ventriculaire droit, par chirurgie thoracique ouverte (thoracotomie, mini-thoracotomie, sternotomie) |
| 36.39.12↔ | Nouveau pontage coronaire | 37.6a.33↔ | Implantation d'un système d'assistance cardio-vasculaire, avec pompe, sans fonction d'échange gazeux, intracorporel, biventriculaire, par chirurgie thoracique ouverte (thoracotomie, mini-thoracotomie, sternotomie) |
| 36.39.13↔ | Transposition d'artère coronaire | 37.6a.41↔ | Implantation d'un système d'assistance cardio-vasculaire, avec pompe, sans fonction d'échange gazeux, intravasculaire (y compris intracardiaque), ventriculaire gauche, par voie percutanée |
| 36.39.99↔ | Autre revascularisation cardiaque, autre | 37.6a.42↔ | Implantation d'un système d'assistance cardio-vasculaire, avec pompe, sans fonction d'échange gazeux, intravasculaire (y compris intracardiaque), ventriculaire droit, par voie percutanée |
| 36.91↔ | Réparation (cure) d'anévrisme de vaisseau coronaire | 37.6a.51↔ | Implantation d'un système d'assistance cardio-vasculaire et pulmonaire, avec pompe, avec élimination de CO ₂ , extracorporel, veino-veineux, par voie percutanée |
| 36.99.00↔ | Autres opérations des vaisseaux du coeur SAP | 37.6a.61↔ | Implantation d'un système d'assistance cardio-vasculaire et pulmonaire, avec pompe, avec oxygénateur (y compris élimination de CO ₂), extracorporel, veino-veineux, par chirurgie extra-thoracique ouverte (p.ex. exposition de vaisseau sanguin) |
| 36.99.10↔ | Traitement par injection intracoronaire de cellules souches, SAP | 37.6a.62↔ | Implantation d'un système d'assistance cardio-vasculaire et pulmonaire, avec pompe, avec oxygénateur (y compris élimination de CO ₂), extracorporel, veino-veineux, par voie percutanée |
| 36.99.11↔ | Traitement par injection intracoronaire de cellules souches, sans enrichissement de fractions ni culture | 37.6a.71↔ | Implantation d'un système d'assistance cardio-vasculaire et pulmonaire, avec pompe, avec oxygénateur (y compris élimination de CO ₂), extracorporel, veino-artériel ou veino/veino-artériel, par chirurgie thoracique ouverte (thoracotomie, mini-thoracotomie, sternotomie) |
| 36.99.12↔ | Traitement par injection intracoronaire de cellules souches obtenues par enrichissement de fractions ou multipliées en culture | 37.6a.72↔ | Implantation d'un système d'assistance cardio-vasculaire et pulmonaire, avec pompe, avec oxygénateur (y compris élimination de CO ₂), extracorporel, veino-artériel ou veino-veino-artériel, par chirurgie extra-thoracique ouverte (p.ex. exposition du vaisseau sanguin) |
| 36.99.19↔ | Traitement par injection intracoronaire de cellules souches, autre | 37.6a.73↔ | Implantation d'un système d'assistance cardio-vasculaire et pulmonaire, avec pompe, avec oxygénateur (y compris élimination de CO ₂), extracorporel, veino-artériel ou veino-veino-artériel, par voie percutanée |
| 36.99.20↔ | Autres opérations lors d'anomalie congénitale de vaisseaux du coeur | 37.6a.81↔ | Implantation de ballonnet de contre-pulsation intra-aortique (IABP), chirurgicale ouverte |
| 36.99.30↔ | Reconstruction de l'ostium coronaire | 37.6a.82↔ | Implantation de ballonnet de contre-pulsation intra-aortique (IABP), percutanée |
| 36.99.40↔ | Sympathectomie des artères coronaires | 37.6b.11↔ | Retrait d'un système d'assistance cardio-vasculaire, avec pompe, sans fonction d'échange gazeux, extracorporel, ventriculaire gauche, par chirurgie thoracique ouverte (thoracotomie, mini-thoracotomie, sternotomie) |
| 36.99.99↔ | Autres opérations des vaisseaux du coeur, autre | 37.6b.12↔ | Retrait d'un système d'assistance cardio-vasculaire, avec pompe, sans fonction d'échange gazeux, extracorporel, ventriculaire droit, par chirurgie thoracique ouverte (thoracotomie, mini-thoracotomie, sternotomie) |
| 37.10↔ | Incision du coeur, NAS | 37.6b.21↔ | Retrait d'un système d'assistance cardio-vasculaire, avec pompe, sans fonction d'échange gazeux, extracorporel, biventriculaire, par chirurgie thoracique ouverte (thoracotomie, mini-thoracotomie, sternotomie) |
| 37.11.00↔ | Cardiotomie, SAP | | |
| 37.11.10↔ | Incision épicaudique, endocaudique et épimyocardique | | |
| 37.11.99↔ | Cardiotomie, autre | | |
| 37.12↔ | Péricardiotomie | | |
| 37.24.00↔ | Biopsie du péricarde, SAP | | |
| 37.24.20↔ | Biopsie ouverte du péricarde | | |
| 37.24.99↔ | Biopsie du péricarde, autre | | |
| 37.25.00↔ | Biopsie du coeur, SAP | | |
| 37.25.20↔ | Biopsie transvasculaire de l'endocarde, du myocarde et de l'endomyocarde | | |
| 37.25.30↔ | Biopsie ouverte du coeur | | |
| 37.25.99↔ | Biopsie du coeur, autre | | |
| 37.31.00↔ | Péricardectomie, SAP | | |
| 37.31.10↔ | Péricardectomie partielle | | |
| 37.31.20↔ | Péricardectomie totale | | |
| 37.31.30↔ | Excision d'adhérences du péricarde | | |
| 37.31.99↔ | Péricardectomie, autre | | |
| 37.32↔ | Excision d'anévrisme du coeur | | |
| 37.33.00↔ | Excision ou destruction d'autre lésion ou tissu du coeur, par voie ouverte, SAP | | |
| 37.33.10↔ | Excision ou destruction d'éléments du système de conduction des stimuli, par voie ouverte, SAP | | |
| 37.33.11↔ | Excision ou destruction d'éléments du système de conduction des stimuli, par voie ouverte, techniques d'ablation pour le traitement de tachyarythmie | | |
| 37.33.19↔ | Excision ou destruction d'éléments du système de conduction des stimuli, par voie ouverte, autre | | |
| 37.33.20↔ | Excision d'autre lésion ou tissu du coeur, par voie ouverte | | |
| 37.33.30↔ | Destruction d'autre lésion ou tissu du coeur, par voie ouverte | | |
| 37.33.99↔ | Excision ou destruction d'autre lésion ou tissu du coeur, par voie ouverte, autre | | |
| 37.35↔ | Ventriculectomie partielle | | |
| 37.41↔ | Implantation de système d'assistance cardiaque prothétique autour du coeur | | |
| 37.49↔ | Autre réparation du coeur et du péricarde | | |
| 37.4x.00↔ | Réparation du coeur et du péricarde, SAP | | |
| 37.4x.10↔ | Suture du péricarde (après lésion traumatique) | | |
| 37.4x.11↔ | Réparation du péricarde, autre | | |
| 37.4x.20↔ | Suture du myocarde (après lésion traumatique) | | |
| 37.4x.21↔ | Réparation du myocarde, autre | | |
| 37.4x.99↔ | Réparation du coeur et du péricarde, autre | | |
| 37.52↔ | Implantation de système intégral de remplacement du coeur | | |
| 37.53↔ | Remplacement ou réparation de l'unité thoracique du système de remplacement du coeur | | |

| | | | |
|-----------|---|-----------|---|
| 37.6b.31↔ | Retrait d'un système d'assistance cardio-vasculaire, avec pompe, sans fonction d'échange gazeux, intracorporel, ventriculaire gauche, par chirurgie thoracique ouverte (thoracotomie, mini-thoracotomie, sternotomie) | 37.6c.71↔ | Révision (sans remplacement) d'un système d'assistance cardio-vasculaire et pulmonaire, avec pompe, avec oxygénateur (y compris élimination de CO ₂), extracorporel, veino-artériel ou veino-veino-artériel, par chirurgie thoracique ouverte (thoracotomie, mini-thoracotomie, sternotomie) |
| 37.6b.32↔ | Retrait d'un système d'assistance cardio-vasculaire, avec pompe, sans fonction d'échange gazeux, intracorporel, ventriculaire droit, par chirurgie thoracique ouverte (thoracotomie, mini-thoracotomie, sternotomie) | 37.6c.72↔ | Révision (sans remplacement) d'un système d'assistance cardio-vasculaire et pulmonaire, avec pompe, avec générateur d'oxygène (y compris élimination de CO ₂), extracorporel, veino-artériel ou veino-veino-artériel, par chirurgie extra-thoracique ouverte (p.ex. exposition du vaisseau sanguin) |
| 37.6b.33↔ | Retrait d'un système d'assistance cardio-vasculaire, avec pompe, sans fonction d'échange gazeux, intracorporel, biventriculaire, par chirurgie thoracique ouverte (thoracotomie, mini-thoracotomie, sternotomie) | 37.6c.a1↔ | Révision (sans remplacement) d'un système d'assistance cardio-vasculaire et pulmonaire, sans pompe, avec élimination de CO ₂ , extracorporel, artério-veineux, par chirurgie extra-thoracique ouverte (p.ex. exposition de vaisseau sanguin) |
| 37.6b.41↔ | Retrait d'un système d'assistance cardio-vasculaire, avec pompe, sans fonction d'échange gazeux, intravasculaire (y compris intracardiaque), ventriculaire gauche, par voie percutanée | 37.91↔ | Massage cardiaque à thorax ouvert |
| 37.6b.42↔ | Retrait d'un système d'assistance cardio-vasculaire, avec pompe, sans fonction d'échange gazeux, intravasculaire (y compris intracardiaque), ventriculaire droit, par voie percutanée | 37.99.00↔ | Autres opérations du coeur et du péricarde, SAP |
| 37.6b.61↔ | Retrait d'un système d'assistance cardio-vasculaire et pulmonaire, avec pompe, avec générateur d'oxygène (y compris élimination de CO ₂), extracorporel, veino-veineux, par chirurgie extra-thoracique ouverte (p.ex. exposition de vaisseau sanguin) | 37.99.10↔ | Traitement par injection intramyocardique de cellules souches, SAP |
| 37.6b.71↔ | Retrait d'un système d'assistance cardio-vasculaire et pulmonaire, avec pompe, avec oxygénateur (y compris élimination de CO ₂), extracorporel, veino-artériel ou veino-veino-artériel, par chirurgie thoracique ouverte (thoracotomie, mini-thoracotomie, sternotomie) | 37.99.11↔ | Traitement par injection intramyocardique de cellules souches, sans enrichissement de fractions ni culture |
| 37.6b.72↔ | Retrait d'un système d'assistance cardio-vasculaire et pulmonaire, avec pompe, avec oxygénateur (y compris élimination de CO ₂), extracorporel, veino-artériel ou veino-veino-artériel, par chirurgie extra-thoracique ouverte (p.ex. exposition du vaisseau sanguin) | 37.99.12↔ | Traitement par injection intramyocardique de cellules souches obtenues par enrichissement de fractions ou multipliées en culture |
| 37.6b.81↔ | Retrait de ballonnet de contre-pulsation intra-aortique (IABP), chirurgical ouvert | 37.99.19↔ | Traitement par injection intramyocardique de cellules souches, autre |
| 37.6b.a1↔ | Retrait d'un système d'assistance cardio-vasculaire et pulmonaire, avec pompe, avec élimination de CO ₂ , extracorporel, artério-veineux, par chirurgie extra-thoracique ouverte (p.ex. exposition du vaisseau sanguin) | 37.99.20↔ | Opérations d'anomalies congénitales du coeur, SAP |
| 37.6c.11↔ | Révision (sans remplacement) d'un système d'assistance cardio-vasculaire, avec pompe, sans fonction d'échange gazeux, extracorporel, ventriculaire gauche, par chirurgie thoracique ouverte (thoracotomie, mini-thoracotomie, sternotomie) | 37.99.29↔ | Opérations d'anomalies congénitales du coeur, autre |
| 37.6c.12↔ | Révision (sans remplacement) d'un système d'assistance cardio-vasculaire, avec pompe, sans fonction d'échange gazeux, extracorporel, ventriculaire droit, par chirurgie thoracique ouverte (thoracotomie, mini-thoracotomie, sternotomie) | 37.99.30↔ | Ligature d'oreillette |
| 37.6c.21↔ | Révision (sans remplacement) d'un système d'assistance cardio-vasculaire, avec pompe, sans fonction d'échange gazeux, extracorporel, biventriculaire, par chirurgie thoracique ouverte (thoracotomie, mini-thoracotomie, sternotomie) | 37.99.80↔ | Réopération du coeur et du péricarde |
| 37.6c.31↔ | Révision (sans remplacement) d'un système d'assistance cardio-vasculaire, avec pompe, sans fonction d'échange gazeux, intracorporel, ventriculaire gauche, par chirurgie thoracique ouverte (thoracotomie, mini-thoracotomie, sternotomie) | 37.99.99↔ | Autres opérations du coeur et du péricarde, autre |
| 37.6c.32↔ | Révision (sans remplacement) d'un système d'assistance cardio-vasculaire, avec pompe, sans fonction d'échange gazeux, intracorporel, ventriculaire droit, par chirurgie thoracique ouverte (thoracotomie, mini-thoracotomie, sternotomie) | 37.9a.00↔ | Implantation d'un système de stimulation du myocarde, SAP |
| 37.6c.33↔ | Révision (sans remplacement) d'un système d'assistance cardio-vasculaire, avec pompe, sans fonction d'échange gazeux, intracorporel, biventriculaire, par chirurgie thoracique ouverte (thoracotomie, mini-thoracotomie, sternotomie) | 37.9a.11↔ | Implantation ou remplacement d'un système de modulation du myocarde (CCM) |
| 37.6c.61↔ | Révision (sans remplacement) d'un système d'assistance cardio-vasculaire et pulmonaire, avec pompe, avec oxygénateur (y compris élimination de CO ₂), extracorporel, veino-veineux, par chirurgie extra-thoracique ouverte (p.ex. exposition du vaisseau sanguin) | 37.9a.99↔ | Implantation d'un système de stimulation du myocarde, autre |
| | | 38.04.00↔ | Incision de l'aorte, SAP |
| | | 38.04.10↔ | Incision de l'aorte ascendante et de la crosse aortique |
| | | 38.04.20↔ | Incision de l'aorte descendante |
| | | 38.04.30↔ | Incision de l'aorte abdominale |
| | | 38.04.99↔ | Incision de l'aorte, autre |
| | | 38.05.00↔ | Incision d'autres vaisseaux thoraciques, SAP |
| | | 38.05.10↔ | Incision d'autres artères thoraciques |
| | | 38.05.20↔ | Incision de veines thoraciques, SAP |
| | | 38.05.21↔ | Incision de veines thoraciques profondes |
| | | 38.05.29↔ | Incision de veines thoraciques, autre |
| | | 38.05.99↔ | Incision d'autres vaisseaux thoraciques, autre |
| | | 38.07.00↔ | Incision de veines abdominales, SAP |
| | | 38.07.10↔ | Incision de veines abdominales profondes, SAP |
| | | 38.07.11↔ | Incision de la veine cave inférieure |
| | | 38.07.12↔ | Incision de la veine iliaque |
| | | 38.07.19↔ | Incision de veines abdominales profondes, autre |
| | | 38.07.99↔ | Incision de veines abdominales, autre |
| | | 38.15.00↔ | Endartériectomie d'autres vaisseaux thoraciques, SAP |
| | | 38.15.10↔ | Endartériectomie de l'artère sous-clavière |
| | | 38.15.20↔ | Endartériectomie du tronc brachio-céphalique |
| | | 38.15.30↔ | Endartériectomie de l'artère pulmonaire |
| | | 38.15.40↔ | Endartériectomie de la veine pulmonaire |
| | | 38.15.99↔ | Endartériectomie d'autres vaisseaux thoraciques, autre |
| | | 38.35.00↔ | Réséction de vaisseaux thoraciques, avec anastomose, SAP |
| | | 38.35.10↔ | Réséction d'artères thoraciques, avec anastomose, SAP |
| | | 38.35.11↔ | Réséction de l'artère sous-clavière, avec anastomose |
| | | 38.35.12↔ | Réséction du tronc brachio-céphalique, avec anastomose |
| | | 38.35.13↔ | Réséction de l'artère pulmonaire, avec anastomose |
| | | 38.35.19↔ | Réséction d'artères thoraciques, avec anastomose, autre |
| | | 38.35.20↔ | Réséction de veines thoraciques, avec anastomose, SAP |
| | | 38.35.21↔ | Réséction de la veine pulmonaire, avec anastomose |
| | | 38.35.22↔ | Réséction de la veine sous-clavière, avec anastomose |
| | | 38.35.23↔ | Réséction de la veine cave supérieure, avec anastomose |
| | | 38.35.28↔ | Réséction de veines thoraciques et d'autres veines profondes, avec anastomose |
| | | 38.35.29↔ | Réséction de veines thoraciques, avec anastomose, autre |
| | | 38.35.99↔ | Réséction de vaisseaux thoraciques, avec anastomose, autre |

| | | | |
|-----------|---|-----------|--|
| 38.45.00↔ | Résection de vaisseau thoracique, avec remplacement, SAP | 38.64.99↔ | Autre excision de l'aorte, autre |
| 38.45.10↔ | Résection de l'aorte thoracique avec remplacement, SAP | 38.65.00↔ | Autre excision de vaisseaux thoraciques, SAP |
| 38.45.11↔ | Résection de l'aorte ascendante ou de la crosse aortique, avec remplacement | 38.65.10↔ | Autre excision d'artères thoraciques |
| 38.45.12↔ | Résection de l'aorte thoracique, avec remplacement | 38.65.20↔ | Autre excision de veines thoraciques, SAP |
| 38.45.13↔ | Résection de l'aorte thoraco-abdominale, avec remplacement | 38.65.21↔ | Autre excision de la veine cave supérieure |
| 38.45.14↔ | Résection de l'aorte thoracique avec remplacement par prothèse hybride | 38.65.22↔ | Autre excision d'autres veines thoraciques profondes |
| 38.45.19↔ | Résection de l'aorte thoracique avec remplacement, autre | 38.65.29↔ | Autre excision de veines thoraciques, autre |
| 38.45.20↔ | Résection d'autres vaisseaux thoraciques, avec remplacement, SAP | 38.65.99↔ | Autre excision de vaisseaux thoraciques, autre |
| 38.45.21↔ | Résection de l'artère pulmonaire, avec remplacement | 38.85.00↔ | Autre occlusion chirurgicale d'autres vaisseaux thoraciques, SAP |
| 38.45.22↔ | Résection du tronc brachio-céphalique, avec remplacement | 38.85.10↔ | Autre occlusion chirurgicale d'autres artères thoraciques, SAP |
| 38.45.29↔ | Résection d'autres artères thoraciques, avec remplacement | 38.85.11↔ | Autre occlusion chirurgicale de l'artère sous-clavière |
| 38.45.30↔ | Résection de veine thoracique, avec remplacement, SAP | 38.85.12↔ | Autre occlusion chirurgicale de l'artère pulmonaire |
| 38.45.31↔ | Résection de la veine cave supérieure, avec remplacement | 38.85.13↔ | Autre occlusion chirurgicale du tronc brachio-céphalique |
| 38.45.38↔ | Résection d'autres artères thoraciques profondes, avec remplacement | 38.85.19↔ | Autre occlusion chirurgicale d'autres artères thoraciques, autre |
| 38.45.39↔ | Résection de veines thoraciques, avec remplacement, autre | 38.85.20↔ | Autre occlusion chirurgicale de veines thoraciques, SAP |
| 38.45.99↔ | Résection de vaisseaux thoraciques, avec remplacement, autre | 38.85.21↔ | Autre occlusion chirurgicale de la veine cave supérieure |
| 38.47.00↔ | Résection de veines abdominales, avec remplacement, SAP | 38.85.22↔ | Autre occlusion chirurgicale de la veine pulmonaire |
| 38.47.10↔ | Résection de veines abdominales profondes, avec remplacement, SAP | 38.85.23↔ | Autre occlusion chirurgicale de la veine sous-clavière |
| 38.47.11↔ | Résection de la veine cave inférieure, avec remplacement | 38.85.28↔ | Autre occlusion chirurgicale d'autres veines thoraciques profondes |
| 38.47.12↔ | Résection de la veine iliaque, avec remplacement | 38.85.29↔ | Autre occlusion chirurgicale de veines thoraciques, autre |
| 38.47.19↔ | Résection de veines abdominales profondes, avec remplacement, autre | 38.85.99↔ | Autre occlusion chirurgicale d'autres vaisseaux thoraciques, autre |
| 38.47.99↔ | Résection de veines abdominales, avec remplacement, autre | 39.0x.00↔ | Shunt d'artère systémique à pulmonaire, SAP |
| 38.63.00↔ | Autre excision de vaisseaux de membre supérieur, SAP | 39.0x.10↔ | Anastomose entre artère sous-clavière et artère pulmonaire (Blalock-Taussig) |
| 38.63.10↔ | Autre excision d'artères de membre supérieur, SAP | 39.0x.11↔ | Anastomose entre aorte et artère pulmonaire droite (Waterston-Cooley) |
| 38.63.11↔ | Autre excision d'artères de la main | 39.0x.12↔ | Anastomose entre aorte descendante et artère pulmonaire gauche (Potts-Smith) |
| 38.63.19↔ | Autre excision d'artères de membre supérieur, autre | 39.0x.13↔ | Anastomose entre artère pulmonaire gauche et droite |
| 38.63.20↔ | Autre excision de veines de membre supérieur, SAP | 39.0x.20↔ | Shunt prothétique d'artère pulmonaire à aorte, central |
| 38.63.21↔ | Autre excision de veines profondes de membre supérieur | 39.0x.21↔ | Shunt prothétique d'artère pulmonaire à aorte, périphérique |
| 38.63.29↔ | Autre excision de veines de membre supérieur, autre | 39.0x.23↔ | Cerclage (banding) de l'artère pulmonaire |
| 38.63.99↔ | Autre excision de vaisseaux de membre supérieur, autre | 39.0x.24↔ | Shunt d'artère systémique à pulmonaire, opération de Damus-Kay-Stansel |
| 38.64.00↔ | Autre excision de l'aorte, SAP | 39.0x.99↔ | Shunt d'artère systémique à pulmonaire, autre |
| 38.64.10↔ | Autre excision de l'aorte thoracique | | |
| 38.64.20↔ | Autre excision de l'aorte abdominale | | |

ADRG F36**Traitement complexe de soins intensifs > 392 / 552 points ou ventilation artificielle > 24 heures et âge < 10 ans ou interventions vasculaires complexes avec cœur-poumon artificiel pour maladies et troubles de l'appareil circulatoire**

Traitement complexe de soins intensifs > 392 / 552 points ou Durée de la ventilation artificielle > 24 heures et Âge < 10 années ou procédure dans le tableau F36-1 et procédure dans le tableau F36-2

DRG F36A**Traitement complexe de soins intensifs > 1176 / 1380 points pour maladies et troubles de l'appareil circulatoire**

Procédure dans le tableau F36-3

DRG F36B**Traitement complexe de soins intensifs > 392 / 552 points avec procédure opératoire complexe ou traitement complexe de soins intensifs > 980 / 1104 points ou interventions vasculaires complexes avec cœur-poumon artificiel pour maladies et troubles de l'appareil circulatoire**

Traitement complexe de soins intensifs > 392 / 552 points et Procédures opératoires complexes ou Traitement complexe de soins intensifs > 980 / 1104 points ou procédure dans le tableau F36-1 et procédure dans le tableau F36-2

DRG F36C**Traitement complexe de soins intensifs > 392 / 552 points sans procédure opératoire complexe, ou ventilation artificielle > 24 heures et âge < 10 ans, sans interventions vasculaires complexes avec cœur-poumon artificiel pour maladies et troubles de l'appareil circulatoire**

procédure F36-1

- 38.45.13↔ Résection de l'aorte thoraco-abdominale, avec remplacement
 38.45.14↔ Résection de l'aorte thoracique avec remplacement par prothèse hybride

procédure F36-2

- | | |
|---|---|
| 39.61.00↔ Circulation extracorporelle (CEC), SAP | 39.61.21↔ Circulation extracorporelle minimalisée sous normothermie (plus de 35°C) |
| 39.61.10↔ Circulation extracorporelle conventionnelle sous normothermie (plus de 35°C) | 39.61.22↔ Circulation extracorporelle minimalisée sous hypothermie légère (32 à 35°C) |
| 39.61.11↔ Circulation extracorporelle conventionnelle sous hypothermie légère (32 à 35°C) | 39.61.23↔ Circulation extracorporelle minimalisée sous hypothermie modérée (26 à moins de 32°C) |
| 39.61.12↔ Circulation extracorporelle conventionnelle sous hypothermie modérée (26 à moins de 32°C) | 39.61.24↔ Circulation extracorporelle minimalisée sous forte hypothermie (20 à moins de 26°C) |
| 39.61.13↔ Circulation extracorporelle conventionnelle sous forte hypothermie (20 à moins de 26°C) | 39.61.25↔ Circulation extracorporelle minimalisée sous hypothermie profonde (moins de 20°C) |
| 39.61.14↔ Circulation extracorporelle conventionnelle sous hypothermie profonde (moins de 20°C) | 39.61.26↔ Circulation extracorporelle minimalisée sous hypothermie de température inconnue |
| 39.61.15↔ Circulation extracorporelle conventionnelle sous hypothermie de température inconnue | 39.61.99↔ Circulation extracorporelle (CEC), autre |

procédure F36-3

- | | |
|---|---|
| 99.b7.18†↔ Traitement complexe de médecine intensive, 1381 à 1656 points de dépense | 99.b7.28†↔ Traitement complexe de médecine intensive chez l'enfant (procédure de base), 1765 à 2058 points de dépense |
| 99.b7.1a†↔ Traitement complexe de médecine intensive, 1657 à 1932 points de dépense | 99.b7.2a†↔ Traitement complexe de médecine intensive chez l'enfant (procédure de base), 2059 à 2352 points de dépense |
| 99.b7.1b†↔ Traitement complexe de médecine intensive, 1933 à 2208 points de dépense | 99.b7.2b†↔ Traitement complexe de médecine intensive chez l'enfant (procédure de base), 2353 à 2646 points de dépense |
| 99.b7.1c†↔ Traitement complexe de médecine intensive, 2209 à 2484 points de dépense | 99.b7.2c†↔ Traitement complexe de médecine intensive chez l'enfant (procédure de base), 2647 à 2940 points de dépense |
| 99.b7.1d†↔ Traitement complexe de médecine intensive, 2485 à 2760 points de dépense | 99.b7.2d†↔ Traitement complexe de médecine intensive chez l'enfant (procédure de base), 2941 à 3430 points de dépense |
| 99.b7.1e†↔ Traitement complexe de médecine intensive, 2761 à 3220 points de dépense | 99.b7.2e†↔ Traitement complexe de médecine intensive chez l'enfant (procédure de base), 3431 à 3920 points de dépense |
| 99.b7.1f†↔ Traitement complexe de médecine intensive, 3221 à 3680 points de dépense | 99.b7.2f†↔ Traitement complexe de médecine intensive chez l'enfant (procédure de base), 3921 à 4410 points de dépense |
| 99.b7.1g†↔ Traitement complexe de médecine intensive, 3681 à 4600 points de dépense | 99.b7.2g†↔ Traitement complexe de médecine intensive chez l'enfant (procédure de base), 4411 à 4900 points de dépense |
| 99.b7.1h†↔ Traitement complexe de médecine intensive, 4601 à 5520 points de dépense | 99.b7.2h†↔ Traitement complexe de médecine intensive chez l'enfant (procédure de base), 4901 à 5880 points de dépense |
| 99.b7.1i†↔ Traitement complexe de médecine intensive, 5521 à 7360 points de dépense | 99.b7.2i†↔ Traitement complexe de médecine intensive chez l'enfant (procédure de base), 5881 à 6860 points de dépense |
| 99.b7.1j†↔ Traitement complexe de médecine intensive, 7361 à 9200 points de dépense | 99.b7.2j†↔ Traitement complexe de médecine intensive chez l'enfant (procédure de base), 6861 à 7840 points de dépense |
| 99.b7.1k†↔ Traitement complexe de médecine intensive, 9201 à 11040 points de dépense | 99.b7.2k†↔ Traitement complexe de médecine intensive chez l'enfant (procédure de base), 7841 à 9800 points de dépense |
| 99.b7.1l†↔ Traitement complexe de médecine intensive, 11041 à 13800 points de dépense | 99.b7.2l†↔ Traitement complexe de médecine intensive chez l'enfant (procédure de base), 9801 à 11760 points de dépense |
| 99.b7.1m†↔ Traitement complexe de médecine intensive, 13801 à 16560 points de dépense | 99.b7.2m†↔ Traitement complexe de médecine intensive chez l'enfant (procédure de base), 11761 à 13720 points de dépense |
| 99.b7.1n†↔ Traitement complexe de médecine intensive, 16561 à 19320 points de dépense | 99.b7.2n†↔ Traitement complexe de médecine intensive chez l'enfant (procédure de base), 13721 à 16660 points de dépense |
| 99.b7.1o†↔ Traitement complexe de médecine intensive, 19321 points de dépense et plus | 99.b7.2o†↔ Traitement complexe de médecine intensive chez l'enfant (procédure de base), 16661 à 19600 points de dépense |
| 99.b7.26†↔ Traitement complexe de médecine intensive chez l'enfant (procédure de base), 1177 à 1470 points de dépense | 99.b7.2p†↔ Traitement complexe de médecine intensive chez l'enfant (procédure de base), 19601 points de dépense et plus |
| 99.b7.27†↔ Traitement complexe de médecine intensive chez l'enfant (procédure de base), 1471 à 1764 points de dépense | |

ADRG F38**Interventions vasculaires moyennement complexes sans cœur-poumon artificiel**

Procédure dans le tableau F38-1

DRG F38Z**Interventions vasculaires moyennement complexes sans cœur-poumon artificiel**

procédure F38-1

| | | | |
|-----------|---|-----------|---|
| 38.16.00↔ | Endartériectomie d'artères abdominales, SAP | 38.36.17↔ | Résection de l'artère iliaque, avec anastomose |
| 38.16.10↔ | Endartériectomie d'artères viscérales, SAP | 38.36.19↔ | Résection d'artères viscérales, avec anastomose, autre |
| 38.16.11↔ | Endartériectomie du tronc coeliaque | 38.36.99↔ | Résection d'artères abdominales, avec anastomose, autre |
| 38.16.12↔ | Endartériectomie de l'artère gastrique | 38.37.00↔ | Résection de veines abdominales, avec anastomose, SAP |
| 38.16.13↔ | Endartériectomie de l'artère hépatique | 38.37.10↔ | Résection de veines abdominales profondes, avec anastomose, SAP |
| 38.16.14↔ | Endartériectomie de l'artère splénique | 38.37.11↔ | Résection de la veine cave inférieure, avec anastomose |
| 38.16.15↔ | Endartériectomie de l'artère rénale | 38.37.12↔ | Résection de la veine iliaque, avec anastomose |
| 38.16.16↔ | Endartériectomie de l'artère mésentérique | 38.37.19↔ | Résection de veines abdominales profondes, avec anastomose, autre |
| 38.16.17↔ | Endartériectomie de l'artère lombaire | 38.37.99↔ | Résection de veines abdominales, avec anastomose, autre |
| 38.16.18↔ | Endartériectomie de l'artère iliaque | 38.38.00↔ | Résection d'artères de membre inférieur, avec anastomose, SAP |
| 38.16.19↔ | Endartériectomie d'artères viscérales, autre | 38.38.10↔ | Résection de l'artère fémorale (commune) (superficielle), avec anastomose |
| 38.16.99↔ | Endartériectomie d'artères abdominales, autre | 38.38.11↔ | Résection de l'artère fémorale profonde, avec anastomose |
| 38.36.00↔ | Résection d'artères abdominales, avec anastomose, SAP | 38.38.12↔ | Résection de l'artère poplitée, avec anastomose |
| 38.36.10↔ | Résection d'artères viscérales, avec anastomose, SAP | 38.38.99↔ | Résection d'artères de membre inférieur, avec anastomose, SAP |
| 38.36.11↔ | Résection du tronc coeliaque, avec anastomose | | |
| 38.36.12↔ | Résection de l'artère gastrique, avec anastomose | | |
| 38.36.13↔ | Résection de l'artère hépatique, avec anastomose | | |
| 38.36.14↔ | Résection de l'artère splénique, avec anastomose | | |
| 38.36.15↔ | Résection de l'artère rénale, avec anastomose | | |
| 38.36.16↔ | Résection de l'artère mésentérique, avec anastomose | | |

ADRG F39**Vasectomie et stripping de veines**

Procédure dans le tableau F39-2

DRG F39A**Vasectomie et stripping de veines avec intervention bilatérale particulière ou pour ulcère veineux ou CC extrêmement sévères ou sévères**

Diagnostic principal dans le tableau F39-1 ou PCCL > 2 ou au moins deux procédures dans le tableau F39-3 ou Beidseitig Prozedur dans le tableau F39-3

DRG F39B**Vasectomie et stripping de veines sans intervention bilatérale particulière, sans ulcère veineux, sans CC extrêmement sévères ou sévères****diagnostic principal F39-1**

| | | | |
|--------|---|-------|---|
| 170.23 | Athérosclérose des artères distales: Type bassin-jambe, avec ulcération | 183.0 | Varices ulcérées des membres inférieurs |
| 170.24 | Athérosclérose des artères distales: Type bassin-jambe, avec gangrène | 183.2 | Varices des membres inférieurs, avec ulcère et inflammation |

procédure F39-2

| | | | |
|-----------|---|-----------|---|
| 38.30↔ | Résection de vaisseau avec anastomose, site non précisé | 38.59.10↔ | Ligature, excision et stripping de veines variqueuses et veines perforantes des membres inférieurs (en tant qu'intervention indépendante) |
| 38.39.00↔ | Résection de veines de membre inférieur, avec anastomose, SAP | 38.59.20↔ | Crossectomie et stripping de veines variqueuses des membres inférieurs, SAP |
| 38.39.10↔ | Résection de veines de membre inférieur avec anastomose, veines profondes | 38.59.21↔ | Crossectomie et stripping de la veine grande saphène |
| 38.39.99↔ | Résection de veines de membre inférieur, avec anastomose, autre | 38.59.22↔ | Crossectomie et stripping de la veine petite saphène |
| 38.40↔ | Résection de vaisseau avec remplacement, site non précisé | 38.59.23↔ | Crossectomie et stripping des veines grande et petite saphène |
| 38.49.00↔ | Résection de veines de membre inférieur, avec remplacement, SAP | 38.59.30↔ | Crossectomie (isolée), SAP |
| 38.49.10↔ | Résection de veines profondes des membre inférieur, avec remplacement | 38.59.31↔ | Crossectomie (isolée), veine grande saphène |
| 38.49.99↔ | Résection de veines de membre inférieur, avec remplacement, autre | 38.59.32↔ | Crossectomie (isolée), veine petite saphène |
| 38.50↔ | Ligature et stripping de veines variqueuses, site non précisé | 38.59.33↔ | Crossectomie (isolée), veines grande et petite saphène |
| 38.52↔ | Ligature et stripping d'autres veines variqueuses de la tête et du cou | 38.59.40↔ | Traitement de veines variqueuses par laser local |
| 38.53↔ | Ligature et stripping de veines variqueuses de membre supérieur | 38.59.50↔ | Traitement endoluminal de veines variqueuses |
| 38.55↔ | Ligature et stripping de veines variqueuses thoraciques | 38.59.51↔ | Traitement de veines variqueuses par laser endoveineux [EVLV] |
| 38.57↔ | Ligature et stripping de veines variqueuses abdominales | 38.59.52↔ | Ablation endoveineuse de veines variqueuses par radiofréquence |
| 38.59.00↔ | Ligature et stripping de veines variqueuses des membres inférieurs, SAP | 38.59.59↔ | Traitement endoluminal de veines variqueuses, autre |
| | | 38.59.99↔ | Ligature et stripping de veines variqueuses des membres inférieurs, autre |
| | | 38.60↔ | Autre excision de vaisseau, site non précisé |
| | | 38.63.00↔ | Autre excision de vaisseaux de membre supérieur, SAP |
| | | 38.63.10↔ | Autre excision d'artères de membre supérieur, SAP |

| | | | |
|-----------|--|-----------|--|
| 38.63.11↔ | Autre excision d'artères de la main | 39.32.00↔ | Suture de veine, SAP |
| 38.63.19↔ | Autre excision d'artères de membre supérieur, autre | 39.32.10↔ | Suture de veine de la tête et du cou, SAP |
| 38.63.20↔ | Autre excision de veines de membre supérieur, SAP | 39.32.11↔ | Suture de veine intracrânienne |
| 38.63.21↔ | Autre excision de veines profondes de membre supérieur | 39.32.19↔ | Suture de veine de la tête et du cou, autre |
| 38.63.29↔ | Autre excision de veines de membre supérieur, autre | 39.32.30↔ | Suture de veine thoracique, SAP |
| 38.63.99↔ | Autre excision de vaisseaux de membre supérieur, autre | 39.32.31↔ | Suture de la veine cave supérieure |
| 38.67.00↔ | Autre excision de veines abdominales, SAP | 39.32.32↔ | Suture de la veine brachiocéphalique |
| 38.67.10↔ | Autre excision de veines abdominales profondes, SAP | 39.32.39↔ | Suture de veine thoracique, autre |
| 38.67.11↔ | Autre excision de la veine cave inférieure | 39.32.40↔ | Suture de veine abdominale, SAP |
| 38.67.12↔ | Autre excision de la veine iliaque | 39.32.41↔ | Suture de la veine cave inférieure |
| 38.67.19↔ | Autre excision de veines abdominales profondes, autre | 39.32.42↔ | Suture des veines iliaques commune et interne |
| 38.67.99↔ | Autre excision de veines abdominales, autre | 39.32.49↔ | Suture de veine abdominale, autre |
| 38.69↔ | Autre excision de veines de membre inférieur | 39.32.99↔ | Suture de veine, autre |
| 38.80↔ | Autre occlusion chirurgicale de vaisseau, site non précisé | 39.99.00↔ | Autres opérations de vaisseaux, SAP |
| 38.83.00↔ | Autre occlusion chirurgicale de vaisseaux de membre supérieur, SAP | 39.99.10↔ | Aortopexie |
| 38.83.10↔ | Autre occlusion chirurgicale d'artères de membre supérieur, SAP | 39.99.20↔ | Opérations d'anomalies vasculaires congénitales, SAP |
| 38.83.11↔ | Autre occlusion chirurgicale d'artères de la main | 39.99.21↔ | Opérations d'anomalie congénitale de l'isthme aortique (sténose) ou d'interruption de la crosse aortique |
| 38.83.19↔ | Autre occlusion chirurgicale d'autres artères de membre supérieur | 39.99.22↔ | Opérations d'anomalie congénitale de l'artère ou de la veine pulmonaire ou d'une artère sous-clavière droite rétro-oesophagienne (arteria lusoria) |
| 38.83.20↔ | Autre occlusion chirurgicale de veines de membre supérieur, SAP | 39.99.23↔ | Opérations d'anomalies congénitales de la veine cave |
| 38.83.21↔ | Autre occlusion chirurgicale de veines profondes de membre supérieur | 39.99.24↔ | Opération et unifocalisation de vaisseaux collatéraux congénitaux |
| 38.83.29↔ | Autre occlusion chirurgicale de veines de membre supérieur, autre | 39.99.30↔ | Fermeture par cathéter du canal artériel de Botal, SAP |
| 38.83.99↔ | Autre occlusion chirurgicale de vaisseaux de membre supérieur, autre | 39.99.31↔ | Fermeture par cathéter du canal artériel de Botal, avec coil |
| 38.89↔ | Autre occlusion chirurgicale de veines de membre inférieur | 39.99.32↔ | Fermeture par cathéter du canal artériel de Botal, avec obturateur d'Amplatz |
| 39.30.00↔ | Suture de vaisseau sanguin, SAP | 39.99.38↔ | Fermeture par cathéter du canal artériel de Botal, autre |
| 39.30.99↔ | Suture de vaisseau sanguin, autre | 39.99.39↔ | Opérations d'autres anomalies vasculaires congénitales |
| | | 39.99.99↔ | Autres opérations de vaisseaux, autre |

procédure F39-3

| | | | |
|-----------|---|-----------|--|
| 38.59.21↔ | Crossectomie et stripping de la veine grande saphène | 38.59.31↔ | Crossectomie (isolée), veine grande saphène |
| 38.59.22↔ | Crossectomie et stripping de la veine petite saphène | 38.59.32↔ | Crossectomie (isolée), veine petite saphène |
| 38.59.23↔ | Crossectomie et stripping des veines grande et petite saphène | 38.59.33↔ | Crossectomie (isolée), veines grande et petite saphène |

ADRG F41**Actes diagnostiques cardiologiques invasifs pour infarctus du myocarde**

Diagnostic principal dans le tableau F41-1 et procédure dans le tableau F41-2

DRG F41A**Actes diagnostiques cardiologiques invasifs pour infarctus du myocarde aigu avec CC extrêmement sévères**

PCCL > 3

DRG F41B**Actes diagnostiques cardiologiques invasifs pour infarctus du myocarde aigu sans CC extrêmement sévères****diagnostic principal F41-1**

| | | | |
|-------|---|-------|--|
| I21.0 | Infarctus transmural aigu du myocarde, de la paroi antérieure | I21.9 | Infarctus aigu du myocarde, sans précision |
| I21.1 | Infarctus transmural aigu du myocarde, de la paroi inférieure | I22.0 | Infarctus du myocarde à répétition, de la paroi antérieure |
| I21.2 | Infarctus transmural aigu du myocarde d'autres localisations | I22.1 | Infarctus du myocarde à répétition, de la paroi inférieure |
| I21.3 | Infarctus transmural aigu du myocarde, de localisation non précisée | I22.8 | Infarctus du myocarde à répétition d'autres localisations |
| I21.4 | Infarctus sous-endocardique aigu du myocarde | I22.9 | Infarctus du myocarde à répétition, de localisation non précisée |

procédure F41-2

| | | | |
|------------|---|------------|---|
| 37.21‡↔ | Cathétérisme cardiaque droit | 37.34.99‡↔ | Excision ou destruction d'autre lésion ou tissu du coeur, par autre voie d'abord, autre |
| 37.22‡↔ | Cathétérisme cardiaque gauche | 37.90.20‡↔ | Examen par cathétérisme transseptal du coeur gauche, SAP |
| 37.23‡↔ | Cathétérisme cardiaque combiné, droit et gauche | 37.90.21‡↔ | Ponction transseptale par cathéter |
| 37.28‡↔ | Échocardiographie intracardiaque (EIC) | 37.90.29‡↔ | Examen par cathétérisme transseptal du coeur gauche, autre |
| 37.34.00‡↔ | Excision ou destruction d'autre lésion ou tissu du coeur, autre voie d'abord, SAP | 88.43‡↔ | Artériographie d'artère pulmonaire |

| | | | |
|---------|--|---------|--|
| 88.50†↔ | Angiocardigraphie, SAP | 88.55†↔ | Artériographie coronaire avec un seul cathéter |
| 88.52†↔ | Angiographie du coeur droit | 88.56†↔ | Artériographie coronaire avec deux cathéters |
| 88.53†↔ | Angiographie du coeur gauche | 88.57†↔ | Autre artériographie coronaire, SAP |
| 88.54†↔ | Angiographie du coeur combinée, gauche et droite | | |

ADRG F43 Ventilation artificielle > 24 heures pour maladies et troubles de l'appareil circulatoire

Durée de la ventilation artificielle > 24 heures

DRG F43A Ventilation artificielle > 24 heures pour maladies et troubles de l'appareil circulatoire, avec CC extrêmement sévères

PCCL > 3

DRG F43B Ventilation artificielle > 24 heures pour maladies et troubles de l'appareil circulatoire, sans CC extrêmement sévères**ADRG F45 Réhabilitation précoce pour maladies et troubles de l'appareil circulatoire**

Réhabilitation précoce

DRG F45Z Réhabilitation précoce pour maladies et troubles de l'appareil circulatoire**ADRG F46 Actes diagnostiques cardiologiques invasifs sauf pour infarctus du myocarde aigu, plus de 2 jours d'hospitalisation, avec diagnostic complexe**

Au moins un(e) procédure dans le tableau F46-2 et diagnostic principal dans le tableau F46-1 et Durée de séjour > 2 jours

DRG F46A Actes diagnostiques cardiologiques invasifs sauf pour infarctus du myocarde aigu, plus de 2 jours d'hospitalisation, avec diagnostic complexe, âge < 14 ans

Âge < 14 années

DRG F46B Actes diagnostiques cardiologiques invasifs sauf pour infarctus du myocarde aigu, plus de 2 jours d'hospitalisation, avec diagnostic complexe, âge > 13 ans**diagnostic principal F46-1**

| | | | |
|--------|--|--------|---|
| I27.0 | Hypertension pulmonaire primitive | I50.14 | Insuffisance ventriculaire gauche: Avec symptôme au repos |
| I31.1 | Péricardite constrictive chronique | I50.19 | Insuffisance ventriculaire gauche: Non précisée |
| I42.0 | Myocardiopathie avec dilatation | I50.9 | Insuffisance cardiaque, sans précision |
| I42.1 | Myocardiopathie obstructive hypertrophique | Q20.0 | Tronc artériel commun |
| I42.2 | Autres myocardiopathies hypertrophiques | Q20.1 | Ventricule droit à double issue [Double outlet right ventricle] |
| I42.3 | Maladie endomyocardique (éosinophilique) | Q20.2 | Ventricule gauche à double issue [Double outlet left ventricle] |
| I42.4 | Fibroélastose endocardique | Q20.3 | Communication ventriculo-auriculaire discordante |
| I42.5 | Autres myocardiopathies restrictives | Q20.4 | Ventricule à double issue [Double inlet ventricle] |
| I42.6 | Myocardiopathie alcoolique | Q20.5 | Communication auriculo-ventriculaire discordante |
| I42.7 | Myocardiopathie due à des médicaments et d'autres causes externes | Q20.6 | Isomérisme des auricules cardiaques |
| I42.80 | Cardiomyopathie arythmogène du ventricule droit | Q20.8 | Autres malformations congénitales des cavités et des orifices cardiaques |
| I42.88 | Autres cardiomyopathies | Q20.9 | Malformation congénitale des cavités et des orifices cardiaques, sans précision |
| I42.9 | Myocardiopathie, sans précision | Q21.0 | Communication interventriculaire |
| I46.0 | Arrêt cardiaque réanimé avec succès | Q21.1 | Communication interauriculaire |
| I47.2 | Tachycardie ventriculaire | Q21.2 | Communication auriculo-ventriculaire |
| I49.0 | Fibrillation et flutter ventriculaires | Q21.3 | Tétralogie de Fallot |
| I50.00 | Insuffisance ventriculaire droite primaire | Q21.4 | Communication aorto-pulmonaire |
| I50.01 | Insuffisance ventriculaire droite secondaire | Q21.80 | Pentalogie de Fallot |
| I50.11 | Insuffisance ventriculaire gauche: Sans symptôme | Q21.88 | Autres malformations congénitales des septums cardiaques |
| I50.12 | Insuffisance ventriculaire gauche: Avec symptôme en cas d'effort important | Q21.9 | Malformation congénitale d'une cloison cardiaque, sans précision |
| I50.13 | Insuffisance ventriculaire gauche: Avec symptôme en cas d'effort léger | Q22.0 | Atrésie de la valve pulmonaire |

| | | | |
|-------|---|--------|---|
| Q22.1 | Sténose congénitale de la valve pulmonaire | Q24.8 | Autres malformations cardiaques congénitales précisées |
| Q22.2 | Insuffisance congénitale de la valve pulmonaire | Q24.9 | Malformation cardiaque congénitale, sans précision |
| Q22.3 | Autres malformations congénitales de la valve pulmonaire | Q25.0 | Perméabilité du canal artériel |
| Q22.4 | Sténose congénitale de la valvule tricuspide | Q25.1 | Coarctation de l'aorte |
| Q22.5 | Maladie d'Ebstein | Q25.2 | Atrésie de l'aorte |
| Q22.6 | Hypoplasie du cœur droit | Q25.3 | Sténose de l'aorte |
| Q22.8 | Autres malformations congénitales de la valvule tricuspide | Q25.4 | Autres malformations congénitales de l'aorte |
| Q22.9 | Malformation congénitale de la valvule tricuspide, sans précision | Q25.5 | Atrésie de l'artère pulmonaire |
| Q23.0 | Sténose congénitale de la valvule aortique | Q25.6 | Sténose (congénitale) de l'artère pulmonaire |
| Q23.1 | Insuffisance congénitale de la valvule aortique | Q25.7 | Autres malformations congénitales de l'artère pulmonaire |
| Q23.2 | Sténose mitrale congénitale | Q25.8 | Autres malformations congénitales des gros vaisseaux |
| Q23.3 | Insuffisance mitrale congénitale | Q25.9 | Malformation congénitale des gros vaisseaux, sans précision |
| Q23.4 | Hypoplasie du cœur gauche | Q26.0 | Sténose congénitale de la veine cave |
| Q23.8 | Autres malformations congénitales des valvules aortique et mitrale | Q26.1 | Persistance de la veine cave supérieure gauche |
| Q23.9 | Malformation congénitale des valvules aortique et mitrale, sans précision | Q26.2 | Retour veineux pulmonaire anormal total |
| Q24.0 | Dextrocardie | Q26.3 | Retour veineux pulmonaire anormal partiel |
| Q24.1 | Lévo-cardie | Q26.4 | Retour veineux pulmonaire anormal, sans précision |
| Q24.2 | Cœur triatrial | Q26.5 | Retour veineux portal anormal |
| Q24.3 | Sténose de l'infundibulum pulmonaire | Q26.6 | Fistule entre la veine porte et l'artère hépatique |
| Q24.4 | Sténose sous-aortique congénitale | Q26.8 | Autres malformations congénitales des grandes veines |
| Q24.5 | Malformation des vaisseaux coronaires | Q26.9 | Malformation congénitale d'une grande veine, sans précision |
| Q24.6 | Bloc congénital du cœur | Z01.80 | Examens liés à une prédisposition aux dysrythmies malignes |
| | | Z01.81 | Examens liés à une prédisposition aux cardiomyopathies |

procédure F46-2

| | | | |
|------------|---|------------|--|
| 37.21†↔ | Cathétérisme cardiaque droit | 37.90.21†↔ | Ponction transseptale par cathéter |
| 37.22†↔ | Cathétérisme cardiaque gauche | 37.90.29†↔ | Examen par cathétérisme transseptal du coeur gauche, autre |
| 37.23†↔ | Cathétérisme cardiaque combiné, droit et gauche | 88.43†↔ | Artériographie d'artère pulmonaire |
| 37.26†↔ | Test électrophysiologique invasif par cathéter | 88.50†↔ | Angiocardiographie, SAP |
| 37.27†↔ | Cardiac mapping | 88.52†↔ | Angiographie du coeur droit |
| 37.28†↔ | Échocardiographie intracardiaque (EIC) | 88.53†↔ | Angiographie du coeur gauche |
| 37.34.00†↔ | Excision ou destruction d'autre lésion ou tissu du coeur, autre voie d'abord, SAP | 88.54†↔ | Angiographie du coeur combinée, gauche et droite |
| 37.34.99†↔ | Excision ou destruction d'autre lésion ou tissu du coeur, par autre voie d'abord, autre | 88.55†↔ | Artériographie coronaire avec un seul cathéter |
| 37.90.20†↔ | Examen par cathétérisme transseptal du coeur gauche, SAP | 88.56†↔ | Artériographie coronaire avec deux cathéters |
| | | 88.57†↔ | Autre artériographie coronaire, SAP |

ADRG F49**Actes diagnostiques cardiologiques invasifs sauf pour infarctus du myocarde aigu**

Aucun(e) diagnostic principal dans tableau F49-1 et au moins un(e) procédure dans le tableau F49-2

DRG F49A**Actes diagnostiques cardiologiques invasifs sauf pour infarctus du myocarde aigu, plus de 2 jours d'hospitalisation, avec intervention complexe, avec CC extrêmement sévères**

(Durée de séjour > 2 jours ou PCCL > 3) et (procédure dans le tableau F49-3 ou Dialyse) et PCCL > 3

DRG F49B**Actes diagnostiques cardiologiques invasifs sauf pour infarctus du myocarde aigu, plus de 2 jours d'hospitalisation, sans intervention complexe, avec CC extrêmement sévères**

(Durée de séjour > 2 jours ou PCCL > 3) et PCCL > 3

DRG F49C**Actes diagnostiques cardiologiques invasifs sauf pour infarctus du myocarde aigu, plus de 2 jours d'hospitalisation, avec intervention complexe, sans CC extrêmement sévères**

(Durée de séjour > 2 jours ou PCCL > 3) et (procédure dans le tableau F49-3 ou Dialyse)

DRG F49D**Actes diagnostiques cardiologiques invasifs sauf pour infarctus du myocarde aigu, plus de 2 jours d'hospitalisation, sans intervention complexe, sans CC extrêmement sévères**

Durée de séjour > 2 jours ou PCCL > 3

DRG F49E**Actes diagnostiques cardiologiques invasifs sauf pour infarctus du myocarde aigu, moins de 3 jours d'hospitalisation****DRG F49F****Actes diagnostiques cardiologiques invasifs sauf pour infarctus du myocarde aigu, un jour d'hospitalisation**

Durée de séjour égale 1 jour

diagnostic principal F49-1

| | | | |
|-------|---|-------|--|
| 121.0 | Infarctus transmural aigu du myocarde, de la paroi antérieure | 121.9 | Infarctus aigu du myocarde, sans précision |
| 121.1 | Infarctus transmural aigu du myocarde, de la paroi inférieure | 122.0 | Infarctus du myocarde à répétition, de la paroi antérieure |
| 121.2 | Infarctus transmural aigu du myocarde d'autres localisations | 122.1 | Infarctus du myocarde à répétition, de la paroi inférieure |
| 121.3 | Infarctus transmural aigu du myocarde, de localisation non précisée | 122.8 | Infarctus du myocarde à répétition d'autres localisations |
| 121.4 | Infarctus sous-endocardique aigu du myocarde | 122.9 | Infarctus du myocarde à répétition, de localisation non précisée |

procédure F49-2

| | | | |
|------------|---|------------|--|
| 37.21†↔ | Cathétérisme cardiaque droit | 37.90.21†↔ | Ponction transseptale par cathéter |
| 37.22†↔ | Cathétérisme cardiaque gauche | 37.90.29†↔ | Examen par cathétérisme transseptal du coeur gauche, autre |
| 37.23†↔ | Cathétérisme cardiaque combiné, droit et gauche | 88.43†↔ | Artériographie d'artère pulmonaire |
| 37.26†↔ | Test électrophysiologique invasif par cathéter | 88.50†↔ | Angiocardiographie, SAP |
| 37.27†↔ | Cardiac mapping | 88.52†↔ | Angiographie du coeur droit |
| 37.28†↔ | Échocardiographie intracardiaque (EIC) | 88.53†↔ | Angiographie du coeur gauche |
| 37.34.00†↔ | Excision ou destruction d'autre lésion ou tissu du coeur, autre voie d'abord, SAP | 88.54†↔ | Angiographie du coeur combinée, gauche et droite |
| 37.34.99†↔ | Excision ou destruction d'autre lésion ou tissu du coeur, par autre voie d'abord, autre | 88.55†↔ | Artériographie coronaire avec un seul cathéter |
| 37.90.20†↔ | Examen par cathétérisme transseptal du coeur gauche, SAP | 88.56†↔ | Artériographie coronaire avec deux cathéters |
| | | 88.57†↔ | Autre artériographie coronaire, SAP |

procédure F49-3

| | | | |
|------------|--|------------|---|
| 00.21†↔ | Imagerie intravasculaire de vaisseaux cérébraux extracrâniens | 37.2a.29†↔ | Diagnostic coronarien intravasculaire invasif par cathéter, autre |
| 00.22†↔ | Imagerie intravasculaire de vaisseaux intrathoraciques | 37.2a.99†↔ | Diagnostic coronarien intravasculaire, autre |
| 00.23†↔ | Imagerie intravasculaire de vaisseaux périphériques | 92.05.00†↔ | Scintigraphie cardio-vasculaire et hématopoïétique avec étude radio-isotopique de fonction, SAP |
| 00.25†↔ | Imagerie intravasculaire de vaisseaux rénaux | 92.05.09†↔ | Scintigraphie cardio-vasculaire et hématopoïétique avec étude radio-isotopique de fonction, autre |
| 00.28†↔ | Imagerie intravasculaire, autre(s) vaisseau(x) spécifié(s) | 92.05.10†↔ | Scintigraphie par perfusion myocardique, SAP |
| 00.29†↔ | Imagerie intravasculaire, vaisseau(x) non spécifié(s) | 92.05.11†↔ | Scintigraphie par perfusion myocardique, au repos |
| 37.23†↔ | Cathétérisme cardiaque combiné, droit et gauche | 92.05.12†↔ | Scintigraphie par perfusion myocardique, sous épreuve d'effort physique |
| 37.26†↔ | Test électrophysiologique invasif par cathéter | 92.05.13†↔ | Scintigraphie par perfusion myocardique, sous épreuve d'effort médicamenteuse |
| 37.2a.00†↔ | Diagnostic coronarien intravasculaire, SAP | 92.05.14†↔ | Tomographie d'émission monophotonique (SPECT), myocarde |
| 37.2a.10†↔ | Imagerie intravasculaire de vaisseaux coronaires, SAP | 92.05.19†↔ | Scintigraphie par perfusion myocardique, autre |
| 37.2a.11†↔ | Imagerie intravasculaire de vaisseaux coronaires par ultrasons | | |
| 37.2a.12†↔ | Imagerie intravasculaire de vaisseaux coronaires par tomographie par cohérence optique | | |
| 37.2a.19†↔ | Imagerie intravasculaire de vaisseaux coronaires, autre | | |
| 37.2a.20†↔ | Diagnostic coronarien intravasculaire invasif par cathéter, SAP | | |
| 37.2a.21†↔ | Diagnostic coronarien intravasculaire invasif par cathéter, mesure de pression | | |

ADRG F50**Mesures ablatives pour tachyarythmie**

Procédure dans le tableau F50-1

DRG F50A**Mesures ablatives pour tachyarythmie avec ablation complexe**

Procédure dans le tableau F50-2 et procédure dans le tableau F50-3 ou procédure dans le tableau F50-4

DRG F50B**Mesures ablatives pour tachyarythmie sans ablation complexe, avec intervention à complications, avec CC extrêmement sévères**

Au moins un(e) procédure dans le tableau F50-5 et PCCL > 3

DRG F50C**Mesures ablatives pour tachyarythmie sans ablation complexe, avec intervention à complications, sans CC extrêmement sévères**

Au moins un(e) procédure dans le tableau F50-5

DRG F50D**Mesures ablatives pour tachyarythmie sans ablation complexe, sans intervention à complications****procédure F50-1**

- | | | | |
|-----------|---|-----------|--|
| 37.34.10↔ | Autre ablation lors de tachyarythmie, SAP | 37.34.19↔ | Autre ablation dans les tachyarythmies |
| 37.34.11↔ | Ablation par radiofréquence conventionnelle | 37.34.1a↔ | Ablation à l'aide de méthodes de cartographie tridimensionnelle sans mesure de la pression d'appui |
| 37.34.12↔ | Ablation par radiofréquence irriguée | 37.34.1b↔ | Ablation à l'aide de méthodes de cartographie tridimensionnelle avec mesure de la pression d'appui |
| 37.34.13↔ | Ablation par d'autres sources d'énergie | | |
| 37.34.15↔ | Cryoablation | | |
| 37.34.16↔ | Ablation par radiofréquence multipolaire en décalage de phase | | |

procédure F50-2

- | | | | |
|------------|---|------------|--|
| 37.34.00‡↔ | Excision ou destruction d'autre lésion ou tissu du coeur, autre voie d'abord, SAP | 37.90.20‡↔ | Examen par cathétérisme transseptal du coeur gauche, SAP |
| 37.34.99‡↔ | Excision ou destruction d'autre lésion ou tissu du coeur, par autre voie d'abord, autre | 37.90.21‡↔ | Ponction transseptale par cathéter |
| | | 37.90.29‡↔ | Examen par cathétérisme transseptal du coeur gauche, autre |

procédure F50-3

- | | | | |
|-----------|--|-----------|--|
| 37.34.1a↔ | Ablation à l'aide de méthodes de cartographie tridimensionnelle sans mesure de la pression d'appui | 37.34.1b↔ | Ablation à l'aide de méthodes de cartographie tridimensionnelle avec mesure de la pression d'appui |
|-----------|--|-----------|--|

procédure F50-4

- | | | | |
|-----------|---|-----------|---|
| 00.66.00↔ | Angioplastie coronaire transluminale percutanée [PTCA] ou athérectomie coronaire, SAP | 35.55↔ | Réparation de communication interventriculaire avec prothèse, fermée |
| 00.66.10↔ | Fermeture transluminale percutanée de fistule coronaire | 35.61↔ | Réparation de communication interauriculaire, avec greffe de tissu |
| 00.66.20↔ | Angioplastie coronaire transluminale percutanée [PTCA] à ballonnet, SAP | 35.62↔ | Réparation de communication interventriculaire avec greffe de tissu |
| 00.66.21↔ | Angioplastie coronaire [PTCA] à ballonnet libérant des substances médicamenteuses | 35.96.00↔ | Valvuloplastie transluminale percutanée, SAP |
| 00.66.22↔ | Angioplastie coronaire [PTCA] à ballonnet enduit d'anticorps | 35.96.09↔ | Valvuloplastie transluminale percutanée, autre |
| 00.66.29↔ | Angioplastie coronaire [PTCA] à ballonnet, autre | 35.96.10↔ | Valvuloplastie percutanée, SAP |
| 00.66.30↔ | Angioplastie coronaire transluminale percutanée [PTCA] par l'athérectomie rotative | 35.96.20↔ | Réparation endovasculaire de valve mitrale, SAP |
| 00.66.31↔ | Angioplastie coronaire transluminale percutanée par angioplastie laser | 35.96.21↔ | Réparation endovasculaire de valve mitrale, par voie transartérielle |
| 00.66.32↔ | Angioplastie coronaire transluminale percutanée par athérectomie | 35.96.22↔ | Réparation endovasculaire de valve mitrale, par voie transveineuse |
| 00.66.33↔ | Angioplastie coronaire transluminale percutanée par extraction de corps étranger | 35.96.23↔ | Annuloplastie de valve mitrale, endovasculaire |
| 00.66.35↔ | Angioplastie coronaire transluminale percutanée par embolisation sélective | 35.96.29↔ | Réparation endovasculaire de valve mitrale, autre |
| 00.66.36↔ | Angioplastie coronaire transluminale percutanée par thrombectomie | 35.98.10↔ | Fermeture transluminale percutanée de communication interauriculaire, SAP |
| 00.66.99↔ | Angioplastie coronaire transluminale percutanée [PTCA] ou athérectomie coronaire, autre | 35.98.11↔ | Fermeture transluminale percutanée de communication interauriculaire (un dispositif de fermeture) |
| 35.41.00↔ | Élargissement de communication interauriculaire existante, SAP | 35.98.12↔ | Fermeture transluminale percutanée de communication interauriculaire (plus d'un dispositif de fermeture) |
| 35.41.10↔ | Élargissement de communication interauriculaire existante, technique à ciel ouvert | 35.98.19↔ | Fermeture transluminale percutanée de communication interauriculaire, autre |
| 35.41.20↔ | Élargissement de communication interauriculaire existante, technique fermée | 35.98.30↔ | Fermeture transluminale percutanée de communication interventriculaire |
| 35.41.99↔ | Élargissement de communication interauriculaire existante, autre | 35.99.00↔ | Autres opérations des valves du coeur, SAP |
| 35.42.00↔ | Création de communication septale intracardiaque, SAP | 35.99.10↔ | Autres opérations lors d'anomalie valvulaire cardiaque congénitale, SAP |
| 35.42.10↔ | Création de communication septale intracardiaque, technique à ciel ouvert | 35.99.11↔ | Autres opérations lors d'anomalie valvulaire cardiaque congénitale, valve aortique |
| 35.42.20↔ | Création de communication septale intracardiaque, technique fermée | 35.99.12↔ | Autres opérations lors d'anomalie valvulaire cardiaque congénitale, valve mitrale |
| 35.42.99↔ | Création de communication septale intracardiaque, autre | 35.99.13↔ | Autres opérations lors d'anomalie valvulaire cardiaque congénitale, valve pulmonaire |
| 35.43.20↔ | Élargissement de communication interventriculaire existante, technique fermée | 35.99.14↔ | Autres opérations lors d'anomalie valvulaire cardiaque congénitale, valve tricuspide |
| 35.53↔ | Réparation de communication interventriculaire avec prothèse, par voie ouverte | 35.99.15↔ | Autres opérations lors d'anomalie valvulaire cardiaque congénitale, valve auriculo-ventriculaire ou tronculaire |

| | | | |
|-----------|---|-----------|--|
| 35.99.19↔ | Autres opérations lors d'anomalie valvulaire cardiaque congénitale, autre valve | 36.07.00↔ | Insertion de stent(s) coronaire(s) à libération de substance médicamenteuse, SAP |
| 35.99.20↔ | Autres opérations des valves du coeur, technique minimale invasive | 36.07.10↔ | Insertion de stent(s) coronaire(s) à libération de substance médicamenteuse, stent(s) biorésorbable(s) |
| 35.99.99↔ | Autres opérations des valves du coeur, autre | 36.07.11↔ | Insertion de stent(s) coronaire(s) avec libération de substance médicamenteuse, auto-expansible(s) |
| 36.04↔ | Perfusion d'agent thrombolytique dans une artère coronaire | 36.07.99↔ | Insertion de stent(s) coronaire(s) à libération de substance médicamenteuse, autre |
| 36.06.00↔ | Insertion de stent(s) coronaire(s) sans libération de substance médicamenteuse, SAP | 36.32↔ | Autre revascularisation transmyocardique |
| 36.06.10↔ | Insertion de stent(s) coronaire(s) sans libération de substance médicamenteuse, stent(s) biorésorbable(s) | 37.90.00↔ | Insertion de dispositif dans l'oreillette gauche, SAP |
| 36.06.11↔ | Insertion de stent(s) coronaire(s) sans libération de substance médicamenteuse, auto-expansible(s) | 37.90.10↔ | Fermeture percutanée de l'oreillette gauche |
| 36.06.99↔ | Insertion de stent(s) coronaire(s) sans libération de substance médicamenteuse, autre | 37.90.99↔ | Insertion de dispositif dans l'oreillette gauche, autre |

procédure F50-5

| | | | |
|-----------|---|-----------|---|
| 00.66.00↔ | Angioplastie coronaire transluminale percutanée [PTCA] ou athérectomie coronaire, SAP | 35.96.23↔ | Annuloplastie de valve mitrale, endovasculaire |
| 00.66.10↔ | Fermeture transluminale percutanée de fistule coronaire | 35.96.29↔ | Réparation endovasculaire de valve mitrale, autre |
| 00.66.20↔ | Angioplastie coronaire transluminale percutanée [PTCA] à ballonnet, SAP | 35.98.10↔ | Fermeture transluminale percutanée de communication interauriculaire, SAP |
| 00.66.21↔ | Angioplastie coronaire [PTCA] à ballonnet libérant des substances médicamenteuses | 35.98.11↔ | Fermeture transluminale percutanée de communication interauriculaire (un dispositif de fermeture) |
| 00.66.22↔ | Angioplastie coronaire [PTCA] à ballonnet enduit d'anticorps | 35.98.12↔ | Fermeture transluminale percutanée de communication interauriculaire (plus d'un dispositif de fermeture) |
| 00.66.29↔ | Angioplastie coronaire [PTCA] à ballonnet, autre | 35.98.19↔ | Fermeture transluminale percutanée de communication interauriculaire, autre |
| 00.66.30↔ | Angioplastie coronaire transluminale percutanée [PTCA] par l'athérectomie rotative | 35.98.30↔ | Fermeture transluminale percutanée de communication interventriculaire |
| 00.66.31↔ | Angioplastie coronaire transluminale percutanée par angioplastie laser | 35.99.00↔ | Autres opérations des valves du coeur, SAP |
| 00.66.32↔ | Angioplastie coronaire transluminale percutanée par athérectomie | 35.99.10↔ | Autres opérations lors d'anomalie valvulaire cardiaque congénitale, SAP |
| 00.66.33↔ | Angioplastie coronaire transluminale percutanée par extraction de corps étranger | 35.99.11↔ | Autres opérations lors d'anomalie valvulaire cardiaque congénitale, valve aortique |
| 00.66.35↔ | Angioplastie coronaire transluminale percutanée par embolisation sélective | 35.99.12↔ | Autres opérations lors d'anomalie valvulaire cardiaque congénitale, valve mitrale |
| 00.66.36↔ | Angioplastie coronaire transluminale percutanée par thrombectomie | 35.99.13↔ | Autres opérations lors d'anomalie valvulaire cardiaque congénitale, valve pulmonaire |
| 00.66.99↔ | Angioplastie coronaire transluminale percutanée [PTCA] ou athérectomie coronaire, autre | 35.99.14↔ | Autres opérations lors d'anomalie valvulaire cardiaque congénitale, valve tricuspide |
| 35.41.00↔ | Élargissement de communication interauriculaire existante, SAP | 35.99.15↔ | Autres opérations lors d'anomalie valvulaire cardiaque congénitale, valve auriculo-ventriculaire ou tronculaire |
| 35.41.10↔ | Élargissement de communication interauriculaire existante, technique à ciel ouvert | 35.99.19↔ | Autres opérations lors d'anomalie valvulaire cardiaque congénitale, autre valve |
| 35.41.20↔ | Élargissement de communication interauriculaire existante, technique fermée | 35.99.20↔ | Autres opérations des valves du coeur, technique minimale invasive |
| 35.41.99↔ | Élargissement de communication interauriculaire existante, autre | 35.99.99↔ | Autres opérations des valves du coeur, autre |
| 35.42.00↔ | Création de communication septale intracardiaque, SAP | 36.04↔ | Perfusion d'agent thrombolytique dans une artère coronaire |
| 35.42.10↔ | Création de communication septale intracardiaque, technique à ciel ouvert | 36.06.00↔ | Insertion de stent(s) coronaire(s) sans libération de substance médicamenteuse, SAP |
| 35.42.20↔ | Création de communication septale intracardiaque, technique fermée | 36.06.10↔ | Insertion de stent(s) coronaire(s) sans libération de substance médicamenteuse, stent(s) biorésorbable(s) |
| 35.42.99↔ | Création de communication septale intracardiaque, autre | 36.06.11↔ | Insertion de stent(s) coronaire(s) sans libération de substance médicamenteuse, auto-expansible(s) |
| 35.43.20↔ | Élargissement de communication interventriculaire existante, technique fermée | 36.06.99↔ | Insertion de stent(s) coronaire(s) sans libération de substance médicamenteuse, autre |
| 35.53↔ | Réparation de communication interventriculaire avec prothèse, par voie ouverte | 36.07.00↔ | Insertion de stent(s) coronaire(s) à libération de substance médicamenteuse, SAP |
| 35.55↔ | Réparation de communication interventriculaire avec prothèse, fermée | 36.07.10↔ | Insertion de stent(s) coronaire(s) à libération de substance médicamenteuse, stent(s) biorésorbable(s) |
| 35.61↔ | Réparation de communication interauriculaire, avec greffe de tissu | 36.07.11↔ | Insertion de stent(s) coronaire(s) avec libération de substance médicamenteuse, auto-expansible(s) |
| 35.62↔ | Réparation de communication interventriculaire avec greffe de tissu | 36.07.99↔ | Insertion de stent(s) coronaire(s) à libération de substance médicamenteuse, autre |
| 35.96.00↔ | Valvuloplastie transluminale percutanée, SAP | 36.32↔ | Autre revascularisation transmyocardique |
| 35.96.09↔ | Valvuloplastie transluminale percutanée, autre | 37.26‡↔ | Test électrophysiologique invasif par cathéter |
| 35.96.10↔ | Valvuloplastie percutanée, SAP | 37.27‡↔ | Cardiac mapping |
| 35.96.20↔ | Réparation endovasculaire de valve mitrale, SAP | 37.34.1a↔ | Ablation à l'aide de méthodes de cartographie tridimensionnelle sans mesure de la pression d'appui |
| 35.96.21↔ | Réparation endovasculaire de valve mitrale, par voie transartérielle | 37.34.1b↔ | Ablation à l'aide de méthodes de cartographie tridimensionnelle avec mesure de la pression d'appui |
| 35.96.22↔ | Réparation endovasculaire de valve mitrale, par voie transveineuse | | |

37.90.00↔ Insertion de dispositif dans l'oreille gauche, SAP
 37.90.10↔ Fermeture percutanée de l'oreille gauche

37.90.99↔ Insertion de dispositif dans l'oreille gauche, autre

ADRG F51**Implantation endovasculaire d'endoprothèse (stent) aortique**

Procédure dans le tableau F51-1

DRG F51A**Implantation endovasculaire d'endoprothèse (stent) aortique thoracique**

Procédure dans le tableau F51-2

DRG F51B**Implantation endovasculaire d'endoprothèse (stent) aortique non thoracique, avec implantation d'endoprothèse (stent) complexe**

Procédure dans le tableau F51-3 ou procédure dans le tableau F51-4

DRG F51C**Implantation endovasculaire d'endoprothèse (stent) aortique non thoracique, sans implantation d'endoprothèse (stent) complexe****procédure F51-1**

39.71.00↔ Implantation endovasculaire d'une greffe dans l'aorte abdominale, SAP
 39.71.10↔ Implantation endovasculaire d'une greffe dans l'aorte abdominale, aorto-iliaque, sans fenestration ni bras latéral
 39.71.11↔ Implantation endovasculaire d'une greffe dans l'aorte abdominale, aorto-iliaque, avec fenestration ou bras latéral
 39.71.12↔ Implantation endovasculaire d'une greffe dans l'aorte abdominale, prothèse de bifurcation aorto-bi-iliaque, sans fenestration ni bras latéral
 39.71.13↔ Implantation endovasculaire d'une greffe dans l'aorte abdominale, prothèse de bifurcation aorto-bi-iliaque, avec fenestration et bras latéral
 39.71.14↔ Implantation endovasculaire d'une greffe dans l'aorte abdominale, prothèse tubulaire, aortique, sans fenestration ni bras latéral
 39.71.15↔ Implantation endovasculaire d'une greffe dans l'aorte abdominale, prothèse tubulaire, aortique, avec fenestration ou bras latéral

39.71.99↔ Implantation endovasculaire d'une greffe dans l'aorte abdominale, autre
 39.73.00↔ Implantation endovasculaire de greffe sur l'aorte thoracique, SAP
 39.73.10↔ Implantation endovasculaire de greffe sur l'aorte thoracique, sans fenestration ni bras latéral
 39.73.11↔ Implantation endovasculaire de greffe sur l'aorte thoracique, avec fenestration ou bras latéral
 39.73.20↔ Implantation endovasculaire de greffe sur l'aorte thoraco-abdominale
 39.73.99↔ Implantation endovasculaire de greffe sur l'aorte thoracique, autre

procédure F51-2

39.73.00↔ Implantation endovasculaire de greffe sur l'aorte thoracique, SAP
 39.73.10↔ Implantation endovasculaire de greffe sur l'aorte thoracique, sans fenestration ni bras latéral
 39.73.11↔ Implantation endovasculaire de greffe sur l'aorte thoracique, avec fenestration ou bras latéral

39.73.20↔ Implantation endovasculaire de greffe sur l'aorte thoraco-abdominale
 39.73.99↔ Implantation endovasculaire de greffe sur l'aorte thoracique, autre

procédure F51-3

39.71.11↔ Implantation endovasculaire d'une greffe dans l'aorte abdominale, aorto-iliaque, avec fenestration ou bras latéral
 39.71.13↔ Implantation endovasculaire d'une greffe dans l'aorte abdominale, prothèse de bifurcation aorto-bi-iliaque, avec fenestration et bras latéral

39.71.15↔ Implantation endovasculaire d'une greffe dans l'aorte abdominale, prothèse tubulaire, aortique, avec fenestration ou bras latéral

procédure F51-4

00.46‡↔ Insertion de deux stents vasculaires
 00.47‡↔ Insertion de trois stents vasculaires

00.48‡↔ Insertion de quatre stents vasculaires ou plus

ADRG F52**Angioplastie coronaire percutanée avec diagnostic complexe ou avec curiethérapie intracoronaire**

Procédure dans le tableau F52-2 et (diagnostic principal dans le tableau F52-1 ou procédure dans le tableau F52-3)

DRG F52A**Angioplastie coronaire percutanée avec diagnostic complexe, avec CC extrêmement sévères**

Diagnostic principal dans le tableau F52-1 et PCCL > 3

DRG F52B**Angioplastie coronaire percutanée avec diagnostic complexe, sans CC extrêmement sévères ou avec curiethérapie intracoronaire****diagnostic principal F52-1**

| | | | |
|-------|---|--------|--|
| I21.0 | Infarctus transmural aigu du myocarde, de la paroi antérieure | I23.5 | Rupture du muscle papillaire comme complication récente d'un infarctus aigu du myocarde |
| I21.1 | Infarctus transmural aigu du myocarde, de la paroi inférieure | I23.6 | Thrombose de l'oreillette, de l'auricule et du ventricule comme complication récente d'un infarctus aigu du myocarde |
| I21.2 | Infarctus transmural aigu du myocarde d'autres localisations | I42.1 | Myocardiopathie obstructive hypertrophique |
| I21.3 | Infarctus transmural aigu du myocarde, de localisation non précisée | I46.0 | Arrêt cardiaque réanimé avec succès |
| I21.4 | Infarctus sous-endocardique aigu du myocarde | I47.2 | Tachycardie ventriculaire |
| I21.9 | Infarctus aigu du myocarde, sans précision | I49.0 | Fibrillation et flutter ventriculaires |
| I22.0 | Infarctus du myocarde à répétition, de la paroi antérieure | I50.00 | Insuffisance ventriculaire droite primaire |
| I22.1 | Infarctus du myocarde à répétition, de la paroi inférieure | I50.01 | Insuffisance ventriculaire droite secondaire |
| I22.8 | Infarctus du myocarde à répétition d'autres localisations | I50.11 | Insuffisance ventriculaire gauche: Sans symptôme |
| I22.9 | Infarctus du myocarde à répétition, de localisation non précisée | I50.12 | Insuffisance ventriculaire gauche: Avec symptôme en cas d'effort important |
| I23.0 | Hémopéricarde comme complication récente d'un infarctus aigu du myocarde | I50.13 | Insuffisance ventriculaire gauche: Avec symptôme en cas d'effort léger |
| I23.1 | Communication interauriculaire comme complication récente d'un infarctus aigu du myocarde | I50.14 | Insuffisance ventriculaire gauche: Avec symptôme au repos |
| I23.2 | Communication interventriculaire comme complication récente d'un infarctus aigu du myocarde | I50.19 | Insuffisance ventriculaire gauche: Non précisée |
| I23.3 | Rupture de la paroi cardiaque sans hémopéricarde comme complication récente d'un infarctus aigu du myocarde | Z01.80 | Examens liés à une prédisposition aux dysrythmies malignes |
| I23.4 | Rupture des cordages tendineux comme complication récente d'un infarctus aigu du myocarde | | |

procédure F52-2

| | | | |
|-----------|---|-----------|---|
| 00.66.00↔ | Angioplastie coronaire transluminale percutanée [PTCA] ou athérectomie coronaire, SAP | 00.66.99↔ | Angioplastie coronaire transluminale percutanée [PTCA] ou athérectomie coronaire, autre |
| 00.66.10↔ | Fermeture transluminale percutanée de fistule coronaire | 36.04↔ | Perfusion d'agent thrombolytique dans une artère coronaire |
| 00.66.20↔ | Angioplastie coronaire transluminale percutanée [PTCA] à ballonnet, SAP | 36.06.00↔ | Insertion de stent(s) coronaire(s) sans libération de substance médicamenteuse, SAP |
| 00.66.21↔ | Angioplastie coronaire [PTCA] à ballonnet libérant des substances médicamenteuses | 36.06.10↔ | Insertion de stent(s) coronaire(s) sans libération de substance médicamenteuse, stent(s) biorésorbable(s) |
| 00.66.22↔ | Angioplastie coronaire [PTCA] à ballonnet enduit d'anticorps | 36.06.11↔ | Insertion de stent(s) coronaire(s) sans libération de substance médicamenteuse, auto-expansible(s) |
| 00.66.29↔ | Angioplastie coronaire [PTCA] à ballonnet, autre | 36.06.99↔ | Insertion de stent(s) coronaire(s) sans libération de substance médicamenteuse, autre |
| 00.66.30↔ | Angioplastie coronaire transluminale percutanée [PTCA] par l'athérectomie rotative | 36.07.00↔ | Insertion de stent(s) coronaire(s) à libération de substance médicamenteuse, SAP |
| 00.66.31↔ | Angioplastie coronaire transluminale percutanée par angioplastie laser | 36.07.10↔ | Insertion de stent(s) coronaire(s) à libération de substance médicamenteuse, stent(s) biorésorbable(s) |
| 00.66.32↔ | Angioplastie coronaire transluminale percutanée par athérectomie | 36.07.11↔ | Insertion de stent(s) coronaire(s) avec libération de substance médicamenteuse, auto-expansible(s) |
| 00.66.33↔ | Angioplastie coronaire transluminale percutanée par extraction de corps étranger | 36.07.99↔ | Insertion de stent(s) coronaire(s) à libération de substance médicamenteuse, autre |
| 00.66.35↔ | Angioplastie coronaire transluminale percutanée par embolisation sélective | 36.09↔ | Autre ablation de sténose ou obstruction d'artère coronaire |
| 00.66.36↔ | Angioplastie coronaire transluminale percutanée par thrombectomie | 36.32↔ | Autre revascularisation transmyocardique |

procédure F52-3

| | | | |
|-----------|--|-----------|---|
| 92.27.00↔ | Implantation ou insertion d'élément radioactif (brachythérapie par des sources scellées de radionucléides), surface corporelle, site d'application autre ou non spécifié | 92.27.11↔ | Implantation ou insertion d'élément radioactif (brachythérapie par des sources scellées de radionucléides), intra-utérine |
| 92.27.10↔ | Implantation ou insertion d'élément radioactif (brachythérapie par des sources scellées de radionucléides), organes génitaux féminins, SAP | 92.27.12↔ | Implantation ou insertion d'élément radioactif (brachythérapie par des sources scellées de radionucléides), intravaginale |
| | | 92.27.13↔ | Implantation ou insertion d'élément radioactif (brachythérapie par des sources scellées de radionucléides), intra-utérine et intravaginale combinée |

| | | | |
|-----------|---|-----------|---|
| 92.27.21↔ | Implantation ou insertion d'élément radioactif (brachythérapie par des sources scellées de radionucléides), surface corporelle | 92.27.40↔ | Implantation ou insertion peropératoires d'élément radioactif (brachythérapie par des sources scellées de radionucléides) |
| 92.27.22↔ | Implantation ou insertion d'élément radioactif (brachythérapie par des sources scellées de radionucléides), intracavitaire | 92.27.70↔ | Moulages radioactifs, SAP |
| 92.27.23↔ | Implantation ou insertion d'élément radioactif (brachythérapie par des sources scellées de radionucléides), intraluminaire | 92.27.71↔ | Moulages radioactifs: construction et application de moulage radioactif superficiel |
| 92.27.30↔ | Implantation ou insertion d'élément radioactif (brachythérapie par des sources scellées de radionucléides), vaisseau non spécifié | 92.27.72↔ | Moulages radioactifs: construction et pose d'applicateur non utilisé sur la surface corporelle |
| 92.27.31↔ | Implantation ou insertion d'élément radioactif (brachythérapie par des sources scellées de radionucléides), vaisseau coronaire | 92.27.73↔ | Moulages radioactifs: construction et pose d'applicateur oculaire |
| 92.27.39↔ | Implantation ou insertion d'élément radioactif (brachythérapie par des sources scellées de radionucléides), autre vaisseau | 92.27.79↔ | Autres moulages radioactifs |

ADRG F54**Interventions vasculaires complexes ou multiples sans procédures de complication, sans révision, sans diagnostic complexe, âge > 2 ans ou interventions vasculaires moyennement complexes avec diagnostic de complication, sans CC extrêmement sévères, sans thrombectomie par rotation**

Au moins un(e) procédure dans le tableau F54-2 et (chaque procédure dans tableau F54-3 excepté F54-4 ou au moins deux procédures dans le tableau F54-5 ou procédure dans au moins deux des tableaux F54-5, F54-6 ou Beidseitige Prozedur dans le tableau F54-7 ou diagnostic dans le tableau F54-1)

DRG F54Z**Interventions vasculaires complexes ou multiples sans procédures de complication, sans révision, sans diagnostic complexe, âge > 2 ans ou interventions vasculaires moyennement complexes avec diagnostic de complication, sans CC extrêmement sévères, sans thrombectomie par rotation****diagnostic F54-1**

| | | | |
|--------|---|--------|---|
| 170.23 | Athérosclérose des artères distales: Type bassin-jambe, avec ulcération | 170.24 | Athérosclérose des artères distales: Type bassin-jambe, avec gangrène |
|--------|---|--------|---|

procédure F54-2

| | | | |
|-----------|---|-----------|---|
| 00.55.00↔ | Insertion de stent(s) dans vaisseau(x) périphérique(s) à libération de substance médicamenteuse, SAP | 38.06.18↔ | Incision de l'artère iliaque |
| 00.55.11↔ | Insertion de stent(s) dans vaisseau(x) périphérique(s) à libération de substance médicamenteuse, stent(s) à élution médicamenteuse extra-long(s) (>10 cm) | 38.06.19↔ | Incision d'artères viscérales, autre |
| 00.55.99↔ | Insertion de stent(s) dans vaisseau(x) périphérique(s) à libération de substance médicamenteuse, autre | 38.06.99↔ | Incision d'artères abdominales, autre |
| 00.63↔ | Insertion percutanée de stent(s) d'artère carotide | 38.07.00↔ | Incision de veines abdominales, SAP |
| 00.64↔ | Insertion percutanée de stent(s) dans d'autres artères précérébrales (extracrâniennes) | 38.07.10↔ | Incision de veines abdominales profondes, SAP |
| 00.65.00↔ | Insertion percutanée d'autre(s) stent(s) vasculaire(s) intracrâniens), SAP | 38.07.11↔ | Incision de la veine cave inférieure |
| 00.65.11↔ | Insertion transluminale percutanée de micro-stent(s) vasculaires intracrâniens | 38.07.12↔ | Incision de la veine iliaque |
| 00.65.99↔ | Insertion percutanée d'autre(s) stent(s) vasculaire(s) intracrâniens), autre | 38.07.19↔ | Incision de veines abdominales profondes, autre |
| 00.67.00↔ | Insertion percutanée de stent(s) dans vaisseau(x) central(aux), SAP | 38.07.99↔ | Incision de veines abdominales, autre |
| 00.67.10↔ | Insertion percutanée de stent(s) vasculaire(s) dans la veine cave | 38.10↔ | Endartériectomie, site non précisé |
| 00.67.20↔ | Insertion percutanée de stent(s) vasculaire(s) dans la veine porte | 38.11↔ | Endartériectomie de vaisseaux intracrâniens |
| 00.67.99↔ | Insertion percutanée de stent(s) dans vaisseau(x) central(aux), autre | 38.12↔ | Endartériectomie d'autres vaisseaux de la tête et du cou |
| 01.21↔ | Incision et drainage de sinus crânien | 38.13↔ | Endartériectomie de vaisseaux de membre supérieur |
| 38.01↔ | Incision de vaisseaux intracrâniens | 38.16.00↔ | Endartériectomie d'artères abdominales, SAP |
| 38.06.00↔ | Incision d'artères abdominales, SAP | 38.16.10↔ | Endartériectomie d'artères viscérales, SAP |
| 38.06.10↔ | Incision d'artères viscérales, SAP | 38.16.11↔ | Endartériectomie du tronc coeliaque |
| 38.06.11↔ | Incision du tronc coeliaque | 38.16.12↔ | Endartériectomie de l'artère gastrique |
| 38.06.12↔ | Incision de l'artère gastrique | 38.16.13↔ | Endartériectomie de l'artère hépatique |
| 38.06.13↔ | Incision de l'artère hépatique | 38.16.14↔ | Endartériectomie de l'artère splénique |
| 38.06.14↔ | Incision de l'artère splénique | 38.16.15↔ | Endartériectomie de l'artère rénale |
| 38.06.15↔ | Incision de l'artère rénale | 38.16.16↔ | Endartériectomie de l'artère mésentérique |
| 38.06.16↔ | Incision de l'artère mésentérique | 38.16.17↔ | Endartériectomie de l'artère lombaire |
| 38.06.17↔ | Incision de l'artère lombaire | 38.16.18↔ | Endartériectomie de l'artère iliaque |
| | | 38.16.19↔ | Endartériectomie d'artères viscérales, autre |
| | | 38.16.99↔ | Endartériectomie d'artères abdominales, autre |
| | | 38.18.00↔ | Endartériectomie de vaisseaux de membre inférieur, SAP |
| | | 38.18.10↔ | Endartériectomie de l'artère fémorale (commune) (superficielle) |
| | | 38.18.11↔ | Endartériectomie de l'artère fémorale profonde |
| | | 38.18.12↔ | Endartériectomie de l'artère poplitée |
| | | 38.18.99↔ | Endartériectomie de vaisseaux de membre inférieur, autre |
| | | 38.21↔ | Biopsie de vaisseau sanguin |
| | | 38.32.00↔ | Résection d'autres vaisseaux de la tête et du cou, avec anastomose, SAP |

| | | | |
|-----------|--|-----------|---|
| 38.32.10↔ | Résection d'artères extracrâniennes de la tête et du cou, avec anastomose | 38.66.18↔ | Autre excision de l'artère iliaque |
| 38.32.20↔ | Résection de veines extracrâniennes de la tête et du cou, avec anastomose, SAP | 38.66.19↔ | Autre excision d'artères viscérales, autre |
| 38.32.21↔ | Résection de la veine jugulaire, avec anastomose | 38.66.99↔ | Autre excision d'artères abdominales, autre |
| 38.32.22↔ | Résection de veines extracrâniennes superficielles de la tête et du cou, avec anastomose | 38.67.00↔ | Autre excision de veines abdominales, SAP |
| 38.32.99↔ | Résection d'autres vaisseaux de la tête et du cou, avec anastomose, autre | 38.67.10↔ | Autre excision de veines abdominales profondes, SAP |
| 38.33.00↔ | Résection de vaisseaux de membre supérieur avec anastomose, SAP | 38.67.11↔ | Autre excision de la veine cave inférieure |
| 38.33.10↔ | Résection d'artères de membre supérieur avec anastomose, SAP | 38.67.12↔ | Autre excision de la veine iliaque |
| 38.33.11↔ | Résection d'artères de membre supérieur avec anastomose | 38.67.19↔ | Autre excision de veines abdominales profondes, autre |
| 38.33.12↔ | Résection de l'artère cubitale, avec anastomose | 38.67.99↔ | Autre excision de veines abdominales, autre |
| 38.33.13↔ | Résection d'autres artères de l'avant-bras, avec anastomose | 38.68.00↔ | Autre excision d'artères de membre inférieur, SAP |
| 38.33.14↔ | Résection d'artères de la main, avec anastomose | 38.68.10↔ | Autre excision d'artères de la cuisse |
| 38.33.20↔ | Résection de veines de membre supérieur, avec anastomose, SAP | 38.68.20↔ | Autre excision d'artères de la jambe et du pied |
| 38.33.21↔ | Résection de la veine axillaire, avec anastomose | 38.68.99↔ | Autre excision d'artères de membre inférieur, autre |
| 38.33.22↔ | Résection d'autres veines profondes de membre supérieur, avec anastomose | 38.7x.10↔ | Interruption chirurgicale de la veine cave, SAP |
| 38.33.23↔ | Résection de veines superficielles de membre supérieur, avec anastomose | 38.7x.11↔ | Insertion chirurgicale de filtre antiembolique dans la veine cave |
| 38.33.99↔ | Résection de vaisseaux de membre supérieur avec anastomose, autre | 38.7x.12↔ | Ablation chirurgicale de filtre antiembolique de la veine cave |
| 38.42↔ | Résection d'autres vaisseaux de la tête et du cou, avec remplacement | 38.7x.13↔ | Ligature ou plicature de la veine cave, par voie chirurgicale |
| 38.43.00↔ | Résection de vaisseaux de membre supérieur, avec remplacement, SAP | 38.7x.19↔ | Section chirurgicale de la veine cave, autre |
| 38.43.10↔ | Résection d'artères de membre supérieur, avec remplacement | 38.81↔ | Autre occlusion chirurgicale de vaisseaux intracrâniens |
| 38.43.11↔ | Résection de l'artère axillaire, avec remplacement | 38.82.00↔ | Autre occlusion chirurgicale de vaisseaux de la tête et du cou, SAP |
| 38.43.20↔ | Résection de veines de membre supérieur, avec remplacement, SAP | 38.82.10↔ | Autre occlusion chirurgicale d'artères extracrâniennes de la tête et du cou |
| 38.43.21↔ | Résection de la veine axillaire, avec remplacement | 38.82.20↔ | Autre occlusion chirurgicale de veines extracrâniennes de la tête et du cou, SAP |
| 38.43.28↔ | Résection d'autres veines profondes de membre supérieur, avec remplacement | 38.82.21↔ | Autre occlusion chirurgicale de la veine jugulaire |
| 38.43.29↔ | Résection de veines de membre supérieur, avec remplacement, autre | 38.82.22↔ | Autre occlusion chirurgicale d'autres veines extracrâniennes profondes de la tête et du cou |
| 38.43.99↔ | Résection de vaisseaux de membre supérieur, avec remplacement, autre | 38.82.29↔ | Autre occlusion chirurgicale de veines extracrâniennes de la tête et du cou, autre |
| 38.61↔ | Autre excision de vaisseaux intracrâniens | 38.82.99↔ | Autre occlusion chirurgicale de vaisseaux de la tête et du cou, autre |
| 38.62↔ | Autre excision de vaisseaux de la tête et du cou | 38.83.00↔ | Autre occlusion chirurgicale de vaisseaux de membre supérieur, SAP |
| 38.63.00↔ | Autre excision de vaisseaux de membre supérieur, SAP | 38.83.10↔ | Autre occlusion chirurgicale d'artères de membre supérieur, SAP |
| 38.63.10↔ | Autre excision d'artères de membre supérieur, SAP | 38.83.11↔ | Autre occlusion chirurgicale d'artères de la main |
| 38.63.11↔ | Autre excision d'artères de la main | 38.83.19↔ | Autre occlusion chirurgicale d'autres artères de membre supérieur |
| 38.63.19↔ | Autre excision d'artères de membre supérieur, autre | 38.83.20↔ | Autre occlusion chirurgicale de veines de membre supérieur, SAP |
| 38.63.20↔ | Autre excision de veines de membre supérieur, SAP | 38.83.21↔ | Autre occlusion chirurgicale de veines profondes de membre supérieur |
| 38.63.21↔ | Autre excision de veines profondes de membre supérieur | 38.83.29↔ | Autre occlusion chirurgicale de veines de membre supérieur, autre |
| 38.63.29↔ | Autre excision de veines de membre supérieur, autre | 38.83.99↔ | Autre occlusion chirurgicale de vaisseaux de membre supérieur, autre |
| 38.63.99↔ | Autre excision de vaisseaux de membre supérieur, autre | 38.84.00↔ | Autre occlusion chirurgicale de l'aorte, SAP |
| 38.64.00↔ | Autre excision de l'aorte, SAP | 38.84.10↔ | Autre occlusion chirurgicale de l'aorte thoracique |
| 38.64.10↔ | Autre excision de l'aorte thoracique | 38.84.20↔ | Autre occlusion chirurgicale de l'aorte abdominale |
| 38.64.20↔ | Autre excision de l'aorte abdominale | 38.84.99↔ | Autre occlusion chirurgicale de l'aorte, autre |
| 38.64.99↔ | Autre excision de l'aorte, autre | 38.85.00↔ | Autre occlusion chirurgicale d'autres vaisseaux thoraciques, SAP |
| 38.65.00↔ | Autre excision de vaisseaux thoraciques, SAP | 38.85.10↔ | Autre occlusion chirurgicale d'autres artères thoraciques, SAP |
| 38.65.10↔ | Autre excision d'artères thoraciques | 38.85.11↔ | Autre occlusion chirurgicale de l'artère sous-clavière |
| 38.65.20↔ | Autre excision de veines thoraciques, SAP | 38.85.12↔ | Autre occlusion chirurgicale de l'artère pulmonaire |
| 38.65.21↔ | Autre excision de la veine cave supérieure | 38.85.13↔ | Autre occlusion chirurgicale du tronc brachio-céphalique |
| 38.65.22↔ | Autre excision d'autres veines thoraciques profondes | 38.85.19↔ | Autre occlusion chirurgicale d'autres artères thoraciques, autre |
| 38.65.29↔ | Autre excision de veines thoraciques, autre | 38.85.20↔ | Autre occlusion chirurgicale de veines thoraciques, SAP |
| 38.65.99↔ | Autre excision de vaisseaux thoraciques, autre | 38.85.21↔ | Autre occlusion chirurgicale de la veine cave supérieure |
| 38.66.00↔ | Autre excision d'artères abdominales, SAP | 38.85.22↔ | Autre occlusion chirurgicale de la veine pulmonaire |
| 38.66.10↔ | Autre excision d'artères viscérales, SAP | 38.85.23↔ | Autre occlusion chirurgicale de la veine sous-clavière |
| 38.66.11↔ | Autre excision du tronc coeliaque | 38.85.28↔ | Autre occlusion chirurgicale d'autres veines thoraciques profondes |
| 38.66.12↔ | Autre excision de l'artère gastrique | 38.85.29↔ | Autre occlusion chirurgicale de veines thoraciques, autre |
| 38.66.13↔ | Autre excision de l'artère hépatique | 38.85.99↔ | Autre occlusion chirurgicale d'autres vaisseaux thoraciques, autre |
| 38.66.14↔ | Autre excision de l'artère splénique | 38.86.00↔ | Autre occlusion chirurgicale d'artères abdominales, SAP |
| 38.66.15↔ | Autre excision de l'artère rénale | 38.86.10↔ | Autre occlusion chirurgicale d'artères viscérales, SAP |
| 38.66.16↔ | Autre excision de l'artère mésentérique | 38.86.11↔ | Autre occlusion chirurgicale du tronc coeliaque |
| 38.66.17↔ | Autre excision de l'artère lombaire | 38.86.12↔ | Autre occlusion chirurgicale de l'artère gastrique |

| | | | |
|-----------|---|-----------|---|
| 38.86.13↔ | Autre occlusion chirurgicale de l'artère hépatique | 39.31.79↔ | Suture d'artères thoraciques, autre |
| 38.86.14↔ | Autre occlusion chirurgicale de l'artère splénique | 39.31.80↔ | Suture d'artères abdominales, SAP |
| 38.86.15↔ | Autre occlusion chirurgicale de l'artère rénale | 39.31.81↔ | Suture du tronc coeliaque |
| 38.86.16↔ | Autre occlusion chirurgicale de l'artère mésentérique | 39.31.82↔ | Suture de l'artère gastrique |
| 38.86.17↔ | Autre occlusion chirurgicale de l'artère iliaque | 39.31.83↔ | Suture de l'artère hépatique |
| 38.86.19↔ | Autre occlusion chirurgicale d'artères viscérales, autre | 39.31.84↔ | Suture de l'artère splénique |
| 38.86.99↔ | Autre occlusion chirurgicale d'artères abdominales, autre | 39.31.85↔ | Suture de l'artère rénale |
| 38.87.00↔ | Autre occlusion chirurgicale de veines abdominales, SAP | 39.31.86↔ | Suture de l'artère mésentérique |
| 38.87.10↔ | Autre occlusion chirurgicale de veines abdominales profondes, SAP | 39.31.87↔ | Suture de l'artère lombaire |
| 38.87.11↔ | Autre occlusion chirurgicale de la veine cave inférieure | 39.31.88↔ | Suture de l'artère iliaque |
| 38.87.12↔ | Autre occlusion chirurgicale des veines iliaques commune et interne | 39.31.89↔ | Suture d'artères abdominales, autre |
| 38.87.19↔ | Autre occlusion chirurgicale de veines abdominales profondes, autre | 39.31.99↔ | Suture d'artère, autre |
| 38.87.99↔ | Autre occlusion chirurgicale de veines abdominales, autre | 39.41↔ | Contrôle d'hémorragie après chirurgie vasculaire |
| 38.88↔ | Autre occlusion chirurgicale d'artères de membre inférieur | 39.42↔ | Révision de shunt artério-veineux pour dialyse rénale (hémodialyse) |
| 39.0x.00↔ | Shunt d'artère systémique à pulmonaire, SAP | 39.50.00↔ | Angioplastie ou athérectomie d'autre(s) vaisseau(x) non-coronaire(s), SAP |
| 39.0x.10↔ | Anastomose entre artère sous-clavière et artère pulmonaire (Blalock-Taussig) | 39.50.10↔ | Angioplastie ou athérectomie d'autre(s) vaisseau(x) non-coronaire(s) par ballonnet, SAP |
| 39.0x.11↔ | Anastomose entre aorte et artère pulmonaire droite (Waterston-Cooley) | 39.50.11↔ | Angioplastie ou athérectomie d'autre(s) vaisseau(x) non-coronaire(s) par ballonnet simple |
| 39.0x.12↔ | Anastomose entre aorte descendante et artère pulmonaire gauche (Potts-Smith) | 39.50.12↔ | Angioplastie ou athérectomie d'autre(s) vaisseau(x) non-coronaire(s) par ballonnet à lames |
| 39.0x.13↔ | Anastomose entre artère pulmonaire gauche et droite | 39.50.13↔ | Angioplastie ou athérectomie d'autre(s) vaisseau(x) non-coronaire(s) par ballonnet de cryoplastie |
| 39.0x.20↔ | Shunt prothétique d'artère pulmonaire à aorte, central | 39.50.14↔ | Angioplastie ou athérectomie d'autre(s) vaisseau(x) non-coronaire(s) par ballonnet à élution médicamenteuse |
| 39.0x.21↔ | Shunt prothétique d'artère pulmonaire à aorte, périphérique | 39.50.19↔ | Angioplastie ou athérectomie d'autre(s) vaisseau(x) non-coronaire(s) par autre ballonnet |
| 39.0x.23↔ | Cerclage (banding) de l'artère pulmonaire | 39.50.20↔ | Angioplastie par laser à lame d'autre(s) vaisseau(x) non-coronaire(s) |
| 39.0x.24↔ | Shunt d'artère systémique à pulmonaire, opération de Damus-Kay-Stansel | 39.50.21↔ | Angioplastie, thrombectomie d'autre(s) vaisseau(x) non-coronaire(s) |
| 39.0x.99↔ | Shunt d'artère systémique à pulmonaire, autre | 39.50.99↔ | Angioplastie ou athérectomie d'autre(s) vaisseau(x) non-coronaire(s), autre |
| 39.10↔ | Shunt veineux intra-abdominal, SAP | 39.51.00↔ | Clippage d'anévrisme, SAP |
| 39.11.00↔ | Création et révision de shunt portosystémique, TIPSS, SAP | 39.51.11↔ | Clippage d'anévrisme intracrânien |
| 39.11.11↔ | Création de shunt portosystémique, recours à l'angioplastie percutanée (à ballonnet) | 39.51.99↔ | Clippage d'anévrisme, autre |
| 39.11.12↔ | Création de shunt portosystémique, thrombolyse et thrombectomie percutanées | 39.52.00↔ | Autre réparation d'anévrisme, SAP |
| 39.11.13↔ | Création de shunt portosystémique, utilisation d'un stent | 39.52.10↔ | Autre réparation d'anévrisme de vaisseaux de la tête et du cou, SAP |
| 39.11.21↔ | Révision de shunt portosystémique, fermeture percutanée | 39.52.11↔ | Autre réparation d'anévrisme de vaisseaux intracrâniens |
| 39.11.22↔ | Création de shunt portosystémique, recours à l'insertion d'un stent | 39.52.19↔ | Autre réparation d'anévrisme de vaisseaux de la tête et du cou, autre |
| 39.11.23↔ | Révision de shunt portosystémique avec thrombectomie et thrombolyse percutanées | 39.52.20↔ | Autre réparation d'anévrisme de l'aorte, SAP |
| 39.11.24↔ | Révision de shunt portosystémique avec réduction percutanée du diamètre d'un shunt portosystémique existant | 39.52.21↔ | Autre réparation chirurgicale ouverte d'anévrisme de l'aorte ascendante, de la crosse aortique et de l'aorte thoracique |
| 39.11.99↔ | Création et révision de shunt portosystémique, TIPSS, autre | 39.52.22↔ | Autre réparation chirurgicale ouverte d'anévrisme de l'aorte abdominale |
| 39.19↔ | Shunt veineux intra-abdominal, autre | 39.52.29↔ | Autre réparation d'anévrisme de l'aorte, autre |
| 39.27.00↔ | Fistule artério-veineuse pour hémodialyse, SAP | 39.52.99↔ | Autre réparation d'anévrisme, autre |
| 39.27.10↔ | Fistule artério-veineuse pour hémodialyse | 39.53↔ | Réparation de fistule artério-veineuse |
| 39.27.11↔ | Fistule artério-veineuse avec matériel allogène ou alloplastique pour hémodialyse | 39.54.00↔ | Opération de réentrée, SAP |
| 39.27.99↔ | Fistule artério-veineuse pour hémodialyse, autre | 39.54.10↔ | Opération de réentrée, aorte thoracique |
| 39.31.00↔ | Suture d'artère, SAP | 39.54.20↔ | Opération de réentrée, aorte abdominale |
| 39.31.10↔ | Suture d'artère de la tête et du cou, SAP | 39.54.99↔ | Opération de réentrée, autre |
| 39.31.11↔ | Suture d'artère intracrânienne | 39.55↔ | Réimplantation de vaisseau rénal aberrant |
| 39.31.19↔ | Suture d'artère de la tête et du cou, autre | 39.56.00↔ | Réparation de vaisseau sanguin, avec patch de tissu (plastie), SAP |
| 39.31.20↔ | Suture d'artère du bras, SAP | 39.56.10↔ | Réparation de vaisseaux de la tête et du cou avec patch de tissu, SAP |
| 39.31.21↔ | Suture de l'artère axillaire | 39.56.11↔ | Réparation de vaisseaux intracrâniens avec patch de tissu |
| 39.31.22↔ | Suture de l'artère brachiale | 39.56.12↔ | Réparation de la veine jugulaire avec patch de tissu |
| 39.31.29↔ | Suture d'artère du bras, autre | 39.56.19↔ | Réparation de vaisseaux de la tête et du cou avec patch de tissu, autre |
| 39.31.30↔ | Suture d'artère de l'avant-bras | 39.56.20↔ | Réparation de vaisseaux du membre supérieur avec patch de tissu, SAP |
| 39.31.40↔ | Suture d'artère de la main | 39.56.21↔ | Réparation d'artères du membre supérieur avec patch de tissu |
| 39.31.50↔ | Suture d'artère du membre inférieur | 39.56.22↔ | Réparation de la veine sous-clavière, de la veine axillaire et de la veine brachio-céphalique avec patch de tissu |
| 39.31.60↔ | Suture de l'aorte, SAP | 39.56.23↔ | Réparation d'autres veines profondes du membre supérieur avec patch de tissu |
| 39.31.61↔ | Suture de l'aorte thoracique | | |
| 39.31.62↔ | Suture de l'aorte abdominale | | |
| 39.31.69↔ | Suture de l'aorte, autre | | |
| 39.31.70↔ | Suture d'autres artères thoraciques, SAP | | |
| 39.31.71↔ | Suture de l'artère pulmonaire | | |
| 39.31.72↔ | Suture du tronc brachio-céphalique | | |
| 39.31.73↔ | Suture de l'artère sous-clavière | | |

| | | | |
|-----------|--|-----------|---|
| 39.56.29↔ | Réparation de vaisseaux du membre supérieur avec patch de tissu, autre | 39.57.50↔ | Réparation de veines abdominales avec patch synthétique, SAP |
| 39.56.30↔ | Réparation de vaisseaux thoraciques avec patch de tissu, SAP | 39.57.51↔ | Réparation de la veine cave inférieure avec patch synthétique |
| 39.56.31↔ | Réparation de l'aorte thoracique avec patch de tissu | 39.57.52↔ | Réparation de la veine iliaque avec patch synthétique |
| 39.56.32↔ | Réparation de la veine pulmonaire avec patch de tissu | 39.57.59↔ | Réparation de veines abdominales avec patch synthétique, autre |
| 39.56.33↔ | Réparation de la veine cave supérieure avec patch de tissu | 39.57.60↔ | Réparation de vaisseaux du membre inférieur avec patch synthétique, SAP |
| 39.56.39↔ | Réparation de vaisseaux thoraciques avec patch de tissu, autre | 39.57.61↔ | Réparation d'artères du membre inférieur avec patch synthétique |
| 39.56.40↔ | Réparation d'artères abdominales avec patch de tissu, SAP | 39.57.62↔ | Réparation de la veine fémorale et de la veine poplitée avec patch synthétique |
| 39.56.41↔ | Réparation de l'aorte abdominale avec patch de tissu | 39.57.63↔ | Réparation d'autres veines profondes du membre inférieur avec patch synthétique |
| 39.56.42↔ | Réparation du tronc coeliaque avec patch de tissu | 39.57.64↔ | Réparation de veines superficielles de la cuisse avec patch synthétique |
| 39.56.43↔ | Réparation de l'artère gastrique avec patch de tissu | 39.57.69↔ | Réparation de vaisseaux du membre inférieur avec patch synthétique, autre |
| 39.56.44↔ | Réparation de l'artère hépatique avec patch de tissu | 39.57.99↔ | Réparation de vaisseau sanguin avec patch synthétique (plastie), autre |
| 39.56.45↔ | Réparation de l'artère splénique avec patch de tissu | 39.58↔ | Réparation de vaisseau sanguin, avec patch de type non précisé |
| 39.56.46↔ | Réparation de l'artère rénale avec patch de tissu | 39.59.00↔ | Autre réparation de vaisseau, SAP |
| 39.56.47↔ | Réparation de l'artère mésentérique avec patch de tissu | 39.59.10↔ | Transposition d'artères, SAP |
| 39.56.48↔ | Réparation de l'artère iliaque avec patch de tissu | 39.59.11↔ | Transposition d'artère vertébrale extracrânienne |
| 39.56.49↔ | Réparation d'artères abdominales avec patch de tissu, autre | 39.59.12↔ | Transposition d'autres artères extracrâniennes de la tête et du cou |
| 39.56.50↔ | Réparation de veines abdominales avec patch de tissu, SAP | 39.59.13↔ | Transposition d'artères de membre supérieur |
| 39.56.51↔ | Réparation de la veine cave inférieure avec patch de tissu | 39.59.14↔ | Transposition d'artères thoraciques |
| 39.56.52↔ | Réparation de la veine iliaque avec patch de tissu | 39.59.15↔ | Transposition de l'artère gastrique, de l'artère hépatique et de l'artère splénique |
| 39.56.59↔ | Réparation de veines abdominales avec patch de tissu, autre | 39.59.16↔ | Transposition de l'artère rénale |
| 39.56.60↔ | Réparation de vaisseaux du membre inférieur avec patch de tissu, SAP | 39.59.17↔ | Transposition de l'artère mésentérique |
| 39.56.61↔ | Réparation d'artères du membre inférieur avec patch de tissu | 39.59.18↔ | Transposition d'autres artères viscérales |
| 39.56.62↔ | Réparation de la veine fémorale et de la veine poplitée avec patch de tissu | 39.59.19↔ | Transposition de l'artère iliaque |
| 39.56.63↔ | Réparation d'autres veines profondes du membre inférieur avec patch de tissu | 39.59.20↔ | Transposition d'autres artères abdominales |
| 39.56.64↔ | Réparation de veines superficielles de la cuisse avec patch de tissu | 39.59.21↔ | Transposition d'artères de membre inférieur |
| 39.56.69↔ | Réparation de vaisseaux du membre inférieur avec patch de tissu, autre | 39.59.29↔ | Transposition d'artères, autre |
| 39.56.99↔ | Réparation de vaisseau sanguin avec patch de tissu (plastie), autre | 39.59.30↔ | Autre réparation de vaisseaux de la tête et du cou, SAP |
| 39.57.00↔ | Réparation de vaisseau sanguin avec patch synthétique (plastie), SAP | 39.59.31↔ | Autre réparation de vaisseaux intracrâniens |
| 39.57.10↔ | Réparation de vaisseaux de la tête et du cou avec patch synthétique, SAP | 39.59.32↔ | Autre réparation d'artère vertébrale extracrânienne |
| 39.57.11↔ | Réparation de vaisseaux intracrâniens avec patch synthétique | 39.59.33↔ | Autre réparation d'artères extracrâniennes de la tête et du cou, autre |
| 39.57.12↔ | Réparation d'artères extracrâniennes de la tête et du cou avec patch synthétique | 39.59.34↔ | Autre réparation de la veine jugulaire |
| 39.57.13↔ | Réparation de la veine jugulaire avec patch synthétique | 39.59.39↔ | Autre réparation de vaisseaux de la tête et du cou, autre |
| 39.57.19↔ | Réparation de vaisseaux de la tête et du cou avec patch synthétique, autre | 39.59.40↔ | Autre réparation de vaisseaux de membre supérieur, SAP |
| 39.57.20↔ | Réparation de vaisseaux du membre supérieur avec patch synthétique, SAP | 39.59.41↔ | Autre réparation d'artères de membre supérieur |
| 39.57.21↔ | Réparation d'artères du membre supérieur avec patch synthétique | 39.59.42↔ | Autre réparation de la veine sous-clavière, de la veine axillaire et de la veine brachio-céphalique |
| 39.57.22↔ | Réparation de la veine sous-clavière, de la veine axillaire et de la veine brachio-céphalique avec patch synthétique | 39.59.48↔ | Autre réparation d'autres veines profondes du membre supérieur |
| 39.57.23↔ | Réparation d'autres veines profondes du membre supérieur avec patch synthétique | 39.59.49↔ | Autre réparation de vaisseaux de membre supérieur, autre |
| 39.57.29↔ | Réparation de vaisseaux du membre supérieur avec patch synthétique, autre | 39.59.50↔ | Autre réparation de vaisseaux thoraciques, SAP |
| 39.57.30↔ | Réparation de vaisseaux thoraciques avec patch synthétique, SAP | 39.59.51↔ | Autre réparation de l'aorte thoracique |
| 39.57.31↔ | Réparation de l'aorte thoracique avec patch synthétique | 39.59.52↔ | Autre réparation de l'artère pulmonaire |
| 39.57.32↔ | Réparation de la veine pulmonaire avec patch synthétique | 39.59.53↔ | Autre réparation d'artères thoraciques, autre |
| 39.57.33↔ | Réparation de la veine cave supérieure avec patch synthétique | 39.59.54↔ | Autre réparation de la veine pulmonaire |
| 39.57.39↔ | Réparation de vaisseaux thoraciques avec patch synthétique, autre | 39.59.55↔ | Autre réparation de la veine cave supérieure |
| 39.57.40↔ | Réparation d'artères abdominales avec patch synthétique, SAP | 39.59.59↔ | Autre réparation de vaisseaux thoraciques, autre |
| 39.57.41↔ | Réparation de l'aorte abdominale avec patch synthétique | 39.59.60↔ | Autre réparation d'artères abdominales, SAP |
| 39.57.42↔ | Réparation du tronc coeliaque avec patch synthétique | 39.59.61↔ | Autre réparation de l'aorte abdominale |
| 39.57.43↔ | Réparation de l'artère gastrique avec patch synthétique | 39.59.62↔ | Autre réparation du tronc coeliaque |
| 39.57.44↔ | Réparation de l'artère hépatique avec patch synthétique | 39.59.63↔ | Autre réparation de l'artère gastrique |
| 39.57.45↔ | Réparation de l'artère splénique avec patch synthétique | 39.59.64↔ | Autre réparation de l'artère hépatique |
| 39.57.46↔ | Réparation de l'artère rénale avec patch synthétique | 39.59.65↔ | Autre réparation de l'artère splénique |
| 39.57.47↔ | Réparation de l'artère mésentérique avec patch synthétique | 39.59.66↔ | Autre réparation de l'artère rénale |
| 39.57.48↔ | Réparation de l'artère iliaque avec patch synthétique | 39.59.67↔ | Autre réparation de l'artère mésentérique |
| 39.57.49↔ | Réparation d'artères abdominales avec patch synthétique, autre | 39.59.68↔ | Autre réparation de l'artère iliaque |
| | | 39.59.69↔ | Autre réparation d'artères abdominales, autre |
| | | 39.59.70↔ | Autre réparation de veines abdominales, SAP |
| | | 39.59.71↔ | Autre réparation de la veine cave inférieure |
| | | 39.59.72↔ | Autre réparation de la veine iliaque |

| | | | |
|-----------|--|-----------|--|
| 39.59.79↔ | Autre réparation de veines abdominales, autre | 39.77.99↔ | Intervention endovasculaire transluminale percutanée sur vaisseau(x) intracrânien(s), autre |
| 39.59.80↔ | Autre réparation de vaisseaux de membre inférieur, SAP | 39.8x.00↔ | Opération du corps carotidien, du sinus carotidien et d'autres corps vasculaires, SAP |
| 39.59.81↔ | Autre réparation d'artères de membre inférieur | 39.8x.10↔ | Exploration du corps carotidien et d'autres corps vasculaires |
| 39.59.82↔ | Autre réparation de la veine fémorale | 39.8x.11↔ | Excision du corps carotidien et d'autres corps vasculaires |
| 39.59.83↔ | Autre réparation de la veine poplitée | 39.8x.20↔ | Implantation ou remplacement de générateur d'impulsions pour activation du baroréflexe |
| 39.59.88↔ | Autre réparation d'autres veines profondes du membre inférieur | 39.8x.21↔ | Révision (sans remplacement) de générateur d'impulsions pour activation du baroréflexe |
| 39.59.89↔ | Autre réparation de vaisseaux de membre inférieur, autre | 39.8x.22↔ | Ablation de générateur d'impulsions pour activation du baroréflexe |
| 39.59.90↔ | Autre réparation de vaisseau, plastie de valves veineuses | 39.8x.30↔ | Implantation ou remplacement d'électrode(s) pour activation du baroréflexe |
| 39.59.99↔ | Autre réparation de vaisseau, autre | 39.8x.31↔ | Révision (sans remplacement) d'électrode(s) pour activation du baroréflexe |
| 39.75.01↔ | Intervention vasculaire percutanée transluminale, ablation de corps étranger par sonde-panier ou autre cathéter | 39.8x.32↔ | Ablation d'électrode(s) pour activation du baroréflexe |
| 39.75.10↔ | Intervention vasculaire transluminale percutanée, autres vaisseaux, emploi de systèmes de cathéters pour recanalisation d'obstructions totales | 39.8x.99↔ | Opération du corps carotidien, du sinus carotidien et d'autres corps vasculaires, autre |
| 39.75.11↔ | Intervention vasculaire transluminale percutanée, autres vaisseaux, thrombectomie à lame rotative | 39.90.00↔ | Insertion de stent(s) dans un/des vaisseau(x) périphérique(s) sans libération de substance médicamenteuse, SAP |
| 39.75.12↔ | Intervention vasculaire transluminale percutanée, autres vaisseaux, angioplastie au laser | 39.90.10↔ | Insertion de stent(s) dans des vaisseaux non cardiaques, stents nus |
| 39.75.13↔ | Intervention vasculaire transluminale percutanée, autres vaisseaux, emploi de système anti-embolique (vaisseaux périphériques ou viscéraux) | 39.90.11↔ | Insertion de stent(s) dans des vaisseaux non cardiaques, stents biorésorbables |
| 39.75.14↔ | Intervention vasculaire transluminale percutanée, autres vaisseaux, athérectomie | 39.90.12↔ | Insertion de stent(s) dans des vaisseaux non cardiaques, stents à grand lumen, SAP |
| 39.75.15↔ | Intervention vasculaire transluminale percutanée, autres vaisseaux, thrombolyse sélective | 39.90.13↔ | Insertion de stent(s) dans des vaisseaux non cardiaques, stents à grand lumen, non couverts |
| 39.75.16↔ | Intervention vasculaire transluminale percutanée, autres vaisseaux, thrombolyse sélective, assistance échographique | 39.90.14↔ | Insertion de stent(s) dans des vaisseaux non cardiaques, stents à grand lumen, couverts |
| 39.76.00↔ | Intervention endovasculaire transluminale percutanée sur vaisseau(x) (extracrânien(s)) précérébral(aux), SAP | 39.90.15↔ | Insertion de stent(s) dans des vaisseaux non cardiaques, stents couverts (stentgrafts) dans des vaisseaux sans anévrisme |
| 39.76.10↔ | Angioplastie percutanée à ballonnet de vaisseau(x) (extracrânien(s)) précérébral(aux) | 39.90.16↔ | Insertion de stent(s) dans des vaisseaux non cardiaques, stents couverts à surface bioactive |
| 39.76.20↔ | Angioplastie percutanée de vaisseau(x) (extracrânien(s)) précérébral(aux), système à lame rotative ou multilames | 39.90.17↔ | Insertion de stent(s) vasculaire(s) périphérique(s), stent(s) multicouches |
| 39.76.30↔ | Angioplastie percutanée au laser de vaisseau(x) (extracrânien(s)) précérébral(aux) | 39.90.19↔ | Insertion de stent(s) dans des vaisseaux non cardiaques, autres stents |
| 39.76.40↔ | Athérectomie percutanée de vaisseau(x) (extracrânien(s)) précérébral(aux) | 39.90.30↔ | Insertion de stent(s) extra-long(s) (>10 cm) dans des vaisseaux non cardiaques, SAP |
| 39.76.50↔ | Thrombolyse percutanée sélective de vaisseaux extracrâniens de la tête et du cou | 39.90.31↔ | Insertion de stent(s) nus extra-long(s) (>10 cm) dans des vaisseaux non cardiaques |
| 39.76.60↔ | Thrombectomie percutanée de vaisseau(x) (extracrânien(s)) précérébral(aux), SAP | 39.90.32↔ | Insertion de stent(s) couverts extralong(s) (>10 cm) dans des vaisseaux non cardiaques |
| 39.76.61↔ | Thrombectomie percutanée à lame rotative de vaisseau(x) (extracrânien(s)) précérébral(aux) | 39.90.39↔ | Insertion de stent(s) extra-long(s) (>10 cm) dans des vaisseaux non cardiaques, autre |
| 39.76.62↔ | Thrombectomie percutanée de vaisseau(x) extracrânien(s) assistée par stent | 39.90.99↔ | Insertion de stent(s) vasculaire(s) périphérique(s) sans libération de substance médicamenteuse, autre |
| 39.76.69↔ | Thrombectomie percutanée de vaisseau(x) (extracrânien(s)) précérébral(aux), autre | 39.99.00↔ | Autres opérations de vaisseaux, SAP |
| 39.76.70↔ | Extraction endovasculaire percutanée de corps étranger de vaisseaux extracrâniens de la tête et du cou | 39.99.10↔ | Aortopexie |
| 39.76.99↔ | Intervention endovasculaire transluminale percutanée sur vaisseau(x) (extracrânien(s)) précérébral(aux), autre | 39.99.20↔ | Opérations d'anomalies vasculaires congénitales, SAP |
| 39.77.00↔ | Intervention endovasculaire transluminale percutanée sur vaisseau(x) intracrânien(s), SAP | 39.99.21↔ | Opérations d'anomalie congénitale de l'isthme aortique (sténose) ou d'interruption de la crosse aortique |
| 39.77.10↔ | Angioplastie percutanée à ballonnet de vaisseau(x) intracrânien(s) | 39.99.22↔ | Opérations d'anomalie congénitale de l'artère ou de la veine pulmonaire ou d'une artère sous-clavière droite rétro-oesophagienne (arteria lusoria) |
| 39.77.20↔ | Bladeangioplastie percutanée de vaisseau(x) intracrânien(s) | 39.99.23↔ | Opérations d'anomalies congénitales de la veine cave |
| 39.77.30↔ | Angioplastie percutanée au laser de vaisseau(x) intracrânien(s) | 39.99.24↔ | Opération et unifocalisation de vaisseaux collatéraux congénitaux |
| 39.77.40↔ | Athérectomie percutanée de vaisseau(x) intracrânien(s) | 39.99.30↔ | Fermeture par cathéter du canal artériel de Botal, SAP |
| 39.77.50↔ | Thrombectomie percutanée sélective de vaisseau(x) intracrânien(s) | 39.99.31↔ | Fermeture par cathéter du canal artériel de Botal, avec coil |
| 39.77.60↔ | Thrombectomie percutanée de vaisseau(x) intracrânien(s), SAP | 39.99.32↔ | Fermeture par cathéter du canal artériel de Botal, avec obturateur d'Amplatz |
| 39.77.61↔ | Thrombectomie percutanée à lame rotative de vaisseau(x) intracrânien(s) | 39.99.38↔ | Fermeture par cathéter du canal artériel de Botal, autre |
| 39.77.62↔ | Thrombectomie percutanée de vaisseau(x) intracrânien(s) assistée par stent | 39.99.39↔ | Opérations d'autres anomalies vasculaires congénitales |
| 39.77.69↔ | Thrombectomie percutanée de vaisseau(x) intracrânien(s), autre | 39.99.99↔ | Autres opérations de vaisseaux, autre |
| 39.77.70↔ | Extraction endovasculaire percutanée de corps étranger de vaisseau(x) intracrânien(s) | | |

procédure F54-3

| | | | |
|-----------|--|-----------|--|
| 00.55.00↔ | Insertion de stent(s) dans vaisseau(x) périphérique(s) à libération de substance médicamenteuse, SAP | 38.06.14↔ | Incision de l'artère splénique |
| 00.55.11↔ | Insertion de stent(s) dans vaisseau(x) périphérique(s) à libération de substance médicamenteuse, stent(s) à élution médicamenteuse extra-long(s) (>10 cm) | 38.06.15↔ | Incision de l'artère rénale |
| 00.55.99↔ | Insertion de stent(s) dans vaisseau(x) périphérique(s) à libération de substance médicamenteuse, autre | 38.06.16↔ | Incision de l'artère mésentérique |
| 00.63↔ | Insertion percutanée de stent(s) d'artère carotide | 38.06.17↔ | Incision de l'artère lombaire |
| 00.64↔ | Insertion percutanée de stent(s) dans d'autres artères précérébrales (extracrâniennes) | 38.06.18↔ | Incision de l'artère iliaque |
| 00.65.00↔ | Insertion percutanée d'autre(s) stent(s) vasculaire(s) intracrâniens, SAP | 38.06.19↔ | Incision d'artères viscérales, autre |
| 00.65.11↔ | Insertion transluminale percutanée de micro-stent(s) vasculaires intracrâniens | 38.06.99↔ | Incision d'artères abdominales, autre |
| 00.65.99↔ | Insertion percutanée d'autre(s) stent(s) vasculaire(s) intracrâniens, autre | 38.07.00↔ | Incision de veines abdominales, SAP |
| 00.67.00↔ | Insertion percutanée de stent(s) dans vaisseau(x) central(aux), SAP | 38.07.10↔ | Incision de veines abdominales profondes, SAP |
| 00.67.10↔ | Insertion percutanée de stent(s) vasculaire(s) dans la veine cave | 38.07.11↔ | Incision de la veine cave inférieure |
| 00.67.20↔ | Insertion percutanée de stent(s) vasculaire(s) dans la veine porte | 38.07.12↔ | Incision de la veine iliaque |
| 00.67.99↔ | Insertion percutanée de stent(s) dans vaisseau(x) central(aux), autre | 38.07.19↔ | Incision de veines abdominales profondes, autre |
| 01.14.00↔ | Biopsie du cerveau à ciel ouvert, SAP | 38.07.99↔ | Incision de veines abdominales, autre |
| 01.14.10↔ | Biopsie stéréotaxique du cerveau à ciel ouvert | 38.10↔ | Endartériectomie, site non précisé |
| 01.14.99↔ | Biopsie du cerveau à ciel ouvert, autre | 38.11↔ | Endartériectomie de vaisseaux intracrâniens |
| 01.21↔ | Incision et drainage de sinus crânien | 38.12↔ | Endartériectomie d'autres vaisseaux de la tête et du cou |
| 02.13↔ | Ligature de vaisseaux méningés | 38.13↔ | Endartériectomie de vaisseaux de membre supérieur |
| 03.99.00↔ | Autre opération de la moelle épinière et du canal rachidien, SAP | 38.16.00↔ | Endartériectomie d'artères abdominales, SAP |
| 03.99.10↔ | Opération de vaisseau(x) intramédullaire(s) (ligature, destruction, résection) | 38.16.10↔ | Endartériectomie d'artères viscérales, SAP |
| 03.99.19↔ | Autre opération de vaisseaux intramédullaires | 38.16.11↔ | Endartériectomie du tronc coeliaque |
| 03.99.20↔ | Opération des voies d'écoulement du liquide céphalo-rachidien, mise en place de réservoir sous-cutané de LCR | 38.16.12↔ | Endartériectomie de l'artère gastrique |
| 03.99.21↔ | Opération des voies d'écoulement du liquide céphalo-rachidien, révision de réservoir sous-cutané de LCR, de cathéter ou de pompe à médicament pour perfusion intrathécale et épidurale | 38.16.13↔ | Endartériectomie de l'artère hépatique |
| 03.99.22↔ | Opération sur les voies d'écoulement du liquide céphalo-rachidien, enlèvement de réservoir sous-cutané de LCR | 38.16.14↔ | Endartériectomie de l'artère splénique |
| 03.99.29↔ | Autre opération des voies d'écoulement du LCR | 38.16.15↔ | Endartériectomie de l'artère rénale |
| 03.99.30↔ | Révision (sans remplacement) d'électrode(s) de neurostimulateur rachidien, électrode en baguette, système à une électrode | 38.16.16↔ | Endartériectomie de l'artère mésentérique |
| 03.99.31↔ | Révision (sans remplacement) d'électrode(s) de neurostimulateur rachidien, électrode en baguette, système à plusieurs électrodes | 38.16.17↔ | Endartériectomie de l'artère lombaire |
| 03.99.32↔ | Révision (sans remplacement) d'électrode(s) de neurostimulateur rachidien, électrode à plaque, système à une électrode | 38.16.18↔ | Endartériectomie de l'artère iliaque |
| 03.99.33↔ | Révision (sans remplacement) d'électrode(s) de neurostimulateur rachidien, électrode à plaque, système à plusieurs électrodes | 38.16.19↔ | Endartériectomie d'artères viscérales, autre |
| 03.99.40↔ | Révision (sans remplacement) de cathéter pour perfusion intrathécale et épidurale | 38.16.99↔ | Endartériectomie d'artères abdominales, autre |
| 03.99.99↔ | Autre opération de la moelle épinière et du canal rachidien, autre | 38.18.00↔ | Endartériectomie de vaisseaux de membre inférieur, SAP |
| 31.79.00↔ | Autre réparation ou opération plastique de la trachée, SAP | 38.18.10↔ | Endartériectomie de l'artère fémorale (commune) (superficielle) |
| 31.79.11↔ | Réparation par greffe de trachée | 38.18.11↔ | Endartériectomie de l'artère fémorale profonde |
| 31.79.12↔ | Trachéopexie | 38.18.12↔ | Endartériectomie de l'artère poplitée |
| 31.79.13↔ | Anastomose termino-terminale de la trachée (après rupture) | 38.18.99↔ | Endartériectomie de vaisseaux de membre inférieur, autre |
| 31.79.14↔ | Résection crico-trachéale | 38.21↔ | Biopsie de vaisseau sanguin |
| 31.79.15↔ | Autre réparation ou opération plastique de la trachée lors de sténose trachéale | 38.32.00↔ | Résection d'autres vaisseaux de la tête et du cou, avec anastomose, SAP |
| 31.79.99↔ | Autre réparation ou opération plastique de la trachée, autre | 38.32.10↔ | Résection d'artères extracrâniennes de la tête et du cou, avec anastomose |
| 38.01↔ | Incision de vaisseaux intracrâniens | 38.32.20↔ | Résection de veines extracrâniennes de la tête et du cou, avec anastomose, SAP |
| 38.06.00↔ | Incision d'artères abdominales, SAP | 38.32.21↔ | Résection de la veine jugulaire, avec anastomose |
| 38.06.10↔ | Incision d'artères viscérales, SAP | 38.32.22↔ | Résection de veines extracrâniennes superficielles de la tête et du cou, avec anastomose |
| 38.06.11↔ | Incision du tronc coeliaque | 38.32.99↔ | Résection d'autres vaisseaux de la tête et du cou, avec anastomose, autre |
| 38.06.12↔ | Incision de l'artère gastrique | 38.33.00↔ | Résection de vaisseaux de membre supérieur avec anastomose, SAP |
| 38.06.13↔ | Incision de l'artère hépatique | 38.33.10↔ | Résection d'artères de membre supérieur avec anastomose, SAP |
| | | 38.33.11↔ | Résection d'artères de membre supérieur avec anastomose |
| | | 38.33.12↔ | Résection de l'artère cubitale, avec anastomose |
| | | 38.33.13↔ | Résection d'autres artères de l'avant-bras, avec anastomose |
| | | 38.33.14↔ | Résection d'artères de la main, avec anastomose |
| | | 38.33.20↔ | Résection de veines de membre supérieur, avec anastomose, SAP |
| | | 38.33.21↔ | Résection de la veine axillaire, avec anastomose |
| | | 38.33.22↔ | Résection d'autres veines profondes de membre supérieur, avec anastomose |
| | | 38.33.23↔ | Résection de veines superficielles de membre supérieur, avec anastomose |
| | | 38.33.99↔ | Résection de vaisseaux de membre supérieur avec anastomose, autre |
| | | 38.42↔ | Résection d'autres vaisseaux de la tête et du cou, avec remplacement |
| | | 38.43.00↔ | Résection de vaisseaux de membre supérieur, avec remplacement, SAP |
| | | 38.43.10↔ | Résection d'artères de membre supérieur, avec remplacement |
| | | 38.43.11↔ | Résection de l'artère axillaire, avec remplacement |

| | | | |
|-----------|---|-----------|--|
| 38.43.20↔ | Résection de veines de membre supérieur, avec remplacement, SAP | 38.83.00↔ | Autre occlusion chirurgicale de vaisseaux de membre supérieur, SAP |
| 38.43.21↔ | Résection de la veine axillaire, avec remplacement | 38.83.10↔ | Autre occlusion chirurgicale d'artères de membre supérieur, SAP |
| 38.43.28↔ | Résection d'autres veines profondes de membre supérieur, avec remplacement | 38.83.11↔ | Autre occlusion chirurgicale d'artères de la main |
| 38.43.29↔ | Résection de veines de membre supérieur, avec remplacement, autre | 38.83.19↔ | Autre occlusion chirurgicale d'autres artères de membre supérieur |
| 38.43.99↔ | Résection de vaisseaux de membre supérieur, avec remplacement, autre | 38.83.20↔ | Autre occlusion chirurgicale de veines de membre supérieur, SAP |
| 38.61↔ | Autre excision de vaisseaux intracrâniens | 38.83.21↔ | Autre occlusion chirurgicale de veines profondes de membre supérieur |
| 38.62↔ | Autre excision de vaisseaux de la tête et du cou | 38.83.29↔ | Autre occlusion chirurgicale de veines de membre supérieur, autre |
| 38.63.00↔ | Autre excision de vaisseaux de membre supérieur, SAP | 38.83.99↔ | Autre occlusion chirurgicale de vaisseaux de membre supérieur, autre |
| 38.63.10↔ | Autre excision d'artères de membre supérieur, SAP | 38.84.00↔ | Autre occlusion chirurgicale de l'aorte, SAP |
| 38.63.11↔ | Autre excision d'artères de la main | 38.84.10↔ | Autre occlusion chirurgicale de l'aorte thoracique |
| 38.63.19↔ | Autre excision d'artères de membre supérieur, autre | 38.84.20↔ | Autre occlusion chirurgicale de l'aorte abdominale |
| 38.63.20↔ | Autre excision de veines de membre supérieur, SAP | 38.84.99↔ | Autre occlusion chirurgicale de l'aorte, autre |
| 38.63.21↔ | Autre excision de veines profondes de membre supérieur | 38.85.00↔ | Autre occlusion chirurgicale d'autres vaisseaux thoraciques, SAP |
| 38.63.29↔ | Autre excision de veines de membre supérieur, autre | 38.85.10↔ | Autre occlusion chirurgicale d'autres artères thoraciques, SAP |
| 38.63.99↔ | Autre excision de vaisseaux de membre supérieur, autre | 38.85.11↔ | Autre occlusion chirurgicale de l'artère sous-clavière |
| 38.64.00↔ | Autre excision de l'aorte, SAP | 38.85.12↔ | Autre occlusion chirurgicale de l'artère pulmonaire |
| 38.64.10↔ | Autre excision de l'aorte thoracique | 38.85.13↔ | Autre occlusion chirurgicale du tronc brachio-céphalique |
| 38.64.20↔ | Autre excision de l'aorte abdominale | 38.85.19↔ | Autre occlusion chirurgicale d'autres artères thoraciques, autre |
| 38.64.99↔ | Autre excision de l'aorte, autre | 38.85.20↔ | Autre occlusion chirurgicale de veines thoraciques, SAP |
| 38.65.00↔ | Autre excision de vaisseaux thoraciques, SAP | 38.85.21↔ | Autre occlusion chirurgicale de la veine cave supérieure |
| 38.65.10↔ | Autre excision d'artères thoraciques | 38.85.22↔ | Autre occlusion chirurgicale de la veine pulmonaire |
| 38.65.20↔ | Autre excision de veines thoraciques, SAP | 38.85.23↔ | Autre occlusion chirurgicale de la veine sous-clavière |
| 38.65.21↔ | Autre excision de la veine cave supérieure | 38.85.28↔ | Autre occlusion chirurgicale d'autres veines thoraciques profondes |
| 38.65.22↔ | Autre excision d'autres veines thoraciques profondes | 38.85.29↔ | Autre occlusion chirurgicale de veines thoraciques, autre |
| 38.65.29↔ | Autre excision de veines thoraciques, autre | 38.85.99↔ | Autre occlusion chirurgicale d'autres vaisseaux thoraciques, autre |
| 38.65.99↔ | Autre excision de vaisseaux thoraciques, autre | 38.86.00↔ | Autre occlusion chirurgicale d'artères abdominales, SAP |
| 38.66.00↔ | Autre excision d'artères abdominales, SAP | 38.86.10↔ | Autre occlusion chirurgicale d'artères viscérales, SAP |
| 38.66.10↔ | Autre excision d'artères viscérales, SAP | 38.86.11↔ | Autre occlusion chirurgicale du tronc coeliaque |
| 38.66.11↔ | Autre excision du tronc coeliaque | 38.86.12↔ | Autre occlusion chirurgicale de l'artère gastrique |
| 38.66.12↔ | Autre excision de l'artère gastrique | 38.86.13↔ | Autre occlusion chirurgicale de l'artère hépatique |
| 38.66.13↔ | Autre excision de l'artère hépatique | 38.86.14↔ | Autre occlusion chirurgicale de l'artère splénique |
| 38.66.14↔ | Autre excision de l'artère splénique | 38.86.15↔ | Autre occlusion chirurgicale de l'artère rénale |
| 38.66.15↔ | Autre excision de l'artère rénale | 38.86.16↔ | Autre occlusion chirurgicale de l'artère mésentérique |
| 38.66.16↔ | Autre excision de l'artère mésentérique | 38.86.17↔ | Autre occlusion chirurgicale de l'artère iliaque |
| 38.66.17↔ | Autre excision de l'artère lombaire | 38.86.19↔ | Autre occlusion chirurgicale d'artères viscérales, autre |
| 38.66.18↔ | Autre excision de l'artère iliaque | 38.86.99↔ | Autre occlusion chirurgicale d'artères abdominales, autre |
| 38.66.19↔ | Autre excision d'artères viscérales, autre | 38.87.00↔ | Autre occlusion chirurgicale de veines abdominales, SAP |
| 38.66.99↔ | Autre excision d'artères abdominales, autre | 38.87.10↔ | Autre occlusion chirurgicale de veines abdominales profondes, SAP |
| 38.67.00↔ | Autre excision de veines abdominales, SAP | 38.87.11↔ | Autre occlusion chirurgicale de la veine cave inférieure |
| 38.67.10↔ | Autre excision de veines abdominales profondes, SAP | 38.87.12↔ | Autre occlusion chirurgicale des veines iliaques commune et interne |
| 38.67.11↔ | Autre excision de la veine cave inférieure | 38.87.19↔ | Autre occlusion chirurgicale de veines abdominales profondes, autre |
| 38.67.12↔ | Autre excision de la veine iliaque | 38.87.99↔ | Autre occlusion chirurgicale de veines abdominales, autre |
| 38.67.19↔ | Autre excision de veines abdominales profondes, autre | 38.88↔ | Autre occlusion chirurgicale d'artères de membre inférieur |
| 38.67.99↔ | Autre excision de veines abdominales, autre | 39.0x.00↔ | Shunt d'artère systémique à pulmonaire, SAP |
| 38.68.00↔ | Autre excision d'artères de membre inférieur, SAP | 39.0x.10↔ | Anastomose entre artère sous-clavière et artère pulmonaire (Blalock-Taussig) |
| 38.68.10↔ | Autre excision d'artères de la cuisse | 39.0x.11↔ | Anastomose entre aorte et artère pulmonaire droite (Waterston-Cooley) |
| 38.68.20↔ | Autre excision d'artères de la jambe et du pied | 39.0x.12↔ | Anastomose entre aorte descendante et artère pulmonaire gauche (Potts-Smith) |
| 38.68.99↔ | Autre excision d'artères de membre inférieur, autre | 39.0x.13↔ | Anastomose entre artère pulmonaire gauche et droite |
| 38.7x.10↔ | Interruption chirurgicale de la veine cave, SAP | 39.0x.20↔ | Shunt prothétique d'artère pulmonaire à aorte, central |
| 38.7x.11↔ | Insertion chirurgicale de filtre antiembolique dans la veine cave | 39.0x.21↔ | Shunt prothétique d'artère pulmonaire à aorte, périphérique |
| 38.7x.12↔ | Ablation chirurgicale de filtre antiembolique de la veine cave | 39.0x.23↔ | Cerclage (banding) de l'artère pulmonaire |
| 38.7x.13↔ | Ligature ou plicature de la veine cave, par voie chirurgicale | 39.0x.24↔ | Shunt d'artère systémique à pulmonaire, opération de Damus-Kay-Stansel |
| 38.7x.19↔ | Section chirurgicale de la veine cave, autre | 39.0x.99↔ | Shunt d'artère systémique à pulmonaire, autre |
| 38.81↔ | Autre occlusion chirurgicale de vaisseaux intracrâniens | 39.10↔ | Shunt veineux intra-abdominal, SAP |
| 38.82.00↔ | Autre occlusion chirurgicale de vaisseaux de la tête et du cou, SAP | | |
| 38.82.10↔ | Autre occlusion chirurgicale d'artères extracrâniennes de la tête et du cou | | |
| 38.82.20↔ | Autre occlusion chirurgicale de veines extracrâniennes de la tête et du cou, SAP | | |
| 38.82.21↔ | Autre occlusion chirurgicale de la veine jugulaire | | |
| 38.82.22↔ | Autre occlusion chirurgicale d'autres veines extracrâniennes profondes de la tête et du cou | | |
| 38.82.29↔ | Autre occlusion chirurgicale de veines extracrâniennes de la tête et du cou, autre | | |
| 38.82.99↔ | Autre occlusion chirurgicale de vaisseaux de la tête et du cou, autre | | |

| | | | |
|-----------|---|-----------|---|
| 39.11.00↔ | Création et révision de shunt portosystémique, TIPSS, SAP | 39.50.14↔ | Angioplastie ou athérectomie d'autre(s) vaisseau(x) non-coronaire(s) par ballonnet à élution médicamenteuse |
| 39.11.11↔ | Création de shunt portosystémique, recours à l'angioplastie percutanée (à ballonnet) | 39.50.19↔ | Angioplastie ou athérectomie d'autre(s) vaisseau(x) non-coronaire(s) par autre ballonnet |
| 39.11.12↔ | Création de shunt portosystémique, thrombolyse et thrombectomie percutanées | 39.50.20↔ | Angioplastie par laser à lame d'autre(s) vaisseau(x) non-coronaire(s) |
| 39.11.13↔ | Création de shunt portosystémique, utilisation d'un stent | 39.50.21↔ | Angioplastie, thrombectomie d'autre(s) vaisseau(x) non-coronaire(s) |
| 39.11.21↔ | Révision de shunt portosystémique, fermeture percutanée | 39.50.99↔ | Angioplastie ou athérectomie d'autre(s) vaisseau(x) non-coronaire(s), autre |
| 39.11.22↔ | Création de shunt portosystémique, recours à l'insertion d'un stent | 39.51.00↔ | Clippage d'anévrisme, SAP |
| 39.11.23↔ | Révision de shunt portosystémique avec thrombectomie et thrombolyse percutanées | 39.51.11↔ | Clippage d'anévrisme intracrânien |
| 39.11.24↔ | Révision de shunt portosystémique avec réduction percutanée du diamètre d'un shunt portosystémique existant | 39.51.99↔ | Clippage d'anévrisme, autre |
| 39.11.99↔ | Création et révision de shunt portosystémique, TIPSS, autre | 39.52.00↔ | Autre réparation d'anévrisme, SAP |
| 39.19↔ | Shunt veineux intra-abdominal, autre | 39.52.10↔ | Autre réparation d'anévrisme de vaisseaux de la tête et du cou, SAP |
| 39.27.00↔ | Fistule artério-veineuse pour hémodialyse, SAP | 39.52.11↔ | Autre réparation d'anévrisme de vaisseaux intracrâniens |
| 39.27.10↔ | Fistule artério-veineuse pour hémodialyse | 39.52.19↔ | Autre réparation d'anévrisme de vaisseaux de la tête et du cou, autre |
| 39.27.11↔ | Fistule artério-veineuse avec matériel allogène ou alloplastique pour hémodialyse | 39.52.20↔ | Autre réparation d'anévrisme de l'aorte, SAP |
| 39.27.99↔ | Fistule artério-veineuse pour hémodialyse, autre | 39.52.21↔ | Autre réparation chirurgicale ouverte d'anévrisme de l'aorte ascendante, de la crosse aortique et de l'aorte thoracique |
| 39.31.00↔ | Suture d'artère, SAP | 39.52.22↔ | Autre réparation chirurgicale ouverte d'anévrisme de l'aorte abdominale |
| 39.31.10↔ | Suture d'artère de la tête et du cou, SAP | 39.52.29↔ | Autre réparation d'anévrisme de l'aorte, autre |
| 39.31.11↔ | Suture d'artère intracrânienne | 39.52.99↔ | Autre réparation d'anévrisme, autre |
| 39.31.19↔ | Suture d'artère de la tête et du cou, autre | 39.53↔ | Réparation de fistule artério-veineuse |
| 39.31.20↔ | Suture d'artère du bras, SAP | 39.54.00↔ | Opération de réentrée, SAP |
| 39.31.21↔ | Suture de l'artère axillaire | 39.54.10↔ | Opération de réentrée, aorte thoracique |
| 39.31.22↔ | Suture de l'artère brachiale | 39.54.20↔ | Opération de réentrée, aorte abdominale |
| 39.31.29↔ | Suture d'artère du bras, autre | 39.54.99↔ | Opération de réentrée, autre |
| 39.31.30↔ | Suture d'artère de l'avant-bras | 39.55↔ | Réimplantation de vaisseau rénal aberrant |
| 39.31.40↔ | Suture d'artère de la main | 39.56.00↔ | Réparation de vaisseau sanguin, avec patch de tissu (plastie), SAP |
| 39.31.50↔ | Suture d'artère du membre inférieur | 39.56.10↔ | Réparation de vaisseaux de la tête et du cou avec patch de tissu, SAP |
| 39.31.60↔ | Suture de l'aorte, SAP | 39.56.11↔ | Réparation de vaisseaux intracrâniens avec patch de tissu |
| 39.31.61↔ | Suture de l'aorte thoracique | 39.56.12↔ | Réparation de la veine jugulaire avec patch de tissu |
| 39.31.62↔ | Suture de l'aorte abdominale | 39.56.19↔ | Réparation de vaisseaux de la tête et du cou avec patch de tissu, autre |
| 39.31.69↔ | Suture de l'aorte, autre | 39.56.20↔ | Réparation de vaisseaux du membre supérieur avec patch de tissu, SAP |
| 39.31.70↔ | Suture d'autres artères thoraciques, SAP | 39.56.21↔ | Réparation d'artères du membre supérieur avec patch de tissu |
| 39.31.71↔ | Suture de l'artère pulmonaire | 39.56.22↔ | Réparation de la veine sous-clavière, de la veine axillaire et de la veine brachio-céphalique avec patch de tissu |
| 39.31.72↔ | Suture du tronc brachio-céphalique | 39.56.23↔ | Réparation d'autres veines profondes du membre supérieur avec patch de tissu |
| 39.31.73↔ | Suture de l'artère sous-clavière | 39.56.29↔ | Réparation de vaisseaux du membre supérieur avec patch de tissu, autre |
| 39.31.79↔ | Suture d'artères thoraciques, autre | 39.56.30↔ | Réparation de vaisseaux thoraciques avec patch de tissu, SAP |
| 39.31.80↔ | Suture d'artères abdominales, SAP | 39.56.31↔ | Réparation de l'aorte thoracique avec patch de tissu |
| 39.31.81↔ | Suture du tronc coeliaque | 39.56.32↔ | Réparation de la veine pulmonaire avec patch de tissu |
| 39.31.82↔ | Suture de l'artère gastrique | 39.56.33↔ | Réparation de la veine cave supérieure avec patch de tissu |
| 39.31.83↔ | Suture de l'artère hépatique | 39.56.39↔ | Réparation de vaisseaux thoraciques avec patch de tissu, autre |
| 39.31.84↔ | Suture de l'artère splénique | 39.56.40↔ | Réparation d'artères abdominales avec patch de tissu, SAP |
| 39.31.85↔ | Suture de l'artère rénale | 39.56.41↔ | Réparation de l'aorte abdominale avec patch de tissu |
| 39.31.86↔ | Suture de l'artère mésentérique | 39.56.42↔ | Réparation du tronc coeliaque avec patch de tissu |
| 39.31.87↔ | Suture de l'artère lombaire | 39.56.43↔ | Réparation de l'artère gastrique avec patch de tissu |
| 39.31.88↔ | Suture de l'artère iliaque | 39.56.44↔ | Réparation de l'artère hépatique avec patch de tissu |
| 39.31.89↔ | Suture d'artères abdominales, autre | 39.56.45↔ | Réparation de l'artère splénique avec patch de tissu |
| 39.31.99↔ | Suture d'artère, autre | 39.56.46↔ | Réparation de l'artère rénale avec patch de tissu |
| 39.41↔ | Contrôle d'hémorragie après chirurgie vasculaire | 39.56.47↔ | Réparation de l'artère mésentérique avec patch de tissu |
| 39.42↔ | Révision de shunt artério-veineux pour dialyse rénale (hémodialyse) | 39.56.48↔ | Réparation de l'artère iliaque avec patch de tissu |
| 39.49.00↔ | Autre révision après intervention vasculaire, SAP | 39.56.49↔ | Réparation d'artères abdominales avec patch de tissu, autre |
| 39.49.10↔ | Révision d'anastomose vasculaire | 39.56.50↔ | Réparation de veines abdominales avec patch de tissu, SAP |
| 39.49.20↔ | Révision d'implant vasculaire | 39.56.51↔ | Réparation de la veine cave inférieure avec patch de tissu |
| 39.49.21↔ | Remplacement d'implant vasculaire | 39.56.52↔ | Réparation de la veine iliaque avec patch de tissu |
| 39.49.22↔ | Ablation d'implant vasculaire | 39.56.59↔ | Réparation de veines abdominales avec patch de tissu, autre |
| 39.49.30↔ | Remplacement de conduit cardiaque | 39.56.60↔ | Réparation de vaisseaux du membre inférieur avec patch de tissu, SAP |
| 39.49.99↔ | Autre révision après intervention vasculaire, autre | 39.56.61↔ | Réparation d'artères du membre inférieur avec patch de tissu |
| 39.50.00↔ | Angioplastie ou athérectomie d'autre(s) vaisseau(x) non-coronaire(s), SAP | | |
| 39.50.10↔ | Angioplastie ou athérectomie d'autre(s) vaisseau(x) non-coronaire(s) par ballonnet, SAP | | |
| 39.50.11↔ | Angioplastie ou athérectomie d'autre(s) vaisseau(x) non-coronaire(s) par ballonnet simple | | |
| 39.50.12↔ | Angioplastie ou athérectomie d'autre(s) vaisseau(x) non-coronaire(s) par ballonnet à lames | | |
| 39.50.13↔ | Angioplastie ou athérectomie d'autre(s) vaisseau(x) non-coronaire(s) par ballonnet de cryoplastie | | |

| | | | |
|-----------|--|-----------|--|
| 39.56.62↔ | Réparation de la veine fémorale et de la veine poplitée avec patch de tissu | 39.59.12↔ | Transposition d'autres artères extracrâniennes de la tête et du cou |
| 39.56.63↔ | Réparation d'autres veines profondes du membre inférieur avec patch de tissu | 39.59.13↔ | Transposition d'artères de membre supérieur |
| 39.56.64↔ | Réparation de veines superficielles de la cuisse avec patch de tissu | 39.59.14↔ | Transposition d'artères thoraciques |
| 39.56.69↔ | Réparation de vaisseaux du membre inférieur avec patch de tissu, autre | 39.59.15↔ | Transposition de l'artère gastrique, de l'artère hépatique et de l'artère splénique |
| 39.56.99↔ | Réparation de vaisseau sanguin avec patch de tissu (plastie), autre | 39.59.16↔ | Transposition de l'artère rénale |
| 39.57.00↔ | Réparation de vaisseau sanguin avec patch synthétique (plastie), SAP | 39.59.17↔ | Transposition de l'artère mésentérique |
| 39.57.10↔ | Réparation de vaisseaux de la tête et du cou avec patch synthétique, SAP | 39.59.18↔ | Transposition d'autres artères viscérales |
| 39.57.11↔ | Réparation de vaisseaux intracrâniens avec patch synthétique | 39.59.19↔ | Transposition de l'artère iliaque |
| 39.57.12↔ | Réparation d'artères extracrâniennes de la tête et du cou avec patch synthétique | 39.59.20↔ | Transposition d'autres artères abdominales |
| 39.57.13↔ | Réparation de la veine jugulaire avec patch synthétique | 39.59.21↔ | Transposition d'artères de membre inférieur |
| 39.57.19↔ | Réparation de vaisseaux de la tête et du cou avec patch synthétique, autre | 39.59.29↔ | Transposition d'artères, autre |
| 39.57.20↔ | Réparation de vaisseaux du membre supérieur avec patch synthétique, SAP | 39.59.30↔ | Autre réparation de vaisseaux de la tête et du cou, SAP |
| 39.57.21↔ | Réparation d'artères du membre supérieur avec patch synthétique | 39.59.31↔ | Autre réparation de vaisseaux intracrâniens |
| 39.57.22↔ | Réparation de la veine sous-clavière, de la veine axillaire et de la veine brachio-céphalique avec patch synthétique | 39.59.32↔ | Autre réparation d'artère vertébrale extracrânienne |
| 39.57.23↔ | Réparation d'autres veines profondes du membre supérieur avec patch synthétique | 39.59.33↔ | Autre réparation d'artères extracrâniennes de la tête et du cou, autre |
| 39.57.29↔ | Réparation de vaisseaux du membre supérieur avec patch synthétique, autre | 39.59.34↔ | Autre réparation de la veine jugulaire |
| 39.57.30↔ | Réparation de vaisseaux thoraciques avec patch synthétique, SAP | 39.59.39↔ | Autre réparation de vaisseaux de la tête et du cou, autre |
| 39.57.31↔ | Réparation de l'aorte thoracique avec patch synthétique | 39.59.40↔ | Autre réparation de vaisseaux de membre supérieur, SAP |
| 39.57.32↔ | Réparation de la veine pulmonaire avec patch synthétique | 39.59.41↔ | Autre réparation d'artères de membre supérieur |
| 39.57.33↔ | Réparation de la veine cave supérieure avec patch synthétique | 39.59.42↔ | Autre réparation de la veine sous-clavière, de la veine axillaire et de la veine brachio-céphalique |
| 39.57.39↔ | Réparation de vaisseaux thoraciques avec patch synthétique, autre | 39.59.48↔ | Autre réparation d'autres veines profondes du membre supérieur |
| 39.57.40↔ | Réparation d'artères abdominales avec patch synthétique, SAP | 39.59.49↔ | Autre réparation de vaisseaux de membre supérieur, autre |
| 39.57.41↔ | Réparation de l'aorte abdominale avec patch synthétique | 39.59.50↔ | Autre réparation de vaisseaux thoraciques, SAP |
| 39.57.42↔ | Réparation du tronc coeliaque avec patch synthétique | 39.59.51↔ | Autre réparation de l'aorte thoracique |
| 39.57.43↔ | Réparation de l'artère gastrique avec patch synthétique | 39.59.52↔ | Autre réparation de l'artère pulmonaire |
| 39.57.44↔ | Réparation de l'artère hépatique avec patch synthétique | 39.59.53↔ | Autre réparation d'artères thoraciques, autre |
| 39.57.45↔ | Réparation de l'artère splénique avec patch synthétique | 39.59.54↔ | Autre réparation de la veine pulmonaire |
| 39.57.46↔ | Réparation de l'artère rénale avec patch synthétique | 39.59.55↔ | Autre réparation de la veine cave supérieure |
| 39.57.47↔ | Réparation de l'artère mésentérique avec patch synthétique | 39.59.59↔ | Autre réparation de vaisseaux thoraciques, autre |
| 39.57.48↔ | Réparation de l'artère iliaque avec patch synthétique | 39.59.60↔ | Autre réparation d'artères abdominales, SAP |
| 39.57.49↔ | Réparation d'artères abdominales avec patch synthétique, autre | 39.59.61↔ | Autre réparation de l'aorte abdominale |
| 39.57.50↔ | Réparation de veines abdominales avec patch synthétique, SAP | 39.59.62↔ | Autre réparation du tronc coeliaque |
| 39.57.51↔ | Réparation de la veine cave inférieure avec patch synthétique | 39.59.63↔ | Autre réparation de l'artère gastrique |
| 39.57.52↔ | Réparation de la veine iliaque avec patch synthétique | 39.59.64↔ | Autre réparation de l'artère hépatique |
| 39.57.59↔ | Réparation de veines abdominales avec patch synthétique, autre | 39.59.65↔ | Autre réparation de l'artère splénique |
| 39.57.60↔ | Réparation de vaisseaux du membre inférieur avec patch synthétique, SAP | 39.59.66↔ | Autre réparation de l'artère rénale |
| 39.57.61↔ | Réparation d'artères du membre inférieur avec patch synthétique | 39.59.67↔ | Autre réparation de l'artère mésentérique |
| 39.57.62↔ | Réparation de la veine fémorale et de la veine poplitée avec patch synthétique | 39.59.68↔ | Autre réparation de l'artère iliaque |
| 39.57.63↔ | Réparation d'autres veines profondes du membre inférieur avec patch synthétique | 39.59.69↔ | Autre réparation d'artères abdominales, autre |
| 39.57.64↔ | Réparation de veines superficielles de la cuisse avec patch synthétique | 39.59.70↔ | Autre réparation de veines abdominales, SAP |
| 39.57.69↔ | Réparation de vaisseaux du membre inférieur avec patch synthétique, autre | 39.59.71↔ | Autre réparation de la veine cave inférieure |
| 39.57.99↔ | Réparation de vaisseau sanguin avec patch synthétique (plastie), autre | 39.59.72↔ | Autre réparation de la veine iliaque |
| 39.58↔ | Réparation de vaisseau sanguin, avec patch de type non précisé | 39.59.79↔ | Autre réparation de veines abdominales, autre |
| 39.59.00↔ | Autre réparation de vaisseau, SAP | 39.59.80↔ | Autre réparation de vaisseaux de membre inférieur, SAP |
| 39.59.10↔ | Transposition d'artères, SAP | 39.59.81↔ | Autre réparation d'artères de membre inférieur |
| 39.59.11↔ | Transposition d'artère vertébrale extracrânienne | 39.59.82↔ | Autre réparation de la veine fémorale |
| | | 39.59.83↔ | Autre réparation de la veine poplitée |
| | | 39.59.88↔ | Autre réparation d'autres veines profondes du membre inférieur |
| | | 39.59.89↔ | Autre réparation de vaisseaux de membre inférieur, autre |
| | | 39.59.90↔ | Autre réparation de vaisseau, plastie de valves veineuses |
| | | 39.59.99↔ | Autre réparation de vaisseau, autre |
| | | 39.75.01↔ | Intervention vasculaire percutanée transluminale, ablation de corps étranger par sonde-panier ou autre cathéter |
| | | 39.75.10↔ | Intervention vasculaire transluminale percutanée, autres vaisseaux, emploi de systèmes de cathéters pour recanalisation d'obstructions totales |
| | | 39.75.11↔ | Intervention vasculaire transluminale percutanée, autres vaisseaux, thrombectomie à lame rotative |
| | | 39.75.12↔ | Intervention vasculaire transluminale percutanée, autres vaisseaux, angioplastie au laser |
| | | 39.75.13↔ | Intervention vasculaire transluminale percutanée, autres vaisseaux, emploi de système anti-embolique (vaisseaux périphériques ou viscéraux) |
| | | 39.75.14↔ | Intervention vasculaire transluminale percutanée, autres vaisseaux, athérectomie |

| | | | |
|-----------|---|-----------|--|
| 39.75.15↔ | Intervention vasculaire transluminale percutanée, autres vaisseaux, thrombolyse sélective | 39.90.10↔ | Insertion de stent(s) dans des vaisseaux non cardiaques, stents nus |
| 39.75.16↔ | Intervention vasculaire transluminale percutanée, autres vaisseaux, thrombolyse sélective, assistance échographique | 39.90.11↔ | Insertion de stent(s) dans des vaisseaux non cardiaques, stents biorésorbables |
| 39.76.00↔ | Intervention endovasculaire transluminale percutanée sur vaisseau(x) (extracrânién(s)) précérébral(aux), SAP | 39.90.12↔ | Insertion de stent(s) dans des vaisseaux non cardiaques, stents à grand lumen, SAP |
| 39.76.10↔ | Angioplastie percutanée à ballonnet de vaisseau(x) (extracrânién(s)) précérébral(aux) | 39.90.13↔ | Insertion de stent(s) dans des vaisseaux non cardiaques, stents à grand lumen, non couverts |
| 39.76.20↔ | Angioplastie percutanée de vaisseau(x) (extracrânién(s)) précérébral(aux), système à lame rotative ou multilames | 39.90.14↔ | Insertion de stent(s) dans des vaisseaux non cardiaques, stents à grand lumen, couverts |
| 39.76.30↔ | Angioplastie percutanée au laser de vaisseau(x) (extracrânién(s)) précérébral(aux) | 39.90.15↔ | Insertion de stent(s) dans des vaisseaux non cardiaques, stents couverts (stentgrafts) dans des vaisseaux sans anévrisme |
| 39.76.40↔ | Athérectomie percutanée de vaisseau(x) (extracrânién(s)) précérébral(aux) | 39.90.16↔ | Insertion de stent(s) dans des vaisseaux non cardiaques, stents couverts à surface bioactive |
| 39.76.50↔ | Thrombolyse percutanée sélective de vaisseaux extracrâniens de la tête et du cou | 39.90.17↔ | Insertion de stent(s) vasculaire(s) périphérique(s), stent(s) multicouches |
| 39.76.60↔ | Thrombectomie percutanée de vaisseau(x) (extracrânién(s)) précérébral(aux), SAP | 39.90.19↔ | Insertion de stent(s) dans des vaisseaux non cardiaques, autres stents |
| 39.76.61↔ | Thrombectomie percutanée à lame rotative de vaisseau(x) (extracrânién(s)) précérébral(aux) | 39.90.30↔ | Insertion de stent(s) extra-long(s) (>10 cm) dans des vaisseaux non cardiaques, SAP |
| 39.76.62↔ | Thrombectomie percutanée de vaisseau(x) extracrânién(s) assistée par stent | 39.90.31↔ | Insertion de stent(s) nus extra-long(s) (>10 cm) dans des vaisseaux non cardiaques |
| 39.76.69↔ | Thrombectomie percutanée de vaisseau(x) (extracrânién(s)) précérébral(aux), autre | 39.90.32↔ | Insertion de stent(s) couverts extralong(s) (>10 cm) dans des vaisseaux non cardiaques |
| 39.76.70↔ | Extraction endovasculaire percutanée de corps étranger de vaisseaux extracrâniens de la tête et du cou | 39.90.39↔ | Insertion de stent(s) extra-long(s) (>10 cm) dans des vaisseaux non cardiaques, autre |
| 39.76.99↔ | Intervention endovasculaire transluminale percutanée sur vaisseau(x) (extracrânién(s)) précérébral(aux), autre | 39.90.99↔ | Insertion de stent(s) vasculaire(s) périphérique(s) sans libération de substance médicamenteuse, autre |
| 39.77.00↔ | Intervention endovasculaire transluminale percutanée sur vaisseau(x) intracrânién(s), SAP | 39.99.00↔ | Autres opérations de vaisseaux, SAP |
| 39.77.10↔ | Angioplastie percutanée à ballonnet de vaisseau(x) intracrânién(s) | 39.99.10↔ | Aortopexie |
| 39.77.20↔ | Bladeangioplastie percutanée de vaisseau(x) intracrânién(s) | 39.99.20↔ | Opérations d'anomalies vasculaires congénitales, SAP |
| 39.77.30↔ | Angioplastie percutanée au laser de vaisseau(x) intracrânién(s) | 39.99.21↔ | Opérations d'anomalie congénitale de l'isthme aortique (sténose) ou d'interruption de la crosse aortique |
| 39.77.40↔ | Athérectomie percutanée de vaisseau(x) intracrânién(s) | 39.99.22↔ | Opérations d'anomalie congénitale de l'artère ou de la veine pulmonaire ou d'une artère sous-clavière droite rétro-oesophagienne (arteria lusoria) |
| 39.77.50↔ | Thrombectomie percutanée sélective de vaisseau(x) intracrânién(s) | 39.99.23↔ | Opérations d'anomalies congénitales de la veine cave |
| 39.77.60↔ | Thrombectomie percutanée de vaisseau(x) intracrânién(s), SAP | 39.99.24↔ | Opération et unifocalisation de vaisseaux collatéraux congénitaux |
| 39.77.61↔ | Thrombectomie percutanée à lame rotative de vaisseau(x) intracrânién(s) | 39.99.30↔ | Fermeture par cathéter du canal artériel de Botal, SAP |
| 39.77.62↔ | Thrombectomie percutanée de vaisseau(x) intracrânién(s) assistée par stent | 39.99.31↔ | Fermeture par cathéter du canal artériel de Botal, avec coil |
| 39.77.69↔ | Thrombectomie percutanée de vaisseau(x) intracrânién(s), autre | 39.99.32↔ | Fermeture par cathéter du canal artériel de Botal, avec obturateur d'Amplatz |
| 39.77.70↔ | Extraction endovasculaire percutanée de corps étranger de vaisseau(x) intracrânién(s) | 39.99.38↔ | Fermeture par cathéter du canal artériel de Botal, autre |
| 39.77.99↔ | Intervention endovasculaire transluminale percutanée sur vaisseau(x) intracrânién(s), autre | 39.99.39↔ | Opérations d'autres anomalies vasculaires congénitales |
| 39.8x.00↔ | Opération du corps carotidien, du sinus carotidien et d'autres corps vasculaires, SAP | 39.99.99↔ | Autres opérations de vaisseaux, autre |
| 39.8x.10↔ | Exploration du corps carotidien et d'autres corps vasculaires | 64.98.00↔ | Autres opérations du pénis, SAP |
| 39.8x.11↔ | Excision du corps carotidien et d'autres corps vasculaires | 64.98.10↔ | Réduction d'un paraphimosis sous narcose |
| 39.8x.20↔ | Implantation ou remplacement de générateur d'impulsions pour activation du baroréflexe | 64.98.20↔ | Opération de vascularisation ou d'occlusion veineuse (dans la dysfonction érectile) |
| 39.8x.21↔ | Révision (sans remplacement) de générateur d'impulsions pour activation du baroréflexe | 64.98.30↔ | Opération de shunt du corps caverneux |
| 39.8x.22↔ | Ablation de générateur d'impulsions pour activation du baroréflexe | 64.98.40↔ | Révision de prothèse pénienne interne |
| 39.8x.30↔ | Implantation ou remplacement d'électrode(s) pour activation du baroréflexe | 82.35.00↔ | Autre fasciectomie de la main, SAP |
| 39.8x.31↔ | Révision (sans remplacement) d'électrode(s) pour activation du baroréflexe | 82.35.10↔ | Fasciectomie du creux palmaire |
| 39.8x.32↔ | Ablation d'électrode(s) pour activation du baroréflexe | 82.35.11↔ | Fasciectomie de main et de doigt avec neurolyse |
| 39.8x.99↔ | Opération du corps carotidien, du sinus carotidien et d'autres corps vasculaires, autre | 82.35.12↔ | Fasciectomie de main et de doigt avec neurolyse et artériolyse |
| 39.90.00↔ | Insertion de stent(s) dans un/des vaisseau(x) périphérique(s) sans libération de substance médicamenteuse, SAP | 82.35.13↔ | Fasciectomie de main et de doigt avec arthrolyse |
| | | 82.35.99↔ | Autre fasciectomie de la main, autre |
| | | 82.39.00↔ | Autre excision de tissu mou de la main, SAP |
| | | 82.39.10↔ | Autre excision de tissu mou de la main, excision de gaines tendineuses de la main |
| | | 82.39.99↔ | Autre excision de tissu mou de la main, autre |

procédure F54-4

| | | | |
|-----------|---|-----------|---|
| 38.21↔ | Biopsie de vaisseau sanguin | 39.31.11↔ | Suture d'artère intracrânienne |
| 39.31.00↔ | Suture d'artère, SAP | 39.31.19↔ | Suture d'artère de la tête et du cou, autre |
| 39.31.10↔ | Suture d'artère de la tête et du cou, SAP | 39.31.20↔ | Suture d'artère du bras, SAP |

| | | | |
|-----------|---|-----------|--|
| 39.31.21↔ | Suture de l'artère axillaire | 39.50.21↔ | Angioplastie, thrombectomie d'autre(s) vaisseau(x) non-coronaire(s) |
| 39.31.22↔ | Suture de l'artère brachiale | 39.50.99↔ | Angioplastie ou athérectomie d'autre(s) vaisseau(x) non-coronaire(s), autre |
| 39.31.29↔ | Suture d'artère du bras, autre | 39.75.01↔ | Intervention vasculaire percutanée transluminale, ablation de corps étranger par sonde-panier ou autre cathéter |
| 39.31.30↔ | Suture d'artère de l'avant-bras | 39.75.10↔ | Intervention vasculaire transluminale percutanée, autres vaisseaux, emploi de systèmes de cathéters pour recanalisation d'obstructions totales |
| 39.31.40↔ | Suture d'artère de la main | 39.75.11↔ | Intervention vasculaire transluminale percutanée, autres vaisseaux, thrombectomie à lame rotative |
| 39.31.50↔ | Suture d'artère du membre inférieur | 39.75.12↔ | Intervention vasculaire transluminale percutanée, autres vaisseaux, angioplastie au laser |
| 39.31.60↔ | Suture de l'aorte, SAP | 39.75.13↔ | Intervention vasculaire transluminale percutanée, autres vaisseaux, emploi de système anti-embolique (vaisseaux périphériques ou viscéraux) |
| 39.31.61↔ | Suture de l'aorte thoracique | 39.75.14↔ | Intervention vasculaire transluminale percutanée, autres vaisseaux, athérectomie |
| 39.31.62↔ | Suture de l'aorte abdominale | 39.75.15↔ | Intervention vasculaire transluminale percutanée, autres vaisseaux, thrombolyse sélective |
| 39.31.69↔ | Suture de l'aorte, autre | 39.75.16↔ | Intervention vasculaire transluminale percutanée, autres vaisseaux, thrombolyse sélective, assistance échographique |
| 39.31.70↔ | Suture d'autres artères thoraciques, SAP | 39.90.00↔ | Insertion de stent(s) dans un/des vaisseau(x) périphérique(s) sans libération de substance médicamenteuse, SAP |
| 39.31.71↔ | Suture de l'artère pulmonaire | 39.90.10↔ | Insertion de stent(s) dans des vaisseaux non cardiaques, stents nus |
| 39.31.72↔ | Suture du tronc brachio-céphalique | 39.90.11↔ | Insertion de stent(s) dans des vaisseaux non cardiaques, stents biorésorbables |
| 39.31.73↔ | Suture de l'artère sous-clavière | 39.90.12↔ | Insertion de stent(s) dans des vaisseaux non cardiaques, stents à grand lumen, SAP |
| 39.31.79↔ | Suture d'artères thoraciques, autre | 39.90.13↔ | Insertion de stent(s) dans des vaisseaux non cardiaques, stents à grand lumen, non couverts |
| 39.31.80↔ | Suture d'artères abdominales, SAP | 39.90.14↔ | Insertion de stent(s) dans des vaisseaux non cardiaques, stents à grand lumen, couverts |
| 39.31.81↔ | Suture du tronc coeliaque | 39.90.15↔ | Insertion de stent(s) dans des vaisseaux non cardiaques, stents couverts (stentgrafts) dans des vaisseaux sans anévrisme |
| 39.31.82↔ | Suture de l'artère gastrique | 39.90.16↔ | Insertion de stent(s) dans des vaisseaux non cardiaques, stents couverts à surface bioactive |
| 39.31.83↔ | Suture de l'artère hépatique | 39.90.17↔ | Insertion de stent(s) vasculaire(s) périphérique(s), stent(s) multicouches |
| 39.31.84↔ | Suture de l'artère splénique | 39.90.19↔ | Insertion de stent(s) dans des vaisseaux non cardiaques, autres stents |
| 39.31.85↔ | Suture de l'artère rénale | 39.90.30↔ | Insertion de stent(s) extra-long(s) (>10 cm) dans des vaisseaux non cardiaques, SAP |
| 39.31.86↔ | Suture de l'artère mésentérique | 39.90.31↔ | Insertion de stent(s) nus extra-long(s) (>10 cm) dans des vaisseaux non cardiaques |
| 39.31.87↔ | Suture de l'artère lombaire | 39.90.32↔ | Insertion de stent(s) couverts extralong(s) (>10 cm) dans des vaisseaux non cardiaques |
| 39.31.88↔ | Suture de l'artère iliaque | 39.90.39↔ | Insertion de stent(s) extra-long(s) (>10 cm) dans des vaisseaux non cardiaques, autre |
| 39.31.89↔ | Suture d'artères abdominales, autre | 39.90.99↔ | Insertion de stent(s) vasculaire(s) périphérique(s) sans libération de substance médicamenteuse, autre |
| 39.31.99↔ | Suture d'artère, autre | | |
| 39.41↔ | Contrôle d'hémorragie après chirurgie vasculaire | | |
| 39.42↔ | Révision de shunt artério-veineux pour dialyse rénale (hémodialyse) | | |
| 39.49.00↔ | Autre révision après intervention vasculaire, SAP | | |
| 39.49.10↔ | Révision d'anastomose vasculaire | | |
| 39.49.20↔ | Révision d'implant vasculaire | | |
| 39.49.21↔ | Remplacement d'implant vasculaire | | |
| 39.49.22↔ | Ablation d'implant vasculaire | | |
| 39.49.30↔ | Remplacement de conduit cardiaque | | |
| 39.49.99↔ | Autre révision après intervention vasculaire, autre | | |
| 39.50.00↔ | Angioplastie ou athérectomie d'autre(s) vaisseau(x) non-coronaire(s), SAP | | |
| 39.50.10↔ | Angioplastie ou athérectomie d'autre(s) vaisseau(x) non-coronaire(s) par ballonnet, SAP | | |
| 39.50.11↔ | Angioplastie ou athérectomie d'autre(s) vaisseau(x) non-coronaire(s) par ballonnet simple | | |
| 39.50.12↔ | Angioplastie ou athérectomie d'autre(s) vaisseau(x) non-coronaire(s) par ballonnet à lames | | |
| 39.50.13↔ | Angioplastie ou athérectomie d'autre(s) vaisseau(x) non-coronaire(s) par ballonnet de cryoplastie | | |
| 39.50.14↔ | Angioplastie ou athérectomie d'autre(s) vaisseau(x) non-coronaire(s) par ballonnet à élution médicamenteuse | | |
| 39.50.19↔ | Angioplastie ou athérectomie d'autre(s) vaisseau(x) non-coronaire(s) par autre ballonnet | | |
| 39.50.20↔ | Angioplastie par laser à lame d'autre(s) vaisseau(x) non-coronaire(s) | | |

procédure F54-5

| | | | |
|-----------|--|-----------|--|
| 00.63↔ | Insertion percutanée de stent(s) d'artère carotide | 39.90.00↔ | Insertion de stent(s) dans un/des vaisseau(x) périphérique(s) sans libération de substance médicamenteuse, SAP |
| 00.64↔ | Insertion percutanée de stent(s) dans d'autres artères précérébrales (extracrâniennes) | 39.90.10↔ | Insertion de stent(s) dans des vaisseaux non cardiaques, stents nus |
| 00.65.00↔ | Insertion percutanée d'autre(s) stent(s) vasculaire(s) intracrâniens, SAP | 39.90.11↔ | Insertion de stent(s) dans des vaisseaux non cardiaques, stents biorésorbables |
| 00.65.11↔ | Insertion transluminale percutanée de micro-stent(s) vasculaires intracrâniens | 39.90.12↔ | Insertion de stent(s) dans des vaisseaux non cardiaques, stents à grand lumen, SAP |
| 00.65.99↔ | Insertion percutanée d'autre(s) stent(s) vasculaire(s) intracrâniens, autre | 39.90.13↔ | Insertion de stent(s) dans des vaisseaux non cardiaques, stents à grand lumen, non couverts |
| 00.67.00↔ | Insertion percutanée de stent(s) dans vaisseau(x) central(aux), SAP | 39.90.14↔ | Insertion de stent(s) dans des vaisseaux non cardiaques, stents à grand lumen, couverts |
| 00.67.10↔ | Insertion percutanée de stent(s) vasculaire(s) dans la veine cave | 39.90.15↔ | Insertion de stent(s) dans des vaisseaux non cardiaques, stents couverts (stentgrafts) dans des vaisseaux sans anévrisme |
| 00.67.20↔ | Insertion percutanée de stent(s) vasculaire(s) dans la veine porte | 39.90.16↔ | Insertion de stent(s) dans des vaisseaux non cardiaques, stents couverts à surface bioactive |
| 00.67.99↔ | Insertion percutanée de stent(s) dans vaisseau(x) central(aux), autre | | |

| | | | |
|-----------|---|-----------|--|
| 39.90.17↔ | Insertion de stent(s) vasculaire(s) périphérique(s), stent(s) multicouches | 39.90.32↔ | Insertion de stent(s) couverts extralongs (>10 cm) dans des vaisseaux non cardiaques |
| 39.90.19↔ | Insertion de stent(s) dans des vaisseaux non cardiaques, autres stents | 39.90.39↔ | Insertion de stent(s) extra-long(s) (>10 cm) dans des vaisseaux non cardiaques, autre |
| 39.90.30↔ | Insertion de stent(s) extra-long(s) (>10 cm) dans des vaisseaux non cardiaques, SAP | 39.90.99↔ | Insertion de stent(s) vasculaire(s) périphérique(s) sans libération de substance médicamenteuse, autre |
| 39.90.31↔ | Insertion de stent(s) nus extra-long(s) (>10 cm) dans des vaisseaux non cardiaques | | |

procédure F54-6

| | | | |
|---------|--|---------|--|
| 00.41‡↔ | Intervention sur deux vaisseaux | 00.46‡↔ | Insertion de deux stents vasculaires |
| 00.42‡↔ | Intervention sur trois vaisseaux | 00.47‡↔ | Insertion de trois stents vasculaires |
| 00.43‡↔ | Intervention sur quatre vaisseaux ou plus | 00.48‡↔ | Insertion de quatre stents vasculaires ou plus |
| 00.44‡↔ | Intervention sur bifurcation de vaisseaux sanguins | | |

procédure F54-7

| | | | |
|-----------|--|-----------|--|
| 00.63↔ | Insertion percutanée de stent(s) d'artère carotide | 39.90.16↔ | Insertion de stent(s) dans des vaisseaux non cardiaques, stents couverts à surface bioactive |
| 00.64↔ | Insertion percutanée de stent(s) dans d'autres artères précérébrales (extracrâniennes) | 39.90.17↔ | Insertion de stent(s) vasculaire(s) périphérique(s), stent(s) multicouches |
| 39.90.00↔ | Insertion de stent(s) dans un/des vaisseau(x) périphérique(s) sans libération de substance médicamenteuse, SAP | 39.90.19↔ | Insertion de stent(s) dans des vaisseaux non cardiaques, autres stents |
| 39.90.10↔ | Insertion de stent(s) dans des vaisseaux non cardiaques, stents nus | 39.90.30↔ | Insertion de stent(s) extra-long(s) (>10 cm) dans des vaisseaux non cardiaques, SAP |
| 39.90.11↔ | Insertion de stent(s) dans des vaisseaux non cardiaques, stents biorésorbables | 39.90.31↔ | Insertion de stent(s) nus extra-long(s) (>10 cm) dans des vaisseaux non cardiaques |
| 39.90.12↔ | Insertion de stent(s) dans des vaisseaux non cardiaques, stents à grand lumen, SAP | 39.90.32↔ | Insertion de stent(s) couverts extralongs (>10 cm) dans des vaisseaux non cardiaques |
| 39.90.13↔ | Insertion de stent(s) dans des vaisseaux non cardiaques, stents à grand lumen, non couverts | 39.90.39↔ | Insertion de stent(s) extra-long(s) (>10 cm) dans des vaisseaux non cardiaques, autre |
| 39.90.14↔ | Insertion de stent(s) dans des vaisseaux non cardiaques, stents à grand lumen, couverts | 39.90.99↔ | Insertion de stent(s) vasculaire(s) périphérique(s) sans libération de substance médicamenteuse, autre |
| 39.90.15↔ | Insertion de stent(s) dans des vaisseaux non cardiaques, stents couverts (stentgrafts) dans des vaisseaux sans anévrisme | | |

ADRG F56**Angioplastie coronaire percutanée avec intervention hautement complexe**

Procédure dans le tableau F56-1 et (au moins un(e) procédure dans le tableau F56-2 ou au moins deux procédures dans le tableau F56-3)

DRG F56A**Angioplastie coronaire percutanée avec intervention hautement complexe, avec CC extrêmement sévères**

PCCL > 3

DRG F56B**Angioplastie coronaire percutanée avec intervention hautement complexe, sans CC extrêmement sévères****procédure F56-1**

| | | | |
|-----------|---|-----------|---|
| 00.66.00↔ | Angioplastie coronaire transluminale percutanée [PTCA] ou athérectomie coronaire, SAP | 00.66.35↔ | Angioplastie coronaire transluminale percutanée par embolisation sélective |
| 00.66.10↔ | Fermeture transluminale percutanée de fistule coronaire | 00.66.36↔ | Angioplastie coronaire transluminale percutanée par thrombectomie |
| 00.66.20↔ | Angioplastie coronaire transluminale percutanée [PTCA] à ballonnet, SAP | 00.66.99↔ | Angioplastie coronaire transluminale percutanée [PTCA] ou athérectomie coronaire, autre |
| 00.66.21↔ | Angioplastie coronaire [PTCA] à ballonnet libérant des substances médicamenteuses | 36.04↔ | Perfusion d'agent thrombolytique dans une artère coronaire |
| 00.66.22↔ | Angioplastie coronaire [PTCA] à ballonnet enduit d'anticorps | 36.06.00↔ | Insertion de stent(s) coronaire(s) sans libération de substance médicamenteuse, SAP |
| 00.66.29↔ | Angioplastie coronaire [PTCA] à ballonnet, autre | 36.06.10↔ | Insertion de stent(s) coronaire(s) sans libération de substance médicamenteuse, stent(s) biorésorbable(s) |
| 00.66.30↔ | Angioplastie coronaire transluminale percutanée [PTCA] par l'athérectomie rotative | 36.06.11↔ | Insertion de stent(s) coronaire(s) sans libération de substance médicamenteuse, auto-expansible(s) |
| 00.66.31↔ | Angioplastie coronaire transluminale percutanée par angioplastie laser | 36.06.99↔ | Insertion de stent(s) coronaire(s) sans libération de substance médicamenteuse, autre |
| 00.66.32↔ | Angioplastie coronaire transluminale percutanée par athérectomie | 36.07.00↔ | Insertion de stent(s) coronaire(s) à libération de substance médicamenteuse, SAP |
| 00.66.33↔ | Angioplastie coronaire transluminale percutanée par extraction de corps étranger | | |

| | | | |
|-----------|--|--------|---|
| 36.07.10↔ | Insertion de stent(s) coronaire(s) à libération de substance médicamenteuse, stent(s) biorésorbable(s) | 36.09↔ | Autre ablation de sténose ou obstruction d'artère coronaire |
| 36.07.11↔ | Insertion de stent(s) coronaire(s) avec libération de substance médicamenteuse, auto-expansible(s) | 36.32↔ | Autre revascularisation transmyocardique |
| 36.07.99↔ | Insertion de stent(s) coronaire(s) à libération de substance médicamenteuse, autre | | |

procédure F56-2

| | | | |
|-----------|--|-----------|---|
| 00.41‡↔ | Intervention sur deux vaisseaux | 92.27.21↔ | Implantation ou insertion d'élément radioactif (brachythérapie par des sources scellées de radionucléides), surface corporelle |
| 00.42‡↔ | Intervention sur trois vaisseaux | 92.27.22↔ | Implantation ou insertion d'élément radioactif (brachythérapie par des sources scellées de radionucléides), intracavitaire |
| 00.43‡↔ | Intervention sur quatre vaisseaux ou plus | 92.27.23↔ | Implantation ou insertion d'élément radioactif (brachythérapie par des sources scellées de radionucléides), intraluminaire |
| 00.44‡↔ | Intervention sur bifurcation de vaisseaux sanguins | 92.27.30↔ | Implantation ou insertion d'élément radioactif (brachythérapie par des sources scellées de radionucléides), vaisseau non spécifié |
| 00.46‡↔ | Insertion de deux stents vasculaires | 92.27.31↔ | Implantation ou insertion d'élément radioactif (brachythérapie par des sources scellées de radionucléides), vaisseau coronaire |
| 00.47‡↔ | Insertion de trois stents vasculaires | 92.27.39↔ | Implantation ou insertion d'élément radioactif (brachythérapie par des sources scellées de radionucléides), autre vaisseau |
| 00.48‡↔ | Insertion de quatre stents vasculaires ou plus | 92.27.40↔ | Implantation ou insertion peropératoire d'élément radioactif (brachythérapie par des sources scellées de radionucléides) |
| 36.04↔ | Perfusion d'agent thrombolytique dans une artère coronaire | 92.27.70↔ | Moulages radioactifs, SAP |
| 36.32↔ | Autre revascularisation transmyocardique | 92.27.71↔ | Moulages radioactifs: construction et application de moulage radioactif superficiel |
| 92.27.00↔ | Implantation ou insertion d'élément radioactif (brachythérapie par des sources scellées de radionucléides), surface corporelle, site d'application autre ou non spécifié | 92.27.72↔ | Moulages radioactifs: construction et pose d'applicateur non utilisé sur la surface corporelle |
| 92.27.10↔ | Implantation ou insertion d'élément radioactif (brachythérapie par des sources scellées de radionucléides), organes génitaux féminins, SAP | 92.27.73↔ | Moulages radioactifs: construction et pose d'applicateur oculaire |
| 92.27.11↔ | Implantation ou insertion d'élément radioactif (brachythérapie par des sources scellées de radionucléides), intra-utérine | 92.27.79↔ | Autres moulages radioactifs |
| 92.27.12↔ | Implantation ou insertion d'élément radioactif (brachythérapie par des sources scellées de radionucléides), intravaginale | | |
| 92.27.13↔ | Implantation ou insertion d'élément radioactif (brachythérapie par des sources scellées de radionucléides), intra-utérine et intravaginale combinée | | |

procédure F56-3

| | | | |
|-----------|---|-----------|--|
| 36.06.00↔ | Insertion de stent(s) coronaire(s) sans libération de substance médicamenteuse, SAP | 36.07.00↔ | Insertion de stent(s) coronaire(s) à libération de substance médicamenteuse, SAP |
| 36.06.10↔ | Insertion de stent(s) coronaire(s) sans libération de substance médicamenteuse, stent(s) biorésorbable(s) | 36.07.10↔ | Insertion de stent(s) coronaire(s) à libération de substance médicamenteuse, stent(s) biorésorbable(s) |
| 36.06.11↔ | Insertion de stent(s) coronaire(s) sans libération de substance médicamenteuse, auto-expansible(s) | 36.07.11↔ | Insertion de stent(s) coronaire(s) avec libération de substance médicamenteuse, auto-expansible(s) |
| 36.06.99↔ | Insertion de stent(s) coronaire(s) sans libération de substance médicamenteuse, autre | 36.07.99↔ | Insertion de stent(s) coronaire(s) à libération de substance médicamenteuse, autre |

ADRG F57**Angioplastie coronaire percutanée avec intervention complexe**

Procédure dans le tableau F57-1 et procédure dans le tableau F57-2

DRG F57A**Angioplastie coronaire percutanée avec intervention complexe, avec CC extrêmement sévères**

PCCL > 3

DRG F57B**Angioplastie coronaire percutanée avec intervention complexe, sans CC extrêmement sévères****procédure F57-1**

| | | | |
|-----------|---|-----------|---|
| 00.66.00↔ | Angioplastie coronaire transluminale percutanée [PTCA] ou athérectomie coronaire, SAP | 00.66.31↔ | Angioplastie coronaire transluminale percutanée par angioplastie laser |
| 00.66.10↔ | Fermeture transluminale percutanée de fistule coronaire | 00.66.32↔ | Angioplastie coronaire transluminale percutanée par athérectomie |
| 00.66.20↔ | Angioplastie coronaire transluminale percutanée [PTCA] à ballonnet, SAP | 00.66.33↔ | Angioplastie coronaire transluminale percutanée par extraction de corps étranger |
| 00.66.21↔ | Angioplastie coronaire [PTCA] à ballonnet libérant des substances médicamenteuses | 00.66.35↔ | Angioplastie coronaire transluminale percutanée par embolisation sélective |
| 00.66.22↔ | Angioplastie coronaire [PTCA] à ballonnet enduit d'anticorps | 00.66.36↔ | Angioplastie coronaire transluminale percutanée par thrombectomie |
| 00.66.29↔ | Angioplastie coronaire [PTCA] à ballonnet, autre | 00.66.99↔ | Angioplastie coronaire transluminale percutanée [PTCA] ou athérectomie coronaire, autre |
| 00.66.30↔ | Angioplastie coronaire transluminale percutanée [PTCA] par l'athérectomie rotative | | |

| | | | |
|-----------|---|-----------|--|
| 36.04↔ | Perfusion d'agent thrombolytique dans une artère coronaire | 36.07.10↔ | Insertion de stent(s) coronaire(s) à libération de substance médicamenteuse, stent(s) biorésorbable(s) |
| 36.06.00↔ | Insertion de stent(s) coronaire(s) sans libération de substance médicamenteuse, SAP | 36.07.11↔ | Insertion de stent(s) coronaire(s) avec libération de substance médicamenteuse, auto-expansible(s) |
| 36.06.10↔ | Insertion de stent(s) coronaire(s) sans libération de substance médicamenteuse, stent(s) biorésorbable(s) | 36.07.99↔ | Insertion de stent(s) coronaire(s) à libération de substance médicamenteuse, autre |
| 36.06.11↔ | Insertion de stent(s) coronaire(s) sans libération de substance médicamenteuse, auto-expansible(s) | 36.09↔ | Autre ablation de sténose ou obstruction d'artère coronaire |
| 36.06.99↔ | Insertion de stent(s) coronaire(s) sans libération de substance médicamenteuse, autre | 36.32↔ | Autre revascularisation transmyocardique |
| 36.07.00↔ | Insertion de stent(s) coronaire(s) à libération de substance médicamenteuse, SAP | | |

procédure F57-2

| | | | |
|-----------|---|-----------|--|
| 36.06.00↔ | Insertion de stent(s) coronaire(s) sans libération de substance médicamenteuse, SAP | 36.07.00↔ | Insertion de stent(s) coronaire(s) à libération de substance médicamenteuse, SAP |
| 36.06.10↔ | Insertion de stent(s) coronaire(s) sans libération de substance médicamenteuse, stent(s) biorésorbable(s) | 36.07.10↔ | Insertion de stent(s) coronaire(s) à libération de substance médicamenteuse, stent(s) biorésorbable(s) |
| 36.06.11↔ | Insertion de stent(s) coronaire(s) sans libération de substance médicamenteuse, auto-expansible(s) | 36.07.11↔ | Insertion de stent(s) coronaire(s) avec libération de substance médicamenteuse, auto-expansible(s) |
| 36.06.99↔ | Insertion de stent(s) coronaire(s) sans libération de substance médicamenteuse, autre | 36.07.99↔ | Insertion de stent(s) coronaire(s) à libération de substance médicamenteuse, autre |

ADRG F58**Autre angioplastie coronaire percutanée**

Procédure dans le tableau F58-1

DRG F58Z**Autre angioplastie coronaire percutanée****procédure F58-1**

| | | | |
|-----------|---|-----------|---|
| 00.66.00↔ | Angioplastie coronaire transluminale percutanée [PTCA] ou athérectomie coronaire, SAP | 00.66.99↔ | Angioplastie coronaire transluminale percutanée [PTCA] ou athérectomie coronaire, autre |
| 00.66.10↔ | Fermeture transluminale percutanée de fistule coronaire | 36.04↔ | Perfusion d'agent thrombolytique dans une artère coronaire |
| 00.66.20↔ | Angioplastie coronaire transluminale percutanée [PTCA] à ballonnet, SAP | 36.06.00↔ | Insertion de stent(s) coronaire(s) sans libération de substance médicamenteuse, SAP |
| 00.66.21↔ | Angioplastie coronaire [PTCA] à ballonnet libérant des substances médicamenteuses | 36.06.10↔ | Insertion de stent(s) coronaire(s) sans libération de substance médicamenteuse, stent(s) biorésorbable(s) |
| 00.66.22↔ | Angioplastie coronaire [PTCA] à ballonnet enduit d'anticorps | 36.06.11↔ | Insertion de stent(s) coronaire(s) sans libération de substance médicamenteuse, auto-expansible(s) |
| 00.66.29↔ | Angioplastie coronaire [PTCA] à ballonnet, autre | 36.06.99↔ | Insertion de stent(s) coronaire(s) sans libération de substance médicamenteuse, autre |
| 00.66.30↔ | Angioplastie coronaire transluminale percutanée [PTCA] par l'athérectomie rotative | 36.07.00↔ | Insertion de stent(s) coronaire(s) à libération de substance médicamenteuse, SAP |
| 00.66.31↔ | Angioplastie coronaire transluminale percutanée par angioplastie laser | 36.07.10↔ | Insertion de stent(s) coronaire(s) à libération de substance médicamenteuse, stent(s) biorésorbable(s) |
| 00.66.32↔ | Angioplastie coronaire transluminale percutanée par athérectomie | 36.07.11↔ | Insertion de stent(s) coronaire(s) avec libération de substance médicamenteuse, auto-expansible(s) |
| 00.66.33↔ | Angioplastie coronaire transluminale percutanée par extraction de corps étranger | 36.07.99↔ | Insertion de stent(s) coronaire(s) à libération de substance médicamenteuse, autre |
| 00.66.35↔ | Angioplastie coronaire transluminale percutanée par embolisation sélective | 36.09↔ | Autre ablation de sténose ou obstruction d'artère coronaire |
| 00.66.36↔ | Angioplastie coronaire transluminale percutanée par thrombectomie | 36.32↔ | Autre revascularisation transmyocardique |

ADRG F59**Interventions vasculaires complexes ou moyennement complexes**

Au moins un(e) procédure dans le tableau F59-1 ou procédure dans le tableau F59-2

DRG F59A**Interventions vasculaires complexes ou moyennement complexes avec CC extrêmement sévères**

PCCL > 3

DRG F59B**Interventions vasculaires complexes ou moyennement complexes sans CC extrêmement sévères, avec procédure complexe**

Au moins un(e) procédure dans le tableau F59-3 ou procédure dans le tableau F59-2

DRG F59C**Interventions vasculaires complexes ou moyennement complexes sans CC extrêmement sévères, sans procédure complexe****procédure F59-1**

| | | | |
|-----------|---|-----------|--|
| 00.55.00↔ | Insertion de stent(s) dans vaisseau(x) périphérique(s) à libération de substance médicamenteuse, SAP | 38.32.00↔ | Réséction d'autres vaisseaux de la tête et du cou, avec anastomose, SAP |
| 00.55.11↔ | Insertion de stent(s) dans vaisseau(x) périphérique(s) à libération de substance médicamenteuse, stent(s) à élution médicamenteuse extra-long(s) (>10 cm) | 38.32.10↔ | Réséction d'artères extracrâniennes de la tête et du cou, avec anastomose |
| 00.55.99↔ | Insertion de stent(s) dans vaisseau(x) périphérique(s) à libération de substance médicamenteuse, autre | 38.32.20↔ | Réséction de veines extracrâniennes de la tête et du cou, avec anastomose, SAP |
| 00.63↔ | Insertion percutanée de stent(s) d'artère carotide | 38.32.21↔ | Réséction de la veine jugulaire, avec anastomose |
| 00.64↔ | Insertion percutanée de stent(s) dans d'autres artères précérébrales (extracrâniennes) | 38.32.22↔ | Réséction de veines extracrâniennes superficielles de la tête et du cou, avec anastomose |
| 00.65.00↔ | Insertion percutanée d'autre(s) stent(s) vasculaire(s) intracrâniens, SAP | 38.32.99↔ | Réséction d'autres vaisseaux de la tête et du cou, avec anastomose, autre |
| 00.65.11↔ | Insertion transluminale percutanée de micro-stent(s) vasculaires intracrâniens | 38.33.00↔ | Réséction de vaisseaux de membre supérieur avec anastomose, SAP |
| 00.65.99↔ | Insertion percutanée d'autre(s) stent(s) vasculaire(s) intracrâniens, autre | 38.33.10↔ | Réséction d'artères de membre supérieur avec anastomose, SAP |
| 00.67.00↔ | Insertion percutanée de stent(s) dans vaisseau(x) central(aux), SAP | 38.33.11↔ | Réséction d'artères de membre supérieur avec anastomose |
| 00.67.10↔ | Insertion percutanée de stent(s) vasculaire(s) dans la veine cave | 38.33.12↔ | Réséction de l'artère cubitale, avec anastomose |
| 00.67.20↔ | Insertion percutanée de stent(s) vasculaire(s) dans la veine porte | 38.33.13↔ | Réséction d'autres artères de l'avant-bras, avec anastomose |
| 00.67.99↔ | Insertion percutanée de stent(s) dans vaisseau(x) central(aux), autre | 38.33.14↔ | Réséction d'artères de la main, avec anastomose |
| 01.21↔ | Incision et drainage de sinus crânien | 38.33.20↔ | Réséction de veines de membre supérieur, avec anastomose, SAP |
| 38.01↔ | Incision de vaisseaux intracrâniens | 38.33.21↔ | Réséction de la veine axillaire, avec anastomose |
| 38.06.00↔ | Incision d'artères abdominales, SAP | 38.33.22↔ | Réséction d'autres veines profondes de membre supérieur, avec anastomose |
| 38.06.10↔ | Incision d'artères viscérales, SAP | 38.33.23↔ | Réséction de veines superficielles de membre supérieur, avec anastomose |
| 38.06.11↔ | Incision du tronc coeliaque | 38.33.99↔ | Réséction de vaisseaux de membre supérieur avec anastomose, autre |
| 38.06.12↔ | Incision de l'artère gastrique | 38.42↔ | Réséction d'autres vaisseaux de la tête et du cou, avec remplacement |
| 38.06.13↔ | Incision de l'artère hépatique | 38.43.00↔ | Réséction de vaisseaux de membre supérieur, avec remplacement, SAP |
| 38.06.14↔ | Incision de l'artère splénique | 38.43.10↔ | Réséction d'artères de membre supérieur, avec remplacement |
| 38.06.15↔ | Incision de l'artère rénale | 38.43.11↔ | Réséction de l'artère axillaire, avec remplacement |
| 38.06.16↔ | Incision de l'artère mésentérique | 38.43.20↔ | Réséction de veines de membre supérieur, avec remplacement, SAP |
| 38.06.17↔ | Incision de l'artère lombaire | 38.43.21↔ | Réséction de la veine axillaire, avec remplacement |
| 38.06.18↔ | Incision de l'artère iliaque | 38.43.28↔ | Réséction d'autres veines profondes de membre supérieur, avec remplacement |
| 38.06.19↔ | Incision d'artères viscérales, autre | 38.43.29↔ | Réséction de veines de membre supérieur, avec remplacement, autre |
| 38.06.99↔ | Incision d'artères abdominales, autre | 38.43.99↔ | Réséction de vaisseaux de membre supérieur, avec remplacement, autre |
| 38.07.00↔ | Incision de veines abdominales, SAP | 38.61↔ | Autre excision de vaisseaux intracrâniens |
| 38.07.10↔ | Incision de veines abdominales profondes, SAP | 38.62↔ | Autre excision de vaisseaux de la tête et du cou |
| 38.07.11↔ | Incision de la veine cave inférieure | 38.63.00↔ | Autre excision de vaisseaux de membre supérieur, SAP |
| 38.07.12↔ | Incision de la veine iliaque | 38.63.10↔ | Autre excision d'artères de membre supérieur, SAP |
| 38.07.19↔ | Incision de veines abdominales profondes, autre | 38.63.11↔ | Autre excision d'artères de la main |
| 38.07.99↔ | Incision de veines abdominales, autre | 38.63.19↔ | Autre excision d'artères de membre supérieur, autre |
| 38.10↔ | Endartériectomie, site non précisé | 38.63.20↔ | Autre excision de veines de membre supérieur, SAP |
| 38.11↔ | Endartériectomie de vaisseaux intracrâniens | 38.63.21↔ | Autre excision de veines profondes de membre supérieur |
| 38.12↔ | Endartériectomie d'autres vaisseaux de la tête et du cou | 38.63.29↔ | Autre excision de veines de membre supérieur, autre |
| 38.13↔ | Endartériectomie de vaisseaux de membre supérieur | 38.63.99↔ | Autre excision de vaisseaux de membre supérieur, autre |
| 38.16.00↔ | Endartériectomie d'artères abdominales, SAP | 38.64.00↔ | Autre excision de l'aorte, SAP |
| 38.16.10↔ | Endartériectomie d'artères viscérales, SAP | 38.64.10↔ | Autre excision de l'aorte thoracique |
| 38.16.11↔ | Endartériectomie du tronc coeliaque | 38.64.20↔ | Autre excision de l'aorte abdominale |
| 38.16.12↔ | Endartériectomie de l'artère gastrique | 38.64.99↔ | Autre excision de l'aorte, autre |
| 38.16.13↔ | Endartériectomie de l'artère hépatique | 38.65.00↔ | Autre excision de vaisseaux thoraciques, SAP |
| 38.16.14↔ | Endartériectomie de l'artère splénique | 38.65.10↔ | Autre excision d'artères thoraciques |
| 38.16.15↔ | Endartériectomie de l'artère rénale | 38.65.20↔ | Autre excision de veines thoraciques, SAP |
| 38.16.16↔ | Endartériectomie de l'artère mésentérique | 38.65.21↔ | Autre excision de la veine cave supérieure |
| 38.16.17↔ | Endartériectomie de l'artère lombaire | 38.65.22↔ | Autre excision d'autres veines thoraciques profondes |
| 38.16.18↔ | Endartériectomie de l'artère iliaque | 38.65.29↔ | Autre excision de veines thoraciques, autre |
| 38.16.19↔ | Endartériectomie d'artères viscérales, autre | 38.65.99↔ | Autre excision de vaisseaux thoraciques, autre |
| 38.16.99↔ | Endartériectomie d'artères abdominales, autre | 38.66.00↔ | Autre excision d'artères abdominales, SAP |
| 38.18.00↔ | Endartériectomie de vaisseaux de membre inférieur, SAP | | |
| 38.18.10↔ | Endartériectomie de l'artère fémorale (commune) (superficielle) | | |
| 38.18.11↔ | Endartériectomie de l'artère fémorale profonde | | |
| 38.18.12↔ | Endartériectomie de l'artère poplitée | | |
| 38.18.99↔ | Endartériectomie de vaisseaux de membre inférieur, autre | | |
| 38.21↔ | Biopsie de vaisseau sanguin | | |

| | | | |
|-----------|---|-----------|---|
| 38.66.10↔ | Autre excision d'artères viscérales, SAP | 38.85.28↔ | Autre occlusion chirurgicale d'autres veines thoraciques profondes |
| 38.66.11↔ | Autre excision du tronc coeliaque | 38.85.29↔ | Autre occlusion chirurgicale de veines thoraciques, autre |
| 38.66.12↔ | Autre excision de l'artère gastrique | 38.85.99↔ | Autre occlusion chirurgicale d'autres vaisseaux thoraciques, autre |
| 38.66.13↔ | Autre excision de l'artère hépatique | 38.86.00↔ | Autre occlusion chirurgicale d'artères abdominales, SAP |
| 38.66.14↔ | Autre excision de l'artère splénique | 38.86.10↔ | Autre occlusion chirurgicale d'artères viscérales, SAP |
| 38.66.15↔ | Autre excision de l'artère rénale | 38.86.11↔ | Autre occlusion chirurgicale du tronc coeliaque |
| 38.66.16↔ | Autre excision de l'artère mésentérique | 38.86.12↔ | Autre occlusion chirurgicale de l'artère gastrique |
| 38.66.17↔ | Autre excision de l'artère lombaire | 38.86.13↔ | Autre occlusion chirurgicale de l'artère hépatique |
| 38.66.18↔ | Autre excision de l'artère iliaque | 38.86.14↔ | Autre occlusion chirurgicale de l'artère splénique |
| 38.66.19↔ | Autre excision d'artères viscérales, autre | 38.86.15↔ | Autre occlusion chirurgicale de l'artère rénale |
| 38.66.99↔ | Autre excision d'artères abdominales, autre | 38.86.16↔ | Autre occlusion chirurgicale de l'artère mésentérique |
| 38.67.00↔ | Autre excision de veines abdominales, SAP | 38.86.17↔ | Autre occlusion chirurgicale de l'artère iliaque |
| 38.67.10↔ | Autre excision de veines abdominales profondes, SAP | 38.86.19↔ | Autre occlusion chirurgicale d'artères viscérales, autre |
| 38.67.11↔ | Autre excision de la veine cave inférieure | 38.86.99↔ | Autre occlusion chirurgicale d'artères abdominales, autre |
| 38.67.12↔ | Autre excision de la veine iliaque | 38.87.00↔ | Autre occlusion chirurgicale de veines abdominales, SAP |
| 38.67.19↔ | Autre excision de veines abdominales profondes, autre | 38.87.10↔ | Autre occlusion chirurgicale de veines abdominales profondes, SAP |
| 38.67.99↔ | Autre excision de veines abdominales, autre | 38.87.11↔ | Autre occlusion chirurgicale de la veine cave inférieure |
| 38.68.00↔ | Autre excision d'artères de membre inférieur, SAP | 38.87.12↔ | Autre occlusion chirurgicale des veines iliaques commune et interne |
| 38.68.10↔ | Autre excision d'artères de la cuisse | 38.87.19↔ | Autre occlusion chirurgicale de veines abdominales profondes, autre |
| 38.68.20↔ | Autre excision d'artères de la jambe et du pied | 38.87.99↔ | Autre occlusion chirurgicale de veines abdominales, autre |
| 38.68.99↔ | Autre excision d'artères de membre inférieur, autre | 38.88↔ | Autre occlusion chirurgicale d'artères de membre inférieur |
| 38.7x.10↔ | Interruption chirurgicale de la veine cave, SAP | 39.0x.00↔ | Shunt d'artère systémique à pulmonaire, SAP |
| 38.7x.11↔ | Insertion chirurgicale de filtre antiembolique dans la veine cave | 39.0x.10↔ | Anastomose entre artère sous-clavière et artère pulmonaire (Blalock-Taussig) |
| 38.7x.12↔ | Ablation chirurgicale de filtre antiembolique de la veine cave | 39.0x.11↔ | Anastomose entre aorte et artère pulmonaire droite (Waterston-Cooley) |
| 38.7x.13↔ | Ligature ou plicature de la veine cave, par voie chirurgicale | 39.0x.12↔ | Anastomose entre aorte descendante et artère pulmonaire gauche (Potts-Smith) |
| 38.7x.19↔ | Section chirurgicale de la veine cave, autre | 39.0x.13↔ | Anastomose entre artère pulmonaire gauche et droite |
| 38.81↔ | Autre occlusion chirurgicale de vaisseaux intracrâniens | 39.0x.20↔ | Shunt prothétique d'artère pulmonaire à aorte, central |
| 38.82.00↔ | Autre occlusion chirurgicale de vaisseaux de la tête et du cou, SAP | 39.0x.21↔ | Shunt prothétique d'artère pulmonaire à aorte, périphérique |
| 38.82.10↔ | Autre occlusion chirurgicale d'artères extracrâniennes de la tête et du cou | 39.0x.23↔ | Cerclage (banding) de l'artère pulmonaire |
| 38.82.20↔ | Autre occlusion chirurgicale de veines extracrâniennes de la tête et du cou, SAP | 39.0x.24↔ | Shunt d'artère systémique à pulmonaire, opération de Damus-Kay-Stansel |
| 38.82.21↔ | Autre occlusion chirurgicale de la veine jugulaire | 39.0x.99↔ | Shunt d'artère systémique à pulmonaire, autre |
| 38.82.22↔ | Autre occlusion chirurgicale d'autres veines extracrâniennes profondes de la tête et du cou | 39.10↔ | Shunt veineux intra-abdominal, SAP |
| 38.82.29↔ | Autre occlusion chirurgicale de veines extracrâniennes de la tête et du cou, autre | 39.11.00↔ | Création et révision de shunt portosystémique, TIPSS, SAP |
| 38.82.99↔ | Autre occlusion chirurgicale de vaisseaux de la tête et du cou, autre | 39.11.11↔ | Création de shunt portosystémique, recours à l'angioplastie percutanée (à ballonnet) |
| 38.83.00↔ | Autre occlusion chirurgicale de vaisseaux de membre supérieur, SAP | 39.11.12↔ | Création de shunt portosystémique, thrombolyse et thrombectomie percutanées |
| 38.83.10↔ | Autre occlusion chirurgicale d'artères de membre supérieur, SAP | 39.11.13↔ | Création de shunt portosystémique, utilisation d'un stent |
| 38.83.11↔ | Autre occlusion chirurgicale d'artères de la main | 39.11.21↔ | Révision de shunt portosystémique, fermeture percutanée |
| 38.83.19↔ | Autre occlusion chirurgicale d'autres artères de membre supérieur | 39.11.22↔ | Création de shunt portosystémique, recours à l'insertion d'un stent |
| 38.83.20↔ | Autre occlusion chirurgicale de veines de membre supérieur, SAP | 39.11.23↔ | Révision de shunt portosystémique avec thrombectomie et thrombolyse percutanées |
| 38.83.21↔ | Autre occlusion chirurgicale de veines profondes de membre supérieur | 39.11.24↔ | Révision de shunt portosystémique avec réduction percutanée du diamètre d'un shunt portosystémique existant |
| 38.83.29↔ | Autre occlusion chirurgicale de veines de membre supérieur, autre | 39.11.99↔ | Création et révision de shunt portosystémique, TIPSS, autre |
| 38.83.99↔ | Autre occlusion chirurgicale de vaisseaux de membre supérieur, autre | 39.19↔ | Shunt veineux intra-abdominal, autre |
| 38.84.00↔ | Autre occlusion chirurgicale de l'aorte, SAP | 39.27.00↔ | Fistule artério-veineuse pour hémodialyse, SAP |
| 38.84.10↔ | Autre occlusion chirurgicale de l'aorte thoracique | 39.27.10↔ | Fistule artério-veineuse pour hémodialyse |
| 38.84.20↔ | Autre occlusion chirurgicale de l'aorte abdominale | 39.27.11↔ | Fistule artério-veineuse avec matériel allogène ou alloplastique pour hémodialyse |
| 38.84.99↔ | Autre occlusion chirurgicale de l'aorte, autre | 39.27.99↔ | Fistule artério-veineuse pour hémodialyse, autre |
| 38.85.00↔ | Autre occlusion chirurgicale d'autres vaisseaux thoraciques, SAP | 39.31.00↔ | Suture d'artère, SAP |
| 38.85.10↔ | Autre occlusion chirurgicale d'autres artères thoraciques, SAP | 39.31.10↔ | Suture d'artère de la tête et du cou, SAP |
| 38.85.11↔ | Autre occlusion chirurgicale de l'artère sous-clavière | 39.31.11↔ | Suture d'artère intracrânienne |
| 38.85.12↔ | Autre occlusion chirurgicale de l'artère pulmonaire | 39.31.19↔ | Suture d'artère de la tête et du cou, autre |
| 38.85.13↔ | Autre occlusion chirurgicale du tronc brachio-céphalique | 39.31.20↔ | Suture d'artère du bras, SAP |
| 38.85.19↔ | Autre occlusion chirurgicale d'autres artères thoraciques, autre | 39.31.21↔ | Suture de l'artère axillaire |
| 38.85.20↔ | Autre occlusion chirurgicale de veines thoraciques, SAP | 39.31.22↔ | Suture de l'artère brachiale |
| 38.85.21↔ | Autre occlusion chirurgicale de la veine cave supérieure | 39.31.29↔ | Suture d'artère du bras, autre |
| 38.85.22↔ | Autre occlusion chirurgicale de la veine pulmonaire | 39.31.30↔ | Suture d'artère de l'avant-bras |
| 38.85.23↔ | Autre occlusion chirurgicale de la veine sous-clavière | 39.31.40↔ | Suture d'artère de la main |

| | | | |
|-----------|---|-----------|--|
| 39.31.50↔ | Suture d'artère du membre inférieur | 39.56.12↔ | Réparation de la veine jugulaire avec patch de tissu |
| 39.31.60↔ | Suture de l'aorte, SAP | 39.56.19↔ | Réparation de vaisseaux de la tête et du cou avec patch de tissu, autre |
| 39.31.61↔ | Suture de l'aorte thoracique | 39.56.20↔ | Réparation de vaisseaux du membre supérieur avec patch de tissu, SAP |
| 39.31.62↔ | Suture de l'aorte abdominale | 39.56.21↔ | Réparation d'artères du membre supérieur avec patch de tissu |
| 39.31.69↔ | Suture de l'aorte, autre | 39.56.22↔ | Réparation de la veine sous-clavière, de la veine axillaire et de la veine brachio-céphalique avec patch de tissu |
| 39.31.70↔ | Suture d'autres artères thoraciques, SAP | 39.56.23↔ | Réparation d'autres veines profondes du membre supérieur avec patch de tissu |
| 39.31.71↔ | Suture de l'artère pulmonaire | 39.56.29↔ | Réparation de vaisseaux du membre supérieur avec patch de tissu, autre |
| 39.31.72↔ | Suture du tronc brachio-céphalique | 39.56.30↔ | Réparation de vaisseaux thoraciques avec patch de tissu, SAP |
| 39.31.73↔ | Suture de l'artère sous-clavière | 39.56.31↔ | Réparation de l'aorte thoracique avec patch de tissu |
| 39.31.79↔ | Suture d'artères thoraciques, autre | 39.56.32↔ | Réparation de la veine pulmonaire avec patch de tissu |
| 39.31.80↔ | Suture d'artères abdominales, SAP | 39.56.33↔ | Réparation de la veine cave supérieure avec patch de tissu |
| 39.31.81↔ | Suture du tronc coeliaque | 39.56.39↔ | Réparation de vaisseaux thoraciques avec patch de tissu, autre |
| 39.31.82↔ | Suture de l'artère gastrique | 39.56.40↔ | Réparation d'artères abdominales avec patch de tissu, SAP |
| 39.31.83↔ | Suture de l'artère hépatique | 39.56.41↔ | Réparation de l'aorte abdominale avec patch de tissu |
| 39.31.84↔ | Suture de l'artère splénique | 39.56.42↔ | Réparation du tronc coeliaque avec patch de tissu |
| 39.31.85↔ | Suture de l'artère rénale | 39.56.43↔ | Réparation de l'artère gastrique avec patch de tissu |
| 39.31.86↔ | Suture de l'artère mésentérique | 39.56.44↔ | Réparation de l'artère hépatique avec patch de tissu |
| 39.31.87↔ | Suture de l'artère lombaire | 39.56.45↔ | Réparation de l'artère splénique avec patch de tissu |
| 39.31.88↔ | Suture de l'artère iliaque | 39.56.46↔ | Réparation de l'artère rénale avec patch de tissu |
| 39.31.89↔ | Suture d'artères abdominales, autre | 39.56.47↔ | Réparation de l'artère mésentérique avec patch de tissu |
| 39.31.99↔ | Suture d'artère, autre | 39.56.48↔ | Réparation de l'artère iliaque avec patch de tissu |
| 39.41↔ | Contrôle d'hémorragie après chirurgie vasculaire | 39.56.49↔ | Réparation d'artères abdominales avec patch de tissu, autre |
| 39.42↔ | Révision de shunt artério-veineux pour dialyse rénale (hémodialyse) | 39.56.50↔ | Réparation de veines abdominales avec patch de tissu, SAP |
| 39.50.00↔ | Angioplastie ou athérectomie d'autre(s) vaisseau(x) non-coronaire(s), SAP | 39.56.51↔ | Réparation de la veine cave inférieure avec patch de tissu |
| 39.50.10↔ | Angioplastie ou athérectomie d'autre(s) vaisseau(x) non-coronaire(s) par ballonnet, SAP | 39.56.52↔ | Réparation de la veine iliaque avec patch de tissu |
| 39.50.11↔ | Angioplastie ou athérectomie d'autre(s) vaisseau(x) non-coronaire(s) par ballonnet simple | 39.56.59↔ | Réparation de veines abdominales avec patch de tissu, autre |
| 39.50.12↔ | Angioplastie ou athérectomie d'autre(s) vaisseau(x) non-coronaire(s) par ballonnet à lames | 39.56.60↔ | Réparation de vaisseaux du membre inférieur avec patch de tissu, SAP |
| 39.50.13↔ | Angioplastie ou athérectomie d'autre(s) vaisseau(x) non-coronaire(s) par ballonnet de cryoplastie | 39.56.61↔ | Réparation d'artères du membre inférieur avec patch de tissu |
| 39.50.14↔ | Angioplastie ou athérectomie d'autre(s) vaisseau(x) non-coronaire(s) par ballonnet à élution médicamenteuse | 39.56.62↔ | Réparation de la veine fémorale et de la veine poplitée avec patch de tissu |
| 39.50.19↔ | Angioplastie ou athérectomie d'autre(s) vaisseau(x) non-coronaire(s) par autre ballonnet | 39.56.63↔ | Réparation d'autres veines profondes du membre inférieur avec patch de tissu |
| 39.50.20↔ | Angioplastie par laser à lame d'autre(s) vaisseau(x) non-coronaire(s) | 39.56.64↔ | Réparation de veines superficielles de la cuisse avec patch de tissu |
| 39.50.21↔ | Angioplastie, thrombectomie d'autre(s) vaisseau(x) non-coronaire(s) | 39.56.69↔ | Réparation de vaisseaux du membre inférieur avec patch de tissu, autre |
| 39.50.99↔ | Angioplastie ou athérectomie d'autre(s) vaisseau(x) non-coronaire(s), autre | 39.56.99↔ | Réparation de vaisseau sanguin avec patch de tissu (plastie), autre |
| 39.51.00↔ | Clippage d'anévrisme, SAP | 39.57.00↔ | Réparation de vaisseau sanguin avec patch synthétique (plastie), SAP |
| 39.51.11↔ | Clippage d'anévrisme intracrânien | 39.57.10↔ | Réparation de vaisseaux de la tête et du cou avec patch synthétique, SAP |
| 39.51.99↔ | Clippage d'anévrisme, autre | 39.57.11↔ | Réparation de vaisseaux intracrâniens avec patch synthétique |
| 39.52.00↔ | Autre réparation d'anévrisme, SAP | 39.57.12↔ | Réparation d'artères extracrâniennes de la tête et du cou avec patch synthétique |
| 39.52.10↔ | Autre réparation d'anévrisme de vaisseaux de la tête et du cou, SAP | 39.57.13↔ | Réparation de la veine jugulaire avec patch synthétique |
| 39.52.11↔ | Autre réparation d'anévrisme de vaisseaux intracrâniens | 39.57.19↔ | Réparation de vaisseaux de la tête et du cou avec patch synthétique, autre |
| 39.52.19↔ | Autre réparation d'anévrisme de vaisseaux de la tête et du cou, autre | 39.57.20↔ | Réparation de vaisseaux du membre supérieur avec patch synthétique, SAP |
| 39.52.20↔ | Autre réparation d'anévrisme de l'aorte, SAP | 39.57.21↔ | Réparation d'artères du membre supérieur avec patch synthétique |
| 39.52.21↔ | Autre réparation chirurgicale ouverte d'anévrisme de l'aorte ascendante, de la crosse aortique et de l'aorte thoracique | 39.57.22↔ | Réparation de la veine sous-clavière, de la veine axillaire et de la veine brachio-céphalique avec patch synthétique |
| 39.52.22↔ | Autre réparation chirurgicale ouverte d'anévrisme de l'aorte abdominale | 39.57.23↔ | Réparation d'autres veines profondes du membre supérieur avec patch synthétique |
| 39.52.29↔ | Autre réparation d'anévrisme de l'aorte, autre | 39.57.29↔ | Réparation de vaisseaux du membre supérieur avec patch synthétique, autre |
| 39.52.99↔ | Autre réparation d'anévrisme, autre | 39.57.30↔ | Réparation de vaisseaux thoraciques avec patch synthétique, SAP |
| 39.53↔ | Réparation de fistule artério-veineuse | 39.57.31↔ | Réparation de l'aorte thoracique avec patch synthétique |
| 39.54.00↔ | Opération de réentrée, SAP | 39.57.32↔ | Réparation de la veine pulmonaire avec patch synthétique |
| 39.54.10↔ | Opération de réentrée, aorte thoracique | 39.57.33↔ | Réparation de la veine cave supérieure avec patch synthétique |
| 39.54.20↔ | Opération de réentrée, aorte abdominale | 39.57.39↔ | Réparation de vaisseaux thoraciques avec patch synthétique, autre |
| 39.54.99↔ | Opération de réentrée, autre | 39.57.40↔ | Réparation d'artères abdominales avec patch synthétique, SAP |
| 39.55↔ | Réimplantation de vaisseau rénal aberrant | | |
| 39.56.00↔ | Réparation de vaisseau sanguin, avec patch de tissu (plastie), SAP | | |
| 39.56.10↔ | Réparation de vaisseaux de la tête et du cou avec patch de tissu, SAP | | |
| 39.56.11↔ | Réparation de vaisseaux intracrâniens avec patch de tissu | | |

| | | | |
|-----------|---|-----------|--|
| 39.57.41↔ | Réparation de l'aorte abdominale avec patch synthétique | 39.59.64↔ | Autre réparation de l'artère hépatique |
| 39.57.42↔ | Réparation du tronc coeliaque avec patch synthétique | 39.59.65↔ | Autre réparation de l'artère splénique |
| 39.57.43↔ | Réparation de l'artère gastrique avec patch synthétique | 39.59.66↔ | Autre réparation de l'artère rénale |
| 39.57.44↔ | Réparation de l'artère hépatique avec patch synthétique | 39.59.67↔ | Autre réparation de l'artère mésentérique |
| 39.57.45↔ | Réparation de l'artère splénique avec patch synthétique | 39.59.68↔ | Autre réparation de l'artère iliaque |
| 39.57.46↔ | Réparation de l'artère rénale avec patch synthétique | 39.59.69↔ | Autre réparation d'artères abdominales, autre |
| 39.57.47↔ | Réparation de l'artère mésentérique avec patch synthétique | 39.59.70↔ | Autre réparation de veines abdominales, SAP |
| 39.57.48↔ | Réparation de l'artère iliaque avec patch synthétique | 39.59.71↔ | Autre réparation de la veine cave inférieure |
| 39.57.49↔ | Réparation d'artères abdominales avec patch synthétique, autre | 39.59.72↔ | Autre réparation de la veine iliaque |
| 39.57.50↔ | Réparation de veines abdominales avec patch synthétique, SAP | 39.59.79↔ | Autre réparation de veines abdominales, autre |
| 39.57.51↔ | Réparation de la veine cave inférieure avec patch synthétique | 39.59.80↔ | Autre réparation de vaisseaux de membre inférieur, SAP |
| 39.57.52↔ | Réparation de la veine iliaque avec patch synthétique | 39.59.81↔ | Autre réparation d'artères de membre inférieur |
| 39.57.59↔ | Réparation de veines abdominales avec patch synthétique, autre | 39.59.82↔ | Autre réparation de la veine fémorale |
| 39.57.60↔ | Réparation de vaisseaux du membre inférieur avec patch synthétique, SAP | 39.59.83↔ | Autre réparation de la veine poplitée |
| 39.57.61↔ | Réparation d'artères du membre inférieur avec patch synthétique | 39.59.88↔ | Autre réparation d'autres veines profondes du membre inférieur |
| 39.57.62↔ | Réparation de la veine fémorale et de la veine poplitée avec patch synthétique | 39.59.89↔ | Autre réparation de vaisseaux de membre inférieur, autre |
| 39.57.63↔ | Réparation d'autres veines profondes du membre inférieur avec patch synthétique | 39.59.90↔ | Autre réparation de vaisseau, plastie de valves veineuses |
| 39.57.64↔ | Réparation de veines superficielles de la cuisse avec patch synthétique | 39.59.99↔ | Autre réparation de vaisseau, autre |
| 39.57.69↔ | Réparation de vaisseaux du membre inférieur avec patch synthétique, autre | 39.75.01↔ | Intervention vasculaire percutanée transluminale, ablation de corps étranger par sonde-panier ou autre cathéter |
| 39.57.99↔ | Réparation de vaisseau sanguin avec patch synthétique (plastie), autre | 39.75.10↔ | Intervention vasculaire transluminale percutanée, autres vaisseaux, emploi de systèmes de cathéters pour recanalisation d'obstructions totales |
| 39.58↔ | Réparation de vaisseau sanguin, avec patch de type non précisé | 39.75.11↔ | Intervention vasculaire transluminale percutanée, autres vaisseaux, thrombectomie à lame rotative |
| 39.59.00↔ | Autre réparation de vaisseau, SAP | 39.75.12↔ | Intervention vasculaire transluminale percutanée, autres vaisseaux, angioplastie au laser |
| 39.59.10↔ | Transposition d'artères, SAP | 39.75.13↔ | Intervention vasculaire transluminale percutanée, autres vaisseaux, emploi de système anti-embolique (vaisseaux périphériques ou viscéraux) |
| 39.59.11↔ | Transposition d'artère vertébrale extracrânienne | 39.75.14↔ | Intervention vasculaire transluminale percutanée, autres vaisseaux, athérectomie |
| 39.59.12↔ | Transposition d'autres artères extracrâniennes de la tête et du cou | 39.75.15↔ | Intervention vasculaire transluminale percutanée, autres vaisseaux, thrombolyse sélective |
| 39.59.13↔ | Transposition d'artères de membre supérieur | 39.75.16↔ | Intervention vasculaire transluminale percutanée, autres vaisseaux, thrombolyse sélective, assistance échographique |
| 39.59.14↔ | Transposition d'artères thoraciques | 39.76.00↔ | Intervention endovasculaire transluminale percutanée sur vaisseau(x) (extracrânien(s)) précérébral(aux), SAP |
| 39.59.15↔ | Transposition de l'artère gastrique, de l'artère hépatique et de l'artère splénique | 39.76.10↔ | Angioplastie percutanée à ballonnet de vaisseau(x) (extracrânien(s)) précérébral(aux) |
| 39.59.16↔ | Transposition de l'artère rénale | 39.76.20↔ | Angioplastie percutanée de vaisseau(x) (extracrânien(s)) précérébral(aux), système à lame rotative ou multilames |
| 39.59.17↔ | Transposition de l'artère mésentérique | 39.76.30↔ | Angioplastie percutanée au laser de vaisseau(x) (extracrânien(s)) précérébral(aux) |
| 39.59.18↔ | Transposition d'autres artères viscérales | 39.76.40↔ | Athérectomie percutanée de vaisseau(x) (extracrânien(s)) précérébral(aux) |
| 39.59.19↔ | Transposition de l'artère iliaque | 39.76.50↔ | Thrombolyse percutanée sélective de vaisseaux extracrâniens de la tête et du cou |
| 39.59.20↔ | Transposition d'autres artères abdominales | 39.76.60↔ | Thrombectomie percutanée de vaisseau(x) (extracrânien(s)) précérébral(aux), SAP |
| 39.59.21↔ | Transposition d'artères de membre inférieur | 39.76.61↔ | Thrombectomie percutanée à lame rotative de vaisseau(x) (extracrânien(s)) précérébral(aux) |
| 39.59.29↔ | Transposition d'artères, autre | 39.76.62↔ | Thrombectomie percutanée de vaisseau(x) extracrânien(s) assistée par stent |
| 39.59.30↔ | Autre réparation de vaisseaux de la tête et du cou, SAP | 39.76.69↔ | Thrombectomie percutanée de vaisseau(x) (extracrânien(s)) précérébral(aux), autre |
| 39.59.31↔ | Autre réparation de vaisseaux intracrâniens | 39.76.70↔ | Extraction endovasculaire percutanée de corps étranger de vaisseaux extracrâniens de la tête et du cou |
| 39.59.32↔ | Autre réparation d'artère vertébrale extracrânienne | 39.76.99↔ | Intervention endovasculaire transluminale percutanée sur vaisseau(x) (extracrânien(s)) précérébral(aux), autre |
| 39.59.33↔ | Autre réparation d'artères extracrâniennes de la tête et du cou, autre | 39.77.00↔ | Intervention endovasculaire transluminale percutanée sur vaisseau(x) intracrânien(s), SAP |
| 39.59.34↔ | Autre réparation de la veine jugulaire | 39.77.10↔ | Angioplastie percutanée à ballonnet de vaisseau(x) intracrânien(s) |
| 39.59.39↔ | Autre réparation de vaisseaux de la tête et du cou, autre | 39.77.20↔ | Bladeangioplastie percutanée de vaisseau(x) intracrânien(s) |
| 39.59.40↔ | Autre réparation de vaisseaux de membre supérieur, SAP | 39.77.30↔ | Angioplastie percutanée au laser de vaisseau(x) intracrânien(s) |
| 39.59.41↔ | Autre réparation d'artères de membre supérieur | 39.77.40↔ | Athérectomie percutanée de vaisseau(x) intracrânien(s) |
| 39.59.42↔ | Autre réparation de la veine sous-clavière, de la veine axillaire et de la veine brachio-céphalique | 39.77.50↔ | Thrombectomie percutanée sélective de vaisseau(x) intracrânien(s) |
| 39.59.48↔ | Autre réparation d'autres veines profondes du membre supérieur | 39.77.60↔ | Thrombectomie percutanée de vaisseau(x) intracrânien(s), SAP |
| 39.59.49↔ | Autre réparation de vaisseaux de membre supérieur, autre | 39.77.61↔ | Thrombectomie percutanée à lame rotative de vaisseau(x) intracrânien(s) |
| 39.59.50↔ | Autre réparation de vaisseaux thoraciques, SAP | | |
| 39.59.51↔ | Autre réparation de l'aorte thoracique | | |
| 39.59.52↔ | Autre réparation de l'artère pulmonaire | | |
| 39.59.53↔ | Autre réparation d'artères thoraciques, autre | | |
| 39.59.54↔ | Autre réparation de la veine pulmonaire | | |
| 39.59.55↔ | Autre réparation de la veine cave supérieure | | |
| 39.59.59↔ | Autre réparation de vaisseaux thoraciques, autre | | |
| 39.59.60↔ | Autre réparation d'artères abdominales, SAP | | |
| 39.59.61↔ | Autre réparation de l'aorte abdominale | | |
| 39.59.62↔ | Autre réparation du tronc coeliaque | | |
| 39.59.63↔ | Autre réparation de l'artère gastrique | | |

| | | | |
|-----------|--|-----------|--|
| 39.77.62↔ | Thrombectomie percutanée de vaisseau(x) intracrânien(s) assistée par stent | 39.90.16↔ | Insertion de stent(s) dans des vaisseaux non cardiaques, stents couverts à surface bioactive |
| 39.77.69↔ | Thrombectomie percutanée de vaisseau(x) intracrânien(s), autre | 39.90.17↔ | Insertion de stent(s) vasculaire(s) périphérique(s), stent(s) multicouches |
| 39.77.70↔ | Extraction endovasculaire percutanée de corps étranger de vaisseau(x) intracrânien(s) | 39.90.19↔ | Insertion de stent(s) dans des vaisseaux non cardiaques, autres stents |
| 39.77.99↔ | Intervention endovasculaire transluminale percutanée sur vaisseau(x) intracrânien(s), autre | 39.90.30↔ | Insertion de stent(s) extra-long(s) (>10 cm) dans des vaisseaux non cardiaques, SAP |
| 39.8x.00↔ | Opération du corps carotidien, du sinus carotidien et d'autres corps vasculaires, SAP | 39.90.31↔ | Insertion de stent(s) nus extra-long(s) (>10 cm) dans des vaisseaux non cardiaques |
| 39.8x.10↔ | Exploration du corps carotidien et d'autres corps vasculaires | 39.90.32↔ | Insertion de stent(s) couverts extralong(s) (>10 cm) dans des vaisseaux non cardiaques |
| 39.8x.11↔ | Excision du corps carotidien et d'autres corps vasculaires | 39.90.39↔ | Insertion de stent(s) extra-long(s) (>10 cm) dans des vaisseaux non cardiaques, autre |
| 39.8x.20↔ | Implantation ou remplacement de générateur d'impulsions pour activation du baroréflexe | 39.90.99↔ | Insertion de stent(s) vasculaire(s) périphérique(s) sans libération de substance médicamenteuse, autre |
| 39.8x.21↔ | Révision (sans remplacement) de générateur d'impulsions pour activation du baroréflexe | 39.99.00↔ | Autres opérations de vaisseaux, SAP |
| 39.8x.22↔ | Ablation de générateur d'impulsions pour activation du baroréflexe | 39.99.10↔ | Aortopexie |
| 39.8x.30↔ | Implantation ou remplacement d'électrode(s) pour activation du baroréflexe | 39.99.20↔ | Opérations d'anomalies vasculaires congénitales, SAP |
| 39.8x.31↔ | Révision (sans remplacement) d'électrode(s) pour activation du baroréflexe | 39.99.21↔ | Opérations d'anomalie congénitale de l'isthme aortique (sténose) ou d'interruption de la crosse aortique |
| 39.8x.32↔ | Ablation d'électrode(s) pour activation du baroréflexe | 39.99.22↔ | Opérations d'anomalie congénitale de l'artère ou de la veine pulmonaire ou d'une artère sous-clavière droite rétro-oesophagienne (arteria lusoria) |
| 39.8x.99↔ | Opération du corps carotidien, du sinus carotidien et d'autres corps vasculaires, autre | 39.99.23↔ | Opérations d'anomalies congénitales de la veine cave |
| 39.90.00↔ | Insertion de stent(s) dans un/des vaisseau(x) périphérique(s) sans libération de substance médicamenteuse, SAP | 39.99.24↔ | Opération et unifocalisation de vaisseaux collatéraux congénitaux |
| 39.90.10↔ | Insertion de stent(s) dans des vaisseaux non cardiaques, stents nus | 39.99.30↔ | Fermeture par cathéter du canal artériel de Botal, SAP |
| 39.90.11↔ | Insertion de stent(s) dans des vaisseaux non cardiaques, stents biorésorbables | 39.99.31↔ | Fermeture par cathéter du canal artériel de Botal, avec coil |
| 39.90.12↔ | Insertion de stent(s) dans des vaisseaux non cardiaques, stents à grand lumen, SAP | 39.99.32↔ | Fermeture par cathéter du canal artériel de Botal, avec obturateur d'Amplatz |
| 39.90.13↔ | Insertion de stent(s) dans des vaisseaux non cardiaques, stents à grand lumen, non couverts | 39.99.38↔ | Fermeture par cathéter du canal artériel de Botal, autre |
| 39.90.14↔ | Insertion de stent(s) dans des vaisseaux non cardiaques, stents à grand lumen, couverts | 39.99.39↔ | Opérations d'autres anomalies vasculaires congénitales |
| 39.90.15↔ | Insertion de stent(s) dans des vaisseaux non cardiaques, stents couverts (stentgrafts) dans des vaisseaux sans anévrisme | 39.99.99↔ | Autres opérations de vaisseaux, autre |

procédure F59-2

39.75.20‡↔ Intervention vasculaire transluminale percutanée, autres vaisseaux, ablation par radiofréquence délivrée par cathéter dans l'artère rénale

procédure F59-3

39.50.14↔ Angioplastie ou athérectomie d'autre(s) vaisseau(x) non-c coronaire(s) par ballonnet à élution médicamenteuse
 39.75.11↔ Intervention vasculaire transluminale percutanée, autres vaisseaux, thrombectomie à lame rotative

39.76.61↔ Thrombectomie percutanée à lame rotative de vaisseau(x) (extracrânien(s)) précérébral(aux)
 39.77.61↔ Thrombectomie percutanée à lame rotative de vaisseau(x) intracrânien(s)

ADRG F60**Infarctus du myocarde aigu sans actes diagnostiques cardiologiques invasifs ou arythmie sévère et arrêt cardio-circulatoire avec CC extrêmement sévères**

Diagnostic principal dans le tableau F60-1 ou diagnostic principal dans le tableau F60-2 et PCCL > 3

DRG F60A**Infarctus du myocarde aigu sans actes diagnostiques cardiologiques invasifs avec CC extrêmement sévères ou arythmie sévère et arrêt cardio-circulatoire avec CC extrêmement sévères**

PCCL > 3

DRG F60B**Infarctus du myocarde aigu sans actes diagnostiques cardiologiques invasifs sans CC extrêmement sévères**

diagnostic principal F60-1

| | | | |
|-------|---|-------|--|
| I21.0 | Infarctus transmural aigu du myocarde, de la paroi antérieure | I21.9 | Infarctus aigu du myocarde, sans précision |
| I21.1 | Infarctus transmural aigu du myocarde, de la paroi inférieure | I22.0 | Infarctus du myocarde à répétition, de la paroi antérieure |
| I21.2 | Infarctus transmural aigu du myocarde d'autres localisations | I22.1 | Infarctus du myocarde à répétition, de la paroi inférieure |
| I21.3 | Infarctus transmural aigu du myocarde, de localisation non précisée | I22.8 | Infarctus du myocarde à répétition d'autres localisations |
| I21.4 | Infarctus sous-endocardique aigu du myocarde | I22.9 | Infarctus du myocarde à répétition, de localisation non précisée |

diagnostic principal F60-2

| | | | |
|-------|--|--------|--|
| I44.1 | Bloc auriculoventriculaire du second degré | I46.1 | Mort cardiaque subite, décrite ainsi |
| I44.2 | Bloc auriculoventriculaire complet | I46.9 | Arrêt cardiaque, sans précision |
| I44.3 | Blocs auriculoventriculaires, autres et sans précision | I47.2 | Tachycardie ventriculaire |
| I45.3 | Bloc trifasciculaire | I47.9 | Tachycardie paroxystique, sans précision |
| I45.5 | Autre bloc cardiaque précisé | I49.0 | Fibrillation et flutter ventriculaires |
| I46.0 | Arrêt cardiaque réanimé avec succès | Z01.80 | Examens liés à une prédisposition aux dysrythmies malignes |

ADRG F61**Endocardite infectieuse**

Diagnostic principal dans le tableau F61-1

DRG F61A**Endocardite infectieuse avec diagnostic de complication ou procédure de complication**

Diagnostic supplémentaire dans le tableau F61-2 ou Procédures de complications

DRG F61B**Endocardite infectieuse sans diagnostic de complication ni procédure de complication****diagnostic principal F61-1**

| | | | |
|-------|---|-------|-----------------------------------|
| B37.6 | Endocardite à Candida {I39.8} | I33.9 | Endocardite aiguë, sans précision |
| I01.1 | Endocardite rhumatismale aiguë | I38 | Endocardite, valvule non précisée |
| I33.0 | Endocardite infectieuse aiguë et subaiguë | | |

diagnostic supplémentaire F61-2

| | | | |
|--------|---|--------|---|
| I51.4 | Myocardite, sans précision | M86.02 | Ostéomyélite hématogène aiguë: Bras humérus articulation du coude |
| I61.0 | Hémorragie intracérébrale hémisphérique, sous-corticale | M86.03 | Ostéomyélite hématogène aiguë: Avant-bras cubitus articulation du poignet |
| I61.1 | Hémorragie intracérébrale hémisphérique, corticale | M86.04 | Ostéomyélite hématogène aiguë: Main carpe |
| I61.2 | Hémorragie intracérébrale hémisphérique, non précisée | M86.05 | Ostéomyélite hématogène aiguë: Région pelvienne |
| I61.3 | Hémorragie intracérébrale du tronc cérébral | M86.06 | Ostéomyélite hématogène aiguë: Jambe péroné articulation du genou |
| I61.4 | Hémorragie intracérébrale cérébelleuse | M86.07 | Ostéomyélite hématogène aiguë: Cheville et métatarse |
| I61.5 | Hémorragie intracérébrale intraventriculaire | M86.08 | Ostéomyélite hématogène aiguë: Autres |
| I61.6 | Hémorragie intracérébrale, localisations multiples | M86.09 | Ostéomyélite hématogène aiguë: Localisations non précisées |
| I61.8 | Autres hémorragies intracérébrales | M86.10 | Autres ostéomyélites aiguës: Sièges multiples |
| I61.9 | Hémorragie intracérébrale, sans précision | M86.11 | Autres ostéomyélites aiguës: Région scapulaire |
| I66.0 | Occlusion et sténose de l'artère cérébrale moyenne | M86.12 | Autres ostéomyélites aiguës: Bras humérus articulation du coude |
| I66.1 | Occlusion et sténose de l'artère cérébrale antérieure | M86.13 | Autres ostéomyélites aiguës: Avant-bras cubitus articulation du poignet |
| I66.2 | Occlusion et sténose de l'artère cérébrale postérieure | M86.14 | Autres ostéomyélites aiguës: Main carpe |
| I66.3 | Occlusion et sténose des artères cérébelleuses | M86.15 | Autres ostéomyélites aiguës: Région pelvienne |
| I66.4 | Occlusion et sténose des artères cérébrales, multiples et bilatérales | M86.16 | Autres ostéomyélites aiguës: Jambe péroné articulation du genou |
| I66.8 | Occlusion et sténose d'une autre artère cérébrale | M86.17 | Autres ostéomyélites aiguës: Cheville et métatarse |
| I66.9 | Occlusion et sténose d'une artère cérébrale, sans précision | M86.18 | Autres ostéomyélites aiguës: Autres |
| I74.0 | Embolie et thrombose de l'aorte abdominale | M86.19 | Autres ostéomyélites aiguës: Localisations non précisées |
| I74.1 | Embolie et thrombose de parties de l'aorte, autres et non précisées | M86.20 | Ostéomyélite subaiguë: Sièges multiples |
| I74.2 | Embolie et thrombose des artères des membres supérieurs | M86.21 | Ostéomyélite subaiguë: Région scapulaire |
| I74.3 | Embolie et thrombose des artères des membres inférieurs | M86.22 | Ostéomyélite subaiguë: Bras humérus articulation du coude |
| I74.4 | Embolie et thrombose des artères distales, sans précision | M86.23 | Ostéomyélite subaiguë: Avant-bras cubitus articulation du poignet |
| I74.5 | Embolie et thrombose de l'artère iliaque | M86.24 | Ostéomyélite subaiguë: Main carpe |
| I74.8 | Embolie et thrombose d'autres artères | | |
| I74.9 | Embolie et thrombose d'artères non précisées | | |
| M86.00 | Ostéomyélite hématogène aiguë: Sièges multiples | | |
| M86.01 | Ostéomyélite hématogène aiguë: Région scapulaire | | |

| | | | |
|--------|---|--------|---|
| M86.25 | Ostéomyélite subaiguë: Région pelvienne | M86.86 | Autres ostéomyélites: Jambe péroné articulation du genou |
| M86.26 | Ostéomyélite subaiguë: Jambe péroné articulation du genou | M86.87 | Autres ostéomyélites: Cheville et métatarse |
| M86.27 | Ostéomyélite subaiguë: Cheville et métatarse | M86.88 | Autres ostéomyélites: Autres |
| M86.28 | Ostéomyélite subaiguë: Autres | M86.89 | Autres ostéomyélites: Localisations non précisées |
| M86.29 | Ostéomyélite subaiguë: Localisations non précisées | M86.90 | Ostéomyélite, sans précision: Sièges multiples |
| M86.30 | Ostéomyélite chronique multiple: Sièges multiples | M86.91 | Ostéomyélite, sans précision: Région scapulaire |
| M86.31 | Ostéomyélite chronique multiple: Région scapulaire | M86.92 | Ostéomyélite, sans précision: Bras humérus articulation du coude |
| M86.32 | Ostéomyélite chronique multiple: Bras humérus articulation du coude | M86.93 | Ostéomyélite, sans précision: Avant-bras cubitus articulation du poignet |
| M86.33 | Ostéomyélite chronique multiple: Avant-bras cubitus articulation du poignet | M86.94 | Ostéomyélite, sans précision: Main carpe |
| M86.34 | Ostéomyélite chronique multiple: Main carpe | M86.95 | Ostéomyélite, sans précision: Région pelvienne |
| M86.35 | Ostéomyélite chronique multiple: Région pelvienne | M86.96 | Ostéomyélite, sans précision: Jambe péroné articulation du genou |
| M86.36 | Ostéomyélite chronique multiple: Jambe péroné articulation du genou | M86.97 | Ostéomyélite, sans précision: Cheville et métatarse |
| M86.37 | Ostéomyélite chronique multiple: Cheville et métatarse | M86.98 | Ostéomyélite, sans précision: Autres |
| M86.38 | Ostéomyélite chronique multiple: Autres | M86.99 | Ostéomyélite, sans précision: Localisations non précisées |
| M86.39 | Ostéomyélite chronique multiple: Localisations non précisées | T82.7 | Infection et réaction inflammatoire dues à d'autres prothèses, implants et greffes cardiaques et vasculaires |
| M86.40 | Ostéomyélite chronique avec fistule de drainage: Sièges multiples | U80.00 | Staphylocoque doré résistant à l'oxacilline ou à la méticilline [MRSA] |
| M86.41 | Ostéomyélite chronique avec fistule de drainage: Région scapulaire | U80.01 | Staphylocoque doré résistant aux glycopeptides, aux quinolones, aux streptogramines ou aux oxazolidinones et non résistant à l'oxacilline ou à la méticilline |
| M86.42 | Ostéomyélite chronique avec fistule de drainage: Bras humérus articulation du coude | U80.10 | Streptococcus pneumoniae résistant à la pénicilline ou à l'oxacilline |
| M86.43 | Ostéomyélite chronique avec fistule de drainage: Avant-bras cubitus articulation du poignet | U80.11 | Streptococcus pneumoniae résistant aux macrolides, aux oxazolidinones ou aux streptogramines et non résistant à la pénicilline ou à l'oxacilline |
| M86.44 | Ostéomyélite chronique avec fistule de drainage: Main carpe | U80.20 | Enterococcus faecalis résistant aux glycopeptides |
| M86.45 | Ostéomyélite chronique avec fistule de drainage: Région pelvienne | U80.21 | Enterococcus faecalis résistant aux oxazolidinones ou hautement résistant aux aminoglycosides et non résistant aux glycopeptides |
| M86.46 | Ostéomyélite chronique avec fistule de drainage: Jambe péroné articulation du genou | U80.30 | Enterococcus faecium résistant aux glycopeptides |
| M86.47 | Ostéomyélite chronique avec fistule de drainage: Cheville et métatarse | U80.31 | Enterococcus faecium résistant aux oxazolidinones ou aux streptogramines ou hautement résistant aux aminoglycosides et non résistant au glycopeptides |
| M86.48 | Ostéomyélite chronique avec fistule de drainage: Autres | U80.4 | Escherichia, Klebsiella et Proteus résistants aux quinolones, aux carbapénèmes, à l'amikacine ou présentant une résistance démontrée à toutes les bêta-lactamases [résistance ESBL] |
| M86.49 | Ostéomyélite chronique avec fistule de drainage: Localisations non précisées | U80.5 | Enterobacter, Citrobacter et Serratia résistants aux carbapénèmes, aux quinolones ou à l'amikacine |
| M86.50 | Autres ostéomyélites hématogènes chroniques: Sièges multiples | U80.6 | Pseudomonas aeruginosa et autres non-fermenteurs résistants aux carbapénèmes, aux quinolones, à l'amikacine, au ceftazidime ou à la pipéracilline/tazobactam |
| M86.51 | Autres ostéomyélites hématogènes chroniques: Région scapulaire | U80.7 | Burkholderia et Stenotrophomonas résistants aux quinolones, à l'amikacine, au ceftazidime, à la pipéracilline/tazobactam ou au cotrimoxazole |
| M86.52 | Autres ostéomyélites hématogènes chroniques: Bras humérus articulation du coude | U81 | Bactéries multirésistantes aux antibiotiques |
| M86.53 | Autres ostéomyélites hématogènes chroniques: Avant-bras cubitus articulation du poignet | U82.0 | Mycobacterium tuberculosis résistant à un ou plusieurs médicaments de première ligne |
| M86.54 | Autres ostéomyélites hématogènes chroniques: Main carpe | U82.1 | Tuberculose multirésistante [MDR-TB] |
| M86.55 | Autres ostéomyélites hématogènes chroniques: Région pelvienne | U82.2 | Mycobactéries atypiques ou Nocardia résistantes à un ou plusieurs médicaments de première ligne |
| M86.56 | Autres ostéomyélites hématogènes chroniques: Jambe péroné articulation du genou | U83 | Candida résistants au fluconazole ou au voriconazole |
| M86.57 | Autres ostéomyélites hématogènes chroniques: Cheville et métatarse | U84 | Virus de l'Herpès résistants aux virostatiques |
| M86.58 | Autres ostéomyélites hématogènes chroniques: Autres | U85 | Virus de l'immunodéficience humaine résistant aux virostatiques ou aux inhibiteurs de protéases |
| M86.59 | Autres ostéomyélites hématogènes chroniques: Localisations non précisées | Z94.0 | Grefe de rein |
| M86.60 | Autres ostéomyélites chroniques: Sièges multiples | Z94.1 | Grefe du cœur |
| M86.61 | Autres ostéomyélites chroniques: Région scapulaire | Z94.2 | Grefe de poumon |
| M86.62 | Autres ostéomyélites chroniques: Bras humérus articulation du coude | Z94.3 | Grefe de cœur et poumon |
| M86.63 | Autres ostéomyélites chroniques: Avant-bras cubitus articulation du poignet | Z94.4 | Grefe de foie |
| M86.64 | Autres ostéomyélites chroniques: Main carpe | Z94.5 | Grefe de peau |
| M86.65 | Autres ostéomyélites chroniques: Région pelvienne | Z94.6 | Grefe d'os |
| M86.66 | Autres ostéomyélites chroniques: Jambe péroné articulation du genou | Z94.7 | Grefe de cornée |
| M86.67 | Autres ostéomyélites chroniques: Cheville et métatarse | Z94.80 | Etat consécutif à une transplantation de cellules-souches hématopoïétique sans immunosuppression actuelle |
| M86.68 | Autres ostéomyélites chroniques: Autres | Z94.81 | Etat consécutif à une transplantation de cellules-souches hématopoïétique avec immunosuppression actuelle |
| M86.69 | Autres ostéomyélites chroniques: Localisations non précisées | Z94.88 | Etat consécutif à la transplantation d'autres organes ou tissus |
| M86.70 | Autres ostéomyélites: Sièges multiples | Z94.9 | Grefe d'organe et de tissu, sans précision |
| M86.71 | Autres ostéomyélites: Région scapulaire | | |
| M86.72 | Autres ostéomyélites: Bras humérus articulation du coude | | |
| M86.73 | Autres ostéomyélites: Avant-bras cubitus articulation du poignet | | |
| M86.74 | Autres ostéomyélites: Main carpe | | |
| M86.75 | Autres ostéomyélites: Région pelvienne | | |

ADRG F62 Insuffisance cardiaque et choc

Diagnostic principal dans le tableau F62-1

DRG F62A Insuffisance cardiaque et choc avec CC extrêmement sévères, avec dialyse ou réanimation ou diagnostic de complication

PCCL > 3 et (Dialyse ou procédure dans le tableau F62-3 ou au moins un(e) diagnostic dans le tableau F62-2)

DRG F62B Insuffisance cardiaque et choc avec CC extrêmement sévères, sans dialyse, sans réanimation, sans diagnostic de complication

PCCL > 3

DRG F62C Insuffisance cardiaque et choc sans CC extrêmement sévères**diagnostic principal F62-1**

| | | | |
|--------|---|--------|--|
| 111.00 | Cardiopathie hypertensive, avec insuffisance cardiaque (congestive): Sans mention de crise hypertensive | I50.01 | Insuffisance ventriculaire droite secondaire |
| 111.01 | Cardiopathie hypertensive, avec insuffisance cardiaque (congestive): Avec mention de crise hypertensive | I50.11 | Insuffisance ventriculaire gauche: Sans symptôme |
| 113.00 | Cardionéphropathie hypertensive, avec insuffisance cardiaque (congestive): Sans mention de crise hypertensive | I50.12 | Insuffisance ventriculaire gauche: Avec symptôme en cas d'effort important |
| 113.01 | Cardionéphropathie hypertensive, avec insuffisance cardiaque (congestive): Avec mention de crise hypertensive | I50.13 | Insuffisance ventriculaire gauche: Avec symptôme en cas d'effort léger |
| 113.20 | Cardionéphropathie hypertensive, avec insuffisance cardiaque (congestive) et rénale: Sans mention de crise hypertensive | I50.14 | Insuffisance ventriculaire gauche: Avec symptôme au repos |
| 113.21 | Cardionéphropathie hypertensive, avec insuffisance cardiaque (congestive) et rénale: Avec mention de crise hypertensive | I50.19 | Insuffisance ventriculaire gauche: Non précisée |
| 150.00 | Insuffisance ventriculaire droite primaire | I50.9 | Insuffisance cardiaque, sans précision |
| | | J81 | Œdème pulmonaire |
| | | R57.0 | Choc cardiogénique |

diagnostic F62-2

| | | | |
|-------|---|--------|---|
| A01.0 | Fièvre typhoïde | A41.51 | Septicémie: escherichia coli [E. coli] |
| A01.1 | Paratyphoïde A | A41.52 | Septicémie: pseudomonas |
| A01.2 | Paratyphoïde B | A41.58 | Septicémie: autres micro-organismes Gram négatif |
| A01.3 | Paratyphoïde C | A41.8 | Autres septicémies précisées |
| A02.1 | Septicémie à Salmonella | A41.9 | Septicémie, sans précision |
| A19.0 | Tuberculose miliaire aiguë, localisation unique et précisée | A42.7 | Septicémie actinomycosique |
| A19.1 | Tuberculose miliaire aiguë, sièges multiples | A44.0 | Bartonellose généralisée |
| A19.2 | Tuberculose miliaire aiguë, sans précision | A48.0 | Gangrène gazeuse |
| A19.8 | Autres tuberculoses miliaires | A48.3 | Syndrome du choc toxique |
| A19.9 | Tuberculose miliaire, sans précision | A78 | Fièvre Q |
| A20.7 | Peste septicémique | B00.7 | Maladie disséminée due au virus de l'herpès |
| A21.7 | Tularémie généralisée | B37.7 | Septicémie à Candida |
| A22.7 | Septicémie charbonneuse | B38.7 | Coccidioïdomycose disséminée |
| A24.0 | Morve | B39.3 | Histoplasmose disséminée à Histoplasma capsulatum |
| A24.1 | Mélioïdose aiguë et galopante | B41.7 | Paracoccidioïdomycose disséminée |
| A26.7 | Septicémie à Erysipelothrix | B42.7 | Sporotrichose disséminée |
| A27.0 | Leptospirose ictéro-hémorragique [Maladie de Weil] | B44.7 | Aspergillose disséminée |
| A32.7 | Septicémie listérienne | B45.7 | Cryptococcose disséminée |
| A39.1 | Syndrome de Waterhouse-Friderichsen {E35.1} | B46.4 | Mucormycose disséminée |
| A39.2 | Méningococcémie aiguë | B50.8 | Autres formes sévères et compliquées de paludisme à Plasmodium falciparum |
| A39.3 | Méningococcémie chronique | B51.0 | Paludisme à Plasmodium vivax, avec rupture de la rate |
| A39.4 | Méningococcémie, sans précision | B52.8 | Paludisme à Plasmodium malariae, avec autres complications |
| A39.8 | Autres infections à méningocoques | B55.0 | Leishmaniose viscérale |
| A39.9 | Infection méningococcique, sans précision | I46.0 | Arrêt cardiaque réanimé avec succès |
| A40.0 | Septicémie à streptocoques, groupe A | I47.2 | Tachycardie ventriculaire |
| A40.1 | Septicémie à streptocoques, groupe B | I49.0 | Fibrillation et flutter ventriculaires |
| A40.2 | Septicémie à streptocoques, groupe D | M02.30 | Syndrome oculo-urétéro-synovial [Fiessinger-Leroy-Reiter]: Sièges multiples |
| A40.3 | Septicémie à Streptococcus pneumoniae | M02.31 | Syndrome oculo-urétéro-synovial [Fiessinger-Leroy-Reiter]: Région scapulaire |
| A40.8 | Autres septicémies à streptocoques | M02.32 | Syndrome oculo-urétéro-synovial [Fiessinger-Leroy-Reiter]: Bras humérus articulation du coude |
| A40.9 | Septicémie à streptocoques, sans précision | M02.33 | Syndrome oculo-urétéro-synovial [Fiessinger-Leroy-Reiter]: Avant-bras cubitus articulation du poignet |
| A41.0 | Septicémie à staphylocoques dorés | | |
| A41.1 | Septicémie à d'autres staphylocoques précisés | | |
| A41.2 | Septicémie à staphylocoques non précisés | | |
| A41.3 | Septicémie à Haemophilus influenzae | | |
| A41.4 | Septicémie à micro-organismes anaérobies | | |

| | | | |
|--------|---|--------|---|
| M02.34 | Syndrome oculo-urétéro-synovial [Fiessinger-Leroy-Reiter]: Main carpe | M07.33 | Autres arthrites psoriasiques {L40.5}: Avant-bras cubitus articulation du poignet |
| M02.35 | Syndrome oculo-urétéro-synovial [Fiessinger-Leroy-Reiter]: Région pelvienne | M07.34 | Autres arthrites psoriasiques {L40.5}: Main carpe |
| M02.36 | Syndrome oculo-urétéro-synovial [Fiessinger-Leroy-Reiter]: Jambe péroné articulation du genou | M07.35 | Autres arthrites psoriasiques {L40.5}: Région pelvienne |
| M02.37 | Syndrome oculo-urétéro-synovial [Fiessinger-Leroy-Reiter]: Cheville et métatarse | M07.36 | Autres arthrites psoriasiques {L40.5}: Jambe péroné articulation du genou |
| M02.38 | Syndrome oculo-urétéro-synovial [Fiessinger-Leroy-Reiter]: Autres | M07.37 | Autres arthrites psoriasiques {L40.5}: Cheville et métatarse |
| M02.39 | Syndrome oculo-urétéro-synovial [Fiessinger-Leroy-Reiter]: Localisations non précisées | M07.38 | Autres arthrites psoriasiques {L40.5}: Autres |
| M02.90 | Arthrite réactionnelle, sans précision: Sièges multiples | M07.39 | Autres arthrites psoriasiques {L40.5}: Localisations non précisées |
| M02.91 | Arthrite réactionnelle, sans précision: Région scapulaire | M30.0 | Périartérite noueuse |
| M02.92 | Arthrite réactionnelle, sans précision: Bras humérus articulation du coude | M30.1 | Périartérite avec atteinte pulmonaire [Churg-Strauss] |
| M02.93 | Arthrite réactionnelle, sans précision: Avant-bras cubitus articulation du poignet | M30.3 | Syndrome adéno-cutanéomuqueux [Kawasaki] |
| M02.94 | Arthrite réactionnelle, sans précision: Main carpe | M31.3 | Granulomatosose de Wegener |
| M02.95 | Arthrite réactionnelle, sans précision: Région pelvienne | M31.4 | Syndrome de la crosse aortique [Takayasu] |
| M02.96 | Arthrite réactionnelle, sans précision: Jambe péroné articulation du genou | M32.0 | Lupus érythémateux disséminé médicamenteux |
| M02.97 | Arthrite réactionnelle, sans précision: Cheville et métatarse | M32.1 | Lupus érythémateux disséminé avec atteinte d'organes et d'appareils |
| M02.98 | Arthrite réactionnelle, sans précision: Autres | M32.8 | Autres formes de lupus érythémateux disséminé |
| M02.99 | Arthrite réactionnelle, sans précision: Localisations non précisées | M32.9 | Lupus érythémateux disséminé, sans précision |
| M03.00 | Arthrite post-méningococcique {A39.8}: Sièges multiples | M33.2 | Polymyosite |
| M03.01 | Arthrite post-méningococcique {A39.8}: Région scapulaire | M34.0 | Sclérose systémique progressive |
| M03.02 | Arthrite post-méningococcique {A39.8}: Bras humérus articulation du coude | M35.0 | Syndrome de Gougerot-Sjögren |
| M03.03 | Arthrite post-méningococcique {A39.8}: Avant-bras cubitus articulation du poignet | M35.1 | Autres formes de passage |
| M03.04 | Arthrite post-méningococcique {A39.8}: Main carpe | M35.2 | Syndrome de Behçet |
| M03.05 | Arthrite post-méningococcique {A39.8}: Région pelvienne | M45.00 | Spondylite ankylosante: Localisations multiples de la colonne vertébrale |
| M03.06 | Arthrite post-méningococcique {A39.8}: Jambe péroné articulation du genou | M45.01 | Spondylite ankylosante: Région occipito-atloïdo-axoïdienne |
| M03.07 | Arthrite post-méningococcique {A39.8}: Cheville et métatarse | M45.02 | Spondylite ankylosante: Région cervicale |
| M03.08 | Arthrite post-méningococcique {A39.8}: Autres | M45.03 | Spondylite ankylosante: Région cervico-dorsale |
| M03.09 | Arthrite post-méningococcique {A39.8}: Localisations non précisées | M45.04 | Spondylite ankylosante: Région dorsale |
| M06.90 | Polyarthrite rhumatoïde, sans précision: Sièges multiples | M45.05 | Spondylite ankylosante: Région dorso-lombaire |
| M06.91 | Polyarthrite rhumatoïde, sans précision: Région scapulaire | M45.06 | Spondylite ankylosante: Région lombaire |
| M06.92 | Polyarthrite rhumatoïde, sans précision: Bras humérus articulation du coude | M45.07 | Spondylite ankylosante: Région lombo-sacrée |
| M06.93 | Polyarthrite rhumatoïde, sans précision: Avant-bras cubitus articulation du poignet | M45.08 | Spondylite ankylosante: Région sacrée et sacro-coccygienne |
| M06.94 | Polyarthrite rhumatoïde, sans précision: Main carpe | M45.09 | Spondylite ankylosante: Localisation non précisée |
| M06.95 | Polyarthrite rhumatoïde, sans précision: Région pelvienne | N17.0 | Insuffisance rénale aiguë avec nécrose tubulaire |
| M06.96 | Polyarthrite rhumatoïde, sans précision: Jambe péroné articulation du genou | N17.1 | Insuffisance rénale aiguë avec nécrose corticale aiguë |
| M06.97 | Polyarthrite rhumatoïde, sans précision: Cheville et métatarse | N17.2 | Insuffisance rénale aiguë avec nécrose médullaire |
| M06.98 | Polyarthrite rhumatoïde, sans précision: Autres | N17.8 | Autres insuffisances rénales aiguës |
| M06.99 | Polyarthrite rhumatoïde, sans précision: Localisations non précisées | N17.9 | Insuffisance rénale aiguë, sans précision |
| M07.30 | Autres arthrites psoriasiques {L40.5}: Sièges multiples | P35.2 | Infection virale congénitale herpétique [herpes simplex] |
| M07.31 | Autres arthrites psoriasiques {L40.5}: Région scapulaire | P37.2 | Listériose néonatale (disséminée) |
| M07.32 | Autres arthrites psoriasiques {L40.5}: Bras humérus articulation du coude | R57.1 | Choc hypovolémique |
| | | R57.2 | Choc septique |
| | | R57.8 | Autres chocs |
| | | R65.0 | Syndrome de réponse inflammatoire systémique [SRIS] d'origine infectieuse sans complications organiques |
| | | R65.1 | Syndrome de réponse inflammatoire systémique [SIRS] d'origine infectieuse avec complications organiques |
| | | R65.2 | Syndrome de réponse inflammatoire systémique [SIRS] d'origine non infectieuse sans complications organiques |
| | | R65.3 | Syndrome de réponse inflammatoire systémique [SIRS] d'origine non infectieuse avec complications organiques |
| | | R65.9 | Syndrome de réponse inflammatoire systémique [SIRS] non précisé |
| | | Z01.80 | Examens liés à une prédisposition aux dysrythmies malignes |

procédure F62-3

99.60±↔ Réanimation cardio-pulmonaire, SAP
 99.63±↔ Massage cardiaque externe

99.65±↔ Traitement aigu d'un trouble adaptatif chez le nourrisson (réanimation primaire)

ADRG F63 Thrombose veineuse

Diagnostic principal dans le tableau F63-1

DRG F63A Thrombose veineuse avec CC extrêmement sévères ou sévères

PCCL > 2

DRG F63B Thrombose veineuse sans CC extrêmement sévères ou sévères**diagnostic principal F63-1**

| | | | |
|--------|---|--------|--|
| 180.0 | Phlébite et thrombophlébite des veines superficielles des membres inférieurs | 180.81 | Thrombose, phlébite et thrombophlébite des veines profondes des membres supérieurs |
| 180.1 | Phlébite et thrombophlébite de la veine fémorale | 180.88 | Thrombose, phlébite et thrombophlébite d'autres localisations |
| 180.20 | Thrombose, phlébite et thrombophlébite des veines pelviennes | 180.9 | Phlébite et thrombophlébite de localisation non précisée |
| 180.28 | Thrombose, phlébite et thrombophlébite d'autres vaisseaux profonds des membres inférieurs | 182.2 | Embolie et thrombose de la veine cave |
| | | 182.80 | Embolie et thrombose de la veine splénique |
| 180.3 | Phlébite et thrombophlébite des membres inférieurs, sans précision | 182.88 | Embolie et thrombose d'autres veines précisées |
| | | 182.9 | Embolie et thrombose d'une veine non précisée |
| 180.80 | Thrombose, phlébite et thrombophlébite des veines superficielles des membres supérieurs | 187.01 | Syndrome post-thrombotique avec ulcération |

ADRG F64 Ulcère cutané lors de maladies cardio-vasculaires

Diagnostic principal dans le tableau F64-1

DRG F64Z Ulcère cutané lors de maladies cardio-vasculaires**diagnostic principal F64-1**

| | | | |
|-------|---|-------|---|
| 183.0 | Varices ulcérées des membres inférieurs | 183.2 | Varices des membres inférieurs, avec ulcère et inflammation |
|-------|---|-------|---|

ADRG F65 Maladies vasculaires périphériques avec diagnostic complexe et CC extrêmement sévères

Diagnostic principal dans le tableau F65-1 et PCCL > 3

DRG F65Z Maladies vasculaires périphériques avec diagnostic complexe et CC extrêmement sévères**diagnostic principal F65-1**

| | | | |
|--------|---|--------|---|
| E10.50 | Diabète sucré, type 1: Avec complications vasculaires périphériques: Non désigné comme décompensé | 170.23 | Athérosclérose des artères distales: Type bassin-jambe, avec ulcération |
| E10.51 | Diabète sucré, type 1: Avec complications vasculaires périphériques: Désigné comme décompensé | 170.24 | Athérosclérose des artères distales: Type bassin-jambe, avec gangrène |
| E11.50 | Diabète sucré, type 2: Avec complications vasculaires périphériques: Non désigné comme décompensé | 171.01 | Dissection de l'aorte thoracique, sans indication de rupture |
| E11.51 | Diabète sucré, type 2: Avec complications vasculaires périphériques: Désigné comme décompensé | 171.03 | Dissection de l'aorte thoracoabdominale, sans indication de rupture |
| E12.50 | Diabète sucré de malnutrition: Avec complications vasculaires périphériques: Non désigné comme décompensé | 171.05 | Dissection de l'aorte thoracique, avec rupture |
| E12.51 | Diabète sucré de malnutrition: Avec complications vasculaires périphériques: Désigné comme décompensé | 171.07 | Dissection de l'aorte thoracoabdominale, avec rupture |
| E13.50 | Autres diabètes sucrés précisés: Avec complications vasculaires périphériques: Non désigné comme décompensé | 171.2 | Anévrisme aortique thoracique, sans mention de rupture |
| E13.51 | Autres diabètes sucrés précisés: Avec complications vasculaires périphériques: Désigné comme décompensé | 171.3 | Anévrisme aortique abdominal, rompu |
| E14.50 | Diabète sucré, sans précision: Avec complications vasculaires périphériques: Non désigné comme décompensé | 171.6 | Anévrisme aortique thoraco-abdominal(e), sans mention de rupture |
| E14.51 | Diabète sucré, sans précision: Avec complications vasculaires périphériques: Désigné comme décompensé | 173.1 | Thrombo-angéite oblitérante [Buerger] |
| | | 173.8 | Autres maladies vasculaires périphériques précisées |
| | | 173.9 | Maladie vasculaire périphérique, sans précision |
| | | 174.2 | Embolie et thrombose des artères des membres supérieurs |
| | | 174.3 | Embolie et thrombose des artères des membres inférieurs |
| | | 174.9 | Embolie et thrombose d'artères non précisées |
| | | 177.5 | Nécrose d'une artère |
| | | 177.8 | Autres atteintes précisées des artères et artérioles |

| | | | |
|-------|---|-------|--|
| 183.1 | Varices des membres inférieurs, avec inflammation | 186.8 | Varices d'autres localisations précisées |
| 186.0 | Varices sublinguales | 187.1 | Compression veineuse |
| 186.4 | Varices gastriques | R02 | Gangrène, non classée ailleurs |

ADRG F66**Artériosclérose coronaire sans CC extrêmement sévères**

Diagnostic principal dans le tableau F66-1

DRG F66Z**Artériosclérose coronaire sans CC extrêmement sévères****diagnostic F66-1**

| | | | |
|--------|---|-------|---|
| 120.8 | Autres formes d'angine de poitrine | 125.5 | Myocardiopathie ischémique |
| 120.9 | Angine de poitrine, sans précision | 125.6 | Ischémie myocardique asymptomatique |
| 125.0 | Athérosclérose cardio-vasculaire, décrite ainsi | 125.8 | Autres formes de cardiopathie ischémique chronique |
| 125.10 | Cardiopathie artérioscléreuse: Sans sténoses ayant un effet hémodynamique | 125.9 | Cardiopathie ischémique chronique, sans précision |
| 125.11 | Cardiopathie artérioscléreuse: Implication monotronculaire | 151.6 | Maladie cardio-vasculaire, sans précision |
| 125.12 | Cardiopathie artérioscléreuse: Implication bitronculaire | 151.7 | Cardiomégalie |
| 125.13 | Cardiopathie artérioscléreuse: Implication tritronculaire | 151.8 | Autres cardiopathies mal définies |
| 125.14 | Cardiopathie artérioscléreuse: Sténose du tronc commun de l'artère coronaire gauche | 151.9 | Cardiopathie, sans précision |
| 125.15 | Cardiopathie artérioscléreuse: Avec sténose de vaisseaux de pontage | 187.8 | Autres atteintes veineuses précisées |
| 125.16 | Cardiopathie artérioscléreuse: Avec sténose de Stents | 187.9 | Atteinte veineuse, sans précision |
| 125.19 | Cardiopathie artérioscléreuse: sans précision | I99 | Troubles autres et non précisés de l'appareil circulatoire |
| | | R93.1 | Résultats anormaux d'imagerie diagnostique du cœur et de la circulation coronaire |

ADRG F67**Hypertension ou arythmie sévère et arrêt cardio-circulatoire sans CC extrêmement sévères**

Diagnostic principal dans le tableau F67-1

DRG F67A**Hypertension avec CC extrêmement sévères**

Diagnostic principal dans le tableau F67-2 et PCCL > 3

DRG F67B**Hypertension avec CC sévères ou arythmie sévère et arrêt cardio-circulatoire sans CC extrêmement sévères**

Diagnostic principal dans le tableau F67-2 et PCCL > 2 ou diagnostic principal dans le tableau F67-3

DRG F67C**Hypertension sans CC extrêmement sévères ou sévères, sans arythmie sévère ni arrêt cardio-circulatoire****diagnostic F67-1**

| | | | |
|--------|---|--------|--|
| 110.00 | Hypertension essentielle bénigne: Sans mention de crise hypertensive | 115.00 | Hypertension vasculo-rénale: Sans mention de crise hypertensive |
| 110.01 | Hypertension essentielle bénigne: Avec mention de crise hypertensive | 115.01 | Hypertension vasculo-rénale: Avec mention de crise hypertensive |
| 110.10 | Hypertension essentielle maligne: Sans mention de crise hypertensive | 115.10 | Hypertension secondaire à d'autres atteintes rénales: Sans mention de crise hypertensive |
| 110.11 | Hypertension essentielle maligne: Avec mention de crise hypertensive | 115.11 | Hypertension secondaire à d'autres atteintes rénales: Avec mention de crise hypertensive |
| 110.90 | Hypertension essentielle, non précisée: Sans mention de crise hypertensive | 115.20 | Hypertension secondaire à des atteintes endocriniennes: Sans mention de crise hypertensive |
| 110.91 | Hypertension essentielle, non précisée: Avec mention de crise hypertensive | 115.21 | Hypertension secondaire à des atteintes endocriniennes: Avec mention de crise hypertensive |
| 111.90 | Cardiopathie hypertensive, sans insuffisance cardiaque congestive: Sans mention de crise hypertensive | 115.80 | Autres hypertensions secondaires: Sans mention de crise hypertensive |
| 111.91 | Cardiopathie hypertensive, sans insuffisance cardiaque congestive: Avec mention de crise hypertensive | 115.81 | Autres hypertensions secondaires: Avec mention de crise hypertensive |
| 113.90 | Cardionéphropathie hypertensive, sans précision: Sans mention de crise hypertensive | 115.90 | Hypertension secondaire, sans précision: Sans mention de crise hypertensive |
| 113.91 | Cardionéphropathie hypertensive, sans précision: Avec mention de crise hypertensive | 115.91 | Hypertension secondaire, sans précision: Avec mention de crise hypertensive |

| | | | |
|-------|--|--------|--|
| I44.1 | Bloc auriculoventriculaire du second degré | I46.9 | Arrêt cardiaque, sans précision |
| I44.2 | Bloc auriculoventriculaire complet | I47.2 | Tachycardie ventriculaire |
| I44.3 | Blocs auriculoventriculaires, autres et sans précision | I47.9 | Tachycardie paroxystique, sans précision |
| I45.3 | Bloc trifasciculaire | I49.0 | Fibrillation et flutter ventriculaires |
| I45.5 | Autre bloc cardiaque précisé | I67.4 | Encéphalopathie hypertensive |
| I46.0 | Arrêt cardiaque réanimé avec succès | Z01.80 | Examens liés à une prédisposition aux dysrythmies malignes |
| I46.1 | Mort cardiaque subite, décrite ainsi | | |

diagnostic principal F67-2

| | | | |
|--------|---|--------|--|
| I10.00 | Hypertension essentielle bénigne: Sans mention de crise hypertensive | I15.01 | Hypertension vasculo-rénale: Avec mention de crise hypertensive |
| I10.01 | Hypertension essentielle bénigne: Avec mention de crise hypertensive | I15.10 | Hypertension secondaire à d'autres atteintes rénales: Sans mention de crise hypertensive |
| I10.10 | Hypertension essentielle maligne: Sans mention de crise hypertensive | I15.11 | Hypertension secondaire à d'autres atteintes rénales: Avec mention de crise hypertensive |
| I10.11 | Hypertension essentielle maligne: Avec mention de crise hypertensive | I15.20 | Hypertension secondaire à des atteintes endocriniennes: Sans mention de crise hypertensive |
| I10.90 | Hypertension essentielle, non précisée: Sans mention de crise hypertensive | I15.21 | Hypertension secondaire à des atteintes endocriniennes: Avec mention de crise hypertensive |
| I10.91 | Hypertension essentielle, non précisée: Avec mention de crise hypertensive | I15.80 | Autres hypertensions secondaires: Sans mention de crise hypertensive |
| I11.90 | Cardiopathie hypertensive, sans insuffisance cardiaque congestive: Sans mention de crise hypertensive | I15.81 | Autres hypertensions secondaires: Avec mention de crise hypertensive |
| I11.91 | Cardiopathie hypertensive, sans insuffisance cardiaque congestive: Avec mention de crise hypertensive | I15.90 | Hypertension secondaire, sans précision: Sans mention de crise hypertensive |
| I13.90 | Cardionéphropathie hypertensive, sans précision: Sans mention de crise hypertensive | I15.91 | Hypertension secondaire, sans précision: Avec mention de crise hypertensive |
| I13.91 | Cardionéphropathie hypertensive, sans précision: Avec mention de crise hypertensive | I67.4 | Encéphalopathie hypertensive |
| I15.00 | Hypertension vasculo-rénale: Sans mention de crise hypertensive | | |

diagnostic principal F67-3

| | | | |
|-------|--|--------|--|
| I44.1 | Bloc auriculoventriculaire du second degré | I46.1 | Mort cardiaque subite, décrite ainsi |
| I44.2 | Bloc auriculoventriculaire complet | I46.9 | Arrêt cardiaque, sans précision |
| I44.3 | Blocs auriculoventriculaires, autres et sans précision | I47.2 | Tachycardie ventriculaire |
| I45.3 | Bloc trifasciculaire | I47.9 | Tachycardie paroxystique, sans précision |
| I45.5 | Autre bloc cardiaque précisé | I49.0 | Fibrillation et flutter ventriculaires |
| I46.0 | Arrêt cardiaque réanimé avec succès | Z01.80 | Examens liés à une prédisposition aux dysrythmies malignes |

ADRG F68**Maladie cardiaque de naissance**

Diagnostic principal dans le tableau F68-1

DRG F68Z**Maladie cardiaque de naissance****diagnostic principal F68-1**

| | | | |
|--------|---|-------|--|
| Q20.0 | Tronc artériel commun | Q21.9 | Malformation congénitale d'une cloison cardiaque, sans précision |
| Q20.1 | Ventricule droit à double issue [Double outlet right ventricle] | Q22.0 | Atrésie de la valve pulmonaire |
| Q20.2 | Ventricule gauche à double issue [Double outlet left ventricle] | Q22.1 | Sténose congénitale de la valve pulmonaire |
| Q20.3 | Communication ventriculo-auriculaire discordante | Q22.2 | Insuffisance congénitale de la valve pulmonaire |
| Q20.4 | Ventricule à double issue [Double inlet ventricle] | Q22.3 | Autres malformations congénitales de la valve pulmonaire |
| Q20.5 | Communication auriculo-ventriculaire discordante | Q22.4 | Sténose congénitale de la valvule tricuspide |
| Q20.6 | Isomérisme des auricules cardiaques | Q22.5 | Maladie d'Ebstein |
| Q20.8 | Autres malformations congénitales des cavités et des orifices cardiaques | Q22.6 | Hypoplasie du cœur droit |
| Q20.9 | Malformation congénitale des cavités et des orifices cardiaques, sans précision | Q22.8 | Autres malformations congénitales de la valvule tricuspide |
| Q21.0 | Communication interventriculaire | Q22.9 | Malformation congénitale de la valvule tricuspide, sans précision |
| Q21.1 | Communication interauriculaire | Q23.0 | Sténose congénitale de la valvule aortique |
| Q21.2 | Communication auriculo-ventriculaire | Q23.1 | Insuffisance congénitale de la valvule aortique |
| Q21.3 | Tétralogie de Fallot | Q23.2 | Sténose mitrale congénitale |
| Q21.4 | Communication aorto-pulmonaire | Q23.3 | Insuffisance mitrale congénitale |
| Q21.80 | Pentalogie de Fallot | Q23.4 | Hypoplasie du cœur gauche |
| Q21.88 | Autres malformations congénitales des septums cardiaques | Q23.8 | Autres malformations congénitales des valvules aortique et mitrale |

| | | | |
|-------|---|-------|---|
| Q23.9 | Malformation congénitale des valvules aortique et mitrale, sans précision | Q25.4 | Autres malformations congénitales de l'aorte |
| Q24.0 | Dextrocardie | Q25.5 | Atrésie de l'artère pulmonaire |
| Q24.1 | Lévo-cardie | Q25.6 | Sténose (congénitale) de l'artère pulmonaire |
| Q24.2 | Cœur triatrial | Q25.7 | Autres malformations congénitales de l'artère pulmonaire |
| Q24.3 | Sténose de l'infundibulum pulmonaire | Q26.0 | Sténose congénitale de la veine cave |
| Q24.4 | Sténose sous-aortique congénitale | Q26.1 | Persistance de la veine cave supérieure gauche |
| Q24.5 | Malformation des vaisseaux coronaires | Q26.2 | Retour veineux pulmonaire anormal total |
| Q24.6 | Bloc congénital du cœur | Q26.3 | Retour veineux pulmonaire anormal partiel |
| Q24.8 | Autres malformations cardiaques congénitales précisées | Q26.4 | Retour veineux pulmonaire anormal, sans précision |
| Q24.9 | Malformation cardiaque congénitale, sans précision | Q26.5 | Retour veineux portal anormal |
| Q25.0 | Perméabilité du canal artériel | Q26.6 | Fistule entre la veine porte et l'artère hépatique |
| Q25.1 | Coarctation de l'aorte | Q26.8 | Autres malformations congénitales des grandes veines |
| Q25.2 | Atrésie de l'aorte | Q26.9 | Malformation congénitale d'une grande veine, sans précision |
| Q25.3 | Sténose de l'aorte | | |

ADRG F69**Valvulopathies avec CC extrêmement sévères ou sévères**

Diagnostic principal dans le tableau F69-1 et PCCL > 2

DRG F69Z**Valvulopathies avec CC extrêmement sévères ou sévères****diagnostic principal F69-1**

| | | | |
|-------|---|--------|--|
| 105.0 | Sténose mitrale | 134.2 | Sténose non rhumatismale (de la valvule) mitrale |
| 105.1 | Insuffisance mitrale rhumatismale | 134.80 | Sténose non rhumatismale de la valvule mitrale avec insuffisance mitrale |
| 105.2 | Sténose mitrale avec insuffisance | | |
| 105.8 | Autres maladies de la valvule mitrale | 134.88 | Autres affections non rhumatismales des valves mitrales |
| 105.9 | Maladie de la valvule mitrale, sans précision | 134.9 | Atteinte non rhumatismale de la valvule mitrale, sans précision |
| 106.0 | Sténose aortique rhumatismale | 135.0 | Sténose (de la valvule) aortique |
| 106.1 | Insuffisance aortique rhumatismale | 135.1 | Insuffisance (de la valvule) aortique |
| 106.2 | Sténose aortique rhumatismale avec insuffisance | 135.2 | Sténose (de la valvule) aortique avec insuffisance |
| 106.8 | Autres maladies rhumatismales de la valvule aortique | 135.8 | Autres atteintes de la valvule aortique |
| 106.9 | Maladie rhumatismale de la valvule aortique, sans précision | 135.9 | Atteinte de la valvule aortique, sans précision |
| 107.0 | Sténose tricuspidiennne | 136.0 | Sténose non rhumatismale (de la valvule) tricuspide |
| 107.1 | Insuffisance tricuspidiennne | 136.1 | Insuffisance non rhumatismale (de la valvule) tricuspide |
| 107.2 | Sténose tricuspidiennne avec insuffisance | 136.2 | Sténose non rhumatismale (de la valvule) tricuspide avec insuffisance |
| 107.8 | Autres maladies de la valvule tricuspide | | |
| 107.9 | Maladie de la valvule tricuspide, sans précision | 136.8 | Autres atteintes non rhumatismales de la valvule tricuspide |
| 108.0 | Atteintes des valvules mitrale et aortique | 136.9 | Atteinte non rhumatismale de la valvule tricuspide, sans précision |
| 108.1 | Atteintes des valvules mitrale et tricuspide | | |
| 108.2 | Atteintes des valvules aortique et tricuspide | 137.0 | Sténose de la valvule pulmonaire |
| 108.3 | Atteintes des valvules mitrale, aortique et tricuspide | 137.1 | Insuffisance de la valvule pulmonaire |
| 108.8 | Autres maladies valvulaires multiples | 137.2 | Sténose de la valvule pulmonaire avec insuffisance |
| 108.9 | Maladie de plusieurs valvules, sans précision | 137.8 | Autres atteintes de la valvule pulmonaire |
| 109.1 | Endocardite rhumatismale, valvule non précisée | 137.9 | Atteinte de la valvule pulmonaire, sans précision |
| 123.4 | Rupture des cordages tendineux comme complication récente d'un infarctus aigu du myocarde | I51.1 | Rupture des cordages tendineux, non classée ailleurs |
| 123.5 | Rupture du muscle papillaire comme complication récente d'un infarctus aigu du myocarde | I51.2 | Rupture du muscle papillaire, non classée ailleurs |
| 134.0 | Insuffisance (de la valvule) mitrale | R01.0 | Souffles cardiaques bénins et anodins |
| 134.1 | Prolapsus (de la valvule) mitral(e) | R01.1 | Souffle cardiaque, sans précision |
| | | T82.0 | Complication mécanique d'une prothèse valvulaire cardiaque |

ADRG F71**Arythmie cardiaque légère et troubles de la transmission de l'excitation avec CC extrêmement sévères ou sévères ou artériosclérose coronaire et angor instable, avec CC extrêmement sévères**

Diagnostic principal dans le tableau F71-1 et PCCL > 2 ou diagnostic principal dans le tableau F71-2 et PCCL > 3

DRG F71A**Arythmie cardiaque légère et troubles de la transmission de l'excitation, artériosclérose coronaire et angor instable, avec CC extrêmement sévères**

PCCL > 3

DRG F71B**Arythmie cardiaque légère et troubles de la transmission de l'excitation avec CC sévères****diagnostic principal F71-1**

| | | | |
|--------|--|--------|--|
| G90.00 | Syndrome du sinus carotidien (syncope) | I48.3 | Flutter auriculaire, typique |
| I44.0 | Bloc auriculoventriculaire du premier degré | I48.4 | Flutter auriculaire, atypique |
| I44.4 | Bloc fasciculaire antérieur gauche | I48.9 | Fibrillation et flutter auriculaires, sans autre précision |
| I44.5 | Bloc fasciculaire postérieur gauche | I49.1 | Dépolarisation auriculaire prématurée |
| I44.6 | Blocs fasciculaires, autres et sans précision | I49.2 | Dépolarisation jonctionnelle prématurée |
| I44.7 | Bloc de branche gauche, sans précision | I49.3 | Dépolarisation ventriculaire prématurée |
| I45.0 | Bloc fasciculaire droit | I49.4 | Dépolarisations prématurées, autres et sans précision |
| I45.1 | Blocs de branche droit, autres et sans précision | I49.5 | Syndrome de dysfonctionnement sinusal |
| I45.2 | Bloc bifasciculaire | I49.8 | Autres arythmies cardiaques précisées |
| I45.4 | Bloc ventriculaire non spécifique | I49.9 | Arythmie cardiaque, sans précision |
| I45.6 | Syndrome de pré-excitation | R00.0 | Tachycardie, sans précision |
| I45.8 | Autres troubles précisés de la conduction | R00.1 | Bradycardie, sans précision |
| I45.9 | Trouble de la conduction, sans précision | R00.2 | Palpitations |
| I47.0 | Arythmie ventriculaire de réentrée | T82.1 | Complication mécanique d'un appareil cardiaque électronique |
| I47.1 | Tachycardie supraventriculaire | Z45.00 | Adaptation et manipulation d'un stimulateur cardiaque implanté |
| I48.0 | Fibrillation auriculaire, paroxystique | Z45.01 | Adaptation et manipulation d'un défibrillateur cardiaque implanté |
| I48.1 | Fibrillation auriculaire, persistante | Z45.08 | Adaptation et manipulation d'autres dispositifs cardiaques (électroniques) |
| I48.2 | Fibrillation auriculaire, permanente | | |

diagnostic F71-2

| | | | |
|--------|---|--------|---|
| I20.0 | Angine de poitrine instable | I25.16 | Cardiopathie artérioscléreuse: Avec sténose de Stents |
| I20.1 | Angine de poitrine avec spasme coronaire vérifié | I25.19 | Cardiopathie artérioscléreuse: sans précision |
| I20.8 | Autres formes d'angine de poitrine | I25.5 | Myocardiopathie ischémique |
| I20.9 | Angine de poitrine, sans précision | I25.6 | Ischémie myocardique asymptomatique |
| I24.0 | Thrombose coronaire n'entraînant pas un infarctus du myocarde | I25.8 | Autres formes de cardiopathie ischémique chronique |
| I24.8 | Autres formes de cardiopathies ischémiques aiguës | I25.9 | Cardiopathie ischémique chronique, sans précision |
| I24.9 | Cardiopathie ischémique aiguë, sans précision | I51.6 | Maladie cardio-vasculaire, sans précision |
| I25.0 | Athérosclérose cardio-vasculaire, décrite ainsi | I51.7 | Cardiomégalie |
| I25.10 | Cardiopathie artérioscléreuse: Sans sténoses ayant un effet hémodynamique | I51.8 | Autres cardiopathies mal définies |
| I25.11 | Cardiopathie artérioscléreuse: Implication monotronculaire | I51.9 | Cardiopathie, sans précision |
| I25.12 | Cardiopathie artérioscléreuse: Implication bitronculaire | I87.8 | Autres atteintes veineuses précisées |
| I25.13 | Cardiopathie artérioscléreuse: Implication tritronculaire | I87.9 | Atteinte veineuse, sans précision |
| I25.14 | Cardiopathie artérioscléreuse: Sténose du tronc commun de l'artère coronaire gauche | I99 | Troubles autres et non précisés de l'appareil circulatoire |
| I25.15 | Cardiopathie artérioscléreuse: Avec sténose de vaisseaux de pontage | R93.1 | Résultats anormaux d'imagerie diagnostique du cœur et de la circulation coronaire |

ADRG F72**Angor instable sans CC extrêmement sévères ou arythmie cardiaque légère et troubles de la transmission de l'excitation, sans CC extrêmement sévères ou sévères**

Diagnostic principal dans le tableau F72-1

DRG F72A**Angor instable avec CC sévères ou diagnostic de complication**

PCCL > 2 ou diagnostic dans le tableau F72-2

DRG F72B**Angor instable ou arythmie cardiaque légère et troubles de la transmission de l'excitation, sans CC sévères, sans diagnostic de complication****diagnostic F72-1**

| | | | |
|--------|---|-------|--|
| G90.00 | Syndrome du sinus carotidien (syncope) | I44.5 | Bloc fasciculaire postérieur gauche |
| I20.0 | Angine de poitrine instable | I44.6 | Blocs fasciculaires, autres et sans précision |
| I20.1 | Angine de poitrine avec spasme coronaire vérifié | I44.7 | Bloc de branche gauche, sans précision |
| I24.0 | Thrombose coronaire n'entraînant pas un infarctus du myocarde | I45.0 | Bloc fasciculaire droit |
| I24.8 | Autres formes de cardiopathies ischémiques aiguës | I45.1 | Blocs de branche droit, autres et sans précision |
| I24.9 | Cardiopathie ischémique aiguë, sans précision | I45.2 | Bloc bifasciculaire |
| I44.0 | Bloc auriculoventriculaire du premier degré | I45.4 | Bloc ventriculaire non spécifique |
| I44.4 | Bloc fasciculaire antérieur gauche | I45.6 | Syndrome de pré-excitation |

| | | | |
|-------|--|--------|--|
| 145.8 | Autres troubles précisés de la conduction | 149.4 | Dépolarisations prématurées, autres et sans précision |
| 145.9 | Trouble de la conduction, sans précision | 149.5 | Syndrome de dysfonctionnement sinusal |
| 147.0 | Arythmie ventriculaire de réentrée | 149.8 | Autres arythmies cardiaques précisées |
| 147.1 | Tachycardie supraventriculaire | 149.9 | Arythmie cardiaque, sans précision |
| 148.0 | Fibrillation auriculaire, paroxystique | R00.0 | Tachycardie, sans précision |
| 148.1 | Fibrillation auriculaire, persistante | R00.1 | Bradycardie, sans précision |
| 148.2 | Fibrillation auriculaire, permanente | R00.2 | Palpitations |
| 148.3 | Flutter auriculaire, typique | T82.1 | Complication mécanique d'un appareil cardiaque électronique |
| 148.4 | Flutter auriculaire, atypique | Z45.00 | Adaptation et manipulation d'un stimulateur cardiaque implanté |
| 148.9 | Fibrillation et flutter auriculaires, sans autre précision | Z45.01 | Adaptation et manipulation d'un défibrillateur cardiaque implanté |
| 149.1 | Dépolarisation auriculaire prématurée | Z45.08 | Adaptation et manipulation d'autres dispositifs cardiaques (électroniques) |
| 149.2 | Dépolarisation jonctionnelle prématurée | | |
| 149.3 | Dépolarisation ventriculaire prématurée | | |

diagnostic F72-2

| | | | |
|--------|---|--------|---|
| M02.30 | Syndrome oculo-urétéro-synovial [Fiessinger-Leroy-Reiter]: Sièges multiples | M06.98 | Polyarthrite rhumatoïde, sans précision: Autres |
| M02.31 | Syndrome oculo-urétéro-synovial [Fiessinger-Leroy-Reiter]: Région scapulaire | M06.99 | Polyarthrite rhumatoïde, sans précision: Localisations non précisées |
| M02.32 | Syndrome oculo-urétéro-synovial [Fiessinger-Leroy-Reiter]: Bras humérus articulation du coude | M07.30 | Autres arthrites psoriasiques {L40.5}: Sièges multiples |
| M02.33 | Syndrome oculo-urétéro-synovial [Fiessinger-Leroy-Reiter]: Avant-bras cubitus articulation du poignet | M07.31 | Autres arthrites psoriasiques {L40.5}: Région scapulaire |
| M02.34 | Syndrome oculo-urétéro-synovial [Fiessinger-Leroy-Reiter]: Main carpe | M07.32 | Autres arthrites psoriasiques {L40.5}: Bras humérus articulation du coude |
| M02.35 | Syndrome oculo-urétéro-synovial [Fiessinger-Leroy-Reiter]: Région pelvienne | M07.33 | Autres arthrites psoriasiques {L40.5}: Avant-bras cubitus articulation du poignet |
| M02.36 | Syndrome oculo-urétéro-synovial [Fiessinger-Leroy-Reiter]: Jambe péroné articulation du genou | M07.34 | Autres arthrites psoriasiques {L40.5}: Main carpe |
| M02.37 | Syndrome oculo-urétéro-synovial [Fiessinger-Leroy-Reiter]: Cheville et métatarses | M07.35 | Autres arthrites psoriasiques {L40.5}: Région pelvienne |
| M02.38 | Syndrome oculo-urétéro-synovial [Fiessinger-Leroy-Reiter]: Autres | M07.36 | Autres arthrites psoriasiques {L40.5}: Jambe péroné articulation du genou |
| M02.39 | Syndrome oculo-urétéro-synovial [Fiessinger-Leroy-Reiter]: Localisations non précisées | M07.37 | Autres arthrites psoriasiques {L40.5}: Cheville et métatarses |
| M02.90 | Arthrite réactionnelle, sans précision: Sièges multiples | M07.38 | Autres arthrites psoriasiques {L40.5}: Autres |
| M02.91 | Arthrite réactionnelle, sans précision: Région scapulaire | M07.39 | Autres arthrites psoriasiques {L40.5}: Localisations non précisées |
| M02.92 | Arthrite réactionnelle, sans précision: Bras humérus articulation du coude | M30.0 | Périartérite noueuse |
| M02.93 | Arthrite réactionnelle, sans précision: Avant-bras cubitus articulation du poignet | M30.1 | Périartérite avec atteinte pulmonaire [Churg-Strauss] |
| M02.94 | Arthrite réactionnelle, sans précision: Main carpe | M30.3 | Syndrome adéno-cutanéomuqueux [Kawasaki] |
| M02.95 | Arthrite réactionnelle, sans précision: Région pelvienne | M31.3 | Granulomatose de Wegener |
| M02.96 | Arthrite réactionnelle, sans précision: Jambe péroné articulation du genou | M31.4 | Syndrome de la crosse aortique [Takayasu] |
| M02.97 | Arthrite réactionnelle, sans précision: Cheville et métatarses | M32.0 | Lupus érythémateux disséminé médicamenteux |
| M02.98 | Arthrite réactionnelle, sans précision: Autres | M32.1 | Lupus érythémateux disséminé avec atteinte d'organes et d'appareils |
| M02.99 | Arthrite réactionnelle, sans précision: Localisations non précisées | M32.8 | Autres formes de lupus érythémateux disséminé |
| M06.90 | Polyarthrite rhumatoïde, sans précision: Sièges multiples | M32.9 | Lupus érythémateux disséminé, sans précision |
| M06.91 | Polyarthrite rhumatoïde, sans précision: Région scapulaire | M33.2 | Polymyosite |
| M06.92 | Polyarthrite rhumatoïde, sans précision: Bras humérus articulation du coude | M34.0 | Sclérose systémique progressive |
| M06.93 | Polyarthrite rhumatoïde, sans précision: Avant-bras cubitus articulation du poignet | M35.0 | Syndrome de Gougerot-Sjögren |
| M06.94 | Polyarthrite rhumatoïde, sans précision: Main carpe | M35.1 | Autres formes de passage |
| M06.95 | Polyarthrite rhumatoïde, sans précision: Région pelvienne | M35.2 | Syndrome de Behçet |
| M06.96 | Polyarthrite rhumatoïde, sans précision: Jambe péroné articulation du genou | M45.00 | Spondylite ankylosante: Localisations multiples de la colonne vertébrale |
| M06.97 | Polyarthrite rhumatoïde, sans précision: Cheville et métatarses | M45.01 | Spondylite ankylosante: Région occipito-atloïdo-axoïdienne |
| | | M45.02 | Spondylite ankylosante: Région cervicale |
| | | M45.03 | Spondylite ankylosante: Région cervico-dorsale |
| | | M45.04 | Spondylite ankylosante: Région dorsale |
| | | M45.05 | Spondylite ankylosante: Région dorso-lombaire |
| | | M45.06 | Spondylite ankylosante: Région lombaire |
| | | M45.07 | Spondylite ankylosante: Région lombo-sacrée |
| | | M45.08 | Spondylite ankylosante: Région sacrée et sacro-coccygienne |
| | | M45.09 | Spondylite ankylosante: Localisation non précisée |

ADRG F73**Syncope et collapsus ou valvulopathies sans CC extrêmement sévères ou sévères**

Diagnostic principal dans le tableau F73-1

DRG F73Z**Syncope et collapsus ou valvulopathies sans CC extrêmement sévères ou sévères**

diagnostic F73-1

| | | | |
|--------|---|--------|---|
| F45.30 | Dysfonctionnement neurovégétatif somatoforme: Système cardio-vasculaire | I34.88 | Autres affections non rhumatismales des valves mitrales |
| I05.0 | Sténose mitrale | I34.9 | Atteinte non rhumatismale de la valvule mitrale, sans précision |
| I05.1 | Insuffisance mitrale rhumatismale | I35.0 | Sténose (de la valvule) aortique |
| I05.2 | Sténose mitrale avec insuffisance | I35.1 | Insuffisance (de la valvule) aortique |
| I05.8 | Autres maladies de la valvule mitrale | I35.2 | Sténose (de la valvule) aortique avec insuffisance |
| I05.9 | Maladie de la valvule mitrale, sans précision | I35.8 | Autres atteintes de la valvule aortique |
| I06.0 | Sténose aortique rhumatismale | I35.9 | Atteinte de la valvule aortique, sans précision |
| I06.1 | Insuffisance aortique rhumatismale | I36.0 | Sténose non rhumatismale (de la valvule) tricuspide |
| I06.2 | Sténose aortique rhumatismale avec insuffisance | I36.1 | Insuffisance non rhumatismale (de la valvule) tricuspide |
| I06.8 | Autres maladies rhumatismales de la valvule aortique | I36.2 | Sténose non rhumatismale (de la valvule) tricuspide avec insuffisance |
| I06.9 | Maladie rhumatismale de la valvule aortique, sans précision | I36.8 | Autres atteintes non rhumatismales de la valvule tricuspide |
| I07.0 | Sténose tricuspidiennne | I36.9 | Atteinte non rhumatismale de la valvule tricuspide, sans précision |
| I07.1 | Insuffisance tricuspidiennne | I37.0 | Sténose de la valvule pulmonaire |
| I07.2 | Sténose tricuspidiennne avec insuffisance | I37.1 | Insuffisance de la valvule pulmonaire |
| I07.8 | Autres maladies de la valvule tricuspide | I37.2 | Sténose de la valvule pulmonaire avec insuffisance |
| I07.9 | Maladie de la valvule tricuspide, sans précision | I37.8 | Autres atteintes de la valvule pulmonaire |
| I08.0 | Atteintes des valvules mitrale et aortique | I37.9 | Atteinte de la valvule pulmonaire, sans précision |
| I08.1 | Atteintes des valvules mitrale et tricuspide | I51.1 | Rupture des cordages tendineux, non classée ailleurs |
| I08.2 | Atteintes des valvules aortique et tricuspide | I51.2 | Rupture du muscle papillaire, non classée ailleurs |
| I08.3 | Atteintes des valvules mitrale, aortique et tricuspide | I95.0 | Hypotension idiopathique |
| I08.8 | Autres maladies valvulaires multiples | I95.1 | Hypotension orthostatique |
| I08.9 | Maladie de plusieurs valvules, sans précision | I95.2 | Hypotension médicamenteuse |
| I09.1 | Endocardite rhumatismale, valvule non précisée | I95.8 | Autres hypotensions |
| I23.4 | Rupture des cordages tendineux comme complication récente d'un infarctus aigu du myocarde | I95.9 | Hypotension, sans précision |
| I23.5 | Rupture du muscle papillaire comme complication récente d'un infarctus aigu du myocarde | R01.0 | Souffles cardiaques bénins et anodins |
| I34.0 | Insuffisance (de la valvule) mitrale | R01.1 | Souffle cardiaque, sans précision |
| I34.1 | Prolapsus (de la valvule) mitral(e) | R55 | Syncope et collapsus |
| I34.2 | Sténose non rhumatismale (de la valvule) mitrale | R57.9 | Choc, sans précision |
| I34.80 | Sténose non rhumatismale de la valvule mitrale avec insuffisance mitrale | T82.0 | Complication mécanique d'une prothèse valvulaire cardiaque |

ADRG F74**Douleur thoracique**

Diagnostic principal dans le tableau F74-1

DRG F74Z**Douleur thoracique****diagnostic principal F74-1**

| | | | |
|-------|------------------------------------|-------|---|
| R07.2 | Douleur précordiale | Z03.4 | Mise en observation pour suspicion d'infarctus du myocarde |
| R07.3 | Autres douleurs thoraciques | Z03.5 | Mise en observation pour suspicion d'autres affections cardio-vasculaires |
| R07.4 | Douleur thoracique, sans précision | | |

ADRG F75**Autres maladies du système circulatoire ou intervention vasculaire**

Diagnostic principal dans le tableau F75-1 ou procédure dans le tableau F75-3

DRG F75A**Autres maladies du système circulatoire avec CC extrêmement sévères**

Diagnostic principal dans le tableau F75-2 et PCCL > 3

DRG F75B**Autres maladies du système circulatoire sans CC extrêmement sévères, âge < 18 ans**

Diagnostic principal dans le tableau F75-2 et Âge < 18 années

DRG F75C**Autres maladies du système circulatoire ou intervention vasculaire, sans CC extrêmement sévères, âge > 17 ans**

diagnostic F75-1

| | | | |
|--------|--|--------|---|
| A39.5 | Cardite à méningocoques | I31.1 | Péricardite constrictive chronique |
| A52.0 | Syphilis cardio-vasculaire | I31.2 | Hémopéricarde, non classé ailleurs |
| B33.2 | Cardite virale | I31.3 | Epanchement péricardique (non inflammatoire) |
| B57.0 | Forme aiguë de la maladie de Chagas, avec atteinte cardiaque {I41.2}, {I98.1} | I31.8 | Autres maladies précisées du péricarde |
| B57.2 | Maladie de Chagas (chronique) avec atteinte cardiaque | I31.9 | Maladie du péricarde, sans précision |
| C38.0 | Tumeur maligne: Cœur | I40.0 | Myocardite infectieuse |
| C45.2 | Mésotéliome du péricarde | I40.1 | Myocardite isolée |
| D15.1 | Tumeur bénigne: Cœur | I40.8 | Autres myocardites aiguës |
| E10.50 | Diabète sucré, type 1: Avec complications vasculaires périphériques: Non désigné comme décompensé | I40.9 | Myocardite aiguë, sans précision |
| E10.51 | Diabète sucré, type 1: Avec complications vasculaires périphériques: Désigné comme décompensé | I42.0 | Myocardiopathie avec dilatation |
| E11.50 | Diabète sucré, type 2: Avec complications vasculaires périphériques: Non désigné comme décompensé | I42.1 | Myocardiopathie obstructive hypertrophique |
| E11.51 | Diabète sucré, type 2: Avec complications vasculaires périphériques: Désigné comme décompensé | I42.2 | Autres myocardiopathies hypertrophiques |
| E12.50 | Diabète sucré de malnutrition: Avec complications vasculaires périphériques: Non désigné comme décompensé | I42.3 | Maladie endomyocardique (éosinophilique) |
| E12.51 | Diabète sucré de malnutrition: Avec complications vasculaires périphériques: Désigné comme décompensé | I42.4 | Fibroélastose endocardique |
| E13.50 | Autres diabètes sucrés précisés: Avec complications vasculaires périphériques: Non désigné comme décompensé | I42.5 | Autres myocardiopathies restrictives |
| E13.51 | Autres diabètes sucrés précisés: Avec complications vasculaires périphériques: Désigné comme décompensé | I42.6 | Myocardiopathie alcoolique |
| E14.50 | Diabète sucré, sans précision: Avec complications vasculaires périphériques: Non désigné comme décompensé | I42.7 | Myocardiopathie due à des médicaments et d'autres causes externes |
| E14.51 | Diabète sucré, sans précision: Avec complications vasculaires périphériques: Désigné comme décompensé | I42.80 | Cardiomyopathie arythmogène du ventricule droit |
| I01.0 | Péricardite rhumatismale aiguë | I42.88 | Autres cardiomyopathies |
| I01.2 | Myocardite rhumatismale aiguë | I42.9 | Myocardiopathie, sans précision |
| I01.8 | Autres cardiopathies rhumatismales aiguës | I51.0 | Anomalie d'un septum cardiaque, acquise |
| I01.9 | Cardiopathie rhumatismale aiguë, sans précision | I51.3 | Thrombose intracardiaque, non classée ailleurs |
| I02.0 | Chorée rhumatismale, avec atteinte cardiaque | I51.4 | Myocardite, sans précision |
| I02.9 | Chorée rhumatismale, sans atteinte cardiaque | I51.5 | Dégénérescence du myocarde |
| I09.0 | Myocardite rhumatismale | I70.0 | Athérosclérose de l'aorte |
| I09.2 | Péricardite rhumatismale chronique | I70.1 | Athérosclérose de l'artère rénale |
| I09.8 | Autres cardiopathies rhumatismales précisées | I70.20 | Athérosclérose des artères distales: Autres et non précisées |
| I09.9 | Cardiopathie rhumatismale, sans précision | I70.21 | Athérosclérose des artères distales: Type bassin-jambe, avec douleur ischémique induite par la charge |
| I23.0 | Hémopéricarde comme complication récente d'un infarctus aigu du myocarde | I70.22 | Athérosclérose des artères distales: Type bassin-jambe, avec douleurs au repos |
| I23.1 | Communication interauriculaire comme complication récente d'un infarctus aigu du myocarde | I70.23 | Athérosclérose des artères distales: Type bassin-jambe, avec ulcération |
| I23.2 | Communication interventriculaire comme complication récente d'un infarctus aigu du myocarde | I70.24 | Athérosclérose des artères distales: Type bassin-jambe, avec gangrène |
| I23.3 | Rupture de la paroi cardiaque sans hémopéricarde comme complication récente d'un infarctus aigu du myocarde | I70.25 | Athérosclérose des artères distales: Type épaule-bras, tous stades |
| I23.6 | Thrombose de l'oreillette, de l'auricule et du ventricule comme complication récente d'un infarctus aigu du myocarde | I70.8 | Athérosclérose d'autres artères |
| I23.8 | Autres complications récentes d'un infarctus aigu du myocarde | I70.9 | Athérosclérose généralisée et sans précision |
| I24.1 | Syndrome post-infarctus du myocarde | I71.00 | Dissection de l'aorte localisation non précisée, sans indication de rupture |
| I25.3 | Anévrisme du cœur: | I71.01 | Dissection de l'aorte thoracique, sans indication de rupture |
| I25.4 | Anévrisme d'une artère coronaire | I71.02 | Dissection de l'aorte abdominale, sans indication de rupture |
| I27.0 | Hypertension pulmonaire primitive | I71.03 | Dissection de l'aorte thoracoabdominale, sans indication de rupture |
| I27.1 | Cardiopathie due à cyphoscoliose | I71.04 | Dissection de l'aorte localisation non précisée, avec rupture |
| I27.20 | Hypertension pulmonaire en présence d'une thromboembolie chronique | I71.05 | Dissection de l'aorte thoracique, avec rupture |
| I27.28 | Autres hypertensions pulmonaires secondaires précisées | I71.06 | Dissection de l'aorte abdominale, avec rupture |
| I27.8 | Autres affections cardiopulmonaires précisées | I71.07 | Dissection de l'aorte thoracoabdominale, avec rupture |
| I27.9 | Affection cardiopulmonaire, sans précision | I71.1 | Anévrisme aortique thoracique, rompu |
| I28.0 | Fistule artérioveineuse des vaisseaux pulmonaires | I71.2 | Anévrisme aortique thoracique, sans mention de rupture |
| I28.1 | Anévrisme de l'artère pulmonaire | I71.3 | Anévrisme aortique abdominal, rompu |
| I28.8 | Autres maladies précisées des vaisseaux pulmonaires | I71.4 | Anévrisme aortique abdominal, sans mention de rupture |
| I28.9 | Maladie des vaisseaux pulmonaires, sans précision | I71.5 | Anévrisme aortique thoraco-abdominal(e), rompu |
| I30.0 | Péricardite idiopathique aiguë non spécifique | I71.6 | Anévrisme aortique thoraco-abdominal(e), sans mention de rupture |
| I30.1 | Péricardite infectieuse | I71.8 | Anévrisme aortique de localisation non précisée, rompu |
| I30.8 | Autres formes de péricardite aiguë | I71.9 | Anévrisme aortique de localisation non précisée, sans mention de rupture |
| I30.9 | Péricardite aiguë, sans précision | I72.1 | Anévrisme et dissection d'une artère de membre supérieur |
| I31.0 | Péricardite adhésive chronique | I72.3 | Anévrisme et dissection de l'artère iliaque |
| | | I72.4 | Anévrisme et dissection d'une artère de membre inférieur |
| | | I72.8 | Anévrisme et dissection d'autres artères précisées |
| | | I72.9 | Anévrisme et dissection de localisation non précisée |
| | | I73.1 | Thrombo-angéite oblitérante [Buerger] |
| | | I73.8 | Autres maladies vasculaires périphériques précisées |
| | | I73.9 | Maladie vasculaire périphérique, sans précision |
| | | I74.0 | Embolie et thrombose de l'aorte abdominale |

| | | | |
|--------|--|--------|---|
| 174.1 | Embolie et thrombose de parties de l'aorte, autres et non précisées | Q28.80 | Autre anévrisme congénital |
| 174.2 | Embolie et thrombose des artères des membres supérieurs | Q28.81 | Autre fistule congénitale de l'appareil circulatoire |
| 174.3 | Embolie et thrombose des artères des membres inférieurs | Q28.88 | Autres malformations congénitales précisées de l'appareil circulatoire. |
| 174.4 | Embolie et thrombose des artères distales, sans précision | Q28.9 | Malformation congénitale de l'appareil circulatoire, sans précision |
| 174.5 | Embolie et thrombose de l'artère iliaque | | |
| 174.8 | Embolie et thrombose d'autres artères | R00.8 | Anomalies du rythme cardiaque, autres et non précisées |
| 174.9 | Embolie et thrombose d'artères non précisées | R01.2 | Autres bruits cardiaques |
| 177.0 | Fistule artérioveineuse, acquise | R02 | Gangrène, non classée ailleurs |
| 177.1 | Sténose d'une artère | R03.0 | Constataction d'une élévation de la tension artérielle, sans diagnostic d'hypertension |
| 177.2 | Rupture d'une artère | | |
| 177.3 | Dysplasie fibromusculaire artérielle | R03.1 | Constataction d'une baisse non spécifique de la tension artérielle |
| 177.5 | Nécrose d'une artère | R58 | Hémorragie, non classée ailleurs |
| 177.8 | Autres atteintes précisées des artères et artérioles | R94.3 | Résultats anormaux d'explorations fonctionnelles cardio-vasculaires |
| 177.9 | Atteinte des artères et artérioles, sans précision | | |
| 178.0 | Télangiectasie hémorragique héréditaire | S26.0 | Hémopéricarde traumatique |
| 178.8 | Autres maladies des capillaires | S26.81 | Contusion cardiaque |
| 178.9 | Maladie des capillaires, sans précision | S26.82 | Déchirure cardiaque sans ouverture d'une cavité du cœur |
| 182.1 | Thrombophlébite migratrice | S26.83 | Déchirure cardiaque avec ouverture d'une cavité du cœur |
| 183.1 | Varices des membres inférieurs, avec inflammation | S26.88 | Autre lésion du cœur |
| 183.9 | Varices des membres inférieurs sans ulcère ou inflammation | S26.9 | Lésion traumatique du cœur, sans précision |
| 186.0 | Varices sublinguales | T80.1 | Complications vasculaires consécutives à une injection thérapeutique, une perfusion et une transfusion |
| 186.4 | Varices gastriques | | |
| 186.8 | Varices d'autres localisations précisées | T81.7 | Complications vasculaires consécutives à un acte à visée diagnostique et thérapeutique, non classées ailleurs |
| 187.00 | Syndrome post-thrombotique sans ulcération | T82.2 | Complication mécanique d'un pontage coronarien et d'une greffe valvulaire cardiaque |
| 187.1 | Compression veineuse | | |
| 187.2 | Insuffisance veineuse (chronique) (périphérique) | T82.3 | Complication mécanique d'autres greffes vasculaires |
| 197.0 | Syndrome post-cardiotomie | T82.4 | Complication mécanique d'un cathéter vasculaire de dialyse |
| 197.1 | Autres troubles fonctionnels après chirurgie cardiaque | T82.5 | Complication mécanique d'autres prothèses et implants cardiaques et vasculaires |
| 197.8 | Autres troubles de l'appareil circulatoire après un acte à visée diagnostique et thérapeutique, non classés ailleurs | | |
| 197.9 | Trouble de l'appareil circulatoire après un acte à visée diagnostique et thérapeutique, sans précision | T82.6 | Infection et réaction inflammatoire dues à une prothèse valvulaire cardiaque |
| Q25.8 | Autres malformations congénitales des gros vaisseaux | T82.7 | Infection et réaction inflammatoire dues à d'autres prothèses, implants et greffes cardiaques et vasculaires |
| Q25.9 | Malformation congénitale des gros vaisseaux, sans précision | T82.8 | Autres complications de prothèses, implants et greffes cardiaques et vasculaires |
| Q27.0 | Absence congénitale et hypoplasie de l'artère ombilicale | | |
| Q27.1 | Sténose congénitale de l'artère rénale | T82.9 | Complication d'une prothèse, d'un implant et d'une greffe cardiaques et vasculaires, sans précision |
| Q27.2 | Autres malformations congénitales de l'artère rénale | | |
| Q27.3 | Malformation artérioveineuse périphérique | T86.2 | Echec et rejet d'une greffe de cœur |
| Q27.4 | Phlébectasie congénitale | T86.3 | Echec et rejet d'une greffe cœur-poumon |
| Q27.8 | Autres malformations congénitales précisées de l'appareil circulatoire périphérique | Z01.81 | Examens liés à une prédisposition aux cardiomyopathies |
| Q27.9 | Malformation congénitale de l'appareil circulatoire périphérique, sans précision | Z94.1 | Greffe du cœur |

diagnostic principal F75-2

| | | | |
|-------|---|--------|--|
| A39.5 | Cardite à méningocoques | I23.2 | Communication interventriculaire comme complication récente d'un infarctus aigu du myocarde |
| A52.0 | Syphilis cardio-vasculaire | | |
| B33.2 | Cardite virale | I23.3 | Rupture de la paroi cardiaque sans hémopéricarde comme complication récente d'un infarctus aigu du myocarde |
| B57.0 | Forme aiguë de la maladie de Chagas, avec atteinte cardiaque {I41.2}, {I98.1} | I23.6 | Thrombose de l'oreillette, de l'auricule et du ventricule comme complication récente d'un infarctus aigu du myocarde |
| B57.2 | Maladie de Chagas (chronique) avec atteinte cardiaque | I23.8 | Autres complications récentes d'un infarctus aigu du myocarde |
| C38.0 | Tumeur maligne: Cœur | I24.1 | Syndrome post-infarctus du myocarde |
| C45.2 | Mésothéliome du péricarde | I25.3 | Anévrisme du cœur: |
| D15.1 | Tumeur bénigne: Cœur | I25.4 | Anévrisme d'une artère coronaire |
| I01.0 | Péricardite rhumatismale aiguë | I27.0 | Hypertension pulmonaire primitive |
| I01.2 | Myocardite rhumatismale aiguë | I27.1 | Cardiopathie due à cyphoscoliose |
| I01.8 | Autres cardiopathies rhumatismales aiguës | I27.20 | Hypertension pulmonaire en présence d'une thromboembolie chronique |
| I01.9 | Cardiopathie rhumatismale aiguë, sans précision | | |
| I02.0 | Chorée rhumatismale, avec atteinte cardiaque | I27.28 | Autres hypertension pulmonaires secondaires précisées |
| I02.9 | Chorée rhumatismale, sans atteinte cardiaque | I27.8 | Autres affections cardiopulmonaires précisées |
| I09.0 | Myocardite rhumatismale | I27.9 | Affection cardiopulmonaire, sans précision |
| I09.2 | Péricardite rhumatismale chronique | I28.0 | Fistule artérioveineuse des vaisseaux pulmonaires |
| I09.8 | Autres cardiopathies rhumatismales précisées | I28.1 | Anévrisme de l'artère pulmonaire |
| I09.9 | Cardiopathie rhumatismale, sans précision | I28.8 | Autres maladies précisées des vaisseaux pulmonaires |
| I23.0 | Hémopéricarde comme complication récente d'un infarctus aigu du myocarde | I28.9 | Maladie des vaisseaux pulmonaires, sans précision |
| I23.1 | Communication interauriculaire comme complication récente d'un infarctus aigu du myocarde | I30.0 | Péricardite idiopathique aiguë non spécifique |
| | | I30.1 | Péricardite infectieuse |
| | | I30.8 | Autres formes de péricardite aiguë |

| | | | |
|--------|--|--------|--|
| I30.9 | Péricardite aiguë, sans précision | R00.8 | Anomalies du rythme cardiaque, autres et non précisées |
| I31.0 | Péricardite adhésive chronique | R01.2 | Autres bruits cardiaques |
| I31.1 | Péricardite constrictive chronique | R03.0 | Constataion d'une élévation de la tension artérielle, sans diagnostic d'hypertension |
| I31.2 | Hémopéricarde, non classé ailleurs | R03.1 | Constataion d'une baisse non spécifique de la tension artérielle |
| I31.3 | Epanchement péricardique (non inflammatoire) | R58 | Hémorragie, non classée ailleurs |
| I31.8 | Autres maladies précisées du péricarde | R94.3 | Résultats anormaux d'explorations fonctionnelles cardio-vasculaires |
| I31.9 | Maladie du péricarde, sans précision | S26.0 | Hémopéricarde traumatique |
| I40.0 | Myocardite infectieuse | S26.81 | Contusion cardiaque |
| I40.1 | Myocardite isolée | S26.82 | Déchirure cardiaque sans ouverture d'une cavité du cœur |
| I40.8 | Autres myocardites aiguës | S26.83 | Déchirure cardiaque avec ouverture d'une cavité du cœur |
| I40.9 | Myocardite aiguë, sans précision | S26.88 | Autre lésion du cœur |
| I42.0 | Myocardiopathie avec dilatation | S26.9 | Lésion traumatique du cœur, sans précision |
| I42.1 | Myocardiopathie obstructive hypertrophique | T80.1 | Complications vasculaires consécutives à une injection thérapeutique, une perfusion et une transfusion |
| I42.2 | Autres myocardiopathies hypertrophiques | T82.2 | Complication mécanique d'un pontage coronarien et d'une greffe valvulaire cardiaque |
| I42.3 | Maladie endomyocardique (éosinophilique) | T82.3 | Complication mécanique d'autres greffes vasculaires |
| I42.4 | Fibroélastose endocardique | T82.4 | Complication mécanique d'un cathéter vasculaire de dialyse |
| I42.5 | Autres myocardiopathies restrictives | T82.5 | Complication mécanique d'autres prothèses et implants cardiaques et vasculaires |
| I42.6 | Myocardiopathie alcoolique | T82.6 | Infection et réaction inflammatoire dues à une prothèse valvulaire cardiaque |
| I42.7 | Myocardiopathie due à des médicaments et d'autres causes externes | T82.7 | Infection et réaction inflammatoire dues à d'autres prothèses, implants et greffes cardiaques et vasculaires |
| I42.80 | Cardiomyopathie arythmogène du ventricule droit | T82.8 | Autres complications de prothèses, implants et greffes cardiaques et vasculaires |
| I42.88 | Autres cardiomyopathies | T82.9 | Complication d'une prothèse, d'un implant et d'une greffe cardiaques et vasculaires, sans précision |
| I42.9 | Myocardiopathie, sans précision | T86.2 | Echec et rejet d'une greffe de cœur |
| I51.0 | Anomalie d'un septum cardiaque, acquise | T86.3 | Echec et rejet d'une greffe cœur-poumon |
| I51.3 | Thrombose intracardiaque, non classée ailleurs | Z01.81 | Examens liés à une prédisposition aux cardiomyopathies |
| I51.4 | Myocardite, sans précision | Z94.1 | Grefe du cœur |
| I51.5 | Dégénérescence du myocarde | | |
| I71.00 | Dissection de l'aorte localisation non précisée, sans indication de rupture | | |
| I71.02 | Dissection de l'aorte abdominale, sans indication de rupture | | |
| I71.04 | Dissection de l'aorte localisation non précisée, avec rupture | | |
| I71.06 | Dissection de l'aorte abdominale, avec rupture | | |
| I97.0 | Syndrome post-cardiotomie | | |
| I97.1 | Autres troubles fonctionnels après chirurgie cardiaque | | |
| I97.9 | Trouble de l'appareil circulatoire après un acte à visée diagnostique et thérapeutique, sans précision | | |

procédure F75-3

| | | | |
|------------|---|------------|---|
| 38.7x.00†↔ | Interruption de la veine cave, SAP | 38.7x.29†↔ | Section chirurgicale de la veine cave, par voie transluminale percutanée, autre |
| 38.7x.20†↔ | Section chirurgicale de la veine cave, par voie transluminale percutanée, SAP | 38.7x.99†↔ | Interruption de la veine cave, autre |
| 38.7x.23†↔ | Ligature ou plicature de la veine cave, par voie transluminale percutanée | 88.51†↔ | Angiographie de la veine cave |

ADRG F95**Fermeture opératoire d'une communication interauriculaire ou interventriculaire**

Procédure dans le tableau F95-1

DRG F95A**Fermeture opératoire d'une communication interauriculaire ou interventriculaire, âge < 19 ans**

Âge < 19 années

DRG F95B**Fermeture opératoire d'une communication interauriculaire ou interventriculaire, âge > 18 ans****procédure F95-1**

| | | | |
|-----------|---|-----------|--|
| 35.55↔ | Réparation de communication interventriculaire avec prothèse, fermée | 35.98.12↔ | Fermeture transluminale percutanée de communication interauriculaire (plus d'un dispositif de fermeture) |
| 35.98.11↔ | Fermeture transluminale percutanée de communication interauriculaire (un dispositif de fermeture) | | |

ADRG F98**Remplacement de valve cardiaque par implantation endovasculaire**

Procédure dans le tableau F98-1

DRG F98Z**Remplacement de valve cardiaque par implantation endovasculaire****procédure F98-1**

| | | | |
|-----------|---|-----------|--|
| 35.22.11↔ | Implantation minimale invasive de valve aortique, par voie transapicale | 35.96.22↔ | Réparation endovasculaire de valve mitrale, par voie transveineuse |
| 35.96.11↔ | Remplacement de valve aortique, endovasculaire, transluminal | 35.96.24↔ | Remplacement de valve mitrale, endovasculaire |
| 35.96.12↔ | Remplacement endovasculaire de valve pulmonaire | | |

ADRGs 901, 902**Procédure OR sans rapport**

Procédure OR sans rapport

DRGs 901A, 901B, 901C, 901D, 902Z

