

**SwissDRG 3.0
Planungsversion
(2013/2014)**

**Swiss
Diagnosis
Related
Groups
Version 3.0**

**Definitionshandbuch
Band 2
(DRGs G02A-I98Z)**

© 2013 by SwissDRG AG, Bern, Schweiz

Alle Rechte vorbehalten. Die Definitionshandbücher sind urheberrechtlich geschützt. Jede Verwertung ausserhalb der Nutzungsbedingungen der SwissDRG AG ist ohne vorherige schriftliche Zustimmung unzulässig.

**SwissDRG-Version 3.0 Planungsversion (2013/2014)
Definitionshandbuch**

Inhalt

1 Band 1 (DRGs A01A-F98Z)

Abbildungs- und Tabellenverzeichnis	vii
Begleit-Dokumente zum SwissDRG Definitionshandbuch 3.0 Planungsversion (2013/2014)	ix
Vorbemerkung	xi
Abkürzungsverzeichnis	xii
Einleitung	1
1 Ziele	1
2 Hintergrund	1
3 SwissDRG-Klassifikation Version 3.0 Planungsversion (2013/2014)	3
3.1 DRG-Notation	4
3.2 Umgang mit Schweregraden	5
4 Gruppierung von Behandlungsepisoden in DRGs	6
4.1 Variablen für die Gruppierung	6
4.2 Überprüfung demografischer und klinischer Merkmale	6
4.3 MDC-Zuordnung	6
4.4 Prä-MDC-Verarbeitung	7
4.5 MDC-Partitionierung	7
4.6 Zuordnung zu Basis-DRGs	8
4.7 Zuordnung von CCL und PCCL	8
4.8 DRG-Zuordnung	8
4.9 Verschiedene Funktionen mit Einfluss auf die Gruppierung von Behandlungsepisoden	9
4.10 Fehler-DRGs und sonstige DRGs	9
5 Hinweise zur Anwendung des Definitionshandbuches	10
5.1 Anwendung des Handbuches	10
5.2 Symbole und Konventionen	14
6 Besonderheiten der SwissDRG-Version 3.0 Planungsversion (2013/2014)	16
6.1 Gültigkeit von Diagnose- und Prozedurenklassifikationen	16

1 Band 1 (DRGs A01A-F98Z) *Fortsetzung*

6.2	Seitenkennzeichen	16
6.3	OR- und NonOR-Prozeduren	16
Prä-MDC	(DRGs A01A-B61Z)	39
MDC 01	Krankheiten und Störungen des Nervensystems (DRGs B01Z-B86Z)	119
MDC 02	Krankheiten und Störungen des Auges (DRGs C01Z-C64Z)	281
MDC 03	Krankheiten und Störungen des Ohres, der Nase, des Mundes und des Halses (DRGs D01A-D67Z)	309
MDC 04	Krankheiten und Störungen der Atmungsorgane (DRGs E01A-E77E)	385
MDC 05	Krankheiten und Störungen des Kreislaufsystems (DRGs F01A-F98Z)	439

2 Band 2 (DRGs G02A-I98Z)

MDC 06	Krankheiten und Störungen der Verdauungsorgane (DRGs G02A-G77Z)	1
MDC 07	Krankheiten und Störungen an hepatobiliärem System und Pankreas (DRGs H01A-H64Z)	101
MDC 08	Krankheiten und Störungen an Muskel-Skelett-System und Bindegewebe (DRGs I02A-I98Z)	143

3 Band 3 (DRGs J01Z-P67D)

MDC 09	Krankheiten und Störungen an Haut, Unterhaut und Mamma (DRGs J01Z-J68Z)	1
MDC 10	Endokrine, Ernährungs- und Stoffwechselkrankheiten (DRGs K01Z-K77Z)	123
MDC 11	Krankheiten und Störungen der Harnorgane (DRGs L02A-L72Z)	163

3 Band 3 (DRGs J01Z-P67D) *Fortsetzung*

MDC 12	Krankheiten und Störungen der männlichen Geschlechtsorgane (DRGs M01A-M64Z)	223
MDC 13	Krankheiten und Störungen der weiblichen Geschlechtsorgane (DRGs N01A-N62B)	249
MDC 14	Schwangerschaft, Geburt und Wochenbett (DRGs O01A-O65C)	291
MDC 15	Neugeborene (DRGs P02A-P67D)	327
	Schweres Problem beim Neugeborenen	471
	Mehrere schwere Probleme beim Neugeborenen	499

4 Band 4 (DRGs Q01Z-Z66Z)

MDC 16	Krankheiten des Blutes, der blutbildenden Organe und des Immunsystems (DRGs Q01Z-Q61E)	1
MDC 17	Hämatologische und solide Neubildungen (DRGs R01A-R65Z)	13
MDC 18A	HIV (DRGs S01Z-S65Z)	89
MDC 18B	Infektiöse und parasitäre Krankheiten (DRGs T01A-T77Z)	107
MDC 19	Psychische Krankheiten und Störungen (DRGs U01Z-U66B)	123
MDC 20	Alkohol- und Drogengebrauch und alkohol- und drogeninduzierte psychische Störungen (DRGs V60A-V64Z)	135
MDC 21A	Polytrauma (DRGs W01A-W61B)	143
MDC 21B	Verletzungen, Vergiftungen und toxische Wirkungen von Drogen und Medikamenten (DRGs X01A-X64Z)	203
MDC 22	Verbrennungen (DRGs Y01Z-Y63Z)	297
MDC 23	Faktoren, die den Gesundheitszustand beeinflussen, und andere Inanspruchnahme des Gesundheitswesens (DRGs Z01Z-Z66Z)	325
Globale Funktionen		337
	OR-Prozeduren ohne Bezug	337

4 Band 4 (DRGs Q01Z-Z66Z) *Fortsetzung*

Aufnahmegewicht	359
Bestimmte OR-Prozeduren	365
Komplexe OR-Prozeduren	423
Komplizierende Prozeduren	439
Dialyse	449
Polytrauma	455
Eingriff an mehreren Lokalisationen	471
Intensivmedizinische Komplexbehandlung > 980 / 1104 Aufwandspunkte	503
Geriatrische frührehabilitative Komplexbehandlung	509
Frührehabilitation	515
Intensivmedizinische Komplexbehandlung > 392 / 552 Aufwandspunkte	521
Mehrzeitige komplexe OR-Prozeduren	527
Vierzeitige bestimmte OR-Prozeduren	545
Komplizierende Prozeduren Prä-MDC	603
Multiviszeraleingriff	615

5 Band 5 Anhänge

Anhang A Diagnosekode-/MDC-/DRG-Index	1
Anhang B Prozedurenkode-/MDC-/DRG-Index	152
Globale Prozedurentabellen	556
Funktionsübersicht	557
Eingriff an mehreren Lokalisationen	560
Anhang C CCs, CC-Ausschlüsse, CCL und PCCL-Berechnung	561
Anhang D Plausibilitäten	605
Glossar	658
Quellenverzeichnis	660

MDC 06

Krankheiten und Störungen der Verdauungsorgane

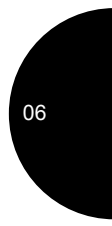
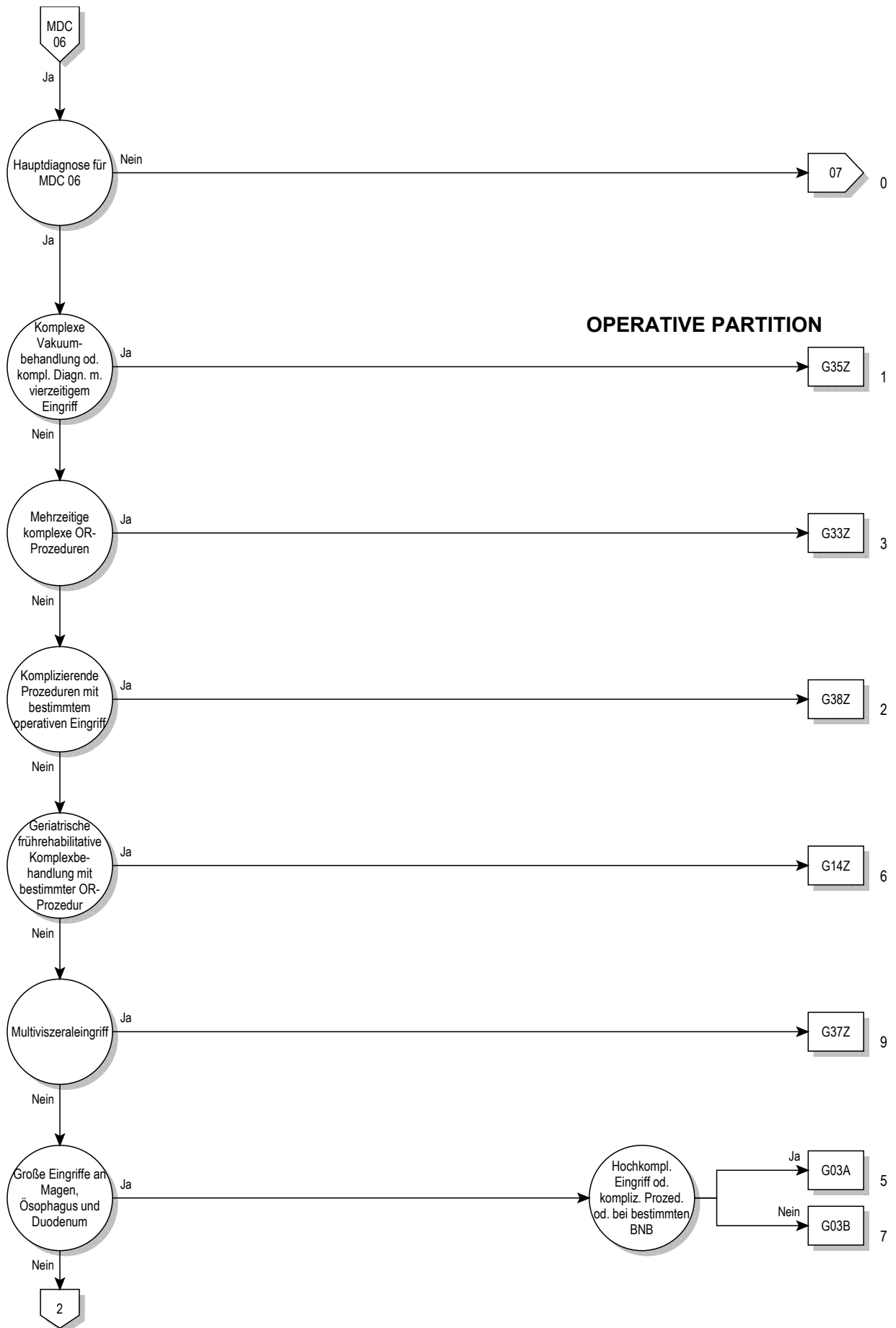

OPERATIVE PARTITION

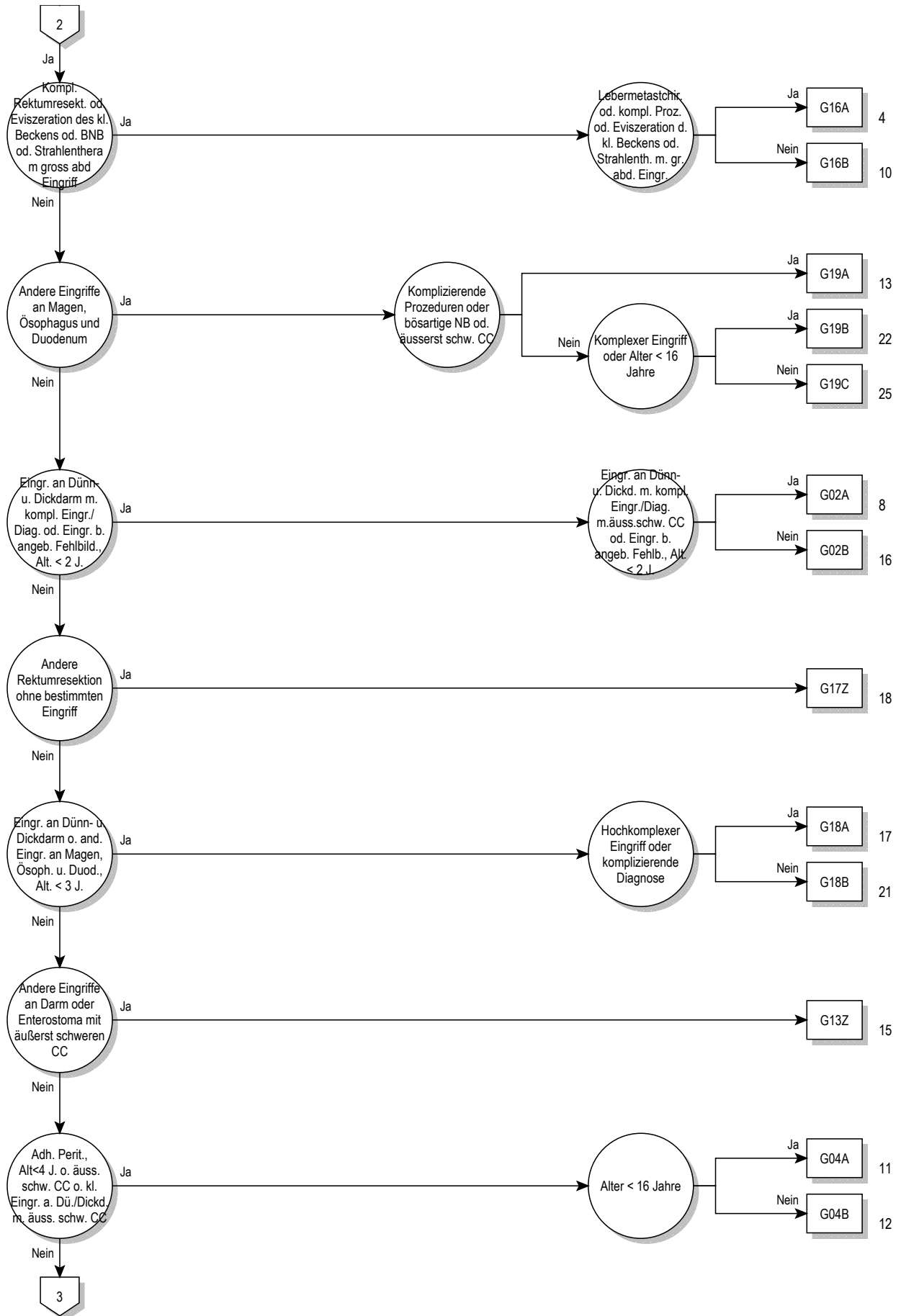

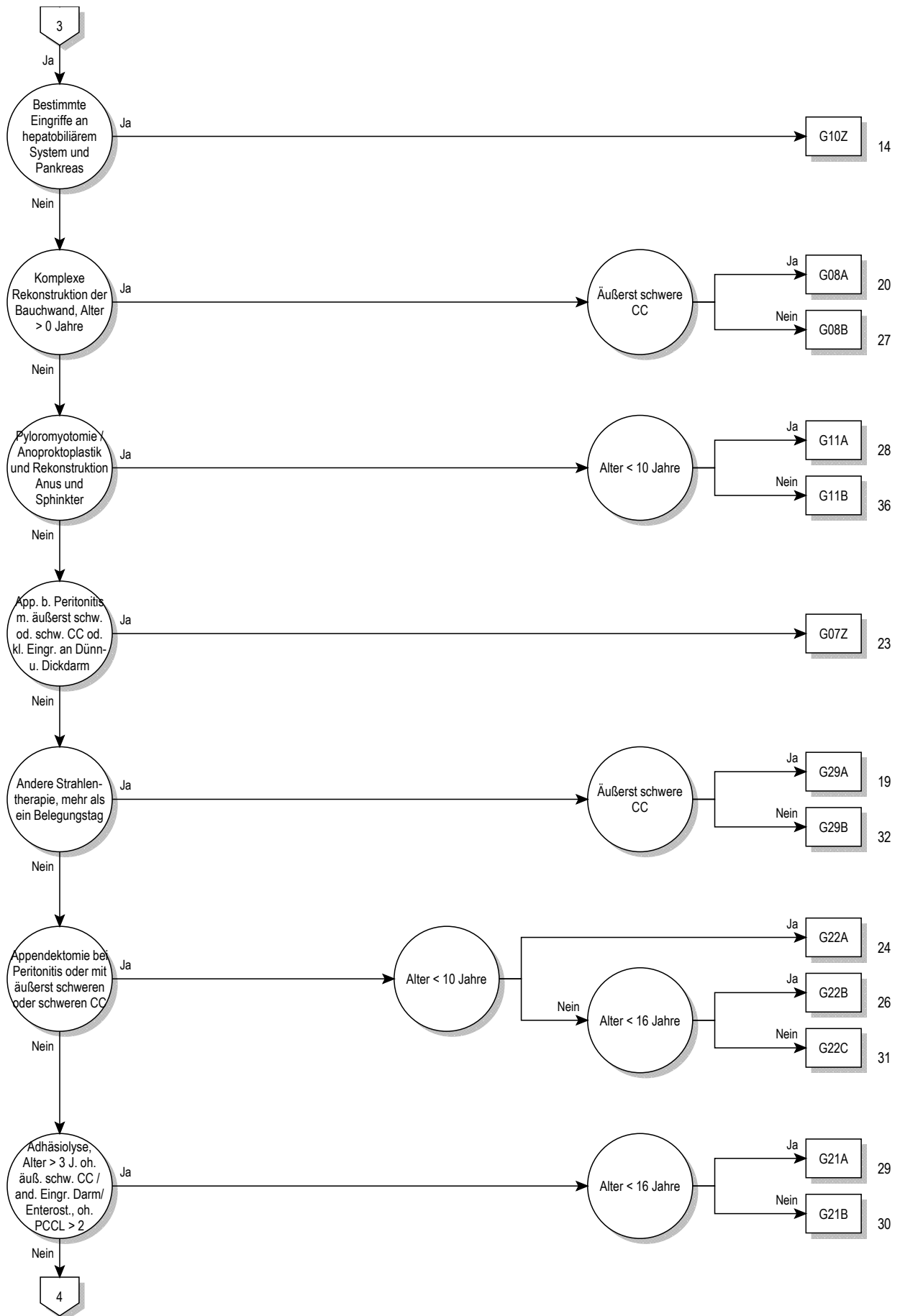

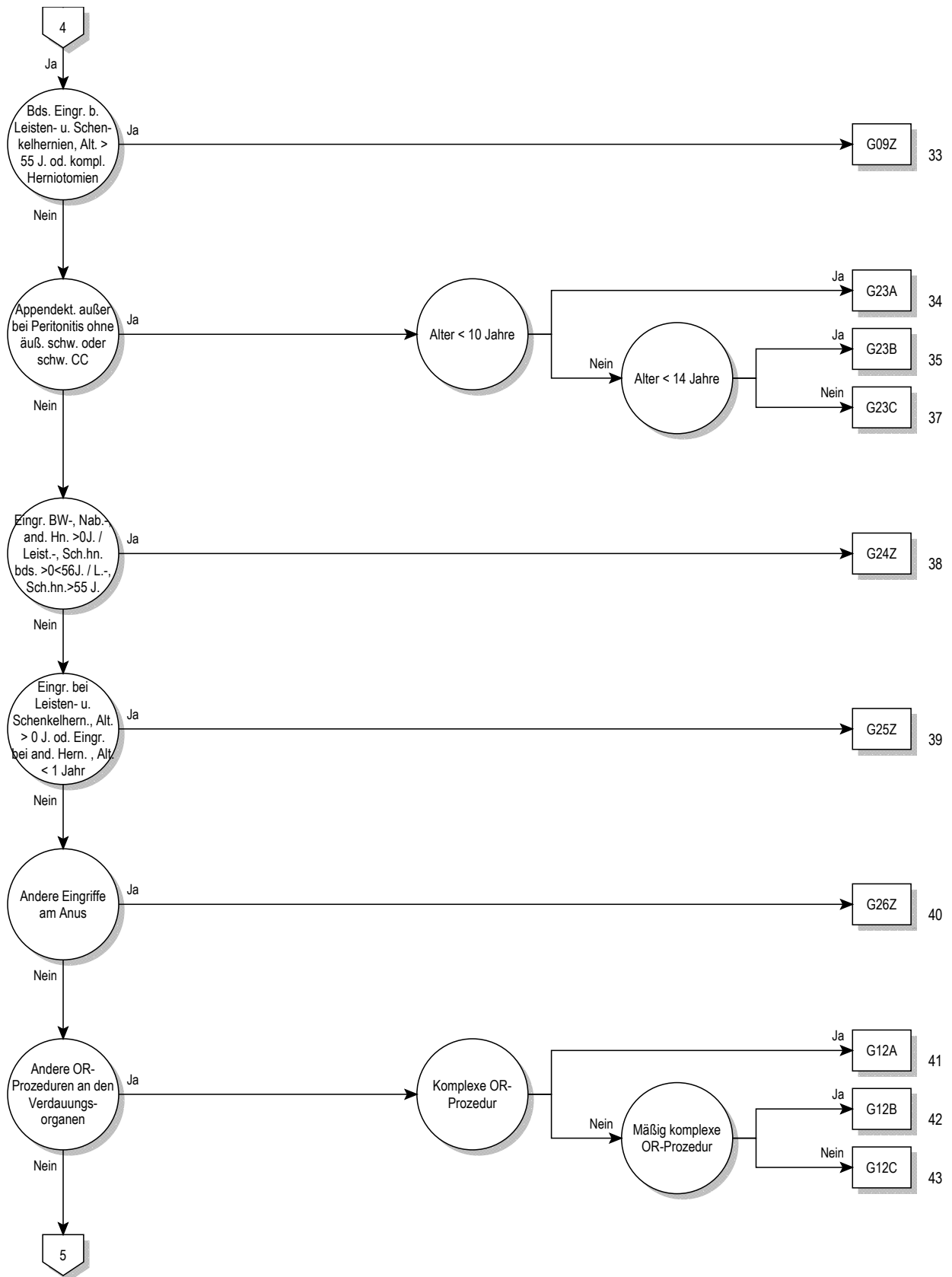

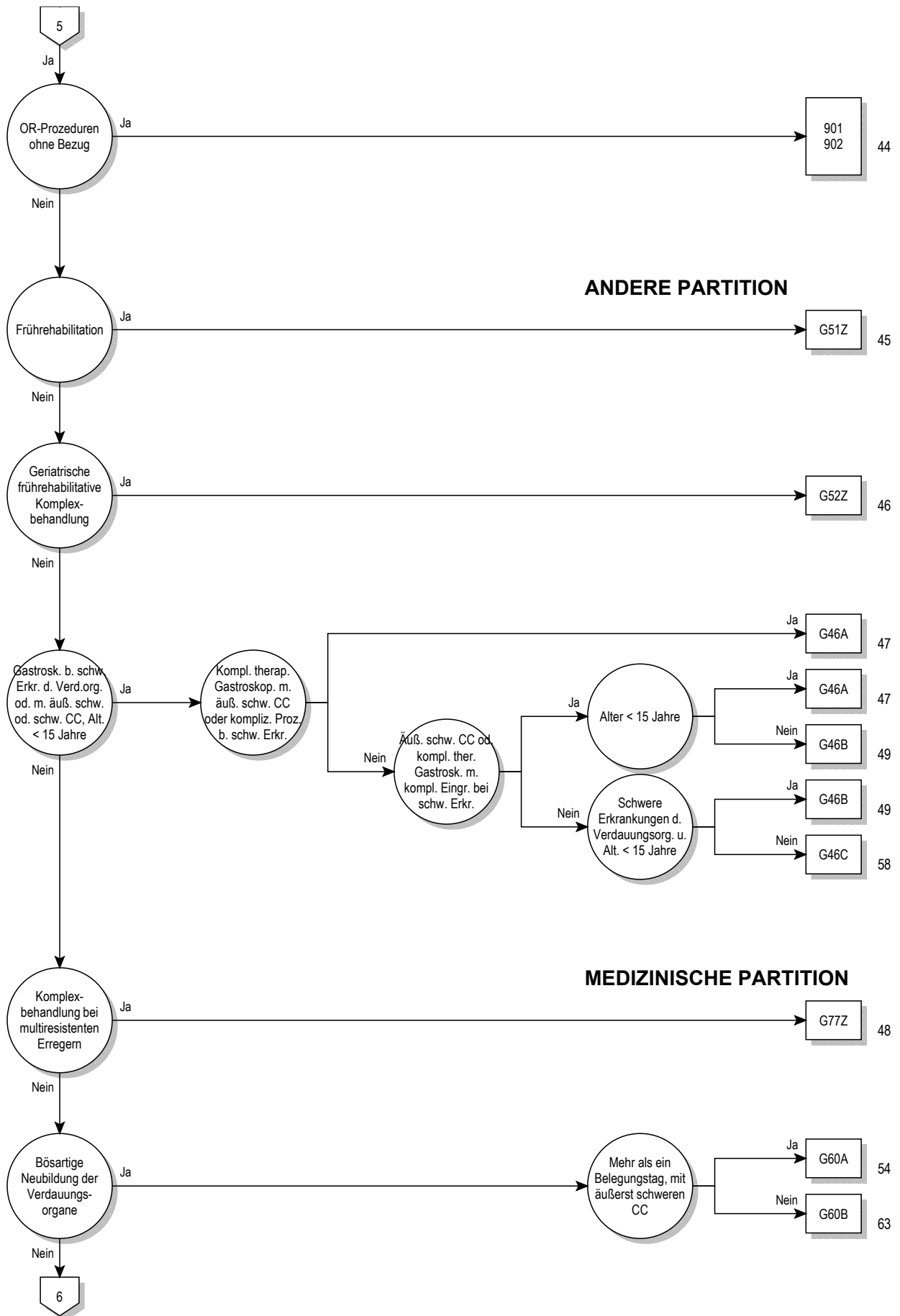

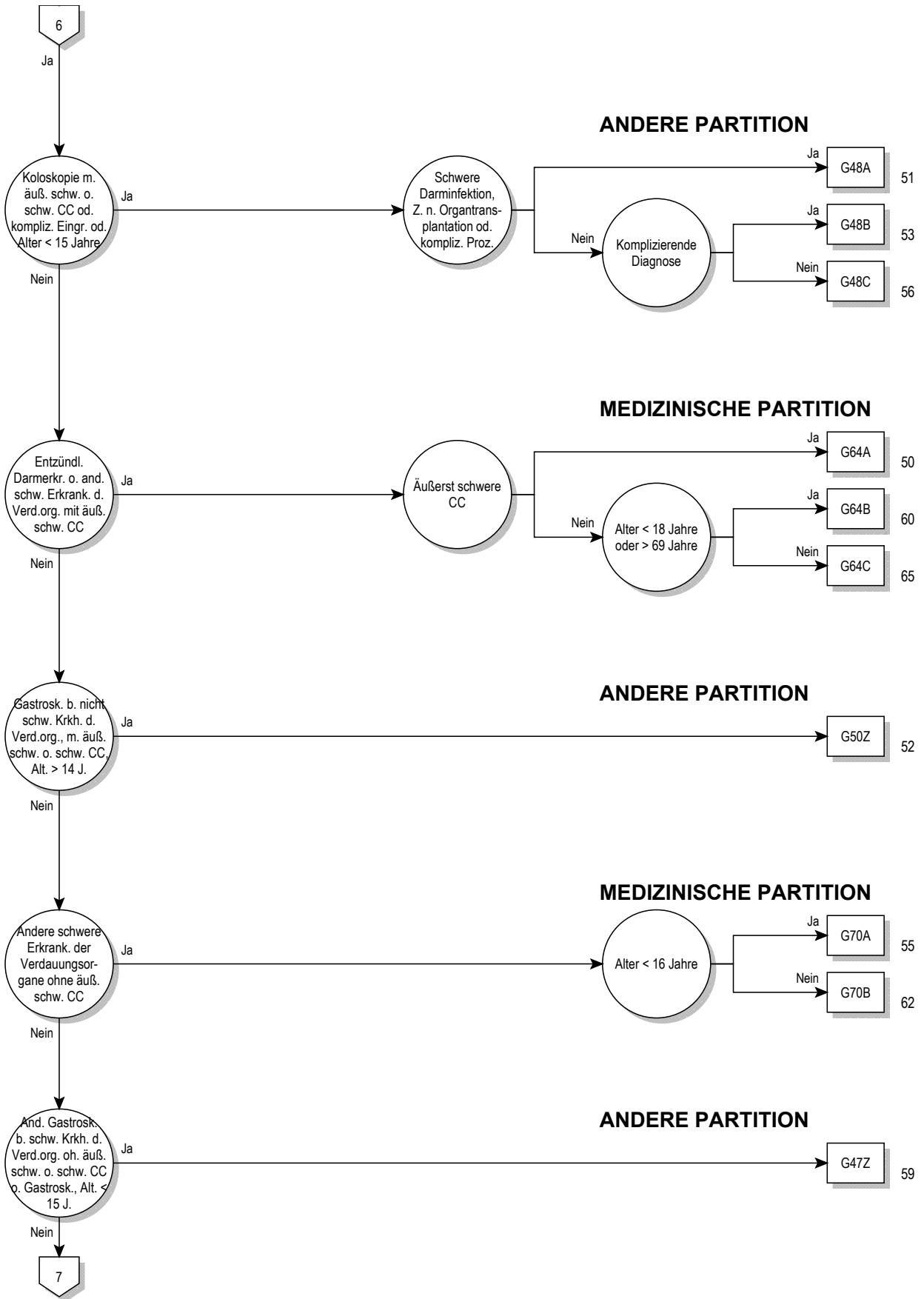

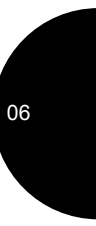
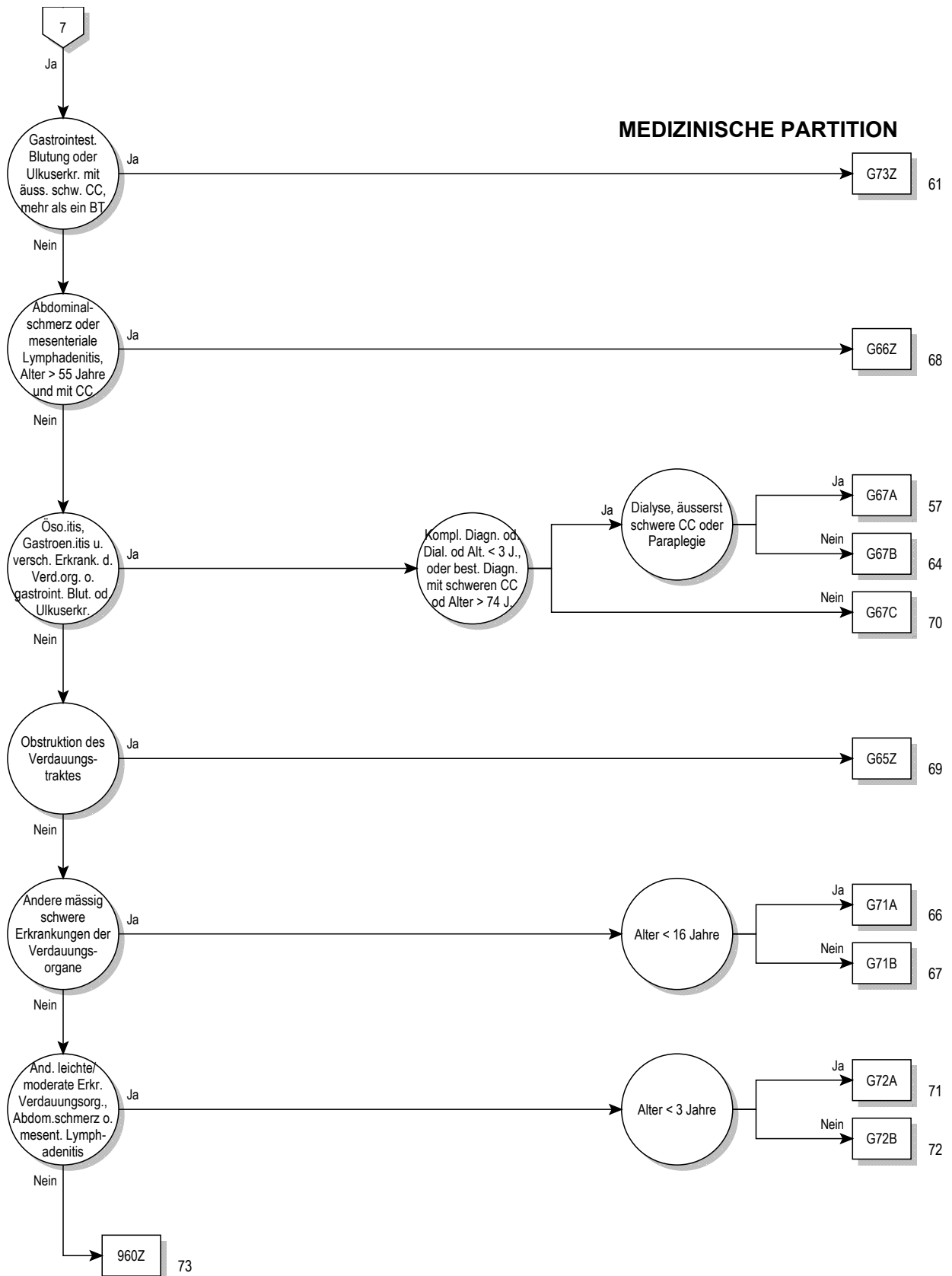

Entscheidungslogik MDC 06

Hauptdiagnose in Tabelle MDC06-0

Hauptdiagnose für MDC 06 (MDC06-0)

A00.0	Cholera durch <i>Vibrio cholerae</i> O:1, Biovar cholerae	B76.8	Sonstige Hakenwurm-Krankheiten
A00.1	Cholera durch <i>Vibrio cholerae</i> O:1, Biovar eltor	B76.9	Hakenwurm-KH, nnbez
A00.9	Cholera, nnbez	B77.0	Askaridose mit intestinalen Komplikationen
A02.0	Salmonellenenteritis	B77.8	Askaridose mit sonstigen Komplikationen
A03.0	Shigellose durch <i>Shigella dysenteriae</i>	B77.9	Askaridose, nnbez
A03.1	Shigellose durch <i>Shigella flexneri</i>	B78.0	Strongyloidiasis des Darms
A03.2	Shigellose durch <i>Shigella boydii</i>	B78.1	Strongyloidiasis der Haut
A03.3	Shigellose durch <i>Shigella sonnei</i>	B78.7	Disseminierte Strongyloidiasis
A03.8	Sonstige Shigellosen	B78.9	Strongyloidiasis, nnbez
A03.9	Shigellose, nnbez	B79	Trichuriasis
A04.0	Darminfektion durch enteropathogene <i>E. coli</i>	B80	Enterobiasis
A04.1	Darminfektion durch enterotoxinbildende <i>E. coli</i>	B81.0	Anisakiasis
A04.2	Darminfektion durch enteroinvasive <i>E. coli</i>	B81.1	Intestinale Kapillariasis
A04.3	Darminfektion durch enterohämorrhagische <i>E. coli</i>	B81.2	Trichostrongyliasis
A04.4	Sonstige Darminfektionen durch <i>Escherichia coli</i>	B81.3	Intestinale Angiostrongyliasis
A04.5	Enteritis durch <i>Campylobacter</i>	B81.8	Sonst nbez intestinale Helminthosen
A04.6	Enteritis durch <i>Yersinia enterocolitica</i>	B82.0	Intestinale Helminthose, nnbez
A04.7	Enterokolitis durch <i>Clostridium difficile</i>	B82.9	Intestinaler Parasitismus, nnbez
A04.8	Sonst nbez bakterielle Darminfektionen	C15.0	Bösartige Neubildung: Zervikaler Ösophagus
A04.9	Bakterielle Darminfektion, nnbez	C15.1	Bösartige Neubildung: Thorakaler Ösophagus
A05.0	Lebensmittelvergiftung durch Staphylokokken	C15.2	Bösartige Neubildung: Abdominaler Ösophagus
A05.2	Lebensmittelvergiftung durch <i>Clostr. perfring.</i> [Clostr. welchii]	C15.3	Bösartige Neubildung: Ösophagus, oberes Drittel
A05.3	Lebensmittelvergiftung durch <i>Vibrio parahaemolyticus</i>	C15.4	Bösartige Neubildung: Ösophagus, mittleres Drittel
A05.4	Lebensmittelvergiftung durch <i>Bacillus cereus</i>	C15.5	Bösartige Neubildung: Ösophagus, unteres Drittel
A05.8	Sonst nbez bakt. Lebensmittelvergiftungen	C15.8	BNB: Ösophagus, mehrere Teilbereiche überlappend
A05.9	Bakteriell bedingte Lebensmittelvergiftung, nnbez	C15.9	Bösartige Neubildung: Ösophagus, nicht näher bezeichnet
A06.0	Akute Amöbenruhr	C16.0	Bösartige Neubildung: Kardial
A06.1	Chronische intestinale Amöbiasis	C16.1	Bösartige Neubildung: Fundus ventriculi
A06.2	Nichtdysenterische Kolitis durch Amöben	C16.2	Bösartige Neubildung: Corpus ventriculi
A07.0	Balantidiose	C16.3	Bösartige Neubildung: Antrum pyloricum
A07.1	Giardiasis [Lambliasis]	C16.4	Bösartige Neubildung: Pylorus
A07.2	Kryptosporidiose	C16.5	BNB: Kleine Kurvatur des Magens, nicht näher bezeichnet
A07.3	Isosporose	C16.6	BNB: Große Kurvatur des Magens, nicht näher bezeichnet
A07.8	Sonst nbez Darm-KH durch Protozoen	C16.8	BNB: Magen, mehrere Teilbereiche überlappend
A07.9	Darmkrankheit durch Protozoen, nnbez	C16.9	Bösartige Neubildung: Magen, nicht näher bezeichnet
A08.0	Enteritis durch Rotaviren	C17.0	Bösartige Neubildung: Duodenum
A08.1	Akute Gastroenteritis Norovirus [Norwalk-Virus]	C17.1	Bösartige Neubildung: Jejunum
A08.2	Enteritis durch Adenoviren	C17.2	Bösartige Neubildung: Ileum
A08.3	Enteritis durch sonstige Viren	C17.3	Bösartige Neubildung: Meckel-Divertikel
A08.4	Virusbedingte Darminfektion, nnbez	C17.8	BNB: Dünndarm, mehrere Teilbereiche überlappend
A08.5	Sonstige nbez Darminfektionen	C17.9	Bösartige Neubildung: Dünndarm, nicht näher bezeichnet
A09.0	Sonstige u nnbez Gastroenteritis u Kolitis infekt. Ursprung	C18.0	Bösartige Neubildung: Zäkum
A09.9	Sonstige u nnbez Gastroenteritis u Kolitis nnbez Ursprung	C18.1	Bösartige Neubildung: Appendix vermiformis
A18.3	TB Darm, Peritoneum u Mesenterial-LK	C18.2	Bösartige Neubildung: Colon ascendens
A21.3	Gastrointestinale Tularämie	C18.3	Bösartige Neubildung: Flexura coli dextra [hepatica]
A22.2	Darmmilzbrand	C18.4	Bösartige Neubildung: Colon transversum
A42.1	Abdominale Aktinomykose	C18.5	Bösartige Neubildung: Flexura coli sinistra [lienalis]
A51.1	Analer Primäraffekt bei Syphilis	C18.6	Bösartige Neubildung: Colon descendens
A54.6	Gonokokkeninfektion des Anus und des Rektums	C18.7	Bösartige Neubildung: Colon sigmoideum
A56.3	Chlamydieninfektion des Anus und des Rektums	C18.8	BNB: Kolon, mehrere Teilbereiche überlappend
B37.81	Candida-Ösophagitis	C18.9	Bösartige Neubildung: Kolon, nicht näher bezeichnet
B68.0	Befall durch <i>Taenia solium</i>	C19	Bösartige Neubildung am Rektosigmoid, Übergang
B68.1	Befall durch <i>Taenia saginata</i>	C20	Bösartige Neubildung des Rektums
B68.9	Taeniasis, nnbez	C21.0	Bösartige Neubildung: Anus, nicht näher bezeichnet
B69.8	Zystizerkose an sonstigen Lokalisationen	C21.1	Bösartige Neubildung: Analkanal
B69.9	Zystizerkose, nnbez	C21.2	Bösartige Neubildung: Kloakenregion
B70.0	Diphyllobothriose	C21.8	BNB: Rektum, Anus u Analkanal, mehrere Teilber. überlapp
B70.1	Sparganose	C26.0	BNB: Intestinaltrakt, Teil nicht näher bezeichnet
B71.0	Hymenolepiasis	C26.8	BNB: Verdauungssystem, mehrere Teilbereiche überlappend
B71.1	Dipylidiose	C26.9	BNB: Ungenau bezeichnete Lok. des Verdauungssystems
B71.8	Sonst nbez Zestodeninfektionen	C45.1	Mesotheliom Peritoneum
B71.9	Zestodeninfektion, nnbez	C48.1	Bösartige Neubildung: nbez Teile des Peritoneums
B76.0	Ankylostomiasis	C48.2	Bösartige Neubildung: Peritoneum, nicht näher bezeichnet
B76.1	Nekatoriasis	C48.8	BNB: Retroperitoneum u Peritoneum, mehr Teilber. überlapp

C76.2	BNB ungenau bezeichneter Lokalisationen: Abdomen	K21.9	Gastroösophageale RefluxKH oh Ösophagitis
C78.4	Sekundäre BNB Dünndarm	K22.0	Achalasie Kardialia
C78.5	Sekundäre BNB Dickdarm u Rektum	K22.1	Ösophagusulkus
C78.6	Sekundäre BNB Retroperitoneum u Peritoneum	K22.2	Ösophagusverschlus
C78.8	Sekundäre BNB so u nnbez Verdauungsorgane	K22.3	Perforation Ösophagus
D00.1	Carcinoma in situ Ösophagus	K22.4	Dyskinesie Ösophagus
D00.2	Carcinoma in situ Magen	K22.5	Divertikel Ösophagus, erworben
D01.0	Carcinoma in situ Kolon	K22.6	Mallory-Weiss-Syndrom
D01.1	Carcinoma in situ Rektosigmoid, Übergang	K22.7	Barrett-Ösophagus
D01.2	Carcinoma in situ Rektum	K22.8	Sonstige nbez KH Ösophagus
D01.3	Carcinoma in situ Analkanal u Anus	K22.9	KH Ösophagus, nnbez
D01.4	Carcinoma in situ so u nnbez Teile Darm	K23.0	Tuberkulose Ösophagus
D01.7	Carcinoma in situ sonst nbez Verdauungsorgane	K23.8	KH Ösophagus b sonst aokl KH
D01.9	Carcinoma in situ Verdauungsorgan, nnbez	K25.0	Ulcus ventriculi, akut, m Blutung
D12.0	Gutartige Neubildung Zäkum	K25.1	Ulcus ventriculi, akut, m Perforation
D12.1	Gutartige Neubildung Appendix vermiformis	K25.2	Ulcus ventriculi, akut, m Blutg u Perf
D12.2	Gutartige Neubildung Colon ascendens	K25.3	Ulcus ventriculi, akut, oh Blutg od Perf
D12.3	Gutartige Neubildung Colon transversum	K25.4	Ulcus ventriculi, chron od nnbez, m Blutung
D12.4	Gutartige Neubildung Colon descendens	K25.5	Ulcus ventriculi, chron od nnbez, m Perf
D12.5	Gutartige Neubildung Colon sigmoideum	K25.6	Ulcus ventriculi, chron od nnbez, m Blutg u Perfor
D12.6	Gutartige Neubildung Kolon, nnbez	K25.7	Ulcus ventriculi, chron, oh Blutg od Perf
D12.7	Gutartige Neubildung Rektosigmoid, Übergang	K25.9	Ulcus ventriculi, wd akut n chron, oh Blutg/Perfor
D12.8	Gutartige Neubildung Rektum	K26.0	Ulcus duodeni, akut, m Blutung
D12.9	Gutartige Neubildung Analkanal Anus	K26.1	Ulcus duodeni, akut, m Perforation
D13.0	Gutartige Neubildung Ösophagus	K26.2	Ulcus duodeni, akut, m Blutung u Perforation
D13.1	Gutartige Neubildung Magen	K26.3	Ulcus duodeni, akut, oh Blutg od Perf
D13.2	Gutartige Neubildung Duodenum	K26.4	Ulcus duodeni, chronisch od nnbez, m Blutung
D13.3	Gutartige Neubildung so u nnbez Teile Dünndarm	K26.5	Ulcus duodeni, chron od nnbez, m Perforation
D13.9	Gut Neub ungen bez Lok innerh Verdauungssystem	K26.6	Ulcus duodeni, chron od nnbez, m Blutg u Perfor
D17.5	Gutart Neubildung Fettgew intraabdom Organe	K26.7	Ulcus duodeni, chron, oh Blutg od Perf
D18.04	Hämangiom Verdauungssystem	K26.9	Ulcus duodeni, wd akut n chron, oh Blutg/Perfor
D19.1	Gutart Neubild mesotheliales Gewebe Peritoneum	K27.0	Ulcus pepticum, Lok nnbez, akut, mit Blutung
D20.0	Gutart Neubildung Retroperitoneum	K27.1	Ulcus pepticum, Lok nnbez, akut, mit Perforation
D20.1	Gutart Neubildung Peritoneum	K27.2	Ulcus pepticum, Lok nnbez, akut, m Blutg u Perfor
D37.1	NB unsich/unbek Verhalt Magen	K27.3	Ulcus pepticum, Lok nnbez, akut, oh Blutg od Perfor
D37.2	NB unsich/unbek Verhalt Dünndarm	K27.4	Ulcus pepticum, Lok nnbez, chron od nnbez, m Blutg
D37.3	NB unsich/unbek Verhalt Appendix vermiformis	K27.5	Ulcus pepticum, Lok nnbez, chron od nnbez, m Perfor
D37.4	NB unsich/unbek Verhalt Kolon	K27.6	Ulcus peptic, Lok nnbez, chron od nnbez, m Blutg/Perf
D37.5	NB unsich/unbek Verhalt Rektum	K27.7	Ulcus pepticum, Lok nnbez, chron, oh Blutg od Perfor
D37.70	Neubildung unsicher od unbekannt Verhaltens: Pankreas	K27.9	Ulcus peptic, Lok nnbez, wd ak n chron, oh Blutg/Perf
D37.78	NB unsicher od unbekannt Verhaltens: So Verdauungsgorg	K28.0	Ulcus pepticum jejuni, akut, m Blutung
D37.9	NB unsich/unbek Verhalt Verdauungsgorg, nnbez	K28.1	Ulcus pepticum jejuni, akut, m Perforation
D48.3	NB unsich/unbek Verhalt Retroperitoneum	K28.2	Ulcus pepticum jejuni, akut, m Blutg u Perf
D48.4	NB unsich/unbek Verhalt Peritoneum	K28.3	Ulcus pepticum jejuni, akut, oh Blutg od Perf
E16.4	Abnorme Gastrinsekretion	K28.4	Ulcus pepticum jejuni, chron od nnbez, m Blutg
E73.0	Angeborener Laktasemangel	K28.5	Ulcus pepticum jejuni, chron od nnbez, m Perfor
E73.1	Sekundärer Laktasemangel	K28.6	Ulcus peptic jejuni, chron od nnbez, m Blutg u Perf
E73.8	Sonstige Laktoseintoleranz	K28.7	Ulcus pepticum jejuni, chron, oh Blutg/Perf
E73.9	Laktoseintoleranz, nnbez	K28.9	Ulcus pepticum jejuni, wd ak n chron, oh Blutg/Perf
E74.1	Störungen Fruktosestoffwechsel	K29.0	Akute hämorrhagische Gastritis
E74.3	So Störungen intestinale Kohlenhydratabsorption	K29.1	Sonstige akute Gastritis
E84.1	Zystische Fibrose mit Darmmanifestationen	K29.2	Alkoholgastritis
I77.4	Arteria-coeliaca-Kompressions-Syndrom	K29.3	Chronische Oberflächengastritis
I84.0	Innere thrombosierte Hämorrhoiden	K29.4	Chronische atrophische Gastritis
I84.1	Innere Hämorrhoiden m sonst Komplikationen	K29.5	Chronische Gastritis, nnbez
I84.2	Innere Hämorrhoiden oh Komplikation	K29.6	Sonstige Gastritis
I84.3	Äußere thrombosierte Hämorrhoiden	K29.7	Gastritis, nnbez
I84.4	Äußere Hämorrhoiden m sonst Komplikationen	K29.8	Duodenitis
I84.5	Äußere Hämorrhoiden oh Komplikation	K29.9	Gastroduodenitis, nnbez
I84.6	Marisken als Folgezustand von Hämorrhoiden	K30	Dyspepsie
I84.7	Nnbez thrombosierte Hämorrhoiden	K31.0	Akute Magendilatation
I84.8	Nnbez Hämorrhoiden m sonst Komplikationen	K31.1	Hypertrophische Pylorusstenose b Erwachs
I84.9	Hämorrhoiden oh Komplikation, nnbez	K31.2	Sanduhrförmige Striktur u Stenose Magen
I85.0	Ösophagusvarizen m Blutung	K31.3	Pylorospasmus, aonkl
I85.9	Ösophagusvarizen oh Blutung	K31.4	Magendivertikel
I88.0	Unspezifische mesenteriale Lymphadenitis	K31.5	Duodenalverschlus
I98.2	Ösophagus- u Magenvarizen bei aokl KH: oA Blutung	K31.6	Fistel Magen u Duodenum
I98.3	Ösophagus- u Magenvarizen bei aokl KH: Mit Angabe Blutung	K31.7	Polyp Magen u Duodenum
K20	Ösophagitis	K31.81	Angiodysplasie Magen u Duoden ohne Angabe einer Blutung
K21.0	Gastroösophageale RefluxKH m Ösophagitis	K31.82	Angiodysplasie Magen u Duodenum mit Blutung

K31.88	Sonstige nbez KH Magen u Duodenum	K52.9	Nichtinfektiöse Gastroenteritis u Kolitis, nnbez
K31.9	KH Magen u Duodenum, nnbez	K55.0	Akute GefäßKH Darm
K35.2	Akute Appendizitis m generalisierter Peritonitis	K55.1	Chronische GefäßKH Darmes
K35.30	Akute Appendizitis m lok Peritonitis oh Perforation od Ruptur	K55.21	Angiodysplasie Kolon: Ohne Angabe Blutung
K35.31	Akute Appendizitis m lok Peritonitis m Perforation od Ruptur	K55.22	Angiodysplasie Kolon: Mit Blutung
K35.32	Akute Appendizitis m Peritonealabszeß	K55.81	Angiodysplasie Dünndarm, ohne Angabe Blutung
K35.8	Akute Appendizitis, nnbez	K55.82	Angiodysplasie Dünndarm mit Blutung
K36	Sonstige Appendizitis	K55.88	Sonstige Gefäßkrankheiten des Darmes
K37	Nnbez Appendizitis	K55.9	Gefäßkrankheit des Darmes, nicht näher bezeichnet
K38.0	Hyperplasie Appendix	K56.0	Paralytischer Ileus
K38.1	Appendixkonkremente	K56.1	Invagination
K38.2	Appendixdivertikel	K56.2	Volvulus
K38.3	Appendixfistel	K56.3	Gallensteinileus
K38.8	Sonstige nbez KH Appendix	K56.4	Sonstige Obturation Darm
K38.9	KH Appendix, nnbez	K56.5	Intestinale Adhäsionen [Briden] mit Ileus
K40.00	Doppelseitige Hern ing m Einkl oh Gangr, n Rezidivhern bez	K56.6	Sonstiger und nicht näher bezeichneter mechanischer Ileus
K40.01	Doppelseitige Hern ing m Einkl oh Gangr, Rezidivhernie	K56.7	Ileus, nnbez
K40.10	Doppelseitige Hern ing m Gangr, n Rezidivhern bez	K57.00	Divertikulose Dünndarm m Perfor u Abszess, oA Blutung
K40.11	Doppelseitige Hern ing m Gangr, Rezidivhernie	K57.01	Divertikulose Dünndarm m Perfor, Abszess u Blutung
K40.20	Doppelseitige Hern ing oh Einkl/Gangr, n Rezidivhern bez	K57.02	Divertikulitis Dünndarm m Perfor u Abszess, oh Ang Blutung
K40.21	Doppelseitige Hern ing oh Einkl/Gangr, Rezidivhernie	K57.03	Divertikulitis Dünndarm m Perfor, Abszess u Blutung
K40.30	Hern ing, eins/oh SeitAng, m Einkl oh Gangr, n RezHern bez	K57.10	Divertikulose Dünndarm oh Perfor, Abszess od Ang Blutung
K40.31	Hern ing, eins/oh SeitAng, m Einkl oh Gangr, Rezidivhernie	K57.11	Divertikulose Dünndarm oh Perfor u Abszess, m Blutung
K40.40	Hern ing, eins/oh SeitAng, m Gangr, n Rezidivhern bez	K57.12	Divertikulitis Dünndarm oh Perfor, Abszess od Ang Blutung
K40.41	Hern ing, eins/oh SeitAng, m Gangr, Rezidivhernie	K57.13	Divertikulitis Dünndarm oh Perfor u Abszess m Blutung
K40.90	Hern ing, eins/oh SeitAng, oh Einkl/Gangr, n RezHern bez	K57.20	Divertikulose Dickdarm m Perfor u Abszess, oh Ang Blutung
K40.91	Hern ing, eins/oh SeitAng, oh Einkl/Gangr, Rezidivhernie	K57.21	Divertikulose Dickdarm m Perfor, Abszess u Blutung
K41.0	Doppelseitige Hernia femoralis m Einkl oh Gangrän	K57.22	Divertikulitis Dickdarm m Perfor u Abszess, oh Ang Blutung
K41.1	Doppelseitige Hernia femoralis m Gangrän	K57.23	Divertikulitis Dickdarm m Perfor, Abszess u Blutung
K41.2	Doppelseitige Hernia femoralis oh Einkl/Gangr	K57.30	Divertikulose Dickdarm oh Perfor, Abszess od Ang Blutung
K41.3	Hern fem, eins/oh SeitAng, m Einkl oh Gangrän	K57.31	Divertikulose Dickdarm oh Perfor od Abszess m Blutung
K41.4	Hern fem, eins/oh SeitAng, m Gangrän	K57.32	Divertikulitis Dickdarm oh Perfor, Abszess od Ang Blutung
K41.9	Hern fem, eins/oh SeitAng, oh Einkl/Gangrän	K57.33	Divertikulitis Dickdarm oh Perfor od Abszess, m Blutung
K42.0	Hernia umbilicalis m Einklemmung oh Gangrän	K57.40	Divertikulose Dünn- u Dickdarm m Perfor u Abszess, oA Blut
K42.1	Hernia umbilicalis m Gangrän	K57.41	Divertikulose Dünn- u Dickdarm m Perfor, Abszess u Blutung
K42.9	Hernia umbilicalis oh Einklemmung/Gangrän	K57.42	Divertikulitis Dünn- u Dickdarm m Perfor u Abszess, oA Blut
K43.0	Hernia ventralis m Einklemmung oh Gangrän	K57.43	Divertikulitis Dünn- u Dickdarm m Perfor, Abszess u Blutung
K43.1	Hernia ventralis m Gangrän	K57.50	Divertikulos Dünn-/Dickdarm oh Perfor, Abszess od Ang Blut
K43.9	Hernia ventralis oh Einklemmung/Gangrän	K57.51	Divertikulose Dünn- u Dickdarm oh Perfor od Abszess, m Blut
K44.0	Hernia diaphragmatica m Einkl oh Gangrän	K57.52	Divertikulos Dünn-/Dickdarm oh Perfor, Abszess od Ang Blut
K44.1	Hernia diaphragmatica m Gangrän	K57.53	Divertikulitis Dünn- u Dickdarm oh Perfor, Abszess, m Blut
K44.9	Hernia diaphragmatica oh Einkl/Gangrän	K57.80	Divertikulose Darm, Teil nnbez, m Perfor u Abszess, oA Blut
K45.0	Sonst nbez abdominale Hernien m Einkl oh Gangrän	K57.81	Divertikulose Darm, Teil nnbez, m Perfor, Abszess u Blutung
K45.1	Sonstige nbez abdominale Hernien m Gangrän	K57.82	Divertikulitis Darm, Teil nnbez, m Perfor u Abszess, oA Blut
K45.8	Sonst nbez abdominale Hernien oh Einkl/Gangr	K57.83	Divertikulitis Darm, Teil nnbez, m Perfor, Abszess u Blutung
K46.0	Nnbez abdominale Hernie m Einkl oh Gangrän	K57.90	Divertikulose Darm, Teil nnbez, oh Perfor, Abszess od Ang Blut
K46.1	Nnbez abdominale Hernie m Gangrän	K57.91	Divertikulose Darm, Teil nnbez, oh Perf od Abszess, m Blut
K46.9	Nnbez abdominale Hernie oh Einkl/Gangrän	K57.92	Divertikulit Darm, Teil nnbez, oh Perf, Abszess, od Ang Blut
K50.0	Crohn-KH Dünndarm	K57.93	Divertikulitis Darm, Teil nnbez, oh Perf od Abszess, m Blut
K50.1	Crohn-KH Dickdarm	K58.0	Reizdarmsyndrom m Diarrhoe
K50.80	Crohn-Krankheit Magen	K58.9	Reizdarmsyndrom oh Diarrhoe
K50.81	Crohn-Krankheit Speiseröhre	K59.0	Obstipation
K50.82	Crohn-Kh Speiseröhre u Mag-Darmtrakt, mehr Teilber betreff	K59.1	Funktionelle Diarrhoe
K50.88	Sonstige Crohn-KH	K59.2	Neurogene Darmstörung, aonkl
K50.9	Crohn-KH, nnbez	K59.3	Megakolon, aonkl
K51.0	Ulzeröse (chronische) Pankolitis	K59.4	Analspasmus
K51.2	Ulzeröse (chronische) Proktitis	K59.8	Sonstige nbez funktionelle Darmstörungen
K51.3	Ulzeröse (chronische) Rektosigmoiditis	K59.9	Funktionelle Darmstörung, nnbez
K51.4	Inflammatorische Polypen des Kolons	K60.0	Akute Analfissur
K51.5	Linksseitige Kolitis	K60.1	Chronische Analfissur
K51.8	Sonstige Colitis ulcerosa	K60.2	Analfissur, nnbez
K51.9	Colitis ulcerosa, nnbez	K60.3	Analfistel
K52.0	Gastroenteritis u Kolitis d Strahleneinwirkung	K60.4	Rektalfistel
K52.1	Toxische Gastroenteritis u Kolitis	K60.5	Anorektalfistel
K52.2	Allergische u alimentäre Gastroenteritis u Kolitis	K61.0	Analabszeß
K52.30	Pancolitis indeterminata	K61.1	Rektalabszeß
K52.31	Linksseitige Colitis indeterminata	K61.2	Anorektalabszeß
K52.32	Colitis indeterminata Rektosigmoid	K61.3	Ischiorektalabszeß
K52.38	Sonstige Colitis indeterminata	K61.4	Intrasphinktäerer Abszeß
K52.8	Sonst nbez nichtinfekt Gastroenteritis u Kolitis	K62.0	Analpolyp

K62.1	Rektumpolyp	Q39.2	Angeborene Ösophagotrachealfistel o Atresie
K62.2	Analprolaps	Q39.3	Angeborene Ösophagusstenose u -striktur
K62.3	Rektumprolaps	Q39.4	Ösophagusmembran
K62.4	Stenose Anus u Rektum	Q39.5	Angeborene Dilatation Ösophagus
K62.5	Hämorrhagie Anus u Rektum	Q39.6	Ösophagusdivertikel (angeboren)
K62.6	Ulkus Anus u Rektum	Q39.8	Sonst angeborene Fehlbildung Ösophagus
K62.7	Strahlenproktitis	Q39.9	Angeborene Fehlbildung Ösophagus, nnbez
K62.8	Sonstige nbez KH Anus u Rektum	Q40.0	Angeborene hypertrophische Pylorusstenose
K62.9	KH Anus u Rektum, nnbez	Q40.1	Angeborene Hiatushernie
K63.0	Darmabszeß	Q40.2	Sonst nbez angeborene Fehlbildungen Magen
K63.1	Perforation Darm (nichttraumatisch)	Q40.3	Angeborene Fehlbildung Magen,nnbez
K63.2	Darmfistel	Q40.8	Sonst nbez angeb Fehlbildungen oberer Verdauungstrakt
K63.3	Darmulkus	Q40.9	Angeborene Fehlbildung oberer Verdauungstrakt, nnbez
K63.4	Enteroptose	Q41.0	Angeb(s) Fehlen, Atresie u Stenose Duodenum
K63.5	Polyp Kolon	Q41.1	Angeb(s) Fehlen, Atresie u Stenose Jejunum
K63.8	Sonstige nbez DarmKH	Q41.2	Angeb(s) Fehlen, Atresie u Stenose Ileum
K63.9	DarmKH, nnbez	Q41.8	Angeb(s) Fehlen, Atresie u Stenose so nbez Teile Dünndarm
K65.0	Akute Peritonitis	Q41.9	Angeb(s) Fehlen, Atresie u Stenose Dünndarm, Teil nnbez
K65.8	Sonstige Peritonitis	Q42.0	Angeb(s) Fehlen, Atresie u Stenose Rektum m Fistel
K65.9	Peritonitis, nnbez	Q42.1	Angeb(s) Fehlen, Atresie u Stenose Rektum oh Fistel
K66.0	Peritoneale Adhäsionen	Q42.2	Angeb(s) Fehlen, Atresie u Stenose Anus m Fistel
K66.1	Hämoperitoneum	Q42.3	Angeb(s) Fehlen, Atresie u Stenose Anuss oh Fistel
K66.8	Sonstige nbez KH Peritoneum	Q42.8	Angeb(s) Fehlen, Atresie u Stenose sonst Teile Dickdarm
K66.9	KH Peritoneum, nnbez	Q42.9	Angeb(s) Fehlen, Atresie u Stenose Dickdarm, Teil nnbez
K67.0	Chlamydienperitonitis	Q43.0	Meckel-Divertikel
K67.1	Gonokokkenperitonitis	Q43.1	Hirschsprung-KH
K67.2	Syphilitische Peritonitis	Q43.2	Sonstige angeborene Funktionsstörung Kolon
K67.3	Tuberkulöse Peritonitis	Q43.3	Angeborene Fehlbildungen, die Darmfixation betreffen
K67.8	Sonst KH Peritoneum b aokl InfektionsKH	Q43.40	Duplikatur Dünndarm
K90.0	Zöliakie	Q43.41	Duplikatur Kolon
K90.1	Tropische Sprue	Q43.42	Duplikatur Rektum
K90.2	Syndrom blinden Schlinge, aonkl	Q43.49	Duplikatur Darm, nnbez
K90.3	Pankreatogene Steatorrhoe	Q43.5	Ektopia ani
K90.4	Malabsorption d Intoleranz, aonkl	Q43.6	Angeborene Fistel Rektum u Anus
K90.8	Sonstige intestinale Malabsorption	Q43.7	Kloakenpersistenz
K90.9	Intestinale Malabsorption, nnbez	Q43.8	Sonst nbez angeborene Fehlbildungen Darm
K91.0	Erbrechen nach gastrointestinalem chir Eingriff	Q43.9	Angeborene Fehlbildung Darm, nnbez
K91.1	Syndrome operierter Magen	Q45.8	Sonst nbez angeborene Fehlbildungen Verdauungssystem
K91.2	Malabsorption nach chirurgischem Eingriff, aonkl	Q45.9	Angeborene Fehlbildung Verdauungssystem, nnbez
K91.3	Postoperativer Darmverschluss	Q79.2	Exomphalus
K91.4	FktStör nach Kolostomie od Enterostomie	Q79.3	Gastroschisis
K91.80	Generalisierte Mukositis b Immunkompr	Q79.4	Bauchdeckenaplasie-Syndrom
K91.88	Sonst KH Verdauungssyst nach med Maßn, aonkl	Q79.5	Sonst angeborene Fehlbildung Bauchdecke
K91.9	KH Verdauungssystem nach med Maßn, nnbez	Q89.3	Situs inversus
K92.0	Hämatemesis	R10.0	Akutes Abdomen
K92.1	Meläna	R10.1	Schmerzen im Bereich Oberbauch
K92.2	Gastrointestinale Blutung, nnbez	R10.3	Schmerzen m Lok in and Teilen Unterbauch
K92.8	Sonstige nbez KH Verdauungssystem	R10.4	Sonstige u nnbez Bauchschmerzen
K92.9	KH Verdauungssystem, nnbez	R11	Übelkeit u Erbrechen
K93.0	TB Darm, Peritoneum u Mesenteriallymphknoten	R12	Sodbrennen
K93.1	Megakolon b Chagas-KH	R13.0	Dysphagie m Beaufsichtigungspflicht b Nahrungsaufnahme
K93.21	Stadium 1 akut Verdauungstrakt-Graft-vers-host-KH	R13.1	Dysphag b absaugpfl TrachStoma m (teilw) gebil Trachealkan
K93.22	Stadium 2 akut Verdauungstrakt-Graft-vers-host-KH	R13.9	Sonstige und nicht näher bezeichnete Dysphagie
K93.23	Stadium 3 akut Verdauungstrakt-Graft-vers-host-KH	R14	Flatulenz u verwandte Zustände
K93.24	Stadium 4 akut Verdauungstrakt-Graft-vers-host-KH	R15	Stuhlinkontinenz
K93.8	KH sonstiger nbez Verdauungsorgane b aokl KH	R19.0	Schwellung/Raumforderung/Knoten Abdomen/Becken
N80.5	Endometriose Darm	R19.1	Abnorme Darmgeräusche
N82.2	Fistel zw Vagina u Dünndarm	R19.2	Sichtbare Peristaltik
N82.3	Fistel zw Vagina u Dickdarm	R19.3	Bauchdeckenspannung
N82.4	Sonst Fisteln zw weiblichem Genital- u Darmtrakt	R19.4	Veränderungen Stuhlgewohnheiten
P76.1	Transitorischer Ileus b Neugeborenen	R19.5	Sonstige Stuhlveränderungen
P76.2	Darmverschluss b Neugeborenen d eingedickte Milch	R19.8	Sonst nbez Sympt Verdauungssystem/Abdomen
P76.8	Sonstiger nbez Darmverschluss b Neugeborenen	R85.0	Abnormer Enzymwert in UntMat VerdOrg/Bauchhöhle
P76.9	Darmverschluss b Neugeborenen, nnbez	R85.1	Abnormer Hormonwert in UntMat VerdOrg/Bauchhöhle
P77	Enterocolitis necroticans Fetus/Neugeborenes	R85.2	Abn Wert so Drog/AM/biol akt Subst UM VerdOrg/Bauchh
P78.3	Nichtinfektiöse Diarrhoe b Neugeborenen	R85.3	Abn Wert Subst vorw nmed Herk UntMat VerdOrg/Bauchh
P78.8	Sonst nbez KH Verdauungssystem in Perinatalperiode	R85.4	Abnorme immun Bef in UntMat VerdOrg/Bauchhöhle
P78.9	KH Verdauungssystem in Perinatalperiode, nnbez	R85.5	Abnorme mikrobiol Bef in UntMat VerdOrg/Bauchhöhle
Q39.0	Ösophagusatresie oh Fistel	R85.6	Abnorme zytol Bef in UntMat VerdOrg/Bauchhöhle
Q39.1	Ösophagusatresie m Ösophagotrachealfistel	R85.7	Abnorme histol Bef in UntMat VerdOrg/Bauchhöhle

R85.8	So abn Bef in UntMat aus VerdOrg/Bauchhöhle	S36.9	Verletzung eines nnbez intraabdominalen Organes
R85.9	Nnbez abn Bef in UntMat aus VerdOrg/Bauchhöhle	T18.1	Fremdkörper im Ösophagus
R93.3	Abn Bef bildgeb Diagn so Teile Verdauungstrakt	T18.2	Fremdkörper im Magen
R93.5	Abn Bef bildgeb Diagn so Abdominalreg/Retroperitoneum	T18.3	Fremdkörper im Dünndarm
S27.83	Verletzung Ösophagus, Pars thoracica	T18.4	Fremdkörper im Dickdarm
S36.3	Verletzung Magen	T18.5	Fremdkörper in Anus u Rektum
S36.40	Verletzung Dünndarm, Teil nnbez	T18.8	Fremdkörper an sonst u mehr Lok Verdauungstrakt
S36.41	Verletzung Duodenum	T18.9	Fremdkörper im Verdauungstrakt, Teil nnbez
S36.49	Verletzung sonst u mehrere Teile Dünndarm	T28.1	Verbrennung des Ösophagus
S36.50	Verletzung Dickdarm, Teil nnbez	T28.2	Verbrennung sonstige Teile Verdauungstrakt
S36.51	Verletzung Colon ascendens	T28.6	Verätzung des Ösophagus
S36.52	Verletzung Colon transversum	T28.7	Verätzung sonstiger Teile des Verdauungstraktes
S36.53	Verletzung Colon descendens	T91.5	Folgen Verletz intraabdominaler Organe u Beckenorgane
S36.54	Verletzung Colon sigmoideum	Z43.1	Versorgung Gastrostoma
S36.59	Verletzung sonst u mehrere Teile Dickdarm	Z43.2	Versorgung Ileostoma
S36.6	Verletzung Rektum	Z43.3	Versorgung Kolostoma
S36.7	Verletzung mehrerer intraabdominaler Organe	Z43.4	Versorgung and künstl Körperöffnungen Verdauungstrakt
S36.81	Verletzung Peritoneum	Z46.5	Versorg/Anpass Ileostoma od von so Vorricht i MDTrakt
S36.82	Verletzung Mesenterium	Z90.3	Verlust Teile Magen

ADR G02**Komplexer Eingriff oder kompliz. Diagn. an Dünn- und Dickdarm od. andere Ingr. an Magen, Ösophagus und Duodenum ohne kompliz. Proz., mit Ingr. bei angebor. Fehlbildung, Alter < 2 J.**

Prozedur in Tabelle G02-3 oder Prozedur in Tabelle G02-4 und Diagnose in Tabelle G02-1 oder (Definition der Basis-DRG G18 oder Definition der Basis-DRG G19) und Prozedur in Tabelle G02-5 und Alter < 2 Jahre

DRG G02A**Komplexer Eingriff oder kompliz. Diagn. an Dünn- und Dickdarm mit äuss. schw. CC od. andere Ingr. an Magen, Ösophagus und Duodenum, mit Ingr. bei angebor. Fehlbildung, Alter < 2 J.**

(Prozedur in Tabelle G02-3 oder Prozedur in Tabelle G02-4) und Diagnose in Tabelle G02-2 und PCCL > 3 oder (Definition der Basis-DRG G18 oder Definition der Basis-DRG G19) und Prozedur in Tabelle G02-5 und Alter < 2 Jahre

DRG G02B**Komplexer Eingriff oder kompliz. Diagn. an Dünn- und Dickdarm ohne äuss. schw. CC, ohne andere Eingriffe an Magen, Ösophagus und Duodenum****Diagnose G02-1**

C78.6	Sekundäre BNB Retroperitoneum u Peritoneum	K65.0	Akute Peritonitis
C78.7	Sekundäre BNB Leber u intrahepatische Gallengänge	K65.8	Sonstige Peritonitis
K63.1	Perforation Darm (nichttraumatisch)	K65.9	Peritonitis, nnbez

Diagnose G02-2

K63.1	Perforation Darm (nichttraumatisch)	K65.8	Sonstige Peritonitis
K65.0	Akute Peritonitis	K65.9	Peritonitis, nnbez

Prozedur G02-3

45.61↔	Multiple Segmentresektion am Dünndarm	45.8x.30↔	Totale intraabd Kolekt, Erw totale Proktokolektomie
45.71↔	Multiple Segmentresektion am Dickdarm	45.8x.99↔	Totale intraabdominelle Kolektomie, sonstige
45.74↔	Resektion des Colon transversum	46.13↔	Permanente Kolostomie
45.8x.00↔	Totale intraabdominelle Kolektomie, n.n.bez.	46.23↔	Sonstige permanente Ileostomie
45.8x.20↔	Totale intraabd Kolektomie, Erw totale Kolektomie	49.74↔	M. gracilis-Transposition bei Analinkontinenz

Prozedur G02-4

44.5x.00↔	Revision einer Magenanastomose, n.n.bez.	45.51↔	Isolation eines Dünndarmsegments
44.5x.10↔	Revision e Magenanst nach Billroth I und IIOperation	45.52↔	Isolation eines Dickdarmsegments
44.5x.20↔	Rev e Magenanst na RouxYOp o m intestinaler Intpos	45.62↔	Sonstige Teilresektion am Dünndarm
44.5x.99↔	Revision einer Magenanastomose, sonstige	45.63.00↔	Totalexstirpation des Dünndarms, n.n.bez.
44.63.00↔	Verschluss einer anderen Magenfistel, n.n.bez.	45.63.99↔	Totalexstirpation des Dünndarms, sonstige
44.63.11↔	Verschluss einer anderen Magenfistel, offen chirurgisch	45.73↔	Hemikolektomie rechts
44.63.12↔	Verschluss einer anderen Magenfistel, laparoskopisch	45.75↔	Hemikolektomie links
44.63.99↔	Verschluss einer anderen Magenfistel, sonstige	45.76↔	Sigmoidektomie
45.50↔	Isolation eines Darmsegments, n.n.bez.	45.79.00↔	Sonstige Teilresektion am Dickdarm, n.n.bez.

45.79.10↔	Segmentresektion am Dickdarm	45.90↔	Intestinale Anastomose, n.n.bez.
45.79.11↔	Resektion multipler Dickdarmsegmente	45.91↔	Dünndarm-Dünndarm-Anastomose
45.79.12↔	Subtotale Kolektomie	45.92↔	Anastomose des Dünndarms zum Rektumstumpf
45.79.20↔	Erweiterte Sigmaresektion	45.93↔	Sonstige Dünndarm-Dickdarm-Anastomose
45.79.21↔	Erweiterte Hemikolektomie rechts und links	45.94↔	Dickdarm-Dickdarm-Anastomose
45.79.22↔	Erweiterte subtotale Kolonresektion	45.95↔	Anastomose zum Anus
45.79.29↔	Sonstige erweiterte Teilresektion am Dickdarm	48.1↔	Proktostomie
45.79.99↔	Sonstige Teilresektion am Dickdarm, sonstige	48.74↔	Rektorektostomie

Prozedur G02-5

02.11↔	Einfache Naht an der Dura mater des Gehirns	38.85.29↔	So chir Verschluss von thorakalen Venen, sonstige
02.12.00↔	Sonstige Rekonstruktion an den Hirnhäuten, n.n.bez.	38.85.99↔	So chir Verschluss von and thorakalen Gef, sonstige
02.12.10↔	Sonst Rekonstruktion an den Hirnhäuten ohne Kranioplastik	39.52.00↔	Sonstige Korrektur eines Aneurysmas, n.n.bez.
02.12.20↔	Sonst Rekonstruktion an den Hirnhäuten mit Kranioplastik	39.52.10↔	So Korre e Aneur von Blutgefäßen an Kopf u Ha, n.n.bez.
02.12.21↔	Sonst Duraplastik mit Kranioplastik an der Konvexität	39.52.11↔	Sonstige Korrektur e Aneur von intrakr Blutgefäßen
02.12.22↔	So Durapl m Kranioplastik a kraniozervikalen Übergang	39.52.19↔	So Korre e Aneur von Blutgefäßen an Kopf und Ha, so
02.12.99↔	Sonstige Rekonstruktion an den Hirnhäuten, sonstige	39.52.20↔	Sonstige Korrektur eines Aneurysmas der Aorta, n.n.bez.
02.34↔	Ventrikelschunt zu Bauchhöhle und Bauchorganen	39.52.21↔	S offn Chr Krr Aneur d Art ascndns,d Artbnbgs u d thr Art
02.39↔	Sonst Operationen zum Einrichten einer Ventrikeldrainage	39.52.22↔	Sonstige offen Chir Korrektur eines Aneur der Aort abd
02.41.00↔	Spülung und Exploration eines Ventrikelschunts, n.n.bez.	39.52.29↔	Sonstige Korrektur eines Aneurysmas der Aorta, sonstige
02.41.10↔	Spülung u Exploration eines Ventrikelschunts, zentraler Teil	39.52.99↔	Sonstige Korrektur eines Aneurysmas, sonstige
02.41.20↔	Spülung u Exploration eines Ventrikelschunts, peripherer Teil	39.54.00↔	Re-entry Operation, n.n.bez.
02.41.99↔	Spülung und Exploration eines Ventrikelschunts, sonstige	39.54.10↔	Re-entry Operation, thorakale Aorta
02.42.00↔	Ersetzen eines Ventrikelschunts, n.n.bez.	39.54.20↔	Re-entry Operation, Aorta abdominalis
02.42.10↔	Ersetzen eines Ventrikelschunts, zentraler Teil	39.54.99↔	Re-entry Operation, sonstige
02.42.20↔	Ersetzen eines Ventrikelschunts, peripherer Teil	42.51.00↔	Intrathorakale Ösophagoösophagostomie, n.n.bez.
02.42.99↔	Ersetzen eines Ventrikelschunts, sonstige	42.51.10↔	Intrthr Ösophst,Rk d Ösophpas b Atisie u Vers kng ösoph Fstl
02.43↔	Entfernen eines Ventrikelschunts	42.51.99↔	Intrathorakale Ösophagoösophagostomie, sonstige
03.51↔	Plastische Rekonstruktion an einer spinalen Meningozele	44.64↔	Gastropexie
03.52↔	Plastische Rekonstruktion an einer spinalen Myelomeningozele	44.66↔	So Massnahm zur Reko d ösophagogastrischen Spinktfnkt
03.59.00↔	So Plast Reko und Op an Strukt d Spinalkan, n.n.bez.	44.67.00↔	Lprsk Mssnhm z Rk d ösphggstrschn Spnktfnkt, n.n.bez.
03.59.10↔	S Plst Rk u Op an Strkt d Spnlkn, Vrschl e Diastmtmylie	44.67.10↔	Lsk Msn z Rk d ösphgstrschn Spnktfkt, Krdplstk, Lsk
03.59.11↔	S Plst Rk u Op an Strkt d Spnlkn, Drchtr e Flm trmnl	44.67.20↔	Lsk Msn z Rk d ösphggstr Spnktfkt, (Hm)Fndplktio, Lsk
03.59.12↔	S Plst Rk u Op an Strkt d Spnlkn, Vrschl e spn Fstl	44.67.99↔	Lprsk Mssnhm z Rk d ösphggstrschn Spnktfnkt, so
03.59.13↔	S Plst Rk u Op an Strkt d Spnlkn, Spnl Drpl	45.61↔	Multiple Segmentresektion am Dünndarm
03.59.99↔	So Plast Reko und Op an Strukturen d Spinalkanals, so	45.62↔	Sonstige Teilresektion am Dünndarm
03.6↔	Lösung von Adhäsionen an Rückenmark und Nervenwurzeln	45.63.00↔	Totalexstirpation des Dünndarms, n.n.bez.
31.73↔	Verschluss einer anderen trachealen Fistel	45.63.99↔	Totalexstirpation des Dünndarms, sonstige
32.41.00↔	Thorakoskopische Lobektomie an der Lunge, n.n.bez.	45.72↔	Zäkumresektion
32.41.10↔	Lbkt an d L, thrksk, oh Ang e rd Lymphkt, n.n.bez.	45.73↔	Hemikolektomie rechts
32.41.11↔	Lbkt an d L, thrksk, oh Ang rd Lymphkt, oh brnchpl o angiopl Erw	45.74↔	Resektion des Colon transversum
32.41.12↔	Lbkt an d L, thrksk, oh Ang e rd Lymphkt, m brnchpl Erw	45.75↔	Hemikolektomie links
32.41.13↔	Lbkt an d L, thrksk, oh Ang e rd Lymphkt, m angiopl Erw	45.76↔	Sigmoidektomie
32.41.14↔	Lbkt an d L, thrksk, oh Ang rd Lymphkt, m brnchpl u angiopl Erw	45.79.00↔	Sonstige Teilresektion am Dickdarm, n.n.bez.
32.41.19↔	Lobekt an d Lu, thoraks, oh Ang e rad Lymphekt, so	45.79.10↔	Segmentresektion am Dickdarm
32.41.20↔	Lobekt an d Lu, thoraks, m radik Lymphekt, n.n.bez.	45.79.11↔	Resektion multipler Dickdarmsegmente
33.34.00↔	Thorakoplastik, n.n.bez.	45.79.12↔	Subtotale Kolektomie
33.34.10↔	Thorakoplastik, partiell	45.79.20↔	Erweiterte Sigmaresektion
33.34.20↔	Thorakoplastik, komplett	45.79.21↔	Erweiterte Hemikolektomie rechts und links
33.34.99↔	Thorakoplastik, sonstige	45.79.22↔	Erweiterte subtotale Kolonresektion
33.39↔	Sonstiger chirurgischer Lungenkollaps	45.79.29↔	Sonstige erweiterte Teilresektion am Dickdarm
34.02↔	Probethorakotomie	45.79.99↔	Sonstige Teilresektion am Dickdarm, sonstige
34.03↔	Rethorakotomie	45.90↔	Intestinale Anastomose, n.n.bez.
34.84↔	Sonstige plastische Rekonstruktion am Zwerchfell	45.91↔	Dünndarm-Dünndarm-Anastomose
38.84.00↔	Sonstiger chirurgischer Verschluss der Aorta, n.n.bez.	45.92↔	Anastomose des Dünndarms zum Rektumstumpf
38.84.10↔	Sonstiger chirurgischer Verschluss der thorakalen Aorta	45.93↔	Sonstige Dünndarm-Dickdarm-Anastomose
38.84.20↔	Sonstr chirurgischer Verschluss der Aorta abdominalis	45.94↔	Dickdarm-Dickdarm-Anastomose
38.84.99↔	Sonstiger chirurgischer Verschluss der Aorta, sonstige	45.95↔	Anastomose zum Anus
38.85.00↔	So chir Verschluss von and thorakalen Gef, n.n.bez.	46.01↔	Exteriorisation des Dünndarms
38.85.10↔	So chir Verschluss von and thorakalen Aa, n.n.bez.	46.02↔	Resektion eines exteriorisierten Dünndarmsegments
38.85.11↔	Sonstiger chirurgischer Verschluss der A. subclavia	46.03↔	Exteriorisation des Dickdarms
38.85.12↔	Sonstiger chirurgischer Verschluss der A. pulmonalis	46.04↔	Resektion eines exteriorisierten Dickdarmsegments
38.85.13↔	Sonstr chirurgischer Verschluss des Truncus brachiocephalicus	46.10↔	Kolostomie, n.n.bez.
38.85.19↔	So chir Verschluss von and thorakalen Aa, sonstige	46.11↔	Temporäre Kolostomie
38.85.20↔	So chir Verschluss von thorakalen Venen, n.n.bez.	46.13↔	Permanente Kolostomie
38.85.21↔	Sonstiger chirurgischer Verschluss der V. cava superior	46.14↔	Verzögerte Eröffnung einer Kolostomie
38.85.22↔	Sonstiger chirurgischer Verschluss der V. pulmonalis	46.20↔	Ileostomie, n.n.bez.
38.85.23↔	Sonstiger chirurgischer Verschluss der V. subclavia	46.21↔	Temporäre Ileostomie
38.85.28↔	So chir Verschluss von sonst tiefen thorakalen Venen	46.23↔	Sonstige permanente Ileostomie

46.24↔	Verzögerte Eröffnung einer Ileostomie	48.1↔	Proktostomie
46.31↔	Verzögerte Eröffnung einer anderen Enterostomie	48.74↔	Rektorektostomie
46.33↔	Anlage eines Duodenostomie	49.79.00↔	Sonstige Rekonstruktion am Analsphinkter, n.n.bez.
46.34↔	Offen chirurgische Anlage einer Jejunostomie	49.79.10↔	Anteriore Anorektoplastik
46.39.00↔	Sonstige Enterostomie, n.n.bez.	49.79.11↔	Posteriore sagittale Anorektoplastik
46.39.10↔	Sonst Enterostomie, Anlage einer Bishop-Koop-Anastomose	49.79.12↔	Erw Pst sgt Anrktpl m Engrffn an Nchbrggn
46.39.99↔	Sonstige Enterostomie, sonstige	49.79.13↔	Abdper oder sakroabdominoperineale Durchzugsoperation
46.43.00↔	Sonst Revision eines künstlichen Dickdarstomas, n.n.bez.	49.79.14↔	Anoproktoplastik
46.43.10↔	Plastische Erweiterung oder Einengung eines Kolostomas	49.79.15↔	Sonstige plastische Rekonstruktion b anorektalen Anom
46.43.11↔	Neueinpflanzung eines Kolostomas	49.79.99↔	Sonstige Rekonstruktion am Analsphinkter, sonstige
46.43.12↔	Abtragung des vorverlagerten Teiles eines Kolostomas	53.7↔	Operation einer Zwerchfellhernie, abdominaler Zugang
46.43.20↔	Umwandlung eines Kolostomas in ein kontinentes Stoma	53.80↔	Op e Zwerchfellhernie d thorakalen Zugang, n.n.bez.
46.43.99↔	Sonst Revision eines künstlichen Dickdarstomas, sonst	53.81↔	Plikatur des Zwerchfells
46.50↔	Verschluss eines intestinalen Stomas, n.n.bez.	53.82↔	Operation einer parasternalen Hernie
46.51.00↔	Verschluss eines Dünndarm-Stomas, n.n.bez.	54.61↔	Wiederverschluss e postoperativen abdomin Wunddehiszenz
46.51.10↔	Verschluss eines doppelläufigen Dünndarm-Stomas	54.62↔	Verzögerter Verschluss einer granulierenden Abdominalwunde
46.51.20↔	Verschluss eines endständigen Dünndarm-Stomas	54.64.00↔	Naht am Peritoneum, n.n.bez.
46.51.99↔	Verschluss eines Dünndarm-Stomas, sonstige	54.64.10↔	Nht a Prtn, Nht v Msntrium, Omntm mjs o mns (n Vrtz)
46.52.00↔	Verschluss einer Kolostomie, n.n.bez.	54.64.99↔	Naht am Peritoneum, sonstige
46.52.10↔	Verschluss einer doppelläufigen Kolostomie	54.71.00↔	Versorgung einer Gastroschisis, n.n.bez.
46.52.20↔	Verschluss einer endständigen Kolostomie	54.71.10↔	Versorgung e Gastroschisis, mit Transplantat od Proth
46.52.99↔	Verschluss einer Kolostomie, sonstige	54.71.99↔	Versorgung einer Gastroschisis, sonstige
46.62↔	Sonstige Fixierung des Dünndarms	57.86↔	Plastische Rekonstruktion bei Exstrophie der Harnblase
46.80↔	Intra-abdominale Manipulation am Darm, n.n.bez.		

ADRG G03**Grosse Eingriffe an Magen, Ösophagus und Duodenum**

Prozedur in Tabelle G03-2

DRG G03A**Grosse Eingriffe an Magen, Ösophagus und Duodenum mit hochkomplexem Eingriff oder komplizierenden Prozeduren oder bei bestimmter bösartiger Neubildung**

Hauptdiagnose in Tabelle G03-1 oder Prozedur in Tabelle G03-3 oder Komplizierende Prozeduren

DRG G03B**Grosse Eingriffe an Magen, Ösophagus und Duodenum ohne hochkomplexen Eingriff, ohne komplizierende Prozeduren, ausser bei bestimmter bösartiger Neubildung****Hauptdiagnose G03-1**

C15.0	Bösartige Neubildung: Zervikaler Ösophagus	C15.4	Bösartige Neubildung: Ösophagus, mittleres Drittel
C15.1	Bösartige Neubildung: Thorakaler Ösophagus	C15.5	Bösartige Neubildung: Ösophagus, unteres Drittel
C15.2	Bösartige Neubildung: Abdominaler Ösophagus	C15.8	BNB: Ösophagus, mehrere Teilbereiche überlappend
C15.3	Bösartige Neubildung: Ösophagus, oberes Drittel	C15.9	Bösartige Neubildung: Ösophagus, nicht näher bezeichnet

Prozedur G03-2

42.41.20↔	Partielle Ösophagektomie mit Wiederherstellung der Kontinuität	42.64↔	Sonstige prästernale Ösophagoenterostomie
42.42.00↔	Totale Ösophagektomie, n.n.bez.	42.65↔	Prästernale Ösophagus Anastomose m Interposit von Dickdarm
42.42.10↔	Totale Ösophagektomie, oh Wiederherst der Kontinuität	42.66↔	Sonstige prästernale Ösophagokolostomie
42.42.20↔	Tot Ösophagektomie, m Wiedhst d Kont, transmediastinal	42.68↔	Sonst prästernale Ösophagus Anastomose mit Interposition
42.42.21↔	Tot Ösophagektomie, m Wiedhst d Kont, thorakoabdominal	42.69↔	Sonstige prästernale Ösophagus Anastomose
42.42.29↔	Tot Ösophagektomie, m Wiedhst d Kont, so Zugang	42.85↔	Plastische Rekonstruktion an einer Ösophagusstenose
42.42.99↔	Totale Ösophagektomie, sonstige	42.87↔	Sonstiges Transplantat am Ösophagus
42.51.00↔	Intrathorakale Ösophagoösophagostomie, n.n.bez.	43.6x.00↔	Partielle Gastrektomie m Anastom zum Duodenum, n.n.bez.
42.51.10↔	Intrathor Ösophst,Rk d Ösophpas b Atrsie u Vers kng ösoph Fstl	43.6x.10↔	Pylorusresektion mit Anastomose zum Duodenum
42.51.99↔	Intrathorakale Ösophagoösophagostomie, sonstige	43.6x.20↔	Billroth I
42.52↔	Intrathorakale Ösophagogastrostomie	43.6x.99↔	Partielle Gastrektomie m Anastom zum Duodenum, sonst
42.53↔	Intrathor Ösophagus Anastomose mit Intpos von Dünnd	43.81↔	Partielle Gastrektomie mit Dünndarmtransposition
42.54↔	Sonstige intrathorakale Ösophagoenterostomie	43.89.20↔	Bipank Diversion des Magens nach Scopinaro, offen chir
42.55↔	Intrathor Ösophagus Anastomose mit Intpos von Dickd	43.89.21↔	Bipank Divers d Magens nach Scopinaro, laparoskopisch
42.56↔	Sonstige intrathorakale Ösophagokolostomie	43.89.30↔	Bipank Divers d Magens mit DuodenalSwitch, offen chir
42.58↔	Intrathorakale Ösophagus Anastomose mit anderer Interposition	43.89.31↔	Bipank Divers d Magens mit DuodSwitch, laparoskopisch
42.59↔	Sonstige intrathorakale Ösophagus Anastomose	43.91↔	Totale Gastrektomie mit intestinaler Interposition
42.61↔	Prästernale Ösophagoösophagostomie	43.99↔	Sonstige totale Gastrektomie
42.62↔	Prästernale Ösophagogastrostomie	52.51.10↔	Proximale Pankreatektomie, pyloruserhaltend
42.63↔	Prästernale Ösophagus Anastomose m Interposit von Dünndarm	52.53↔	Radikale subtotale Pankreatektomie

52.6x.00↔	Totale Pankreatektomie, n.n.bez.	52.7↔	Radikale Pankreatikoduodenektomie
52.6x.99↔	Totale Pankreatektomie, sonstige		

Prozedur G03-3

42.40↔	Ösophagektomie, n.n.bez.	42.63↔	Prästernale Ösophagusanastomose m Interposit von Dünndarm
42.41.20↔	Partielle Ösophagektomie mit Wiederherstellung der Kontinuität	42.64↔	Sonstige prästernale Ösophagoenterostomie
42.42.00↔	Totale Ösophagektomie, n.n.bez.	42.65↔	Prästernale Ösophagusanastomose m Interposit von Dickdarm
42.42.10↔	Totale Ösophagektomie, oh Wiederherst der Kontinuität	42.66↔	Sonstige prästernale Ösophagokolostomie
42.42.20↔	Tot Ösophagektomie, m Wiedhst d Kont, transmediastinal	42.68↔	Sonst prästernale Ösophagusanastomose mit Interposition
42.42.21↔	Tot Ösophagektomie, m Wiedhst d Kont, thorakoabdominal	42.69↔	Sonstige prästernale Ösophagusanastomose
42.42.29↔	Tot Ösophagektomie, m Wiedhst d Kont, so Zugang	42.85↔	Plastische Rekonstruktion an einer Ösophagusstenose
42.42.99↔	Totale Ösophagektomie, sonstige	42.87↔	Sonstiges Transplantat am Ösophagus
42.51.00↔	Intrathorakale Ösophagoösophagostomie, n.n.bez.	43.5↔	Partielle Gastrektomie mit Anastomose zum Ösophagus
42.51.10↔	Intrthr Ösophst,Rk d Ösophpas b Atrsie u Vers kng ösoph Fstl	52.51.00↔	Proximale Pankreatektomie, n.n.bez.
42.51.99↔	Intrathorakale Ösophagoösophagostomie, sonstige	52.51.10↔	Proximale Pankreatektomie, pyloruserhaltend
42.52↔	Intrathorakale Ösophagogastrostomie	52.51.20↔	Proximale Pankreatektomie, duodenumhaltend
42.53↔	Intrathor Ösophagusanastomose mit Intpos von Dünnd	52.51.99↔	Proximale Pankreatektomie, sonstige
42.54↔	Sonstige intrathorakale Ösophagoenterostomie	52.52↔	Kaudale Pankreatektomie
42.55↔	Intrathor Ösophagusanastomose mit Intpos von Dickd	52.53↔	Radikale subtotale Pankreatektomie
42.56↔	Sonstige intrathorakale Ösophagokolostomie	52.59↔	Sonstige partielle Pankreatektomie
42.58↔	Intrathorakale Ösophagusanastomose mit anderer Interposition	52.6x.00↔	Totale Pankreatektomie, n.n.bez.
42.59↔	Sonstige intrathorakale Ösophagusanastomose	52.6x.99↔	Totale Pankreatektomie, sonstige
42.61↔	Prästernale Ösophagoösophagostomie	52.7↔	Radikale Pankreatikoduodenektomie
42.62↔	Prästernale Ösophagogastrostomie		

ADRG G04**Adhäsilyse am Peritoneum, Alter < 4 Jahre oder mit äusserst schweren CC oder kleine Eingriffe an Dünn- und Dickdarm mit äusserst schweren CC**

Prozedur in Tabelle G04-1 und PCCL > 3 oder Prozedur in Tabelle G04-2 und (Alter < 4 Jahre oder PCCL > 3)

DRG G04A**Adhäsilyse am Peritoneum, Alter < 4 Jahre oder mit äusserst schweren CC oder kleine Eingriffe an Dünn- und Dickdarm mit äusserst schweren CC, Alter < 16 Jahre**

Alter < 16 Jahre

DRG G04B**Adhäsilyse am Peritoneum, Alter < 4 Jahre oder mit äusserst schweren CC oder kleine Eingriffe an Dünn- und Dickdarm mit äusserst schweren CC, Alter > 15 Jahre****Prozedur G04-1**

42.21↔	Operative Ösophagoskopie durch Inzision	46.99.51↔	Einl o Wechsel e Ni selbexp Proth a Darm, offen chir
45.01↔	Inzision am Duodenum	46.99.52↔	Einl o Wechsel e Ni selbexp Proth a Darm, laparask
45.02↔	Sonstige Inzision am Dünndarm	46.99.61↔	Einl o Wechsel e selbexp Proth a Darm, offen chir
45.03↔	Inzision am Dickdarm	46.99.62↔	Einl o Wechsel e selbexp Proth a Darm, laparask
45.11↔	Transabdominale Endoskopie am Dünndarm	46.99.71↔	Entfernen einer Prothese, offen chirurgisch
45.15↔	Offene Biopsie am Dünndarm	46.99.72↔	Entfernen einer Prothese, laparoskopisch
45.21↔	Transabdominale Endoskopie an Dickdarm	46.99.80↔	Durchtrennung der Laddschen Bänder
45.26↔	Offene Biopsie am Dickdarm	46.99.91↔	Sonstige Operationen am Darm, offen chirurgisch
46.50↔	Verschluss eines intestinalen Stomas, n.n.bez.	46.99.92↔	Sonstige Operationen am Darm, laparoskopisch
46.51.00↔	Verschluss eines Dünndarm-Stomas, n.n.bez.	48.0↔	Proktotomie
46.51.10↔	Verschluss eines doppelläufigen Dünndarm-Stomas	48.21↔	Transabdominale Rektosigmoidoskopie
46.51.20↔	Verschluss eines endständigen Dünndarm-Stomas	48.25↔	Offene Biopsie am Rektum
46.51.99↔	Verschluss eines Dünndarm-Stomas, sonstige	48.26↔	Biopsie am Perirektalgewebe
46.52.00↔	Verschluss einer Kolostomie, n.n.bez.	48.91↔	Inzision einer Rektumstriktur
46.52.10↔	Verschluss einer doppelläufigen Kolostomie	51.59↔	Inzision eines anderen Gallengangs
46.52.20↔	Verschluss einer endständigen Kolostomie	56.84.00↔	Verschluss einer anderen Ureterfistel, n.n.bez.
46.52.99↔	Verschluss einer Kolostomie, sonstige	56.84.10↔	Verschluss einer Ureter-Darm-Fistel, offen chirurgisch
46.85.11↔	Bougierung des Darmes, offen chirurgisch	56.84.11↔	Verschluss einer Ureter-Darm-Fistel, laparoskopisch
46.85.12↔	Bougierung des Darmes, laparoskopisch	56.84.20↔	Verschluss einer ureterovaginale Fistel, offen chir
46.85.21↔	Dilatation des Dünndarms, offen chirurgisch	56.84.21↔	Verschluss einer ureterovaginale Fistel, laparoskopisch
46.85.22↔	Dilatation des Dünndarms, laparoskopisch	56.84.22↔	Verschluss einer ureterovaginale Fistel, vaginal
46.85.31↔	Dilatation des Dickdarms, offen chirurgisch	56.84.99↔	Verschluss einer anderen Ureterfistel, sonstige
46.85.32↔	Dilatation des Dickdarms, laparoskopisch	57.83↔	Verschluss einer vesikointestinalen Fistel
46.91↔	Myotomie am Colon sigmoideum	70.74↔	Verschluss einer vaginointestinalen Fistel
46.92↔	Myotomie am übrigen Kolon, ausser Sigmoid	70.75↔	Verschluss einer anderen Vaginalfistel
46.99.10↔	Dekompression des Darmes	71.72↔	Verschluss einer Fistel an Vulva oder Perineum

Prozedur G04-2

54.51↔ Laparoskopische Lösung von peritonealen Adhäsionen

54.59↔ Sonstige Lösung von peritonealen Adhäsionen

ADRG G07**Appendektomie bei Peritonitis mit äusserst schweren oder schweren CC oder kleine Eingriffe an Dünn- und Dickdarm ohne äusserst schwere CC**

Prozedur in Tabelle G07-2 und Hauptdiagnose in Tabelle G07-1 und PCCL > 2 oder Prozedur in Tabelle G07-3

DRG G07Z**Appendektomie bei Peritonitis mit äusserst schweren oder schweren CC oder kleine Eingriffe an Dünn- und Dickdarm ohne äusserst schwere CC****Hauptdiagnose G07-1**

K35.2	Akute Appendizitis m generalisierter Peritonitis	K65.0	Akute Peritonitis
K35.31	Akute Appendizitis m lok Peritonitis m Perforation od Ruptur	K65.8	Sonstige Peritonitis
K35.32	Akute Appendizitis m Peritonealabszeß	K65.9	Peritonitis, nnbez

Prozedur G07-2

47.01↔	Laparoskopische Appendektomie	47.2↔	Drainage eines Appendixabszesses
47.09↔	Sonstige Appendektomie	47.91↔	Appendikostomie
47.11↔	Laparoskopische inzidente Appendektomie	47.92↔	Verschluss einer Appendixfistel
47.19↔	Sonstige inzidente Appendektomie	47.99↔	Sonstige Operationen an der Appendix

Prozedur G07-3

42.21↔	Operative Ösophagoskopie durch Inzision	46.99.51↔	Einl o Wechsel e Ni selbexp Proth a Darm, offen chir
45.01↔	Inzision am Duodenum	46.99.52↔	Einl o Wechsel e Ni selbexp Proth a Darm, laparask
45.02↔	Sonstige Inzision am Dünndarm	46.99.61↔	Einl o Wechsel e selbexp Proth a Darm, offen chir
45.03↔	Inzision am Dickdarm	46.99.62↔	Einl o Wechsel e selbexp Proth a Darm, laparask
45.11↔	Transabdominale Endoskopie am Dünndarm	46.99.71↔	Entfernen einer Prothese, offen chirurgisch
45.15↔	Offene Biopsie am Dünndarm	46.99.72↔	Entfernen einer Prothese, laparoskopisch
45.21↔	Transabdominale Endoskopie an Dickdarm	46.99.80↔	Durchtrennung der Laddschen Bänder
45.26↔	Offene Biopsie am Dickdarm	46.99.91↔	Sonstige Operationen am Darm, offen chirurgisch
46.50↔	Verschluss eines intestinalen Stomas, n.n.bez.	46.99.92↔	Sonstige Operationen am Darm, laparoskopisch
46.51.00↔	Verschluss eines Dünndarm-Stomas, n.n.bez.	48.0↔	Proktotomie
46.51.10↔	Verschluss eines doppelläufigen Dünndarm-Stomas	48.21↔	Transabdominale Rektosigmoidoskopie
46.51.20↔	Verschluss eines endständigen Dünndarm-Stomas	48.25↔	Offene Biopsie am Rektum
46.51.99↔	Verschluss eines Dünndarm-Stomas, sonstige	48.26↔	Biopsie am Perirektalgewebe
46.52.00↔	Verschluss einer Kolostomie, n.n.bez.	48.91↔	Inzision einer Rektumstriktur
46.52.10↔	Verschluss einer doppelläufigen Kolostomie	51.59↔	Inzision eines anderen Gallengangs
46.52.20↔	Verschluss einer endständigen Kolostomie	56.84.00↔	Verschluss einer anderen Ureterfistel, n.n.bez.
46.52.99↔	Verschluss einer Kolostomie, sonstige	56.84.10↔	Verschluss einer Ureter-Darm-Fistel, offen chirurgisch
46.85.11↔	Bougierung des Darmes, offen chirurgisch	56.84.11↔	Verschluss einer Ureter-Darm-Fistel, laparoskopisch
46.85.12↔	Bougierung des Darmes, laparoskopisch	56.84.20↔	Verschluss einer ureterovaginale Fistel, offen chir
46.85.21↔	Dilatation des Dünndarms, offen chirurgisch	56.84.21↔	Verschluss einer ureterovaginale Fistel, laparoskopisch
46.85.22↔	Dilatation des Dünndarms, laparoskopisch	56.84.22↔	Verschluss einer ureterovaginale Fistel, vaginal
46.85.31↔	Dilatation des Dickdarms, offen chirurgisch	56.84.99↔	Verschluss einer anderen Ureterfistel, sonstige
46.85.32↔	Dilatation des Dickdarms, laparoskopisch	57.83↔	Verschluss einer vesikointestinalen Fistel
46.91↔	Myotomie am Colon sigmoideum	70.74↔	Verschluss einer vaginointestinalen Fistel
46.92↔	Myotomie am übrigen Kolon, ausser Sigmoid	70.75↔	Verschluss einer anderen Vaginalfistel
46.99.10↔	Dekompression des Darmes	71.72↔	Verschluss einer Fistel an Vulva oder Perineum

ADRG G08**Komplexe Rekonstruktion der Bauchwand, Alter > 0 Jahre**

Prozedur in Tabelle G08-1 und Alter > 0 Jahre

DRG G08A**Komplexe Rekonstruktion der Bauchwand, Alter > 0 Jahre, mit äusserst schweren CC**

PCCL > 3

DRG G08B**Komplexe Rekonstruktion der Bauchwand, Alter > 0 Jahre, ohne äusserst schwere CC**

Prozedur G08-1

53.51↔	Operation einer Narbenhernie	54.71.10↔	Versorgung e Gastroschisis, mit Transplantat od Proth
53.61↔	Operation einer Narbenhernie mit Transplantat oder Prothese	54.71.99↔	Versorgung einer Gastroschisis, sonstige
54.71.00↔	Versorgung einer Gastroschisis, n.n.bez.		

ADRG G09**Beidseitige Eingriffe bei Leisten- und Schenkelhernien, Alter > 55 Jahre oder komplexe Herniotomien**

(Mindestens zwei Prozeduren in Tabelle G09-3 oder Beidseitige Prozedur in Tabelle G09-4 oder Prozedur in Tabelle G09-5) und (Diagnose in Tabelle G09-1 oder Hauptdiagnose in Tabelle G09-2 und Nebendiagnose in Tabelle G09-2) und Alter > 55 Jahre oder Prozedur in Tabelle G09-6

DRG G09Z**Beidseitige Eingriffe bei Leisten- und Schenkelhernien, Alter > 55 Jahre oder komplexe Herniotomien****Diagnose G09-1**

K40.00	Doppelseitige Hern ing m Einkl oh Gangr, n Rezidivhern bez	K40.21	Doppelseitige Hern ing oh Einkl/Gangr, Rezidivhernie
K40.01	Doppelseitige Hern ing m Einkl oh Gangr, Rezidivhernie	K41.0	Doppelseitige Hernia femoralis m Einkl oh Gangrän
K40.10	Doppelseitige Hern ing m Gangr, n Rezidivhern bez	K41.1	Doppelseitige Hernia femoralis m Gangrän
K40.11	Doppelseitige Hern ing m Gangr, Rezidivhernie	K41.2	Doppelseitige Hernia femoralis oh Einkl/Gangr
K40.20	Doppelseitige Hern ing oh Einkl/Gangr, n Rezidivhern bez		

Hauptdiagnose G09-2

K40.30	Hern ing, eins/oh SeitAng, m Einkl oh Gangr, n RezHern bez	K40.91	Hern ing, eins/oh SeitAng, oh Einkl/Gangr, Rezidivhernie
K40.31	Hern ing, eins/oh SeitAng, m Einkl oh Gangr, Rezidivhernie	K41.3	Hern fem, eins/oh SeitAng, m Einkl oh Gangrän
K40.40	Hern ing, eins/oh SeitAng, m Gangr, n Rezidivhern bez	K41.4	Hern fem, eins/oh SeitAng, m Gangrän
K40.41	Hern ing, eins/oh SeitAng, m Gangr, Rezidivhernie	K41.9	Hern fem, eins/oh SeitAng, oh Einkl/Gangrän
K40.90	Hern ing, eins/oh SeitAng, oh Einkl/Gangr, n RezHern bez		

Prozedur G09-3

53.00↔	Einseitige Operation einer Inguinalhernie, n.n.bez.	53.13↔	Bds Operation von Inguinalhernien, e dir und e indir
53.01↔	Einseitige Operation einer direkten Inguinalhernie	53.14↔	Bds Op von dir Inghern m Transplantat o Prothese
53.02↔	Einseitige Operation einer indirekten Inguinalhernie	53.15↔	Bds Op von indir Inghern m Transplantat o Prothese
53.03↔	Eins Operation e dir Inghern m Transplantat o Prothese	53.16↔	Bds Op von Inghern, e dir und e indir m Tx o Proth
53.04↔	Operation e indir Inghern m Transplantat oder Prothese	53.17↔	Bds Op von Inghern m Transplantat o Prothese, n.n.bez.
53.05↔	Op e Inghern m Transplantat o Prothese, n.n.bez.	53.21↔	Eins Operation e Femhern m Transplantat oder Prothese
53.10↔	Beidseitige Operation von Inguinalhernien, n.n.bez.	53.29↔	Sonstige einseitige Operation einer Femoralhernie
53.11↔	Beidseitige Operation von direkten Inguinalhernien	53.31↔	Bds Operation e Femhern mit Transplantat oder Prothese
53.12↔	Beidseitige Operation von indirekten Inguinalhernien	53.39↔	Sonstige beidseitige Operation einer Femoralhernie

Prozedur G09-4

53.01↔	Einseitige Operation einer direkten Inguinalhernie	53.14↔	Bds Op von dir Inghern m Transplantat o Prothese
53.02↔	Einseitige Operation einer indirekten Inguinalhernie	53.15↔	Bds Op von indir Inghern m Transplantat o Prothese
53.03↔	Eins Operation e dir Inghern m Transplantat o Prothese	53.16↔	Bds Op von Inghern, e dir und e indir m Tx o Proth
53.04↔	Operation e indir Inghern m Transplantat oder Prothese	53.17↔	Bds Op von Inghern m Transplantat o Prothese, n.n.bez.
53.05↔	Op e Inghern m Transplantat o Prothese, n.n.bez.	53.21↔	Eins Operation e Femhern m Transplantat oder Prothese
53.11↔	Beidseitige Operation von direkten Inguinalhernien	53.29↔	Sonstige einseitige Operation einer Femoralhernie
53.12↔	Beidseitige Operation von indirekten Inguinalhernien	53.31↔	Bds Operation e Femhern mit Transplantat oder Prothese
53.13↔	Bds Operation von Inguinalhernien, e dir und e indir	53.39↔	Sonstige beidseitige Operation einer Femoralhernie

Prozedur G09-5

53.10↔	Beidseitige Operation von Inguinalhernien, n.n.bez.	53.15↔	Bds Op von indir Inghern m Transplantat o Prothese
53.11↔	Beidseitige Operation von direkten Inguinalhernien	53.16↔	Bds Op von Inghern, e dir und e indir m Tx o Proth
53.12↔	Beidseitige Operation von indirekten Inguinalhernien	53.17↔	Bds Op von Inghern m Transplantat o Prothese, n.n.bez.
53.13↔	Bds Operation von Inguinalhernien, e dir und e indir	53.31↔	Bds Operation e Femhern mit Transplantat oder Prothese
53.14↔	Bds Op von dir Inghern m Transplantat o Prothese	53.39↔	Sonstige beidseitige Operation einer Femoralhernie

Prozedur G09-6

XX.CH‡↔ Kein spezifischer Kode im CHOP

ADRG G10**Bestimmte Eingriffe an hepatobiliärem System und Pankreas**

Prozedur in Tabelle G10-1

DRG G10Z**Bestimmte Eingriffe an hepatobiliärem System und Pankreas****Prozedur G10-1**

50.21↔	Marsupialisation einer Leberläsion	51.99.43↔	So Op an d Gllwg, Enl o Wh v 4 slbpx Stn Prt, off chr
50.22.00↔	Partielle Hepatektomie, n.n.bez.	51.99.44↔	So Op an d Gllwg, Enl o Wh v 5 slbpx Stn Prt, off chr
50.22.10↔	Prt Hptkt, Prk Prt Hptkt (Lk Exz, Endzstnrskti, Keilrs)	51.99.45↔	So Op an d Gllwg, El o Wh v 6 o mr slbpx Stn Prt, off chr
50.22.20↔	Partielle Hepatektomie, Endozystenresektion, offen chir	51.99.50↔	So Op an d Gllwg, Enl o Wchs e slbpx Stnt (Prth), lapsk
50.22.21↔	Partielle Hepatektomie, Endozystenresektion, laparoskopisch	51.99.51↔	So Op an d Gllwg, Enl o Wh v 2 slbpx Stn Prt, lapsk
50.22.30↔	Partielle Hepatektomie, Keilresektion, offen chirurgisch	51.99.52↔	So Op an d Gllwg, Enl o Wh v 3 slbpx Stn Prt, lapsk
50.22.31↔	Partielle Hepatektomie, Keilresektion, laparoskopisch	51.99.53↔	So Op an d Gllwg, Enl o Wh v 4 slbpx Stn Prt, lapsk
50.22.40↔	Partielle Hepatektomie, Resektion eines Lebersegments	51.99.54↔	So Op an d Gllwg, Enl o Wh v 5 slbpx Stn Prt, lapsk
50.22.41↔	Part Hepatekt, Res mehr Ni zusammenhängender Leberseg	51.99.55↔	So Op an d Gllwg, Enl o Wh v 6 o mr slbpx Stn Prt, lapsk
50.22.42↔	Part Hepatekt, Part Hepatekt zur Transplantation	52.01.12↔	Transgastrale Drainage einer Pankreaszyste, offen chir
50.22.99↔	Partielle Hepatektomie, sonstige	52.01.13↔	Transgastrale Drainage einer Pankreaszyste, laparoskop
50.23↔	Offene Exzision von Läsion oder Gewebe an der Leber	52.01.22↔	Transduodenale Drainage einer Pankreaszyste, offen chir
50.25↔	Laparoskop Exzision von Läsion oder Gewebe an der Leber	52.01.23↔	Transduodenale Drainage einer Pankreaszyste, laparoskop
50.3x.00↔	Lobektomie der Leber, n.n.bez.	52.3↔	Marsupialisation einer Pankreaszyste
50.3x.01↔	Lobekt / Hemihepekt / Res mehr Leberseg, auss zur Tx	52.4↔	Interne Drainage einer Pankreaszyste
50.3x.08↔	Sgmntsrktion, S o n.n.bez. Ant Lbrsktion, auss z Tx	52.51.00↔	Proximale Pankreatektomie, n.n.bez.
50.3x.11↔	Lbkt / Hmhptk / Rs mhr Lbrsg, z Lbndrgnspnd	52.51.10↔	Proximale Pankreatektomie, pyloruserhaltend
50.3x.18↔	So o n.n.bez. Anat Leberresektion, zur Transplantation	52.51.20↔	Proximale Pankreatektomie, duodenumhaltend
50.4x.00↔	Totale Hepatektomie, n.n.bez.	52.51.99↔	Proximale Pankreatektomie, sonstige
50.4x.99↔	Totale Hepatektomie, sonstige	52.52↔	Kaudale Pankreatektomie
51.31↔	Anastomose zwischen Gallenblase und hepatischen Gängen	52.59↔	Sonstige partielle Pankreatektomie
51.32↔	Anastomose zwischen Gallenblase und Darm	52.6x.00↔	Totale Pankreatektomie, n.n.bez.
51.33↔	Anastomose zwischen Gallenblase und Pankreas	52.6x.99↔	Totale Pankreatektomie, sonstige
51.34↔	Anastomose zwischen Gallenblase und Magen	52.92↔	Sondierung des Ductus pancreaticus
51.35↔	Sonstige Anastomose der Gallenblase	52.95.00↔	Sonstige Operation am Pankreas, n.n.bez.
51.36↔	Choledochostomie	52.95.10↔	Extrakt von Stein(en) aus d Duct pancr, offen chir
51.37↔	Anastomose zw Ductus hepaticus und Gastrointestinaltrakt	52.95.11↔	Extrakt von Stein(en) aus d Duct pancr, laparask
51.39↔	Sonstige Gallengangsanastomose	52.95.20↔	Dilatation des Ductus pancreaticus, laparoskopisch
51.43↔	Einsetzen eines choledhepat Katheters zur Dekomp	52.95.30↔	Einlage einer Drainage in den Pankreasgang, offen chir
51.69↔	Exzision eines anderen Gallengangs	52.95.31↔	Einlage einer Drain in D Pankreasgang, laparoskopisch
51.71↔	Einfache Naht am Ductus choledochus	52.95.40↔	Enl o Wchs e N slbpx Stnt (Prth) i D Pnkrng, offn chr
51.72↔	Choledochoplastik	52.95.41↔	Enl o Wchs e N slbpx Stnt (Prth) i D Pnkrng, lprsk
51.79↔	Plastische Rekonstruktion anderer Gallenwege	52.95.50↔	Enl o Wchs e slbpx Stnt (Prth) i D Pnkrng, offn chr
51.94↔	Revision einer Gallenwegsanastomose	52.95.51↔	Enl o Wchs e slbpx Stnt (Prth) i D Pnkrng, lprsk
51.95.20↔	Entfernen e Endoprothese aus d Gallengang, offen chir	52.95.60↔	Plastische Rekonstruktion d Duct pancr, laparask
51.95.21↔	Entfernen e Endoprothese aus dem Gallengang, laparoskop	52.95.70↔	Plastische Rekonstruktion des Pankreas
51.99.20↔	So Op an d Gllwg, Enl o Wh e N slbpx Stn Prt, off chr	52.95.90↔	Sonstige endoskopische Operation am Pankreas
51.99.21↔	So Op an d Gllwg, Enl o Wh v mr n slbpx Stn Prt, off chr	52.95.99↔	Sonstige Operation am Pankreas, sonstige
51.99.30↔	So Op an d Gllwg, Enl o Wh e N slbpx Stn Prt, lapsk	52.96↔	Anastomose des Pankreas
51.99.31↔	So Op an d Gllwg, Enl o Wh v mr N slbpx Stn Prt, lapsk	52.99.00↔	Sonstige offene Operation am Pankreas, n.n.bez.
51.99.40↔	So Op an d Gllwg, Enl o Wh e slbpx Stn Prt, off chr	52.99.10↔	Sonstige off Op a Pankreas, Dilat d Duct pancr
51.99.41↔	So Op an d Gllwg, Enl o Wh v 2 slbpx Stn Prt, off chr	52.99.20↔	Sonstige off Op a Pankr, Plast Reko d Duct pancr
51.99.42↔	So Op an d Gllwg, Enl o Wh v 3 slbpx Stn Prt, off chr	52.99.99↔	Sonstige offene Operation am Pankreas, sonstige

ADRG G11**Pyloromyotomie oder Anoproktoplastik und Rekonstruktion von Anus und Sphinkter**

Mindestens eine Prozedur in Tabelle G11-1

DRG G11A**Pyloromyotomie oder Anoproktoplastik und Rekonstruktion von Anus und Sphinkter, Alter < 10 Jahre**

Alter < 10 Jahre

DRG G11B**Pyloromyotomie oder Anoproktoplastik und Rekonstruktion von Anus und Sphinkter, Alter > 9 Jahre**

Prozedur G11-1

04.92.00↔	Implnt o Erstz d Elktrd(n) e prph Neurstm, n.n.bz.	49.72↔	Cerclage am Anus
04.92.10↔	Implnt,Erstz d Elktrd tmp prph Neurstm,Enzllsys,Tstsm	49.75↔	Implantation oder Revision eines künstlichen Analsphinkters
04.92.11↔	Implnt,Erstz d Elktrd tmp prph Neurstm,Mhrlysys,Tstsm	49.76↔	Entfernen eines künstlichen Analsphinkters
04.92.20↔	Imp,Ers d Elktrd prm prph Neurstm,Stbl,Enzllsys,Prk	49.79.00↔	Sonstige Rekonstruktion am Analsphinkter, n.n.bez.
04.92.21↔	Implnt,Erstz d Elktrd prm prph Neurstm,Stbl,Mhrlysys,prk	49.79.10↔	Anteriore Anorektoplastik
04.92.30↔	Imp,Ers d Elktrd prm prph Neurstm,Plttnl,Enzllsys,offn chr	49.79.11↔	Posteriore sagittale Anorektoplastik
04.92.31↔	Imp,Ers d Elktrd prm prph Neurstm,Plttnl,Mhrlysys,offn chr	49.79.12↔	Erw Pst sgt Anrktpl m Engrffn an Nchbrggn
04.92.40↔	Impl o Ersetzen einer Vagusnervstimulationselektrode	49.79.13↔	Abdper oder sakroabdominoperineale Durchzugsoperation
04.92.99↔	Implnt o Ersetz d Elektrod(n) e periph Neurostim, so	49.79.14↔	Anoproktoplastik
43.3↔	Pyloromyotomie	49.79.15↔	Sonstige plastische Rekonstruktion b anorektalen Anom
48.92↔	Anorektale Myektomie	49.79.99↔	Sonstige Rekonstruktion am Analsphinkter, sonstige
49.71↔	Naht einer Verletzung am Anus	83.92↔	Einsetzen oder Ersetzen eines Skelettmuskelstimulators

ADRG G12**Andere OR-Prozeduren an den Verdauungsorganen**

Mindestens eine Prozedur in Tabelle G12-1

DRG G12A**Andere OR-Prozeduren an den Verdauungsorganen mit komplexer OR-Prozedur**

Mindestens eine Prozedur in Tabelle G12-2

DRG G12B**Andere OR-Prozeduren an den Verdauungsorganen mit mässig komplexer OR-Prozedur**

Mindestens eine Prozedur in Tabelle G12-3

DRG G12C**Andere OR-Prozeduren an den Verdauungsorganen ohne komplexe oder mässig komplexe OR-Prozedur****Prozedur G12-1**

29.31↔	Krikopharyngeale Myotomie	38.16.12↔	Endarterektomie der A. gastrica
29.32.00↔	Pharyngeale Divertikulektomie, n.n.bez.	38.16.13↔	Endarterektomie der A. hepatica
29.32.10↔	Endoskopisches Diverticulostomie eines Zenker-Divertikels	38.16.14↔	Endarterektomie der A. lienalis
29.32.11↔	Divertikulektomie eines Zenker-Divertikels	38.16.15↔	Endarterektomie der A. renalis
29.32.99↔	Pharyngeale Divertikulektomie, sonstige	38.16.16↔	Endarterektomie der A. mesenterialis
29.39↔	Sonstige Exz oder Destr von Läsion oder Gew a Pharynx	38.16.17↔	Endarterektomie der A. lumbalis
29.99↔	Sonstige Operation am Pharynx	38.16.18↔	Endarterektomie der A. iliaca
33.33↔	Pneumoperitoneum für Lungenkollaps	38.16.19↔	Endarterektomie von viszeralen Arterien, sonstige
34.03↔	Rethorakotomie	38.16.99↔	Endarterektomie von abdominalen Arterien, sonstige
38.06.00↔	Inzision von abdominalen Arterien, n.n.bez.	38.34.00↔	Resektion der Aorta mit Anastomose, n.n.bez.
38.06.10↔	Inzision von viszeralen Arterien, n.n.bez.	38.34.10↔	Resektion d Aort ascendens und d Aortenbogens m Anast
38.06.11↔	Inzision des Truncus coeliacus	38.34.20↔	Resektion der Aorta descendens mit Anastomose
38.06.12↔	Inzision der A. gastrica	38.34.30↔	Resektion der Aorta abdominalis mit Anastomose
38.06.13↔	Inzision der A. hepatica	38.34.99↔	Resektion der Aorta mit Anastomose, sonstige
38.06.14↔	Inzision der A. lienalis	38.37.00↔	Resektion von abdominalen Venen mit Anastomose, n.n.bez.
38.06.15↔	Inzision der A. renalis	38.37.10↔	Resektion von tiefen abdomin Venen mit Anastomose, n.n.bez.
38.06.16↔	Inzision der A. mesenterialis	38.37.11↔	Resektion der V. cava inferior mit Anastomose
38.06.17↔	Inzision der A. lumbalis	38.37.12↔	Resektion der V. iliaca mit Anastomose
38.06.18↔	Inzision der A. iliaca	38.37.19↔	Resektion von tiefen abdomin Venen mit Anastomose, sonst
38.06.19↔	Inzision von viszeralen Arterien, sonstige	38.37.99↔	Resektion von abdominalen Venen mit Anastomose, sonst
38.06.99↔	Inzision von abdominalen Arterien, sonstige	38.44.00↔	Resektion der Aorta abdominalis mit Ersatz, n.n.bez.
38.07.00↔	Inzision von abdominalen Venen, n.n.bez.	38.44.10↔	Resektion der Aorta abdominalis, suprarenal mit Ersatz
38.07.10↔	Inzision von tiefen abdominalen Venen, n.n.bez.	38.44.11↔	Resektion der Aorta abdominalis, infrarenal mit Ersatz
38.07.11↔	Inzision der V. cava inferior	38.44.12↔	Resektion der Aorta abdominalis, juxtarenal mit Ersatz
38.07.12↔	Inzision der V. iliaca	38.44.99↔	Resektion der Aorta abdominalis mit Ersatz, sonstige
38.07.19↔	Inzision von tiefen abdominalen Venen, sonstige	38.46↔	Resektion von abdominalen Arterien mit Ersatz
38.07.99↔	Inzision von abdominalen Venen, sonstige	38.47.00↔	Resektion von abdominalen Venen mit Ersatz, n.n.bez.
38.14.00↔	Endarterektomie der Aorta, n.n.bez.	38.47.10↔	Resektion von tiefen abdominalen Venen mit Ersatz, n.n.bez.
38.14.10↔	Endarterektomie von Aorta ascendens und Aortenbogen	38.47.11↔	Resektion der V. cava inferior mit Ersatz
38.14.20↔	Endarterektomie der Aorta descendens	38.47.12↔	Resektion der V. iliaca mit Ersatz
38.14.30↔	Endarterektomie der Aorta abdominalis	38.47.19↔	Resektion von tiefen abdominalen Venen mit Ersatz, sonst
38.14.99↔	Endarterektomie der Aorta, sonstige	38.47.99↔	Resektion von abdominalen Venen mit Ersatz, sonstige
38.16.00↔	Endarterektomie von abdominalen Arterien, n.n.bez.	38.64.00↔	Sonstige Exzision der Aorta, n.n.bez.
38.16.10↔	Endarterektomie von viszeralen Arterien, n.n.bez.	38.64.10↔	Sonstige Exzision der thorakalen Aorta
38.16.11↔	Endarterektomie des Truncus coeliacus	38.64.20↔	Sonstige Exzision der Aorta abdominalis

38.64.99↔	Sonstige Exzision der Aorta, sonstige	39.31.88↔	Naht der A. iliaca
38.66.00↔	Sonstige Exzision von abdominalen Arterien, n.n.bez.	39.31.89↔	Naht von abdominalen Arterien, sonstige
38.66.10↔	Sonstige Exzision von viszeralen Arterien, n.n.bez.	39.31.99↔	Naht einer Arterie, sonstige
38.66.11↔	Sonstige Exzision des Truncus coeliacus	39.42↔	Revision eines arteriovenösen Shunts zur Hämodialyse
38.66.12↔	Sonstige Exzision der A. gastrica	39.49.00↔	Sonstige Revision nach vaskulärem Eingriff, n.n.bez.
38.66.13↔	Sonstige Exzision der A. hepatica	39.49.10↔	Revision einer Gefäßanastomose
38.66.14↔	Sonstige Exzision der A. lienalis	39.49.20↔	Revision eines vaskulären Implantates
38.66.15↔	Sonstige Exzision der A. renalis	39.49.21↔	Wechsel eines vaskulären Implantates
38.66.16↔	Sonstige Exzision der A. mesenterialis	39.49.22↔	Entfernung eines vaskulären Implantates
38.66.17↔	Sonstige Exzision der A. lumbalis	39.49.30↔	Ersatz eines kardialen Conduit
38.66.18↔	Sonstige Exzision der A. iliaca	39.49.99↔	Sonstige Revision nach vaskulärem Eingriff, sonstige
38.66.19↔	Sonstige Exzision viszeraler Arterien, sonstige	39.50.00↔	Angiopl o Athrkt an snst(n) NHRzkrgef(n), n.n.bz.
38.66.99↔	Sonstige Exzision abdominaler Arterien, sonstige	39.50.10↔	Angiopl o Athrkt an snst(n) NHRzkrgef(n) m Blln, n.n.bz.
38.67.00↔	Sonstige Exzision von abdominalen Venen, n.n.bez.	39.50.11↔	Angiopl o Athrkt an snst(n) NHRzkrgef(n) m Enf Blln
38.67.10↔	Sonst Exzision von tiefen abdominalen Venen, n.n.bez.	39.50.12↔	Angiopl o Athrkt an snst(n) NHRzkrgef(n) m ctng Blln
38.67.11↔	Sonstige Exzision der V. cava inferior	39.50.13↔	Angiopl o Athrkt an snst(n) NHRzkrgef(n) m KryplstieBlln
38.67.12↔	Sonstige Exzision der V. iliaca	39.50.14↔	Angiopl o Athrkt an snst(n)NHRzkrgef(n)m Drg elting Blln
38.67.19↔	Sonst Exzision von tiefen abdominalen Venen, sonst	39.50.19↔	Angiopl o Athrkt an snst(n) NHRzkrgef(n) m S Blln
38.67.99↔	Sonstige Exzision von abdominalen Venen, sonstige	39.50.20↔	Angiopl Blade Laserangpl an sonst(n) NiHerzkrgef(en)
38.86.00↔	Sonstiger chir Verschluss von abd Aa, n.n.bez.	39.50.21↔	Angiopl Thrombektomie an sonstigem(n) NiHerzkrgef(en)
38.86.10↔	Sonstiger chir Verschluss von viszeralen Aa, n.n.bez.	39.50.99↔	Angiopl o Atherekt an sonst(n) NiHerzkrgef(en), so
38.86.11↔	Sonst chirurgischer Verschluss des Truncus coeliacus	39.55↔	Reimplantation eines abrierenden Nierengefäßes
38.86.12↔	Sonstiger chirurgischer Verschluss der A. gastrica	39.59.00↔	Sonst plastische Rekonstruktion eines Gefäßes, n.n.bez.
38.86.13↔	Sonstiger chirurgischer Verschluss der A. hepatica	39.59.10↔	Transposition von Arterien, n.n.bez.
38.86.14↔	Sonstiger chirurgischer Verschluss der A. lienalis	39.59.11↔	Transposition der extrakraniellen A. vertebralis
38.86.15↔	Sonstiger chirurgischer Verschluss der A. renalis	39.59.12↔	Transposition von sonstigen extrk Aa an Kopf und Hals
38.86.16↔	Sonstiger chirurgischer Verschluss der A. mesenterialis	39.59.13↔	Transposition von Arterien der oberen Extremität
38.86.17↔	Sonstiger chirurgischer Verschluss der A. iliaca	39.59.14↔	Transposition von thorakalen Arterien
38.86.19↔	Sonstiger chir Verschluss von viszeralen Aa, sonstige	39.59.15↔	Transposition der A. gastrica, A. hepatica und A. lienalis
38.86.99↔	Sonstiger chir Verschluss von abd Aa, sonstige	39.59.16↔	Transposition der A. renalis
38.87.00↔	Sonstiger chir Verschluss von abd Venen, n.n.bez.	39.59.17↔	Transposition der A. mesenterica
38.87.10↔	So chir Verschluss von tiefen abd Venen, n.n.bez.	39.59.18↔	Transposition sonstiger viszeraler Arterien
38.87.11↔	Sonstiger chirurgischer Verschluss der V. cava inferior	39.59.19↔	Transposition der A. iliaca
38.87.12↔	So chir Verschl d V. iliaca communis u V. iliaca int	39.59.20↔	Transposition von sonstigen abdominalen Arterien
38.87.19↔	So chir Verschluss von tiefen abd Venen, sonstige	39.59.21↔	Transposition von Arterien der unteren Extremität
38.87.99↔	Sonstiger chir Verschluss von abd Venen, sonstige	39.59.29↔	Transposition von Arterien, sonstige
39.26.00↔	Sonst intra-abdominaler Gefäß-Shunt oder -Bypass, n.n.bez.	39.59.30↔	Sonstige Plast Reko von Gef an Kopf und Ha, n.n.bez.
39.26.10↔	Sonstiger intraabd GefShunt o Byp, Viszeralarterien	39.59.31↔	Sonstige plastische Rekonstruktion e intrakr Gefäßes
39.26.11↔	Sonst intra-abdominaler Gefäß-Shunt oder -Bypass, Aorta	39.59.32↔	Sonstige Plast Rekonstruktion d extrk A. vertebralis
39.26.12↔	Sonstiger intraabd GefäßShunt oder Byp, A. renalis	39.59.33↔	So Plast Reko von extrk Aa an Kopf und Ha, so
39.26.19↔	So intraabd GefShunt o Byp, So Viszeralarterien	39.59.34↔	Sonstige plastische Rekonstruktion der V. jugularis
39.26.99↔	Sonst intra-abdominaler Gefäß-Shunt oder -Bypass, sonst	39.59.39↔	Sonstige Plast Reko von Gef an Kopf und Ha, sonstige
39.31.00↔	Naht einer Arterie, n.n.bez.	39.59.40↔	Sonstige Plast Reko von Gef d ob Extrem, n.n.bez.
39.31.10↔	Naht einer Arterie an Kopf und Hals, n.n.bez.	39.59.41↔	Sonstige plastische Rekonstruktion von Aa d ob Extrem
39.31.11↔	Naht einer intrakraniellen Arterie	39.59.42↔	S Plst Rk d V. sbcl, V. axll u V. brchiocphlc
39.31.19↔	Naht einer Arterie an Kopf und Hals, sonstige	39.59.48↔	So Plast Reko von sonstigen tiefen Venen d ob Extrem
39.31.20↔	Naht einer Arterie des Oberarms, n.n.bez.	39.59.49↔	Sonstige Plast Reko von Gef d ob Extrem, sonstige
39.31.21↔	Naht der A. axillaris	39.59.50↔	Sonstige Plast Reko von thorakalen Gef, n.n.bez.
39.31.22↔	Naht der A. brachialis	39.59.51↔	Sonstige plastische Rekonstruktion der thorakalen Aorta
39.31.29↔	Naht einer Arterie des Oberarms, sonstige	39.59.52↔	Sonstige plastische Rekonstruktion der A. pulmonalis
39.31.30↔	Naht einer Arterie des Unterarms	39.59.53↔	Sonstige Plast Reko von thorakalen Aa, sonstige
39.31.40↔	Naht einer Arterie der Hand	39.59.54↔	Sonstige plastische Rekonstruktion der V. pulmonalis
39.31.50↔	Naht einer Arterie der unteren Extremität	39.59.55↔	Sonstige plastische Rekonstruktion der V. cava superior
39.31.60↔	Naht der Aorta, n.n.bez.	39.59.59↔	Sonstige Plast Reko von thorakalen Gef, sonstige
39.31.61↔	Naht der thorakalen Aorta	39.59.60↔	Sonstige Plast Rekonstruktion von abd Aa, n.n.bez.
39.31.62↔	Naht der abdominalen Aorta	39.59.61↔	Sonst plastische Rekonstruktion der abdominalen Aorta
39.31.69↔	Naht der Aorta, sonstige	39.59.62↔	Sonst plastische Rekonstruktion des Truncus coeliacus
39.31.70↔	Naht von sonstigen thorakalen Arterien, n.n.bez.	39.59.63↔	Sonstige plastische Rekonstruktion der A. gastrica
39.31.71↔	Naht der A. pulmonalis	39.59.64↔	Sonstige plastische Rekonstruktion der A. hepatica
39.31.72↔	Naht des Truncus brachiocephalicus	39.59.65↔	Sonstige plastische Rekonstruktion der A. lienalis
39.31.73↔	Naht der A. subclavia	39.59.66↔	Sonstige plastische Rekonstruktion der A. renalis
39.31.79↔	Naht von thorakalen Arterien, sonstige	39.59.67↔	Sonstige plastische Rekonstruktion der A. mesenterica
39.31.80↔	Naht von abdominalen Arterien, n.n.bez.	39.59.68↔	Sonstige plastische Rekonstruktion der A. iliaca
39.31.81↔	Naht des Truncus coeliacus	39.59.69↔	Sonstige Plast Rekonstruktion von abd Aa, sonstige
39.31.82↔	Naht der A. gastrica	39.59.70↔	Sonstige Plast Rekonstruktion von abd Venen, n.n.bez.
39.31.83↔	Naht der A. hepatica	39.59.71↔	Sonstige plastische Rekonstruktion der V. cava inferior
39.31.84↔	Naht der A. lienalis	39.59.72↔	Sonstige plastische Rekonstruktion der V. iliaca
39.31.85↔	Naht der A. renalis	39.59.79↔	Sonstige Plast Rekonstruktion von abd Venen, sonstige
39.31.86↔	Naht der A. mesenterialis	39.59.80↔	Sonstige Plast Reko von Gef d unteren Extrem, n.n.bez.
39.31.87↔	Naht der A. lumbalis	39.59.81↔	Sonstige Plast Rekonstruktion von Aa d unteren Extrem

39.59.82↔	Sonstige plastische Rekonstruktion der V. femoralis	39.79.31↔	Selektive Emb mit emb Flüssigk von Gef d oberen Extrem
39.59.83↔	Sonstige plastische Rekonstruktion der V. poplitea	39.79.32↔	Selektive Emb mit embolisierenden Flüssigkeiten d Aort
39.59.88↔	So Plast Reko von sonst tiefen Venen d unteren Extrem	39.79.33↔	Selektive Emb mit emb Flüssigk d Duct arterios apertus
39.59.89↔	Sonstige Plast Reko von Gef d unteren Extrem, sonstige	39.79.34↔	Selektive Emb mit emb Flüssigk von thorakalen Gefäßen
39.59.90↔	Sonstige Plast Reko e Gefässes, Venenklappenplastik	39.79.35↔	Selektive Emb mit emb Flüssigk von viszeralen Gefäßen
39.59.99↔	Sonst plastische Rekonstruktion eines Gefässes, sonst	39.79.36↔	Selektive Emb mit emb Flüssigkeiten von abd Gefäßen
39.71.00↔	Endovask Implantation e Grafts in Aort abd, n.n.bez.	39.79.37↔	Selektive Emb m emb Flüssigk von Gef d unteren Extrem
39.71.10↔	Endvsk Implnt e Grfts i Art abd,aortoil,oh Fnstr o Seitn	39.79.38↔	Selektive Emb mit emb Flüssigk von spinalen Gefäßen
39.71.11↔	Endvsk Implnt e Grfts i Art abd,aortoil,m Fnstr o Seitn	39.79.39↔	Sel Emb m emb Flüssigk von sonstigen Gef, sonstige
39.71.12↔	Endvsk Imp Grfts i Art abd,Bfprt,aortb,oh Fnstr o Seitn	39.79.40↔	Sel Emb m ablösb Ballons von sonstigen Gef, n.n.bez.
39.71.13↔	Endvsk Imp Grfts i Art abd,Bfprt,aortb,m Fnstr o Seitn	39.79.41↔	Selektive Emb m ablösb Ballons von Gef d oberen Extrem
39.71.99↔	Endovask Implantation e Grafts in Aort abd, sonstige	39.79.42↔	Selektive Embolisation mit ablösbaren Ballons der Aorta
39.72.00↔	Endovask Plast Reko o Okkl v Gef a Kopf u Ha, n.n.bez.	39.79.43↔	Selektive Emb m ablösb Ballons d Duct arterios apertus
39.72.10↔	Selektive Embolisation von intrakraniellen Gefäßen, n.n.bez.	39.79.44↔	Selektive Emb mit ablösb Ballons von thorakalen Gef
39.72.11↔	Selektive Emb von intrakr Gef m Partikeln oder Metasp	39.79.45↔	Selektive Emb mit ablösb Ballons von viszeralen Gef
39.72.12↔	SI Emb v intrkr Gf m emb Flüssigk, ablösb Bllns o Schrmn	39.79.46↔	Selektive Emb mit ablösb Ballons von abd Gefäßen
39.72.13↔	Sel Emb von intrakr Gef d Stents als FlowDiverter	39.79.47↔	Selektive Emb mit ablösb Ballons von spinalen Gefäßen
39.72.14↔	Selektive Emb von intrakr Gef mit adhäsivem Embolisat	39.79.48↔	Sel Emb m ablösb Ballons von Gef d unteren Extrem
39.72.19↔	Selektive Embolisation von intrakraniellen Gefäßen, sonst	39.79.49↔	Sel Emb m ablösb Ballons von sonstigen Gef, sonstige
39.72.20↔	Sel Emb von extrkr Gef d Kopfes und d Halses, n.n.bez.	39.79.50↔	Selektive Emb mit Schirmen von sonstigen Gef, n.n.bez.
39.72.21↔	Sel Emb v extrkr Gef d Kopfes u d Halses m Part o Metasp	39.79.51↔	Selektive Emb mit Schirmen von Gefäßen d oberen Extrem
39.72.22↔	SI Emb v extrkr Gf d Kpfs u d Hlss m emb Flüs, abl Bllns o Sch	39.79.52↔	Selektive Embolisation mit Schirmen der Aorta
39.72.24↔	SI Emb v extrkr Gf d Kpfs u d Hlss m adhäsivm Embolst	39.79.53↔	Selektive Emb mit Schirmen d Duct arterios apertus
39.72.29↔	Sel Emb von extrkr Gef d Kopfes und d Halses, sonstige	39.79.54↔	Selektive Embolisation mit Schirmen von thorakalen Gefäßen
39.72.30↔	Perkutantransluminale Emb e Gefmi d Mikrok, n.n.bez.	39.79.55↔	Selektive Embolisation mit Schirmen von viszeralen Gefäßen
39.72.31↔	Perktranslum Emb e Gefmi d Mikrok Verw v ein Mikrkath	39.79.56↔	Selektive Embolisation mit Schirmen von abdominalen Gefäßen
39.72.32↔	Perktranslum Emb e Gefmi d Mikrok Verw v 2 Mikrkath	39.79.57↔	Selektive Emb mit Schirmen von Gef d unteren Extrem
39.72.33↔	Perktranslum Emb e Gefmi d Mikrok Verw v 3 Mikrkath	39.79.58↔	Selektive Embolisation mit Schirmen von spinalen Gefäßen
39.72.34↔	Perktranslum Emb e Gefmi d Mikrok Verw v 4 Mikrkath	39.79.59↔	Selektive Emb mit Schirmen von sonstigen Gef, sonstige
39.72.35↔	Perktranslum Emb e Gefmi d Mikrok Verw v funf Mikrkath	39.79.60↔	Selektive Emb m Partikeln von sonstigen Gef, n.n.bez.
39.72.39↔	Perktranslum Emb e Gefmi d Mikrok Verw v merh Mikrkath	39.79.61↔	Selektive Emb mit Partikeln von Gef d oberen Extrem
39.72.99↔	Endovask Plast Reko o Okkl von Gef a Kopf und Ha, so	39.79.62↔	Selektive Embolisation mit Partikeln der Aorta
39.73.00↔	Endovask Implant e Graft an d thor Aort, n.n.bez.	39.79.63↔	Selektive Emb mit Partikeln d Duct arterios apertus
39.73.10↔	Endvsk Implnt e Grfts i d Art thrcc, oh Fnstr o Seitn	39.79.64↔	Selektive Embolisation mit Partikeln von thorakalen Gefäßen
39.73.11↔	Endvsk Implnt e Grfts i d Art thrcc, m Fnstr o Seitn	39.79.65↔	Selektive Embolisation mit Partikeln von viszeralen Gefäßen
39.73.20↔	Endovask Implant e Grafts i d Aort thoracoabdominalis	39.79.66↔	Selektive Embolisation mit Partikeln von abdominalen Gefäßen
39.73.99↔	Endovask Implant e Graft an d thorakalen Aort, so	39.79.67↔	Selektive Emb mit Partikeln von Gef d unteren Extrem
39.75.00↔	Perktransluminale Gefintervention, so Gef, n.n.bez.	39.79.68↔	Selektive Embolisation mit Partikeln von spinalen Gefäßen
39.75.01↔	Perktr Gefint,Frmdknif m Brgkthtr,Körbchnkthtr,etc.	39.79.69↔	Selektive Emb m Partikeln von sonstigen Gef, sonstige
39.75.10↔	Perktr Gefint,s Gf,Kthtrsystem z Rknlstion v Tivrschlüssn	39.79.70↔	Kthtrtrch Vrschl v A mtt Lsr, snst Gf, n.n.bz.
39.75.11↔	Prktrmslm Gfintvntion, S Gf, Rttionsthrmkt	39.79.71↔	Kathetertech Verschluss mitt Laser, an Aa d ob Extrem
39.75.12↔	Perktransluminale Gefintervention, so Gef, Laserangpl	39.79.72↔	Kathetertech Verschluss mitt Laser, an der Aorta
39.75.13↔	Perktr Gefint,S Gf,AntEmblieSyst(prph o vscl Gf)	39.79.74↔	Kathetertech Verschluss mitt Laser, an thorakalen Gef
39.75.14↔	Perktransluminale Gefintervention, so Gef, Atherekt	39.79.75↔	Kathetertech Verschl mitt Laser, an Gef d unt Extrem
39.75.15↔	Perktranslum Gefintervention, so Gef, sel Thrombol	39.79.76↔	Kathetertech Verschluss mitt Laser, an viszeralen Gef
39.75.16↔	Prk trnslmnl Gefintrv so Gef, sele Thrbly, ultrschustz	39.79.77↔	Kathetertech Verschluss mitt Laser, an abd Gef
39.75.20↔	Prk trnslmnl Gefintrv so Gef, kthgstz Rdfrqzab ü A.rena	39.79.79↔	Kathetertech Verschluss v Aa mitt Laser, sonst Gef, so
39.75.30↔	Zrbr Perfusaugmnt durch part endaort Ballonokklusion	39.79.80↔	Kthtrtrch Vrschl v A mtt Rdiofq snst Gf, n.n.bz.
39.75.99↔	Perktransluminale Gefintervention, so Gef, so	39.79.81↔	Kathetertech Verschluss mitt Radiofq an Aa d ob Extrem
39.76.50↔	Perkut sel Thrombol an extrkr Gef d Kopfes und Halses	39.79.82↔	Kathetertech Verschluss mitt Radiofrequenz an d Aort
39.76.70↔	Prkt endvsk Frmdkörperntfng aus extrkr Gf d Kpfs u Hlss	39.79.84↔	Kathetertech Verschluss mitt Radiofq an thorakalen Gef
39.77.50↔	Perkutane selektive Thrombolyse von intrakr(n) Gef(en)	39.79.85↔	Kathetertech Verschl mitt Radiofq an Gef d unt Extrem
39.77.70↔	Prkt endvsk Frmdkörperntfng aus intrkr(n) Gf(n)	39.79.86↔	Kathetertech Verschluss mitt Radiofq an viszeralen Gef
39.79.00↔	So endovask Korr (von Aneur) an sonst Gef, n.n.bez.	39.79.87↔	Kathetertech Verschluss mitt Radiofrequenz an abd Gef
39.79.10↔	Endovask Implant e Grafts an sonstigen Gef, n.n.bez.	39.79.89↔	Kathetertech Verschluss mitt Radiofq an sonst Gef, so
39.79.11↔	Endovaskuläre Implantation eines Grafts an Viszeralgefäßen	39.79.99↔	So endovask Korr (von Aneur) an sonstigen Gef, so
39.79.12↔	Endovaskuläre Implantation e Grafts an Gefäßen des Beckens	39.90.00↔	Enstz v prph Gfstnt(s) oh MdFreistzng, n.n.bz.
39.79.13↔	Endovaskuläre Implantation e Grafts an abdominalen Gefäßen	39.90.10↔	Einsetz von Gefässst i nichtKard Gef, bare Stents
39.79.19↔	Endovask Implant e Grafts an sonstigen Gef, sonstige	39.90.11↔	Enstz v Gfässst i NKrd Gf, biorsrierbr Stnt
39.79.20↔	CoilEmb oder Verschluss von sonstigen Gef, n.n.bez.	39.90.12↔	Enstz v Gfässst i NKrd Gf, Grsslmg Stnt n.n.bz.
39.79.21↔	CoilEmb oder Verschluss von Gefäßen d oberen Extrem	39.90.13↔	Enstz v Gfässst i NKrd Gf, Grsslmg Stnt ungcvr
39.79.22↔	Coil-Embolisation oder -Verschluss der Aorta	39.90.14↔	Enstz v Gfässst i NKrd Gf, Grsslmg Stnt gcvr
39.79.23↔	Coil-Embolisation o -Verschluss des Ductus arteriosus apertus	39.90.15↔	Eins v Gfässst i NKrd Gf,cvrd Stnt(Stntgr) i Nianeurysmtschn Gf
39.79.24↔	Coil-Embolisation oder -Verschluss von thorakalen Gefäßen	39.90.16↔	Eins v Gfässst i nchtkrdial Gf,gcvrt StntGrfts m bioaktvr Obrfl
39.79.25↔	Coil-Embolisation oder -Verschluss von viszeralen Gefäßen	39.90.19↔	Einsetz von Gefässst i nichtKard Gef, sonstige Stents
39.79.26↔	Coil-Embolisation oder -Verschluss von abdominalen Gefäßen	39.90.30↔	Enstz v übrlng Stnt (>10 cm) i NKrd Gf, n.n.bz.
39.79.27↔	CoilEmb oder Verschluss von Gefäßen d unteren Extrem	39.90.31↔	Einsetz v überlange bare Stent (>10 cm) i niKard Gef
39.79.28↔	Coil-Embolisation oder -Verschluss von spinalen Gefäßen	39.90.32↔	Enstz v übrlng cvrd Stnt (>10 cm) i niKrd Gf
39.79.29↔	CoilEmb oder Verschluss von sonstigen Gef, sonstige	39.90.39↔	Einsetz von überlange Stent (>10 cm) i niKard Gef, So
39.79.30↔	Sel Emb m emb Flüssigk von sonstigen Gef, n.n.bez.	39.91.00↔	Freilegung eines Gefässes, n.n.bez.

39.91.99↔	Freilegung eines Gefäßes, sonstige	40.54.10↔	Radikale Exzision der Leistengegend als selbst Eingriff
40.11.00↔	Biopsie an einer lymphatischen Struktur, n.n.bez.	40.54.11↔	Radikale Exz d Leistengegend im Rahmen e and Eingr
40.11.10↔	Off(Innz)Biops mdiast,praaortln,iliakln o plvnn Lymphkn	40.54.99↔	Radikale Exzision der Leistengegend, sonstige
40.11.11↔	Off(Innz)Biops zrv,sprklvklärn,axllärn o inguinln Lymphkn	40.59.00↔	Radikale Exzision anderer Lymphknoten, n.n.bez.
40.11.20↔	Geschlossene [perkutane] [Nadel-] Biopsie von Lymphknoten	40.59.10↔	Radikale Exz and Lk als selbständiger Eingr, n.n.bez.
40.11.99↔	Biopsie an einer lymphatischen Struktur, sonstige	40.59.11↔	Radikale Exz mediastinaler Lk als selbständiger Eingr
40.19.00↔	Sonstige diagn Massnahm an lymphat Strukturen, n.n.bez	40.59.12↔	Rad Exz peribronchialer Lk als selbständiger Eingr
40.19.99↔	So diagn Massnahm an lymphat Strukturen, so	40.59.19↔	Radikale Exz and Lk als selbständiger Eingr, sonstige
40.21.00↔	Exzision eines tiefen zervikalen Lymphknotens, n.n.bez.	40.59.20↔	Radikale Exz and Lk i Rahmen e and Eingr, n.n.bez.
40.21.10↔	Exz einzelner Lk u Lymphgefäße, zerv, oh Markierung	40.59.21↔	Radikale Exz mediastinaler Lk i Rahmen e and Eingr
40.21.11↔	Exz einzl Lk u Lgf,zrv,m Rdionkldmark o Farbstrmk(Sent-Lyekt)	40.59.22↔	Radikale Exz peribronchialer Lk i Rahmen e and Eingr
40.21.99↔	Exzision eines tiefen zervikalen Lymphknotens, sonstige	40.59.29↔	Radikale Exz and Lk i Rahmen e and Eingr, sonstige
40.22.00↔	Exzision eines mamma-internalen Lymphknotens, n.n.bez.	40.59.99↔	Radikale Exzision anderer Lymphknoten, sonstige
40.22.10↔	Exzision e mamma-internalen Lymphknotens, thorakoskop	40.9x.00↔	Sonst Operationen an lymphatischen Strukturen, n.n.bez.
40.22.20↔	Exzision e mamma-internalen Lymphknotens, offen chirurgisch	40.9x.10↔	Anastomose zur Beseitigung eines Lymphödems
40.22.99↔	Exzision eines mamma-internalen Lymphknotens, sonstige	40.9x.20↔	Inzision einer Lymphozele
40.23.00↔	Exzision eines axillären Lymphknotens, n.n.bez.	40.9x.30↔	Drainage eines Lymphödems
40.23.10↔	Exzision eines axillären Lymphknotens, ohne Markierung	40.9x.40↔	Therapeutische perkutane Punktion einer Lymphozele
40.23.11↔	Exz axllärn Lkn,m Rdionkldmark o Farbstrmk(Sent-Lyekt)	40.9x.99↔	Sonst Operationen an lymphatischen Strukturen, sonst
40.23.99↔	Exzision eines axillären Lymphknotens, sonstige	41.42.00↔	Exz oder Destr von Läsion oder Gewebe d Milz, n.n.bez.
40.24.00↔	Exzision eines inguinalen Lymphknotens, n.n.bez.	41.42.10↔	Exzision von Läsion oder Gewebe der Milz
40.24.10↔	Exz e inguinalen Lymphkn, offen chir, ohne Markierung	41.42.20↔	Destruktion von Läsion oder Gewebe der Milz
40.24.11↔	Exz inguinln Lkn,o chr,m Rdionkldm o Farbstrmk(Sent-Lyekt)	41.42.99↔	Exz oder Destr von Läsion oder Gewebe d Milz, sonstige
40.24.20↔	Exzision eines inguinalen Lymphknotens, laparoskopisch	41.43↔	Partielle Splenektomie
40.24.99↔	Exzision eines inguinalen Lymphknotens, sonstige	41.5↔	Totale Splenektomie
40.29.00↔	Einfache Exzision einer and lymphatischen Struktur, n.n.bez.	41.94↔	Milztransplantation
40.29.10↔	Exzision eines mediastinalen Lymphknotens, n.n.bez.	41.95.00↔	Plastische Rekonstruktion an der Milz, n.n.bez.
40.29.11↔	Exzision eines mediastinalen Lymphknotens, offen chirurgisch	41.95.10↔	Plastische Rekonstruktion an der Milz, Naht
40.29.12↔	Exzision eines mediastinalen Lymphknotens, thorakoskopisch	41.95.99↔	Plastische Rekonstruktion an der Milz, sonstige
40.29.19↔	Exzision eines mediastinalen Lymphknotens, sonstige	42.7x.00↔	Ösophagomyotomie, n.n.bez.
40.29.20↔	Exzision eines paraaortalen Lymphknotens	42.7x.11↔	Ösophagomyotomie, offen chirurgisch
40.29.30↔	Exzision eines iliakalen Lymphknotens	42.7x.12↔	Ösophagomyotomie, laparoskopisch
40.29.70↔	Exzision eines Lymphangioms oder Hygroma cysticum	42.7x.21↔	Ösophagomyotomie, pharyngozevikal, offen chirurgisch
40.29.80↔	Exz mehrerer abd Lymphknstat (mit Leberbiop), n.n.bez.	42.7x.22↔	Ösophagomyotomie, pharyngozevikal, laparoskopisch
40.29.81↔	Exz mhr abd Lymphknstt (m Lbrbiop), offen chr [StgLprt]	42.7x.31↔	Ösophago-Gastrostomyotomie, offen chirurgisch
40.29.82↔	Exz mhr abd Lymphknstt (m Lbrbiop), lprsk [StgLprskpie]	42.7x.32↔	Ösophago-Gastrostomyotomie, laparoskopisch
40.29.89↔	Exz mehrerer abd Lymphknstat (mit Leberbiop), sonstige	42.7x.99↔	Ösophagomyotomie, sonstige
40.29.99↔	Einfache Exzision einer and lymphatischen Struktur, sonst	42.81.20↔	Enstz u Wchs v e N slbpx Prth(prm Tb) i d Öspg,offn chr
40.3x.00↔	Exzision von regionalen Lymphknoten, n.n.bez.	42.81.21↔	Enstz u Wchs v2N slbpx Prth(prm Tb) i d Öspg,offn chr
40.3x.09↔	Exzision von regionalen Lymphknoten, sonstige	42.81.22↔	Enstz u Wchs v >2N slbpx Prth(prm Tb) i d Öspg,offn chr
40.3x.10↔	Regionale Lymphadenektomie als selbständ Eingriff, n.n.bez.	42.81.30↔	Etz u Wh v e N slbpx Prt (prm Tb) i d Öspg, Lsk
40.3x.11↔	Regionale Lymphadenektomie als selbst Eingriff, zervikal	42.81.31↔	Etz u Wh v 2 N slbpx Prt (prm Tb) i d Öspg, Lsk
40.3x.12↔	Regionale Lymphadenektomie als selbst Eingriff, axillär	42.81.32↔	Etz u Wh v >2 N slbpx Prt (prm Tb) i d Öspg, Lsk
40.3x.13↔	Rg Lymphkt als slbst Eingr,praort,plvn,obtrtrsch o lliakl	42.81.42↔	Etz u Wh v >2 slbpx Prt (prm Tb) i d Öspg, edk
40.3x.14↔	Reg Lymphkt als selbst Eingr, inguinal, offen chir	42.81.50↔	Enstz u Wchs e slbpx Prth (prm Tb) i d Öspg, offn chr
40.3x.15↔	Reg Lymphkt als selbst Eingr, inguinale, laparask	42.81.51↔	Etz u Wh v 2 slbpx Prt (prm Tb) i d Öspg, off chr
40.3x.16↔	Reg Lymphkt als selbst Eingr, mediast und peribr	42.81.52↔	Etz u Wh v >2 slbpx Prt (prm Tb) i d Öspg, off chr
40.3x.19↔	Regionale Lymphadenektomie als selbständ Eingriff, sonst	42.81.60↔	Enstz u Wchs e slbpx Prth (prm Tb) i d Öspg, lprsk
40.3x.20↔	Regionale Lymphkt i Rahmen e and Eingr, n.n.bez.	42.81.61↔	Enstz u Wchs v 2 slbpx Prth (prm Tb) i d Öspg, lprsk
40.3x.21↔	Regionale Lymphkt i Rahmen e and Eingr, zervikal	42.81.62↔	Etz u Wh v >2 slbpx Prt (prm Tb) i d Öspg, Lsk
40.3x.22↔	Regionale Lymphkt i Rahmen e and Eingr, axillär	42.91↔	Ligatur von Ösophagusvarizen
40.3x.23↔	Rg Lymphkt i Rhmn e and Eingr, praort, plvn o lliakl	44.11↔	Transabdominale Gastroskopie
40.3x.24↔	Regionale Lymphkt i Rahmen e and Eingr, obturatorisch	44.44↔	Katheteremobilisation zur Blutstillung in Magen oder Duodenum
40.3x.25↔	Regionale Lymphkt i Rahmen e and Eingr, inguinale	44.93↔	Einsetzen eines Magenballons
40.3x.26↔	Reg Lymphkt i Rahmen e and Eingr, mediast und peribr	44.94↔	Entfernen eines Magenballons
40.3x.29↔	Regionale Lymphkt i Rahmen e and Eingr, sonstige	44.95↔	Laparoskopische restriktive Magenoperation
40.50↔	Radikale Exzision von Lymphknoten, n.n.bez.	44.96↔	Laparoskopische Revision von restriktiven Magenoperationen
40.51.00↔	Radikale Exzision von axillären Lymphknoten, n.n.bez.	44.97↔	Laparosk Entf von Vorrichtung(en) e Magenrestriktion
40.51.10↔	Radikale Exz von axillären Lk als selbständiger Eingr	44.98↔	(Laparosk) Anp von adjustbar Magrestvorr
40.51.11↔	Radikale Exz von axillären Lk i Rahmen e and Eingr	44.99.11↔	Bougierung am Magen, offen chirurgisch
40.51.99↔	Radikale Exzision von axillären Lymphknoten, sonstige	44.99.12↔	Bougierung am Magen, laparoskopisch
40.52.00↔	Radikale Exzision von periaortalen Lymphknoten, n.n.bez.	44.99.21↔	Endo-Loop und Clippen am Magen, offen chirurgisch
40.52.10↔	Rd Exz v rtrprtn(praort,prk)u plvnn Lk als slbst Eingr	44.99.22↔	Endo-Loop und Clippen am Magen, laparoskopisch
40.52.11↔	Rd Exz v rtrprtn(praort,prk)u plvnn Lk i Rhmn e and Eingr	44.99.31↔	Injektion am Magen, offen chirurgisch
40.52.99↔	Radikale Exzision von periaortalen Lymphknoten, sonst	44.99.32↔	Injektion am Magen, laparoskopisch
40.53.00↔	Radikale Exzision von iliakalen Lymphknoten, n.n.bez.	44.99.51↔	Einl o Wechsel e Ni selbexp Proth a Mag, offen chir
40.53.10↔	Radikale Exz von iliakalen Lk als selbständiger Eingr	44.99.52↔	Einl o Wechsel e Ni selbexp Proth a Mag, laparask
40.53.11↔	Radikale Exz von iliakalen Lk i Rahmen e and Eingr	44.99.61↔	Einl o Wechsel e selbexp Proth a Mag, offen chir
40.53.99↔	Radikale Exzision von iliakalen Lymphknoten, sonstige	44.99.62↔	Einl o Wechsel e selbexp Proth a Mag, laparask
40.54.00↔	Radikale Exzision der Leistengegend, n.n.bez.	44.99.71↔	Entfernen einer Prothese aus dem Magen, offen chir

44.99.72↔	Entfernen einer Prothese aus dem Magen, laparoskopisch	52.51.10↔	Proximale Pankreatektomie, pyloruserhaltend
44.99.80↔	Implant und Wechsel e Magenschrittm (inkl. Sonden)	52.51.20↔	Proximale Pankreatektomie, duodenerhaltend
44.99.81↔	Revision (ohne Wechsel) e Magenschrittm (inkl. Sonden)	52.51.99↔	Proximale Pankreatektomie, sonstige
44.99.82↔	Entf d Aggregats e Magenschrittmachers (inkl. Sonden)	52.52↔	Kaudale Pankreatektomie
44.99.91↔	Sonstige Operationen am Pylorus	52.59↔	Sonstige partielle Pankreatektomie
44.99.99↔	Sonstige Magenoperationen, sonstige	52.6x.00↔	Totale Pankreatektomie, n.n.bez.
45.27↔	Intestinale Biopsie an nicht näher bezeichneter Stelle	52.6x.99↔	Totale Pankreatektomie, sonstige
46.99.10↔	Dekompression des Darmes	52.92↔	Sondierung des Ductus pancreaticus
46.99.51↔	Einl o Wechsel e Ni selbexp Proth a Darm, offen chir	52.95.00↔	Sonstige Operation am Pankreas, n.n.bez.
46.99.52↔	Einl o Wechsel e Ni selbexp Proth a Darm, laparask	52.95.10↔	Extrakt von Stein(en) aus d Duct pancr, offen chir
46.99.61↔	Einl o Wechsel e selbexp Proth a Darm, offen chir	52.95.11↔	Extrakt von Stein(en) aus d Duct pancr, laparask
46.99.62↔	Einl o Wechsel e selbexp Proth a Darm, laparask	52.95.20↔	Dilatation des Ductus pancreaticus, laparoskopisch
46.99.71↔	Entfernen einer Prothese, offen chirurgisch	52.95.30↔	Einlage einer Drainage in den Pankreasgang, offen chir
46.99.72↔	Entfernen einer Prothese, laparoskopisch	52.95.31↔	Einlage einer Drain in D Pankreasgang, laparoskopisch
46.99.80↔	Durchtrennung der Laddschen Bänder	52.95.40↔	Enl o Wchs e N slbpx Stnt (Prth) i D Pnkrng, ofn chr
46.99.91↔	Sonstige Operationen am Darm, offen chirurgisch	52.95.41↔	Enl o Wchs e N slbpx Stnt (Prth) i D Pnkrng, lprsk
46.99.92↔	Sonstige Operationen am Darm, laparoskopisch	52.95.50↔	Enl o Wchs e slbpx Stnt (Prth) i D Pnkrng, ofn chr
50.12↔	Offene Biopsie an der Leber	52.95.51↔	Enl o Wchs e slbpx Stnt (Prth) i D Pnkrng, lprsk
50.14↔	Laparoskopische Leberbiopsie	52.95.60↔	Plastische Rekonstruktion d Duct pancr, laparask
51.02↔	Cholezystostomie durch Trokar	52.95.70↔	Plastische Rekonstruktion des Pankreas
51.03↔	Sonstige Cholezystostomie	52.95.90↔	Sonstige endoskopische Operation am Pankreas
51.13↔	Offene Biopsie an Gallenblase oder Gallengängen	52.95.99↔	Sonstige Operation am Pankreas, sonstige
51.31↔	Anastomose zwischen Gallenblase und hepatischen Gängen	52.99.00↔	Sonstige offene Operation am Pankreas, n.n.bez.
51.42↔	Explor d Duct choledoch zur Beheb e and Obstruktion	52.99.10↔	Sonstige off Op a Pankreas, Dilat d Duct pancr
51.43↔	Einsetzen eines choledhepat Katheters zur Dekompr	52.99.20↔	Sonstige off Op a Pankr, Plast Reko d Duct pancr
51.49↔	Inzision anderer Gallengänge zur Behebung einer Obstruktion	52.99.99↔	Sonstige offene Operation am Pankreas, sonstige
51.51↔	Exploration des Ductus choledochus	54.0x.00↔	Inzision an der Bauchwand, n.n.bez.
51.59↔	Inzision eines anderen Gallengangs	54.0x.10↔	Inzision an d Bauchw, Extraperitoneale Drain d Bauchw
51.61↔	Exzision eines Zystikusrestes	54.0x.99↔	Inzision an der Bauchwand, sonstige
51.62↔	Exz d Amp Vateri (mit Reimplantation d Duct choledoch)	54.11↔	Probeparotomie
51.63↔	Sonstige Exzision am Ductus choledochus	54.12.00↔	Relaparotomie, n.n.bez.
51.69↔	Exzision eines anderen Gallengangs	54.12.10↔	Relaparotomie, Second-look-Laparotomie
51.71↔	Einfache Naht am Ductus choledochus	54.12.99↔	Relaparotomie sonstige
51.72↔	Choledochoplastik	54.19.00↔	Sonstige Laparotomie, n.n.bez.
51.79↔	Plastische Rekonstruktion anderer Gallenwege	54.19.10↔	Sonstige Laparotomie, Laparotomie mit Drainage
51.81↔	Dilatation des Sphincter Oddii	54.19.99↔	Sonstige Laparotomie, sonstige
51.82↔	Pankreatische Sphinkterotomie	54.21.00↔	Laparoskopie, n.n.bez.
51.83↔	Plastische Rekonstruktion des Sphincter pancreaticus	54.21.10↔	Laparoskopie, Diagnostische Laparoskopie
51.89↔	Sonstige Operationen am Sphincter Oddii	54.21.20↔	Laparoskopie, Zugangsweg f Chir (Ther) Interventionen
51.93↔	Verschluss einer anderen Gallenfistel	54.21.30↔	Laparoskopie, Laparoskopie mit Drainage
51.94↔	Revision einer Gallenwegsnaht	54.21.99↔	Laparoskopie, sonstige
51.95.20↔	Entfernen e Endoprothese aus d Gallengang, offen chir	54.22.00↔	Biopsie an Bauchwand oder Nabel, n.n.bez.
51.95.21↔	Entfernen e Endoprothese aus dem Gallengang, laparoskop	54.22.10↔	Geschlossene [Nadel-] Biopsie an Bauchwand oder Nabel
51.99.00↔	Sonstige Operation an den Gallenwegen, n.n.bez.	54.22.20↔	Offene Biopsie an Bauchwand oder Nabel
51.99.10↔	Extraktion von Steinen aus anderen Gallengängen	54.22.99↔	Biopsie an Bauchwand oder Nabel, sonstige
51.99.11↔	Destruktion an den Gallengängen	54.23↔	Biopsie am Peritoneum
51.99.12↔	Einlage einer Drainage in den Gallengang	54.3x.00↔	Exz o Destr von Läs o Gew an Bauchw o Nabel, n.n.bez.
51.99.13↔	Blutstillung an den Gallengängen	54.3x.10↔	Omphalektomie
51.99.14↔	Revision an den Gallengängen	54.3x.19↔	Sonstige Exz von Läsion oder Gew an Bauchw oder Nabel
51.99.20↔	So Op an d Gllwg, Enl o Wh e N slbpx Stn Prt, off chr	54.3x.20↔	Destr von Läsion oder Gewebe an Bauchw oder Nabel
51.99.21↔	So Op an d Gllwg, Enl o Wh v mr n slbpx Stn Prt, off chr	54.3x.99↔	Exz o Destr von Läs o Gew an Bauchw o Nabel, sonstige
51.99.30↔	So Op an d Gllwg, Enl o Wh e N slbpx Stn Prt, lapsk	54.4x.00↔	Exzision oder Destruktion von Peritonealgewebe, n.n.bez.
51.99.31↔	So Op an d Gllwg, Enl o Wh v mr N slbpx Stn Prt, lapsk	54.4x.10↔	Exzision von Appendices epiploicae
51.99.40↔	So Op an d Gllwg, Enl o Wh e slbpx Stn Prt, off chr	54.4x.11↔	Exzision von Mesenterium
51.99.41↔	So Op an d Gllwg, Enl o Wh v 2 slbpx Stn Prt, off chr	54.4x.12↔	Exzision von Omentum
51.99.42↔	So Op an d Gllwg, Enl o Wh v 3 slbpx Stn Prt, off chr	54.4x.99↔	Exzision oder Destruktion von Peritonealgewebe, sonst
51.99.43↔	So Op an d Gllwg, Enl o Wh v 4 slbpx Stn Prt, off chr	54.61↔	Wiederverschluss e postoperativen abdomin Wunddehiszenz
51.99.44↔	So Op an d Gllwg, Enl o Wh v 5 slbpx Stn Prt, off chr	54.62↔	Verzögerter Verschluss einer granulierenden Abdominalwunde
51.99.45↔	So Op an d Gllwg, Enl o Wh v 6 o mr slbpx Stn Prt, off chr	54.63.00↔	Sonstige Naht an der Bauchwand, n.n.bez.
51.99.50↔	So Op an d Gllwg, Enl o Wchs e slbpx Stnt (Prth), lapsk	54.63.10↔	Sonstige Nht an d Bauchw, Nht e Verletzung an d Bauchw
51.99.51↔	So Op an d Gllwg, Enl o Wh v 2 slbpx Stn Prt, lapsk	54.63.99↔	Sonstige Naht an der Bauchwand, sonstige
51.99.52↔	So Op an d Gllwg, Enl o Wh v 3 slbpx Stn Prt, lapsk	54.64.00↔	Naht am Peritoneum, n.n.bez.
51.99.53↔	So Op an d Gllwg, Enl o Wh v 4 slbpx Stn Prt, lapsk	54.64.10↔	Nht a Prtn, Nht v Msntrium, Omntm mjs o mns (n Vrtz)
51.99.54↔	So Op an d Gllwg, Enl o Wh v 5 slbpx Stn Prt, lapsk	54.64.99↔	Naht am Peritoneum, sonstige
51.99.55↔	So Op an d Gllwg, Enl o Wh v 6 o mr slbpx Stn Prt, lapsk	54.74↔	Sonstige Rekonstruktion am Omentum
51.99.90↔	Sonstige endoskopische Operationen an den Gallenwegen	54.92↔	Entfernen eines Fremdkörpers aus der Peritonealhöhle
51.99.91↔	Sonstige Rekonstruktion der Gallenwegen	54.94↔	Formung eines peritoneovaskulären Shunts
51.99.99↔	Sonstige Operation an den Gallenwegen, sonstige	54.95↔	Inzision des Peritoneums
52.12↔	Offene Biopsie am Pankreas	54.99.00↔	Sonstige Operationen in der Abdominal-Region, n.n.bez.
52.51.00↔	Proximale Pankreatektomie, n.n.bez.	54.99.30↔	S Op i d AbdRg, Rs v Gw i d Bauchrg o schr Orgnrdng

54.99.40↔	So Op i d AbdReg, Rev e kutperit Fistel (Kathverwsys)	83.09.95↔	So Inzis an D Weichteilen, Leist u Genreg u Gesäss
54.99.41↔	S Op i d AbdRg, Entf o Vrschl e ktrpt Fstl (Kthvrsys)	83.09.96↔	Sonstige Inzision an den Weichteilen, Untere Extremität
54.99.50↔	So Op i d AbdReg, Anl e temp Bauchwandverschluss	83.09.97↔	Sonst Inzision an den Weichteilen, Andere Lokalisation
54.99.60↔	Sonst Operationen in der Abdominal-Region, Lumbotomie	83.09.99↔	Sonstige Inzision an den Weichteilen, sonstige
54.99.61↔	Sonst Operationen in der Abdominal-Region, Relumbotomie	83.11↔	Tenotomie der Achillessehne
54.99.80↔	Eins v Kath u autm.prgmb u wafladb Pmp z kont Asztdrg	83.12↔	Tenotomie der Hüft-Adduktoren
54.99.99↔	Sonstige Operationen in der Abdominal-Region, sonstige	83.13.00↔	Sonstige Tenotomie, n.n.bez.
59.00↔	Retroperitoneale Dissektion, n.n.bez.	83.13.10↔	Inzision einer Sehne, Kopf und Hals
59.19↔	Sonstige Inzision am perivesikalen Gewebe	83.13.11↔	Inzision einer Sehne, Schulter und Axilla
59.91↔	Exzision am perirenalen oder perivesikalen Gewebe	83.13.12↔	Inzision einer Sehne, Oberarm und Ellenbogen
59.92↔	Sonst Operationen am perirenal o perivesikalen Gewebe	83.13.13↔	Inzision einer Sehne, Unterarm
69.19↔	Sonstige Exz o Destr an Uterus und uterinem Halteapp	83.13.14↔	Inzision einer Sehne, Brustwand, Bauch und Rücken
70.32.00↔	Exzision o Destr einer Läsion im Douglasraum, nnbez	83.13.15↔	Inzision e Sehne, Leisten und Genreg und Gesäss
70.32.10↔	Exzision einer Läsion im Douglasraum	83.13.16↔	Inzision einer Sehne, Untere Extremität
70.32.11↔	Destruktion einer Läsion im Douglasraum	83.13.19↔	Inzision einer Sehne, Andere Lokalsiation
70.32.99↔	Exzision o Destr einer Läsion im Douglasraum, sonst.	83.13.20↔	Durchtrennung einer Sehne, Kopf und Hals
70.92.00↔	Sonstige Oportionen am Douglasraum, n.n.bez.	83.13.21↔	Durchtrennung einer Sehne, Schulter und Axilla
70.92.10↔	Enteroelytzoelenplastik	83.13.22↔	Durchtrennung einer Sehne, Oberarm und Ellenbogen
70.92.99↔	Sonstige Oportionen am Douglasraum, sonstige	83.13.23↔	Durchtrennung einer Sehne, Unterarm
70.93↔	Sonstige Op a Dougraum m Transplantat o Prothese	83.13.24↔	Durchtrennung einer Sehne, Brustwand, Bauch und Rücken
82.91↔	Lösung von Adhäsionen an der Hand	83.13.25↔	Durchtr e Sehne, Leisten und genitalregion und Gesäss
82.99.00↔	Sonstige Op an M, Sehne und Fasz d Hand, n.n.bez.	83.13.26↔	Durchtrennung einer Sehne, Untere Extremität
82.99.10↔	Sonstige Operationen an Sehnen der Hand	83.13.29↔	Durchtrennung einer Sehne, Andere Lokalisation
82.99.20↔	Sonstige Operationen an Faszien der Hand	83.13.99↔	Sonstige Tenotomie, sonstige
82.99.30↔	Sonstige Operationen an Muskeln der Hand	83.14.00↔	Fasziotomie oder Aponeurotomie, n.n.bez.
82.99.99↔	Sonstige Op an M, Sehne und Fasz d Hand, sonstige	83.14.10↔	Fasziotomie oder Aponeurotomie, Kopf und Hals
83.01.00↔	Exploration einer Sehnenscheide, n.n.bez.	83.14.11↔	Fasziotomie oder Aponeurotomie, Schulter und Axilla
83.01.10↔	Exploration einer Sehnenscheide, Kopf- und Hals	83.14.12↔	Fasziotomie oder Aponeurotomie, Oberarm und Ellenbogen
83.01.11↔	Exploration einer Sehnenscheide, Schulter und Axilla	83.14.13↔	Fasziotomie oder Aponeurotomie, Unterarm
83.01.12↔	Exploration einer Sehnenscheide, Oberarm und Ellenbogen	83.14.14↔	Fasziotomie o Aponeurotomie, Brustwand, Bauch und Rücken
83.01.13↔	Exploration einer Sehnenscheide, Unterarm	83.14.15↔	Fasziotomie o Aponeurotomie, Leist u Genreg u Gesäss
83.01.14↔	Exploration einer Sehnenscheide, Brustwand und Rücken	83.14.16↔	Fasziotomie oder Aponeurotomie, Untere Extremität
83.01.15↔	Explor e Sehnenscheide, Leisten und Genreg und Gesäss	83.14.19↔	Fasziotomie oder Aponeurotomie, Andere Lokalisation
83.01.16↔	Exploration einer Sehnenscheide, Untere Extremität	83.14.99↔	Fasziotomie oder Aponeurotomie, sonstige
83.01.19↔	Exploration einer Sehnenscheide, Andere Lokalisation	83.19.00↔	Sonstige Durchtrennung von Weichteilen, n.n.bez.
83.01.99↔	Exploration einer Sehnenscheide, sonstige	83.19.10↔	Durchtrennung eines Muskels, Kopf und Hals
83.02.00↔	Myotomie, n.n.bez.	83.19.11↔	Durchtrennung eines Muskels, Schulter und Axilla
83.02.10↔	Myotomie, Kopf und Hals	83.19.12↔	Durchtrennung eines Muskels, Oberarm und Ellenbogen
83.02.11↔	Myotomie, Schulter und Axilla	83.19.13↔	Durchtrennung eines Muskels, Unterarm
83.02.12↔	Myotomie, Oberarm und Ellenbogen	83.19.14↔	Durchtrennung eines Muskels, Bruw, Bauch und Rücken
83.02.13↔	Myotomie, Unterarm	83.19.15↔	Durchtr e Muskels, Leisten und Genreg und Gesäss
83.02.14↔	Myotomie, Brustwand, Bauch und Rücken	83.19.16↔	Durchtrennung eines Muskels, Untere Extremität
83.02.15↔	Myotomie, Leisten- und Genitalregion und Gesäss	83.19.19↔	Durchtrennung eines Muskels, Andere Lokalisation
83.02.16↔	Myotomie, Untere Extremität	83.19.20↔	Desins von Muskel, Sehne und Faszie, Kopf und Hals
83.02.19↔	Myotomie, Andere Lokalisation	83.19.21↔	Desins von Muskel, Sehne und Fasz, Schulter und Axilla
83.02.99↔	Myotomie, sonstige	83.19.22↔	Desins von Muskel, Sehne und Faszie, Oberarm und Ellb
83.03.00↔	Bursotomie, n.n.bez.	83.19.23↔	Desinsertion von Muskel, Sehne und Faszie, Unterarm
83.03.10↔	Bursotomie, Kopf und Hals	83.19.24↔	Desins von M, Sehne und Fasz, Bruw, Bauch und Rücken
83.03.11↔	Bursotomie, Schulter und Axilla	83.19.25↔	Desins von M, Sehn u Fasz, Leist u Genreg u Gesäss
83.03.12↔	Bursotomie, Oberarm und Ellenbogen	83.19.26↔	Desins von Muskel, Sehne und Faszie, Untere Extremität
83.03.13↔	Bursotomie, Unterarm	83.19.29↔	Desins von Muskel, Sehne und Faszie, And Lokalisation
83.03.14↔	Bursotomie, Brustwand, Bauch und Rücken	83.19.30↔	Lappenstieldurchtrennung nach Lappenpl, Kopf und Ha
83.03.15↔	Bursotomie, Leisten- und Genitalregion und Gesäss	83.19.31↔	Lappenstidurcht nach Lappenpl, Schulter und Axilla
83.03.16↔	Bursotomie, Untere Extremität	83.19.32↔	Lappenstidurcht nach Lappenpl, Oberarm und Ellb
83.03.19↔	Bursotomie, Andere Lokalisation	83.19.33↔	Lappenstieldurchtrennung nach Lappenplastik, Unterarm
83.03.99↔	Bursotomie, sonstige	83.19.34↔	Lappenstidurcht nach Lappenpl, Bruw, Bauch und Rücken
83.09.00↔	Sonstige Inzision an den Weichteilen, n.n.bez.	83.19.35↔	Lappenstidurcht na Lappenpl, Leist u Genreg u Gesäss
83.09.10↔	Fremdkentf aus Muskel, Sehne oder Fasz, Kopf und Hals	83.19.36↔	Lappenstieldurchtrennung nach Lappenpl, Untere Extrem
83.09.11↔	Fremdkentf aus M, Sehne oder Fasz, Schulter und Axilla	83.19.39↔	Lappenstidurcht nach Lappenpl, And Lokalisation
83.09.12↔	Fremdkentf aus M, Sehne oder Fasz, Oberarm und Ellb	83.19.90↔	Sonstige Durchtrennung von Weichteilen, Kopf und Hals
83.09.13↔	Fremdkentf aus Muskel, Sehne oder Fasz, Unterarm	83.19.91↔	Sonst Durchtrennung von Weichteilen, Schulter und Axilla
83.09.14↔	Fremdkentf aus M, Sehne o Fasz, Bruw, Bauch und Rücken	83.19.92↔	Sonst Durchtrennung von Weichteilen, Oberarm und Ellenbogen
83.09.15↔	Fremdkentf aus M, Sehn o Fasz, Leist u Genreg u Gesäss	83.19.93↔	Sonstige Durchtrennung von Weichteilen, Unterarm
83.09.16↔	Fremdkentf aus Muskel, Sehne oder Fasz, Untere Extrem	83.19.94↔	So Durchtr von Weichteilen, Bruw, Bauch und Rücken
83.09.19↔	Fremdkentf aus Muskel, Sehne oder Fasz, And Lok	83.19.95↔	So Durchtr von Weichteilen, Leist u Genreg u Gesäss
83.09.90↔	Sonstige Inzision an den Weichteilen, Kopf und Hals	83.19.96↔	Sonst Durchtrennung von Weichteilen, Untere Extremität
83.09.91↔	Sonst Inzision an den Weichteilen, Schulter und Axilla	83.19.97↔	Sonst Durchtrennung von Weichteilen, Andere Lokalisation
83.09.92↔	Sonst Inzision an den Weichteilen, Oberarm und Ellenbogen	83.19.99↔	Sonstige Durchtrennung von Weichteilen, sonstige
83.09.93↔	Sonstige Inzision an den Weichteilen, Unterarm	83.21.00↔	Biopsie an den Weichteilen, n.n.bez.
83.09.94↔	So Inzis an D Weichteilen, Bruw, Bauch und Rücken	83.21.10↔	Biops an D Weicht, Perkut (Nad) Biops an D Weicht

83.21.11↔	Offene Biopsie an den Weichteilen	83.49.11↔	Exzision einer Sehnscheide, Schulter und Axilla
83.21.20↔	Biopsie an den Weichteilen, Perkutane (Nadel-) Biop a Muskel	83.49.12↔	Exzision einer Sehnscheide, Oberarm und Ellenbogen
83.21.21↔	Offene Biopsie am Muskel	83.49.13↔	Exzision einer Sehnscheide, Unterarm
83.21.30↔	Biopsie an den Weichteilen, Biopsie an einem Schleimbeutel	83.49.14↔	Exzision einer Sehnscheide, Brustwand und Rücken
83.21.99↔	Biopsie an den Weichteilen, sonstige	83.49.15↔	Exz e Sehnscheide, Leisten und Genreg und Gesäss
83.31.00↔	Exzision einer Läsion an einer Sehnscheide, n.n.bez.	83.49.16↔	Exzision einer Sehnscheide, Untere Extremität
83.31.10↔	Exzision einer Läsion an einer Sehnscheide, Kopf und Hals	83.49.19↔	Exzision einer Sehnscheide, Andere Lokalisation
83.31.11↔	Exz e Läsion an e Sehnscheide, Schulter und Axilla	83.49.20↔	Kompartmentresektion, Kopf und Hals
83.31.12↔	Exzision e Läsion an e Sehnscheide, Oberarm und Ellb	83.49.21↔	Kompartmentresektion, Schulter und Axilla
83.31.13↔	Exzision einer Läsion an einer Sehnscheide, Unterarm	83.49.22↔	Kompartmentresektion, Oberarm und Ellenbogen
83.31.14↔	Exz e Läs an e Sehnscheid, Brustwand, Bauch u Rücken	83.49.23↔	Kompartmentresektion, Unterarm
83.31.15↔	Exz e Läs an e Sehnscheid, Leist u Genreg u Gesäss	83.49.24↔	Kompartmentresektion, Brustwand, Bauch und Rücken
83.31.16↔	Exz einer Läsion an einer Sehnscheide, Untere Extremität	83.49.25↔	Kompartmentresektion, Leisten und Genreg und Gesäss
83.31.19↔	Exzision e Läsion an e Sehnscheide, And Lokalisation	83.49.26↔	Kompartmentresektion, Untere Extremität
83.31.99↔	Exzision einer Läsion an einer Sehnscheide, sonstige	83.49.29↔	Kompartmentresektion, Andere Lokalisation
83.32.00↔	Exzision einer Läsion an einem Muskel, n.n.bez.	83.49.30↔	Sonstige Exzision von Weichteilen, Kopf und Hals
83.32.10↔	Exzision einer Läsion an einem Muskel, Kopf und Hals	83.49.31↔	Sonstige Exzision von Weichteilen, Schulter und Axilla
83.32.11↔	Exzision einer Läsion an einem Muskel, Schulter und Arm	83.49.32↔	Sonst Exzision von Weichteilen, Oberarm und Ellenbogen
83.32.12↔	Exzision e Läsion an e Muskel, Bruw, Bauch und Rücken	83.49.33↔	Sonstige Exzision von Weichteilen, Unterarm
83.32.13↔	Exz e Läs an e Muskel, Leisten und Genreg und Gesäss	83.49.34↔	Sonst Exzision von Weichteilen, Brustwand, Bauch u Rücken
83.32.14↔	Exzision einer Läsion an einem Muskel, Untere Extremität	83.49.35↔	So Exz von Weichteilen, Leist und Genreg und Gesäss
83.32.19↔	Exzision einer Läsion an einem Muskel, Andere Lokalisation	83.49.36↔	Sonstige Exzision von Weichteilen, Untere Extremität
83.32.99↔	Exzision einer Läsion an einem Muskel, sonstige	83.49.39↔	Sonstige Exzision von Weichteilen, Andere Lokalisation
83.39.00↔	Exzision einer Läsion an anderen Weichteilen, n.n.bez.	83.49.99↔	Sonstige Exzision von Weichteilen, sonstige
83.39.10↔	Exzision einer Läsion an einer Sehne, Kopf und Hals	83.5x.00↔	Bursektomie, n.n.bez.
83.39.11↔	Exzision einer Läsion an einer Sehne, Schulter und Arm	83.5x.10↔	Bursektomie, Kopf und Hals
83.39.12↔	Exz e Läs and Weicht, Exz e Läs e Shn, Brw, Bauch u Rücken	83.5x.11↔	Bursektomie, Schulter und Axilla
83.39.13↔	Exz e Läs an e Sehne, Leisten und Genreg und Gesäss	83.5x.12↔	Bursektomie, Oberarm und Ellenbogen
83.39.14↔	Exzision einer Läsion an einer Sehne, Untere Extremität	83.5x.13↔	Bursektomie, Unterarm
83.39.19↔	Exzision einer Läsion an einer Sehne, And Lokalisation	83.5x.14↔	Bursektomie, Brustwand, Bauch und Rücken
83.39.20↔	Exzision einer Läsion an einer Faszie, Kopf und Hals	83.5x.15↔	Bursektomie, Leisten- und Genitalregion und Gesäss
83.39.21↔	Exzision einer Läsion an einer Faszie, Schulter und Arm	83.5x.16↔	Bursektomie, Untere Extremität
83.39.22↔	Exzision e Läsion an e Faszie, Bruw, Bauch und Rücken	83.5x.19↔	Bursektomie, Andere Lokalisation
83.39.23↔	Exz e Läsion an e Fasz, Leisten und Genreg und Gesäss	83.5x.99↔	Bursektomie, sonstige
83.39.24↔	Exzision e Läsion an e Faszie, Untere Extremität	83.61.00↔	Naht einer Sehnscheide, n.n.bez.
83.39.29↔	Exzision e Läsion an e Faszie, And Lokalisation	83.61.11↔	Naht einer Sehnscheide, Schulter und Axilla
83.39.99↔	Exzision einer Läsion an anderen Weichteilen, sonstige	83.61.12↔	Naht einer Sehnscheide, Oberarm und Ellenbogen
83.41↔	Exzision einer Sehne zur Transplantation	83.61.13↔	Naht einer Sehnscheide, Unterarm
83.42.00↔	Sonstige Tenonektomie, n.n.bez.	83.61.14↔	Naht einer Sehnscheide, Brustwand, Bauch und Rücken
83.42.10↔	Sonstige Tenonektomie, Kopf und Hals	83.61.15↔	Naht einer Sehnscheide, Leisten- und Genitalreg u Gesäss
83.42.11↔	Sonstige Tenonektomie, Schulter und Axilla	83.61.16↔	Naht einer Sehnscheide, Untere Extremität
83.42.12↔	Sonstige Tenonektomie, Oberarm und Ellenbogen	83.61.19↔	Naht einer Sehnscheide, Andere Lokalisation
83.42.13↔	Sonstige Tenonektomie, Unterarm	83.61.99↔	Naht einer Sehnscheide, sonstige
83.42.14↔	Sonstige Tenonektomie, Brustwand, Bauch und Rücken	83.62.00↔	Sekundäre Naht einer Sehne, n.n.bez.
83.42.15↔	Sonst Tenonektomie, Leisten- und Genitalregion und Gesäss	83.62.10↔	Sekundäre Naht einer Sehne, Kopf und Hals
83.42.16↔	Sonstige Tenonektomie, Untere Extremität	83.62.11↔	Sekundäre Naht einer Sehne, Schulter und Axilla
83.42.19↔	Sonstige Tenonektomie, Andere Lokalisation	83.62.12↔	Sekundäre Naht einer Sehne, Oberarm und Ellenbogen
83.42.99↔	Sonstige Tenonektomie, sonstige	83.62.13↔	Sekundäre Naht einer Sehne, Unterarm
83.44.00↔	Sonstige Fasziektomie, n.n.bez.	83.62.14↔	Sekundäre Naht einer Sehne, Brustwand, Bauch und Rücken
83.44.10↔	Sonstige Fasziektomie, Kopf und Hals	83.62.15↔	Sekundäre Naht e Sehne, Leisten und Genreg und Gesäss
83.44.11↔	Sonstige Fasziektomie, Schulter und Axilla	83.62.16↔	Sekundäre Naht einer Sehne, Untere Extremität
83.44.12↔	Sonstige Fasziektomie, Oberarm und Ellenbogen	83.62.19↔	Sekundäre Naht einer Sehne, Andere Lokalisation
83.44.13↔	Sonstige Fasziektomie, Unterarm	83.62.99↔	Sekundäre Naht einer Sehne, sonstige
83.44.14↔	Sonstige Fasziektomie, Brustwand, Bauch und Rücken	83.64.00↔	Sonstige Naht einer Sehne, n.n.bez.
83.44.15↔	Sonst Fasziektomie, Leisten- und Genitalregion und Gesäss	83.64.10↔	Sonstige Naht einer Sehne, Kopf und Hals
83.44.16↔	Sonstige Fasziektomie, Untere Extremität	83.64.11↔	Sonstige Naht einer Sehne, Schulter und Axilla
83.44.19↔	Sonstige Fasziektomie, Andere Lokalisation	83.64.12↔	Sonstige Naht einer Sehne, Oberarm und Ellenbogen
83.44.99↔	Sonstige Fasziektomie, sonstige	83.64.13↔	Sonstige Naht einer Sehne, Unterarm
83.45.00↔	Sonstige Myektomie, n.n.bez.	83.64.14↔	Sonstige Naht einer Sehne, Brustwand, Bauch und Rücken
83.45.10↔	Sonstige Myektomie, Kopf und Hals	83.64.15↔	Sonst Naht einer Sehne, Leisten- und Genitalreg u Gesäss
83.45.11↔	Sonstige Myektomie, Schulter und Axilla	83.64.16↔	Sonstige Naht einer Sehne, Untere Extremität
83.45.12↔	Sonstige Myektomie, Oberarm und Ellenbogen	83.64.19↔	Sonstige Naht einer Sehne, Andere Lokalisation
83.45.13↔	Sonstige Myektomie, Unterarm	83.64.99↔	Sonstige Naht einer Sehne, sonstige
83.45.14↔	Sonstige Myektomie, Brustwand, Bauch und Rücken	83.65.00↔	Sonstige Naht an Muskel oder Faszie, n.n.bez.
83.45.15↔	Sonst Myektomie, Leisten- und Genitalregion und Gesäss	83.65.10↔	Sonstige Naht an Muskel oder Faszie, Kopf und Hals
83.45.16↔	Sonstige Myektomie, Untere Extremität	83.65.11↔	Sonst Naht an Muskel oder Faszie, Schulter und Axilla
83.45.19↔	Sonstige Myektomie, Andere Lokalisation	83.65.12↔	Sonst Naht an Muskel oder Faszie, Oberarm und Ellenbogen
83.45.99↔	Sonstige Myektomie, sonstige	83.65.13↔	Sonstige Naht an Muskel oder Faszie, Unterarm
83.49.00↔	Sonstige Exzision von Weichteilen, n.n.bez.	83.65.14↔	Sonst Naht an Muskel o Faszie, Brustwand, Bauch und Rücken
83.49.10↔	Exzision einer Sehnscheide, Kopf und Hals	83.65.15↔	Sonstige Nht an M o Fasz, Leist und Genreg und Gesäss

83.65.16↔	Sonstige Naht an Muskel oder Faszie, Untere Extremität	83.87.19↔	Muskelplastik, Andere Lokalisation
83.65.19↔	Sonst Naht an Muskel oder Faszie, Andere Lokalisation	83.87.90↔	Sonst plastische Operationen am Muskel, Kopf und Hals
83.65.99↔	Sonstige Naht an Muskel oder Faszie, sonstige	83.87.91↔	Sonst plastische Operationen am Muskel, Schulter und Axilla
83.72.00↔	Sehnenrückverlagerung, n.n.bez.	83.87.92↔	Sonstige plastische Operationen a M, Oberarm und Ellb
83.72.10↔	Sehnenrückverlagerung, Kopf und Hals	83.87.93↔	Sonstige plastische Operationen am Muskel, Unterarm
83.72.11↔	Sehnenrückverlagerung, Schulter und Axilla	83.87.94↔	Sonstige plastische Op a M, Bruw, Bauch und Rücken
83.72.12↔	Sehnenrückverlagerung, Oberarm und Ellenbogen	83.87.95↔	Sonstige Plast Op a M, Leist und Genreg und Gesäß
83.72.13↔	Sehnenrückverlagerung, Unterarm	83.87.96↔	Sonst plastische Operationen am Muskel, Untere Extremität
83.72.14↔	Sehnenrückverlagerung, Brustwand, Bauch und Rücken	83.87.97↔	Sonstige plastische Operationen a Muskel, And Lok
83.72.15↔	Sehnenverkürzung, Leisten- und Genitalregion und Gesäss	83.87.99↔	Sonstige plastische Operationen am Muskel, sonstige
83.72.16↔	Sehnenrückverlagerung, Untere Extremität	83.88.00↔	Sonstige plastische Operationen an der Sehne, n.n.bez.
83.72.19↔	Sehnenrückverlagerung, Andere Lokalisation	83.88.10↔	Augmentation einer Sehne, Kopf und Hals
83.72.99↔	Sehnenrückverlagerung, sonstige	83.88.11↔	Augmentation einer Sehne, Schulter und Axilla
83.73.00↔	Reinsertion einer Sehne, n.n.bez.	83.88.12↔	Augmentation einer Sehne, Oberarm und Ellenbogen
83.73.10↔	Reinsertion einer Sehne, Kopf und Hals	83.88.13↔	Augmentation einer Sehne, Unterarm
83.73.11↔	Reinsertion einer Sehne, Schulter und Axilla	83.88.14↔	Augmentation einer Sehne, Brustwand, Bauch und Rücken
83.73.12↔	Reinsertion einer Sehne, Oberarm und Ellenbogen	83.88.15↔	Augm einer Sehne, Leisten und Genitalregion und Gesäß
83.73.13↔	Reinsertion einer Sehne, Unterarm	83.88.16↔	Augmentation einer Sehne, Untere Extremität
83.73.14↔	Reinsertion einer Sehne, Brustwand, Bauch und Rücken	83.88.19↔	Augmentation einer Sehne, Andere Lokalisation
83.73.15↔	Reinsertion e Sehne, Leisten- u Genitalregion u Gesäss	83.88.20↔	Sehnersatzplastik, Kopf und Hals
83.73.16↔	Reinsertion einer Sehne, Untere Extremität	83.88.21↔	Sehnersatzplastik, Schulter und Axilla
83.73.19↔	Reinsertion einer Sehne, Andere Lokalisation	83.88.22↔	Sehnersatzplastik, Oberarm und Ellenbogen
83.73.99↔	Reinsertion einer Sehne, sonstige	83.88.23↔	Sehnersatzplastik, Unterarm
83.74.00↔	Reinsertion eines Muskels, n.n.bez.	83.88.24↔	Sehnersatzplastik, Brustwand, Bauch und Rücken
83.74.10↔	Reinsertion eines Muskels, Kopf und Hals	83.88.25↔	Sehnersatzplastik, Leisten und Genreg und Gesäß
83.74.11↔	Reinsertion eines Muskels, Schulter und Axilla	83.88.26↔	Sehnersatzplastik, Untere Extremität
83.74.12↔	Reinsertion eines Muskels, Oberarm und Ellenbogen	83.88.29↔	Sehnersatzplastik, Andere Lokalisation
83.74.13↔	Reinsertion eines Muskels, Unterarm	83.88.30↔	Schaffung eines Sehnenransplantatlagers, Kopf und Hals
83.74.14↔	Reinsertion eines Muskels, Brustwand, Bauch und Rücken	83.88.31↔	Schaffung e Sehntxlag, Schult und Axilla
83.74.15↔	Reinsertion eines Muskels, Leisten- und Genitalregion	83.88.32↔	Schaffung e Sehnenransplantatlagers, Oberarm und Ellb
83.74.16↔	Reinsertion eines Muskels, Untere Extremität	83.88.33↔	Schaffung eines Sehnenransplantatlagers, Unterarm
83.74.19↔	Reinsertion eines Muskels, Andere Lokalisation	83.88.34↔	Schaffung e Sehntxlag, Bruw, Bauch und Rücken
83.74.99↔	Reinsertion eines Muskels, sonstige	83.88.35↔	Schaffung e Sehntxlag, Leist und Genreg und Gesäß
83.77.00↔	Muskeltransfer oder -transplantation, n.n.bez.	83.88.36↔	Schaffung e Sehnenransplantatlagers, Untere Extrem
83.77.10↔	Muskeltransfer oder -transplantation, Kopf und Hals	83.88.39↔	Schaffung e Sehnenransplantatlagers, And Lokalisation
83.77.11↔	Muskeltransfer oder -transplantation, Schulter und Axilla	83.88.40↔	Tenodese, Kopf und Hals
83.77.12↔	Muskeltransfer oder -transplantation, Oberarm und Ellenbogen	83.88.41↔	Tenodese, Schulter und Axilla
83.77.13↔	Muskeltransfer oder -transplantation, Unterarm	83.88.42↔	Tenodese, Oberarm und Ellenbogen
83.77.14↔	Mtransfer o transplantation, Bruw, Bauch und Rücken	83.88.43↔	Tenodese, Unterarm
83.77.15↔	MTransf o Tx, Leist und Genreg und Gesäss	83.88.44↔	Tenodese, Brustwand, Bauch und Rücken
83.77.16↔	Muskeltransfer oder -transplantation, Untere Extremität	83.88.45↔	Tenodese, Leisten- und Genitalregion und Gesäß
83.77.19↔	Muskeltransfer oder -transplantation, Andere Lokalisation	83.88.46↔	Tenodese, Untere Extremität
83.77.99↔	Muskeltransfer oder -transplantation, sonstige	83.88.49↔	Tenodese, Andere Lokalisation
83.85.00↔	Sonstige Längenänderung an Muskel oder Sehne, n.n.bez.	83.88.90↔	Sonst plastische Operationen an der Sehne, Kopf und Hals
83.85.10↔	Verlängerung von Muskel oder Sehne, Kopf und Hals	83.88.91↔	Sonstige plastische Op an d Sehne, Schulter und Axilla
83.85.11↔	Verlängerung von Muskel oder Sehne, Schulter und Axilla	83.88.92↔	Sonstige plastische Op an d Sehne, Oba und Ellb
83.85.12↔	Verlängerung von Muskel oder Sehne, Oberarm und Ellb	83.88.93↔	Sonstige plastische Operationen an der Sehne, Unterarm
83.85.13↔	Verlängerung von Muskel oder Sehne, Unterarm	83.88.94↔	Sonstige Plast Op an d Sehne, Bruw, Bauch und Rücken
83.85.14↔	Verlängerung von M oder Sehne, Bruw, Bauch und Rücken	83.88.95↔	So Plast Op an d Sehn, Leist und Genreg und Gesäß
83.85.15↔	Verlängerung von M o Sehn, Leist und Genreg und Gesäß	83.88.96↔	Sonst plastische Operationen an der Sehne, Untere Extremität
83.85.16↔	Verlängerung von Muskel oder Sehne, Untere Extremität	83.88.97↔	Sonstige plastische Operationen an d Sehne, And Lok
83.85.19↔	Verlängerung von Muskel oder Sehne, Andere Lokalisation	83.88.99↔	Sonstige plastische Operationen an der Sehne, sonstige
83.85.20↔	Verkürzung von Muskel oder Sehne, Kopf und Hals	83.89.00↔	Sonstige plastische Operationen an der Faszie, n.n.bez.
83.85.21↔	Verkürzung von Muskel oder Sehne, Schulter und Axilla	83.89.10↔	Verlängerung, Verkürzung und Dopp e Fasz, Kopf und Ha
83.85.22↔	Verkürzung von Muskel oder Sehne, Oberarm und Ellb	83.89.11↔	Verlängerung, Verk u Dopp e Fasz, Schult u Axilla
83.85.23↔	Verkürzung von Muskel oder Sehne, Unterarm	83.89.12↔	Verlängerung, Verkürzung und Dopp e Fasz, Oba und Ellb
83.85.24↔	Verkürzung von M oder Sehne, Bruw, Bauch und Rücken	83.89.13↔	Verlängerung, Verkürzung und Dopp e Faszie, Unterarm
83.85.25↔	Verkürzung von M o Sehne, Leist und Genreg und Gesäß	83.89.14↔	Verlängerung, Verk u Dopp e Fasz, Bruw, Bauch u Rücken
83.85.26↔	Verkürzung von Muskel oder Sehne, Untere Extremität	83.89.15↔	Verl, Verk u Dopp e Fasz, Leist u Genreg u Gesäß
83.85.29↔	Verkürzung von Muskel oder Sehne, Andere Lokalisation	83.89.16↔	Verlängerung, Verkürzung u Dopp e Fasz, Untere Extrem
83.85.99↔	Sonstige Längenänderung an Muskel oder Sehne, sonstige	83.89.19↔	Verlängerung, Verkürzung und Dopp e Fasz, And Lok
83.86↔	Quadrizepssehnen-Rekonstruktion	83.89.20↔	Deckung eines Defektes an einer Faszie, Kopf und Hals
83.87.00↔	Sonstige plastische Operationen am Muskel, n.n.bez.	83.89.21↔	Deckung eines Def an einer Faszie, Schulter und Axilla
83.87.10↔	Muskelplastik, Kopf und Hals	83.89.22↔	Deckung e Def an einer Faszie, Oberarm und Ellenbogen
83.87.11↔	Muskelplastik, Schulter und Axilla	83.89.23↔	Deckung eines Defektes an einer Faszie, Unterarm
83.87.12↔	Muskelplastik, Oberarm und Ellenbogen	83.89.24↔	Deckung e Def an einer Faszie, Bruw, Bauch und Rücken
83.87.13↔	Muskelplastik, Unterarm	83.89.25↔	Deckung e Def an e Fasz, Leisten und Genreg und Gesäß
83.87.14↔	Muskelplastik, Brustwand, Bauch und Rücken	83.89.26↔	Deckung eines Def an einer Faszie, Untere Extremität
83.87.15↔	Muskelplastik, Leisten- und Genitalregion und Gesäß	83.89.29↔	Deckung eines Def an einer Faszie, And Lokalisation
83.87.16↔	Muskelplastik, Untere Extremität	83.89.90↔	Sonst plastische Operationen an der Faszie, Kopf und Hals

83.89.91↔	Sonstige plastische Op an d Fasz, Schulter und Axilla	86.84.18↔	Korr e Narbenkontraktur oder Bride an d unteren Extrem
83.89.92↔	Sonstige plastische Op an d Fasz, Oba und Ellb	86.84.19↔	Korr e Narbenkontraktur oder Bride an and Lokalisation
83.89.93↔	Sonstige plastische Operationen an der Faszie, Unterarm	86.84.99↔	Korrektur einer Narbenkontraktur oder Bride, sonstige
83.89.94↔	Sonstige Plast Op an d Fasz, Bruw, Bauch und Rücken	86.88.50↔	Anl o Wchs e Syst z Vkuumvrs, tief, an Kn u Gl d Extrm
83.89.95↔	So Plast Op an d Fasz, Leist und Genreg und Gesäß	86.88.51↔	Anl o Wchs e Syst z Vkuumvrs, tief, an Thr, Mdst u Strn
83.89.96↔	Sonst plastische Operationen an der Faszie, Untere Extremität	86.88.52↔	Anl o Wechsel e Syst zur Vakuumversiegelung, a off Abd
83.89.97↔	Sonstige plastische Operationen an d Fasz, And Lok	86.88.53↔	Anl o Wechsel e Syst zur Vakuumvers, endorektal
83.89.99↔	Sonstige plastische Operationen an der Faszie, sonstige	86.88.59↔	Anl o Wchs e Syst z Vkuumvrs, an Haut u Unth o snst Lk
83.91.00↔	Lös von Adhäs von M, Sehne, Fasz und Bursa, n.n.bez.	92.27.00↔	Imp/Eins radak Elm (Brchyth m umschl Rdion), Körprb, S o nnbz
83.91.10↔	Lös von Adhäs von M, Sehne, Fasz u Bursa, Kopf u Ha	92.27.10↔	Imp/Eins radak Elm (Brchyth m umschl Rdion), w Geschl, nnbz
83.91.11↔	Lös v Adhäs v M, Sehne, Fasz u Bursa, Schult u Axilla	92.27.11↔	Imp o Eins rdioakt Elm (Brchyth m umschl Rdion), intraut
83.91.12↔	Lös von Adhäs von M, Sehne, Fasz u Bursa, Oba u Ellb	92.27.12↔	Imp o Eins rdioakt Elm (Brchyth m umschl Rdion), intrvg
83.91.13↔	Lös von Adhäs von M, Sehne, Fasz und Bursa, Unterarm	92.27.13↔	Imp/Eins radak Elm (Brchyth m umschl Rdion), intu u intv kmb
83.91.14↔	Lös v Adhäs v M, Shn, Fsz u Brs, Brw, Bauch u Rückn	92.27.21↔	Imp o Eins rdioakt Elm (Brchyth m umschl Rdion), Körprb
83.91.15↔	Lös v Adhäs v M, Shn, Fsz u Brs, Leist u Gnrg u Gsäß	92.27.22↔	Imp/Eins radak Elm (Brchyth m umschl Rdion), intrkvär
83.91.16↔	Lös von Adhäs von M, Sehne, Fasz u Bursa, Unt Extrem	92.27.23↔	Imp/Eins radak Elm (Brchyth m umschl Rdion), intrlmnl
83.91.19↔	Lös von Adhäs von M, Sehne, Fasz und Bursa, And Lok	92.27.30↔	Imp o Eins rdioakt Elm (Brchyth m umschl Rdion), Gf nnbz
83.91.99↔	Lös von Adhäs von M, Sehne, Fasz und Bursa, sonstige	92.27.31↔	Imp/Eins radak Elm (Brchyth m umschl Rdion), Krmrgfäss
83.99.00↔	And Operationen an Muskel, Sehne, Faszie und Bursa, nnbez	92.27.39↔	Imp o Eins rdioakt Elm (Brchyth m umschl Rdion), so Gf
83.99.10↔	Andere Operationen an Sehnen, Kopf und Hals	92.27.40↔	Impl o Eins rdakti Elem(Brachythy m Radionklid), intraop
83.99.11↔	Andere Operationen an Sehnen, Schulter und Axilla	92.27.70↔	Radioaktive Moulagen, n.n.bez.
83.99.12↔	Andere Operationen an Sehnen, Oberarm und Ellenbogen	92.27.71↔	Rdioakt Moulgn: Knstr u Appl v obrfl rdioaktvn Moulgn
83.99.13↔	Andere Operationen an Sehnen, Unterarm	92.27.72↔	Rdioakt Moulgn: Knstr u Appl v N auf d Körprb vrw Appl
83.99.14↔	And Operationen an Sehnen, Brustwand, Bauch und Rücken	92.27.73↔	Radioakt Moulagen: Konstr u Appl v Augenapplikatoren
83.99.15↔	And Operationen an Sehnen, Leist und Genreg und Gesäß	92.27.79↔	Radioaktive Moulagen, sonstige
83.99.16↔	Andere Operationen an Sehnen, Untere Extremität	92.28.00↔	Injektion oder Instillation von Radioisotopen, n.n.bez.
83.99.19↔	Andere Operationen an Sehnen, Andere Lokalisation	92.28.01↔	Instillation von offenen Radionukliden in Gelenke
83.99.20↔	And Operationen an Muskel, Fasz und Bursa, Kopf und Ha	92.28.02↔	Rdiojth bs 1,2 GBq I131: Oh Gb v rkmb Thyreotr (rhTSH)
83.99.21↔	And Op an M, Fasz und Bursa, Schulter und Axilla	92.28.03↔	Rdiojth bs 1,2 GBq I131: M Gb v rkmb Thyreotr (rhTSH)
83.99.22↔	And Operationen an M, Fasz und Bursa, Oberarm und Ellb	92.28.04↔	Rdiojth üb 1,2 bs u 5 GBq I131: Oh Gb rkmb Thyreotr (rhTSH)
83.99.23↔	And Operationen an Muskel, Faszie und Bursa, Unterarm	92.28.05↔	Rdiojth üb 1,2 bs u 5 GBq I131: M Gb rkmb Thyreotr (rhTSH)
83.99.24↔	And Op an M, Fasz und Bursa, Bruw, Bauch und Rücken	92.28.06↔	Rdiojth m 5 u mhr GBq I131: Oh Gb rkmb Thyreotr (rhTSH)
83.99.25↔	And Op an M, Fasz u Bursa, Leist u Genreg u Gesäß	92.28.07↔	Rdiojth m 5 u mhr GBq I131: M Gb rkmb Thyreotr (rhTSH)
83.99.26↔	And Operationen an M, Fasz und Bursa, Untere Extrem	92.28.11↔	Therapie mit offenen Radionukliden bei Knochenmetastasen
83.99.29↔	And Operationen an Muskel, Fasz und Bursa, And Lok	92.28.12↔	Intrvnös plliatv Schmrzth m off Rdion b Knchnmstsn
83.99.30↔	Revision (ohne Ersetzen) e Skelettmuskelstimulators	92.28.13↔	Radiorezeptortherapie m DOTA-konjug Somatostatin-Analoga
83.99.99↔	And Operationen an Muskel, Sehne, Faszie und Bursa, sonst	92.28.20↔	Radioimmuntherapie mit 90Y-Ibritumomab-Tiuxetan, parenteral
86.06.00↔	Einsetz e vollständig implantbar Infpump, n.n.bez.	92.28.21↔	Gabe von Jod-131-MIBG (Metajodbenzylguanidin) parenteral
86.06.10↔	Eins e vilst Implbr Infpmp z intrv Infs m prgrmb vriab Tgspr	92.28.31↔	Sel Intravask Radiochemoembolisation m I131Lipiodol
86.06.11↔	Eins e vilst Implbr Infpmp z intrv Infs m knst Flssr (gdb)	92.28.32↔	SIRT d Emb v Yttrium90mrkiertn Mkrsphärn
86.06.20↔	Eins vilst Implbr Infpmp z intrth u epd Infs m prgrmb var Tgspr	92.28.33↔	Endovaskuläre Brachytherapie mit Rhenium-188
86.06.21↔	Eins vilst Implbr Infpmp z intrth u epd Infs knst Flssr (gdb)	92.29.11↔	Intrst Brchyth m Implnt v entfb Str i e Ebn, nied Dssl
86.06.99↔	Einsetz e vollständig implantbar Infpump, sonstige	92.29.12↔	Intrst Brchyth m Impl entfb Str i e Eb, gp Dssl (Plsd ds rt)
86.08.00↔	Ersetz e vollständig implantbar Infpump, n.n.bez.	92.29.13↔	Intrst Brchyth m Implnt v entfb Str i e Ebn, hh Dssl
86.08.10↔	Ers e vilst Implbr Infpmp z intrv Infs m prgrmb vriab Tgspr	92.29.19↔	Interst Brachythy m Implant von entfb Str i e Ebene, so
86.08.11↔	Ers e vilst Implbr Infpmp z intrv Infs m knst Flßrt (gdb)	92.29.21↔	Intrst Brchyth m Vmpl v entfb Str i mhr Ebnn, nied Dssl
86.08.20↔	Ers e vilst Implbr Infpmp z intrth/epd Infs m prog varr Tgspr	92.29.22↔	Intrst Brchyth m Vmpl entfb Str i mhr Eb, gp Dssl (Plsd ds rt)
86.08.21↔	Ers e vilst Implbr Infpmp z intrth u epd Infs m m knst Flssr (gdb)	92.29.23↔	Intrst Brchyth m Vmpl v entfb Str i mhr Ebnn, hh Dssl
86.08.99↔	Ersetz e vollständig implantbar Infpump, sonstige	92.29.24↔	Brchyth m Impl v entf Strhl i mehr Ebn, hohe Lstg,intop
86.75.00↔	Revision von gestieltem oder freiem Lappen, n.n.bez.	92.29.29↔	Intrst Brchyth m Vmpl v entfb Str i mhr Ebnn, so
86.75.10↔	Revision von gestielt o fr Lp o fr Hauttx d Kopfes	92.29.31↔	Intrst Brchyth m Implnt v prmn Str, bs z 10 Quelln
86.75.11↔	Revision von gestielt o fr Lp o fr Hauttx d Halses	92.29.32↔	Intrst Brchyth m Implnt v prmn Str, v 10 bs 15 Quelln
86.75.12↔	Rev von gestielt o fr Lp o fr Hauttx von Schult u Oba	92.29.33↔	Intrst Brchyth m Implnt v prmn Str, v 16 bs 20 Quelln
86.75.13↔	Revision von gestielt o fr Lp o fr Hauttx d Unterarmes	92.29.34↔	Intrst Brchyth m Implnt v prmn Str, v 21 bs 25 Quelln
86.75.14↔	Revision von gestielt oder fr Lp oder fr Hauttx d Hand	92.29.35↔	Intrst Brchyth m Implnt v prmn Str, v 26 bs bs 30 Quelln
86.75.15↔	Rev von gestielt o fr Lp o fr Hauttx d Bruw und Rücken	92.29.36↔	Intrst Brchyth m Implnt v prmn Str, v 31 bs bs 35 Quelln
86.75.16↔	Revision von gestielt o fr Lp o fr Hauttx d Bauchreg	92.29.37↔	Intrst Brchyth m Implnt v prmn Str, v 36 bs bs 40 Quelln
86.75.17↔	Rev von gestielt o fr Lp o fr Hauttx d unteren Extrem	92.29.38↔	Intrst Brchyth m Implnt v prmn Str, v 41 bs bs 45 Quelln
86.75.19↔	Revision von gestielt o fr Lp o fr Hauttx and Lok	92.29.39↔	Intrst Brchyth m Implnt v prmn Str, v 46 bs bs 50 Quelln
86.75.99↔	Revision von gestieltem oder freiem Lappen, sonstige	92.29.3a↔	Intrst Brchyth m Implnt v prmn Str, v 51 bs bs 55 Quelln
86.84.00↔	Korrektur einer Narbenkontraktur oder Bride, n.n.bez.	92.29.3b↔	Intrst Brchyth m Implnt v prmn Str, v 56 bs bs 60 Quelln
86.84.10↔	Korrektur einer Narbenkontraktur oder Bride am Kopf	92.29.3c↔	Intrst Brchyth m Implnt v prmn Str, v 61 bs bs 65 Quelln
86.84.13↔	Korrektur einer Narbenkontraktur oder Bride an Unterarm	92.29.3d↔	Intrst Brchyth m Implnt v prmn Str, v 66 bs bs 70 Quelln
86.84.14↔	Korrektur einer Narbenkontraktur oder Bride an der Hand	92.29.3e↔	Intrst Brchyth m Implnt v prmn Str, mhr als 70 Quelln
86.84.17↔	Krr e Nrbnkntrkr o Brd an d Leist u Gnrg o a Gsäß		

Prozedur G12-2

34.03↔	Rethorakotomie	38.14.10↔	Endarterektomie von Aorta ascendens und Aortenbogen
38.14.00↔	Endarterektomie der Aorta, n.n.bez.	38.14.20↔	Endarterektomie der Aorta descendens

38.14.30↔	Endarterektomie der Aorta abdominalis	38.87.00↔	Sonstiger chir Verschluss von abd Venen, n.n.bez.
38.14.99↔	Endarterektomie der Aorta, sonstige	38.87.10↔	So chir Verschluss von tiefen abd Venen, n.n.bez.
38.16.00↔	Endarterektomie von abdominalen Arterien, n.n.bez.	38.87.11↔	Sonstiger chirurgischer Verschluss der V. cava inferior
38.16.10↔	Endarterektomie von viszeralen Arterien, n.n.bez.	38.87.12↔	So chir Verschl d V. iliaca communis u V. iliaca int
38.16.11↔	Endarterektomie des Truncus coeliacus	38.87.19↔	So chir Verschluss von tiefen abd Venen, sonstige
38.16.12↔	Endarterektomie der A. gastrica	38.87.99↔	Sonstiger chir Verschluss von abd Venen, sonstige
38.16.13↔	Endarterektomie der A. hepatica	39.26.00↔	Sonstr intra-abdominaler Gefäss-Shunt oder -Bypass, n.n.bez.
38.16.14↔	Endarterektomie der A. lienalis	39.26.10↔	Sonstiger intraabd GefShunt o Byp, Viszeralarterien
38.16.15↔	Endarterektomie der A. renalis	39.26.11↔	Sonstr intra-abdominaler Gefäss-Shunt oder -Bypass, Aorta
38.16.16↔	Endarterektomie der A. mesenterialis	39.26.12↔	Sonstiger intraabd GefässShunt oder Byp, A. renalis
38.16.17↔	Endarterektomie der A. lumbalis	39.26.19↔	So intraabd GefShunt o Byp, So Viszeralarterien
38.16.18↔	Endarterektomie der A. iliaca	39.26.99↔	Sonstr intra-abdominaler Gefäss-Shunt oder -Bypass, sonst
38.16.19↔	Endarterektomie von viszeralen Arterien, sonstige	39.42↔	Revision eines arteriovenösen Shunts zur Hämodialyse
38.16.99↔	Endarterektomie von abdominalen Arterien, sonstige	39.49.00↔	Sonstige Revision nach vaskulärem Eingriff, n.n.bez.
38.34.00↔	Resektion der Aorta mit Anastomose, n.n.bez.	39.49.10↔	Revision einer Gefäßanastomose
38.34.10↔	Resektion d Aort ascendens und d Aortenbogens m Anast	39.49.20↔	Revision eines vaskulären Implantates
38.34.20↔	Resektion der Aorta descendens mit Anastomose	39.49.21↔	Wechsel eines vaskulären Implantates
38.34.30↔	Resektion der Aorta abdominalis mit Anastomose	39.49.22↔	Entfernung eines vaskulären Implantates
38.34.99↔	Resektion der Aorta mit Anastomose, sonstige	39.49.30↔	Ersatz eines kardialen Conduit
38.37.00↔	Resektion von abdominalen Venen mit Anastomose, n.n.bez.	39.49.99↔	Sonstige Revision nach vaskulärem Eingriff, sonstige
38.37.10↔	Resektion von tiefen abdomin Venen mit Anastomose, n.n.bez.	39.50.00↔	Angiopl o Athrkt an snst(n) NHRzkrgef(n), n.n.bz.
38.37.11↔	Resektion der V. cava inferior mit Anastomose	39.50.10↔	Angiopl o Athrkt an snst(n) NHRzkrgef(n) m Blln, n.n.bz.
38.37.12↔	Resektion der V.iliaca mit Anastomose	39.50.11↔	Angiopl o Athrkt an snst(n) NHRzkrgef(n) m Enf Blln
38.37.19↔	Resektion von tiefen abdomin Venen mit Anastomose, sonst	39.50.12↔	Angiopl o Athrkt an snst(n) NHRzkrgef(n) m ctng Blln
38.37.99↔	Resektion von abdominalen Venen mit Anastomose, sonst	39.50.13↔	Angiopl o Athrkt an snst(n) NHRzkrgef(n) m KryplstieBlln
38.44.00↔	Resektion der Aorta abdominalis mit Ersatz, n.n.bez.	39.50.14↔	Angiopl o Athrkt an snst(n)NHRzkrgef(n)m Drg elting Blln
38.44.10↔	Resektion der Aorta abdominalis, suprarenal mit Ersatz	39.50.19↔	Angiopl o Athrkt an snst(n) NHRzkrgef(n) m S Blln
38.44.11↔	Resektion der Aorta abdominalis, infrarenal mit Ersatz	39.50.20↔	Angiopl Blade Laserangpl an sonst(n) NiHerzkrgef(en)
38.44.12↔	Resektion der Aorta abdominalis, juxtarenal mit Ersatz	39.50.21↔	Angiopl Thrombektomie an sonstigem(n) NiHerzkrgef(en)
38.44.99↔	Resektion der Aorta abdominalis mit Ersatz, sonstige	39.50.99↔	Angiopl o Athrkt an sonst(n) NiHerzkrgef(en), so
38.46↔	Resektion von abdominalen Arterien mit Ersatz	39.55↔	Reimplantation eines aberrierenden Nierengefässes
38.47.00↔	Resektion von abdominalen Venen mit Ersatz, n.n.bez.	39.59.00↔	Sonst plastische Rekonstruktion eines Gefässes, n.n.bez.
38.47.10↔	Resektion von tiefen abdominalen Venen mit Ersatz, n.n.bez.	39.59.10↔	Transposition von Arterien, n.n.bez.
38.47.11↔	Resektion der V. cava inferior mit Ersatz	39.59.11↔	Transposition der extrakraniellen A. vertebralis
38.47.12↔	Resektion der V. iliaca mit Ersatz	39.59.12↔	Transposition von sonstigen extrk Aa an Kopf und Hals
38.47.19↔	Resektion von tiefen abdominalen Venen mit Ersatz, sonst	39.59.13↔	Transposition von Arterien der oberen Extremität
38.47.99↔	Resektion von abdominalen Venen mit Ersatz, sonstige	39.59.14↔	Transposition von thorakalen Arterien
38.64.00↔	Sonstige Exzision der Aorta, n.n.bez.	39.59.15↔	Transposition der A. gastrica, A. hepatica und A. lienalis
38.64.10↔	Sonstige Exzision der thorakalen Aorta	39.59.16↔	Transposition der A. renalis
38.64.20↔	Sonstige Exzision der Aorta abdominalis	39.59.17↔	Transposition der A. mesenterica
38.64.99↔	Sonstige Exzision der Aorta, sonstige	39.59.18↔	Transposition sonstiger viszeraler Arterien
38.66.00↔	Sonstige Exzision von abdominalen Arterien, n.n.bez.	39.59.19↔	Transposition der A. iliaca
38.66.10↔	Sonstige Exzision von viszeralen Arterien, n.n.bez.	39.59.20↔	Transposition von sonstigen abdominalen Arterien
38.66.11↔	Sonstige Exzision des Truncus coeliacus	39.59.21↔	Transposition von Arterien der unteren Extremität
38.66.12↔	Sonstige Exzision der A. gastrica	39.59.29↔	Transposition von Arterien, sonstige
38.66.13↔	Sonstige Exzision der A. hepatica	39.59.30↔	Sonstige Plast Reko von Gef an Kopf und Ha, n.n.bez.
38.66.14↔	Sonstige Exzision der A. lienalis	39.59.31↔	Sonstige plastische Rekonstruktion e intrakr Gefässes
38.66.15↔	Sonstige Exzision der A. renalis	39.59.32↔	Sonstige Plast Rekonstruktion d extrk A. vertebralis
38.66.16↔	Sonstige Exzision der A. mesenterialis	39.59.33↔	So Plast Reko von extrk Aa an Kopf und Ha, so
38.66.17↔	Sonstige Exzision der A. lumbalis	39.59.34↔	Sonstige plastische Rekonstruktion der V. jugularis
38.66.18↔	Sonstige Exzision der A. iliaca	39.59.39↔	Sonstige Plast Reko von Gef an Kopf und Ha, sonstige
38.66.19↔	Sonstige Exzision viszeraler Arterien, sonstige	39.59.40↔	Sonstige Plast Reko von Gef d ob Extrem, n.n.bez.
38.66.99↔	Sonstige Exzision abdominaler Arterien, sonstige	39.59.41↔	Sonstige plastische Rekonstruktion von Aa d ob Extrem
38.67.00↔	Sonstige Exzision von abdominalen Venen, n.n.bez.	39.59.42↔	S Plst Rk d V. sbcl, V. axil u V. brchiocphlc
38.67.10↔	Sonst Exzision von tiefen abdominalen Venen, n.n.bez.	39.59.48↔	So Plast Reko von sonstigen tiefen Venen d ob Extrem
38.67.11↔	Sonstige Exzision der V. cava inferior	39.59.49↔	Sonstige Plast Reko von Gef d ob Extrem, sonstige
38.67.12↔	Sonstige Exzision der V. iliaca	39.59.50↔	Sonstige Plast Reko von thorakalen Gef, n.n.bez.
38.67.19↔	Sonst Exzision von tiefen abdominalen Venen, sonst	39.59.51↔	Sonstige plastische Rekonstruktion der thorakalen Aorta
38.67.99↔	Sonstige Exzision von abdominalen Venen, sonstige	39.59.52↔	Sonstige plastische Rekonstruktion der A. pulmonalis
38.86.00↔	Sonstiger chir Verschluss von abd Aa, n.n.bez.	39.59.53↔	Sonstige Plast Reko von thorakalen Aa, sonstige
38.86.10↔	Sonstiger chir Verschluss von viszeralen Aa, n.n.bez.	39.59.54↔	Sonstige plastische Rekonstruktion der V. pulmonalis
38.86.11↔	Sonstr chirurgischer Verschluss des Truncus coeliacus	39.59.55↔	Sonstige plastische Rekonstruktion der V. cava superior
38.86.12↔	Sonstiger chirurgischer Verschluss der A. gastrica	39.59.59↔	Sonstige Plast Reko von thorakalen Gef, sonstige
38.86.13↔	Sonstiger chirurgischer Verschluss der A. hepatica	39.59.60↔	Sonstige Plast Rekonstruktion von abd Aa, n.n.bez.
38.86.14↔	Sonstiger chirurgischer Verschluss der A. lienalis	39.59.61↔	Sonst plastische Rekonstruktion der abdominalen Aorta
38.86.15↔	Sonstiger chirurgischer Verschluss der A. renalis	39.59.62↔	Sonst plastische Rekonstruktion des Truncus coeliacus
38.86.16↔	Sonstiger chirurgischer Verschluss der A. mesenterialis	39.59.63↔	Sonstige plastische Rekonstruktion der A. gastrica
38.86.17↔	Sonstiger chirurgischer Verschluss der A. iliaca	39.59.64↔	Sonstige plastische Rekonstruktion A. hepatica
38.86.19↔	Sonstiger chir Verschluss von viszeralen Aa, sonstige	39.59.65↔	Sonstige plastische Rekonstruktion der A. lienalis
38.86.99↔	Sonstiger chir Verschluss von abd Aa, sonstige	39.59.66↔	Sonstige plastische Rekonstruktion der A. renalis

39.59.67↔	Sonstige plastische Rekonstruktion der A. mesenterica	39.79.22↔	Coil-Embolisation oder -Verschluss der Aorta
39.59.68↔	Sonstige plastische Rekonstruktion der A. iliaca	39.79.23↔	Coil-Embolisation o -Verschluss des Ductus arteriosus apertus
39.59.69↔	Sonstige Plast Rekonstruktion von abd Aa, sonstige	39.79.24↔	Coil-Embolisation oder -Verschluss von thorakalen Gefäßen
39.59.70↔	Sonstige Plast Rekonstruktion von abd Venen, n.n.bez.	39.79.25↔	Coil-Embolisation oder -Verschluss von viszeralen Gefäßen
39.59.71↔	Sonstige plastische Rekonstruktion der V. cava inferior	39.79.26↔	Coil-Embolisation oder -Verschluss von abdominalen Gefäßen
39.59.72↔	Sonstige plastische Rekonstruktion der V. iliaca	39.79.27↔	CoilEmb oder Verschluss von Gefäßen d unteren Extrem
39.59.79↔	Sonstige Plast Rekonstruktion von abd Venen, sonstige	39.79.28↔	Coil-Embolisation oder -Verschluss von spinalen Gefäßen
39.59.80↔	Sonstige Plast Reko von Gef d unteren Extrem, n.n.bez.	39.79.29↔	CoilEmb oder Verschluss von sonstigen Gef, sonstige
39.59.81↔	Sonstige Plast Rekonstruktion von Aa d unteren Extrem	39.79.30↔	Sel Emb m emb Flüssigk von sonstigen Gef, n.n.bez.
39.59.82↔	Sonstige plastische Rekonstruktion der V. femoralis	39.79.31↔	Selektive Emb mit emb Flüssigk von Gef d oberen Extrem
39.59.83↔	Sonstige plastische Rekonstruktion der V. poplitea	39.79.32↔	Selektive Emb mit embolisierenden Flüssigkeiten d Aort
39.59.88↔	So Plast Reko von sonst tiefen Venen d unteren Extrem	39.79.33↔	Selektive Emb mit emb Flüssigk d Duct arteriosus apertus
39.59.89↔	Sonstige Plast Reko von Gef d unteren Extrem, sonstige	39.79.34↔	Selektive Emb mit emb Flüssigk von thorakalen Gefäßen
39.59.90↔	Sonstige Plast Reko e Gefässes, Venenklappenplastik	39.79.35↔	Selektive Emb mit emb Flüssigk von viszeralen Gefäßen
39.59.99↔	Sonst plastische Rekonstruktion eines Gefässes, sonst	39.79.36↔	Selektive Emb mit emb Flüssigkeiten von abd Gefäßen
39.71.00↔	Endovask Implantation e Grafts in Aort abd, n.n.bez.	39.79.37↔	Selektive Emb m emb Flüssigk von Gef d unteren Extrem
39.71.10↔	Endvsk Implnt e Grfts i Art abd,aortoil,oh Fnstr o Seitn	39.79.38↔	Selektive Emb mit emb Flüssigk von spinalen Gefäßen
39.71.11↔	Endvsk Implnt e Grfts i Art abd,aortoil,m Fnstr o Seitn	39.79.39↔	Sel Emb m emb Flüssigk von sonstigen Gef, sonstige
39.71.12↔	Endvsk Imp Grfts i Art abd,Bfprt,aortb,oh Fnstr o Seitn	39.79.40↔	Sel Emb m ablösb Ballons von sonstigen Gef, n.n.bez.
39.71.13↔	Endvsk Imp Grfts i Art abd,Bfprt,aortb,m Fnstr o Seitn	39.79.41↔	Selektive Emb m ablösb Ballons von Gef d oberen Extrem
39.71.99↔	Endovask Implantation e Grafts in Aort abd, sonstige	39.79.42↔	Selektive Embolisation mit ablösbaren Ballons der Aorta
39.72.00↔	Endovask Plast Reko o Okkl v Gef a Kopf u Ha, n.n.bez.	39.79.43↔	Selektive Emb m ablösb Ballons d Duct arteriosus apertus
39.72.10↔	Selektive Embolisation von intrakraniellen Gefäßen, n.n.bez.	39.79.44↔	Selektive Emb mit ablösb Ballons von thorakalen Gef
39.72.11↔	Selektive Emb von intrakr Gef m Partikeln oder Metsp	39.79.45↔	Selektive Emb mit ablösb Ballons von viszeralen Gef
39.72.12↔	SI Emb v intrkr Gf m emb Flüssigk, ablösb Bllns o Schrmn	39.79.46↔	Selektive Emb mit ablösb Ballons von abd Gefäßen
39.72.13↔	Sel Emb von intrakr Gef d Stents als FlowDiverter	39.79.47↔	Selektive Emb mit ablösb Ballons von spinalen Gefäßen
39.72.14↔	Selektive Emb von intrakr Gef mit adhäsivem Embolisat	39.79.48↔	Sel Emb m ablösb Ballons von Gef d unteren Extrem
39.72.19↔	Selektive Embolisation von intrakraniellen Gefäßen, sonst	39.79.49↔	Sel Emb m ablösb Ballons von sonstigen Gef, sonstige
39.72.20↔	Sel Emb von extrkr Gef d Kopfes und d Halses, n.n.bez.	39.79.50↔	Selektive Emb mit Schirmen von sonstigen Gef, n.n.bez.
39.72.21↔	Sel Emb v extrkr Gef d Kopfes u d Halses m Part o Metsp	39.79.51↔	Selektive Emb mit Schirmen von Gefäßen d oberen Extrem
39.72.22↔	SI Emb v extrkr Gf d Kpfs u d Hlss m emb Flüs, abl Bllns o Sch	39.79.52↔	Selektive Embolisation mit Schirmen der Aorta
39.72.24↔	SI Emb v extrkr Gf d Kpfs u d Hlss m adhäsivm Embolst	39.79.53↔	Selektive Emb mit Schirmen d Duct arteriosus apertus
39.72.29↔	Sel Emb von extrkr Gef d Kopfes und d Halses, sonstige	39.79.54↔	Selektive Embolisation mit Schirmen von thorakalen Gefäßen
39.72.30↔	Perkutantransluminale Emb e Gefmi d Mikrok, n.n.bez.	39.79.55↔	Selektive Embolisation mit Schirmen von viszeralen Gefäßen
39.72.31↔	Perktranslum Emb e Gefmi d Mikrok Verw v ein Mikrkath	39.79.56↔	Selektive Embolisation mit Schirmen von abdominalen Gefäßen
39.72.32↔	Perktranslum Emb e Gefmi d Mikrok Verw v 2 Mikrkath	39.79.57↔	Selektive Emb mit Schirmen von Gef d unteren Extrem
39.72.33↔	Perktranslum Emb e Gefmi d Mikrok Verw v 3 Mikrkath	39.79.58↔	Selektive Embolisation mit Schirmen von spinalen Gefäßen
39.72.34↔	Perktranslum Emb e Gefmi d Mikrok Verw v 4 Mikrkath	39.79.59↔	Selektive Emb mit Schirmen von sonstigen Gef, sonstige
39.72.35↔	Perktranslum Emb e Gefmi d Mikrok Verw v funf Mikrkath	39.79.60↔	Selektive Emb m Partikeln von sonstigen Gef, n.n.bez.
39.72.39↔	Perktranslum Emb e Gefmi d Mikrok Verw v merh Mikrkath	39.79.61↔	Selektive Emb mit Partikeln von Gef d oberen Extrem
39.72.99↔	Endovask Plast Reko o Okkl von Gef a Kopf und Ha, so	39.79.62↔	Selektive Embolisation mit Partikeln der Aorta
39.73.00↔	Endovask Implant e Graft an d thor Aort, n.n.bez.	39.79.63↔	Selektive Emb mit Partikeln d Duct arteriosus apertus
39.73.10↔	Endvsk Implnt e Grfts i d Art thrcc, oh Fnstr o Seitn	39.79.64↔	Selektive Embolisation mit Partikeln von thorakalen Gefäßen
39.73.11↔	Endvsk Implnt e Grfts i d Art thrcc, m Fnstr o Seitn	39.79.65↔	Selektive Embolisation mit Partikeln von viszeralen Gefäßen
39.73.20↔	Endovask Implant e Grafts i d Aort thoracoabdominalis	39.79.66↔	Selektive Embolisation mit Partikeln von abdominalen Gefäßen
39.73.99↔	Endovask Implant e Graft an d thorakalen Aort, so	39.79.67↔	Selektive Emb mit Partikeln von Gef d unteren Extrem
39.75.00↔	Perktransluminale Gefintervention, so Gef, n.n.bez.	39.79.68↔	Selektive Embolisation mit Partikeln von spinalen Gefäßen
39.75.01↔	Perktr Gefint,Frmdkntf m Brgkthtr,Körbchnkthtr,etc.	39.79.69↔	Selektive Emb m Partikeln von sonstigen Gef, sonstige
39.75.10↔	Perktr Gefint,s Gf,Kthtrsystem z Rknlstion v Tivrschlüssn	39.79.70↔	Kthtrtrch Vrschl v A mitt Lsr, snst Gf, n.n.bz.
39.75.11↔	Prktrnslm Gfntvntion, S Gf, Rttionsthmrkt	39.79.71↔	Kathetertech Verschluss mitt Laser, an Aa d ob Extrem
39.75.12↔	Perktransluminale Gefintervention, so Gef, Laserangpl	39.79.72↔	Kathetertech Verschluss mittels Laser, an der Aorta
39.75.13↔	Perktr Gefint,S Gf,AntEmblieSyst(prph o vsclr Gf)	39.79.74↔	Kathetertech Verschluss mitt Laser, an thorakalen Gef
39.75.14↔	Perktransluminale Gefintervention, so Gef, Atherekt	39.79.75↔	Kathetertech Verschl mitt Laser, an Gef d unt Extrem
39.75.15↔	Perktranslum Gefintervention, so Gef, sel Thrombol	39.79.76↔	Kathetertech Verschluss mitt Laser, an viszeralen Gef
39.75.16↔	Prk trnslmnl Gefintrv so Gef, sele Thrbly, ultrschustz	39.79.77↔	Kathetertech Verschluss mittels Laser, an abd Gef
39.75.20↔	Prk trnslmnl Gefintrv so Gef, kthgstz Rdfrqzab ü A.rena	39.79.79↔	Kathetertech Verschluss v Aa mitt Laser, sonst Gef, so
39.75.30↔	Zrbr Perfusaugmnt durch part endaort Ballonokklusion	39.79.80↔	Kthtrtrch Vrschl v A mitt Rdiofq snst Gf, n.n.bz.
39.75.99↔	Perktransluminale Gefintervention, so Gef, so	39.79.81↔	Kathetertech Verschluss mitt Radiofq an Aa d ob Extrem
39.76.50↔	Perkut sel Thrombol an extrkr Gef d Kopfes und Halses	39.79.82↔	Kathetertech Verschluss mitt Radiofrequenz an d Aort
39.76.70↔	Prkt endvsk Frmdkörperntfng aus extrkr Gf d Kpfs u Hlss	39.79.84↔	Kathetertech Verschluss mitt Radiofq an thorakalen Gef
39.77.50↔	Perkutane selektive Thrombolyse von intrakr(n) Gef(en)	39.79.85↔	Kathetertech Verschl mitt Radiofq an Gef d unt Extrem
39.77.70↔	Prkt endvsk Frmdkörperntfng aus intrkr(n) Gf(n)	39.79.86↔	Kathetertech Verschluss mitt Radiofq an viszeralen Gef
39.79.00↔	So endovask Korr (von Aneur) an sonst Gef, n.n.bez.	39.79.87↔	Kathetertech Verschluss mitt Radiofrequenz an abd Gef
39.79.10↔	Endovask Implant e Grafts an sonstigen Gef, n.n.bez.	39.79.89↔	Kathetertech Verschluss mitt Radiofq an sonst Gef, so
39.79.11↔	Endovaskuläre Implantation eines Grafts an Viszeralgefäßen	39.79.99↔	So endovask Korr (von Aneur) an sonstigen Gef, so
39.79.12↔	Endovaskuläre Implantation e Grafts an Gefäßen des Beckens	39.90.00↔	Enstz v prph Gfstnt(s) oh MdFreistzng, n.n.bz.
39.79.13↔	Endovaskuläre Implantation e Grafts an abdominalen Gefäßen	39.90.10↔	Einsetz von Gefässt i nichtKard Gef, bare Stents
39.79.19↔	Endovask Implant e Grafts an sonstigen Gef, sonstige	39.90.11↔	Enstz v Gfässt i NKrd Gf, biorsrbierb Stnt
39.79.20↔	CoilEmb oder Verschluss von sonstigen Gef, n.n.bez.	39.90.12↔	Enstz v Gfässt i NKrd Gf, Grsslmng Stnt n.n.bz.
39.79.21↔	CoilEmb oder Verschluss von Gefäßen d oberen Extrem	39.90.13↔	Enstz v Gfässt i NKrd Gf, Grsslmng Stnt ungcvrđ

39.90.14↔	Entstz v Gefässst i NKrd Gef, Grsslmg Stnt gcvrđ	51.99.14↔	Revision an den Gallengängen
39.90.15↔	Eins v Gefässst i NKrd Gef,cvrđ Stnt(Stntgr) i Nianeurysmtschn Gef	51.99.20↔	So Op an d Gllwg, Enl o Wh e N slbpx Stn Prt, off chr
39.90.16↔	Eins v Gefässst i nchtkrdial Gef,cvrđ StntGrfts m bioaktr Obrfl	51.99.21↔	So Op an d Gllwg, Enl o Wh v mr n slbpx Stn Prt, off chr
39.90.19↔	Einsetz von Gefässst i nichtKard Gef, sonstige Stents	51.99.30↔	So Op an d Gllwg, Enl o Wh e N slbpx Stn Prt, lapsk
39.90.30↔	Entstz v übrlng Stnt (>10 cm) i NKrd Gef, n.n.bz.	51.99.31↔	So Op an d Gllwg, Enl o Wh v mr N slbpx Stn Prt, lapsk
39.90.31↔	Einsetz v überlange bare Stent (>10 cm) i niKard Gef	51.99.40↔	So Op an d Gllwg, Enl o Wh e slbpx Stn Prt, off chr
39.90.32↔	Entstz v übrlng cvrđ Stnt (>10 cm) i niKard Gef	51.99.41↔	So Op an d Gllwg, Enl o Wh v 2 slbpx Stn Prt, off chr
39.90.39↔	Einsetz von überlange Stent (>10 cm) i niKard Gef, So	51.99.42↔	So Op an d Gllwg, Enl o Wh v 3 slbpx Stn Prt, off chr
39.91.00↔	Freilegung eines Gefässes, n.n.bez.	51.99.43↔	So Op an d Gllwg, Enl o Wh v 4 slbpx Stn Prt, off chr
39.91.99↔	Freilegung eines Gefässes, sonstige	51.99.44↔	So Op an d Gllwg, Enl o Wh v 5 slbpx Stn Prt, off chr
41.42.00↔	Exz oder Destr von Läsion oder Gewebe d Milz, n.n.bez.	51.99.45↔	So Op an d Gllwg, El o Wh v 6 o mr slbpx Stn Prt, off chr
41.42.10↔	Exzision von Läsion oder Gewebe der Milz	51.99.50↔	So Op an d Gllwg, Enl o Wchs e slbpx Stnt (Prth), lapsk
41.42.20↔	Destruktion von Läsion oder Gewebe der Milz	51.99.51↔	So Op an d Gllwg, Enl o Wh v 2 slbpx Stn Prt, lapsk
41.42.99↔	Exz oder Destr von Läsion oder Gewebe d Milz, sonstige	51.99.52↔	So Op an d Gllwg, Enl o Wh v 3 slbpx Stn Prt, lapsk
41.43↔	Partielle Splenektomie	51.99.53↔	So Op an d Gllwg, Enl o Wh v 4 slbpx Stn Prt, lapsk
41.5↔	Totale Splenektomie	51.99.54↔	So Op an d Gllwg, Enl o Wh v 5 slbpx Stn Prt, lapsk
41.94↔	Milztransplantation	51.99.55↔	So Op an d Gllwg, Enl o Wh v 6 o mr slbpx Stn Prt, lapsk
41.95.00↔	Plastische Rekonstruktion an der Milz, n.n.bez.	51.99.91↔	Sonstige Rekonstruktion der Gallenwegen
41.95.10↔	Plastische Rekonstruktion an der Milz, Naht	51.99.99↔	Sonstige Operation an den Gallenwegen, sonstige
41.95.99↔	Plastische Rekonstruktion an der Milz, sonstige	52.51.00↔	Proximale Pankreatektomie, n.n.bez.
44.44↔	Katheterembolisation zur Blutstillung in Magen oder Duodenum	52.51.10↔	Proximale Pankreatektomie, pyloruserhaltend
51.02↔	Cholezystostomie durch Trokar	52.51.20↔	Proximale Pankreatektomie, duodenumhaltend
51.03↔	Sonstige Cholezystostomie	52.51.99↔	Proximale Pankreatektomie, sonstige
51.31↔	Anastomose zwischen Gallenblase und hepatischen Gängen	52.52↔	Kaudale Pankreatektomie
51.42↔	Explor d Duct choledoch zur Beheb e and Obstruktion	52.59↔	Sonstige partielle Pankreatektomie
51.43↔	Einsetzen eines choledhepat Katheters zur Dekompr	52.6x.00↔	Totale Pankreatektomie, n.n.bez.
51.49↔	Inzision anderer Gallengänge zur Behebung einer Obstruktion	52.6x.99↔	Totale Pankreatektomie, sonstige
51.51↔	Exploration des Ductus choledochus	52.92↔	Sondierung des Ductus pancreaticus
51.59↔	Inzision eines anderen Gallengangs	52.95.00↔	Sonstige Operation am Pankreas, n.n.bez.
51.61↔	Exzision eines Zystikusrestes	52.95.10↔	Extrakt von Stein(en) aus d Duct pancr, offen chir
51.62↔	Exz d Amp Vateri (mit Reimplantation d Duct choledoch)	52.95.11↔	Extrakt von Stein(en) aus d Duct pancr, laparask
51.63↔	Sonstige Exzision am Ductus choledochus	52.95.20↔	Dilatation des Ductus pancreaticus, laparoskopisch
51.69↔	Exzision eines anderen Gallengangs	52.95.30↔	Einlage einer Drainage in den Pankreasgang, offen chir
51.71↔	Einfache Naht am Ductus choledochus	52.95.31↔	Einlage einer Drain in D Pankreasgang, laparoskopisch
51.72↔	Choledochoplastik	52.95.40↔	Enl o Wchs e N slbpx Stnt (Prth) i D Pnkrng, offn chr
51.79↔	Plastische Rekonstruktion anderer Gallenwege	52.95.41↔	Enl o Wchs e N slbpx Stnt (Prth) i D Pnkrng, lprsk
51.81↔	Dilatation des Sphincter Oddii	52.95.50↔	Enl o Wchs e slbpx Stnt (Prth) i D Pnkrng, offn chr
51.83↔	Plastische Rekonstruktion des Sphincter pancreaticus	52.95.51↔	Enl o Wchs e slbpx Stnt (Prth) i D Pnkrng, lprsk
51.89↔	Sonstige Operationen am Sphincter Oddii	52.95.60↔	Plastische Rekonstruktion d Duct pancr, laparask
51.93↔	Verschluss einer anderen Gallenfistel	52.95.70↔	Plastische Rekonstruktion des Pankreas
51.94↔	Revision einer Gallenwegsanastomose	52.95.90↔	Sonstige endoskopische Operation am Pankreas
51.95.20↔	Entfernen e Endoprothese aus d Gallengang, offen chir	52.95.99↔	Sonstige Operation am Pankreas, sonstige
51.95.21↔	Entfernen e Endoprothese aus dem Gallengang, laparoskop	52.99.00↔	Sonstige offene Operation am Pankreas, n.n.bez.
51.99.00↔	Sonstige Operation an den Gallenwegen, n.n.bez.	52.99.10↔	Sonstige off Op a Pankreas, Dilat d Duct pancr
51.99.10↔	Extraktion von Steinen aus anderen Gallengängen	52.99.20↔	Sonstige off Op a Pankr, Plast Reko d Duct pancr
51.99.11↔	Destruktion an den Gallengängen	52.99.99↔	Sonstige offene Operation am Pankreas, sonstige
51.99.12↔	Einlage einer Drainage in den Gallengang	54.95↔	Inzision des Peritoneums
51.99.13↔	Blutstillung an den Gallengängen		

Prozedur G12-3

33.33↔	Pneumoperitoneum für Lungenkollaps	40.50↔	Radikale Exzision von Lymphknoten, n.n.bez.
38.06.00↔	Inzision von abdominalen Arterien, n.n.bez.	40.51.00↔	Radikale Exzision von axillären Lymphknoten, n.n.bez.
38.06.10↔	Inzision von viszerale Arterien, n.n.bez.	40.51.10↔	Radikale Exz von axillären Lk als selbständiger Eingr
38.06.11↔	Inzision des Truncus coeliacus	40.51.11↔	Radikale Exz von axillären Lk i Rahmen e and Eingr
38.06.12↔	Inzision der A. gastrica	40.51.99↔	Radikale Exzision von axillären Lymphknoten, sonstige
38.06.13↔	Inzision der A. hepatica	40.52.00↔	Radikale Exzision von periaortalen Lymphknoten, n.n.bez.
38.06.14↔	Inzision der A. lienalis	40.52.10↔	Rd Exz v rtrprtn(praort,prk)u plvnn Lk als slbst Engr
38.06.15↔	Inzision der A. renalis	40.52.11↔	Rd Exz v rtrprtn(praort,prk)u plvnn Lk i Rhmn e and Engr
38.06.16↔	Inzision der A. mesenterialis	40.52.99↔	Radikale Exzision von periaortalen Lymphknoten, sonst
38.06.17↔	Inzision der A. lumbalis	40.53.00↔	Radikale Exzision von iliakalen Lymphknoten, n.n.bez.
38.06.18↔	Inzision der A. iliaca	40.53.10↔	Radikale Exz von iliakalen Lk als selbständiger Eingr
38.06.19↔	Inzision von viszerale Arterien, sonstige	40.53.11↔	Radikale Exz von iliakalen Lk i Rahmen e and Eingr
38.06.99↔	Inzision von abdominalen Arterien, sonstige	40.53.99↔	Radikale Exzision von iliakalen Lymphknoten, sonstige
38.07.00↔	Inzision von abdominalen Venen, n.n.bez.	40.54.00↔	Radikale Exzision der Leistengegend, n.n.bez.
38.07.10↔	Inzision von tiefen abdominalen Venen, n.n.bez.	40.54.10↔	Radikale Exzision der Leistengegend als selbst Eingriff
38.07.11↔	Inzision der V. cava inferior	40.54.11↔	Radikale Exz d Leistengegend im Rahmen e and Eingr
38.07.12↔	Inzision der V. iliaca	40.54.99↔	Radikale Exzision der Leistengegend, sonstige
38.07.19↔	Inzision von tiefen abdominalen Venen, sonstige	40.59.00↔	Radikale Exzision anderer Lymphknoten, n.n.bez.
38.07.99↔	Inzision von abdominalen Venen, sonstige	40.59.10↔	Radikale Exz and Lk als selbständiger Eingr, n.n.bez.

40.59.11↔	Radikale Exz mediastinaler Lk als selbständiger Eingr	86.08.99↔	Ersetz e vollständig implantbar Infnpump, sonstige
40.59.12↔	Rad Exz peribronchialer Lk als selbständiger Eingr	86.75.00↔	Revision von gestieltem oder freiem Lappen, n.n.bez.
40.59.19↔	Radikale Exz und Lk als selbständiger Eingr, sonstige	86.75.10↔	Revision von gestielt o fr Lp o fr Hauttx d Kopfes
40.59.20↔	Radikale Exz und Lk i Rahmen e and Eingr, n.n.bez.	86.75.11↔	Revision von gestielt o fr Lp o fr Hauttx d Halses
40.59.21↔	Radikale Exz mediastinaler Lk i Rahmen e and Eingr	86.75.12↔	Rev von gestielt o fr Lp o fr Hauttx von Schult u Oba
40.59.22↔	Radikale Exz peribronchialer Lk i Rahmen e and Eingr	86.75.13↔	Revision von gestielt o fr Lp o fr Hauttx d Unterarmes
40.59.29↔	Radikale Exz and Lk i Rahmen e and Eingr, sonstige	86.75.14↔	Revision von gestielt oder fr Lp oder fr Hauttx d Hand
40.59.99↔	Radikale Exzision anderer Lymphknoten, sonstige	86.75.15↔	Rev von gestielt o fr Lp o fr Hauttx d Bruw und Rücken
40.9x.00↔	Sonst Operationen an lymphatischen Strukturen, n.n.bez.	86.75.16↔	Revision von gestielt o fr Lp o fr Hauttx d Bauchreg
40.9x.10↔	Anastomose zur Beseitigung eines Lymphödems	86.75.17↔	Rev von gestielt o fr Lp o fr Hauttx d unteren Extrem
40.9x.20↔	Inzision einer Lymphozele	86.75.19↔	Revision von gestielt o fr Lp o fr Hauttx and Lok
40.9x.30↔	Drainage eines Lymphödems	86.75.99↔	Revision von gestieltem oder freiem Lappen, sonstige
40.9x.40↔	Therapeutische perkutane Punktion einer Lymphozele	86.88.50↔	Anl o Wchs e Syst z Vkuumvrs, tiefr, an Kn u Gl d Extrm
40.9x.99↔	Sonst Operationen an lymphatischen Strukturen, sonst	86.88.51↔	Anl o Wchs e Syst z Vkuumvrs, tiefr, an Thr, Mdst u Strn
50.14↔	Laparoskopische Leberbiopsie	86.88.52↔	Anl o Wechsel e Syst zur Vakuumversiegelung, a off Abd
54.11↔	Probeparotomie	86.88.53↔	Anl o Wechsel e Syst zur Vakuumvers, endorektal
54.12.00↔	Relaparotomie, n.n.bez.	86.88.59↔	Anl o Wchs e Syst z Vkuumvrs, an Haut u Unth o snst Lk
54.12.10↔	Relaparotomie, Second-look-Laparotomie	92.27.00↔	Imp/Eins radak Elm (Brchyth m umschl Rdion), Körprb, S o nnbz
54.12.99↔	Relaparotomie sonstige	92.27.10↔	Imp/Eins radak Elm (Brchyth m umschl Rdion), w Geschl, nnbz
54.19.00↔	Sonstige Laparotomie, n.n.bez.	92.27.11↔	Imp o Eins rdioakt Elm (Brchyth m umschl Rdion), intraut
54.19.10↔	Sonstige Laparotomie, Laparotomie mit Drainage	92.27.12↔	Imp o Eins rdioakt Elm (Brchyth m umschl Rdion), intrvg
54.19.99↔	Sonstige Laparotomie, sonstige	92.27.13↔	Imp/Eins radak Elm (Brchyth m umschl Rdion), intu u intv kmb
54.21.00↔	Laparoskopie, n.n.bez.	92.27.21↔	Imp o Eins rdioakt Elm (Brchyth m umschl Rdion), Körprb
54.21.10↔	Laparoskopie, Diagnostische Laparoskopie	92.27.22↔	Imp/Eins radak Elm (Brchyth m umschl Rdion), intrkvtr
54.21.20↔	Laparoskopie, Zugangsweg f Chir (Ther) Interventionen	92.27.23↔	Imp/Eins radak Elm (Brchyth m umschl Rdion), intrlmnl
54.21.30↔	Laparoskopie, Laparoskopie mit Drainage	92.27.30↔	Imp o Eins rdioakt Elm (Brchyth m umschl Rdion), Gf nnbz
54.21.99↔	Laparoskopie, sonstige	92.27.31↔	Imp/Eins radak Elm (Brchyth m umschl Rdion), Kmrgrfäss
54.4x.00↔	Exzision oder Destruktion von Peritonealgewebe, n.n.bez.	92.27.39↔	Imp o Eins rdioakt Elm (Brchyth m umschl Rdion), so Gf
54.4x.10↔	Exzision von Appendices epiploicae	92.27.40↔	Imp l o Eins rdakti Elem(Brachyth m Radionklid), intraop
54.4x.11↔	Exzision von Mesenterium	92.27.70↔	Radioaktive Moulagen, n.n.bez.
54.4x.12↔	Exzision von Omentum	92.27.71↔	Rdioakt Moulgn: Knstr u Appl v obrfl rdioaktvn Moulgn
54.4x.99↔	Exzision oder Destruktion von Peritonealgewebe, sonst	92.27.72↔	Rdioakt Moulgn: Knstr u Appl v N auf d Körprb vrw Appl
54.61↔	Wiederverschluss e postoperativen abdomin Wunddehiszenz	92.27.73↔	Radioakt Moulagen: Konstr u Appl v Augenapplikatoren
54.62↔	Verzögerter Verschluss einer granulierenden Abdominalwunde	92.27.79↔	Radioaktive Moulagen, sonstige
54.74↔	Sonstige Rekonstruktion am Omentum	92.28.00↔	Injektion oder Instillation von Radioisotopen, n.n.bez.
54.92↔	Entfernen eines Fremdkörpers aus der Peritonealhöhle	92.28.01↔	Instillation von offenen Radionukliden in Gelenke
54.94↔	Formung eines peritoneovaskulären Shunts	92.28.02↔	Rdiojth bs 1,2 GBq I131: Oh Gb v rkmb Thyreotr (rhTSH)
54.99.00↔	Sonstige Operationen in der Abdominal-Region, n.n.bez.	92.28.03↔	Rdiojth bs 1,2 GBq I131: M Gb v rkmb Thyreotr (rhTSH)
54.99.30↔	S Op i d AbdRg, Rs v Gw i d Bauchrg o schr Orgnzdng	92.28.04↔	Rdiojth üb 1,2 bs u 5 GBq I131: Oh Gb rkmb Thyreotr (rhTSH)
54.99.40↔	So Op i d AbdReg, Rev e kutperit Fistel (Kathverwsys)	92.28.05↔	Rdiojth üb 1,2 bs u 5 GBq I131: M Gb rkmb Thyreotr (rhTSH)
54.99.41↔	S Op i d AbdRg, Entf o Vrschl e kprtr Fstl (Kthvrwsys)	92.28.06↔	Rdiojth m 5 u mhr GBq I131: Oh Gb rkmb Thyreotr (rhTSH)
54.99.50↔	So Op i d AbdReg, Anl e temp Bauchwandverschlusses	92.28.07↔	Rdiojth m 5 u mhr GBq I131: M Gb rkmb Thyreotr (rhTSH)
54.99.60↔	Sonst Operationen in der Abdominal-Region, Lumbotomie	92.28.11↔	Therapie mit offenen Radionukliden bei Knochenmetastasen
54.99.61↔	Sonst Operationen in der Abdominal-Region, Relumbotomie	92.28.12↔	Intrvnös plliatv Schmrzth m off Rdion b Knchnmtstsn
54.99.80↔	Eins v Kath u autm.prgmb u wafiadb Pmp z kont Asztdrg	92.28.13↔	Radiorezeptortherapie m DOTA-konjug Somatostatin-Analoga
54.99.99↔	Sonstige Operationen in der Abdominal-Region, sonstige	92.28.20↔	Radioimmuntherapie mit 90Y-Ibritumomab-Tiuxetan, parenteral
59.00↔	Retropitoneale Dissektion, n.n.bez.	92.28.21↔	Gabe von Jod-131-MIBG (Metajodbenzylguanidin) parenteral
59.19↔	Sonstige Inzision am perivesikalen Gewebe	92.28.31↔	Sel Intravask Radiochemoembolisation m I131Lipiodol
59.91↔	Exzision am perirenenalen oder perivesikalen Gewebe	92.28.32↔	SIRT d Emb v Yttrium90mrkiertn Mkrsphärm
59.92↔	Sonst Operationen am perirenenalen oder perivesikalen Gewebe	92.28.33↔	Endovaskuläre Brachytherapie mit Rhenium-188
69.19↔	Sonstige Exz o Destr an Uterus und uterinem Halteapp	92.29.11↔	Intrst Brchyth m Implnt v entfb Str i e Ebn, nied Dssl
70.32.00↔	Exzision o Destr einer Läsion im Douglasraum, nnbez	92.29.12↔	Intrst Brchyth m Implnt v entfb Str i e Eb, gp Dssl (Plsd ds rt)
70.32.10↔	Exzision einer Läsion im Douglasraum	92.29.13↔	Intrst Brchyth m Implnt v entfb Str i e Ebn, hh Dssl
70.32.11↔	Destruktion einer Läsion im Douglasraum	92.29.19↔	Interst Brchyth m Implant von entfb Str i e Ebene, so
70.32.99↔	Exzision o Destr einer Läsion im Douglasraum, sonst.	92.29.21↔	Intrst Brchyth m Vmpl v entfb Str i mhr Ebnn, nied Dssl
70.92.00↔	Sonstige Opertionen am Douglasraum, n.n.bez.	92.29.22↔	Intrst Brchyth m Vmpl entfb Str i mhr Eb, gp Dssl (Plsd ds rt)
70.92.10↔	Enteroelytozellenplastik	92.29.23↔	Intrst Brchyth m Vmpl v entfb Str i mhr Ebnn, hh Dssl
70.92.99↔	Sonstige Opertionen am Douglasraum, sonstige	92.29.24↔	Brchyth m Impl v entf Strhl i mehr Ebn, hohe Lstg,intop
70.93↔	Sonstige Op a Douglraum m Transplantat o Prothese	92.29.29↔	Intrst Brchyth m Vmpl v entfb Str i mhr Ebnn, so
86.06.00↔	Einsetz e vollständig implantbar Infnpump, n.n.bez.	92.29.31↔	Intrst Brchyth m Implnt v prmn Str, bs z 10 Quelln
86.06.10↔	Eins e vilst Implbr Infnpmp z intrv Infs m prgrmb vriab Tgspr	92.29.32↔	Intrst Brchyth m Implnt v prmn Str, v 10 bs 15 Quelln
86.06.11↔	Eins e vilst Implbr Infnpmp z intrv Infs m knst Flssr (gdb)	92.29.33↔	Intrst Brchyth m Implnt v prmn Str, v 16 bs 20 Quelln
86.06.20↔	Eins vilst Implbr Infnpmp z intrth u epd Infs m prgrmb var Tgspr	92.29.34↔	Intrst Brchyth m Implnt v prmn Str, v 21 bs 25 Quelln
86.06.21↔	Eins vilst Implbr Infnpmp z intrth u epd Infs knst Flssr (gdb)	92.29.35↔	Intrst Brchyth m Implnt v prmn Str, v 26 bs bs 30 Quelln
86.06.99↔	Einsetz e vollständig implantbar Infnpump, sonstige	92.29.36↔	Intrst Brchyth m Implnt v prmn Str, v 31 bs bs 35 Quelln
86.08.00↔	Ersetz e vollständig implantbar Infnpump, n.n.bez.	92.29.37↔	Intrst Brchyth m Implnt v prmn Str, v 36 bs bs 40 Quelln
86.08.10↔	Ers e vilst Implbr Infnpmp z intrv Infs m prgrmb vriab Tgspr	92.29.38↔	Intrst Brchyth m Implnt v prmn Str, v 41 bs bs 45 Quelln
86.08.11↔	Ers e vilst Implbr Infnpmp z intrv Infs m knst Fl&rt (gdb)	92.29.39↔	Intrst Brchyth m Implnt v prmn Str, v 46 bs bs 50 Quelln
86.08.20↔	Ers e vilst Implbr Infnpmp z intrth/epd Infs m prog varr Tgspr	92.29.3a↔	Intrst Brchyth m Implnt v prmn Str, v 51 bs bs 55 Quelln
86.08.21↔	Ers e vilst Implbr Infnpmp z intrth u epd Infs m m knst Flssr (gdb)	92.29.3b↔	Intrst Brchyth m Implnt v prmn Str, v 56 bs bs 60 Quelln

92.29.3c↔ Intrst Brchyth m Implnt v prm Str, v 61 bs bs 65 Quelln
92.29.3d↔ Intrst Brchyth m Implnt v prm Str, v 66 bs bs 70 Quelln

92.29.3e↔ Intrst Brchyth m Implnt v prm Str, mhr als 70 Quelln

ADRG G13**Andere Eingriffe an Darm oder Enterostoma mit äusserst schweren CC**

Prozedur in Tabelle G13-1 und PCCL > 3

DRG G13Z**Andere Eingriffe an Darm oder Enterostoma mit äusserst schweren CC****Prozedur G13-1**

45.31↔	Sonstige lokale Exzision einer Läsion im Duodenum	46.79.21↔	Verschluss einer sonstigen Darmfistel, offen chir
45.32↔	Sonstige Destruktion einer Läsion im Duodenum	46.79.22↔	Verschluss einer sonstigen Darmfistel, laparoskopisch
45.33↔	Lokale Exz von Läsion oder Gewebe im Dünnd, auss Duod	46.79.30↔	Erweiterungs- und Verschmälerungsplastik am Darm
45.34↔	Sonst Destruktion e Läsion im Dünndarm, ausser Duodenum	46.79.31↔	Longitudinale Darmverlängerung nach Bianchi
45.49↔	Sonstige Destruktion einer Läsion im Dickdarm	46.79.32↔	Serielle transverse Enteroplastie [STEP]
46.02↔	Resektion eines exteriorisierten Dünndarmsegments	46.79.39↔	Sonstige Darmverlängerung
46.04↔	Resektion eines exteriorisierten Dickdarmsegments	46.79.40↔	Anlegen eines Reservoirs, Dünndarm
46.40↔	Revision eines intestinalen Stomas, n.n.bez.	46.79.41↔	Anlegen eines Reservoirs, Dickdarm
46.41.00↔	Revision eines Dünndarm-Stomas, n.n.bez.	46.79.50↔	Revision eines Reservoirs, Dünndarm
46.41.10↔	Plastische Erweiterung oder Einengung e DünndStomas	46.79.51↔	Revision eines Reservoirs, Dickdarm
46.41.11↔	Neueinpflanzung eines Dünndarm-Stomas	46.79.99↔	Sonstige Rekonstruktion am Darm, sonstige
46.41.12↔	Abtr des vorverlagerten Teiles eines DünndarmStomas	48.35.00↔	Lokale Exzision von rektaler Läsion oder Gewebe, n.n.bez.
46.41.20↔	Umwandlung eines DünndStomas in ein kontinentes Stoma	48.35.10↔	Lk SchlNrs sbk Ez o Vlwxx (lkl, Sgm) v rk Läs o Gw edk
46.41.99↔	Revision eines Dünndarm-Stomas, sonstige	48.35.11↔	Lk Srs sbk Ez o Vlz lk v rk Läs o Gw, S Zg tr edk mkchir
46.42↔	Plastische Rekonstruktion an einer Perikolostomie-Hernie	48.35.20↔	Lokale Thermoablation von rektaler Läsion oder Gewebe
46.43.00↔	Sonst Revision eines künstlichen Dickdarmstomas, n.n.bez.	48.35.21↔	Photodyn Therapie von rektaler Läsion oder Gew
46.43.10↔	Plastische Erweiterung oder Einengung eines Kolostomas	48.35.29↔	Sonstige lokale Destr von rektaler Läsion oder Gewebe
46.43.11↔	Neueinpflanzung eines Kolostomas	48.35.99↔	Lokale Exzision von rektaler Läsion oder Gewebe, sonst
46.43.12↔	Abtragung des vorverlagerten Teiles eines Kolostomas	48.36↔	[Endoskopische] Polypektomie am Rektum
46.43.20↔	Umwandlung eines Kolostomas in ein kontinentes Stoma	48.79↔	Sonstige Rekonstruktion am Rektum
46.43.99↔	Sonst Revision eines künstlichen Dickdarmstomas, sonst	48.93↔	Verschluss einer perirektalen Fistel
46.79.10↔	Naht einer sonstigen Darmverletzung		

ADRG G14**Geriatrische frührehabilitative Komplexbehandlung mit bestimmter OR-Prozedur bei Krankheiten und Störungen der Verdauungsorgane**

Geriatrische frührehabilitative Komplexbehandlung und Bestimmte OR-Prozeduren

DRG G14Z**Geriatrische frührehabilitative Komplexbehandlung mit bestimmter OR-Prozedur bei Krankheiten und Störungen der Verdauungsorgane****ADRG G16****Komplexe Rektumresektion oder Eviszeration des kl. Beckens oder Eingriffe bei bösartiger Neubildung oder Strahlentherapie mit grossem abdominellen Eingriff**

Prozedur in Tabelle G16-2 oder Prozedur in Tabelle G16-3 und Prozedur in Tabelle G16-4 oder Prozedur in Tabelle G16-5 oder Definition der DRG (G18A und Nebendiagnose in Tabelle G16-1 oder Prozedur in Tabelle G16-6 und mindestens eine Prozedur in Tabelle G16-7

DRG G16A**Komplexe Rektumresektion mit Lebermetastasen Chirurgie oder komplizierenden Prozeduren oder Eviszeration des kl. Beckens oder Strahlentherapie mit grossem abdominellen Eingriff**

Prozedur in Tabelle G16-8 oder Komplizierende Prozeduren oder Prozedur in Tabelle G16-5 oder Prozedur in Tabelle G16-6 und mindestens eine Prozedur in Tabelle G16-7

DRG G16B**Komplexe Rektumresektion ohne Lebermetastasen Chirurgie, ohne komplizierende Prozeduren ohne Eviszeration des kl. Beckens, ohne Strahlentherapie mit grossem abdominellen Eingriff****Nebendiagnose G16-1**

C15.0 Bösartige Neubildung: Zervikaler Ösophagus
C15.1 Bösartige Neubildung: Thorakaler Ösophagus

C15.2 Bösartige Neubildung: Abdominaler Ösophagus
C15.3 Bösartige Neubildung: Ösophagus, oberes Drittel



C15.4	Bösartige Neubildung: Ösophagus, mittleres Drittel	C21.2	Bösartige Neubildung: Kloakenregion
C15.5	Bösartige Neubildung: Ösophagus, unteres Drittel	C21.8	BNB: Rektum, Anus u Analkanal, mehrere Teilber überlapp
C15.8	BNB: Ösophagus, mehrere Teilbereiche überlappend	C26.0	BNB: Intestinaltrakt, Teil nicht näher bezeichnet
C15.9	Bösartige Neubildung: Ösophagus, nicht näher bezeichnet	C26.8	BNB: Verdauungssystem, mehrere Teilbereiche überlappend
C16.0	Bösartige Neubildung: Kardia	C26.9	BNB: Ungenau bezeichnete Lok des Verdauungsystems
C16.1	Bösartige Neubildung: Fundus ventriculi	C45.1	Mesotheliom Peritoneum
C16.2	Bösartige Neubildung: Corpus ventriculi	C48.1	Bösartige Neubildung: nbez Teile des Peritoneums
C16.3	Bösartige Neubildung: Antrum pyloricum	C48.2	Bösartige Neubildung: Peritoneum, nicht näher bezeichnet
C16.4	Bösartige Neubildung: Pylorus	C48.8	BNB: Retroperitoneum u Peritoneum, mehr Teilber überlapp
C16.5	BNB: Kleine Krümmung des Magens, nicht näher bezeichnet	C76.2	BNB ungenau bezeichneter Lokalisationen: Abdomen
C16.6	BNB: Große Krümmung des Magens, nicht näher bezeichnet	C78.4	Sekundäre BNB Dünndarm
C16.8	BNB: Magen, mehrere Teilbereiche überlappend	C78.5	Sekundäre BNB Dickdarm u Rektum
C16.9	Bösartige Neubildung: Magen, nicht näher bezeichnet	C78.6	Sekundäre BNB Retroperitoneum u Peritoneum
C17.0	Bösartige Neubildung: Duodenum	C78.8	Sekundäre BNB so u nbez Verdauungsorgane
C17.1	Bösartige Neubildung: Jejunum	D00.1	Carcinoma in situ Ösophagus
C17.2	Bösartige Neubildung: Ileum	D00.2	Carcinoma in situ Magen
C17.3	Bösartige Neubildung: Meckel-Divertikel	D01.0	Carcinoma in situ Kolon
C17.8	BNB: Dünndarm, mehrere Teilbereiche überlappend	D01.1	Carcinoma in situ Rektosigmoid, Übergang
C17.9	Bösartige Neubildung: Dünndarm, nicht näher bezeichnet	D01.2	Carcinoma in situ Rektum
C18.0	Bösartige Neubildung: Zäkum	D01.3	Carcinoma in situ Analkanal u Anus
C18.1	Bösartige Neubildung: Appendix vermiformis	D01.4	Carcinoma in situ so u nbez Teile Darm
C18.2	Bösartige Neubildung: Colon ascendens	D01.7	Carcinoma in situ sonst nbez Verdauungsorgane
C18.3	Bösartige Neubildung: Flexura coli dextra [hepatica]	D01.9	Carcinoma in situ Verdauungsorgan, nbez
C18.4	Bösartige Neubildung: Colon transversum	D37.1	NB unsich/unbek Verhalt Magen
C18.5	Bösartige Neubildung: Flexura coli sinistra [lienalis]	D37.2	NB unsich/unbek Verhalt Dünndarm
C18.6	Bösartige Neubildung: Colon descendens	D37.3	NB unsich/unbek Verhalt Appendix vermiformis
C18.7	Bösartige Neubildung: Colon sigmoideum	D37.4	NB unsich/unbek Verhalt Kolon
C18.8	BNB: Kolon, mehrere Teilbereiche überlappend	D37.5	NB unsich/unbek Verhalt Rektum
C18.9	Bösartige Neubildung: Kolon, nicht näher bezeichnet	D37.70	Neubildung unsicher od unbekannt Verhaltens: Pankreas
C19	Bösartige Neubildung am Rektosigmoid, Übergang	D37.78	NB unsicher od unbekannt Verhaltens: So Verdauungsorg
C20	Bösartige Neubildung des Rektums	D37.9	NB unsich/unbek Verhalt Verdauungsorg, nbez
C21.0	Bösartige Neubildung: Anus, nicht näher bezeichnet	D48.3	NB unsich/unbek Verhalt Retroperitoneum
C21.1	Bösartige Neubildung: Analkanal	D48.4	NB unsich/unbek Verhalt Peritoneum

Prozedur G16-2

45.8x.00↔	Totale intraabdominelle Kolektomie, n.n.bez.	48.5x.10↔	Abdper, abdsakr und (sakro) perineale Rektumresektion
45.8x.20↔	Totale intraabd Kolektomie, Erw totale Kolektomie	48.5x.11↔	Erweiterte Abdper und abdominosakrale Rektumresektion
45.8x.30↔	Totale intraabd Kolekt, Erw totale Proktokolektomie	48.5x.99↔	Abdominoperineale Rektumresektion, sonstige
45.8x.99↔	Totale intraabdominelle Kolektomie, sonstige	48.61↔	Transsakrale Rektosigmoidektomie
48.5x.00↔	Abdominoperineale Rektumresektion, n.n.bez.	48.62↔	Anteriore Rektumresektion mit gleichzeitiger Kolostomie

Prozedur G16-3

48.41↔	Submuköse Rektumresektion nach Soave	48.64.99↔	Posteriore Rektumresektion, sonstige
48.49↔	Sonstige Rektumresektion mit Durchzugsverfahren	48.65↔	Rektumresektion nach Duhamel
48.63.00↔	Sonstige anteriore Rektumresektion, n.n.bez.	48.69.00↔	Sonstige Rektumresektion, n.n.bez.
48.63.10↔	Sonstige Ant Rektumresektion, Erw Ant Resektion	48.69.10↔	Sonstige Rektres m Enterostoma und Blindverschluss
48.63.99↔	Sonstige anteriore Rektumresektion, sonstige	48.69.11↔	Sonstige Rektumresektion ohne Sphinktererhaltung
48.64.00↔	Posteriore Rektumresektion, n.n.bez.	48.69.99↔	Sonstige Rektumresektion, sonstige
48.64.10↔	Pst Rktrs, Pst Rktrs m Entrstm u Blndvrchlss		

Prozedur G16-4

41.42.00↔	Exz oder Destr von Läsion oder Gewebe d Milz, n.n.bez.	41.43↔	Partielle Splenektomie
41.42.10↔	Exzision von Läsion oder Gewebe der Milz	41.5↔	Totale Splenektomie
41.42.20↔	Destruktion von Läsion oder Gewebe der Milz	57.83↔	Verschluss einer vesikointestinalen Fistel
41.42.99↔	Exz oder Destr von Läsion oder Gewebe d Milz, sonstige		

Prozedur G16-5

57.71.00↔	Radikale Zystektomie, n.n.bez.	57.71.40↔	Rad Zystektomie, m Urethrektomie, b d Frau, offen chir
57.71.10↔	Rad Zystektomie, oh Urethrektomie, b Mann, offen chir	57.71.41↔	Rad Zystektomie, m Urethrektomie, b d Frau, laparask
57.71.11↔	Rad Zystektomie, oh Urethrektomie, b Mann, laparask	57.71.50↔	Rd Zystkt, BEvszrtion (Exnt) b Mnn, offn chr
57.71.20↔	Rad Zystektomie, m Urethrektomie, b Mann, offen chir	57.71.51↔	Rad Zystekt, BeEviszeration (Exent) b Mann, laparask
57.71.21↔	Rad Zystektomie, m Urethrektomie, b Mann, laparask	57.71.99↔	Radikale Zystektomie, sonstige
57.71.30↔	Rad Zystektomie, oh Urethrekt, b d Frau, offen chir	68.8↔	Becken-Eviszeration
57.71.31↔	Rad Zystektomie, oh Urethrektomie, b d Frau, laparask		

Prozedur G16-6

- 92.20↔ Infusion von flüssigem Radioisotop
 92.21.00↔ Oberflächenstrahlentherapie: n.n.bez.
 92.21.01↔ Oberflächenstrahlentherapie: Bis zu 2 Bestrahlungsfeldern
 92.21.02↔ Oberflächenstrahlentherapie: Mehr als 2 Bestrahlungsfelder
 92.22.00↔ Orthovstrth: n.n.bez. Orthovstrth: n.n.bez.
 92.22.01↔ Orthovoltstrahlentherapie: Bis zu 2 Bestrahlungsfeldern
 92.22.02↔ Orthovoltstrahlentherapie: Mehr als 2 Bestrahlungsfelder
 92.22.11↔ Intraoperative Röntgenstrahlentherapie, bis 300 kV
 92.22.12↔ Intraoperative Röntgenstrahlentherapie, 300 kV - < 1 MV
 92.22.19↔ Intraoperative Röntgenstrahlentherapie, sonstige
 92.23.00↔ Hochvoltstrahlentherapie, n.n.bez.
 92.23.01↔ Telekobaltgerät bis zu 2 Bestrahlungsfelder
 92.23.02↔ Telekobaltgerät 3 bis 4 Bestrahlungsfelder
 92.23.03↔ Telekobaltgerät mehr als 4 Bestrf oder 3Dgepl Bestr
 92.23.08↔ Hochvoltstrahlentherapie: andere Isotope
 92.23.09↔ Telekobaltgerät, Sonstige
 92.24.00↔ Teleradioth mit Photonen, Linearbeschleuniger, n.n.bez.
 92.24.01↔ Teleradth m Phot, Linbesch, Großfeldbestrahlung
 92.24.02↔ Teleradth m Phot, Linbesch, Halbkörperbestrahlung
 92.24.03↔ Teleradth m Phot, Linbesch, Ganzkörperbestrahlung
 92.24.04↔ Teleradiotherapie m Phot, Linbesch, Intraop Strahlth
 92.24.09↔ Teleradiotherapie mit Photonen, Linearbeschleuniger, sonst
 92.24.11↔ Tlrth m Pht, Lnbsch, bs z 2 Bstrf: M bldgst Enst
 92.24.12↔ Tlrth m Pht, Lnbsch, mhr als 2 Bstrf: M bldgst Enst
 92.24.13↔ Tlrth m Pht, Lnbsch, 3Dgpl Bstr: M bldgst Enst
 92.24.14↔ Tlrth m Pht, Lnbsch, intmd Rdiath: M bldgst Enst
 92.24.21↔ Tlrth m Pht, Lnbsch, bs z 2 Bstrf: Oh bldgst Enst
 92.24.22↔ Tlrth m Pht, Lnbsch, mhr als 2 Bstrf: Oh bldgst Enst
 92.24.23↔ Tlrth m Pht, Lnbsch, 3Dgpl Bstr: Oh bldgst Enst
 92.24.24↔ Tlrth m Pht, Lnbsch, intmd Rdiath: Oh bldgst Enst
 92.24.30↔ Tlrth m Pht: hchkmplx Rdiath m spezialisier Assttng
 92.25.00↔ Teleradioth mit Elektronen, Linearbeschleuniger, n.n.bez.
 92.25.01↔ Teleradth m Elekt, Linbesch, Großfeldbestrahlung
 92.25.02↔ Teleradth m Elekt, Linbesch, Halbkörperbestrahlung
 92.25.03↔ Teleradth m Elekt, Linbesch, Ganzkörperbestrahlung
 92.25.04↔ Teleradiotherapie m Elekt, Linbesch, Intraop Strahlth
 92.25.09↔ Teleradiotherapie mit Elektronen, Linearbeschleuniger, sonst
 92.25.11↔ Teleradiotherapie m Elekt, Linbesch, m bildgest Einst
 92.25.12↔ Tlrth m Elkt, Lnbsch, bs z 2 Bstrf, m bldgst Enst
 92.25.13↔ Tlrth m Elkt, Lnbsch, mhr als 2 Bstrf, m bldgst Enst
 92.25.14↔ Tlrth m Elkt, Lnbsch, 3Dgpl Bstr, m bldgst Enst
 92.25.15↔ Tlrth m Elkt, Lnbsch, intmd Rdiath, m bldgst Enst
 92.25.21↔ Tlrth m Elkt, Lnbsch, bs z 2 Bstrf, oh bldgst Enst
 92.25.22↔ Tlrth m Elkt, Lnbsch, mhr als 2 Bstrf, oh bldgst Enst
 92.25.23↔ Tlrth m Elkt, Lnbsch, 3Dgpl Bstr, oh bldgst Enst
 92.25.24↔ Tlrth m Elkt, Lnbsch, intmd Rdiath, oh bldgst Enst
 92.26.00↔ Teleradiotherapie mit anderen Partikelstrahlen, n.n.bez.
 92.26.10↔ Protonentherapie, bis zu 2 Bestrf, oh bildgest Einst
 92.26.11↔ Protonentherapie, bis zu 2 Bestrf, mit bildgest Einst
 92.26.20↔ Prtnthrpie, mhr als 2 Bstrf, oh bldgst Enst
 92.26.21↔ Prtnthrpie, mhr als 2 Bstrf, m bldgst Enst
 92.26.99↔ Teleradiotherapie mit anderen Partikelstrahlen, sonst
 92.27.00↔ Imp/Eins radak Elm (Brchyth m umschl Rdion), Körperb, S o nnbz
 92.27.10↔ Imp/Eins radak Elm (Brchyth m umschl Rdion), w Geschl, nnbz
 92.27.11↔ Imp o Eins rdioakt Elm (Brchyth m umschl Rdion), intraut
 92.27.12↔ Imp o Eins rdioakt Elm (Brchyth m umschl Rdion), intrvg
 92.27.13↔ Imp/Eins radak Elm (Brchyth m umschl Rdion), intu u intv kmb
 92.27.21↔ Imp o Eins rdioakt Elm (Brchyth m umschl Rdion), Körperb
 92.27.22↔ Imp/Eins radak Elm (Brchyth m umschl Rdion), intrkvär
 92.27.23↔ Imp/Eins radak Elm (Brchyth m umschl Rdion), intrlmnl
 92.27.30↔ Imp o Eins rdioakt Elm (Brchyth m umschl Rdion), Gf nnbz
 92.27.31↔ Imp/Eins radak Elm (Brchyth m umschl Rdion), Kmrgefäss
 92.27.39↔ Imp o Eins rdioakt Elm (Brchyth m umschl Rdion), so Gf
 92.27.40↔ Impl o Eins rdakti Elem(Brachyth m Radionklid), intraop
 92.27.70↔ Radioaktive Moulagen, n.n.bez.
 92.27.71↔ Rdiakt Moulgn: Knstr u Appl v obrfl rdioaktvn Moulgn
 92.27.72↔ Rdiakt Moulgn: Knstr u Appl v N auf d Körperb vrw Appl
 92.27.73↔ Radioakt Moulagen: Konstr u Appl v Augenapplikatoren
 92.27.79↔ Radioaktive Moulagen, sonstige
 92.28.00↔ Injektion oder Instillation von Radioisotopen, n.n.bez.
 92.28.01↔ Instillation von offenen Radionukliden in Gelenke
 92.28.02↔ Rdioidth bs 1,2 GBq I131: Oh Gb v rkmb Thyreotr (rhTSH)
 92.28.03↔ Rdioidth bs 1,2 GBq I131: M Gb v rkmb Thyreotr (rhTSH)
 92.28.04↔ Rdioidth üb 1,2 bs u 5 GBq I131: Oh Gb rkmb Thyreotr (rhTSH)
 92.28.05↔ Rdioidth üb 1,2 bs u 5 GBq I131: M Gb rkmb Thyreotr (rhTSH)
 92.28.06↔ Rdioidth m 5 u mhr GBq I131: Oh Gb rkmb Thyreotr (rhTSH)
 92.28.07↔ Rdioidth m 5 u mhr GBq I131: M Gb rkmb Thyreotr (rhTSH)
 92.28.11↔ Therapie mit offenen Radionukliden bei Knochenmetastasen
 92.28.12↔ Intrvnös plliatv Schmrzth m off Rdion b Knchnmstsn
 92.28.13↔ Radiorezeptortherapie m DOTA-konjug Somatostatin-Analoga
 92.28.20↔ Radioimmuntherapie mit 90Y-Ibritumomab-Tiuxetan, parenteral
 92.28.21↔ Gabe von Jod-131-MIBG (Metajodobenzylguanidin) parenteral
 92.28.31↔ Sel Intravask Radiochemoembolisation m I131Lipiodol
 92.28.32↔ SIRT d Emb v Yttrium90mrkiertn Mkrsphärm
 92.28.33↔ Endovaskuläre Brachytherapie mit Rhenium-188
 92.29.00↔ Brachytherapie mit umschlossenen Radionukliden, n.n. bez.
 92.29.09↔ Brachytherapie mit umschlossenen Radionukliden, sonst
 92.29.11↔ Intrst Brchyth m Implnt v entfb Str i e Ebn, nied Dssl
 92.29.12↔ Intrst Brchyth m Impl entfb Str i e Eb, gp Dssl (Plsd ds rt)
 92.29.13↔ Intrst Brchyth m Implnt v entfb Str i e Ebn, hh Dssl
 92.29.19↔ Interst Brachyth m Implant von entfb Str i e Ebene, so
 92.29.21↔ Intrst Brchyth m Vmpl v entfb Str i mhr Ebnn, nied Dssl
 92.29.22↔ Intrst Brchyth m Vmpl entfb Str i mhr Eb, gp Dssl (Plsd ds rt)
 92.29.23↔ Intrst Brchyth m Vmpl v entfb Str i mhr Ebnn, hh Dssl
 92.29.24↔ Brchyth m Impl v entf Strhl i mehr Ebn, hohe Lstg,intop
 92.29.29↔ Intrst Brchyth m Vmpl v entfb Str i mhr Ebnn, so
 92.29.31↔ Intrst Brchyth m Implnt v prm Str, bs z 10 Quelln
 92.29.32↔ Intrst Brchyth m Implnt v prm Str, v 10 bs 15 Quelln
 92.29.33↔ Intrst Brchyth m Implnt v prm Str, v 16 bs 20 Quelln
 92.29.34↔ Intrst Brchyth m Implnt v prm Str, v 21 bs 25 Quelln
 92.29.35↔ Intrst Brchyth m Implnt v prm Str, v 26 bs bs 30 Quelln
 92.29.36↔ Intrst Brchyth m Implnt v prm Str, v 31 bs bs 35 Quelln
 92.29.37↔ Intrst Brchyth m Implnt v prm Str, v 36 bs bs 40 Quelln
 92.29.38↔ Intrst Brchyth m Implnt v prm Str, v 41 bs bs 45 Quelln
 92.29.39↔ Intrst Brchyth m Implnt v prm Str, v 46 bs bs 50 Quelln
 92.29.3a↔ Intrst Brchyth m Implnt v prm Str, v 51 bs bs 55 Quelln
 92.29.3b↔ Intrst Brchyth m Implnt v prm Str, v 56 bs bs 60 Quelln
 92.29.3c↔ Intrst Brchyth m Implnt v prm Str, v 61 bs bs 65 Quelln
 92.29.3d↔ Intrst Brchyth m Implnt v prm Str, v 66 bs bs 70 Quelln
 92.29.3e↔ Intrst Brchyth m Implnt v prm Str, mhr als 70 Quelln
 92.29.40↔ Brachytherapie mit Oberflächenapplikatoren, n.n.bez.
 92.29.49↔ Brachytherapie mit Oberflächenapplikatoren, sonstige
 92.29.51↔ Entf von umschl Radion o inaktiven Appl unt Anästhesie
 92.29.60↔ Knstr u Anp v Fx u Bhdhlf b Strhlth, Fxvrr, n.n.bz.
 92.29.61↔ Knstr u Anp v Fx u Bhdhlf b Strhlth, Fxvrr, einf
 92.29.62↔ Knstr/Anp v Fx u Bhdhlf b Strhlth, Fxvrr, mitl Schwierigkgrd
 92.29.63↔ Knstr u Anp v Fx u Bhdhlf b Strhlth, Fxvrr, kmpl
 92.29.64↔ Konstr u Anp von Fix u Bhdhlf b Strahlth, Bhdhlf
 92.29.65↔ Knstr/Anp v Fx u Bhdhlf b Strhlth, indiv Blöck o MLC
 92.29.69↔ Konstr und Anp von Fix und Bhdhlf b Strahlth, so
 92.29.70↔ Bestrsim für externe Bestr und Brachyth, n.n.bez.
 92.29.71↔ Bstrsm f ext Bstr u Brchyth: CTgst Sm f d ext Bstr
 92.29.72↔ Bstrsm f ext Bstr u Brchyth, CTgst Sm f d Brchyth
 92.29.73↔ Bstrsm f ext Bstr u Brchyth, Fldfstl m Sm, oh 3DPln
 92.29.74↔ Bstrsm f ext Bstr u Brchyth, Fldfstl m Sm, m 3DPln
 92.29.79↔ Bestrsim für externe Bestr und Brachyth, Sonstige
 92.29.80↔ Bstrpl für perkutane Bestr und Brachyth, n.n.bez.
 92.29.81↔ Bstrpl f Prkt Bstr u Brchyth, Bstrpl f d intmd Rdiath
 92.29.82↔ Bstrpl f Prkt Bstr u Brchyth, Bstrpl m Fsion v CT u MRTBldrn
 92.29.83↔ Bstrpl f Prkt Bstr u Brchyth, Bstrpl f d Brchyth, Mtt
 92.29.84↔ Bstrpl f Prkt Bstr u Brchyth, Bstrpl f d Brchyth, kmpl
 92.29.85↔ Bstrpl f Prkt Bstr u Brchyth, Bstrpl oh indiv Dsspl
 92.29.86↔ Bstrpl f Prkt Bstr u Brchyth, Bstrpl f Prkt Bstr, m ind Dsspl
 92.29.87↔ Bstrpl f Prkt Bstr u Brchyth, Bstrpl m Fsion v CT u PETBldrn
 92.29.88↔ Bstrpl f Prkt Bstr u Brchyth, Bstrpl m Fsion v CT, MRT u PETBldrn

92.29.89↔	Bestrl für perkutane Bestr und Brachy, sonstige	92.33.00↔	Teilchen-Radiochirurgie, n.n.bez.
92.30.00↔	Stereotaktische Bestrahlung, einzeitig, n.n.bez.	92.33.01↔	And Hochvstrth: Stereot Bestr, einzeit, zerebral
92.30.01↔	Stereotaktische Bestrahlung, einzeitig: Zerebral, n.n.bez.	92.33.11↔	And Hochvstrth: Stereot Bestr, einzeit, Extrazer
92.30.02↔	Stereotaktische Bestrahlung, einzeitig: Extrazerebral, n.n.bez.	92.39.01↔	And Hochvstrth, Stereot Bestr, frakt,zereb, n.n.bez.
92.30.20↔	Stereot Bestr, einzeit: Zerebral, intmod Radioth	92.39.11↔	And Hchvstrth, Streot Bstr, frkt, Extrzr, n.n.bz.
92.30.21↔	Streot Bstr, einzeit: Zrb, intmd Bgnbstr (IMAT)	92.39.20↔	And Hchvstrth, Streot Bstr, frkt: zrb, intmd Rdiioth
92.30.22↔	Stereot Bestr, einzeit: Zerebral, bildgest Einst	92.39.21↔	And Hchvstrth, Streot Bstr, frkt: zrb, intmd Bgnbstr (IMAT)
92.30.30↔	Stereot Bestr, einzeit: Extrazer, intmod Radioth	92.39.22↔	And Hchvstrth, Streot Bstr, frkt: zrb, bldgst Enst
92.30.31↔	Streot Bstr, einzeit: Extrzr, intmd Bgnbstr (IMAT)	92.39.29↔	And Hochvstrth, Stereot Bestr, frakt, zerebral, so
92.30.32↔	Stereot Bestr, einzeit: Extrazer, bildgest Einst	92.39.30↔	And Hchvstrth, Streot Bstr, frkt: Extrzr, intmd Rdiioth
92.30.99↔	Stereotaktische Bestrahlung, einzeitig, sonstige	92.39.31↔	And Hchvstrth, Streot Bstr, frkt: Extrzr, intmd Bgnbstr (IMAT)
92.31.00↔	Radiochirurgie mit Photonen n.n. bez., zerebral	92.39.32↔	And Hchvstrth, Streot Bstr, frkt: Extrzr, bldgst Enst
92.31.10↔	Radiochirurgie mit Photonen n.n. bez., extrazerebral	92.39.39↔	And Hochvstrth, Stereot Bestr, frakt, Extrazer, so
92.32.00↔	Mehrquellige Photon-Radiochirurgie, n.n.bez.	92.41↔	Intraoperative Strahlentherapie mit Elektronen
92.32.01↔	Mehrquellige Photon-Radiochirurgie: Gamma-knife		

Prozedur G16-7

29.33.00↔	(Partielle) Pharyngektomie, n.n.bez.	38.36.17↔	Resektion der A. iliaca mit Anastomose
29.33.10↔	Partielle Pharyngektomie, ohne Rekonstruktion	38.36.19↔	Resektion von viszerale Arterien mit Anastomose, sonst
29.33.11↔	Part Pharyngekt, Rekonstruktion m gestielt reg o Fernl	38.36.99↔	Resektion von abdominalen Arterien mit Anastomose, sonst
29.33.12↔	Part Pharyngekt, Reko m fr mikrovaskanast Tx	38.45.00↔	Resektion von thorakalen Blutgefässen mit Ersatz, n.n.bez.
29.33.20↔	Totale Pharyngekt, Reko m gestielt reg o Fernl	38.45.10↔	Resektion der thorakalen Aorta mit Ersatz, n.n.bez.
29.33.21↔	Tt Phryngkt, Rk m fr krvkstn Tx, fr Drmrtr o Mgnhchzg	38.45.11↔	Resektion Aorta ascendens od des Aortenbogens mit Ersatz
29.33.99↔	(Partielle) Pharyngektomie, sonstige	38.45.12↔	Resektion der Aorta thoracica mit Ersatz
31.73↔	Verschluss einer anderen trachealen Fistel	38.45.13↔	Resektion der Aorta thoracoabdominalis mit Ersatz
34.84↔	Sonstige plastische Rekonstruktion am Zwerchfell	38.45.14↔	Resektion der thorakalen Aorta und Ersatz mit Hybridprothese
37.31.00↔	Perikardektomie, n.n.bez.	38.45.19↔	Resektion der thorakalen Aorta mit Ersatz, sonstige
37.31.10↔	Perikardektomie, partiell	38.45.20↔	Resektion sonstr thorakaler Arterien mit Ersatz, n.n.bez.
37.31.20↔	Perikardektomie, total	38.45.21↔	Resektion der A. pulmonalis mit Ersatz
37.31.30↔	Adhäsiolyse am Perikard	38.45.22↔	Resektion des Truncus brachiocephalicus mit Ersatz
37.31.99↔	Perikardektomie, sonstige	38.45.29↔	Resektion sonstiger thorakaler Arterien mit Ersatz
38.04.00↔	Inzision der Aorta, n.n.bez.	38.45.30↔	Resektion thorakaler Venen mit Ersatz, n.n.bez.
38.04.10↔	Inzision von Aorta ascendens und Aortenbogen	38.45.31↔	Resektion der V. cava superior mit Ersatz
38.04.20↔	Inzision der Aorta descendens	38.45.38↔	Resektion sonstiger tiefer thorakaler Venen mit Ersatz
38.04.30↔	Inzision der Aorta abdominalis	38.45.39↔	Resektion thorakaler Venen mit Ersatz, sonstige
38.04.99↔	Inzision der Aorta, sonstige	38.45.99↔	Resektion von thorakalen Blutgefässen mit Ersatz, sonst
38.05.00↔	Inzision von anderen thorakalen Gefässen, n.n.bez.	38.47.00↔	Resektion von abdominalen Venen mit Ersatz, n.n.bez.
38.05.10↔	Inzision von anderen thorakalen Arterien	38.47.10↔	Resektion von tiefen abdominalen Venen mit Ersatz, n.n.bez.
38.05.20↔	Inzision von thorakalen Venen, n.n.bez.	38.47.11↔	Resektion der V. cava inferior mit Ersatz
38.05.21↔	Inzision von thorakalen tiefen Venen	38.47.12↔	Resektion der V. iliaca mit Ersatz
38.05.29↔	Inzision von thorakalen Venen, sonstige	38.47.19↔	Resektion von tiefen abdominalen Venen mit Ersatz, sonst
38.05.99↔	Inzision von anderen thorakalen Gefässen, sonstige	38.47.99↔	Resektion von abdominalen Venen mit Ersatz, sonstige
38.07.00↔	Inzision von abdominalen Venen, n.n.bez.	38.63.00↔	Sonst Exzision von Gefässen der oberen Extremität, n.n.bez.
38.07.10↔	Inzision von tiefen abdominalen Venen, n.n.bez.	38.63.10↔	Sonst Exzision von Arterien der oberen Extremität, n.n.bez.
38.07.11↔	Inzision der V. cava inferior	38.63.11↔	Sonstige Exzision von Arterien der Hand
38.07.12↔	Inzision der V. iliaca	38.63.19↔	Sonst Exzision von Arterien der oberen Extremität, sonst
38.07.19↔	Inzision von tiefen abdominalen Venen, sonstige	38.63.20↔	Sonst Exzision von Venen der oberen Extremität, n.n.bez.
38.07.99↔	Inzision von abdominalen Venen, sonstige	38.63.21↔	Sonst Exzision von tiefen Venen der oberen Extremität
38.35.00↔	Resektion von thorakalen Gefässen mit Anastomose, n.n.bez.	38.63.29↔	Sonst Exzision von Venen der oberen Extremität, sonst
38.35.10↔	Resektion von thorakalen Arterien mit Anastomose, n.n.bez.	38.63.99↔	Sonst Exzision von Gefässen der oberen Extremität, sonst
38.35.11↔	Resektion der A. subclavia mit Anastomose	38.64.00↔	Sonstige Exzision der Aorta, n.n.bez.
38.35.12↔	Resektion des Truncus brachiocephalicus mit Anastomose	38.64.10↔	Sonstige Exzision der thorakalen Aorta
38.35.13↔	Resektion der A. pulmonalis mit Anastomose	38.64.20↔	Sonstige Exzision der Aorta abdominalis
38.35.19↔	Resektion von thorakalen Arterien mit Anastomose, sonst	38.64.99↔	Sonstige Exzision der Aorta, sonstige
38.35.20↔	Resektion von thorakalen Venen mit Anastomose, n.n.bez.	38.65.00↔	Sonstige Exzision von thorakalen Gefässen, n.n.bez.
38.35.21↔	Resektion der V. pulmonalis mit Anastomose	38.65.10↔	Sonstige Exzision von thorakalen Arterien
38.35.22↔	Resektion der V. subclavia mit Anastomose	38.65.20↔	Sonstige Exzision von thorakalen Venen, n.n.bez.
38.35.23↔	Resektion der V. cava superior mit Anastomose	38.65.21↔	Sonstige Exzision der V. cava superior
38.35.28↔	Res von thorakalen von sonstigen tiefen Venen m Anast	38.65.22↔	Sonstige Exzision von sonstigen tiefen thorakalen Venen
38.35.29↔	Resektion von thorakalen Venen mit Anastomose, sonstige	38.65.29↔	Sonstige Exzision von thorakalen Venen, sonstige
38.35.99↔	Resektion von thorakalen Gefässen mit Anastomose, sonst	38.65.99↔	Sonstige Exzision von thorakalen Gefässen, sonstige
38.36.00↔	Resektion von abdominalen Arterien mit Anastomose, n.n.bez.	38.85.00↔	So chir Verschluss von and thorakalen Gef, n.n.bez.
38.36.10↔	Resektion von viszerale Arterien mit Anastomose, n.n.bez.	38.85.10↔	So chir Verschluss von and thorakalen Aa, n.n.bez.
38.36.11↔	Resektion des Truncus coeliacus mit Anastomose	38.85.11↔	Sonstiger chirurgischer Verschluss der A. subclavia
38.36.12↔	Resektion der A. gastrica mit Anastomose	38.85.12↔	Sonstiger chirurgischer Verschluss der A. pulmonalis
38.36.13↔	Resektion der A. hepatica mit Anastomose	38.85.13↔	Sonstr chirurgischer Verschluss des Truncus brachiocephalicus
38.36.14↔	Resektion der A. lienalis mit Anastomose	38.85.19↔	So chir Verschluss von and thorakalen Aa, sonstige
38.36.15↔	Resektion der A. renalis mit Anastomose	38.85.20↔	So chir Verschluss von thorakalen Venen, n.n.bez.
38.36.16↔	Resektion der A. mesenterialis mit Anastomose	38.85.21↔	Sonstiger chirurgischer Verschluss der V. cava superior

38.85.22↔	Sonstiger chirurgischer Verschluss der V. pulmonalis	39.57.52↔	Plast Reko d V. iliaca m synthetischem Patch Graft
38.85.23↔	Sonstiger chirurgischer Verschluss der V. subclavia	39.57.59↔	Plast Reko abd Venen m synthetischem Patch Graft, so
38.85.28↔	So chir Verschluss von sonst tiefen thorakalen Venen	39.57.60↔	Plst Rk v Gf d unt Extrm m synth Ptch Grft, n.n.bz.
38.85.29↔	So chir Verschluss von thorakalen Venen, sonstige	39.57.61↔	Plast Reko von Aa d unteren Extremit m synth Patch Graft
38.85.99↔	So chir Verschluss von and thorakalen Gef, sonstige	39.57.62↔	Plast Reko d V. fem und V.poplitea m synth Patch Graft
39.1↔	Intra-abdominaler venöser Shunt	39.57.63↔	Plst Rk v snst tief Vv d unt Extrm m synth Ptch Grft
39.56.00↔	Plast Rekonstruktion e Blgef m GewPatch, n.n.bez.	39.57.64↔	Plst Rk v obrfl Vv d Obsrchnkls m synth Ptch Grft
39.56.10↔	Plast Reko von Gef an Kopf u Ha m GewPatch, n.n.bez.	39.57.69↔	Plast Reko v Gef d unt Extremit m synth Patch Graft, so
39.56.11↔	Plastische Rekonstruktion von intrakr Gef m GewPatch	39.57.99↔	Plast Reko m synthetischem Patch Graft, sonstige
39.56.12↔	Plastische Rekonstruktion der V. jugularis mit Gewebe-Patch	39.58↔	Plast Rekonstruktion e Blgef m Patch Graft n.n.bez.
39.56.19↔	Plast Reko von Gef an Kopf und Ha m GewPatch, so	42.01↔	Inzision einer Ösophagealmembran
39.56.20↔	Plast Reko von Gef d ob Extremit m GewPatch, n.n.bez.	42.09.00↔	Andere Inzision am Ösophagus, n.n.bez.
39.56.21↔	Plast Rekonstruktion von Aa d ob Extremit m GewPatch	42.09.11↔	Andere Inzision am Ösophagus, offen chirurgisch
39.56.22↔	Plst Rk d V. sbcl, V. axill u V. brchiocphlc m GwPtch	42.09.12↔	Andere Inzision am Ösophagus, laparoskopisch
39.56.23↔	Plast Reko v sonst tief Venen d ob Extremit m GewPatch	42.09.99↔	Andere Inzision am Ösophagus, sonstige
39.56.29↔	Plast Reko von Gef d ob Extremit m GewPatch, sonstige	42.10↔	Ösophagostomie, n.n.bez.
39.56.30↔	Plast Reko von thorakalen Gef m GewPatch, n.n.bez.	42.11↔	Zervikale Ösophagostomie
39.56.31↔	Plastische Rekonstruktion der thorak Aorta mit Gewebe-Patch	42.12↔	Exteriorisation einer ösophagealen Tasche
39.56.32↔	Plastische Rekonstruktion der V. pulmonalis mit Gewebe-Patch	42.19↔	Sonstige Fistulisierung des Ösophagus nach aussen
39.56.33↔	Plastische Rekonstruktion der V. cava sup mit Gewebe-Patch	42.25↔	Offene Biopsie am Ösophagus
39.56.39↔	Plast Reko von thorakalen Gef m GewPatch, sonstige	42.31↔	Lokale Exzision eines Ösophagus-Divertikels
39.56.40↔	Plastische Rekonstruktion abd Aa m GewPatch, n.n.bez.	42.32↔	Lokale Exzision von and Läsion oder Gewebe aus Ösophagus
39.56.41↔	Plastische Rekonstruktion der abdom Aorta mit Gewebe-Patch	42.39↔	Sonst Destruktion von Läsion oder Gewebe aus Ösophagus
39.56.42↔	Plast Rekonstruktion des Truncus coeliacus mit Gewebe-Patch	42.40↔	Ösophagektomie, n.n.bez.
39.56.43↔	Plastische Rekonstruktion der A. gastrica mit Gewebe-Patch	42.41.00↔	Partielle Ösophagektomie, n.n.bez.
39.56.44↔	Plastische Rekonstruktion der A. hepatica mit Gewebe-Patch	42.41.10↔	Partielle Ösophagekt oh Wiederherstellung der Kontinuität
39.56.45↔	Plastische Rekonstruktion der A. lienalis mit Gewebe-Patch	42.41.20↔	Partielle Ösophagekt mit Wiederherstellung der Kontinuität
39.56.46↔	Plastische Rekonstruktion der A. renalis mit Gewebe-Patch	42.41.99↔	Partielle Ösophagektomie, sonstige
39.56.47↔	Plast Rekonstruktion der A. mesenterica mit Gewebe-Patch	42.42.00↔	Totale Ösophagektomie, n.n.bez.
39.56.48↔	Plastische Rekonstruktion der A. iliaca mit Gewebe-Patch	42.42.10↔	Totale Ösophagektomie, oh Wiederherst der Kontinuität
39.56.49↔	Plastische Rekonstruktion abd Aa m GewPatch, sonstige	42.42.20↔	Tot Ösophagektomie, m Wiedhst d Kont, transmediastinal
39.56.50↔	Plast Rekonstruktion abd Venen m GewPatch, n.n.bez.	42.42.21↔	Tot Ösophagektomie, m Wiedhst d Kont, thorakoabdominal
39.56.51↔	Plast Rekonstruktion der V. cava inferior mit Gewebe-Patch	42.42.29↔	Tot Ösophagektomie, m Wiedhst d Kont, so Zugang
39.56.52↔	Plastische Rekonstruktion der V. iliaca mit Gewebe-Patch	42.42.99↔	Totale Ösophagektomie, sonstige
39.56.59↔	Plast Rekonstruktion abd Venen m GewPatch, sonstige	42.82↔	Naht einer Ösophagus-Verletzung
39.56.60↔	Plast Reko von Gef d unt Extremit m GewPatch, n.n.bez.	42.83↔	Verschluss einer Ösophagostomie
39.56.61↔	Plast Reko von Aa d unteren Extremit m GewPatch	42.88.00↔	Entfernung von Prothesen aus dem Ösophagus, n.n.bez.
39.56.62↔	Plast Reko d V. fem und V.poplitea m GewPatch	42.88.11↔	Entf von Prothesen aus dem Ösophagus, offen chirurg
39.56.63↔	Plast Reko v sonst tief Venen d unt Extremit m GewPatch	42.88.12↔	Entf von Prothesen aus dem Ösophagus, laparoskopisch
39.56.64↔	Plast Reko v oberfl Venen d Oberschenkels m GewPatch	42.88.99↔	Entfernung von Prothesen aus dem Ösophagus, sonstige
39.56.69↔	Plast Reko von Gef d ob Extremit m GewPatch, so	42.89↔	Sonstige Rekonstruktion am Ösophagus
39.56.99↔	Plast Rekonstruktion e Blgef m GewPatch, sonstige	42.99.00↔	Sonstige Operation am Ösophagus, n.n.bez.
39.57.00↔	Plast Reko m synthetischem Patch Graft, n.n.bez.	42.99.10↔	Sonst Op am Ösophagus, Sperroperation am Ösophagus
39.57.10↔	Plst Rk v Gf an Kpf u H m synth Ptch Grft, n.n.bz.	42.99.99↔	Sonstige Operation am Ösophagus, sonstige
39.57.11↔	Plast Reko von intrakr Gef m synthetischem Patch Graft	43.0↔	Gastrotomie
39.57.12↔	Plast Reko v extrk Aa an Kopf u Ha m synth Patch Graft	43.42↔	Lokale Exzision von anderer Läsion oder Gewebe am Magen
39.57.13↔	Plast Reko d V. jugularis m synthetischem Patch Graft	43.49↔	Sonstige Destruktion von Läsion oder Gewebe am Magen
39.57.19↔	Plast Reko v Gef an Kopf u Ha m synth Patch Graft, so	43.5↔	Partielle Gastrektomie mit Anastomose zum Ösophagus
39.57.20↔	Plst Rk v Gf d ob Extrm m synth Ptch Grft, n.n.bz.	43.6x.00↔	Partielle Gastrektomie m Anastom zum Duodenum, n.n.bez.
39.57.21↔	Plast Reko von Aa d ob Extremit m synth Patch Graft	43.6x.10↔	Pylorusresektion mit Anastomose zum Duodenum
39.57.22↔	Plst Rk d V. sbcl, V. axill u V. brchiocphlc m synth Ptch Grft	43.6x.20↔	Billroth I
39.57.23↔	Plst Rk v snst tief Vv d ob Extrm m synth Ptch Grft	43.6x.99↔	Partielle Gastrektomie m Anastom zum Duodenum, sonst
39.57.29↔	Plast Reko von Gef d ob Extremit m synth Patch Graft, so	43.7x.00↔	Partielle Gastrektomie mit Anastomose zum Jejunum, n.n.bez.
39.57.30↔	Plast Reko von thor Gef m synth Patch Graft, n.n.bez.	43.7x.10↔	Partielle Gastrekt (2/3Resektion) mit Anast zum Jejun
39.57.31↔	Plast Reko d thorakalen Aort m synth Patch Graft	43.7x.20↔	Partielle Gastrekt (4/5Resektion) mit Anast zum Jejun
39.57.32↔	Plast Reko d V. pulmon m synthetischem Patch Graft	43.7x.99↔	Partielle Gastrektomie mit Anastomose zum Jejunum, sonst
39.57.33↔	Plast Reko d V. cava superior m synth Patch Graft	43.89.00↔	Sonstige partielle Gastrektomie, n.n.bez.
39.57.39↔	Plast Reko von thorakalen Gef m synth Patch Graft, so	43.89.10↔	Segmentresektion des Magens
39.57.40↔	Plast Reko abd Aa m synth Patch Graft, n.n.bez.	43.89.20↔	Bipank Diversion des Magens nach Scopinaro, offen chir
39.57.41↔	Plast Reko d abd Aort m synthetischem Patch Graft	43.89.21↔	Bipank Divers d Magens nach Scopinaro, laparoskopisch
39.57.42↔	Plast Reko d Truncus coeliacus m synth Patch Graft	43.89.30↔	Bipank Divers d Magens mit DuodenalSwitch, offen chir
39.57.43↔	Plast Reko d A. gastrica m synthetischem Patch Graft	43.89.31↔	Bipank Divers d Magens mit DuodSwitch, laparoskopisch
39.57.44↔	Plast Reko d A. hepatica m synthetischem Patch Graft	43.89.40↔	Sleeve resection, offen chirurgisch
39.57.45↔	Plast Reko d A. lienalis m synthetischem Patch Graft	43.89.41↔	Sleeve resection, laparoskopisch
39.57.46↔	Plast Reko d A. renalis m synthetischem Patch Graft	43.89.50↔	DuodSwitch na Sleeve res (Zweiteingriff), offen chir
39.57.47↔	Plast Reko d A. mesenterica m synth Patch Graft	43.89.51↔	DuodSwitch na Sleeve res (Zweiteingriff), laparask
39.57.48↔	Plast Reko d A. iliaca m synthetischem Patch Graft	43.89.90↔	Sonstige atypische partielle Gastrektomie
39.57.49↔	Plast Reko abd Aa m synthetischem Patch Graft, so	43.89.99↔	Sonstige partielle Gastrektomie, sonstige
39.57.50↔	Plast Reko abd Venen m synth Patch Graft, n.n.bez.	44.00↔	Vagotomie, n.n.bez.
39.57.51↔	Plast Reko d V. cava inferior m synth Patch Graft	44.01↔	Trunkuläre Vagotomie

44.02↔	Superselektive Vagotomie	45.90↔	Intestinale Anastomose, n.n.bez.
44.03↔	Sonstige selektive Vagotomie	45.91↔	Dünndarm-Dünndarm-Anastomose
44.15↔	Offene Biopsie am Magen	45.92↔	Anastomose des Dünndarms zum Rektumstumpf
44.21↔	Dilatation des Pylorus durch Inzision	45.93↔	Sonstige Dünndarm-Dickdarm-Anastomose
44.29↔	Sonstige Pyloroplastik	45.94↔	Dickdarm-Dickdarm-Anastomose
44.31↔	Hoher Magen-Bypass	45.95↔	Anastomose zum Anus
44.38↔	Laparoskopische Gastroenterostomie	46.01↔	Exteriorisation des Dünndarms
44.39↔	Sonstige Gastroenterostomie	46.03↔	Exteriorisation des Dickdarms
44.40↔	Übernähung eines peptischen Ulkus, n.n.bez.	46.10↔	Kolostomie, n.n.bez.
44.41↔	Übernähung eines Ulcus ventriculi	46.11↔	Temporäre Kolostomie
44.42↔	Übernähung eines Ulcus duodeni	46.13↔	Permanente Kolostomie
44.49.00↔	Sonstige Blutstillung in Magen oder Duodenum, n.n.bez.	46.14↔	Verzögerte Eröffnung einer Kolostomie
44.49.10↔	Sklerosierung von Fundusvarizen, offen chirurgisch	46.20↔	Ileostomie, n.n.bez.
44.49.11↔	Sklerosierung von Fundusvarizen, laparoskopisch	46.21↔	Temporäre Ileostomie
44.49.20↔	Ligatur von Fundusvarizen, offen chirurgisch	46.22↔	Kontinente Ileostomie
44.49.21↔	Ligatur von Fundusvarizen, laparoskopisch	46.23↔	Sonstige permanente Ileostomie
44.49.30↔	Speroperation am Fundus	46.24↔	Verzögerte Eröffnung einer Ileostomie
44.49.99↔	Sonstige Blutstillung in Magen oder Duodenum, sonstige	46.31↔	Verzögerte Eröffnung einer anderen Enterostomie
44.5x.00↔	Revision einer Magenanastomose, n.n.bez.	46.33↔	Anlage eines Duodenostomie
44.5x.10↔	Revision e Magen Anast nach Billroth I und II Operation	46.34↔	Offen chirurgische Anlage einer Jejunostomie
44.5x.20↔	Rev e Magen Anast na RouxYOp o m intestinaler Intpos	46.39.00↔	Sonstige Enterostomie, n.n.bez.
44.5x.99↔	Revision einer Magenanastomose, sonstige	46.39.10↔	Sonst Enterostomie, Anlage einer Bishop-Koop-Anastomose
44.61↔	Naht einer Magenverletzung	46.39.99↔	Sonstige Enterostomie, sonstige
44.63.00↔	Verschluss einer anderen Magenfistel, n.n.bez.	46.43.00↔	Sonst Revision eines künstlichen Dickdarstomas, n.n.bez.
44.63.11↔	Verschluss einer anderen Magenfistel, offen chirurgisch	46.43.10↔	Plastische Erweiterung oder Einengung eines Kolostomas
44.63.12↔	Verschluss einer anderen Magenfistel, laparoskopisch	46.43.11↔	Neueinpflanzung eines Kolostomas
44.63.99↔	Verschluss einer anderen Magenfistel, sonstige	46.43.12↔	Abtragung des vorverlagerten Teiles eines Kolostomas
44.64↔	Gastropexie	46.43.20↔	Umwandlung eines Kolostomas in ein kontinentes Stoma
44.65.00↔	Ösophagogastroplastik, n.n.bez.	46.43.99↔	Sonst Revision eines künstlichen Dickdarstomas, sonst
44.65.10↔	Ösophagogastroplastik, Kardioplastik, offen chirurgisch	46.52.00↔	Verschluss einer Kolostomie, n.n.bez.
44.65.20↔	Ösophagogastroplastik, (Hemi-)Fundoplikatio, offen chir	46.52.10↔	Verschluss einer doppelläufigen Kolostomie
44.65.30↔	Ösphggstrplstk, Vrt Gstrpl n Msn, ofn chr	46.52.20↔	Verschluss einer endständigen Kolostomie
44.65.99↔	Ösophagogastroplastik, sonstige	46.52.99↔	Verschluss einer Kolostomie, sonstige
44.66↔	So Massnahm zur Reko d ösophagogastrischen Spinktfunkt	46.61↔	Fixierung des Dünndarms an der Bauchwand
44.67.00↔	Lprsk Mssnhm z Rk d ösphggstrschn Spnktrfnt, n.n.bz.	46.62↔	Sonstige Fixierung des Dünndarms
44.67.10↔	Lsk Msn z Rk d ösphggstrschn Spnktrfkt, Krdplstk, Lsk	46.63↔	Fixierung des Dickdarms an der Bauchwand
44.67.20↔	Lsk Msn z Rk d ösphggstr Spnktrfkt, (Hm)Fndplktio, Lsk	46.64↔	Sonstige Fixierung des Dickdarms
44.67.99↔	Lprsk Mssnhm z Rk d ösphggstrschn Spnktrfnt, so	46.71↔	Naht einer Duodenalverletzung
44.68.00↔	Laparoskopische Gastroplastik, n.n.bez.	46.72.11↔	Verschluss einer Duodenalfistel, offen chirurgisch
44.68.10↔	Laparask Gastropl, Vert Gastropl na Mason, (laparask)	46.72.12↔	Verschluss einer Duodenalfistel, laparoskopisch
44.68.99↔	Laparoskopische Gastroplastik, sonstige	46.73↔	Naht einer Dünndarmverletzung, ausgenommen Duodenum
44.69↔	Sonstige Rekonstruktion am Magen	46.74.11↔	Verschluss einer Dünndfist, ausgen Duod, offen chir
44.91↔	Offene Ligatur von Magenvarizen	46.74.12↔	Verschluss e Dünndfist, ausgen Duod, laparoskopisch
44.92↔	Intraoperative Manipulation am Magen	46.75↔	Naht einer Dickdarmverletzung
45.50↔	Isolation eines Darmsegments, n.n.bez.	46.76.11↔	Verschluss einer Dickdarmfistel, offen chirurgisch
45.51↔	Isolation eines Dünndarmsegments	46.76.12↔	Verschluss einer Dickdarmfistel, laparoskopisch
45.52↔	Isolation eines Dickdarmsegments	46.79.10↔	Naht einer sonstigen Darmverletzung
45.61↔	Multiple Segmentresektion am Dünndarm	46.79.21↔	Verschluss einer sonstigen Darmfistel, offen chir
45.62↔	Sonstige Teilresektion am Dünndarm	46.79.22↔	Verschluss einer sonstigen Darmfistel, laparoskopisch
45.63.00↔	Totalexstirpation des Dünndarms, n.n.bez.	46.79.30↔	Erweiterungs- und Verschmälerungsplastik am Darm
45.63.99↔	Totalexstirpation des Dünndarms, sonstige	46.79.31↔	Longitudinale Darmverlängerung nach Bianchi
45.71↔	Multiple Segmentresektion am Dickdarm	46.79.32↔	Serielle transverse Enteroplastie [STEP]
45.72↔	Zäkumresektion	46.79.39↔	Sonstige Darmverlängerung
45.73↔	Hemikolektomie rechts	46.79.40↔	Anlegen eines Reservoirs, Dünndarm
45.74↔	Resektion des Colon transversum	46.79.41↔	Anlegen eines Reservoirs, Dickdarm
45.75↔	Hemikolektomie links	46.79.50↔	Revision eines Reservoirs, Dünndarm
45.76↔	Sigmoidektomie	46.79.51↔	Revision eines Reservoirs, Dickdarm
45.79.00↔	Sonstige Teilresektion am Dickdarm, n.n.bez.	46.79.99↔	Sonstige Rekonstruktion am Darm, sonstige
45.79.10↔	Segmentresektion am Dickdarm	46.80↔	Intra-abdominale Manipulation am Darm, n.n.bez.
45.79.11↔	Resektion multipler Dickdarmsegmente	46.81↔	Intra-abdominale Manipulation am Dünndarm
45.79.12↔	Subtotale Kolektomie	46.82↔	Intra-abdominale Manipulation am Dickdarm
45.79.20↔	Erweiterte Sigmaresektion	46.93↔	Revision einer Dünndarmanastomose
45.79.21↔	Erweiterte Hemikolektomie rechts und links	46.94↔	Revision einer Dickdarmanastomose
45.79.22↔	Erweiterte subtotale Kolonresektion	46.97.00↔	Darmtransplantation, n.n.bez.
45.79.29↔	Sonstige erweiterte Teilresektion am Dickdarm	46.97.10↔	Darmtransplantation, DünndRetx w dess stat Aufnh
45.79.99↔	Sonstige Teilresektion am Dickdarm, sonstige	46.97.99↔	Darmtransplantation, sonstige
45.8x.00↔	Totale intraabdominelle Kolektomie, n.n.bez.	48.1↔	Proktostomie
45.8x.20↔	Totale intraabd Kolektomie, Erw totale Kolektomie	48.41↔	Submuköse Rektumresektion nach Soave
45.8x.30↔	Totale intraabd Kolekt, Erw totale Proktokolektomie	48.49↔	Sonstige Rektumresektion mit Durchzugsverfahren
45.8x.99↔	Totale intraabdominelle Kolektomie, sonstige	48.5x.00↔	Abdominoperineale Rektumresektion, n.n.bez.

48.5x.10↔	Abdper, abdsakr und (sakro) perineale Rektumresektion	48.76.99↔	Sonstige Rektopexie, sonstige
48.5x.11↔	Erweiterte Abdper und abdominosakrale Rektumresektion	48.79↔	Sonstige Rekonstruktion am Rektum
48.5x.99↔	Abdominoperineale Rektumresektion, sonstige	49.74↔	M. gracilis-Transposition bei Analinkontinenz
48.61↔	Transsakrale Rektosigmoidektomie	52.99.00↔	Sonstige offene Operation am Pankreas, n.n.bez.
48.62↔	Anteriore Rektumresektion mit gleichzeitiger Kolostomie	52.99.10↔	Sonstige off Op a Pankreas, Dilat d Duct pancr
48.63.00↔	Sonstige anteriore Rektumresektion, n.n.bez.	52.99.20↔	Sonstige off Op a Pankr, Plast Reko d Duct pancr
48.63.10↔	Sonstige Ant Rektumresektion, Erw Ant Resektion	52.99.99↔	Sonstige offene Operation am Pankreas, sonstige
48.63.99↔	Sonstige anteriore Rektumresektion, sonstige	53.7↔	Operation einer Zwerchfellhernie, abdominaler Zugang
48.64.00↔	Posteriore Rektumresektion, n.n.bez.	53.80↔	Op e Zwerchfellhernie d thorakalen Zugang, n.n.bez.
48.64.10↔	Pst Rktrs, Pst Rktrs m Entrstm u Blindvrchluss	53.81↔	Plikatur des Zwerchfells
48.64.99↔	Posteriore Rektumresektion, sonstige	53.82↔	Operation einer parasternalen Hernie
48.65↔	Rektumresektion nach Duhamel	59.00↔	Retroperitoneale Dissektion, n.n.bez.
48.69.00↔	Sonstige Rektumresektion, n.n.bez.	59.91↔	Exzision am perirenalen oder perivesikalen Gewebe
48.69.10↔	Sonstige Rektres m Enterostoma und Blindverschluss	59.92↔	Sonst Operationen am perirenalen o perivesikalen Gewebe
48.69.11↔	Sonstige Rektumresektion ohne Sphinktererhaltung	70.72.00↔	Verschluss einer kolovaginalen Fistel, n.n.bez.
48.69.99↔	Sonstige Rektumresektion, sonstige	70.72.10↔	Verschluss e kolovaginalen Fistel, offen chir (abd)
48.71↔	Naht einer Rektumverletzung	70.72.20↔	Verschluss einer kolovaginalen Fistel, vaginal
48.72↔	Verschluss einer Proktostomie	70.72.30↔	Verschluss einer kolovaginalen Fistel, laparoskopisch
48.73↔	Verschluss einer anderen rektalen Fistel	70.72.99↔	Verschluss einer kolovaginalen Fistel, sonstige
48.74↔	Rektorektostomie	70.73.00↔	Verschluss einer rektovaginalen Fistel, n.n.bez.
48.75↔	Abdominale Rektopexie	70.73.10↔	Verschluss e rektovaginalen Fistel, offen chir (abd)
48.76.00↔	Sonstige Rektopexie, n.n.bez.	70.73.20↔	Verschluss einer rektovaginalen Fistel, vaginal
48.76.10↔	Rektopexie durch Rectotomia posterior	70.73.30↔	Verschluss einer rektovaginalen Fistel, laparoskopisch
48.76.11↔	Extraanale Mukosaresektion (Rehn-Delorme)	70.73.99↔	Verschluss einer rektovaginalen Fistel, sonstige

Prozedur G16-8

50.22.00↔	Partielle Hepatektomie, n.n.bez.	50.22.41↔	Part Hepatekt, Res mehr Ni zusammenhängender Leberseg
50.22.10↔	Prt Hptkt, Prk Prt Hptkt (Lk Exz, Endzstnrskti, Keilrs)	50.22.42↔	Part Hepatekt, Part Hepatekt zur Transplantation
50.22.20↔	Partielle Hepatektomie, Endozystenresektion, offen chir	50.22.99↔	Partielle Hepatektomie, sonstige
50.22.21↔	Partielle Hepatektomie, Endozystenresektion, laparoskopisch	50.3x.00↔	Lobektomie der Leber, n.n.bez.
50.22.30↔	Partielle Hepatektomie, Keilresektion, offen chirurgisch	50.3x.01↔	Lobekt / Hemihepekt / Res mehr Leberseg, aussr zur Tx
50.22.31↔	Partielle Hepatektomie, Keilresektion, laparoskopisch	50.3x.08↔	Sgmnrsktion, S o n.n.bz. Ant Lbrsrsktion, aussr z Tx
50.22.40↔	Partielle Hepatektomie, Resektion eines Lebersegments	50.3x.18↔	So o n.n.bez. Anat Leberresektion, zur Transplantation

ADRG G17**Andere Rektumresektion ohne bestimmten Eingriff**

Prozedur in Tabelle G17-1

DRG G17Z**Andere Rektumresektion ohne bestimmten Eingriff****Prozedur G17-1**

48.41↔	Submuköse Rektumresektion nach Soave	48.64.99↔	Posteriore Rektumresektion, sonstige
48.49↔	Sonstige Rektumresektion mit Durchzugsverfahren	48.65↔	Rektumresektion nach Duhamel
48.63.00↔	Sonstige anteriore Rektumresektion, n.n.bez.	48.69.00↔	Sonstige Rektumresektion, n.n.bez.
48.63.10↔	Sonstige Ant Rektumresektion, Erw Ant Resektion	48.69.10↔	Sonstige Rektres m Enterostoma und Blindverschluss
48.63.99↔	Sonstige anteriore Rektumresektion, sonstige	48.69.11↔	Sonstige Rektumresektion ohne Sphinktererhaltung
48.64.00↔	Posteriore Rektumresektion, n.n.bez.	48.69.99↔	Sonstige Rektumresektion, sonstige
48.64.10↔	Pst Rktrs, Pst Rktrs m Entrstm u Blindvrchluss		

ADRG G18**Eingriffe an Dünn- und Dickdarm oder andere Eingriffe an Magen, Ösophagus und Duodenum ohne komplizierende Prozeduren, ausser bei bösartiger Neubildung, Alter < 3 Jahre, ohne Eingriff bei angeborener Fehlbildung oder Alter > 1 Jahr**

Mindestens eine Prozedur in Tabelle G18-3 oder Prozedur in Tabelle G18-4 und Alter < 3 Jahre

DRG G18A**Eingriffe an Dünn- u. Dickdarm oder andere Eingriffe an Magen, Ösophagus u. Duodenum ohne kompliz. Proz., ausser bei bösart. Neubildung, Alter < 3 J., ohne Eingr. bei angeborener Fehlbildung od. Alter > 1 J., mit hochkomplexem Eingriff od. kompl. Diagn.**

Mindestens eine Prozedur in Tabelle G18-3 und Diagnose in Tabelle G18-1 oder Prozedur in Tabelle G18-5 oder mindestens eine Diagnose in Tabelle G18-2 oder Prozedur in Tabelle G18-6

DRG G18B

Eingriffe an Dünn- u. Dickdarm oder andere Ingr. an Magen, Ösophagus u. Duodenum ohne kompliz. Proz., ausser bei bösart. Neubildung, Alter < 3 J., ohne Ingr. bei angeborener Fehlbildung od. Alter > 1 J., ohne hochkomplexen Eingriff, ohne kompl. Diagn.

Diagnose G18-1

Q39.0	Ösophagusatresie oh Fistel	Q42.3	Angeb(s) Fehlen, Atresie u Stenose Anuss oh Fistel
Q39.1	Ösophagusatresie m Ösophagotrachealfistel	Q42.8	Angeb(s) Fehlen, Atresie u Stenose sonst Teile Dickdarm
Q39.2	Angeborene Ösophagotrachealfistel o Atresie	Q42.9	Angeb(s) Fehlen, Atresie u Stenose Dickdarm, Teil nnbez
Q39.3	Angeborene Ösophagusstenose u -striktur	Q43.1	Hirschsprung-KH
Q39.4	Ösophagusmembran	Q43.2	Sonstige angeborene Funktionsstörung Kolon
Q39.5	Angeborene Dilatation Ösophagus	Q43.3	Angeborene Fehlbildungen, die Darmfixation betreffen
Q39.6	Ösophagusdivertikel (angeboren)	Q43.40	Duplikatur Dünndarm
Q39.8	Sonst angeborene Fehlbildung Ösophagus	Q43.41	Duplikatur Kolon
Q39.9	Angeborene Fehlbildung Ösophagus, nnbez	Q43.42	Duplikatur Rektum
Q40.0	Angeborene hypertrophische Pylorusstenose	Q43.49	Duplikatur Darm, nnbez
Q40.1	Angeborene Hiatushernie	Q43.5	Ektopia ani
Q40.2	Sonst nbez angeborene Fehlbildungen Magen	Q43.6	Angeborene Fistel Rektum u Anus
Q40.3	Angeborene Fehlbildung Magen, nnbez	Q43.7	Kloakenpersistenz
Q40.8	Sonst nbez angeb Fehlbildungen oberer Verdauungstrakt	Q43.8	Sonst nbez angeborene Fehlbildungen Darm
Q40.9	Angeborene Fehlbildung oberer Verdauungstrakt, nnbez	Q43.9	Angeborene Fehlbildung Darm, nnbez
Q41.0	Angeb(s) Fehlen, Atresie u Stenose Duodenum	Q45.8	Sonst nbez angeborene Fehlbildungen Verdauungssystem
Q41.1	Angeb(s) Fehlen, Atresie u Stenose Jejunum	Q45.9	Angeborene Fehlbildung Verdauungssystem, nnbez
Q41.2	Angeb(s) Fehlen, Atresie u Stenose Ileum	Q79.2	Exomphalus
Q41.8	Angeb(s) Fehlen, Atresie u Stenose so nbez Teile Dünndarm	Q79.3	Gastroschisis
Q41.9	Angeb(s) Fehlen, Atresie u Stenose Dünndarm, Teil nnbez	Q79.4	Bauchdeckenaplasie-Syndrom
Q42.0	Angeb(s) Fehlen, Atresie u Stenose Rektum m Fistel	Q79.5	Sonst angeborene Fehlbildung Bauchdecke
Q42.1	Angeb(s) Fehlen, Atresie u Stenose Rektum oh Fistel	Q89.3	Situs inversus
Q42.2	Angeb(s) Fehlen, Atresie u Stenose Anus m Fistel		

Diagnose G18-2

Q00.0	Anenzephalie	Q22.4	Angeborene Trikuspidalklappenstenose
Q00.1	Kraniorhachischisis	Q22.5	Ebstein-Anomalie
Q00.2	Inienzephalie	Q22.6	Hypoplastisches Rechtsherzsyndrom
Q01.0	Frontale Enzephalozele	Q23.0	Angeborene Aortenklappenstenose
Q01.1	Nasofrontale Enzephalozele	Q23.1	Angeborene Aortenklappeninsuffizienz
Q01.2	Okzipitale Enzephalozele	Q23.2	Angeborene Mitralklappenstenose
Q01.8	Enzephalozele sonstiger Lokalisationen	Q23.3	Angeborene Mitralklappeninsuffizienz
Q01.9	Enzephalozele, nnbez	Q23.4	Hypoplastisches Linksherzsyndrom
Q02	Mikrozephalie	Q24.3	Infundibuläre Pulmonalstenose
Q03.0	Fehlbildungen Aquaeductus cerebri	Q24.4	Angeborene subvalvuläre Aortenstenose
Q03.1	Atresie Apertura mediana/Aperturae laterales 4 Ventrikel	Q25.2	Atresie Aorta
Q03.8	Sonstiger angeborener Hydrozephalus	Q25.3	Stenose Aorta (angeboren)
Q03.9	Angeborener Hydrozephalus, nnbez	Q25.5	Atresie A pulmonalis
Q04.0	Angeborene Fehlbildungen Corpus callosum	Q25.6	Stenose A pulmonalis (angeboren)
Q04.1	Arrhinenzephalie	Q26.0	Angeborene Stenose V cava
Q04.2	Holoprosenzephalie-Syndrom	Q26.2	Totale Fehleinmündung Lungenvenen
Q04.3	Sonstige Reduktionsdeformitäten Gehirn	Q26.3	Partielle Fehleinmündung Lungenvenen
Q04.4	Septooptische Dysplasie	Q39.0	Ösophagusatresie oh Fistel
Q04.5	Megalenzephalie	Q39.1	Ösophagusatresie m Ösophagotrachealfistel
Q05.0	Zervikale Spina bifida m Hydrozephalus	Q39.2	Angeborene Ösophagotrachealfistel o Atresie
Q05.1	Thorakale Spina bifida m Hydrozephalus	Q39.3	Angeborene Ösophagusstenose u -striktur
Q05.2	Lumbale Spina bifida m Hydrozephalus	Q43.1	Hirschsprung-KH
Q05.3	Sakrale Spina bifida m Hydrozephalus	Q44.2	Atresie Gallengänge
Q05.4	Nnbez Spina bifida m Hydrozephalus	Q44.3	Angeborene Stenose u Striktur Gallengänge
Q07.0	Arnold-Chiari-Syndrom	Q60.1	Nierenagenesie, beidseitig
Q20.0	Truncus arteriosus communis	Q60.4	Nierenhypoplasie, beidseitig
Q20.1	Re Doppelausstromventrikel [Double outlet right ventricle]	Q60.6	Potter-Syndrom
Q20.2	Linker Doppelausstromventrikel [Double outlet left ventricle]	Q79.0	Angeborene Zwerchfellhernie
Q20.3	Diskordante ventrikuloarterielle Verbindung	Q79.2	Exomphalus
Q20.4	Doppelseinstromventrikel [Double inlet ventricle]	Q79.3	Gastroschisis
Q20.5	Diskordante atrioventrikuläre Verbindung	Q86.0	Alkohol-Embryopathie (mit Dysmorphien)
Q20.6	Vorhofisomerismus	Q87.0	Angeb FehlbildSynd m vorwiegender Beteiligung Gesicht
Q21.3	Fallot-Tetralogie	Q87.1	Angeb FehlbildSynd vorw m Kleinwuchs einherg
Q22.0	Pulmonalklappenatresie	Q87.2	Angeb FehlbildSynd m vorwiegend Beteiligung Extrem
Q22.1	Angeborene Pulmonalklappenstenose	Q87.3	Angeb FehlbSynd m verm GewWachstum früh Kindesalter
Q22.2	Angeborene Pulmonalklappeninsuffizienz	Q87.4	Marfan-Syndrom

Q87.5	Sonst angeb FehlbildSynd m sonst Skelettveränderungen	Q91.6	Trisomie 13, Translokation
Q87.8	Sonst nbez angeborene Fehlbildungssynde, aonkl	Q91.7	Patau-Syndrom, nnbez
Q89.4	Siamesische Zwillinge	Q92.0	Vollständige Trisomie, meiotische Non-disjunction
Q90.0	Trisomie 21, meiotische Non-disjunction	Q92.1	Vollständige Trisomie, Mosaik (mitotische Non-disjunction)
Q90.1	Trisomie 21, Mosaik (mitotische Non-disjunction)	Q92.2	Partielle Trisomie, Majorform
Q90.2	Trisomie 21, Translokation	Q92.3	Partielle Trisomie, Minorform
Q90.9	Down-Syndrom, nnbez	Z94.0	Zustand nach Nierentransplantation
Q91.0	Trisomie 18, meiotische Non-disjunction	Z94.1	Zustand nach Herztransplantation
Q91.1	Trisomie 18, Mosaik (mitotische Non-disjunction)	Z94.2	Zustand nach Lungentransplantation
Q91.2	Trisomie 18, Translokation	Z94.3	Zustand nach Herz-Lungen-Transplantation
Q91.3	Edwards-Syndrom, nnbez	Z94.4	Zustand nach Lebertransplantation
Q91.4	Trisomie 13, meiotische Non-disjunction	Z94.80	Z n hämatopoet StammzTx oh ggw ImmSuppres
Q91.5	Trisomie 13, Mosaik (mitotische Non-disjunction)	Z94.81	Z n hämatopoet StammzTx m ggw ImmSuppres

Prozedur G18-3

44.5x.00↔	Revision einer Magenanastomose, n.n.bez.	46.52.00↔	Verschluss einer Kolostomie, n.n.bez.
44.5x.10↔	Revision e Magen Anast nach Billroth I und II Operation	46.52.10↔	Verschluss einer doppelläufigen Kolostomie
44.5x.20↔	Rev e Magen Anast na RouxYOp o m intestinaler Intpos	46.52.20↔	Verschluss einer endständigen Kolostomie
44.5x.99↔	Revision einer Magenanastomose, sonstige	46.52.99↔	Verschluss einer Kolostomie, sonstige
44.63.00↔	Verschluss einer anderen Magenfistel, n.n.bez.	46.61↔	Fixierung des Dünndarms an der Bauchwand
44.63.11↔	Verschluss einer anderen Magenfistel, offen chirurgisch	46.62↔	Sonstige Fixierung des Dünndarms
44.63.12↔	Verschluss einer anderen Magenfistel, laparoskopisch	46.63↔	Fixierung des Dickdarms an der Bauchwand
44.63.99↔	Verschluss einer anderen Magenfistel, sonstige	46.64↔	Sonstige Fixierung des Dickdarms
45.50↔	Isolation eines Darmsegments, n.n.bez.	46.71↔	Naht einer Duodenalverletzung
45.51↔	Isolation eines Dünndarmsegments	46.72.11↔	Verschluss einer Duodenalfistel, offen chirurgisch
45.52↔	Isolation eines Dickdarmsegments	46.72.12↔	Verschluss einer Duodenalfistel, laparoskopisch
45.62↔	Sonstige Teilresektion am Dünndarm	46.73↔	Naht einer Dünndarmverletzung, ausgenommen Duodenum
45.63.00↔	Totalexstirpation des Dünndarms, n.n.bez.	46.74.11↔	Verschluss einer Dünndfist, ausgen Duod, offen chir
45.63.99↔	Totalexstirpation des Dünndarms, sonstige	46.74.12↔	Verschluss e Dünndfist, ausgen Duod, laparoskopisch
45.72↔	Zäkumresektion	46.75↔	Naht einer Dickdarmverletzung
45.73↔	Hemikolektomie rechts	46.76.11↔	Verschluss einer Dickdarmfistel, offen chirurgisch
45.75↔	Hemikolektomie links	46.76.12↔	Verschluss einer Dickdarmfistel, laparoskopisch
45.76↔	Sigmoidektomie	46.79.10↔	Naht einer sonstigen Darmverletzung
45.79.00↔	Sonstige Teilresektion am Dickdarm, n.n.bez.	46.79.21↔	Verschluss einer sonstigen Darmfistel, offen chir
45.79.10↔	Segmentresektion am Dickdarm	46.79.22↔	Verschluss einer sonstigen Darmfistel, laparoskopisch
45.79.11↔	Resektion multipler Dickdarmsegmente	46.79.30↔	Erweiterungs- und Verschmälerungsplastik am Darm
45.79.12↔	Subtotale Kolektomie	46.79.31↔	Longitudinale Darmverlängerung nach Bianchi
45.79.20↔	Erweiterte Sigmaresektion	46.79.32↔	Serielle transverse Enteroplastie [STEP]
45.79.21↔	Erweiterte Hemikolektomie rechts und links	46.79.39↔	Sonstige Darmverlängerung
45.79.22↔	Erweiterte subtotale Kolonresektion	46.79.40↔	Anlegen eines Reservoirs, Dünndarm
45.79.29↔	Sonstige erweiterte Teilresektion am Dickdarm	46.79.41↔	Anlegen eines Reservoirs, Dickdarm
45.79.99↔	Sonstige Teilresektion am Dickdarm, sonstige	46.79.50↔	Revision eines Reservoirs, Dünndarm
45.90↔	Intestinale Anastomose, n.n.bez.	46.79.51↔	Revision eines Reservoirs, Dickdarm
45.91↔	Dünndarm-Dünndarm-Anastomose	46.79.99↔	Sonstige Rekonstruktion am Darm, sonstige
45.92↔	Anastomose des Dünndarms zum Rektumstumpf	46.80↔	Intra-abdominale Manipulation am Darm, n.n.bez.
45.93↔	Sonstige Dünndarm-Dickdarm-Anastomose	46.81↔	Intra-abdominale Manipulation am Dünndarm
45.94↔	Dickdarm-Dickdarm-Anastomose	46.82↔	Intra-abdominale Manipulation am Dickdarm
45.95↔	Anastomose zum Anus	46.93↔	Revision einer Dünndarmanastomose
46.01↔	Exteriorisation des Dünndarms	46.94↔	Revision einer Dickdarmanastomose
46.03↔	Exteriorisation des Dickdarms	46.97.00↔	Darmtransplantation, n.n.bez.
46.10↔	Kolostomie, n.n.bez.	46.97.10↔	Darmtransplantation, DünndRetx w dess stat Aufnh
46.11↔	Temporäre Kolostomie	46.97.99↔	Darmtransplantation, sonstige
46.14↔	Verzögerte Eröffnung einer Kolostomie	48.1↔	Proktostomie
46.20↔	Ileostomie, n.n.bez.	48.71↔	Naht einer Rektumverletzung
46.21↔	Temporäre Ileostomie	48.72↔	Verschluss einer Proktostomie
46.22↔	Kontinente Ileostomie	48.73↔	Verschluss einer anderen rektalen Fistel
46.24↔	Verzögerte Eröffnung einer Ileostomie	48.74↔	Rektorektostomie
46.31↔	Verzögerte Eröffnung einer anderen Enterostomie	48.75↔	Abdominale Rektopexie
46.33↔	Anlage eines Duodenostomie	48.76.00↔	Sonstige Rektopexie, n.n.bez.
46.34↔	Offen chirurgische Anlage einer Jejunostomie	48.76.10↔	Rektopexie durch Rectotomia posterior
46.39.00↔	Sonstige Enterostomie, n.n.bez.	48.76.11↔	Extraanale Mukosaresektion (Rehn-Delorme)
46.39.10↔	Sonst Enterostomie, Anlage einer Bishop-Koop-Anastomose	48.76.99↔	Sonstige Rektopexie, sonstige
46.39.99↔	Sonstige Enterostomie, sonstige	48.79↔	Sonstige Rekonstruktion am Rektum
46.43.00↔	Sonst Revision eines künstlichen Dickdarmsstomas, n.n.bez.	70.72.00↔	Verschluss einer kolovaginalen Fistel, n.n.bez.
46.43.10↔	Plastische Erweiterung oder Einengung eines Kolostomas	70.72.10↔	Verschluss e kolovaginalen Fistel, offen chir (abd)
46.43.11↔	Neueinpflanzung eines Kolostomas	70.72.20↔	Verschluss einer kolovaginalen Fistel, vaginal
46.43.12↔	Abtragung des vorverlagerten Teiles eines Kolostomas	70.72.30↔	Verschluss einer kolovaginalen Fistel, laparoskopisch
46.43.20↔	Umwandlung eines Kolostomas in ein kontinentes Stoma	70.72.99↔	Verschluss einer kolovaginalen Fistel, sonstige
46.43.99↔	Sonst Revision eines künstlichen Dickdarmsstomas, sonst	70.73.00↔	Verschluss einer rektovaginalen Fistel, n.n.bez.

70.73.10↔ Verschluss e rektovaginalen Fistel, offen chir (abd)
70.73.20↔ Verschluss einer rektovaginalen Fistel, vaginal

70.73.30↔ Verschluss einer rektovaginalen Fistel, laparoskopisch
70.73.99↔ Verschluss einer rektovaginalen Fistel, sonstige

Prozedur G18-4

29.33.00↔ (Partielle) Pharyngektomie, n.n.bez.
29.33.10↔ Partielle Pharyngektomie, ohne Rekonstruktion
29.33.11↔ Part Pharyngekt, Rekonstruktion m gestielt reg o Fernl
29.33.12↔ Part Pharyngekt, Reko m fr mikrovasikanast Tx
29.33.20↔ Totale Pharyngekt, Reko m gestielt reg o Fernl
29.33.21↔ Tt Phryngkt, Rk m fr mkrvsknst Tx, fr Drmtr o Mgnhczg
29.33.99↔ (Partielle) Pharyngektomie, sonstige
31.73↔ Verschluss einer anderen trachealen Fistel
34.84↔ Sonstige plastische Rekonstruktion am Zwerchfell
37.31.00↔ Perikardektomie, n.n.bez.
37.31.10↔ Perikardektomie, partiell
37.31.20↔ Perikardektomie, total
37.31.30↔ Adhäsiolyse am Perikard
37.31.99↔ Perikardektomie, sonstige
38.04.00↔ Inzision der Aorta, n.n.bez.
38.04.10↔ Inzision von Aorta ascendens und Aortenbogen
38.04.20↔ Inzision der Aorta descendens
38.04.30↔ Inzision der Aorta abdominalis
38.04.99↔ Inzision der Aorta, sonstige
38.05.00↔ Inzision von anderen thorakalen Gefässen, n.n.bez.
38.05.10↔ Inzision von anderen thorakalen Arterien
38.05.20↔ Inzision von thorakalen Venen, n.n.bez.
38.05.21↔ Inzision von thorakalen tiefen Venen
38.05.29↔ Inzision von thorakalen Venen, sonstige
38.05.99↔ Inzision von anderen thorakalen Gefässen, sonstige
38.07.00↔ Inzision von abdominalen Venen, n.n.bez.
38.07.10↔ Inzision von tiefen abdominalen Venen, n.n.bez.
38.07.11↔ Inzision der V. cava inferior
38.07.12↔ Inzision der V. iliaca
38.07.19↔ Inzision von tiefen abdominalen Venen, sonstige
38.07.99↔ Inzision von abdominalen Venen, sonstige
38.35.00↔ Resektion von thorakalen Gefässen mit Anastomose, n.n.bez.
38.35.10↔ Resektion von thorakalen Arterien mit Anastomose, n.n.bez.
38.35.11↔ Resektion der A. subclavia mit Anastomose
38.35.12↔ Resektion des Truncus brachiocephalicus mit Anastomose
38.35.13↔ Resektion der A. pulmonalis mit Anastomose
38.35.19↔ Resektion von thorakalen Arterien mit Anastomose, sonst
38.35.20↔ Resektion von thorakalen Venen mit Anastomose, n.n.bez.
38.35.21↔ Resektion der V. pulmonalis mit Anastomose
38.35.22↔ Resektion der V. subclavia mit Anastomose
38.35.23↔ Resektion der V. cava superior mit Anastomose
38.35.28↔ Res von thorakalen von sonstigen tiefen Venen m Anast
38.35.29↔ Resektion von thorakalen Venen mit Anastomose, sonstige
38.35.99↔ Resektion von thorakalen Gefässen mit Anastomose, sonst
38.36.00↔ Resektion von abdominalen Arterien mit Anastomose, n.n.bez.
38.36.10↔ Resektion von viszeralen Arterien mit Anastomose, n.n.bez.
38.36.11↔ Resektion des Truncus coeliacus mit Anastomose
38.36.12↔ Resektion der A. gastrica mit Anastomose
38.36.13↔ Resektion der A. hepatica mit Anastomose
38.36.14↔ Resektion der A. lienalis mit Anastomose
38.36.15↔ Resektion der A. renalis mit Anastomose
38.36.16↔ Resektion der A. mesenterialis mit Anastomose
38.36.17↔ Resektion der A. iliaca mit Anastomose
38.36.19↔ Resektion von viszeralen Arterien mit Anastomose, sonst
38.36.99↔ Resektion von abdominalen Arterien mit Anastomose, sonst
38.45.00↔ Resektion von thorakalen Blutgefässen mit Ersatz, n.n.bez.
38.45.10↔ Resektion der thorakalen Aorta mit Ersatz, n.n.bez.
38.45.11↔ Resektion Aorta ascendens od des Aortenbogens mit Ersatz
38.45.12↔ Resektion der Aorta thoracica mit Ersatz
38.45.13↔ Resektion der Aorta thoracoabdominalis mit Ersatz
38.45.14↔ Resektion der thorakalen Aorta und Ersatz mit Hybridprothese
38.45.19↔ Resektion der thorakalen Aorta mit Ersatz, sonstige
38.45.20↔ Resektion sonst thorakaler Arterien mit Ersatz, n.n.bez.
38.45.21↔ Resektion der A. pulmonalis mit Ersatz
38.45.22↔ Resektion des Truncus brachiocephalicus mit Ersatz

38.45.29↔ Resektion sonstiger thorakaler Arterien mit Ersatz
38.45.30↔ Resektion thorakaler Venen mit Ersatz, n.n.bez.
38.45.31↔ Resektion der V. cava superior mit Ersatz
38.45.38↔ Resektion sonstiger tiefer thorakaler Venen mit Ersatz
38.45.39↔ Resektion thorakaler Venen mit Ersatz, sonstige
38.45.99↔ Resektion von thorakalen Blutgefässen mit Ersatz, sonst
38.47.00↔ Resektion von abdominalen Venen mit Ersatz, n.n.bez.
38.47.10↔ Resektion von tiefen abdominalen Venen mit Ersatz, n.n.bez.
38.47.11↔ Resektion der V. cava inferior mit Ersatz
38.47.12↔ Resektion der V. iliaca mit Ersatz
38.47.19↔ Resektion von tiefen abdominalen Venen mit Ersatz, sonst
38.47.99↔ Resektion von abdominalen Venen mit Ersatz, sonstige
38.63.00↔ Sonst Exzision von Gefässen der oberen Extremität, n.n.bez.
38.63.10↔ Sonst Exzision von Arterien der oberen Extremität, n.n.bez.
38.63.11↔ Sonstige Exzision von Arterien der Hand
38.63.19↔ Sonst Exzision von Arterien der oberen Extremität, sonst
38.63.20↔ Sonst Exzision von Venen der oberen Extremität, n.n.bez.
38.63.21↔ Sonst Exzision von tiefen Venen der oberen Extremität
38.63.29↔ Sonst Exzision von Venen der oberen Extremität, sonst
38.63.99↔ Sonst Exzision von Gefässen der oberen Extremität, sonst
38.64.00↔ Sonstige Exzision der Aorta, n.n.bez.
38.64.10↔ Sonstige Exzision der thorakalen Aorta
38.64.20↔ Sonstige Exzision der Aorta abdominalis
38.64.99↔ Sonstige Exzision der Aorta, sonstige
38.65.00↔ Sonstige Exzision von thorakalen Gefässen, n.n.bez.
38.65.10↔ Sonstige Exzision von thorakalen Arterien
38.65.20↔ Sonstige Exzision von thorakalen Venen, n.n.bez.
38.65.21↔ Sonstige Exzision der V. cava superior
38.65.22↔ Sonstige Exzision von sonstigen tiefen thorakalen Venen
38.65.29↔ Sonstige Exzision von thorakalen Venen, sonstige
38.65.99↔ Sonstige Exzision von thorakalen Gefässen, sonstige
38.85.00↔ So chir Verschluss von and thorakalen Gef, n.n.bez.
38.85.10↔ So chir Verschluss von and thorakalen Aa, n.n.bez.
38.85.11↔ Sonstiger chirurgischer Verschluss der A. subclavia
38.85.12↔ Sonstiger chirurgischer Verschluss der A. pulmonalis
38.85.13↔ Sonstr chirurgischer Verschluss des Truncus brachiocephalicus
38.85.19↔ So chir Verschluss von and thorakalen Aa, sonstige
38.85.20↔ So chir Verschluss von thorakalen Venen, n.n.bez.
38.85.21↔ Sonstiger chirurgischer Verschluss der V. cava superior
38.85.22↔ Sonstiger chirurgischer Verschluss der V. pulmonalis
38.85.23↔ Sonstiger chirurgischer Verschluss der V. subclavia
38.85.28↔ So chir Verschluss von sonst tiefen thorakalen Venen
38.85.29↔ So chir Verschluss von thorakalen Venen, sonstige
38.85.99↔ So chir Verschluss von and thorakalen Gef, sonstige
39.1↔ Intra-abdominaler venöser Shunt
39.56.00↔ Plast Rekonstruktion e Blgef m GewPatch, n.n.bez.
39.56.10↔ Plast Reko von Gef an Kopf u Ha m GewPatch, n.n.bez.
39.56.11↔ Plastische Rekonstruktion von intrakr Gef m GewPatch
39.56.12↔ Plastische Rekonstruktion der V. jugularis mit Gewebe-Patch
39.56.19↔ Plast Reko von Gef an Kopf und Ha m GewPatch, so
39.56.20↔ Plast Reko von Gef d ob Extrem m GewPatch, n.n.bez.
39.56.21↔ Plast Rekonstruktion von Aa d ob Extrem m GewPatch
39.56.22↔ Plst Rk d V. sbcl, V. axll u V. brchiocphlc m GwPtch
39.56.23↔ Plast Reko v sonst tief Venen d ob Extrem m GewPatch
39.56.29↔ Plast Reko von Gef d ob Extrem m GewPatch, sonstige
39.56.30↔ Plast Reko von thorakalen Gef m GewPatch, n.n.bez.
39.56.31↔ Plastische Rekonstruktion der thorak Aorta mit Gewebe-Patch
39.56.32↔ Plastische Rekonstruktion der V. pulmonalis mit Gewebe-Patch
39.56.33↔ Plastische Rekonstruktion der V. cava sup mit Gewebe-Patch
39.56.39↔ Plast Reko von thorakalen Gef m GewPatch, sonstige
39.56.40↔ Plastische Rekonstruktion abd Aa m GewPatch, n.n.bez.
39.56.41↔ Plastische Rekonstruktion der abdom Aorta mit Gewebe-Patch
39.56.42↔ Plast Rekonstruktion des Truncus coeliacus mit Gewebe-Patch
39.56.43↔ Plastische Rekonstruktion der A. gastrica mit Gewebe-Patch
39.56.44↔ Plastische Rekonstruktion der A. hepatica mit Gewebe-Patch

39.56.45↔	Plastische Rekonstruktion der A. lienalis mit Gewebe-Patch	42.41.20↔	Partielle Ösophagekt mit Wiederherstellung der Kontinuität
39.56.46↔	Plastische Rekonstruktion der A. renalis mit Gewebe-Patch	42.41.99↔	Partielle Ösophagektomie, sonstige
39.56.47↔	Plast Rekonstruktion der A. mesenterica mit Gewebe-Patch	42.42.00↔	Totale Ösophagektomie, n.n.bez.
39.56.48↔	Plastische Rekonstruktion der A. iliaca mit Gewebe-Patch	42.42.10↔	Totale Ösophagektomie, oh Wiederherst der Kontinuität
39.56.49↔	Plastische Rekonstruktion abd Aa m GewPatch, sonstige	42.42.20↔	Tot Ösophagektomie, m Wiedhst d Kont, transmediastinal
39.56.50↔	Plast Rekonstruktion abd Venen m GewPatch, n.n.bez.	42.42.21↔	Tot Ösophagektomie, m Wiedhst d Kont, thorakoabdominal
39.56.51↔	Plast Rekonstruktion der V. cava inferior mit Gewebe-Patch	42.42.29↔	Tot Ösophagektomie, m Wiedhst d Kont, so Zugang
39.56.52↔	Plastische Rekonstruktion der V. iliaca mit Gewebe-Patch	42.42.99↔	Totale Ösophagektomie, sonstige
39.56.59↔	Plast Rekonstruktion abd Venen m GewPatch, sonstige	42.82↔	Naht einer Ösophagus-Verletzung
39.56.60↔	Plast Reko von Gef d unt Extrem m GewPatch, n.n.bez.	42.83↔	Verschluss einer Ösophagostomie
39.56.61↔	Plast Reko von Aa d unteren Extrem m GewPatch	42.88.00↔	Entfernung von Prothesen aus dem Ösophagus, n.n.bez.
39.56.62↔	Plast Reko d V. fem und V.poplitea m GewPatch	42.88.11↔	Entf von Prothesen aus dem Ösophagus, offen chirurg
39.56.63↔	Plast Reko v sonst tief Venen d unt Extrem m GewPatch	42.88.12↔	Entf von Prothesen aus dem Ösophagus, laparoskopisch
39.56.64↔	Plast Reko v oberfl Venen d Oberschenkels m GewPatch	42.88.99↔	Entfernung von Prothesen aus dem Ösophagus, sonstige
39.56.69↔	Plast Reko von Gef d unteren Extrem m GewPatch, so	42.89↔	Sonstige Rekonstruktion am Ösophagus
39.56.99↔	Plast Rekonstruktion e Blgef m GewPatch, sonstige	42.99.00↔	Sonstige Operation am Ösophagus, n.n.bez.
39.57.00↔	Plast Reko m synthetischem Patch Graft, n.n.bez.	42.99.10↔	Sonst Op am Ösophagus, Spermoperation am Ösophagus
39.57.10↔	Plst Rk v Gf an Kpf u H m synth Ptch Grft, n.n.bz.	42.99.99↔	Sonstige Operation am Ösophagus, sonstige
39.57.11↔	Plast Reko von intrakr Gef m synthetischem Patch Graft	43.0↔	Gastrotomie
39.57.12↔	Plast Reko v extrk Aa an Kopf u Ha m synth Patch Graft	43.42↔	Lokale Exzision von anderer Läsion oder Gewebe am Magen
39.57.13↔	Plast Reko d V. jugularis m synthetischem Patch Graft	43.49↔	Sonstige Destruktion von Läsion oder Gewebe am Magen
39.57.19↔	Plast Reko v Gef an Kopf u Ha m synth Patch Graft, so	43.5↔	Partielle Gastrektomie mit Anastomose zum Ösophagus
39.57.20↔	Plst Rk v Gf d ob Extrm m synth Ptch Grft, n.n.bz.	43.6x.00↔	Partielle Gastrektomie m Anastom zum Duodenum, n.n.bez.
39.57.21↔	Plast Reko von Aa d ob Extrem m synth Patch Graft	43.6x.10↔	Pylorusresektion mit Anastomose zum Duodenum
39.57.22↔	Plst Rk d V. sbcl,V. axil u V. brchiophlc m synth Ptch Grft	43.6x.20↔	Billroth I
39.57.23↔	Plst Rk v snst tief Vv d ob Extrm m synth Ptch Grft	43.6x.99↔	Partielle Gastrektomie m Anastom zum Duodenum, sonst
39.57.29↔	Plast Reko von Gef d ob Extrem m synth Patch Graft, so	43.7x.00↔	Partielle Gastrektomie mit Anastomose zum Jejunum, n.n.bez.
39.57.30↔	Plast Reko von thor Gef m synth Patch Graft, n.n.bez.	43.7x.10↔	Partielle Gastrekt (2/3Resektion) mit Anast zum Jejun
39.57.31↔	Plast Reko d thorakalen Aort m synth Patch Graft	43.7x.20↔	Partielle Gastrekt (4/5Resektion) mit Anast zum Jejun
39.57.32↔	Plast Reko d V. pulmon m synthetischem Patch Graft	43.7x.99↔	Partielle Gastrektomie mit Anastomose zum Jejunum, sonst
39.57.33↔	Plast Reko d V. cava superior m synth Patch Graft	43.89.00↔	Sonstige partielle Gastrektomie, n.n.bez.
39.57.39↔	Plast Reko von thorakalen Gef m synth Patch Graft, so	43.89.10↔	Segmentresektion des Magens
39.57.40↔	Plast Reko abd Aa m synth Patch Graft, n.n.bez.	43.89.20↔	Bipank Diversion des Magens nach Scopinaro, offen chir
39.57.41↔	Plast Reko d abd Aort m synthetischem Patch Graft	43.89.21↔	Bipank Divers d Magens nach Scopinaro, laparoskopisch
39.57.42↔	Plast Reko d Truncus coeliacus m synth Patch Graft	43.89.30↔	Bipank Divers d Magens mit DuodenalSwitch, offen chir
39.57.43↔	Plast Reko d A. gastrica m synthetischem Patch Graft	43.89.31↔	Bipank Divers d Magens mit DuodSwitch, laparoskopisch
39.57.44↔	Plast Reko d A. hepatica m synthetischem Patch Graft	43.89.40↔	Sleeve resection, offen chirurgisch
39.57.45↔	Plast Reko d A. lienalis m synthetischem Patch Graft	43.89.41↔	Sleeve resection, laparoskopisch
39.57.46↔	Plast Reko d A. renalis m synthetischem Patch Graft	43.89.50↔	DuodSwitch na Sleeve res (Zweiteingriff), offen chir
39.57.47↔	Plast Reko d A. mesenterica m synth Patch Graft	43.89.51↔	DuodSwitch na Sleeve res (Zweiteingriff), laparask
39.57.48↔	Plast Reko d A. iliaca m synthetischem Patch Graft	43.89.90↔	Sonstige atypische partielle Gastrektomie
39.57.49↔	Plast Reko abd Aa m synthetischem Patch Graft, so	43.89.99↔	Sonstige partielle Gastrektomie, sonstige
39.57.50↔	Plast Reko abd Venen m synth Patch Graft, n.n.bez.	44.00↔	Vagotomie, n.n.bez.
39.57.51↔	Plast Reko d V. cava inferior m synth Patch Graft	44.01↔	Trunkuläre Vagotomie
39.57.52↔	Plast Reko d V. iliaca m synthetischem Patch Graft	44.02↔	Superselektive Vagotomie
39.57.59↔	Plast Reko abd Venen m synthetischem Patch Graft, so	44.03↔	Sonstige selektive Vagotomie
39.57.60↔	Plst Rk v Gf d unt Extrm m synth Ptch Grft, n.n.bz.	44.15↔	Offene Biopsie am Magen
39.57.61↔	Plast Reko von Aa d unteren Extrem m synth Patch Graft	44.21↔	Dilatation des Pylorus durch Inzision
39.57.62↔	Plast Reko d V. fem und V.poplitea m synth Patch Graft	44.29↔	Sonstige Pyloroplastik
39.57.63↔	Plst Rk v snst tief Vv d unt Extrm m synth Ptch Grft	44.31↔	Hoher Magen-Bypass
39.57.64↔	Plst Rk v obrfl Vv d Obschnkls m synth Ptch Grft	44.38↔	Laparoskopische Gastroenterostomie
39.57.69↔	Plast Reko v Gef d unt Extrem m synth Patch Graft, so	44.39↔	Sonstige Gastroenterostomie
39.57.99↔	Plast Reko m synthetischem Patch Graft, sonstige	44.40↔	Übernähung eines peptischen Ulkus, n.n.bez.
39.58↔	Plast Rekonstruktion e Blgef m Patch Graft n.n.bez.	44.41↔	Übernähung eines Ulcus ventriculi
42.01↔	Inzision einer Ösophagealmembran	44.42↔	Übernähung eines Ulcus duodeni
42.09.00↔	Andere Inzision am Ösophagus, n.n.bez.	44.49.00↔	Sonstige Blutstillung in Magen oder Duodenum, n.n.bez.
42.09.11↔	Andere Inzision am Ösophagus, offen chirurgisch	44.49.10↔	Sklerosierung von Fundusvarizen, offen chirurgisch
42.09.12↔	Andere Inzision am Ösophagus, laparoskopisch	44.49.11↔	Sklerosierung von Fundusvarizen, laparoskopisch
42.09.99↔	Andere Inzision am Ösophagus, sonstige	44.49.20↔	Ligatur von Fundusvarizen, offen chirurgisch
42.10↔	Ösophagostomie, n.n.bez.	44.49.21↔	Ligatur von Fundusvarizen, laparoskopisch
42.11↔	Zervikale Ösophagostomie	44.49.30↔	Spermoperation am Fundus
42.12↔	Exteriorisation einer ösophagealen Tasche	44.49.99↔	Sonstige Blutstillung in Magen oder Duodenum, sonstige
42.19↔	Sonstige Fistulisierung des Ösophagus nach aussen	44.5x.00↔	Revision einer Magenanastomose, n.n.bez.
42.25↔	Offene Biopsie am Ösophagus	44.5x.10↔	Revision e Magenanst nach Billroth I und IIOperation
42.31↔	Lokale Exzision eines Ösophagus-Divertikels	44.5x.20↔	Rev e Magenanst na RouxYOp o m intestinaler Intpos
42.32↔	Lokale Exzision von and Läsion oder Gewebe aus Ösophagus	44.5x.99↔	Revision einer Magenanastomose, sonstige
42.39↔	Sonst Destruktion von Läsion oder Gewebe aus Ösophagus	44.61↔	Naht einer Magenverletzung
42.40↔	Ösophagektomie, n.n.bez.	44.64↔	Gastropexie
42.41.00↔	Partielle Ösophagektomie, n.n.bez.	44.65.00↔	Ösophagogastroplastik, n.n.bez.
42.41.10↔	Partielle Ösophagekt oh Wiederherstellung der Kontinuität	44.65.10↔	Ösophagogastroplastik, Kardioplastik, offen chirurgisch

44.65.20↔	Ösophagogastroplastik, (Hemi-)Fundoplikatio, offen chir	44.69↔	Sonstige Rekonstruktion am Magen
44.65.30↔	Ösphggstrplstk, Vrt Gstrpl n Msn, offn chr	44.91↔	Offene Ligatur von Magenvarizen
44.65.99↔	Ösophagogastroplastik, sonstige	44.92↔	Intraoperative Manipulation am Magen
44.66↔	So Massnahm zur Reko d ösophagogastrischen Spnktfnkt	52.99.00↔	Sonstige offene Operation am Pankreas, n.n.bez.
44.67.00↔	Lprsk Mssnmh z Rk d ösphggstrschn Spnktfnkt, n.n.bez.	52.99.10↔	Sonstige off Op a Pankreas, Dilat d Duct pancr
44.67.10↔	Lsk Msn z Rk d ösphggstrschn Spnktfnkt, Krdplstk, Lsk	52.99.20↔	Sonstige off Op a Pankr, Plast Reko d Duct pancr
44.67.20↔	Lsk Msn z Rk d ösphggstr Spnktfnkt, (Hm)Fndplktio, Lsk	52.99.99↔	Sonstige offene Operation am Pankreas, sonstige
44.67.99↔	Lprsk Mssnmh z Rk d ösphggstrschn Spnktfnkt, so	53.7↔	Operation einer Zwerchfellhernie, abdominaler Zugang
44.68.00↔	Laparoskopische Gastroplastik, n.n.bez.	53.80↔	Op e Zwerchfellhernie d thorakalen Zugang, n.n.bez.
44.68.10↔	Laparask Gastropl, Vert Gastropl na Mason, (laparask)	53.81↔	Plikatur des Zwerchfells
44.68.99↔	Laparoskopische Gastroplastik, sonstige	53.82↔	Operation einer parasternalen Hernie

Prozedur G18-5

50.22.00↔	Partielle Hepatektomie, n.n.bez.	50.22.41↔	Part Hepatekt, Res mehr Ni zusammenhängender Leberseg
50.22.10↔	Prt Hptkt, Prk Prt Hptkt (Lk Exz, Endzstrnskti, Keilrs)	50.22.42↔	Part Hepatekt, Part Hepatekt zur Transplantation
50.22.20↔	Partielle Hepatektomie, Endozystenresektion, offen chir	50.22.99↔	Partielle Hepatektomie, sonstige
50.22.21↔	Partielle Hepatektomie, Endozystenresektion, laparoskopisch	50.3x.00↔	Lobektomie der Leber, n.n.bez.
50.22.30↔	Partielle Hepatektomie, Keilresektion, offen chirurgisch	50.3x.01↔	Lobekt / Hemihepekt / Res mehr Leberseg, auss zur Tx
50.22.31↔	Partielle Hepatektomie, Keilresektion, laparoskopisch	50.3x.08↔	Sgmntsrktion, S o n.n.bez. Ant Lbrsrktion, auss z Tx
50.22.40↔	Partielle Hepatektomie, Resektion eines Lebersegments	50.3x.18↔	So o n.n.bez. Anat Leberresektion, zur Transplantation

Prozedur G18-6

07.22.00↔	Einseitige Adrenalektomie, n.n.bez.	38.44.00↔	Resektion der Aorta abdominalis mit Ersatz, n.n.bez.
07.22.10↔	Einseitige Adrenalektomie, ohne Ovarrektomie	38.44.10↔	Resektion der Aorta abdominalis, suprarenal mit Ersatz
07.22.11↔	Einseitige Adrenalektomie, mit Ovarrektomie	38.44.11↔	Resektion der Aorta abdominalis, infrarenal mit Ersatz
07.22.12↔	Einseitige Adrenalektomie, Rest-Adrenalektomie	38.44.12↔	Resektion der Aorta abdominalis, juxtarenal mit Ersatz
07.22.99↔	Einseitige Adrenalektomie, sonstige	38.44.99↔	Resektion der Aorta abdominalis mit Ersatz, sonstige
07.29↔	Sonstige partielle Adrenalektomie	38.46↔	Resektion von abdominalen Arterien mit Ersatz
07.3↔	Beidseitige Adrenalektomie	38.47.00↔	Resektion von abdominalen Venen mit Ersatz, n.n.bez.
38.14.00↔	Endarterektomie der Aorta, n.n.bez.	38.47.10↔	Resektion von tiefen abdominalen Venen mit Ersatz, n.n.bez.
38.14.10↔	Endarterektomie von Aorta ascendens und Aortenbogen	38.47.11↔	Resektion der V. cava inferior mit Ersatz
38.14.20↔	Endarterektomie der Aorta descendens	38.47.12↔	Resektion der V. iliaca mit Ersatz
38.14.30↔	Endarterektomie der Aorta abdominalis	38.47.19↔	Resektion von tiefen abdominalen Venen mit Ersatz, sonst
38.14.99↔	Endarterektomie der Aorta, sonstige	38.47.99↔	Resektion von abdominalen Venen mit Ersatz, sonstige
38.16.00↔	Endarterektomie von abdominalen Arterien, n.n.bez.	38.7x.00↔	Unterbrechung der Vena cava, n.n.bez.
38.16.10↔	Endarterektomie von viszeralen Arterien, n.n.bez.	38.7x.10↔	Unterbrechung des V. cava chirurgisch, n.n.bez.
38.16.11↔	Endarterektomie des Truncus coeliacus	38.7x.11↔	Einsetzen e Antiembolie-Schirmes in die V. cava, chirurgisch
38.16.12↔	Endarterektomie der A. gastrica	38.7x.12↔	Entfernung e AntiembolieSchirmes in d V. cava, chir
38.16.13↔	Endarterektomie der A. hepatica	38.7x.13↔	Ligatur oder Plicatur der V. cava, chirurgische
38.16.14↔	Endarterektomie der A. lienalis	38.7x.19↔	Chirurgische Unterbrechung des V. cava, chirurgisch, sonst
38.16.15↔	Endarterektomie der A. renalis	38.7x.20↔	Unterbrechung d V. cava, Perk transluminal, n.n.bez.
38.16.16↔	Endarterektomie der A. mesenterialis	38.7x.23↔	Ligatur oder Plikatur der V. cava, perkutan transluminal
38.16.17↔	Endarterektomie der A. lumbalis	38.7x.29↔	Intrvntionnl Untbr d V. Cv, Prk trnslmnl, S
38.16.18↔	Endarterektomie der A. iliaca	38.7x.99↔	Unterbrechung der Vena cava, sonstige
38.16.19↔	Endarterektomie von viszeralen Arterien, sonstige	38.84.00↔	Sonstiger chirurgischer Verschluss der Aorta, n.n.bez.
38.16.99↔	Endarterektomie von abdominalen Arterien, sonstige	38.84.10↔	Sonstiger chirurgischer Verschluss der thorakalen Aorta
38.34.00↔	Resektion der Aorta mit Anastomose, n.n.bez.	38.84.20↔	Sonstr chirurgischer Verschluss der Aorta abdominalis
38.34.10↔	Resektion d Aort ascendens und d Aortenbogens m Anast	38.84.99↔	Sonstiger chirurgischer Verschluss der Aorta, sonstige
38.34.20↔	Resektion der Aorta descendens mit Anastomose	41.43↔	Partielle Splenektomie
38.34.30↔	Resektion der Aorta abdominalis mit Anastomose	41.5↔	Totale Splenektomie
38.34.99↔	Resektion der Aorta mit Anastomose, sonstige	50.22.00↔	Partielle Hepatektomie, n.n.bez.
38.36.00↔	Resektion von abdominalen Arterien mit Anastomose, n.n.bez.	50.22.10↔	Prt Hptkt, Prk Prt Hptkt (Lk Exz, Endzstrnskti, Keilrs)
38.36.10↔	Resektion von viszeralen Arterien mit Anastomose, n.n.bez.	50.22.20↔	Partielle Hepatektomie, Endozystenresektion, offen chir
38.36.11↔	Resektion des Truncus coeliacus mit Anastomose	50.22.21↔	Partielle Hepatektomie, Endozystenresektion, laparoskopisch
38.36.12↔	Resektion der A. gastrica mit Anastomose	50.22.30↔	Partielle Hepatektomie, Keilresektion, offen chirurgisch
38.36.13↔	Resektion der A. hepatica mit Anastomose	50.22.31↔	Partielle Hepatektomie, Keilresektion, laparoskopisch
38.36.14↔	Resektion der A. lienalis mit Anastomose	50.22.40↔	Partielle Hepatektomie, Resektion eines Lebersegments
38.36.15↔	Resektion der A. renalis mit Anastomose	50.22.41↔	Part Hepatekt, Res mehr Ni zusammenhängender Leberseg
38.36.16↔	Resektion der A. mesenterialis mit Anastomose	50.22.42↔	Part Hepatekt, Part Hepatekt zur Transplantation
38.36.17↔	Resektion der A. iliaca mit Anastomose	50.22.99↔	Partielle Hepatektomie, sonstige
38.36.19↔	Resektion von viszeralen Arterien mit Anastomose, sonst	50.23↔	Offene Exzision von Läsion oder Gewebe an der Leber
38.36.99↔	Resektion von abdominalen Arterien mit Anastomose, sonst	50.25↔	Laparoskop Exzision von Läsion oder Gewebe an der Leber
38.37.00↔	Resektion von abdominalen Venen mit Anastomose, n.n.bez.	50.3x.00↔	Lobektomie der Leber, n.n.bez.
38.37.10↔	Resektion von tiefen abdomin Venen mit Anastomose, n.n.bez.	50.3x.01↔	Lobekt / Hemihepekt / Res mehr Leberseg, auss zur Tx
38.37.11↔	Resektion der V. cava inferior mit Anastomose	50.3x.08↔	Sgmntsrktion, S o n.n.bez. Ant Lbrsrktion, auss z Tx
38.37.12↔	Resektion der V.iliaca mit Anastomose	50.3x.11↔	Lbkt / Hmhptk / Rs mhr Lbrsg, z Lbndgrnspnd
38.37.19↔	Resektion von tiefen abdomin Venen mit Anastomose, sonst	50.3x.18↔	So o n.n.bez. Anat Leberresektion, zur Transplantation
38.37.99↔	Resektion von abdominalen Venen mit Anastomose, sonst	50.4x.00↔	Totale Hepatektomie, n.n.bez.

50.4x.99↔	Totale Hepatektomie, sonstige	57.6x.13↔	Part Zystekt, m eins o beids Ureterneoiimpl, laparask
54.74↔	Sonstige Rekonstruktion am Omentum	57.6x.20↔	Prt Zystkt, Sprtrg o sbtt Rsktion, o Urtrnimpl, off chr
55.4↔	Partielle Nephrektomie	57.6x.21↔	Prt Zystkt, Sprtrg o sbtt Rs, oh Urtrneoiimpl, lprsk
55.51.00↔	Nephroureterektomie, n.n.bez.	57.6x.22↔	Prt Zystkt, Sprtrg o sbtt Rs m o bds Urtrimpl, off chr
55.51.01↔	Nephroureterektomie, ausser zur Transplantation	57.6x.23↔	Prt Zystkt, Sprtrg o sbt Rs m eins o beids Urtrimpl, Lsk
55.51.99↔	Nephroureterektomie, sonstige	57.6x.99↔	Partielle Zystektomie, sonstige
55.52↔	Nephrektomie einer belassenen Niere	57.71.00↔	Radikale Zystektomie, n.n.bez.
55.53↔	Entfernen einer transplantierten oder abgestossenen Niere	57.71.10↔	Rad Zystektomie, oh Urethrektomie, b Mann, offen chir
55.54↔	Beidseitige Nephrektomie	57.71.11↔	Rad Zystektomie, oh Urethrektomie, b Mann, laparask
56.51.00↔	Aufbau einer kutanen Ureteroileostomie, n.n.bez.	57.71.20↔	Rad Zystektomie, m Urethrektomie, b Mann, offen chir
56.51.10↔	Afb e kt Urkt [IlmCndt] o Urktkt [Kln/SgmCndt], off chr	57.71.21↔	Rad Zystektomie, m Urethrektomie, b Mann, laparask
56.51.11↔	Afb e kt Urkt, Urkt [IlmCndt] o Urktkt [Kln/SgCd], Lsk	57.71.30↔	Rad Zystektomie, oh Urethrekt, b d Frau, offen chir
56.51.12↔	Afb e kt Urkt, m Dmtrprnt [Cndt] (N kntn Stm), so Zg	57.71.31↔	Rad Zystektomie, oh Urethrektomie, b d Frau, laparask
56.51.20↔	Afb e kt Urkt, Umwdl e and sprvs Hrnl i e ktn Urkt	57.71.40↔	Rad Zystektomie, m Urethrektomie, b d Frau, offen chir
56.51.30↔	Aufb e kut Ureteroileostomie, m Darmres (kontin Stoma)	57.71.41↔	Rad Zystektomie, m Urethrektomie, b d Frau, laparask
56.51.99↔	Aufbau einer kutanen Ureteroileostomie, sonstige	57.71.50↔	Rd Zystkt, BEvszrtion (Exnt) b Mnn, offn chr
56.52.00↔	Revision einer kutanen Ureteroileostomie, n.n.bez.	57.71.51↔	Rad Zystekt, BeEviszeration (Exent) b Mann, laparask
56.52.10↔	Rev e kut Uretilst, m Darminterponat [Conduit]	57.71.99↔	Radikale Zystektomie, sonstige
56.52.20↔	Rev e kut Ureteroileostomie, m Darmres (kontin Stoma)	57.79.00↔	Sonstige totale Zystektomie, n.n.bez.
56.52.99↔	Revision einer kutanen Ureteroileostomie, sonstige	57.79.10↔	So tot Zystekt, Einf Zystekt, b Mann, offen chir
56.61.00↔	Aufbau einer anderen kutanen Ureterostomie, n.n.bez.	57.79.11↔	So tot Zystektomie, Einf Zystektomie, b Mann, laparask
56.61.10↔	Afb e and kt Urtrst, Urtrkneostmie u Trnsrkrkntsmie, Lsk	57.79.20↔	So tot Zystekt, Einf Zystekt, b d Frau, offen chir
56.61.20↔	Afb e and kt Urtrs, Uwdl e and sprvs Hrnl i e kn Urtrst	57.79.21↔	So tot Zystekt, Einf Zystekt, b d Frau, laparask
56.61.99↔	Aufbau einer anderen kutanen Ureterostomie, sonstige	57.79.99↔	Sonstige totale Zystektomie, sonstige
56.62↔	Revision einer anderen kutanen Ureterostomie	57.86↔	Plastische Rekonstruktion bei Exstrophie der Harnblase
56.71.00↔	Harnableitung in den Darm, n.n.bez.	57.87.00↔	Rekonstruktion an der Harnblase, n.n.bez.
56.71.10↔	Ureterosigmoideostomie m Reservoirbildung, offen chir	57.87.10↔	Reko an d Harnbl, m Ileum, Kolon o Mag, offen chir
56.71.11↔	Ureterosigmoideostomie mit Reservoirbildung, laparask	57.87.11↔	Reko an d Harnbl, m Ileum, Kolon o Mag, laparask
56.71.20↔	Umwandlung e and supaves Harnabl i e Harnabl i D Darm	57.87.20↔	Umwdl e and supaves Harnabl i e Ersharnbl, offen chir
56.71.99↔	Harnableitung in den Darm, sonstige	57.87.21↔	Umwdl e and supaves Harnabl i e Ersharnbl, laparask
56.72↔	Revision einer ureterointestinalen Anastomose	57.87.30↔	Reduktionsplastik der Harnblase, offen chirurgisch
57.6x.00↔	Partielle Zystektomie, n.n.bez.	57.87.31↔	Reduktionsplastik der Harnblase, laparoskopisch
57.6x.10↔	Part Zystektomie, oh Ureterneoiimplantation, offen chir	57.87.40↔	Augmentation der Harnblase, offen chirurgisch
57.6x.11↔	Part Zystektomie, oh Ureterneoiimplantation, laparask	57.87.41↔	Augmentation der Harnblase, laparoskopisch
57.6x.12↔	Part Zystekt, m eins o beids Ureterneoiimpl, offen chir	57.87.99↔	Rekonstruktion an der Harnblase, sonstige

ADRG G19**Andere Eingriffe an Magen, Ösophagus und Duodenum**

Prozedur in Tabelle G19-2

DRG G19A**Andere Eingriffe an Magen, Ösophagus und Duodenum mit komplizierenden Prozeduren oder bei bösartiger Neubildung oder mit äusserst schweren CC**

Diagnose in Tabelle G19-1 oder Komplizierende Prozeduren oder PCCL > 3

DRG G19B**Andere Eingriffe an Magen, Ösophagus und Duodenum ohne komplizierende Prozeduren, ausser bei bösartiger Neubildung, ohne äusserst schwere CC, mit komplexem Eingriff oder Alter < 16 Jahre**

Jede Prozedur in Tabelle G19-2 ausser G19-3 oder Alter < 16 Jahre

DRG G19C**Andere Eingriffe an Magen, Ösophagus und Duodenum ohne komplizierende Prozeduren, ausser bei bösartiger Neubildung, ohne äusserst schwere CC, ohne komplexen Eingriff, Alter > 15 Jahre****Diagnose G19-1**

C15.0	Bösartige Neubildung: Zervikaler Ösophagus	C16.3	Bösartige Neubildung: Antrum pyloricum
C15.1	Bösartige Neubildung: Thorakaler Ösophagus	C16.4	Bösartige Neubildung: Pylorus
C15.2	Bösartige Neubildung: Abdominaler Ösophagus	C16.5	BNB: Kleine Kurvatur des Magens, nicht näher bezeichnet
C15.3	Bösartige Neubildung: Ösophagus, oberes Drittel	C16.6	BNB: Große Kurvatur des Magens, nicht näher bezeichnet
C15.4	Bösartige Neubildung: Ösophagus, mittleres Drittel	C16.8	BNB: Magen, mehrere Teilbereiche überlappend
C15.5	Bösartige Neubildung: Ösophagus, unteres Drittel	C16.9	Bösartige Neubildung: Magen, nicht näher bezeichnet
C15.8	BNB: Ösophagus, mehrere Teilbereiche überlappend	C17.0	Bösartige Neubildung: Duodenum
C15.9	Bösartige Neubildung: Ösophagus, nicht näher bezeichnet	C17.1	Bösartige Neubildung: Jejunum
C16.0	Bösartige Neubildung: Kardial	C17.2	Bösartige Neubildung: Ileum
C16.1	Bösartige Neubildung: Fundus ventriculi	C17.3	Bösartige Neubildung: Meckel-Divertikel
C16.2	Bösartige Neubildung: Corpus ventriculi	C17.8	BNB: Dünndarm, mehrere Teilbereiche überlappend

C17.9	Bösartige Neubildung: Dünndarm, nicht näher bezeichnet	C76.2	BNB ungenau bezeichneter Lokalisationen: Abdomen
C18.0	Bösartige Neubildung: Zäkum	C78.4	Sekundäre BNB Dünndarm
C18.1	Bösartige Neubildung: Appendix vermiformis	C78.5	Sekundäre BNB Dickdarm u Rektum
C18.2	Bösartige Neubildung: Colon ascendens	C78.6	Sekundäre BNB Retroperitoneum u Peritoneum
C18.3	Bösartige Neubildung: Flexura coli dextra [hepatica]	C78.8	Sekundäre BNB so u nnbez Verdauungsorgane
C18.4	Bösartige Neubildung: Colon transversum	D00.1	Carcinoma in situ Ösophagus
C18.5	Bösartige Neubildung: Flexura coli sinistra [lienalis]	D00.2	Carcinoma in situ Magen
C18.6	Bösartige Neubildung: Colon descendens	D01.0	Carcinoma in situ Kolon
C18.7	Bösartige Neubildung: Colon sigmoideum	D01.1	Carcinoma in situ Rektosigmoid, Übergang
C18.8	BNB: Kolon, mehrere Teilbereiche überlappend	D01.2	Carcinoma in situ Rektum
C18.9	Bösartige Neubildung: Kolon, nicht näher bezeichnet	D01.3	Carcinoma in situ Analkanal u Anus
C19	Bösartige Neubildung am Rektosigmoid, Übergang	D01.4	Carcinoma in situ so u nnbez Teile Darm
C20	Bösartige Neubildung des Rektums	D01.7	Carcinoma in situ sonst nbez Verdauungsorgane
C21.0	Bösartige Neubildung: Anus, nicht näher bezeichnet	D01.9	Carcinoma in situ Verdauungsorgan, nnbez
C21.1	Bösartige Neubildung: Analkanal	D37.1	NB unsich/unbek Verhalt Magen
C21.2	Bösartige Neubildung: Kloakenregion	D37.2	NB unsich/unbek Verhalt Dünndarm
C21.8	BNB: Rektum, Anus u Analkanal, mehrere Teilber überlapp	D37.3	NB unsich/unbek Verhalt Appendix vermiformis
C26.0	BNB: Intestinaltrakt, Teil nicht näher bezeichnet	D37.4	NB unsich/unbek Verhalt Kolon
C26.8	BNB: Verdauungssystem, mehrere Teilbereiche überlappend	D37.5	NB unsich/unbek Verhalt Rektum
C26.9	BNB: Ungenau bezeichnete Lok des Verdauungssystems	D37.70	Neubildung unsicher od unbekannt Verhaltens: Pankreas
C45.1	Mesotheliom Peritoneum	D37.78	NB unsicher od unbekannt Verhaltens: So Verdauungsorg
C48.1	Bösartige Neubildung: nbez Teile des Peritoneums	D37.9	NB unsich/unbek Verhalt Verdauungsorg, nnbez
C48.2	Bösartige Neubildung: Peritoneum, nicht näher bezeichnet	D48.3	NB unsich/unbek Verhalt Retroperitoneum
C48.8	BNB: Retroperitoneum u Peritoneum, mehr Teilber überlapp	D48.4	NB unsich/unbek Verhalt Peritoneum

Prozedur G19-2

29.33.00↔	(Partielle) Pharyngektomie, n.n.bez.	38.35.99↔	Resektion von thorakalen Gefässen mit Anastomose, sonst
29.33.10↔	Partielle Pharyngektomie, ohne Rekonstruktion	38.36.00↔	Resektion von abdominalen Arterien mit Anastomose, n.n.bez.
29.33.11↔	Part Pharyngekt, Rekonstruktion m gestielt reg o Fernl	38.36.10↔	Resektion von viszerale Arterien mit Anastomose, n.n.bez.
29.33.12↔	Part Pharyngekt, Reko m fr mikrovaskanast Tx	38.36.11↔	Resektion des Truncus coeliacus mit Anastomose
29.33.20↔	Totale Pharyngekt, Reko m gestielt reg o Fernl	38.36.12↔	Resektion der A. gastrica mit Anastomose
29.33.21↔	Tt Pharyngkt, Rk m fr mkrvsknst Tx, fr Frmrtr o Mgnhchzq	38.36.13↔	Resektion der A. hepatica mit Anastomose
29.33.99↔	(Partielle) Pharyngektomie, sonstige	38.36.14↔	Resektion der A. lienalis mit Anastomose
31.73↔	Verschluss einer anderen trachealen Fistel	38.36.15↔	Resektion der A. renalis mit Anastomose
34.84↔	Sonstige plastische Rekonstruktion am Zwerchfell	38.36.16↔	Resektion der A. mesenterialis mit Anastomose
37.31.00↔	Perikardektomie, n.n.bez.	38.36.17↔	Resektion der A. iliaca mit Anastomose
37.31.10↔	Perikardektomie, partiell	38.36.19↔	Resektion von viszerale Arterien mit Anastomose, sonst
37.31.20↔	Perikardektomie, total	38.36.99↔	Resektion von abdominalen Arterien mit Anastomose, sonst
37.31.30↔	Adhäsioolyse am Perikard	38.45.00↔	Resektion von thorakalen Blutgefässen mit Ersatz, n.n.bez.
37.31.99↔	Perikardektomie, sonstige	38.45.10↔	Resektion der thorakalen Aorta mit Ersatz, n.n.bez.
38.04.00↔	Inzision der Aorta, n.n.bez.	38.45.11↔	Resektion Aorta ascendens od des Aortenbogens mit Ersatz
38.04.10↔	Inzision von Aorta ascendens und Aortenbogen	38.45.12↔	Resektion der Aorta thoracica mit Ersatz
38.04.20↔	Inzision der Aorta descendens	38.45.13↔	Resektion der Aorta thoracoabdominalis mit Ersatz
38.04.30↔	Inzision der Aorta abdominalis	38.45.14↔	Resektion der thorakalen Aorta und Ersatz mit Hybridprothese
38.04.99↔	Inzision der Aorta, sonstige	38.45.19↔	Resektion der thorakalen Aorta mit Ersatz, sonstige
38.05.00↔	Inzision von anderen thorakalen Gefässen, n.n.bez.	38.45.20↔	Resektion sonstr thorakaler Arterien mit Ersatz, n.n.bez.
38.05.10↔	Inzision von anderen thorakalen Arterien	38.45.21↔	Resektion der A. pulmonalis mit Ersatz
38.05.20↔	Inzision von thorakalen Venen, n.n.bez.	38.45.22↔	Resektion des Truncus brachiocephalicus mit Ersatz
38.05.21↔	Inzision von thorakalen tiefen Venen	38.45.29↔	Resektion sonstiger thorakaler Arterien mit Ersatz
38.05.29↔	Inzision von thorakalen Venen, sonstige	38.45.30↔	Resektion thorakaler Venen mit Ersatz, n.n.bez.
38.05.99↔	Inzision von anderen thorakalen Gefässen, sonstige	38.45.31↔	Resektion der V. cava superior mit Ersatz
38.07.00↔	Inzision von abdominalen Venen, n.n.bez.	38.45.38↔	Resektion sonstiger tiefer thorakaler Venen mit Ersatz
38.07.10↔	Inzision von tiefen abdominalen Venen, n.n.bez.	38.45.39↔	Resektion thorakaler Venen mit Ersatz, sonstige
38.07.11↔	Inzision der V. cava inferior	38.45.99↔	Resektion von thorakalen Blutgefässen mit Ersatz, sonst
38.07.12↔	Inzision der V. iliaca	38.47.00↔	Resektion von abdominalen Venen mit Ersatz, n.n.bez.
38.07.19↔	Inzision von tiefen abdominalen Venen, sonstige	38.47.10↔	Resektion von tiefen abdominalen Venen mit Ersatz, n.n.bez.
38.07.99↔	Inzision von abdominalen Venen, sonstige	38.47.11↔	Resektion der V. cava inferior mit Ersatz
38.35.00↔	Resektion von thorakalen Gefässen mit Anastomose, n.n.bez.	38.47.12↔	Resektion der V. iliaca mit Ersatz
38.35.10↔	Resektion von thorakalen Arterien mit Anastomose, n.n.bez.	38.47.19↔	Resektion von tiefen abdominalen Venen mit Ersatz, sonst
38.35.11↔	Resektion der A. subclavia mit Anastomose	38.47.99↔	Resektion von abdominalen Venen mit Ersatz, sonstige
38.35.12↔	Resektion des Truncus brachiocephalicus mit Anastomose	38.63.00↔	Sonst Exzision von Gefässen der oberen Extremität, n.n.bez.
38.35.13↔	Resektion der A. pulmonalis mit Anastomose	38.63.10↔	Sonst Exzision von Arterien der oberen Extremität, n.n.bez.
38.35.19↔	Resektion von thorakalen Arterien mit Anastomose, sonst	38.63.11↔	Sonstige Exzision von Arterien der Hand
38.35.20↔	Resektion von thorakalen Venen mit Anastomose, n.n.bez.	38.63.19↔	Sonst Exzision von Arterien der oberen Extremität, sonst
38.35.21↔	Resektion der V. pulmonalis mit Anastomose	38.63.20↔	Sonst Exzision von Venen der oberen Extremität, n.n.bez.
38.35.22↔	Resektion der V. subclavia mit Anastomose	38.63.21↔	Sonst Exzision von tiefen Venen der oberen Extremität
38.35.23↔	Resektion der V. cava superior mit Anastomose	38.63.29↔	Sonst Exzision von Venen der oberen Extremität, sonst
38.35.28↔	Res von thorakalen von sonstigen tiefen Venen m Anast	38.63.99↔	Sonst Exzision von Gefässen der oberen Extremität, sonst
38.35.29↔	Resektion von thorakalen Venen mit Anastomose, sonstige	38.64.00↔	Sonstige Exzision der Aorta, n.n.bez.

38.64.10↔	Sonstige Exzision der thorakalen Aorta	39.57.29↔	Plast Reko von Gef d ob Extrem m synth Patch Graft, so
38.64.20↔	Sonstige Exzision der Aorta abdominalis	39.57.30↔	Plast Reko von thor Gef m synth Patch Graft, n.n.bez.
38.64.99↔	Sonstige Exzision der Aorta, sonstige	39.57.31↔	Plast Reko d thorakalen Aort m synth Patch Graft
38.65.00↔	Sonstige Exzision von thorakalen Gefässen, n.n.bez.	39.57.32↔	Plast Reko d V. pulmon m synthetischem Patch Graft
38.65.10↔	Sonstige Exzision von thorakalen Arterien	39.57.33↔	Plast Reko d V. cava superior m synth Patch Graft
38.65.20↔	Sonstige Exzision von thorakalen Venen, n.n.bez.	39.57.39↔	Plast Reko von thorakalen Gef m synth Patch Graft, so
38.65.21↔	Sonstige Exzision der V. cava superior	39.57.40↔	Plast Reko abd Aa m synth Patch Graft, n.n.bez.
38.65.22↔	Sonstige Exzision von sonstigen tiefen thorakalen Venen	39.57.41↔	Plast Reko d abd Aort m synthetischem Patch Graft
38.65.29↔	Sonstige Exzision von thorakalen Venen, sonstige	39.57.42↔	Plast Reko d Truncus coeliacus m synth Patch Graft
38.65.99↔	Sonstige Exzision von thorakalen Gefässen, sonstige	39.57.43↔	Plast Reko d A. gastrica m synthetischem Patch Graft
38.85.00↔	So chir Verschluss von and thorakalen Gef, n.n.bez.	39.57.44↔	Plast Reko d A. hepatica m synthetischem Patch Graft
38.85.10↔	So chir Verschluss von and thorakalen Aa, n.n.bez.	39.57.45↔	Plast Reko d A. lienalis m synthetischem Patch Graft
38.85.11↔	Sonstiger chirurgischer Verschluss der A. subclavia	39.57.46↔	Plast Reko d A. renalis m synthetischem Patch Graft
38.85.12↔	Sonstiger chirurgischer Verschluss der A. pulmonalis	39.57.47↔	Plast Reko d A. mesenterica m synth Patch Graft
38.85.13↔	Sonstr chirurgischer Verschluss des Truncus brachiocephalicus	39.57.48↔	Plast Reko d A. iliaca m synthetischem Patch Graft
38.85.19↔	So chir Verschluss von and thorakalen Aa, sonstige	39.57.49↔	Plast Reko abd Aa m synthetischem Patch Graft, so
38.85.20↔	So chir Verschluss von and thorakalen Venen, n.n.bez.	39.57.50↔	Plast Reko abd Venen m synth Patch Graft, n.n.bez.
38.85.21↔	Sonstiger chirurgischer Verschluss der V. cava superior	39.57.51↔	Plast Reko d V. cava inferior m synth Patch Graft
38.85.22↔	Sonstiger chirurgischer Verschluss der V. pulmonalis	39.57.52↔	Plast Reko d V. iliaca m synthetischem Patch Graft
38.85.23↔	Sonstiger chirurgischer Verschluss der V. subclavia	39.57.59↔	Plast Reko abd Venen m synthetischem Patch Graft, so
38.85.28↔	So chir Verschluss von sonst tiefen thorakalen Venen	39.57.60↔	Plst Rk v Gf d unt Extrm m synth Ptch Grft, n.n.bz.
38.85.29↔	So chir Verschluss von thorakalen Venen, sonstige	39.57.61↔	Plast Reko von Aa d unteren Extrem m synth Patch Graft
38.85.99↔	So chir Verschluss von and thorakalen Gef, sonstige	39.57.62↔	Plast Reko d V. fem und V.poplitea m synth Patch Graft
39.1↔	Intra-abdominaler venöser Shunt	39.57.63↔	Plst Rk v snst tief Vv d unt Extrm m synth Ptch Grft
39.56.00↔	Plast Rekonstruktion e Blgef m GewPatch, n.n.bez.	39.57.64↔	Plst Rk v obrfl Vv d Obsrchnkls m synth Ptch Grft
39.56.10↔	Plast Reko von Gef an Kopf u Ha m GewPatch, n.n.bez.	39.57.69↔	Plast Reko v Gef d unt Extrem m synth Patch Graft, so
39.56.11↔	Plastische Rekonstruktion von intrakr Gef m GewPatch	39.57.99↔	Plast Reko m synthetischem Patch Graft, sonstige
39.56.12↔	Plastische Rekonstruktion der V. jugularis mit Gewebe-Patch	39.58↔	Plast Rekonstruktion e Blgef m Patch Graft n.n.bez.
39.56.19↔	Plast Reko von Gef an Kopf und Ha m GewPatch, so	42.01↔	Inzision einer Ösophagealmembran
39.56.20↔	Plast Reko von Gef d ob Extrem m GewPatch, n.n.bez.	42.09.00↔	Andere Inzision am Ösophagus, n.n.bez.
39.56.21↔	Plast Rekonstruktion von Aa d ob Extrem m GewPatch	42.09.11↔	Andere Inzision am Ösophagus, offen chirurgisch
39.56.22↔	Plst Rk d V. sbcl, V. axil u V. brchiocphlc m GwPtch	42.09.12↔	Andere Inzision am Ösophagus, laparoskopisch
39.56.23↔	Plast Reko v sonst tief Venen d ob Extrem m GewPatch	42.09.99↔	Andere Inzision am Ösophagus, sonstige
39.56.29↔	Plast Reko von Gef d ob Extrem m GewPatch, sonstige	42.10↔	Ösophagostomie, n.n.bez.
39.56.30↔	Plast Reko von thorakalen Gef m GewPatch, n.n.bez.	42.11↔	Zervikale Ösophagostomie
39.56.31↔	Plastische Rekonstruktion der thorak Aorta mit Gewebe-Patch	42.12↔	Exteriorisation einer ösophagealen Tasche
39.56.32↔	Plastische Rekonstruktion der V. pulmonalis mit Gewebe-Patch	42.19↔	Sonstige Fistulisierung des Ösophagus nach aussen
39.56.33↔	Plastische Rekonstruktion der V. cava sup mit Gewebe-Patch	42.25↔	Offene Biopsie am Ösophagus
39.56.39↔	Plast Reko von thorakalen Gef m GewPatch, sonstige	42.31↔	Lokale Exzision eines Ösophagus-Divertikels
39.56.40↔	Plastische Rekonstruktion abd Aa m GewPatch, n.n.bez.	42.32↔	Lokale Exzision von and Läsion oder Gewebe aus Ösophagus
39.56.41↔	Plastische Rekonstruktion der abdom Aorta mit Gewebe-Patch	42.39↔	Sonst Destruktion von Läsion oder Gewebe aus Ösophagus
39.56.42↔	Plast Rekonstruktion des Truncus coeliacus mit Gewebe-Patch	42.40↔	Ösophagektomie, n.n.bez.
39.56.43↔	Plastische Rekonstruktion der A. gastrica mit Gewebe-Patch	42.41.00↔	Partielle Ösophagektomie, n.n.bez.
39.56.44↔	Plastische Rekonstruktion der A. hepatica mit Gewebe-Patch	42.41.10↔	Partielle Ösophagekt oh Wiederherstellung der Kontinuität
39.56.45↔	Plastische Rekonstruktion der A. lienalis mit Gewebe-Patch	42.41.20↔	Partielle Ösophagekt mit Wiederherstellung der Kontinuität
39.56.46↔	Plastische Rekonstruktion der A. renalis mit Gewebe-Patch	42.41.99↔	Partielle Ösophagektomie, sonstige
39.56.47↔	Plast Rekonstruktion der A. mesenterica mit Gewebe-Patch	42.42.00↔	Totale Ösophagektomie, n.n.bez.
39.56.48↔	Plastische Rekonstruktion der A. iliaca mit Gewebe-Patch	42.42.10↔	Totale Ösophagektomie, oh Wiederherst der Kontinuität
39.56.49↔	Plastische Rekonstruktion abd Aa m GewPatch, sonstige	42.42.20↔	Tot Ösophagektomie, m Wiedhst d Kont, transmediastinal
39.56.50↔	Plast Rekonstruktion abd Venen m GewPatch, n.n.bez.	42.42.21↔	Tot Ösophagektomie, m Wiedhst d Kont, thorakoabdominal
39.56.51↔	Plast Rekonstruktion der V. cava inferior mit Gewebe-Patch	42.42.29↔	Tot Ösophagektomie, m Wiedhst d Kont, so Zugang
39.56.52↔	Plastische Rekonstruktion der V. iliaca mit Gewebe-Patch	42.42.99↔	Totale Ösophagektomie, sonstige
39.56.59↔	Plast Rekonstruktion abd Venen m GewPatch, sonstige	42.82↔	Naht einer Ösophagus-Verletzung
39.56.60↔	Plast Reko von Gef d unt Extrem m GewPatch, n.n.bez.	42.83↔	Verschluss einer Ösophagostomie
39.56.61↔	Plast Reko von Aa d unteren Extrem m GewPatch	42.88.00↔	Entfernung von Prothesen aus dem Ösophagus, n.n.bez.
39.56.62↔	Plast Reko d V. fem und V.poplitea m GewPatch	42.88.11↔	Entf von Prothesen aus dem Ösophagus, offen chirurg
39.56.63↔	Plast Reko v sonst tief Venen d unt Extrem m GewPatch	42.88.12↔	Entf von Prothesen aus dem Ösophagus, laparoskopisch
39.56.64↔	Plast Reko v oberfl Venen d Oberschenkels m GewPatch	42.88.99↔	Entfernung von Prothesen aus dem Ösophagus, sonstige
39.56.69↔	Plast Reko von Gef d unteren Extrem m GewPatch, so	42.89↔	Sonstige Rekonstruktion am Ösophagus
39.56.99↔	Plast Rekonstruktion e Blgef m GewPatch, sonstige	42.99.00↔	Sonstige Operation am Ösophagus, n.n.bez.
39.57.00↔	Plast Reko m synthetischem Patch Graft, n.n.bez.	42.99.10↔	Sonst Op am Ösophagus, Sperroperation am Ösophagus
39.57.10↔	Plst Rk v Gf an Kpf u H m synth Ptch Grft, n.n.bz.	42.99.99↔	Sonstige Operation am Ösophagus, sonstige
39.57.11↔	Plast Reko von intrakr Gef m synthetischem Patch Graft	43.0↔	Gastrotomie
39.57.12↔	Plast Reko v extrk Aa an Kopf u Ha m synth Patch Graft	43.42↔	Lokale Exzision von anderer Läsion oder Gewebe am Magen
39.57.13↔	Plast Reko d V. jugularis m synthetischem Patch Graft	43.49↔	Sonstige Destruktion von Läsion oder Gewebe am Magen
39.57.19↔	Plast Reko v Gef an Kopf u Ha m synth Patch Graft, so	43.5↔	Partielle Gastrektomie mit Anastomose zum Ösophagus
39.57.20↔	Plst Rk v Gf d ob Extrm m synth Ptch Grft, n.n.bz.	43.6x.00↔	Partielle Gastrektomie m Anastom zum Duodenum, n.n.bez.
39.57.21↔	Plast Reko von Aa d ob Extrem m synth Patch Graft	43.6x.10↔	Pylorusresektion mit Anastomose zum Duodenum
39.57.22↔	Plst Rk d V. sbcl, V. axil u V. brchiocphlc m synth Ptch Grft	43.6x.20↔	Billroth I
39.57.23↔	Plst Rk v snst tief Vv d ob Extrm m synth Ptch Grft	43.6x.99↔	Partielle Gastrektomie m Anastom zum Duodenum, sonst

43.7x.00↔	Partielle Gastrektomie mit Anastomose zum Jejunum, n.n.bez.	44.49.21↔	Ligatur von Fundusvarizen, laparoskopisch
43.7x.10↔	Partielle Gastrekt (2/3Resektion) mit Anast zum Jejun	44.49.30↔	Sperroperation am Fundus
43.7x.20↔	Partielle Gastrekt (4/5Resektion) mit Anast zum Jejun	44.49.99↔	Sonstige Blutstillung in Magen oder Duodenum, sonstige
43.7x.99↔	Partielle Gastrektomie mit Anastomose zum Jejunum, sonst	44.5x.00↔	Revision einer Magenanastomose, n.n.bez.
43.89.00↔	Sonstige partielle Gastrektomie, n.n.bez.	44.5x.10↔	Revision e Magenanast nach Billroth I und IIOperation
43.89.10↔	Segmentresektion des Magens	44.5x.20↔	Rev e Magenanast na RouxYOp o m intestinaler Intpos
43.89.20↔	Bipank Diversion des Magens nach Scopinaro, offen chir	44.5x.99↔	Revision einer Magenanastomose, sonstige
43.89.21↔	Bipank Divers d Magens nach Scopinaro, laparoskopisch	44.61↔	Naht einer Magenverletzung
43.89.30↔	Bipank Divers d Magens mit DuodenalSwitch, offen chir	44.64↔	Gastropexie
43.89.31↔	Bipank Divers d Magens mit DuodSwitch, laparoskopisch	44.65.00↔	Ösophagogastroplastik, n.n.bez.
43.89.40↔	Sleeve resection, offen chirurgisch	44.65.10↔	Ösophagogastroplastik, Kardioplastik, offen chirurgisch
43.89.41↔	Sleeve resection, laparoskopisch	44.65.20↔	Ösophagogastroplastik, (Hemi-)Fundoplikatio, offen chir
43.89.50↔	DuodSwitch na Sleeve res (Zweiteingriff), offen chir	44.65.30↔	Ösphggstrplstk, Vrt Gstrpl n Msn, ofn chr
43.89.51↔	DuodSwitch na Sleeve res (Zweiteingriff), laparask	44.65.99↔	Ösophagogastroplastik, sonstige
43.89.90↔	Sonstige atypische partielle Gastrektomie	44.66↔	So Massnahm zur Reko d ösophagogastrischen Spinktfnkt
43.89.99↔	Sonstige partielle Gastrektomie, sonstige	44.67.00↔	Lprsk Mssnmh z Rk d ösphggstrschn Spnkftnkt, n.n.bz.
44.00↔	Vagotomie, n.n.bez.	44.67.10↔	Lsk Msn z Rk d ösphgstrschn Spnkftkt, Krdplstk, Lsk
44.01↔	Trunkuläre Vagotomie	44.67.20↔	Lsk Msn z Rk d ösphggstr Spnkftkt, (Hm)Fndplktio, Lsk
44.02↔	Superselektive Vagotomie	44.67.99↔	Lprsk Mssnmh z Rk d ösphggstrschn Spnkftnkt, so
44.03↔	Sonstige selektive Vagotomie	44.68.00↔	Laparoskopische Gastroplastik, n.n.bez.
44.15↔	Offene Biopsie am Magen	44.68.10↔	Laparask Gastropl, Vert Gastropl na Mason, (laparask)
44.21↔	Dilatation des Pylorus durch Inzision	44.68.99↔	Laparoskopische Gastroplastik, sonstige
44.29↔	Sonstige Pyloroplastik	44.69↔	Sonstige Rekonstruktion am Magen
44.31↔	Hoher Magen-Bypass	44.91↔	Offene Ligatur von Magenvarizen
44.38↔	Laparoskopische Gastroenterostomie	44.92↔	Intraoperative Manipulation am Magen
44.39↔	Sonstige Gastroenterostomie	52.99.00↔	Sonstige offene Operation am Pankreas, n.n.bez.
44.40↔	Übernähung eines peptischen Ulkus, n.n.bez.	52.99.10↔	Sonstige off Op a Pankreas, Dilat d Duct pancr
44.41↔	Übernähung eines Ulcus ventriculi	52.99.20↔	Sonstige off Op a Pankr, Plast Reko d Duct pancr
44.42↔	Übernähung eines Ulcus duodeni	52.99.99↔	Sonstige offene Operation am Pankreas, sonstige
44.49.00↔	Sonstige Blutstillung in Magen oder Duodenum, n.n.bez.	53.7↔	Operation einer Zwerchfellhernie, abdominaler Zugang
44.49.10↔	Sklerosierung von Fundusvarizen, offen chirurgisch	53.80↔	Op e Zwerchfellhernie d thorakalen Zugang, n.n.bez.
44.49.11↔	Sklerosierung von Fundusvarizen, laparoskopisch	53.81↔	Plikatur des Zwerchfells
44.49.20↔	Ligatur von Fundusvarizen, offen chirurgisch	53.82↔	Operation einer parasternalen Hernie

Prozedur G19-3

44.67.00↔	Lprsk Mssnmh z Rk d ösphggstrschn Spnkftnkt, n.n.bez.	44.95↔	Laparoskopische restriktive Magenoperation
44.67.10↔	Lsk Msn z Rk d ösphgstrschn Spnkftkt, Krdplstk, Lsk	44.96↔	Laparoskopische Revision von restriktiven Magenoperationen
44.67.20↔	Lsk Msn z Rk d ösphggstr Spnkftkt, (Hm)Fndplktio, Lsk	44.97↔	Laparosk Entf von Vorrichtung(en) e Magenrestriktion
44.67.99↔	Lprsk Mssnmh z Rk d ösphggstrschn Spnkftnkt, so	53.7↔	Operation einer Zwerchfellhernie, abdominaler Zugang
44.68.00↔	Laparoskopische Gastroplastik, n.n.bez.	53.80↔	Op e Zwerchfellhernie d thorakalen Zugang, n.n.bez.
44.68.10↔	Laparask Gastropl, Vert Gastropl na Mason, (laparask)	53.81↔	Plikatur des Zwerchfells
44.68.99↔	Laparoskopische Gastroplastik, sonstige	53.82↔	Operation einer parasternalen Hernie

ADRG G21**Adhäsilyse am Peritoneum, Alter > 3 Jahre oder andere Eingriffe an Darm oder Enterostoma, ohne äusserst schwere CC**

Prozedur in Tabelle G21-1 oder Prozedur in Tabelle G21-2

DRG G21A**Adhäsilyse am Peritoneum, Alter > 3 Jahre oder andere Eingriffe an Darm oder Enterostoma, ohne äusserst schwere CC, Alter < 16 Jahre**

Alter < 16 Jahre

DRG G21B**Adhäsilyse am Peritoneum, Alter > 3 Jahre oder andere Eingriffe an Darm oder Enterostoma, ohne äusserst schwere CC, Alter > 15 Jahre****Prozedur G21-1**

54.51↔	Laparoskopische Lösung von peritonealen Adhäsionen	54.59↔	Sonstige Lösung von peritonealen Adhäsionen
--------	--	--------	---

Prozedur G21-2

45.31↔	Sonstige lokale Exzision einer Läsion im Duodenum	46.02↔	Resektion eines exteriorisierten Dünndarmsegments
45.32↔	Sonstige Destruktion einer Läsion im Duodenum	46.04↔	Resektion eines exteriorisierten Dickdarmsegments
45.33↔	Lokale Exz von Läsion oder Gewebe im Dünnd, auss Duod	46.40↔	Revision eines intestinalen Stomas, n.n.bez.
45.34↔	Sonst Destruktion e Läsion im Dünndarm, ausser Duodenum	46.41.00↔	Revision eines Dünndarm-Stomas, n.n.bez.
45.49↔	Sonstige Destruktion einer Läsion im Dickdarm	46.41.10↔	Plastische Erweiterung oder Einengung e DünndStomas

46.41.11↔	Neueinpflanzung eines Dünndarm-Stomas	46.79.39↔	Sonstige Darmverlängerung
46.41.12↔	Abtr des vorverlagerten Teiles eines DünndarmStomas	46.79.40↔	Anlegen eines Reservoirs, Dünndarm
46.41.20↔	Umwandlung eines DünndStomas in ein kontinentes Stoma	46.79.41↔	Anlegen eines Reservoirs, Dickdarm
46.41.99↔	Revision eines Dünndarm-Stomas, sonstige	46.79.50↔	Revision eines Reservoirs, Dünndarm
46.42↔	Plastische Rekonstruktion an einer Perikolostomie-Hernie	46.79.51↔	Revision eines Reservoirs, Dickdarm
46.43.00↔	Sonst Revision eines künstlichen Dickdarmstomas, n.n.bez.	46.79.99↔	Sonstige Rekonstruktion am Darm, sonstige
46.43.10↔	Plastische Erweiterung oder Einengung eines Kolostomas	48.35.00↔	Lokale Exzision von rektaler Läsion oder Gewebe, n.n.bez.
46.43.11↔	Neueinpflanzung eines Kolostomas	48.35.10↔	Lk Schlrs sbk Ez o Vlwzx (lkl, Sgm) v rk Läs o Gw edk
46.43.12↔	Abtragung des vorverlagerten Teiles eines Kolostomas	48.35.11↔	Lk Srs sbk Ez o Vlz lk v rk Läs o Gw, S Zg tr edk mkchir
46.43.20↔	Umwandlung eines Kolostomas in ein kontinentes Stoma	48.35.20↔	Lokale Thermoablation von rektaler Läsion oder Gewebe
46.43.99↔	Sonst Revision eines künstlichen Dickdarmstomas, sonst	48.35.21↔	Photodyn Therapie von rektaler Läsion oder Gew
46.79.10↔	Naht einer sonstigen Darmverletzung	48.35.29↔	Sonstige lokale Destr von rektaler Läsion oder Gewebe
46.79.21↔	Verschluss einer sonstigen Darmfistel, offen chir	48.35.99↔	Lokale Exzision von rektaler Läsion oder Gewebe, sonst
46.79.22↔	Verschluss einer sonstigen Darmfistel, laparoskopisch	48.36↔	[Endoskopische] Polypektomie am Rektum
46.79.30↔	Erweiterungs-und Verschmälerungsplastik am Darm	48.79↔	Sonstige Rekonstruktion am Rektum
46.79.31↔	Longitudinale Darmverlängerung nach Bianchi	48.93↔	Verschluss einer perirektalen Fistel
46.79.32↔	Serielle transverse Enteroplastie [STEP]		

ADRG G22**Appendektomie bei Peritonitis oder mit äusserst schweren oder schweren CC**

Prozedur in Tabelle G22-2 und (Hauptdiagnose in Tabelle G22-1 oder PCCL > 2)

DRG G22A**Appendektomie bei Peritonitis oder mit äusserst schweren oder schweren CC, Alter < 10 Jahre**

Alter < 10 Jahre

DRG G22B**Appendektomie bei Peritonitis oder mit äusserst schweren oder schweren CC, Alter > 9 Jahre und Alter < 16 Jahre**

Alter < 16 Jahre

DRG G22C**Appendektomie bei Peritonitis oder mit äusserst schweren oder schweren CC, Alter > 15 Jahre****Hauptdiagnose G22-1**

K35.2	Akute Appendizitis m generalisierter Peritonitis	K65.0	Akute Peritonitis
K35.31	Akute Appendizitis m lok Peritonitis m Perforation od Ruptur	K65.8	Sonstige Peritonitis
K35.32	Akute Appendizitis m Peritonealabszeß	K65.9	Peritonitis, nnbez

Prozedur G22-2

47.01↔	Laparoskopische Appendektomie	47.2↔	Drainage eines Appendixabszesses
47.09↔	Sonstige Appendektomie	47.91↔	Appendikostomie
47.11↔	Laparoskopische inzidente Appendektomie	47.92↔	Verschluss einer Appendixfistel
47.19↔	Sonstige inzidente Appendektomie	47.99↔	Sonstige Operationen an der Appendix

ADRG G23**Appendektomie ausser bei Peritonitis, ohne äusserst schwere oder schwere CC**

Prozedur in Tabelle G23-1

DRG G23A**Appendektomie ausser bei Peritonitis, ohne äusserst schwere oder schwere CC, Alter < 10 Jahre**

Alter < 10 Jahre

DRG G23B**Appendektomie ausser bei Peritonitis, ohne äusserst schwere oder schwere CC, Alter > 9 Jahre und Alter < 14 Jahre**

Alter < 14 Jahre

DRG G23C**Appendektomie ausser bei Peritonitis, ohne äusserst schwere oder schwere CC, Alter > 13 Jahre**

Prozedur G23-1

47.01↔	Laparoskopische Appendektomie	47.2↔	Drainage eines Appendixabszesses
47.09↔	Sonstige Appendektomie	47.91↔	Appendikostomie
47.11↔	Laparoskopische inzidente Appendektomie	47.92↔	Verschluss einer Appendixfistel
47.19↔	Sonstige inzidente Appendektomie	47.99↔	Sonstige Operationen an der Appendix

ADRG G24**Eingriffe bei Bauchwandhernien, Nabelhernien und anderen Hernien, Alter > 0 Jahre oder beidseitige Eingriffe bei Leisten- und Schenkelhernien, Alter > 0 Jahre und < 56 Jahre oder Eingriffe bei Leisten- und Schenkelhernien, Alter > 55 Jahre**

Alter > 0 Jahre und (Prozedur in Tabelle G24-3 oder (mindestens zwei Prozeduren in Tabelle G24-4 oder Beidseitige Prozedur in Tabelle G24-5 oder Prozedur in Tabelle G24-6) und (Hauptdiagnose in Tabelle G24-1 oder Hauptdiagnose in Tabelle G24-2 und Nebendiagnose in Tabelle G24-2) oder Prozedur in Tabelle G24-4 und Alter > 55 Jahre)

DRG G24Z**Eingriffe bei Bauchwandhernien, Nabelhernien und anderen Hernien, Alter > 0 Jahre oder beidseitige Eingriffe bei Leisten- und Schenkelhernien, Alter > 0 Jahre und < 56 Jahre oder Eingriffe bei Leisten- und Schenkelhernien, Alter > 55 Jahre****Hauptdiagnose G24-1**

K40.00	Doppelseitige Hern ing m Einkl oh Gangr, n Rezidivhern bez	K40.21	Doppelseitige Hern ing oh Einkl/Gangr, Rezidivhernie
K40.01	Doppelseitige Hern ing m Einkl oh Gangr, Rezidivhernie	K41.0	Doppelseitige Hernia femoralis m Einkl oh Gangrän
K40.10	Doppelseitige Hern ing m Gangr, n Rezidivhern bez	K41.1	Doppelseitige Hernia femoralis m Gangrän
K40.11	Doppelseitige Hern ing m Gangr, Rezidivhernie	K41.2	Doppelseitige Hernia femoralis oh Einkl/Gangr
K40.20	Doppelseitige Hern ing oh Einkl/Gangr, n Rezidivhern bez		

Hauptdiagnose G24-2

K40.30	Hern ing, eins/oh SeitAng, m Einkl oh Gangr, n RezHern bez	K40.91	Hern ing, eins/oh SeitAng, oh Einkl/Gangr, Rezidivhernie
K40.31	Hern ing, eins/oh SeitAng, m Einkl oh Gangr, Rezidivhernie	K41.3	Hern fem, eins/oh SeitAng, m Einkl oh Gangrän
K40.40	Hern ing, eins/oh SeitAng, m Gangr, n Rezidivhern bez	K41.4	Hern fem, eins/oh SeitAng, m Gangrän
K40.41	Hern ing, eins/oh SeitAng, m Gangr, Rezidivhernie	K41.9	Hern fem, eins/oh SeitAng, oh Einkl/Gangrän
K40.90	Hern ing, eins/oh SeitAng, oh Einkl/Gangr, n RezHern bez		

Prozedur G24-3

53.41↔	Operation e Umbilikalhernie mit Transplantat od Proth	54.64.99↔	Naht am Peritoneum, sonstige
53.49↔	Sonstige Operation einer Umbilikalhernie	54.71.00↔	Versorgung einer Gastroschisis, n.n.bez.
53.59↔	Operation einer anderen Hernie der ventralen Bauchwand	54.71.10↔	Versorgung e Gastroschisis, mit Transplantat od Proth
53.69↔	Op e and Hern d ventralen Bauchw m Tx o Proth	54.71.99↔	Versorgung einer Gastroschisis, sonstige
53.9↔	Sonstige Operation einer Hernie	54.72↔	Sonstige Rekonstruktion an der Bauchwand
54.64.00↔	Naht am Peritoneum, n.n.bez.	54.73↔	Sonstige Rekonstruktion am Peritoneum
54.64.10↔	Nht a Prtn, Nht v Msntrium, Omntm mjs o mns (n Vrltz)	54.75↔	Sonstige Rekonstruktion am Mesenterium

Prozedur G24-4

53.00↔	Einseitige Operation einer Inguinalhernie, n.n.bez.	53.13↔	Bds Operation von Inguinalhernien, e dir und e indir
53.01↔	Einseitige Operation einer direkten Inguinalhernie	53.14↔	Bds Op von dir Inghern m Transplantat o Prothese
53.02↔	Einseitige Operation einer indirekten Inguinalhernie	53.15↔	Bds Op von indir Inghern m Transplantat o Prothese
53.03↔	Eins Operation e dir Inghern m Transplantat o Prothese	53.16↔	Bds Op von Inghern, e dir und e indir m Tx o Proth
53.04↔	Operation e indir Inghern m Transplantat oder Prothese	53.17↔	Bds Op von Inghern m Transplantat o Prothese, n.n.bez.
53.05↔	Op e Inghern m Transplantat o Prothese, n.n.bez.	53.21↔	Eins Operation e Femhern m Transplantat oder Prothese
53.10↔	Beidseitige Operation von Inguinalhernien, n.n.bez.	53.29↔	Sonstige einseitige Operation einer Femoralhernie
53.11↔	Beidseitige Operation von direkten Inguinalhernien	53.31↔	Bds Operation e Femhern mit Transplantat oder Prothese
53.12↔	Beidseitige Operation von indirekten Inguinalhernien	53.39↔	Sonstige beidseitige Operation einer Femoralhernie

Prozedur G24-5

53.01↔	Einseitige Operation einer direkten Inguinalhernie	53.14↔	Bds Op von dir Inghern m Transplantat o Prothese
53.02↔	Einseitige Operation einer indirekten Inguinalhernie	53.15↔	Bds Op von indir Inghern m Transplantat o Prothese
53.03↔	Eins Operation e dir Inghern m Transplantat o Prothese	53.16↔	Bds Op von Inghern, e dir und e indir m Tx o Proth
53.04↔	Operation e indir Inghern m Transplantat oder Prothese	53.17↔	Bds Op von Inghern m Transplantat o Prothese, n.n.bez.
53.05↔	Op e Inghern m Transplantat o Prothese, n.n.bez.	53.21↔	Eins Operation e Femhern m Transplantat oder Prothese
53.11↔	Beidseitige Operation von direkten Inguinalhernien	53.29↔	Sonstige einseitige Operation einer Femoralhernie
53.12↔	Beidseitige Operation von indirekten Inguinalhernien	53.31↔	Bds Operation e Femhern mit Transplantat oder Prothese
53.13↔	Bds Operation von Inguinalhernien, e dir und e indir	53.39↔	Sonstige beidseitige Operation einer Femoralhernie

Prozedur G24-6

53.10↔	Beidseitige Operation von Inguinalhernien, n.n.bez.	53.15↔	Bds Op von indir Inghern m Transplantat o Prothese
53.11↔	Beidseitige Operation von direkten Inguinalhernien	53.16↔	Bds Op von Inghern, e dir und e indir m Tx o Proth
53.12↔	Beidseitige Operation von indirekten Inguinalhernien	53.17↔	Bds Op von Inghern m Transplantat o Prothese, n.n.bez.
53.13↔	Bds Operation von Inguinalhernien, e dir und e indir	53.31↔	Bds Operation e Femhern mit Transplantat oder Prothese
53.14↔	Bds Op von dir Inghern m Transplantat o Prothese	53.39↔	Sonstige beidseitige Operation einer Femoralhernie

ADRG G25**Eingriffe bei Leisten- und Schenkelhernien, Alter > 0 Jahre oder Eingriffe bei anderen Hernien, Alter < 1 Jahr**

Prozedur in Tabelle G25-1 und Alter > 0 Jahre oder mindestens eine Prozedur in Tabelle G25-2 und Alter < 1 Jahr

DRG G25Z**Eingriffe bei Leisten- und Schenkelhernien, Alter > 0 Jahre oder Eingriffe bei anderen Hernien, Alter < 1 Jahr****Prozedur G25-1**

53.00↔	Einseitige Operation einer Inguinalhernie, n.n.bez.	53.13↔	Bds Operation von Inguinalhernien, e dir und e indir
53.01↔	Einseitige Operation einer direkten Inguinalhernie	53.14↔	Bds Op von dir Inghern m Transplantat o Prothese
53.02↔	Einseitige Operation einer indirekten Inguinalhernie	53.15↔	Bds Op von indir Inghern m Transplantat o Prothese
53.03↔	Eins Operation e dir Inghern m Transplantat o Prothese	53.16↔	Bds Op von Inghern, e dir und e indir m Tx o Proth
53.04↔	Operation e indir Inghern m Transplantat oder Prothese	53.17↔	Bds Op von Inghern m Transplantat o Prothese, n.n.bez.
53.05↔	Op e Inghern m Transplantat o Prothese, n.n.bez.	53.21↔	Eins Operation e Femhern m Transplantat oder Prothese
53.10↔	Beidseitige Operation von Inguinalhernien, n.n.bez.	53.29↔	Sonstige einseitige Operation einer Femoralhernie
53.11↔	Beidseitige Operation von direkten Inguinalhernien	53.31↔	Bds Operation e Femhern mit Transplantat oder Prothese
53.12↔	Beidseitige Operation von indirekten Inguinalhernien	53.39↔	Sonstige beidseitige Operation einer Femoralhernie

Prozedur G25-2

53.00↔	Einseitige Operation einer Inguinalhernie, n.n.bez.	53.39↔	Sonstige beidseitige Operation einer Femoralhernie
53.01↔	Einseitige Operation einer direkten Inguinalhernie	53.41↔	Operation e Umbilikalhernie mit Transplantat od Proth
53.02↔	Einseitige Operation einer indirekten Inguinalhernie	53.49↔	Sonstige Operation einer Umbilikalhernie
53.03↔	Eins Operation e dir Inghern m Transplantat o Prothese	53.51↔	Operation einer Narbenhernie
53.04↔	Operation e indir Inghern m Transplantat oder Prothese	53.59↔	Operation einer anderen Hernie der ventralen Bauchwand
53.05↔	Op e Inghern m Transplantat o Prothese, n.n.bez.	53.61↔	Operation einer Narbenhernie mit Transplantat oder Prothese
53.10↔	Beidseitige Operation von Inguinalhernien, n.n.bez.	53.69↔	Op e and Hern d ventralen Bauchw m Tx o Proth
53.11↔	Beidseitige Operation von direkten Inguinalhernien	53.9↔	Sonstige Operation einer Hernie
53.12↔	Beidseitige Operation von indirekten Inguinalhernien	54.64.00↔	Naht am Peritoneum, n.n.bez.
53.13↔	Bds Operation von Inguinalhernien, e dir und e indir	54.64.10↔	Nht a Prtn, Nht v Msntrium, Omntm mjs o mns (n Vrtz)
53.14↔	Bds Op von dir Inghern m Transplantat o Prothese	54.64.99↔	Naht am Peritoneum, sonstige
53.15↔	Bds Op von indir Inghern m Transplantat o Prothese	54.71.00↔	Versorgung einer Gastroschisis, n.n.bez.
53.16↔	Bds Op von Inghern, e dir und e indir m Tx o Proth	54.71.10↔	Versorgung e Gastroschisis, mit Transplantat od Proth
53.17↔	Bds Op von Inghern m Transplantat o Prothese, n.n.bez.	54.71.99↔	Versorgung einer Gastroschisis, sonstige
53.21↔	Eins Operation e Femhern m Transplantat oder Prothese	54.72↔	Sonstige Rekonstruktion an der Bauchwand
53.29↔	Sonstige einseitige Operation einer Femoralhernie	54.73↔	Sonstige Rekonstruktion am Peritoneum
53.31↔	Bds Operation e Femhern mit Transplantat oder Prothese	54.75↔	Sonstige Rekonstruktion am Mesenterium

ADRG G26**Andere Eingriffe am Anus**

Prozedur in Tabelle G26-1

DRG G26Z**Andere Eingriffe am Anus****Prozedur G26-1**

48.81↔	Inzision am Perirektalgewebe	49.39↔	Sonstige lokale Exz oder Destr von Läs oder Gew a Anus
48.82↔	Exzision von Perirektalgewebe	49.43↔	Kauterisierung von Hämorrhoiden
49.01↔	Inzision eines Perianalabszesses	49.44↔	Destruktion von Hämorrhoiden durch Kryotherapie
49.02↔	Sonstige Inzision am Perianalgewebe	49.45↔	Ligatur von Hämorrhoiden
49.03↔	Exzision von Marisken	49.46.00↔	Exzision von Hämorrhoiden, n.n.bez.
49.04↔	Sonstige Exzision am Perianalgewebe	49.46.10↔	Exzision von Hämorrhoiden, Stapler-Hämorrhoidopexie
49.11↔	Anale Fistulotomie	49.46.11↔	Exz von Hämorrhoiden, Ligatur e A. haemorrhoidalis
49.12↔	Anale Fistulektomie	49.46.12↔	Exz von Hämorrhoiden mit plastischer Rekonstruktion

49.46.99↔	Exzision von Hämorrhoiden, sonstige	49.73↔	Verschluss einer Analfistel
49.51↔	Links-laterale anale Sphinkterotomie	86.25.00↔	Dermabrasion, n.n.bez.
49.52↔	Posteriore anale Sphinkterotomie	86.25.10↔	Kleinflächige Dermabrasion
49.59↔	Sonstige anale Sphinkterotomie	86.25.20↔	Großflächige Dermabrasion
49.6↔	Exzision am Anus	86.25.99↔	Dermabrasion, sonstige

ADRG G29**Andere Strahlentherapie bei Krankheiten und Störungen der Verdauungsorgane, mehr als ein Belegungstag**

Prozedur in Tabelle G29-1 und Verweildauer > 1 Tag

DRG G29A**Andere Strahlentherapie bei Krankheiten und Störungen der Verdauungsorgane, mehr als ein Belegungstag, mit äusserst schweren CC**

PCCL > 3

DRG G29B**Andere Strahlentherapie bei Krankheiten und Störungen der Verdauungsorgane, mehr als ein Belegungstag, ohne äusserst schwere CC****Prozedur G29-1**

92.20↔	Infusion von flüssigem Radioisotop	92.26.10↔	Protonentherapie, bis zu 2 Bestrf, oh bildgest Einst
92.21.00↔	Oberflächenstrahlentherapie: n.n.bez.	92.26.11↔	Protonentherapie, bis zu 2 Bestrf, mit bildgest Einst
92.21.01↔	Oberflächenstrahlentherapie: Bis zu 2 Bestrahlungsfeldern	92.26.20↔	Prtnnthrpie, mhr als 2 Bstrf, oh bldgst Enst
92.21.02↔	Oberflächenstrahlentherapie: Mehr als 2 Bestrahlungsfelder	92.26.21↔	Prtnnthrpie, mhr als 2 Bstrf, m bldgst Enst
92.22.00↔	Orthovstrth: n.n.bez. Orthovstrth: n.n.bez.	92.26.99↔	Teleradiotherapie mit anderen Partikelstrahlen, sonst
92.22.01↔	Orthovoltstrahlentherapie: Bis zu 2 Bestrahlungsfeldern	92.27.00↔	Imp/Eins radak Elm (Brchyth m umschl Rdion), Körperb, S o nnbz
92.22.02↔	Orthovoltstrahlentherapie: Mehr als 2 Bestrahlungsfelder	92.27.10↔	Imp/Eins radak Elm (Brchyth m umschl Rdion), w Geschl, nnbz
92.22.11↔	Intraoperative Röntgenstrahlentherapie, bis 300 kV	92.27.11↔	Imp o Eins rdioakt Elm (Brchyth m umschl Rdion), intraut
92.22.12↔	Intraoperative Röntgenstrahlentherapie, 300 kV - < 1 MV	92.27.12↔	Imp o Eins rdioakt Elm (Brchyth m umschl Rdion), intrvg
92.22.19↔	Intraoperative Röntgenstrahlentherapie, sonstige	92.27.13↔	Imp/Eins radak Elm (Brchyth m umschl Rdion), intu u intv kmb
92.23.00↔	Hochvoltstrahlentherapie, n.n.bez.	92.27.21↔	Imp o Eins rdioakt Elm (Brchyth m umschl Rdion), Körperb
92.23.01↔	Telekobaltgerät bis zu 2 Bestrahlungsfelder	92.27.22↔	Imp/Eins radak Elm (Brchyth m umschl Rdion), intrkvär
92.23.02↔	Telekobaltgerät 3 bis 4 Bestrahlungsfelder	92.27.23↔	Imp/Eins radak Elm (Brchyth m umschl Rdion), intrlmnl
92.23.03↔	Telekobaltgerät mehr als 4 Bestrf oder 3Dgepl Bestr	92.27.30↔	Imp o Eins rdioakt Elm (Brchyth m umschl Rdion), Gf nnbz
92.23.08↔	Hochvoltstrahlentherapie: andere Isotope	92.27.31↔	Imp/Eins radak Elm (Brchyth m umschl Rdion), Kmrgefäss
92.23.09↔	Telekobaltgerät, Sonstige	92.27.39↔	Imp o Eins rdioakt Elm (Brchyth m umschl Rdion), so Gf
92.24.00↔	Teleradioth mit Photonen, Linearbeschleuniger, n.n.bez.	92.27.40↔	Impl o Eins rdakti Elem(Brachyth m Radionklid), intraop
92.24.01↔	Teleradth m Phot, Linbesch, Großfeldbestrahlung	92.27.70↔	Radioaktive Moulagen, n.n.bez.
92.24.02↔	Teleradth m Phot, Linbesch, Halbkörperbestrahlung	92.27.71↔	Rdioakt Moulgn: Knstr u Appl v obrfl rdioaktvn Moulgn
92.24.03↔	Teleradth m Phot, Linbesch, Ganzkörperbestrahlung	92.27.72↔	Rdioakt Moulgn: Knstr u Appl v N auf d Körperb vrw Appl
92.24.04↔	Teleradiotherapie m Phot, Linbesch, Intraop Strahlth	92.27.73↔	Radioakt Moulagen: Konstr u Appl v Augenapplikatoren
92.24.09↔	Teleradiotherapie mit Photonen, Linearbeschleuniger, sonst	92.27.79↔	Radioaktive Moulagen, sonstige
92.24.11↔	Tlrdth m Pht, Lnbsch, bs z 2 Bstrf: M bldgst Enst	92.28.00↔	Injektion oder Instillation von Radioisotopen, n.n.bez.
92.24.12↔	Tlrdth m Pht, Lnbsch, mhr als 2 Bstrf: M bldgst Enst	92.28.01↔	Instillation von offenen Radionukliden in Gelenke
92.24.13↔	Tlrdth m Pht, Lnbsch, 3Dgpl Bstr: M bldgst Enst	92.28.02↔	Rdiojdh bs 1,2 GBq I131: Oh Gb v rkmb Thyreotr (rhTSH)
92.24.14↔	Tlrdth m Pht, Lnbsch, intmd Rdioth: M bldgst Enst	92.28.03↔	Rdiojdh bs 1,2 GBq I131: M Gb v rkmb Thyreotr (rhTSH)
92.24.21↔	Tlrdth m Pht, Lnbsch, bs z 2 Bstrf: Oh bldgst Enst	92.28.04↔	Rdiojdh üb 1,2 bs u 5 GBq I131: Oh Gb rkmb Thyreotr (rhTSH)
92.24.22↔	Tlrdth m Pht, Lnbsch, mhr als 2 Bstrf: Oh bldgst Enst	92.28.05↔	Rdiojdh üb 1,2 bs u 5 GBq I131: M Gb rkmb Thyreotr (rhTSH)
92.24.23↔	Tlrdth m Pht, Lnbsch, 3Dgpl Bstr: Oh bldgst Enst	92.28.06↔	Rdiojdh m 5 u mhr GBq I131: Oh Gb rkmb Thyreotr (rhTSH)
92.24.24↔	Tlrdth m Pht, Lnbsch, intmd Rdioth: Oh bldgst Enst	92.28.07↔	Rdiojdh m 5 u mhr GBq I131: M Gb rkmb Thyreotr (rhTSH)
92.24.30↔	Tlrdth m Pht: hchkmplx Rdioth m spezialisiertr Asssttng	92.28.11↔	Therapie mit offenen Radionukliden bei Knochenmetastasen
92.25.00↔	Teleradioth mit Elektronen, Linearbeschleuniger, n.n.bez.	92.28.12↔	Intrvnös plliatv Schmrzth m off Rdion b Knchnmtstsn
92.25.01↔	Teleradth m Elekt, Linbesch, Großfeldbestrahlung	92.28.13↔	Radiorezeptortherapie m DOTA-konjug Somatostatin-Analoga
92.25.02↔	Teleradth m Elekt, Linbesch, Halbkörperbestrahlung	92.28.20↔	Radioimmuntherapie mit 90Y-Ibritumomab-Tiuxetan, parenteral
92.25.03↔	Teleradth m Elekt, Linbesch, Ganzkörperbestrahlung	92.28.21↔	Gabe von Jod-131-MIBG (Metajodbenzylguanidin) parenteral
92.25.04↔	Teleradiotherapie m Elekt, Linbesch, Intraop Strahlth	92.28.31↔	Sel Intravask Radiochemoembolisation m I131Lipiodol
92.25.09↔	Teleradiotherapie mit Elektronen, Linearbeschleuniger, sonst	92.28.32↔	SIRT d Emb v Yttrium90mrkiertn Mkrsphärn
92.25.11↔	Teleradiotherapie m Elekt, Linbesch, m bildgest Einst	92.28.33↔	Endovaskuläre Brachytherapie mit Rhenium-188
92.25.12↔	Tlrdth m Elkt, Lnbsch, bs z 2 Bstrf, m bldgst Enst	92.29.00↔	Brachytherapie mit umschlossenen Radionukliden, n.n. bez.
92.25.13↔	Tlrdth m Elkt, Lnbsch, mhr als 2 Bstrf, m bldgst Enst	92.29.09↔	Brachytherapie mit umschlossenen Radionukliden, sonst
92.25.14↔	Tlrdth m Elkt, Lnbsch, 3Dgpl Bstr, m bldgst Enst	92.29.11↔	Intrst Brchyth m Implnt v entfb Str i e Ebn, nied Dssl
92.25.15↔	Tlrdth m Elkt, Lnbsch, intmd Rdioth, m bldgst Enst	92.29.12↔	Intrst Brchyth m Impl entfb Str i e Eb, gp Dssl (Plsd ds rt)
92.25.21↔	Tlrdth m Elkt, Lnbsch, bs z 2 Bstrf, oh bldgst Enst	92.29.13↔	Intrst Brchyth m Implnt v entfb Str i e Ebn, hh Dssl
92.25.22↔	Tlrdth m Elkt, Lnbsch, mhr als 2 Bstrf, oh bldgst Enst	92.29.19↔	Interst Brachyth m Implant von entfb Str i e Ebene, so
92.25.23↔	Tlrdth m Elkt, Lnbsch, 3Dgpl Bstr, oh bldgst Enst	92.29.21↔	Intrst Brchyth m Vmpl v entfb Str i mhr Ebnn, nied Dssl
92.25.24↔	Tlrdth m Elkt, Lnbsch, intmd Rdioth, oh bldgst Enst	92.29.22↔	Intrst Brchyth m Vmpl entfb Str i mhr Eb, gp Dssl (Plsd ds rt)
92.26.00↔	Teleradiotherapie mit anderen Partikelstrahlen, n.n.bez.	92.29.23↔	Intrst Brchyth m Vmpl v entfb Str i mhr Ebnn, hh Dssl

92.29.24↔	Brchyth m Impl v entf Strhl i mehr Ebn, hohe Lstg,intop	92.29.84↔	Bstrpl f Prkt Bstr u Brchyth, Bstrpl f d Brchyth, kmpl
92.29.29↔	Intrst Brchyth m VImpl v entf Str i mhr Ebnn, so	92.29.85↔	Bstrpl f Prkt Bstr u Brchyth, Bstrpl oh indv Dsspl
92.29.31↔	Intrst Brchyth m Implnt v prm Str, bs z 10 Quelln	92.29.86↔	Bstrpl f Prkt Bstr u Brchyth, Bstrpl f Prkt Bstr, m ind Dsspl
92.29.32↔	Intrst Brchyth m Implnt v prm Str, v 10 bs 15 Quelln	92.29.87↔	Bstrpl f Prkt Bstr u Brchyth, Bstrpl m Fsion v CT u PETBldrn
92.29.33↔	Intrst Brchyth m Implnt v prm Str, v 16 bs 20 Quelln	92.29.88↔	Bstrpl f Prkt Bstr u Brchyth, Bstrpl m Fsion v CT, MRT u PETBldrn
92.29.34↔	Intrst Brchyth m Implnt v prm Str, v 21 bs 25 Quelln	92.29.89↔	Bestrpl für perkutane Bestr und Brachyth, sonstige
92.29.35↔	Intrst Brchyth m Implnt v prm Str, v 26 bs bs 30 Quelln	92.30.00↔	Stereotaktische Bestrahlung, einzeitig, n.n.bez.
92.29.36↔	Intrst Brchyth m Implnt v prm Str, v 31 bs bs 35 Quelln	92.30.01↔	Stereotaktische Bestrahlung, einzeitig: Zerebral, n.n.bez.
92.29.37↔	Intrst Brchyth m Implnt v prm Str, v 36 bs bs 40 Quelln	92.30.02↔	Stereotaktische Bestrahlung, einzeitig: Extrazerebral, n.n.bez.
92.29.38↔	Intrst Brchyth m Implnt v prm Str, v 41 bs bs 45 Quelln	92.30.20↔	Stereot Bestr, einzeit: Zerebral, intmod Radioth
92.29.39↔	Intrst Brchyth m Implnt v prm Str, v 46 bs bs 50 Quelln	92.30.21↔	Streot Bstr, einzeit: Zrb, intmd Bgnbstr (IMAT)
92.29.3a↔	Intrst Brchyth m Implnt v prm Str, v 51 bs bs 55 Quelln	92.30.22↔	Stereot Bestr, einzeit: Zerebral, bildgest Einst
92.29.3b↔	Intrst Brchyth m Implnt v prm Str, v 56 bs bs 60 Quelln	92.30.30↔	Stereot Bestr, einzeit: Extrazer, intmod Radioth
92.29.3c↔	Intrst Brchyth m Implnt v prm Str, v 61 bs bs 65 Quelln	92.30.31↔	Streot Bstr, einzeit: Extrzr, intmd Bgnbstr (IMAT)
92.29.3d↔	Intrst Brchyth m Implnt v prm Str, v 66 bs bs 70 Quelln	92.30.32↔	Stereot Bestr, einzeit: Extrazer, bildgest Einst
92.29.3e↔	Intrst Brchyth m Implnt v prm Str, mhr als 70 Quelln	92.30.99↔	Stereotaktische Bestrahlung, einzeitig, sonstige
92.29.40↔	Brachytherapie mit Oberflächenapplikatoren, n.n.bez.	92.31.00↔	Radiochirurgie mit Photonen n.n. bez., zerebral
92.29.49↔	Brachytherapie mit Oberflächenapplikatoren, sonstige	92.31.10↔	Radiochirurgie mit Photonen n.n. bez., extrazerebral
92.29.51↔	Entf von umschl Radion o inaktiven Appl unt Anästhesie	92.32.00↔	Mehrquellige Photon-Radiochirurgie, n.n.bez.
92.29.60↔	Knstr u Anp v Fx u Bhdhlf b Strlhth, Fxvrr, n.n.bz.	92.32.01↔	Mehrquellige Photon-Radiochirurgie: Gamma-knife
92.29.61↔	Knstr u Anp v Fx u Bhdhlf b Strlhth, Fxvrr, einf	92.33.00↔	Teilchen-Radiochirurgie, n.n.bez.
92.29.62↔	Knstr/Anp v Fx u Bhdhlf b Strlhth, Fxvrr, mitl Schwierigkgrd	92.33.01↔	And Hochvstrth: Stereot Bestr, einzeit, zerebral
92.29.63↔	Knstr u Anp v Fx u Bhdhlf b Strlhth, Fxvrr, kmpl	92.33.11↔	And Hochvstrth: Stereot Bestr, einzeit, Extrazer
92.29.64↔	Konstr u Anp von Fix u Bhdhlf b Strahlth, Bhdhlf	92.39.01↔	And Hochvstrth, Stereot Bestr, frakt,zereb, n.n.bez.
92.29.65↔	Knstr/Anp v Fx u Bhdhlf b Strlhth, indv Blöck o MLC	92.39.11↔	And Hchvstrth, Streot Bstr, frkt, Extrzr, n.n.bz.
92.29.69↔	Konstr und Anp von Fix und Bhdhlf b Strahlth, so	92.39.20↔	And Hchvstrth, Streot Bstr, frkt: zrb, intmd Rdioth
92.29.70↔	Bestrsim für externe Bestr und Brachyth, n.n.bez.	92.39.21↔	And Hchvstrth, Streot Bstr, frkt: zrb, intmd Bgnbstr (IMAT)
92.29.71↔	Bstrsm f ext Bstr u Brchyth: CTgst Sm f d ext Bstr	92.39.22↔	And Hchvstrth, Streot Bstr, frkt: zrb, bildgst Enst
92.29.72↔	Bstrsm f ext Bstr u Brchyth, CTgst Sm f d Brchyth	92.39.29↔	And Hochvstrth, Stereot Bestr, frakt, zerebral, so
92.29.73↔	Bstrsm f ext Bstr u Brchyth, Fldfstl m Sm, oh 3DPln	92.39.30↔	And Hchvstrth, Streot Bstr, frkt: Extrzr, intmd Rdioth
92.29.74↔	Bstrsm f ext Bstr u Brchyth, Fldfstl m Sm, m 3DPln	92.39.31↔	And Hchvstrth, Streot Bstr, frkt: Extrzr, intmd Bgnbstr (IMAT)
92.29.79↔	Bestrsim für externe Bestr und Brachyth, Sonstige	92.39.32↔	And Hchvstrth, Streot Bstr, frkt: Extrzr, bldgst Enst
92.29.80↔	Bestrpl für perkutane Bestr und Brachyth, n.n.bez.	92.39.39↔	And Hochvstrth, Stereot Bestr, frakt, Extrazer, so
92.29.81↔	Bstrpl f Prkt Bstr u Brchyth, Bstrpl f d intmd Rdioth	92.41↔	Intraoperative Strahlentherapie mit Elektronen
92.29.82↔	Bstrpl f Prkt Bstr u Brchyth, Bstrpl m Fsion v CT u MRTBldrn		
92.29.83↔	Bstrpl f Prkt Bstr u Brchyth, Bstrpl f d Brchyth, Mtt		

ADRG G33**Mehrzeitige komplexe OR-Prozeduren bei Krankheiten und Störungen der Verdauungsorgane**

Mindestens zwei Behandlungen, die mindestens einem Tag auseinander liegen in [Prozedur in Tabelle G33-1 und Prozedur in Tabelle G33-2] oder mindestens zwei Behandlungen, die mindestens einem Tag auseinander liegen in [Prozedur in Tabelle G33-3 und Prozedur in Tabelle G33-4]

DRG G33Z**Mehrzeitige komplexe OR-Prozeduren bei Krankheiten und Störungen der Verdauungsorgane****Prozedur G33-1**

45.50↔	Isolation eines Darmsegments, n.n.bez.	45.79.29↔	Sonstige erweiterte Teilresektion am Dickdarm
45.51↔	Isolation eines Dünndarmsegments	45.79.99↔	Sonstige Teilresektion am Dickdarm, sonstige
45.52↔	Isolation eines Dickdarmsegments	45.8x.00↔	Totale intraabdominelle Kolektomie, n.n.bez.
45.61↔	Multiple Segmentresektion am Dünndarm	45.8x.20↔	Totale intraabd Kolektomie, Erw totale Kolektomie
45.62↔	Sonstige Teilresektion am Dünndarm	45.8x.30↔	Totale intraabd Kolekt, Erw totale Proktokolektomie
45.63.00↔	Totalexstirpation des Dünndarms, n.n.bez.	45.8x.99↔	Totale intraabdominelle Kolektomie, sonstige
45.63.99↔	Totalexstirpation des Dünndarms, sonstige	45.90↔	Intestinale Anastomose, n.n.bez.
45.71↔	Multiple Segmentresektion am Dickdarm	45.91↔	Dünndarm-Dünndarm-Anastomose
45.73↔	Hemikolektomie rechts	45.92↔	Anastomose des Dünndarms zum Rektumstumpf
45.74↔	Resektion des Colon transversum	45.93↔	Sonstige Dünndarm-Dickdarm-Anastomose
45.75↔	Hemikolektomie links	45.94↔	Dickdarm-Dickdarm-Anastomose
45.76↔	Sigmoidektomie	45.95↔	Anastomose zum Anus
45.79.00↔	Sonstige Teilresektion am Dickdarm, n.n.bez.	48.1↔	Proktostomie
45.79.10↔	Segmentresektion am Dickdarm	48.41↔	Submuköse Rektumresektion nach Soave
45.79.11↔	Resektion multipler Dickdarmsegmente	48.49↔	Sonstige Rektumresektion mit Durchzugsverfahren
45.79.12↔	Subtotale Kolektomie	48.5x.00↔	Abdominoperineale Rektumresektion, n.n.bez.
45.79.20↔	Erweiterte Sigmaresektion	48.5x.10↔	Abdper, abdsakr und (sakro) perineale Rektumresektion
45.79.21↔	Erweiterte Hemikolektomie rechts und links	48.5x.11↔	Erweiterte Abdper und abdominosakrale Rektumresektion
45.79.22↔	Erweiterte subtotale Kolonresektion	48.5x.99↔	Abdominoperineale Rektumresektion, sonstige

48.61↔	Transsakrale Rektosigmoidektomie	48.65↔	Rektumresektion nach Duhamel
48.62↔	Anteriore Rektumresektion mit gleichzeitiger Kolostomie	48.69.00↔	Sonstige Rektumresektion, n.n.bez.
48.63.00↔	Sonstige anteriore Rektumresektion, n.n.bez.	48.69.10↔	Sonstige Rektres m Enterostoma und Blindverschluss
48.63.10↔	Sonstige Ant Rektumresektion, Erw Ant Resektion	48.69.11↔	Sonstige Rektumresektion ohne Sphinktererhaltung
48.63.99↔	Sonstige anteriore Rektumresektion, sonstige	48.69.99↔	Sonstige Rektumresektion, sonstige
48.64.00↔	Posteriore Rektumresektion, n.n.bez.	48.74↔	Rektorektostomie
48.64.10↔	Pst Rktrs, Pst Rktrs m Entrstm u Blindvrschluss	49.74↔	M. gracilis-Transposition bei Analinkontinenz
48.64.99↔	Posteriore Rektumresektion, sonstige		

Prozedur G33-2

42.40↔	Ösophagektomie, n.n.bez.	42.85↔	Plastische Rekonstruktion an einer Ösophagusstenose
42.41.00↔	Partielle Ösophagektomie, n.n.bez.	42.87↔	Sonstiges Transplantat am Ösophagus
42.41.10↔	Partielle Ösophagekt oh Wiederherstellung der Kontinuität	43.5↔	Partielle Gastrektomie mit Anastomose zum Ösophagus
42.41.20↔	Partielle Ösophagekt mit Wiederherstellung der Kontinuität	43.6x.00↔	Partielle Gastrektomie m Anastom zum Duodenum, n.n.bez.
42.41.99↔	Partielle Ösophagektomie, sonstige	43.6x.10↔	Pylorusresektion mit Anastomose zum Duodenum
42.42.00↔	Totale Ösophagektomie, n.n.bez.	43.6x.20↔	Billroth I
42.42.10↔	Totale Ösophagektomie, oh Wiederherst der Kontinuität	43.6x.99↔	Partielle Gastrektomie m Anastom zum Duodenum, sonst
42.42.20↔	Tot Ösophagektomie, m Wiedhst d Kont, transmediastinal	43.7x.00↔	Partielle Gastrektomie mit Anastomose zum Jejunum, n.n.bez.
42.42.21↔	Tot Ösophagektomie, m Wiedhst d Kont, thorakoabdominal	43.7x.10↔	Partielle Gastrekt (2/3Resektion) mit Anast zum Jejun
42.42.29↔	Tot Ösophagektomie, m Wiedhst d Kont, so Zugang	43.7x.20↔	Partielle Gastrekt (4/5Resektion) mit Anast zum Jejun
42.42.99↔	Totale Ösophagektomie, sonstige	43.7x.99↔	Partielle Gastrektomie mit Anastomose zum Jejunum, sonst
42.51.00↔	Intrathorakale Ösophagoösophagostomie, n.n.bez.	43.81↔	Partielle Gastrektomie mit Dünndarmtransposition
42.51.10↔	Intrthr Ösophst,Rk d Ösophpas b Atrisie u Vers kng ösoph Fstl	43.89.00↔	Sonstige partielle Gastrektomie, n.n.bez.
42.51.99↔	Intrathorakale Ösophagoösophagostomie, sonstige	43.89.10↔	Segmentresektion des Magens
42.52↔	Intrathorakale Ösophagogastronomie	43.89.20↔	Bipank Diversion des Magens nach Scopinaro, offen chir
42.53↔	Intrathor Ösophagus Anastomose mit Intpos von Dünnd	43.89.21↔	Bipank Divers d Magens nach Scopinaro, laparoskopisch
42.54↔	Sonstige intrathorakale Ösophagoenterostomie	43.89.30↔	Bipank Divers d Magens mit DuodenalSwitch, offen chir
42.55↔	Intrathor Ösophagus Anastomose mit Intpos von Dickd	43.89.31↔	Bipank Divers d Magens mit DuodSwitch, laparoskopisch
42.56↔	Sonstige intrathorakale Ösophagokolostomie	43.89.40↔	Sleeve resection, offen chirurgisch
42.58↔	Intrathorakale Ösophagus Anastomose mit anderer Interposition	43.89.41↔	Sleeve resection, laparoskopisch
42.59↔	Sonstige intrathorakale Ösophagus Anastomose	43.89.50↔	DuodSwitch na Sleeve res (Zweiteingriff), offen chir
42.61↔	Prästernale Ösophagoösophagostomie	43.89.51↔	DuodSwitch na Sleeve res (Zweiteingriff), laparask
42.62↔	Prästernale Ösophagogastronomie	43.89.90↔	Sonstige atypische partielle Gastrektomie
42.63↔	Prästernale Ösophagus Anastomose m Interposit von Dünndarm	43.89.99↔	Sonstige partielle Gastrektomie, sonstige
42.64↔	Sonstige prästernale Ösophagoenterostomie	43.91↔	Totale Gastrektomie mit intestinaler Interposition
42.65↔	Prästernale Ösophagus Anastomose m Interposit von Dickdarm	43.99↔	Sonstige totale Gastrektomie
42.66↔	Sonstige prästernale Ösophagokolostomie	44.31↔	Hoher Magen-Bypass
42.68↔	Sonst prästernale Ösophagus Anastomose mit Interposition	44.38↔	Laparoskopische Gastroenterostomie
42.69↔	Sonstige prästernale Ösophagus Anastomose	44.39↔	Sonstige Gastroenterostomie

Prozedur G33-3

00.54.00↔	Implnt o Erstz nr d Plsgnr e Rsynchrdfbr [CRTD],nmbz	01.29.10↔	Stereot Rev (oh Ersetz) v intrazer Kath z intrav Infus
00.54.10↔	Implant nur d Pulsgener e Resynchrdfibr [CRTD]	01.29.99↔	Rev (oh Ersetz) von Kath(n) aus Schädelh o Hirn, So
00.54.11↔	Systemumstellung bei Resynchronisationsdefibrillator [CRT-D]	01.31.00↔	Inzision an den Hirnhäuten, n.n.bez.
00.54.12↔	Ersetz nur d Pulsgener e Resynchrdfibr [CRTD]	01.31.10↔	Inzis an D Hirnh zur Entl e subduralen Hämat (Hygroms)
00.54.99↔	Implnt o Erstz nr d Plsgnr e Rsynchrdfbr [CRTD], S	01.31.11↔	Inzision an D Hirnhäuten zur Entl e subduralen Empyems
00.70↔	Rev e Hüftendoproth, sowohl azetab als auch fem Komp	01.31.20↔	Inzs an D Hrnh z Drain v sbd u sbrchnoidlr Flüssgk
00.71↔	Revision einer Hüftendoprothese, azetabuläre Komponente	01.31.99↔	Inzision an den Hirnhäuten, sonstige
00.72↔	Revision einer Hüftendoprothese, femorale Komponente	01.32.00↔	Lobotomie und Traktotomie, n.n.bez.
00.73↔	Rev von Hüftproth, nur azetab Liner u / o nur Femkopf	01.32.10↔	Lobotomie und Traktotomie, Zingulotomie
00.80↔	Revision einer Knieprothese, total (alle Komponenten)	01.32.11↔	Lobotomie und Traktotomie, Subpiale Transsektion
00.81↔	Revision einer Knieprothese, Tibiakomponente	01.32.12↔	Lobotomie und Traktotomie, Multiple Lobotomien
00.82↔	Revision einer Knieprothese, Femurkomponente	01.32.20↔	Lobotomie u Traktotomie, Stereot Untbr v Bahnsystemen
00.83↔	Revision einer Knieprothese, Patellarkomponente	01.32.99↔	Lobotomie und Traktotomie, sonstige
00.84↔	Revision einer Knieprothese, Tibialiner	01.39.00↔	Sonstige Inzision am Gehirn, n.n.bez.
00.85↔	Ersatz der Oberfläche Hüftgelenk total	01.39.10↔	Sonstige Inzision a Hirn zur Entl e intrazer Hämat
00.86↔	Ersatz der Oberfläche Hüftgelenk, partiell, Femurkopf	01.39.11↔	Sonstige Inzision a Hirn zur Entl e intrazer Abszesses
00.87↔	Ersatz der Oberfläche Hüftgelenk, partiell, Azetabulum	01.39.19↔	So Inzis a Gehirn, Entl v So intrazerebraler Flüssigk
01.22↔	Entf d Elektrod(n) e intrakraniellen Neurostimulators	01.39.20↔	So Inzis a Hirn, Stereotaktische Entl e intrakr Hämat
01.23.00↔	Rekraniotomie, n.n.bez.	01.39.21↔	So Inzis a Hirn, Stereot Entl e intrakr Abszesses
01.23.10↔	Rekraniotomie mit Einbringen einer Drainage	01.39.29↔	So Inzs a Hr, Stereot Entl so intrakriellr Flüssgk
01.23.20↔	Rekrant m Entf v allopl Mat o Medträg aus d Schädelkn	01.39.30↔	Sonstige Inzision a Gehirn, Entf e intrazerebralen Fk
01.23.21↔	Rekrant m Entf von allopl Mat o Medträg aus d Epidraum	01.39.40↔	Anl e ext Drain a Liqusys (z.B. ventr, zist, subd)
01.23.29↔	Rekraniotomie mit Entfernen von sonstigen Material	01.39.41↔	Anl e Reserv a Liqusys (z.B. ventr, zisternal, subd)
01.23.99↔	Rekraniotomie, sonstige	01.39.42↔	Entf e Reserv a Liqusys (z.B. ventr, zisternal, subd)
01.26↔	Einsetz und Ersetz e Kath i d Schädelhöhle o Hirn	01.39.50↔	Entfernung eines intrakraniellen Implantates
01.28↔	Einsetzen von intrakran Katheter(n) via Bohrloch(löcher)	01.39.99↔	Sonstige Inzision am Gehirn, sonstige
01.29.00↔	Rv (h Erstz) v Kth(n) aus Schädlh o Hr, n.n.bz.	01.41↔	Operationen am Thalamus

01.42↔	Operationen am Globus pallidum	02.93.99↔	Implant o Ersetz d Elektrod(n) e intrakr Neurostim, So
01.51.00↔	Exz von Läsion oder Gewebe an d Hirnhäuten, n.n.bez.	02.96↔	Einsetzen einer sphenoidalen Elektrode
01.51.10↔	Exz v Tmr an d Hrn m Präprtion v infiltriertm Nchbr	02.99.00↔	Sonst Operation an Schädel, Gehirn und Hirnhäuten, n.n.bez.
01.51.99↔	Exzision von Läsion oder Gewebe an den Hirnhäuten, sonst	02.99.10↔	Stereotaktische Eingriffe am Liquorsystem
01.52.00↔	Hemisphärektomie, n.n.bez.	02.99.11↔	Streot Implnt u Explntion v rdioaktvm Mt als slbst Engr
01.52.10↔	Hemisphärektomie, hirneigenes intrazerebrales Tumorgewebe	02.99.12↔	Stereot Implant von Gew an Schäd, Hirn und Hirnh
01.52.11↔	Hemisphärektomie, nicht hirneigenes intrazerebr Tumorgewebe	02.99.13↔	Stereotaktische Instill von Med als selbst Ingr
01.52.99↔	Hemisphärektomie, sonstige	02.99.14↔	Streot Implnt, Rv o Wchs v intrzr Kth z intrv Infz
01.53.00↔	Lobektomie am Gehirn, n.n.bez.	02.99.20↔	Umwdl e Lquorshts (Hrmwssrbleitng) i e Mhrfchbleitng
01.53.10↔	Lobektomie am Gehirn, hirneigenes intrazerebral Tumorgewebe	02.99.29↔	Sonstige Revision und Entfernung von Liquorableitungen
01.53.11↔	Lobekt a Hirn, Ni hirneigenes intrazerebrales Tumor	02.99.30↔	Implantation oder Wechsel einer intrakraniellen Messsonde
01.53.99↔	Lobektomie am Gehirn, sonstige	02.99.31↔	Revision (ohne Wechsel) einer intrakraniellen Messsonde
01.59.00↔	Sonstige Exz o Destr von Läs o Gew a Hirn, n.n.bez.	02.99.40↔	Implantation oder Wechsel einer Neuroprothese
01.59.10↔	Sonstige Exz von hirneig intrazer Tumor a Hirn	02.99.41↔	Revision (ohne Wechsel) einer Neuroprothese
01.59.11↔	Sonstige Exz von Ni hirneig intrazer Tumor a Hirn	02.99.50↔	Implant u Entf e KathBallonSyst z intrazer Brachyith
01.59.12↔	So Exz von Läs o Gew a Hirn, Debr e Kontusion a Hirn	02.99.70↔	Rv (o Erstz) d Elktrd e intrkr Neurstm, n.n.bz.
01.59.19↔	Sonst Exzision von Läsion oder Gewebe am Gehirn, sonst	02.99.71↔	Rv(o Ers)d Elktrd intrkr Neurstm,streotktsch,perm Enzlsys z Dst
01.59.20↔	Sonstige Destr von hirneig intrazer Tumor a Hirn	02.99.72↔	Rv(o Ers)d Elktrd intrkr Neurstm,streotktsch,perm Mhrlsys z Dst
01.59.21↔	Sonstige Destr von Ni hirneig intrazer Tumor a Hirn	02.99.79↔	Rev (oh Ersetz) d Elektrod e intrakr Neurostim, So
01.59.29↔	Sonst Destruktion von Läsion o Gewebe am Gehirn, sonst	02.99.90↔	Sonstige stereotaktische Op an Schädel, Hirn und Hirnh
01.59.99↔	Sonstige Exz o Destr von Läs o Gew a Hirn, sonstige	02.99.99↔	Sonst Operation an Schädel, Gehirn u Hirnhäuten, sonst
01.6x.00↔	Exzision u Destruktion einer Läsion am Schädel, n.n.bez.	03.53.11↔	Geschl Reposition e Wirbelfraktur mit externer Fix
01.6x.10↔	Exzision und Destruktion von Tumorgewebe an Schädelbasis	03.53.20↔	Offene Reposition einer Wirbelfraktur
01.6x.11↔	Exzision und Destruktion von Tumorgewebe an d Kalotte	04.01.00↔	Exzision eines Akustikusneurinoms, n.n.bez.
01.6x.20↔	Exz und Destr vom sonst erkrankten Gew an d Schädelb	04.01.10↔	Exzision eines Akustikusneurinoms durch Kraniotomie
01.6x.21↔	Exz und Destr von sonst erkrankten Gew an d Kalotte	04.01.11↔	Exzision eines Akustikusneurinoms, Translabrynthärer Zugang
01.6x.22↔	Exz u Dstr v snst erkrknkt Gw an d Klitt m Hrn	04.01.99↔	Exzision eines Akustikusneurinoms, sonstige
01.6x.99↔	Exzision und Destr einer Läsion a Schädel, sonstige	04.41↔	Dekompression an der Wurzel des N. trigeminus
02.01↔	Eröffnen einer Schädelnaht	07.51↔	Exploration im Gebiet des Corpus pineale
02.02↔	Elevation von Frakturfragmenten vom Schädel	07.52↔	Inzision am Corpus pineale
02.03↔	Bildung eines Schädelknochenlappens	07.53↔	Partielle Exzision des Corpus pineale
02.04.00↔	Knochen transplantation an den Schädel, n.n.bez.	07.54↔	Totale Exzision des Corpus pineale
02.04.10↔	Knochen transplantation an den Schädel, Schädeldach	07.59↔	Sonstige Operationen am Corpus pineale
02.04.99↔	Knochen transplantation an den Schädel, sonstige	07.61↔	Partielle Exzision der Hypophyse, transfrontaler Zugang
02.05.00↔	Einsetzen einer Schädelknochenplatte, n.n.bez.	07.62↔	Partielle Exz an der Hypophyse, transsphenoidaler Zugang
02.05.10↔	Eins CADImp an Hrnsch oh Bt d Gsschäd,Enf Df	07.63↔	Partielle Exz an d Hypophyse, nicht näher bez Zugang
02.05.11↔	Eins CADImp an Hrnsch oh Bt d Gsschäd,grßr o kmpf Df	07.64↔	Totale Exzision der Hypophyse, transfrontaler Zugang
02.05.20↔	Eins CADImp an Hrnsch m Bt v Orb, Tmpreg o fr Sn(bs 2 Rg)	07.65↔	Totale Exzision der Hypophyse, transsphenoidaler Zugang
02.05.30↔	Eins CADImp an Hrnsch m Bt mit Rg d Gsschäd(b3Rg)	07.68↔	Totale Exzision der Hypophyse, and näher bez Zugang
02.05.99↔	Einsetzen einer Schädelknochenplatte, sonstige	07.69↔	Totale Exzision der Hypophyse, nicht näher bez Zugang
02.06.00↔	Sonstige Osteoplastik am Schädel, n.n.bez.	07.71↔	Exploration der Fossa hypophysialis
02.06.10↔	Frontoorbitale Kranioplastik zur Verlagerung	07.72↔	Inzision an der Hypophyse
02.06.20↔	Rk d Hrnsch oh Bt d Gsschäd, m einf Implnt (Knzmtnt)	07.79↔	Sonstige Operation an der Hypophyse
02.06.30↔	Reko v Hirn u Gesschäd, m einf Implant (Knzement) o Tx	07.80↔	Thymektomie, n.n.bez.
02.06.99↔	Sonst Osteoplastik am Schädel (Kranioplastik), sonst	07.81↔	Sonstige partielle Exzision am Thymus
02.07↔	Entfernen einer Schädelknochenplatte	07.82↔	Sonstige totale Exzision des Thymus
02.11↔	Einfache Naht an der Dura mater des Gehirns	07.83↔	Thorakoskopische partielle Exzision am Thymus
02.12.00↔	Sonstige Rekonstruktion an den Hirnhäuten, n.n.bez.	07.84↔	Thorakoskopische totale Exzision des Thymus
02.12.10↔	Sonst Rekonstruktion an den Hirnhäuten ohne Kranioplastik	07.91↔	Exploration im Gebiet des Thymus
02.12.20↔	Sonst Rekonstruktion an den Hirnhäuten mit Kranioplastik	07.92↔	Sonstige Inzision am Thymus
02.12.21↔	Sonst Duraplastik mit Kranioplastik an der Konvexität	07.93↔	Plastische Rekonstruktion am Thymus
02.12.22↔	So Durapl m Kranioplastik a kraniozervikalen Übergang	07.95↔	Thorakoskopische Inzision am Thymus
02.12.99↔	Sonstige Osteoplastik an den Hirnhäuten, sonstige	07.98↔	Sonstige und Ni näh bez thorakoskopische Op a Thymus
02.13↔	Ligatur eines Gefässes der Hirnhäute	07.99↔	Sonst und nicht näher bezeichnete Operationen am Thymus
02.14↔	Exzision am Plexus chorioideus	16.01↔	Orbitotomie mit Knochenlappen
02.2↔	Ventrikulostomie	16.02↔	Orbitotomie mit Einsetzen eines orbitalen Implantats
02.31↔	Ventrikelschunt zu Strukturen in Kopf und Hals	16.09↔	Sonstige Orbitotomie
02.32↔	Ventrikelschunt zum Kreislaufsystem	16.51.00↔	Exent d Orbita mit Entf ben Strukturen, n.n.bez.
02.33↔	Ventrikelschunt zur Thoraxhöhle	16.51.10↔	Exent d Orb m Entf ben Strukturen, m Erhalt d Lidhaut
02.34↔	Ventrikelschunt zu Bauchhöhle und Bauchorganen	16.51.11↔	Exent d Orb m Entf ben Strukturen, oh Erhalt d Lidhaut
02.35↔	Ventrikelschunt zum Harnwegssystem	16.51.99↔	Sonstige Exenteration d Orbita mit Entf ben Strukturen
02.39↔	Sonst Operationen zum Einrichten einer Ventrikeldrainage	16.52.00↔	Exent d Orb m ther Entf von Orbknoch, n.n.bez.
02.43↔	Entfernen eines Ventrikelschunts	16.52.10↔	Exent d Orb m ther Entf v Orbknoch, m Erhalt d Lidhaut
02.91↔	Lösung von kortikalen Adhäsionen	16.52.11↔	Exnt d Orb m thr Entf v Orbknoch, oh Erhlt d Ldhaut
02.92↔	Plastische Rekonstruktion am Gehirn	16.52.99↔	So Exent d Orb m therapeutischem Entf von Orbknoch
02.93.00↔	Implnt o Restz d Elktrd(n) e intrkr Neurstm, n.n.bz.	16.59.00↔	Sonstige Exenteration der Orbita, n.n.bez.
02.93.10↔	Implant o Ersetz v temp Mikroel z monokel Abl u Stimul	16.59.10↔	Sonst Exenteration der Orbita, mit Erhalt der Lidhaut
02.93.11↔	Implnt o Erstz v tmp Mkroel z mltk Abl u Stml	16.59.11↔	Sonst Exenteration der Orbita, ohne Erhalt der Lidhaut
02.93.20↔	Implnt o Erstz v prm Mkroel z mnkl Abl u Stml	16.59.99↔	Sonstige Exenteration der Orbita, sonstige
02.93.21↔	Implnt o Erstz v prm Mkroel z mltk Abl u Stml	16.63↔	Revision einer Enukleationstasche mit Transplantat

16.64↔	Sonstige Revision einer Erukulationstasche	25.3x.41↔	Vollständige Pelviglekt, transmand Zugang, oh Reko
16.66↔	Sonstige Revision einer Exenterationshöhle	25.3x.42↔	Vollst Pelviglekt, transmand Zug, Reko m lok Schleimh
18.71.00↔	Ohrmuschelaufbau, n.n.bez.	25.3x.43↔	Vollst Pelviglekt, transmand Zug, Reko m myokutanem Lp
18.71.10↔	Ohrmuschelaufbau, partiell, n.n.bez.	25.3x.44↔	Vllst Plvglkt, trnsmdn Zg, Rk m fr mkrvsknst Tx
18.71.11↔	Ohrmuschelaufbau, partiell mit Gewebeerweiterer	25.3x.49↔	Vollständige Pelviglekt, transmand Zugang, m so Reko
18.71.12↔	Ohrmuschelaufbau, partiell mit Galealappen	25.3x.50↔	Vollständige Pelviglossomandibulektomie, n.n.bez.
18.71.13↔	Ohrmuschelaufbau, partiell mit Knorpeltransplantat	25.3x.51↔	Vollständige Pelviglossomekt, oh Rekonstruktion
18.71.14↔	Ohrmuschelaufbau, partiell mit mikrovaskulärem Lappen	25.3x.52↔	Vollständige Pelviglossomekt, Reko m lok Schleimhaut
18.71.19↔	Ohrmuschelaufbau, partiell, sonstige	25.3x.53↔	Vollständige Pelviglossomekt, Reko m myokutanem Lp
18.71.20↔	Ohrmuschelaufbau, total, n.n.bez.	25.3x.54↔	Vollst Pelviglossomekt, Reko m fr mikrovaskanast Tx
18.71.21↔	Ohrmuschelaufbau, total mit Gewebeerweiterer	25.3x.59↔	Vollständige Pelviglossomekt, m sonstiger Reko
18.71.22↔	Ohrmuschelaufbau, total mit Galealappen	25.4x.00↔	Radikale Glossektomie, n.n.bez.
18.71.23↔	Ohrmuschelaufbau, total mit Knorpeltransplantat	25.4x.10↔	Radikale Glossektomie, transoraler Zugang, n.n.bez.
18.71.24↔	Ohrmuschelaufbau, total mit mikrovaskulärem Lappen	25.4x.11↔	Rad Glossekt, transoraler Zugang, oh Rekonstruktion
18.71.29↔	Ohrmuschelaufbau, total, sonstige	25.4x.12↔	Rad Glossekt, transoraler Zugang, Reko m lok Schleimh
18.71.30↔	Implant von allopl Materialien b Aufb e Ohrmuschel	25.4x.13↔	Rad Glossekt, transoraler Zugang, Reko m myokutanem Lp
18.71.99↔	Ohrmuschelaufbau, sonstige	25.4x.14↔	Rd Glsskt, trnsr Zg, Rk m fr mkrvskulanst Tx
25.2x.00↔	Partielle Glossektomie, n.n.bez.	25.4x.19↔	Rad Glossekt, transoraler Zugang, m sonstiger Reko
25.2x.09↔	Partielle Glossektomie, sonstige	25.4x.20↔	Radikale Glossekt, transmandibularär Zugang, n.n.bez.
25.2x.10↔	Partielle Glossektomie, transoraler Zugang, n.n.bez.	25.4x.21↔	Rad Glossekt, transmandibularär Zugang, oh Reko
25.2x.11↔	Part Glossekt, transoraler Zugang, oh Rekonstruktion	25.4x.22↔	Rad Glossekt, transmand Zugang, Reko m lok Schleimh
25.2x.12↔	Part Glossekt, transoraler Zugang, Reko m lok Schleimh	25.4x.23↔	Rad Glossekt, transmand Zugang, Reko m myokutanem Lp
25.2x.13↔	Part Glossekt, transoraler Zugang, Reko m myokutanem Lp	25.4x.24↔	Rd Glsskt, trnsmdn Zg, Rk m fr mkrvsknst Tx
25.2x.14↔	Part Glsskt, trnsr Zg, Rk m fr mkrvsknst Tx	25.4x.29↔	Rad Glossekt, transmandibularär Zugang, m so Reko
25.2x.19↔	Part Glossekt, transoraler Zugang, m sonstiger Reko	25.4x.30↔	Radikale Pelviglossektomie, transoraler Zugang, n.n.bez.
25.2x.20↔	Part Glossekt, transmandibularär Zugang, n.n.bez.	25.4x.31↔	Rad Pelviglekt, transoraler Zugang, oh Rekonstruktion
25.2x.21↔	Part Glossekt, transmandibularär Zugang, oh Reko	25.4x.32↔	Rad Pelviglekt, transoraler Zugang, Reko m lok Schleimh
25.2x.22↔	Part Glossekt, transmand Zugang, Reko m lok Schleimh	25.4x.33↔	Rad Pelviglekt, transoraler Zugang, Reko m myokutanem Lp
25.2x.23↔	Part Glossekt, transmand Zugang, Reko m myokutanem Lp	25.4x.34↔	Rd Plvglkt, trnsr Zg, Rk m fr mkrvsknst Tx
25.2x.24↔	Part Glsskt, trnsmdn Zg, Rk m fr mkrvsknst Tx	25.4x.39↔	Rad Pelviglekt, transoraler Zugang, m sonstiger Reko
25.2x.29↔	Part Glossekt, transmandibularär Zugang, m So Reko	25.4x.40↔	Radikale Pelviglossektomie, transmandibularär Zugang, n.n.bez.
25.2x.30↔	Pelviglossektomie, transoraler Zugang, n.n.bez.	25.4x.41↔	Rad Pelviglekt, transmandibularär Zugang, oh Reko
25.2x.31↔	Pelviglekt, transoraler Zugang, oh Rekonstruktion	25.4x.42↔	Rad Pelviglekt, transmand Zugang, Reko m lok Schleimh
25.2x.32↔	Pelviglekt, transoraler Zugang, Reko m lok Schleimhaut	25.4x.43↔	Rad Pelviglekt, transmand Zugang, Reko m myokutanem Lp
25.2x.33↔	Pelviglekt, transoraler Zugang, Reko m myokutanem Lp	25.4x.44↔	Rd Plvglkt, trnsmdn Zg, Rk m fr mkrvsknst Tx
25.2x.34↔	Pelviglekt, transoraler Zugang, Reko m fr mikrovaskanast Tx	25.4x.49↔	Rad Pelviglekt, transmandibularär Zugang, m so Reko
25.2x.39↔	Pelviglekt, transoraler Zugang, m sonstiger Reko	25.4x.50↔	Radikale Pelviglossomandibulektomie, n.n.bez.
25.2x.40↔	Pelviglossektomie, transmandibularär Zugang, n.n.bez.	25.4x.51↔	Radikale Pelviglossomandibulektomie, oh Rekonstruktion
25.2x.41↔	Pelviglekt, transmandibularär Zugang, oh Reko	25.4x.52↔	Rad Pelviglossomekt, Rekonstruktion m lok Schleimhaut
25.2x.42↔	Pelviglekt, transmand Zugang, Reko m lok Schleimh	25.4x.53↔	Rad Pelviglossomekt, Rekonstruktion m myokutanem Lp
25.2x.43↔	Pelviglekt, transmand Zugang, Reko m myokutanem Lp	25.4x.54↔	Rad Pelviglossomekt, Reko m fr mikrovaskanast Tx
25.2x.44↔	Plvglkt, trnsmdn Zg, Rk m fr mkrvsknst Tx	25.4x.59↔	Radikale Pelviglossomekt, m sonstiger Rekonstruktion
25.2x.49↔	Pelviglekt, transmandibularär Zugang, m sonstiger Reko	25.4x.99↔	Radikale Glossektomie, sonstige.
25.2x.50↔	Pelviglossomandibulektomie, n.n.bez.	29.31↔	Krikopharyngeale Myotomie
25.2x.51↔	Pelviglossomandibulektomie, ohne Rekonstruktion	29.32.00↔	Pharyngeale Divertikulektomie, n.n.bez.
25.2x.52↔	Pelviglossomekt, Rekonstruktion m lok Schleimhaut	29.32.10↔	Endoskopisches Diverticulostomie eines Zenker-Divertikels
25.2x.53↔	Pelviglossomekt, Rekonstruktion m myokutanem Lp	29.32.11↔	Divertikulektomie eines Zenker-Divertikels
25.2x.54↔	Pelviglossomekt, Reko m fr mikrovaskanast Tx	29.32.99↔	Pharyngeale Divertikulektomie, sonstige
25.2x.59↔	Pelviglossomandibulektomie, mit sonstiger Rekonstruktion	29.33.00↔	(Partielle) Pharyngektomie, n.n.bez.
25.3x.00↔	Vollständige Glossektomie, n.n.bez.	29.33.10↔	Partielle Pharyngektomie, ohne Rekonstruktion
25.3x.09↔	Vollständige Glossektomie, sonstige	29.33.11↔	Part Pharyngekt, Rekonstruktion m gestielt reg o Fernl
25.3x.10↔	Vollständige Glossekt, transoraler Zugang, n.n.bez.	29.33.12↔	Part Pharyngekt, Reko m fr mikrovaskanast Tx
25.3x.11↔	Vollständige Glossekt, transoraler Zugang, oh Reko	29.33.20↔	Totale Pharyngekt, Reko m gestielt reg o Fernl
25.3x.12↔	Vollst Glossekt, transoraler Zugang, Reko m lok Schleimh	29.33.21↔	Tt Phryngkt, Rk m fr mkrvsknst Tx, fr Dmtr o Mgnhchzg
25.3x.13↔	Vollst Glossekt, transoraler Zugang, Reko m myokutanem Lp	29.33.99↔	(Partielle) Pharyngektomie, sonstige
25.3x.14↔	Vllst Glsskt, trnsr Zg, Rk m fr mkrvsknst Tx	29.39↔	Sonstige Exz oder Destr von Läsion oder Gew a Pharynx
25.3x.19↔	Vollständige Glossekt, transoraler Zugang, m So Reko	29.4x.00↔	Plastische Rekonstruktion am Pharynx, n.n.bez.
25.3x.20↔	Vollständige Glossekt, transmand Zugang, n.n.bez.	29.4x.10↔	Plast Reko a Phar, m lok Schleimhaut o fr Hautlap
25.3x.21↔	Vollständige Glossekt, transmand Zugang, oh Reko	29.4x.11↔	Plast Rekonstruktion a Phar, m gestielt myokutanem Lp
25.3x.22↔	Vollst Glossekt, transmand Zugang, Reko m lok Schleimh	29.4x.12↔	Plst Rk a Phar, m mkrvsk anstmsiertm Tx, Dmtr o Mgnhchzg
25.3x.23↔	Vollst Glossekt, transmand Zug, Reko m myokutanem Lp	29.4x.99↔	Plastische Rekonstruktion am Pharynx, sonstige
25.3x.24↔	Vllst Glsskt, trnsmdn Zg, Rk m fr mkrvsknst Tx	29.99↔	Sonstige Operation am Pharynx
25.3x.29↔	Vollständige Glossekt, transmand Zugang, m so Reko	31.73↔	Verschluss einer anderen trachealen Fistel
25.3x.30↔	Vollständige Pelviglossektomie, transoraler Zugang, n.n.bez.	32.09.00↔	So Lok Exz o Destr von Läs o Gew an e Bronch, n.n.bez.
25.3x.31↔	Vollständige Pelviglekt, transoraler Zugang, oh Reko	32.09.10↔	So Lok Exz o Destr v Läs o Gew an e Bronch, d Thorakot
25.3x.32↔	Vollst Pelviglekt, transoraler Zugang, Reko m lok Schleimh	32.09.20↔	S Lk Exz o Dstr v Läs o Gw an e Brnch, d Thrkskpie
25.3x.33↔	Vollst Pelviglekt, transoraler Zugang, Reko m myokutanem Lp	32.09.99↔	So Lok Exz o Destr von Läs o Gew an e Bronch, so
25.3x.34↔	Vllst Plvglkt, trnsr Zg, Rk m fr mkrvsknst Tx	32.1x.00↔	Sonstige Exzision an einem Bronchus, n.n.bez.
25.3x.39↔	Vollständige Pelviglekt, transoraler Zugang, m so Reko	32.1x.10↔	Sonst Exzision an einem Bronchus, Bifurkationsresektion
25.3x.40↔	Vollständige Pelviglekt, transmand Zugang, n.n.bez.	32.1x.20↔	So Exz an e Bronch, Rev e Bronchusstumpfinsuffizien

32.1x.99↔	Sonstige Exzision an einem Bronchus, sonstige	33.49.11↔	Plst Dckng intrthr vsk Anstmsn u Näht, m Omntm mjs
32.20↔	Thorakoskop Exzision von Läsion oder Gewebe an der Lunge	33.49.12↔	Plst Dckng intrthr vsk Anstmsn u Näht, m MTrnsp
32.21↔	Pliikatur einer Emphyseblase	33.49.13↔	Plst Dckng intrthr vsk Anstmsn u Näht, m Prk
32.22↔	Chirurgische Lungenvolumenreduktion	33.49.14↔	Plst Dckng intrthr vsk Anstmsn u Näht, m Zwrfch
32.23↔	Offene Exzision von Läsion oder Gewebe an der Lunge	33.49.15↔	Plst Dckng intrthr vsk Anstmsn u Näht, m Vn azygs
32.24↔	Perkutane Exzision von Läsion oder Gewebe an der Lunge	33.49.16↔	Plst Dckng intrthr vsk Anstmsn u Näht, m Pleur
32.25↔	Thorakoskop Ablation von Läsion oder Gewebe an der Lunge	33.49.17↔	Plst Dckng intrthr vsk Anstmsn u Näht, m prkrdialm Ftt
32.26↔	Sonstige und ni näh bez Exz von Läs oder Gew an d Lu	33.49.19↔	Plast Deckung intrathor vask Anastomosen u Nähte, so
32.28↔	Endosk Exz oder Destr von Läsion oder Gew an d Lunge	33.49.99↔	Sonstige und Plast Rekonstruktion an d Lu, sonstige
32.29↔	Sonstige Lok Exz oder Destr von Läs oder Gew an d Lu	33.71.00↔	End Einsetz o Ersetz von Bronchialventil(en), n.n.bez.
32.30↔	Thorakoskopische Segmentresektion der Lunge	33.71.10↔	Endoskopisches Einsetzen von Bronchialventil(en), n.n.bez.
32.39↔	Sonst und nicht näher bez Segmentresektion der Lunge	33.71.11↔	Endoskopisches Einsetzen von Bronchialventil(en), ein Ventil
32.41.00↔	Thorakoskopische Lobektomie an der Lunge, n.n.bez.	33.71.12↔	Endosk Einsetzen von Bronchialventil(en), zwei Ventile
32.41.10↔	Lbkt an d L, thrksk, oh Ang e rd Lymphkt, n.n.bz.	33.71.13↔	Endosk Einsetzen von Bronchialventil(en), drei Ventile
32.41.11↔	Lbkt an d L, thrksk, oh Ang rd Lymphkt, oh brnchpl o angiopl Erw	33.71.14↔	Endosk Einsetzen von Bronchialventil(en), vier Ventile
32.41.12↔	Lbkt an d L, thrksk, oh Ang e rd Lymphkt, m brnchpl Erw	33.71.15↔	End Einsetz von Bronchialventil(en), 5 u mehr Ventile
32.41.13↔	Lbkt an d L, thrksk, oh Ang e rd Lymphkt, m angiopl Erw	33.71.20↔	Endoskopisches Ers von Bronchialventil(en), n.n.bez.
32.41.14↔	Lbkt an d L, thrksk, oh Ang rd Lymphkt, m brnchpl u angiopl Erw	33.71.21↔	Endoskopisches Ers von Bronchialventil(en), ein Ventil
32.41.19↔	Lobekt an d Lu, thoraksk, oh Ang e rad Lymphekt, so	33.71.22↔	Endoskopisches Ers von Bronchialventil(en), zwei Ventile
32.41.20↔	Lobekt an d Lu, thoraksk, m radik Lymphekt, n.n.bez.	33.71.23↔	Endoskopisches Ers von Bronchialventil(en), drei Ventile
32.42.00↔	Lobektomie an der Lunge, offen chirurgisch, n.n.bez.	33.71.24↔	Endoskopisches Ers von Bronchialventil(en), vier Ventile
32.42.10↔	Lbkt an d L, offn chr, oh Ang e rd Lymphkt, n.n.bz.	33.71.25↔	End Ersetz von Bronchialventil(en), 5 und mehr Ventile
32.42.11↔	Lbkt an d L, offn chr, oh Ang rd Lymphkt, oh brnchpl o angiopl Erw	33.71.99↔	End Einsetz o Ersetz von Bronchialventil(en), sonstige
32.42.12↔	Lbkt an d L, offn chr, oh Ang e rd Lymphkt, m brnchpl Erw	33.79↔	End Einsetz von So Bronchialvorrichtung o Substanz
32.42.13↔	Lbkt an d L, offn chr, oh Ang e rd Lymphkt, m angiopl Erw	33.92↔	Ligatur eines Bronchus
32.42.14↔	Lbkt an d L, offn chr, oh Ang rd Lymphkt, m brnchpl u angiopl Erw	33.98↔	Sonstige Operationen an einem Bronchus
32.42.19↔	Lobekt an d Lu, offen chir, oh Ang e rad Lymphekt, so	33.99↔	Sonstige Operationen an der Lunge
32.42.20↔	Lobekt an d Lu, offen chir, m radik Lymphekt, n.n.bez.	34.02↔	Probethorakotomie
32.42.21↔	Lbkt an d L, offn chr, m rdk Lymphkt, oh brnchpl o angiopl Erw	34.03↔	Rethorakotomie
32.42.22↔	Lbkt an d L, offn chr, m rdk Lymphkt, m brnchpl Erw	34.3x.00↔	Exz oder Destr von Läs oder Gew d Mdst, n.n.bez.
32.42.23↔	Lbkt an d L, offn chr, m rdk Lymphkt, m angiopl Erw	34.3x.10↔	Exzision von Läsion oder Gewebe des Mediastinums
32.42.24↔	Lbkt an d L, offn chr, m rdk Lymphkt, m brnchpl u angiopl Erw	34.3x.20↔	Resektion von Läsion oder Gewebe des Mediastinums, n.n.bez.
32.42.29↔	Lobekt an d Lu, offen chir, m radik Lymphekt, sonstige	34.3x.21↔	Res von Läs o Gew d Mdst, oh Res an mediast Organen
32.42.30↔	Lobektomie an der Lunge, erweitert	34.3x.22↔	Rs v Läs o Gw d Mdst, m Lngnrs o Brstwdteilstktion
32.42.40↔	Lobektomie an der Lunge, Bilobektomie, n.n.bez.	34.3x.23↔	Resektion von Läs o Gew d Mdst, m Perikardtres
32.42.41↔	Lobekt an d Lu, Bilobekt, ohne bronchopl o angiopl Erw	34.3x.24↔	Resektion von Läs o Gew d Mdst, m prothetischem GefErs
32.42.42↔	Lobektomie an d Lunge, Bilobekt, mit bronchopl Erw	34.3x.25↔	Resektion von Läs o Gew d Mdst, m Lungenres und GefErs
32.42.43↔	Lobektomie an d Lunge, Bilobekt, mit angiopl Erw	34.3x.26↔	Res von Läs o Gew d Mdst, m Lungenres und Perikardtres
32.42.44↔	Lobekt an d Lu, Bilobekt, m bronchopl und angiopl Erw	34.3x.27↔	Res von Läs o Gew d Mdst, m Perikardtres und GefErs
32.42.49↔	Lobektomie an der Lunge, Bilobektomie, sonstige	34.3x.28↔	Rs v Läs o Gw d Mdst, m Lngn u Prkrdrts u GfErs
32.42.99↔	Lobektomie an der Lunge, offen chirurgisch, sonstige	34.3x.29↔	Resektion von Läsion oder Gewebe des Mediastinums, sonst
32.49↔	Sonstige Lobektomie an der Lunge	34.3x.30↔	Destruktion von Läsion oder Gewebe des Mediastinums
32.50↔	Thorakoskopische Pneumonektomie	34.3x.99↔	Exz oder Destr von Läs oder Gew d Mdst, sonstige
32.59↔	Exzision der Lunge, n.n.bez.	34.4x.00↔	Exzision oder Destr einer Läsion an d Bruw, n.n.bez.
32.6↔	Radikale Dissektion von Thoraxstrukturen	34.4x.10↔	Exzision einer Läsion an der Brustwand
32.9↔	Sonstige Exzision an der Lunge	34.4x.20↔	Teilresektion einer Läsion an der Brustwand, n.n.bez.
33.0↔	Inzision an einem Bronchus	34.4x.21↔	Teilresektion e Läsion an der Brustwand, ohne Rekonstruktion
33.1↔	Inzision an der Lunge	34.4x.22↔	Teilresektion e Läsion an der Brustwand, mit Rekonstruktion
33.20↔	Thorakoskopische Lungenbiopsie	34.4x.30↔	Rs e Läs an d Bruw, kmplt Rs d Strnms, n.n.bz.
33.34.00↔	Thorakoplastik, n.n.bez.	34.4x.31↔	Res e Läs an d Bruw, komplette Res d Sternums, oh Reko
33.34.10↔	Thorakoplastik, partiell	34.4x.32↔	Res e Läs an d Bruw, komplette Res d Sternums, m Reko
33.34.20↔	Thorakoplastik, komplett	34.51↔	Dekortikation der Lunge
33.34.99↔	Thorakoplastik, sonstige	34.52↔	Thorakoskopische Dekortikation der Lunge
33.39↔	Sonstiger chirurgischer Lungenkollaps	34.59.00↔	Sonstige Exzision an der Pleura, n.n.bez.
33.41↔	Naht eines Bronchusrisses	34.59.10↔	Sonst Exzision an der Pleura, thorakoskopische Pleurektomie
33.42↔	Verschluss einer Bronchusfistel	34.59.20↔	Sonst Exzision an der Pleura, offen chirurgische Pleurektomie
33.43↔	Verschluss einer Lungenverletzung	34.59.99↔	Sonstige Exzision an der Pleura, sonstige
33.48.00↔	So und Plast Rekonstruktionen an e Bronch, n.n.bez.	34.6x.00↔	Pleurodese, n.n.bez.
33.48.10↔	Plst Dckng brnchialr Anstmsn u Näht, n.n.bz.	34.6x.11↔	Pleurodese, offen chirurgisch, ohne Dekortikation
33.48.11↔	Plst Dckng brnchialr Anstmsn u Näht, m Omntm mjs	34.6x.12↔	Pleurodese, offen chirurgisch, mit Dekortikation
33.48.12↔	Plst Dckng brnchialr Anstmsn u Näht, m MTrnsp	34.6x.19↔	Pleurodese, offen chirurgisch, sonstige
33.48.13↔	Plast Deckung bronchialer Anastomosen u Nähte, m Perik	34.6x.20↔	Pleurodese, thorakoskopisch, n.n.bez.
33.48.14↔	Plst Dckng brnchialr Anstmsn u Näht, m Zwrfch	34.6x.21↔	Pleurodese, thorakoskopisch, ohne Dekortikation
33.48.15↔	Plst Dckng brnchialr Anstmsn u Näht, m Vn azygs	34.6x.22↔	Pleurodese, thorakoskopisch, mit Dekortikation
33.48.16↔	Plast Deckung bronchialer Anastomosen u Nähte, m Pleur	34.6x.29↔	Pleurodese, thorakoskopisch, sonstige
33.48.17↔	Plst Dckng brnchialr Anstmsn u Näht, m prkrdialm Ftt	34.6x.99↔	Pleurodese, sonstige
33.48.19↔	Plast Deckung bronchialer Anastomosen und Nähte, So	34.71↔	Naht einer Brustwandverletzung
33.48.99↔	So und Plast Rekonstruktionen an e Bronch, So	34.72↔	Verschluss einer Thorakostomie
33.49.00↔	Sonstige und Plast Rekonstruktion an d Lu, n.n.bez.	34.73↔	Verschluss anderer Thoraxfisteln
33.49.10↔	Plst Dckng intrthr vsk Anstmsn u Näht, n.n.bz.	34.74↔	Korrektur einer Brustwanddeformität

34.79.00↔	Sonst plastische Rekonstruktion an der Brustwand, n.n.bez.	35.29.20↔	Ers d TruncusKlap b kongenitalen Klappanom d Herz
34.79.10↔	S Plst Rk an d Brw, sk Vrschl e Thrkt, n.n.bz.	35.29.99↔	Herzklappenersatz, sonstige Klappe, sonstige
34.79.11↔	S Plst Rk an d Brw, sk Vrschl e Thrkt, d Drht	35.31↔	Papillarmuskelopration
34.79.12↔	So Plast Reko an d Bruw, sek Vrschl e Thorakot, d Pl	35.32↔	Sehnenfaden-Operation
34.79.19↔	So Plast Reko an d Bruw, sek Verschluss e Thorakot, so	35.33.00↔	Anuloplastik, n.n.bez.
34.79.20↔	So Plast Reko an d Bruw, Stab, offen chir, n.n.bez.	35.33.10↔	Anuloplastik der Mitralklappe, n.n.bez.
34.79.21↔	So Plast Reko an d Bruw, Stab, offen chir, d Draht	35.33.11↔	Anuloplastik der Mitralklappe, offen
34.79.22↔	So Plast Reko an d Bruw, Stab, offen chir, d Pl	35.33.19↔	Anuloplastik der Mitralklappe, sonstige
34.79.29↔	So Plast Reko an d Bruw, Stab, offen chir, so	35.33.20↔	Anuloplastik der Pulmonalklappe, n.n.bez.
34.79.30↔	S Plst Rk an d Brw, off Rp e Strmmfrktr, n.n.bz.	35.33.21↔	Anuloplastik der Pulmonalklappe, offen
34.79.31↔	S Plst Rk an d Brw, off Rp e Strmmfrktr, d Drht	35.33.29↔	Anuloplastik der Pulmonalklappe, sonstige
34.79.32↔	S Plst Rk an d Brw, off Rp e Strmmfrktr, d Pl	35.33.30↔	Anuloplastik der Trikuspidalklappe, n.n.bez.
34.79.39↔	So Plast Reko an d Bruw, off Rep e Sternumfraktur, So	35.33.31↔	Anuloplastik der Trikuspidalklappe, offen
34.79.40↔	So Plast Reko an d Bruw, Knochenplastik und Knochtx	35.33.39↔	Anuloplastik der Trikuspidalklappe, sonstige
34.79.99↔	Sonst plastische Rekonstruktion an der Brustwand, sonst	35.33.99↔	Anuloplastik, sonstige
34.81↔	Exzision von Läsion oder Gewebe am Zwerchfell	35.34↔	Infundibulektomie
34.82↔	Naht eines Zwerchfellrisses	35.35.00↔	Operationen an den Trabeculae carneae cordis, n.n.bez.
34.83↔	Verschluss einer Zwerchfellfistel	35.35.10↔	Subvalvuläre fibröse o muskuläre Res an d Aortklapp
34.84↔	Sonstige plastische Rekonstruktion am Zwerchfell	35.35.99↔	Operationen an den Trabeculae carneae cordis, sonstige
35.10↔	Valvuloplastik a offenen Herz, ohne Ers, Klap Ni bez	35.39.00↔	Op an and an d Herzkl angrenz Strukturen, n.n.bez.
35.11.00↔	Valvplast d Aortklapp a off Herz, oh Ers, n.n.bez.	35.39.10↔	Supravalvuläre Resektion, Herzklappe, n.n.bez.
35.11.10↔	Valvulotomie der Aortenklappe am offenen Herzen	35.39.11↔	Supravalvuläre Resektion, Aortenklappe
35.11.20↔	Rk d Artklpp a off Hz, oh Ers, b kng Klppnm d Hz	35.39.12↔	Supravalvuläre Resektion, Pulmonalklappe
35.11.99↔	Valvuloplastik d Aortklapp a off Herz, oh Ers, So	35.39.19↔	Supravalvuläre Resektion, sonstige Herzklappe
35.12.00↔	Valvplast d Mitralkl a off Herz, oh Ers, n.n.bez.	35.39.99↔	Op an and an d Herzkl angrenz Strukturen, sonstige
35.12.10↔	Valvulotomie der Mitralklappe am offenen Herzen	35.41.00↔	Vergrosserung e bestehenden Vorhofseptumdefektes, n.n.bez.
35.12.11↔	Segelrekonstruktion der Mitralklappe am offenen Herzen	35.41.10↔	Vergrosserung e besteh Vorhofseptumdefektes, off Tech
35.12.20↔	Rk d Mitrkl a off Hz, oh Ers, b kng Klppnm d Hz	35.41.20↔	Vergross e besteh Vorhofseptumdefektes, geschl Tech
35.12.99↔	Valvuloplastik d Mitralkl a off Herz, oh Ers, sonstige	35.41.99↔	Vergrosserung e bestehenden Vorhofseptumdefektes, sonst
35.13.00↔	Valvplast d Pulmklapp a off Herz, oh Ers, n.n.bez.	35.42.00↔	Bildung von Herzseptumdefekten, n.n.bez.
35.13.10↔	Valvulotomie der Pulmonalklappe am offenen Herzen	35.42.10↔	Bildung von Herzseptumdefekten, offene Technik
35.13.20↔	Rk d Plmklpp a off Hz, oh Ers, b kng Klppnm d Hz	35.42.20↔	Bildung von Herzseptumdefekten, geschlossene Technik
35.13.99↔	Valvuloplastik d Pulmklapp a off Herz, oh Ers, so	35.42.99↔	Bildung von Herzseptumdefekten, sonstige
35.14.00↔	Valvplast d Trikusklap a off Herz, oh Ers, n.n.bez.	35.43.00↔	Vergross e besteh Ventrikelseptumdefektes, n.n.bez.
35.14.10↔	Valvulotomie der Trikuspidalklappe am offenen Herzen	35.43.10↔	Vergross e besteh Ventrikelseptumdefektes, off Tech
35.14.11↔	Segelrekonstruktion der Trikuspidalklappe am offenen Herzen	35.43.20↔	Vergross e besteh Ventrikelseptumdefektes, geschl Tech
35.14.20↔	Rk d Trkspklp a off Hz, oh Ers, b kng Klppnm d Hz	35.43.99↔	Vergrosserung e besteh Ventrikelseptumdefektes, so
35.14.99↔	Valvuloplastik d Trikusklap a off Herz, oh Ers, so	35.50↔	Korrektur von nicht näher bez Herzseptdef mit Prothese
35.19.00↔	Valvuloplastik a off Herz, oh Ers, So Klap, n.n.bez.	35.51↔	Korr e Vorhofseptumdefektes m Prothese, offene Technik
35.19.10↔	Rk e AVKlp a off Hz, oh Ers, b kng Klppnm d Hz	35.53↔	Korr e Ventrikelseptumdefektes m Prothese, off Zugang
35.19.11↔	Rk e Trncklpp a off Hz, oh Ers, b kng Klppnm d Hz	35.54↔	Korrektur von Endokardkissendefekten (AV-Kanal) mit Prothese
35.19.99↔	Valvuloplastik a off Herz, oh Ers, So Klap, So	35.60↔	Korrektur e nicht bez Herzseptumdefektes mit BioGraft
35.20↔	Herzklappenersatz, Klappe nicht bezeichnet	35.61↔	Korrektur eines Vorhofseptumdefektes mit Bio-Graft
35.21.00↔	Aortenklappenersatz mit Graft, n.n.bez.	35.62↔	Korrektur eines Ventrikelseptumdefektes mit Bio-Graft
35.21.10↔	Aortenklappenersatz mit Graft, Bioprothese	35.63↔	Korr von Endokardkissendefekten (AV-Kanal) mit Bio-Graft
35.21.11↔	Aorklappers m Graft selbexp Bioproth, nahtfrei, off chir	35.70↔	Sonstige Ni näh bez Korr von Ni näh bez Herzseptdef
35.21.20↔	Implant e klappentragenden Gefprothese, biol Aortklapp	35.71↔	Sonstige nicht näher bez Korr e Vorhofseptumdefektes
35.21.99↔	Aortenklappenersatz mit Graft, sonstige	35.72.00↔	Korrektur eines Ventrikelseptumdefektes, n.n.bez.
35.22.00↔	Sonstiger Aortenklappenersatz, n.n.bez.	35.72.10↔	Verschluss eines erworbenen Ventrikelseptumdefektes
35.22.10↔	Minimal-invasive Implantation einer Aortenklappe, n.n.bez.	35.72.99↔	Korrektur eines Ventrikelseptumdefektes, sonstige
35.22.11↔	Minimal-invasive Implantation e Aortenklappe, transapikal	35.73↔	So und Ni näh bez Korr von Endokardkissendef (Avkan)
35.22.19↔	Minimal-invasive Implantation einer Aortenklappe, sonst	35.81↔	Totalkorrektur einer Fallot-Tetralogie
35.22.20↔	Aortenklappenersatz durch Autotransplant [Ross-Operation]	35.82↔	Totalkorrektur von total falsch mündenden Pulmonalvenen
35.22.30↔	Implant e klappentr Gefprothese, mechanische Aortklapp	35.83↔	Totale Rekonstruktion des Truncus arteriosus
35.22.99↔	Sonstiger Aortenklappenersatz, sonstige	35.84↔	Totalkorr d Transposition d gross Gef, ni ao klass
35.23↔	Mitralklappenersatz mit Graft	35.91↔	Interatriale Transposition des venösen Rückflusses
35.24↔	Sonstiger Mitralklappenersatz	35.92↔	Erzeug e Cond zwischen rechtem Ventrikel und Pulmonart
35.25.00↔	Pulmonalklappenersatz mit Graft, n.n.bez.	35.93↔	Erzeugen eines Conduits zwischen linkem Ventrikel und Aorta
35.25.10↔	Pulmonalklappenersatz mit Graft, Bioprothese	35.94↔	Erzeugen eines Conduits zwischen Vorhof und Pulmonalarterie
35.25.20↔	Implant e klappentr Gefprothese, biol Pulmonalklappe	35.95.00↔	Revision einer Korrekturoperation am Herzen, n.n.bez.
35.25.99↔	Pulmonalklappenersatz mit Graft, sonstige	35.95.10↔	Prothesenrefixation eines Herzklappenersatzes, n.n.bez.
35.26.00↔	Sonstiger Pulmonalklappenersatz, n.n.bez.	35.95.11↔	Prothesenrefixation eines Aortenklappenersatzes
35.26.10↔	Minimal-invasive Implantation einer Pulmonalklappe, n.n.bez.	35.95.12↔	Prothesenrefixation eines Mitralklappenersatzes
35.26.19↔	Minimal-invasive Implantation einer Pulmonalklappe, sonst	35.95.13↔	Prothesenrefixation eines Pulmonalklappenersatzes
35.26.20↔	Implant e klappentr Gefprothese, Mech Pulmonalklappe	35.95.14↔	Prothesenrefixation eines Trikuspidalklappenersatzes
35.26.99↔	Sonstiger Pulmonalklappenersatz, sonstige	35.95.19↔	Prothesenrefixation eines Herzklappenersatzes, sonstige
35.27↔	Trikuspidalklappenersatz mit Graft	35.95.99↔	Revision einer Korrekturoperation am Herzen, sonstige
35.28↔	Sonstiger Trikuspidalklappenersatz	35.98.00↔	Sonstige Operationen an Herzsepten, n.n.bez.
35.29.00↔	Herzklappenersatz, sonstige Klappe, n.n.bez.	35.98.10↔	Prktrntnrsimln Vrschl e Vhsptmdfkt, n.n.bz.
35.29.10↔	Ers d AVKlappe b kongenitalen Klappenanomalien d Herz	35.98.19↔	Prktrntnrsimln Vrschl e Vhsptmdfkt, S

35.98.30↔	Perkutanentransluminalen Verschl e Vsd	37.35↔	Partielle Ventrikulektomie
35.98.99↔	Sonstige Operationen an Herzsepten, sonstige	37.41↔	Implant von prothetischem herzunterst System a Herz
35.99.00↔	Sonstige Operationen an Herzklappen, n.n.bez.	37.52↔	Implantation eines kompletten Herzersatzsystems
35.99.10↔	Sonstige Operationen b kong Klappanom d Herz, n.n.bez.	37.53↔	Ers o Repar d thor Einheit e kompl Herzersatzsyst
35.99.11↔	Sonstige Op b kong Klappanom d Herz, Aortklapp	37.54↔	Ers o Rpr v snst implntbr Bstndt e kompl Hrzrstzsyst
35.99.12↔	Sonstige Operationen b kong Klappanom d Herz, Mitrakl	37.62↔	Einsetzen von nicht-implantierbarem herzunterstütz System
35.99.13↔	Sonstige Op b kong Klappanom d Herz, Pulmonalklappe	37.63.00↔	Reparatur von herzunterstützendem System, n.n.bez.
35.99.14↔	Sonstige Op b kong Klappanom d Herz, Trikuspidalklappe	37.63.10↔	Isl Pmpw(N offn chr)e extrk Pmp(Kreislp o Zntrpm),nnbz
35.99.15↔	So Op b kong Klappanom d Herz, AV o Trunkusklappe	37.63.11↔	Isl Pmpw(N offn chr)e extrk Pmp(Kreislp o Zntrpm),unvntr
35.99.19↔	Sonstige Op b kong Klappanom d Herz, sonstige Klap	37.63.12↔	Isl Pmpw(N offn chr)e extrk Pmp(Kreislp o Zntrpm),bv
35.99.20↔	Sonstige Operationen an Herzklappen, minimal-invasiv	37.63.19↔	Isl Pmpwch(N offn chr)e extrk Pmp(Kreislp o Zntrpm),s
35.99.99↔	Sonstige Operationen an Herzklappen, sonstige	37.63.20↔	Isol Pumpwech (Ni offen chir) e parak Pumpe, n.n.bez.
36.03↔	Koronarangioplastik am offenen Thorax	37.63.21↔	Isol Pumpwech (Ni offen chir) e parak Pumpe, univentr
36.09↔	Sonstige Koronararterien-Desobliteration	37.63.22↔	Isol Pumpenwechsel (Ni offen chir) e parak Pumpe, biv
36.10.00↔	Aortokoronarer Bypass zur Myokard-Revaskularisation, n.n.bez.	37.63.29↔	Isol Pumpwech (Ni offen chir) e parak Pumpe, sonstige
36.10.11↔	Aortokor Byp zur MyokRevaskularisation, konv Technik	37.63.99↔	Reparatur von herzunterstützendem System, sonstige
36.10.12↔	Aortokor Byp zur MyokRevask, d mininv Technik	37.64.00↔	Entfernung von herzunterstützenden Systemen, n.n.bez.
36.10.19↔	Aortokor Byp zur MyokRevask, sonstige Technik	37.64.10↔	Entfernung einer intraaortalen Ballonpumpe
36.10.99↔	Aortokoronarer Bypass zur Myokard-Revaskularisation, sonst	37.64.20↔	Entfernung einer extrakorporalen Pumpe
36.11.00↔	(Aorto)koronarar Byp an e einz Korart, n.n.bez.	37.64.30↔	Entfernung einer parakorporalen Pumpe
36.11.11↔	(Aorto)koronarar Byp an e einz Korart, konv Technik	37.64.40↔	Entf eines kompletten Herzersatzsystems (Kunstherz)
36.11.12↔	(Aorto)koro Byp an e einz Korart, d mininv Technik	37.64.50↔	Entfernung einer intrakorporalen Pumpe
36.11.19↔	(Aorto)koro Byp an e einz Korart, sonstige Technik	37.64.60↔	Entfernung eines äußeren Myokardunterstützungssystems
36.11.99↔	(Aorto)koronarar Byp an e einz Korart, sonstige	37.64.70↔	Entf e transvasal platzierten axial Pumpe z Kreislrnt
36.12.00↔	(Aorto)koronarar Bypass an zwei Koronararterien, n.n.bez.	37.64.99↔	Entfernung von herzunterstützenden Systemen, sonstige
36.12.11↔	(Aorto)koronarar Byp an 2 Korart, konv Technik	37.65.00↔	Implant von äusserlichem herzunterst System, n.n.bez.
36.12.12↔	(Aorto)koro Byp an 2 Korart, d minimalinvasive Technik	37.65.10↔	Implnt(ffn chr)e extrk Pmp(z.B. Kreislp o Zntrpm),nnbz
36.12.19↔	(Aorto)koro (Aorto)koro Byp an 2 Korart, So Technik	37.65.11↔	Imp(ffn chr)e extrk Pmp(z.B. Kreislp o Zntrpm),unvntr
36.12.99↔	(Aorto)koronarar Bypass an zwei Koronararterien, sonst	37.65.12↔	Implnt(ffn chr)e extrk Pmp(z.B. Kreislp o Zntrpm),bv
36.13.00↔	(Aorto)koronarar Bypass an drei Koronararterien, n.n.bez.	37.65.19↔	Implnt(ffn chr)e extrk Pmp(z.B. Kreislp o Zntrpm),so
36.13.11↔	(Aorto)koronarar Byp an 3 Korart, konv Technik	37.65.20↔	Implant (offen chir) e parakorporalen Pumpe, n.n.bez.
36.13.12↔	(Aorto)koro Byp an 3 Korart, d minimalinvasive Technik	37.65.21↔	Implant (offen chir) e parak Pumpe, univentrikulär
36.13.19↔	(Aorto)koronarar Byp an 3 Korart, sonstige Technik	37.65.22↔	Implantation (offen chir) e parakorporalen Pumpe, biv
36.13.99↔	(Aorto)koronarar Bypass an drei Koronararterien, sonst	37.65.29↔	Implant (offen chir) e parakorporalen Pumpe, sonstige
36.14.00↔	(Art)kr (Art)kr Byp an 4 u mhr Krrt, n.n.bz.	37.65.50↔	Dauer d Beh m e univentr extrak Pumpe, n.n.bez.
36.14.11↔	(Aorto)koro Byp an 4 und mehr Korart, konv Technik	37.65.51↔	Dauer d Bh m e unvntr extrk Pmp: wng als 48 Std
36.14.12↔	(Aorto)koro Byp an 4 und mehr Korart, d mininv Technik	37.65.52↔	Dauer d Bh m e unvntr extrk Pmp: 48 bs unt 96 Std
36.14.19↔	(Art)kr (Art)kr Byp an 4 u mhr Krrt, S Tch	37.65.53↔	Dauer d Beh m e univentr extrak Pumpe: 96 Std u läng
36.14.99↔	(Aorto)koro (Aorto)koro Byp an 4 und mehr Korart, so	37.65.60↔	Dauer d Beh mit e biv extrakorporalen Pumpe, n.n.bez.
36.15↔	Einf Byp zwischen A. mammaria int und Koronararterien	37.65.61↔	Dauer d Beh m e biv extrak Pumpe: weniger als 48 Std
36.16↔	Zweifacher A. mammaria interna-Koronararterien Bypass	37.65.62↔	Dauer d Beh m e biv extrak Pumpe: 48 bis unter 96 Std
36.19↔	Sonst Bypass-Anastomose zur Myokard Revaskularisation	37.65.69↔	Dauer d Beh mit e biv extrak Pumpe: mehr Stunden
36.31↔	Transmyokardiale Revaskularisation am offenen Thorax	37.65.99↔	Implant von äusserlichem herzunterst System, sonstige
36.32↔	Sonstige transmyokardiale Revaskularisation	37.66.00↔	Einsetz von implantbar herzunterst System, n.n.bez.
36.33↔	Endoskopische transmyokardiale Revaskularisation	37.66.10↔	Implant (offen chir) e intrakorporalen Pumpe, n.n.bez.
36.34↔	Perkutane transmyokardiale Revaskularisation	37.66.11↔	Implant (offen chir) e intrakorp Pumpe, univentrikulär
36.39.00↔	Sonstige Herz-Revaskularisation, n.n.bez.	37.66.12↔	Implantation (offen chir) e intrakorporalen Pumpe, biv
36.39.10↔	Herz-Revaskularisation durch Koronararterienpatch	37.66.19↔	Implant (offen chir) e intrakorporalen Pumpe, sonstige
36.39.11↔	Revision eines Koronararterienbypass	37.66.99↔	Einsetz von implantbar herzunterst System, sonstige
36.39.12↔	Neuanlage eines Koronararterienbypass	37.67↔	Implantation eines herzmuskelstimulierenden Systems
36.39.13↔	Transposition von Koronararterien	37.91↔	Offene Herzmassage
36.39.14↔	HerzRevask m fr A. mamm intTx (IMATx)	37.94.00↔	Implantation oder Ers eines Defi, n.n.bez.
36.39.99↔	Sonstige Herz-Revaskularisation, sonstige	37.94.01↔	Implantation eines Defi mit Einkammer-Stimulation
37.11.00↔	Kardiotorie, n.n.bez.	37.94.02↔	Implantation eines Defi mit Zweikammer-Stimulation
37.11.10↔	Epikardiale, endokardiale und epimyokardiale Inzision	37.94.03↔	Implantation eines Defibrillators mit biv Stimulation
37.11.99↔	Kardiotorie, sonstige	37.94.04↔	Imp Df m zsätzlchm Drcksnsr z niv Mssng d rchtsvntr Drcks
37.12↔	Perikardiotomie	37.94.10↔	Ersetzen eines Defibrillators, n.n.bez.
37.31.00↔	Perikardektomie, n.n.bez.	37.94.11↔	Ersetzen eines Defibrillators mit Einkammer-Stimulation
37.31.10↔	Perikardektomie, partiell	37.94.12↔	Ers eines Defi mit Zweikammer-Stimulation
37.31.20↔	Perikardektomie, total	37.94.19↔	Ersetzen eines Defibrillators, sonstige
37.31.30↔	Adhäsiolyse am Perikard	37.94.20↔	Systemst e Herzschrn auf Defi m EinkStimul, n.n.bez.
37.31.99↔	Perikardektomie, sonstige	37.94.21↔	Systemumstellung e Herzschrn auf Defi m EinkStimul
37.32↔	Aneurysmektomie am Herzen	37.94.22↔	Systemst e Herzschrn o Defi auf Defi m ZweikStimul
37.33.00↔	Exz o Destr v and Läs o Gew d Herz, off Zug, n.n.bez.	37.94.29↔	Systemst e Herzschrn o Defi auf Defi m biv Stimul, so
37.33.10↔	Exz o Destr a Reizleitungssystem, off Zugang, n.n.bez.	37.94.99↔	so Implnt o Erstz e tt autm Krdiovtr / DfSyst [AICD], S
37.33.11↔	Exz o Dstr a Reizlsystm,off Zg.abltv Mssn b Tchyrhythmie	37.96↔	Implant nur d Pulsgenerator e autom Kardiov/Defi
37.33.19↔	Exz o Destr a Reizleitungssystem, off Zugang, sonstige	37.98.00↔	Ersetz nur d Pulsgener e autom Kardiov/Defi, n.n.bez.
37.33.20↔	Exz von and Läsion oder Gew d Herzens, offener Zugang	37.98.10↔	Erstz nr d Plsgnr e autm Krdiov/Df m EnkStml
37.33.30↔	Destr von and Läsion oder Gew d Herz, offener Zugang	37.98.11↔	Erstz nr d Plsgnr e autm Krdiov/Df m Zweikmrmstrmltion
37.33.99↔	Exz o Destr von and Läs o Gew d Herz, off Zugang, so	37.98.12↔	Erstz nr d Plsgnr e autm Krdiov/Df m bv Stml

37.98.99↔	Ersetz nur d Pulsgener e autom Kardiov/Defi, sonstige	38.45.00↔	Resektion von thorakalen Blutgefässen mit Ersatz, n.n.bez.
37.99.00↔	Sonstige Operationen an Herz und Perikard, n.n.bez.	38.45.10↔	Resektion der thorakalen Aorta mit Ersatz, n.n.bez.
37.99.10↔	Intramyokardiale Stammzelltherapie, n.n.bez.	38.45.11↔	Resektion Aorta ascendens od des Aortenbogens mit Ersatz
37.99.11↔	Intramyok Stammzth oh Anr v Stammzfrakt o kult Verm	38.45.12↔	Resektion der Aorta thoracica mit Ersatz
37.99.12↔	Intramyok Stammzth m Anr v Stammzfrakt o kult Verm	38.45.13↔	Resektion der Aorta thoracoabdominalis mit Ersatz
37.99.19↔	Intramyokardiale Stammzelltherapie, sonstige	38.45.14↔	Resektion der thorakalen Aorta und Ersatz mit Hybridprothese
37.99.20↔	Operationen bei kongenitalen Anomalien des Herzens, n.n.bez.	38.45.19↔	Resektion der thorakalen Aorta mit Ersatz, sonstige
37.99.21↔	Korrektur eines Double-outlet-right-ventricle vom Fallot-Typ	38.45.20↔	Resektion sonstr thorakaler Arterien mit Ersatz, n.n.bez.
37.99.22↔	Korrektur eines sonstigen Double-outlet-right-ventricle	38.45.21↔	Resektion der A. pulmonalis mit Ersatz
37.99.23↔	Op an e funktionell/morphologisch univentr Herz	38.45.22↔	Resektion des Truncus brachiocephalicus mit Ersatz
37.99.24↔	Korrektur der Aorta, n.n.bez.	38.45.29↔	Resektion sonstiger thorakaler Arterien mit Ersatz
37.99.25↔	Korrektur eines Absent Pulmonary Valve Syndrom	38.45.30↔	Resektion thorakaler Venen mit Ersatz, n.n.bez.
37.99.29↔	Operationen bei kongenitalen Anomalien des Herzens, sonst	38.45.31↔	Resektion der V. cava superior mit Ersatz
37.99.30↔	Ligatur eines Herzohres	38.45.38↔	Resektion sonstiger tiefer thorakaler Venen mit Ersatz
37.99.80↔	Reoperation an Herz und Perikard	38.45.39↔	Resektion thorakaler Venen mit Ersatz, sonstige
37.99.99↔	Sonstige Operationen an Herz und Perikard, sonstige	38.45.99↔	Resektion von thorakalen Blutgefässen mit Ersatz, sonst
38.04.00↔	Inzision der Aorta, n.n.bez.	38.47.00↔	Resektion von abdominalen Venen mit Ersatz, n.n.bez.
38.04.10↔	Inzision von Aorta ascendens und Aortenbogen	38.47.10↔	Resektion von tiefen abdominalen Venen mit Ersatz, n.n.bez.
38.04.20↔	Inzision der Aorta descendens	38.47.11↔	Resektion der V. cava inferior mit Ersatz
38.04.30↔	Inzision der Aorta abdominalis	38.47.12↔	Resektion der V. iliaca mit Ersatz
38.04.99↔	Inzision der Aorta, sonstige	38.47.19↔	Resektion von tiefen abdominalen Venen mit Ersatz, sonst
38.05.00↔	Inzision von anderen thorakalen Gefässen, n.n.bez.	38.47.99↔	Resektion von abdominalen Venen mit Ersatz, sonstige
38.05.10↔	Inzision von anderen thorakalen Arterien	38.61↔	Sonstige Exzision von intrakraniellen Gefässen
38.05.20↔	Inzision von thorakalen Venen, n.n.bez.	38.63.00↔	Sonst Exzision von Gefässen der oberen Extremität, n.n.bez.
38.05.21↔	Inzision von thorakalen tiefen Venen	38.63.10↔	Sonst Exzision von Arterien der oberen Extremität, n.n.bez.
38.05.29↔	Inzision von thorakalen Venen, sonstige	38.63.11↔	Sonstige Exzision von Arterien der Hand
38.05.99↔	Inzision von anderen thorakalen Gefässen, sonstige	38.63.19↔	Sonst Exzision von Arterien der oberen Extremität, sonst
38.07.00↔	Inzision von abdominalen Venen, n.n.bez.	38.63.20↔	Sonst Exzision von Venen der oberen Extremität, n.n.bez.
38.07.10↔	Inzision von tiefen abdominalen Venen, n.n.bez.	38.63.21↔	Sonst Exzision von tiefen Venen der oberen Extremität
38.07.11↔	Inzision der V. cava inferior	38.63.29↔	Sonst Exzision von Venen der oberen Extremität, sonst
38.07.12↔	Inzision der V. iliaca	38.63.99↔	Sonst Exzision von Gefässen der oberen Extremität, sonst
38.07.19↔	Inzision von tiefen abdominalen Venen, sonstige	38.64.00↔	Sonstige Exzision der Aorta, n.n.bez.
38.07.99↔	Inzision von abdominalen Venen, sonstige	38.64.10↔	Sonstige Exzision der thorakalen Aorta
38.15.00↔	Endarterektomie der anderen thorakalen Gefässe, n.n.bez.	38.64.20↔	Sonstige Exzision der Aorta abdominalis
38.15.10↔	Endarterektomie der A. subclavia	38.64.99↔	Sonstige Exzision der Aorta, sonstige
38.15.20↔	Endarterektomie des Truncus brachiocephalicus	38.65.00↔	Sonstige Exzision von thorakalen Gefässen, n.n.bez.
38.15.30↔	Endarterektomie der A. pulmonalis	38.65.10↔	Sonstige Exzision von thorakalen Arterien
38.15.40↔	Endarterektomie der V. pulmonalis	38.65.20↔	Sonstige Exzision von thorakalen Venen, n.n.bez.
38.15.99↔	Endarterektomie der anderen thorakalen Gefässe, sonst	38.65.21↔	Sonstige Exzision der V. cava superior
38.31↔	Resektion von intrakraniellen Gefässen mit Anastomose	38.65.22↔	Sonstige Exzision von sonstigen tiefen thorakalen Venen
38.34.00↔	Resektion der Aorta mit Anastomose, n.n.bez.	38.65.29↔	Sonstige Exzision von thorakalen Venen, sonstige
38.34.10↔	Resektion d Aort ascendens und d Aortenbogens m Anast	38.65.99↔	Sonstige Exzision von thorakalen Gefässen, sonstige
38.34.20↔	Resektion der Aorta descendens mit Anastomose	38.81↔	Sonstr chirurgischer Verschluss von intrakraniellen Gefässen
38.34.30↔	Resektion der Aorta abdominalis mit Anastomose	38.84.00↔	Sonstiger chirurgischer Verschluss der Aorta, n.n.bez.
38.34.99↔	Resektion der Aorta mit Anastomose, sonstige	38.84.10↔	Sonstiger chirurgischer Verschluss der thorakalen Aorta
38.35.00↔	Resektion von thorakalen Gefässen mit Anastomose, n.n.bez.	38.84.20↔	Sonstr chirurgischer Verschluss der Aorta abdominalis
38.35.10↔	Resektion von thorakalen Arterien mit Anastomose, n.n.bez.	38.84.99↔	Sonstiger chirurgischer Verschluss der Aorta, sonstige
38.35.11↔	Resektion der A. subclavia mit Anastomose	38.85.00↔	So chir Verschluss von and thorakalen Gef, n.n.bez.
38.35.12↔	Resektion des Truncus brachiocephalicus mit Anastomose	38.85.10↔	So chir Verschluss von and thorakalen Aa, n.n.bez.
38.35.13↔	Resektion der A. pulmonalis mit Anastomose	38.85.11↔	Sonstiger chirurgischer Verschluss der A. subclavia
38.35.19↔	Resektion von thorakalen Arterien mit Anastomose, sonst	38.85.12↔	Sonstiger chirurgischer Verschluss der A. pulmonalis
38.35.20↔	Resektion von thorakalen Venen mit Anastomose, n.n.bez.	38.85.13↔	Sonstr chirurgischer Verschluss des Truncus brachiocephalicus
38.35.21↔	Resektion der V. pulmonalis mit Anastomose	38.85.19↔	So chir Verschluss von and thorakalen Aa, sonstige
38.35.22↔	Resektion der V. subclavia mit Anastomose	38.85.20↔	So chir Verschluss von thorakalen Venen, n.n.bez.
38.35.23↔	Resektion der V. cava superior mit Anastomose	38.85.21↔	Sonstiger chirurgischer Verschluss der V. cava superior
38.35.28↔	Res von thorakalen von sonstigen tiefen Venen m Anast	38.85.22↔	Sonstiger chirurgischer Verschluss der V. pulmonalis
38.35.29↔	Resektion von thorakalen Venen mit Anastomose, sonstige	38.85.23↔	Sonstiger chirurgischer Verschluss der V. subclavia
38.35.99↔	Resektion von thorakalen Gefässen mit Anastomose, sonst	38.85.28↔	So chir Verschluss von sonst tiefen thorakalen Venen
38.36.00↔	Resektion von abdominalen Arterien mit Anastomose, n.n.bez.	38.85.29↔	So chir Verschluss von thorakalen Venen, sonstige
38.36.10↔	Resektion von viszeralen Arterien mit Anastomose, n.n.bez.	38.85.99↔	So chir Verschluss von and thorakalen Gef, sonstige
38.36.11↔	Resektion des Truncus coeliacus mit Anastomose	39.0x.00↔	Shunt einer systemischen zur Pulmonalarterie, n.n.bez.
38.36.12↔	Resektion der A. gastrica mit Anastomose	39.0x.10↔	Anast zwischen A. subcl u A. pulmon (BlalockTauszig)
38.36.13↔	Resektion der A. hepatica mit Anastomose	39.0x.11↔	Anast zw Aort u A. pulmon dextra (WaterstonCooley)
38.36.14↔	Resektion der A. lienalis mit Anastomose	39.0x.12↔	Anst zw Art dscndns u A. plmn snstr (PttsSmth)
38.36.15↔	Resektion der A. renalis mit Anastomose	39.0x.13↔	Anast zwischen A. pulmon sinistra und A. pulmon dextra
38.36.16↔	Resektion der A. mesenterialis mit Anastomose	39.0x.20↔	Prothesenshunt zwischen A. pulmonalis und Aorta, zentral
38.36.17↔	Resektion der A. iliaca mit Anastomose	39.0x.21↔	Prothesenshunt zwischen A. pulmonalis und Aorta, peripher
38.36.19↔	Resektion von viszeralen Arterien mit Anastomose, sonst	39.0x.23↔	Pulmonalarterielles Banding
38.36.99↔	Resektion von abdominalen Arterien mit Anastomose, sonst	39.0x.24↔	Shunt e systemischen z Pulmonart, DamusKayStanselOp
38.41↔	Resektion von intrakraniellen Blutgefässen mit Ersatz	39.0x.99↔	Shunt einer systemischen zur Pulmonalarterie, sonstige

39.1↔	Intra-abdominaler venöser Shunt	39.56.30↔	Plast Reko von thorakalen Gef m GewPatch, n.n.bez.
39.21.00↔	Anastomose von der V. cava zur A. pulmonalis, n.n.bez.	39.56.31↔	Plastische Rekonstruktion der thorak Aorta mit Gewebe-Patch
39.21.10↔	GlennOp an e funktionell/morphologisch univentr Herz	39.56.32↔	Plastische Rekonstruktion der V. pulmonalis mit Gewebe-Patch
39.21.99↔	Anastomose von der V. cava zur A. pulmonalis, sonstige	39.56.33↔	Plastische Rekonstruktion der V. cava sup mit Gewebe-Patch
39.28↔	Extrakraniell-intrakranieller Gefäss-Bypass	39.56.39↔	Plast Reko von thorakalen Gef m GewPatch, sonstige
39.31.00↔	Naht einer Arterie, n.n.bez.	39.56.40↔	Plastische Rekonstruktion abd Aa m GewPatch, n.n.bez.
39.31.10↔	Naht einer Arterie an Kopf und Hals, n.n.bez.	39.56.41↔	Plastische Rekonstruktion der abdom Aorta mit Gewebe-Patch
39.31.11↔	Naht einer intrakraniellen Arterie	39.56.42↔	Plast Rekonstruktion des Truncus coeliacus mit Gewebe-Patch
39.31.19↔	Naht einer Arterie an Kopf und Hals, sonstige	39.56.43↔	Plastische Rekonstruktion der A. gastrica mit Gewebe-Patch
39.31.20↔	Naht einer Arterie des Oberarms, n.n.bez.	39.56.44↔	Plastische Rekonstruktion der A. hepatica mit Gewebe-Patch
39.31.21↔	Naht der A. axillaris	39.56.45↔	Plastische Rekonstruktion der A. lienalis mit Gewebe-Patch
39.31.22↔	Naht der A. brachialis	39.56.46↔	Plastische Rekonstruktion der A. renalis mit Gewebe-Patch
39.31.29↔	Naht einer Arterie des Oberarms, sonstige	39.56.47↔	Plast Rekonstruktion der A. mesenterica mit Gewebe-Patch
39.31.30↔	Naht einer Arterie des Unterarms	39.56.48↔	Plastische Rekonstruktion der A. iliaca mit Gewebe-Patch
39.31.40↔	Naht einer Arterie der Hand	39.56.49↔	Plastische Rekonstruktion abd Aa m GewPatch, sonstige
39.31.50↔	Naht einer Arterie der unteren Extremität	39.56.50↔	Plast Rekonstruktion abd Venen m GewPatch, n.n.bez.
39.31.60↔	Naht der Aorta, n.n.bez.	39.56.51↔	Plast Rekonstruktion der V. cava inferior mit Gewebe-Patch
39.31.61↔	Naht der thorakalen Aorta	39.56.52↔	Plastische Rekonstruktion der V. iliaca mit Gewebe-Patch
39.31.62↔	Naht der abdominalen Aorta	39.56.59↔	Plast Rekonstruktion abd Venen m GewPatch, sonstige
39.31.69↔	Naht der Aorta, sonstige	39.56.60↔	Plast Reko von Gef d unt Extrem m GewPatch, n.n.bez.
39.31.70↔	Naht von sonstigen thorakalen Arterien, n.n.bez.	39.56.61↔	Plast Reko von Aa d unteren Extrem m GewPatch
39.31.71↔	Naht der A. pulmonalis	39.56.62↔	Plast Reko d V. fem und V.poplitea m GewPatch
39.31.72↔	Naht des Truncus brachiocephalicus	39.56.63↔	Plast Reko v sonst tief Venen d unt Extrem m GewPatch
39.31.73↔	Naht der A. subclavia	39.56.64↔	Plast Reko v oberfl Venen d Oberschenkels m GewPatch
39.31.79↔	Naht von thorakalen Arterien, sonstige	39.56.69↔	Plast Reko von Gef d unteren Extrem m GewPatch, so
39.31.80↔	Naht von abdominalen Arterien, n.n.bez.	39.56.99↔	Plast Rekonstruktion e Blgef m GewPatch, sonstige
39.31.81↔	Naht des Truncus coeliacus	39.57.00↔	Plast Reko m synthetischem Patch Graft, n.n.bez.
39.31.82↔	Naht der A. gastrica	39.57.10↔	Plst Rk v Gf an Kpf u H m synth Ptch Grft, n.n.bz.
39.31.83↔	Naht der A. hepatica	39.57.11↔	Plast Reko von intrakr Gef m synthetischem Patch Graft
39.31.84↔	Naht der A. lienalis	39.57.12↔	Plast Reko v extrk Aa an Kopf u Ha m synth Patch Graft
39.31.85↔	Naht der A. renalis	39.57.13↔	Plast Reko d V. jugularis m synthetischem Patch Graft
39.31.86↔	Naht der A. mesenterialis	39.57.19↔	Plast Reko v Gef an Kopf u Ha m synth Patch Graft, so
39.31.87↔	Naht der A. lumbalis	39.57.20↔	Plst Rk v Gf d ob Extrm m synth Ptch Grft, n.n.bz.
39.31.88↔	Naht der A. iliaca	39.57.21↔	Plast Reko von Aa d ob Extrem m synth Patch Graft
39.31.89↔	Naht von abdominalen Arterien, sonstige	39.57.22↔	Plst Rk d V. sbcl.V. axll u V. brchiocphlc m synth Ptch Grft
39.31.99↔	Naht einer Arterie, sonstige	39.57.23↔	Plst Rk v snst tief Vv d ob Extrm m synth Ptch Grft
39.49.00↔	Sonstige Revision nach vaskulärem Eingriff, n.n.bez.	39.57.29↔	Plast Reko von Gef d ob Extrem m synth Patch Graft, so
39.49.10↔	Revision einer Gefäßanastomose	39.57.30↔	Plast Reko von thor Gef m synth Patch Graft, n.n.bez.
39.49.20↔	Revision eines vaskulären Implantates	39.57.31↔	Plast Reko d thorakalen Aort m synth Patch Graft
39.49.21↔	Wechsel eines vaskulären Implantates	39.57.32↔	Plast Reko d V. pulmon m synthetischem Patch Graft
39.49.22↔	Entfernung eines vaskulären Implantates	39.57.33↔	Plast Reko d V. cava superior m synth Patch Graft
39.49.30↔	Ersatz eines kardialen Conduit	39.57.39↔	Plast Reko von thorakalen Gef m synth Patch Graft, so
39.49.99↔	Sonstige Revision nach vaskulärem Eingriff, sonstige	39.57.40↔	Plast Reko abd Aa m synth Patch Graft, n.n.bez.
39.51.00↔	Aneurysma-Clipping, n.n.bez.	39.57.41↔	Plast Reko d abd Aort m synthetischem Patch Graft
39.51.11↔	Aneurysma-Clipping intrakraniell	39.57.42↔	Plast Reko d Truncus coeliacus m synth Patch Graft
39.51.99↔	Aneurysma-Clipping, sonstige	39.57.43↔	Plast Reko d A. gastrica m synthetischem Patch Graft
39.52.00↔	Sonstige Korrektur eines Aneurysmas, n.n.bez.	39.57.44↔	Plast Reko d A. hepatica m synthetischem Patch Graft
39.52.10↔	So Korr e Aneur von Blutgefäßen an Kopf u Ha, n.n.bez.	39.57.45↔	Plast Reko d A. lienalis m synthetischem Patch Graft
39.52.11↔	Sonstige Korrektur e Aneur von intrakr Blutgefäßen	39.57.46↔	Plast Reko d A. renalis m synthetischem Patch Graft
39.52.19↔	So Korr e Aneur von Blutgefäßen an Kopf und Ha, so	39.57.47↔	Plast Reko d A. mesenterica m synth Patch Graft
39.52.20↔	Sonstige Korrektur eines Aneurysmas der Aorta, n.n.bez.	39.57.48↔	Plast Reko d A. iliaca m synthetischem Patch Graft
39.52.21↔	S offn Chr Krr Aneur d Art ascndns,d Artbnbgs u d thr Art	39.57.49↔	Plast Reko abd Aa m synthetischem Patch Graft, so
39.52.22↔	Sonstige offen Chir Korrektur eines Aneur der Aort abd	39.57.50↔	Plast Reko abd Venen m synth Patch Graft, n.n.bez.
39.52.29↔	Sonstige Korrektur eines Aneurysmas der Aorta, sonstige	39.57.51↔	Plast Reko d V. cava inferior m synth Patch Graft
39.52.99↔	Sonstige Korrektur eines Aneurysmas, sonstige	39.57.52↔	Plast Reko d V. iliaca m synthetischem Patch Graft
39.53↔	Verschluss einer arteriovenösen Fistel	39.57.59↔	Plast Reko abd Venen m synthetischem Patch Graft, so
39.54.00↔	Re-entry Operation, n.n.bez.	39.57.60↔	Plst Rk v Gf d unt Extrm m synth Ptch Grft, n.n.bz.
39.54.10↔	Re-entry Operation, thorakale Aorta	39.57.61↔	Plast Reko von Aa d unteren Extrem m synth Patch Graft
39.54.20↔	Re-entry Operation, Aorta abdominalis	39.57.62↔	Plast Reko d V. fem und V.poplitea m synth Patch Graft
39.54.99↔	Re-entry Operation, sonstige	39.57.63↔	Plst Rk v snst tief Vv d unt Extrm m synth Ptch Grft
39.56.00↔	Plast Rekonstruktion e Blgef m GewPatch, n.n.bez.	39.57.64↔	Plst Rk v obrfl Vv d Obsrchnkls m synth Ptch Grft
39.56.10↔	Plast Reko von Gef an Kopf u Ha m GewPatch, n.n.bez.	39.57.69↔	Plast Reko v Gef d unt Extrem m synth Patch Graft, so
39.56.11↔	Plastische Rekonstruktion von intrakr Gef m GewPatch	39.57.99↔	Plast Reko m synthetischem Patch Graft, sonstige
39.56.12↔	Plastische Rekonstruktion der V. jugularis mit Gewebe-Patch	39.58↔	Plast Rekonstruktion e Blgef m Patch Graft n.n.bez.
39.56.19↔	Plast Reko von Gef an Kopf und Ha m GewPatch, so	39.59.00↔	Sonst plastische Rekonstruktion eines Gefässes, n.n.bez.
39.56.20↔	Plast Reko von Gef d ob Extrem m GewPatch, n.n.bez.	39.59.10↔	Transposition von Arterien, n.n.bez.
39.56.21↔	Plast Rekonstruktion von Aa d ob Extrem m GewPatch	39.59.11↔	Transposition der extrakraniellen A. vertebralis
39.56.22↔	Plst Rk d V. sbcl, V. axll u V. brchiocphlc m GwPtch	39.59.12↔	Transposition von sonstigen extrk Aa an Kopf und Hals
39.56.23↔	Plast Reko v sonst tief Venen d ob Extrem m GewPatch	39.59.13↔	Transposition von Arterien der oberen Extremität
39.56.29↔	Plast Reko von Gef d ob Extrem m GewPatch, sonstige	39.59.14↔	Transposition von thorakalen Arterien

39.59.15↔	Transposition der A. gastrica, A. hepatica und A. lienalis	40.53.11↔	Radikale Exz von iliakalen Lk i Rahmen e and Eingr
39.59.16↔	Transposition der A. renalis	40.53.99↔	Radikale Exzision von iliakalen Lymphknoten, sonstige
39.59.17↔	Transposition der A. mesenterica	40.54.00↔	Radikale Exzision der Leistengegend, n.n.bez.
39.59.18↔	Transposition sonstiger viszeraler Arterien	40.54.10↔	Radikale Exzision der Leistengegend als selbst Eingr
39.59.19↔	Transposition der A. iliaca	40.54.11↔	Radikale Exz d Leistengegend im Rahmen e and Eingr
39.59.20↔	Transposition von sonstigen abdominalen Arterien	40.54.99↔	Radikale Exzision der Leistengegend, sonstige
39.59.21↔	Transposition von Arterien der unteren Extremität	40.59.00↔	Radikale Exzision anderer Lymphknoten, n.n.bez.
39.59.29↔	Transposition von Arterien, sonstige	40.59.10↔	Radikale Exz and Lk als selbständiger Eingr, n.n.bez.
39.59.30↔	Sonstige Plast Reko von Gef an Kopf und Ha, n.n.bez.	40.59.11↔	Radikale Exz mediastinaler Lk als selbständiger Eingr
39.59.31↔	Sonstige plastische Rekonstruktion e intrakr Gefässes	40.59.12↔	Rad Exz peribronchialer Lk als selbständiger Eingr
39.59.32↔	Sonstige Plast Rekonstruktion d extrk A. vertebralis	40.59.19↔	Radikale Exz and Lk als selbständiger Eingr, sonstige
39.59.33↔	So Plast Reko von extrk Aa an Kopf und Ha, so	40.59.20↔	Radikale Exz and Lk i Rahmen e and Eingr, n.n.bez.
39.59.34↔	Sonstige plastische Rekonstruktion der V. jugularis	40.59.21↔	Radikale Exz mediastinaler Lk i Rahmen e and Eingr
39.59.39↔	Sonstige Plast Reko von Gef an Kopf und Ha, sonstige	40.59.22↔	Radikale Exz peribronchialer Lk i Rahmen e and Eingr
39.59.40↔	Sonstige Plast Reko von Gef d ob Extrem, n.n.bez.	40.59.29↔	Radikale Exz and Lk i Rahmen e and Eingr, sonstige
39.59.41↔	Sonstige plastische Rekonstruktion von Aa d ob Extrem	40.59.99↔	Radikale Exzision anderer Lymphknoten, sonstige
39.59.42↔	S Plast Rk d V. sbcl, V. axill u V. brchiocphic	40.62↔	Fistulierung des Ductus thoracicus
39.59.48↔	So Plast Reko von sonstigen tiefen Venen d ob Extrem	40.63↔	Verschluss einer Fistel des Ductus thoracicus
39.59.49↔	Sonstige Plast Reko von Gef d ob Extrem, sonstige	40.64↔	Ligatur des Ductus thoracicus
39.59.50↔	Sonstige Plast Reko von thorakalen Gef, n.n.bez.	40.69↔	Sonstige Operationen am Ductus thoracicus
39.59.51↔	Sonstige plastische Rekonstruktion der thorakalen Aorta	50.0↔	Hepatotomie
39.59.52↔	Sonstige plastische Rekonstruktion der A. pulmonalis	50.21↔	Marsupialisation einer Leberläsion
39.59.53↔	Sonstige Plast Reko von thorakalen Aa, sonstige	50.22.00↔	Partielle Hepatektomie, n.n.bez.
39.59.54↔	Sonstige plastische Rekonstruktion der V. pulmonalis	50.22.10↔	Prt Hptkt, Prk Prt Hptkt (Lk Exz, Endzstnrskti, Keilrs)
39.59.55↔	Sonstige plastische Rekonstruktion der V. cava superior	50.22.20↔	Partielle Hepatektomie, Endozystenresektion, offen chir
39.59.59↔	Sonstige Plast Reko von thorakalen Gef, sonstige	50.22.21↔	Partielle Hepatektomie, Endozystenresektion, laparoskopisch
39.59.60↔	Sonstige Plast Rekonstruktion von abd Aa, n.n.bez.	50.22.30↔	Partielle Hepatektomie, Keilresektion, offen chirurgisch
39.59.61↔	Sonst plastische Rekonstruktion der abdominalen Aorta	50.22.31↔	Partielle Hepatektomie, Keilresektion, laparoskopisch
39.59.62↔	Sonst plastische Rekonstruktion des Truncus coeliacus	50.22.40↔	Partielle Hepatektomie, Resektion eines Lebersegments
39.59.63↔	Sonstige plastische Rekonstruktion der A. gastrica	50.22.41↔	Part Hepatekt, Res mehr Ni zusammenhängender Leberseg
39.59.64↔	Sonstige plastische Rekonstruktion A. hepatica	50.22.42↔	Part Hepatekt, Part Hepatekt zur Transplantation
39.59.65↔	Sonstige plastische Rekonstruktion der A. lienalis	50.22.99↔	Partielle Hepatektomie, sonstige
39.59.66↔	Sonstige plastische Rekonstruktion der A. renalis	50.23↔	Offene Exzision von Läsion oder Gewebe an der Leber
39.59.67↔	Sonstige plastische Rekonstruktion der A. mesenterica	50.25↔	Laparoskop Exzision von Läsion oder Gewebe an der Leber
39.59.68↔	Sonstige plastische Rekonstruktion der A. iliaca	50.26↔	Sonstige und Ni näh bez Exz von Läs oder Gew an d Leb
39.59.69↔	Sonstige Plast Rekonstruktion von abd Aa, sonstige	50.29.00↔	Sonstige Destruktion einer Läsion der Leber, n.n.bez.
39.59.70↔	Sonstige Plast Rekonstruktion von abd Venen, n.n.bez.	50.29.10↔	Perkutane Destruktion einer Läsion der Leber, n.n.bez.
39.59.71↔	Sonstige plastische Rekonstruktion der V. cava inferior	50.29.11↔	Prkt Destrukt e Läsion dr Leber durch Alkhinjekt
39.59.72↔	Sonstige plastische Rekonstruktion der V. iliaca	50.29.12↔	Prkt Destrukt e Läsion dr Leber durch Thermthp
39.59.79↔	Sonstige Plast Rekonstruktion von abd Venen, sonstige	50.29.13↔	Prkt Destrukt e Läsion dr Leber durch Kyrothp
39.59.80↔	Sonstige Plast Reko von Gef d unteren Extrem, n.n.bez.	50.29.14↔	Prkt Destrukt e Läsion dr Leber durch Laser
39.59.81↔	Sonstige Plast Rekonstruktion von Aa d unteren Extrem	50.29.19↔	Perkutane Destruktion einer Läsion der Leber, sonstige
39.59.82↔	Sonstige plastische Rekonstruktion der V. femoralis	50.29.99↔	Sonstige Destruktion einer Läsion der Leber, sonstige
39.59.83↔	Sonstige plastische Rekonstruktion der V. poplitea	50.3x.00↔	Lobektomie der Leber, n.n.bez.
39.59.88↔	So Plast Reko von sonst tiefen Venen d unteren Extrem	50.3x.01↔	Lobekt / Hemihepekt / Res mehr Leberseg, auss zur Tx
39.59.89↔	Sonstige Plast Reko von Gef d unteren Extrem, sonstige	50.3x.08↔	Sgmntsrktion, S o n.n.bz. Ant Lbrsrktion, auss z Tx
39.59.90↔	Sonstige Plast Reko e Gefässes, Venenklappenplastik	50.3x.11↔	Lbkt / Hmhptk / Rs mhr Lbrsg, z Lbndrgnsplnd
39.59.99↔	Sonst plastische Rekonstruktion eines Gefässes, sonst	50.3x.18↔	So o n.n.bez. Anat Leberresektion, zur Transplantation
39.61.00↔	Extrakorporelle Zirkulation (ECC), n.n.bez.	50.4x.00↔	Totale Hepatektomie, n.n.bez.
39.61.10↔	Extrkrp Zklt (ECC) unt Nrmthrmie (mhr als 35° C)	50.4x.99↔	Totale Hepatektomie, sonstige
39.61.11↔	Extrkrp Zklt (ECC) unt mldr Hypthrm (32 35° C)	50.61.00↔	Verschluss einer Leberverletzung, n.n.bez.
39.61.12↔	Extrkrp Zklt (ECC) unt mdrtr Hypthrm (26 bs unt 32° C)	50.61.10↔	Verschluss einer Leberverletzung, durch Naht
39.61.13↔	Extrkrp Zklt (ECC) unt tiefr Hypthrm (20 bs unt 26° C)	50.61.11↔	Verschluss einer Leberverletzung, durch Tamponade
39.61.14↔	Extrkrp Zklt (ECC) unt prfnrd Hypthrm (nt 20° C)	50.61.12↔	Verschluss einer Leberverletzung, durch Omentumplastik
39.61.99↔	Extrakorporelle Zirkulation (ECC), sonstige	50.61.99↔	Verschluss einer Leberverletzung, sonstige
39.66↔	Perkutaner kardiopulmonaler Bypass	51.31↔	Anastomose zwischen Gallenblase und hepatischen Gängen
40.22.00↔	Exzision eines mamma-internalen Lymphknotens, n.n.bez.	51.32↔	Anastomose zwischen Gallenblase und Darm
40.22.10↔	Exzision e mamma-internalen Lymphknotens, thoroskop	51.33↔	Anastomose zwischen Gallenblase und Pankreas
40.22.20↔	Exzision e mamma-internalen Lymphknotens, offen chirurgisch	51.34↔	Anastomose zwischen Gallenblase und Magen
40.22.99↔	Exzision eines mamma-internalen Lymphknotens, sonstige	51.35↔	Sonstige Anastomose der Gallenblase
40.51.00↔	Radikale Exzision von axillären Lymphknoten, n.n.bez.	51.36↔	Choledochoenterostomie
40.51.10↔	Radikale Exz von axillären Lk als selbständiger Eingr	51.37↔	Anastomose zw Ductus hepaticus und Gastrointestinaltrakt
40.51.11↔	Radikale Exz von axillären Lk i Rahmen e and Eingr	51.39↔	Sonstige Gallenganganastomose
40.51.99↔	Radikale Exzision von axillären Lymphknoten, sonstige	51.43↔	Einsetzen eines choledhepat Katheters zur Dekomp
40.52.00↔	Radikale Exzision von periaortalen Lymphknoten, n.n.bez.	51.69↔	Exzision eines anderen Gallengangs
40.52.10↔	Rd Exz v rtrprtn(praort,prk)u plvnn Lk als slbst Eingr	51.71↔	Einfache Naht am Ductus choledochus
40.52.11↔	Rd Exz v rtrprtn(praort,prk)u plvnn Lk i Rhmn e and Engr	51.72↔	Choledochoplastik
40.52.99↔	Radikale Exzision von periaortalen Lymphknoten, sonst	51.79↔	Plastische Rekonstruktion anderer Gallenwege
40.53.00↔	Radikale Exzision von iliakalen Lymphknoten, n.n.bez.	51.94↔	Revision einer Gallenwegsanastomose
40.53.10↔	Radikale Exz von iliakalen Lk als selbständiger Eingr	51.95.20↔	Entfernen e Endoprothese aus d Gallengang, offen chir

51.95.21↔	Entfernen e Endoprothese aus dem Gallengang, laparoskop	57.71.30↔	Rad Zystektomie, oh Urethrekt, b d Frau, offen chir
51.99.20↔	So Op an d Gllwg, Enl o Wh e N slbpx Stn Prt, off chr	57.71.31↔	Rad Zystektomie, oh Urethrektomie, b d Frau, laparask
51.99.21↔	So Op an d Gllwg, Enl o Wh v mr n slbpx Stn Prt, off chr	57.71.40↔	Rad Zystektomie, m Urethrektomie, b d Frau, offen chir
51.99.30↔	So Op an d Gllwg, Enl o Wh e N slbpx Stn Prt, lapsk	57.71.41↔	Rad Zystektomie, m Urethrektomie, b d Frau, laparask
51.99.31↔	So Op an d Gllwg, Enl o Wh v mr N slbpx Stn Prt, lapsk	57.71.50↔	Rd Zystkt, BEvszrtion (Exnt) b Mnn, offn chr
51.99.40↔	So Op an d Gllwg, Enl o Wh e slbpx Stn Prt, off chr	57.71.51↔	Rad Zystekt, BeEviszeration (Exent) b Mann, laparask
51.99.41↔	So Op an d Gllwg, Enl o Wh v 2 slbpx Stn Prt, off chr	57.71.99↔	Radikale Zystektomie, sonstige
51.99.42↔	So Op an d Gllwg, Enl o Wh v 3 slbpx Stn Prt, off chr	57.87.00↔	Rekonstruktion an der Harnblase, n.n.bez.
51.99.43↔	So Op an d Gllwg, Enl o Wh v 4 slbpx Stn Prt, off chr	57.87.10↔	Reko an d Harnbl, m Ileum, Kolon o Mag, offen chir
51.99.44↔	So Op an d Gllwg, Enl o Wh v 5 slbpx Stn Prt, off chr	57.87.11↔	Reko an d Harnbl, m Ileum, Kolon o Mag, laparask
51.99.45↔	So Op an d Gllwg, El o Wh v 6 o mr slbpx Stn Prt, off chr	57.87.20↔	Umwdl e and suprades Harnabl i e Ersharnbl, offen chir
51.99.50↔	So Op an d Gllwg, Enl o Wchs e slbpx Stnt (Prth), lapsk	57.87.21↔	Umwdl e and suprades Harnabl i e Ersharnbl, laparask
51.99.51↔	So Op an d Gllwg, Enl o Wh v 2 slbpx Stn Prt, lapsk	57.87.30↔	Reduktionsplastik der Harnblase, offen chirurgisch
51.99.52↔	So Op an d Gllwg, Enl o Wh v 3 slbpx Stn Prt, lapsk	57.87.31↔	Reduktionsplastik der Harnblase, laparoskopisch
51.99.53↔	So Op an d Gllwg, Enl o Wh v 4 slbpx Stn Prt, lapsk	57.87.40↔	Augmentation der Harnblase, offen chirurgisch
51.99.54↔	So Op an d Gllwg, Enl o Wh v 5 slbpx Stn Prt, lapsk	57.87.41↔	Augmentation der Harnblase, laparoskopisch
51.99.55↔	So Op an d Gllwg, Enl o Wh v 6 o mr slbpx Stn Prt, lapsk	57.87.99↔	Rekonstruktion an der Harnblase, sonstige
52.01.12↔	Transgastrale Drainage einer Pankreaszyste, offen chir	68.8↔	Becken-Eviszeration
52.01.13↔	Transgastrale Drainage einer Pankreaszyste, laparoskop	71.5↔	Radikale Vulvektomie
52.01.22↔	Transduodenale Drainage einer Pankreaszyste, offen chir	76.44.00↔	Totale Ostekt an and Gschk m glz Reko, n.n.bez.
52.01.23↔	Transduodenale Drainage einer Pankreaszyste, laparoskop	76.44.10↔	Tot Ostekt an and Gschk, Reko m mikrovaskanast Tx
52.09.00↔	Sonstige Pankreatotomie, n.n.bez.	76.44.11↔	Tot Ostekt an and Gschk, Reko m Ni vaskularisiertem Tx
52.09.10↔	Sonstige Pankreatotomie, Inzision des Pankreas	76.44.19↔	Totale Ostekt an and Gschk m sonstiger Rekonstruktion
52.09.11↔	Sonst Pankreatotomie, Inzision des Ductus pancreaticus	76.44.99↔	Totale Ostekt an and Gschk m glz Reko, sonstige
52.09.99↔	Sonstige Pankreatotomie, sonstige	76.46.00↔	Sonstige Rekonstruktion an and Gschk, n.n.bez.
52.22.00↔	Sonst Exs o Des v Läs n o Gewb a Pank u Dc panc,n.n.bez.	76.46.10↔	So Reko an and Gschk m mikrovaskanast Transplantat
52.22.99↔	Sonst Exs o Des v Läs n o Gewb a Pank u Duc pancr, sonst	76.46.99↔	Sonstige Rekonstruktion an and Gschk, sonstige
52.3↔	Marsupialisation einer Pankreaszyste	77.91.00↔	Totale Res von Skap, Klav, Rip und Sternum, n.n.bez.
52.4↔	Interne Drainage einer Pankreaszyste	77.91.10↔	Totale Resektion von Skapula und Klavikula
52.51.00↔	Proximale Pankreatektomie, n.n.bez.	77.91.11↔	Totale Resektion einer Rippe
52.51.10↔	Proximale Pankreatektomie, pyloruserhaltend	77.91.12↔	Totale Resektion einer Halsrippe
52.51.20↔	Proximale Pankreatektomie, duodenumerhaltend	77.91.13↔	Totale Resektion des Sternums
52.51.99↔	Proximale Pankreatektomie, sonstige	77.91.99↔	Totale Res von Skap, Klav, Rip und Sternum, sonstige
52.52↔	Kaudale Pankreatektomie	78.49.20↔	Wirbelkörperersatz (z.B. bei Kyphose), n.n.bez.
52.53↔	Radikale subtotale Pankreatektomie	78.49.21↔	Wirbelkers d Implant (z.B. b Kyphose): 1 Wirbelk
52.59↔	Sonstige partielle Pankreatektomie	78.49.22↔	Wirbelkers d Implant (z.B. b Kyphose): 2 Wirbelk
52.6x.00↔	Totale Pankreatektomie, n.n.bez.	78.49.23↔	Wirbelkers d Implant (z.B. b Kyphose): 3 Wirbelk
52.6x.99↔	Totale Pankreatektomie, sonstige	78.49.24↔	Wirbelkers d Implant (z.B. b Kyphose): 4 Wirbelk
52.7↔	Radikale Pankreatikoduodenektomie	78.49.25↔	Wrblkrs d Implnt (z.B. b Kyphs): 5 o mhr Wrblk
52.92↔	Sondierung des Ductus pancreaticus	78.49.26↔	Wirbelkers d So Mat (z.B. b Kyphose), 1 Wirbelk
52.95.00↔	Sonstige Operation am Pankreas, n.n.bez.	78.49.27↔	Wirbelkers d So Mat (z.B. b Kyphose), 2 Wirbelk
52.95.10↔	Extrakt von Stein(en) aus d Duct pancr, offen chir	78.49.28↔	Wirbelkers d So Mat (z.B. b Kyphose), 3 Wirbelk
52.95.11↔	Extrakt von Stein(en) aus d Duct pancr, laparask	78.49.29↔	Wirbelkörperersatz (z.B. bei Kyphose), sonstige
52.95.20↔	Dilatation des Ductus pancreaticus, laparoskopisch	78.49.2a↔	Wirbelkers d So Mat (z.B. b Kyphose), 4 o mehr Wirbelk
52.95.30↔	Einlage einer Drainage in den Pankreasgang, offen chir	78.49.31↔	Kompl Reko d Ws (z.B. b Kyphose) d vord Abstützspan
52.95.31↔	Einlage einer Drain in D Pankreasgang, laparoskopisch	78.49.32↔	Kmpl Rk d Ws (zB b Kyphs) d Kyphktmie (zB n LndsthSlzr)
52.95.40↔	Enl o Wchs e N slbpx Stnt (Prth) i D Pnkrng, offn chr	78.49.33↔	Kmpl Rk d Ws (z.B. b Kyphs) d drs Krr oh vntrls Rleas
52.95.41↔	Enl o Wchs e N slbpx Stnt (Prth) i D Pnkrng, lprsk	78.49.34↔	Kmpl Rk d Ws (z.B. b Kyphs) d drs Krr m vntr Rleas
52.95.50↔	Enl o Wchs e slbpx Stnt (Prth) i D Pnkrng, offn chr	78.49.35↔	Kompl Reko d Ws (z.B. b Kyphose) d dorsoventrale Korr
52.95.51↔	Enl o Wchs e slbpx Stnt (Prth) i D Pnkrng, lprsk	78.49.36↔	Knt u plysgmntl drs Lrdspnd (DLS) n Zielk (zB b Kyphs)
52.95.60↔	Plastische Rekonstruktion d Duct pancr, laparask	78.49.37↔	Klt u trdklr Sbtrknstm (zB n Tsn o HsYL) (zB b Kyphs)
52.95.70↔	Plastische Rekonstruktion des Pankreas	78.49.38↔	Klt u mnsgmtl zvkthrk Ldsp zB n Msn, Ut o Sns zB b Kyphs
52.95.90↔	Sonstige endoskopische Operation am Pankreas	78.49.40↔	Kpl Rk d Ws d Wt Ep mt K a FGsLg [Sp My A (SMA)St], 1 KI
52.95.99↔	Sonstige Operation am Pankreas, sonstige	78.49.41↔	Kpl Rk d Ws d Wt Ep mt K a FGsLg [Sp My A (SMA)St], 2 K
52.96↔	Anastomose des Pankreas	78.49.42↔	Kpl Rk d Ws d Wt Ep mt K a FGsLg [Sp My A (SMA)St], 3 K
52.99.00↔	Sonstige offene Operation am Pankreas, n.n.bez.	78.49.43↔	Kpl Rk d Ws d Wt Ep mt K a FGsLg [Sp My A (SMA)St], 4 K
52.99.10↔	Sonstige off Op a Pankreas, Dilat d Duct pancr	78.49.44↔	Kpl Rk d Ws d Wt Ep mt K a FGsLg [Sp My A (SMA)St], 5 K
52.99.20↔	Sonstige off Op a Pankr, Plast Reko d Duct pancr	78.49.45↔	Kpl Rk d Ws d Wt Ep mt K a FGsLg [Sp My A (SMA)St], 6 K
52.99.99↔	Sonstige offene Operation am Pankreas, sonstige	78.49.46↔	Kpl Rk d Ws d Wt Ep mt K a FGsLg [Sp My A (SMA)St], 7 K
53.7↔	Operation einer Zwerchfellhernie, abdominaler Zugang	78.49.47↔	Kpl Rk d Ws d Wt Ep mt K a FGsLg [Sp My A (SMA)St], 8 K
53.80↔	Op e Zwerchfellhernie d thorakalen Zugang, n.n.bez.	78.49.48↔	Kpl Rk d Ws d Wt Ep mt K a FGsLg [Sp My A (SMA)St], 9 K
53.81↔	Pliktur des Zwerchfells	78.49.4a↔	Kpl Rk d Ws d Wt Ep mt K a FGsLg [Sp My A (SMA)St], 10 K
53.82↔	Operation einer parasternalen Hernie	78.49.4b↔	Kpl Rk d Ws d Wt Ep mt K a FGsLg [Sp My A (SMA)St], 11 K
54.94↔	Formung eines peritoneovaskulären Shunts	78.49.4c↔	Kpl Rk d Ws d Wt Ep mt K a FGsLg [Sp My A (SMA)St], 12 K
54.99.80↔	Eins v Kath u autm.prgmrb u wafladb Pmp z kont Asztzdr	78.49.4d↔	Kl Rk d Ws d W Ep m K a FGLg [Sp M A (SMA)St], 13 u mr K
57.71.00↔	Radikale Zystektomie, n.n.bez.	78.49.4e↔	Kmpl Rk d Ws (z.B. b Skl) d drsvntrl Epphysd
57.71.10↔	Rad Zystektomie, oh Urethrektomie, b Mann, offen chir	78.49.4f↔	Kmpl Rk d Ws (z.B. b Skl) d untrl Epphysd m drs Wrblfs
57.71.11↔	Rad Zystektomie, oh Urethrektomie, b Mann, laparask	78.49.4g↔	Kmpl Rk d Ws (z.B. b Skl) d bitrl Epphysd m drs Wrblfs
57.71.20↔	Rad Zystektomie, m Urethrektomie, b Mann, offen chir	78.49.50↔	Drs o vnt instrmnt Krrktrspndyl (z.B. b Skl), n.n.bz.
57.71.21↔	Rad Zystektomie, m Urethrektomie, b Mann, laparask	78.49.51↔	Drs istmt Krspsy (zB b Skl), N prmstb, 3-6 Sg

78.49.52↔	Drs istmt Krspsy (zB b Skl), N prmsb, 7-10 Sg	81.53.10↔	Revision einer Hüftendoprothese, ohne Wechsel
78.49.53↔	Drs instrmt Krspsy (zB b Skl), N prmsb, 11 o mr Sg	81.53.11↔	Rv e Obrfrsprt a Hüftgl u Neuimpl e Hüftndprth
78.49.54↔	Drs istmt Krspsy (zB b Skl), prmsb, 3-6 Sg	81.53.12↔	Revision e Duokopfproth und Neuimpl e Hüftendoproth
78.49.55↔	Drs istmt Krspsy (zB b Skl), prmsb, 7-10 Sg	81.53.13↔	Rev e sonst Hüftendoproth und Neuimpl e Hüftendoproth
78.49.56↔	Drs istmt Krspsy (zB b Skl), prmsb, 11 o mr Sg	81.53.99↔	Revision einer Hüftendoprothese, sonstige
78.49.57↔	Vnt istmt Krspsy (zB b Skl), N prmsb, 3-6 Sg	81.54.00↔	Totalendoprothese des Kniegelenks, n.n.bez.
78.49.58↔	Vnt istmt Krspsy (zB b Skl), N prmsb, 7-10 Sg	81.54.10↔	Unikondyläre Schlittenprothese des Kniegelenkes
78.49.59↔	Drs o vnt instrmt Krrktrspndyl (z.B. b Skl), so	81.54.11↔	Bikondyläre Oberflächenersatzprothese des Kniegelenkes
78.49.5a↔	Vnt instrmt Krspsy (zB b Skl), N prmsb, 11 o mr Sg	81.54.12↔	Scharnierendoprothese des Kniegelenkes
78.49.5b↔	Vnt istmt Krspsy (zB b Skl), prmsb, 3-6 Sg	81.54.13↔	Patellaersatz des Kniegelenkes
78.49.5c↔	Vnt istmt Krspsy (zB b Skl), prmsb, 7-10 Sg	81.54.14↔	Sonderprothese des Kniegelenkes
78.49.5d↔	Vnt istmt Krspsy (zB b Skl), prmsb, 11 o mr Sg	81.54.99↔	Totalendoprothese des Kniegelenks, sonstige
78.49.60↔	Drs u vnt kmb istmt Krspsy (zB b Skl), nmbz	81.55.00↔	Revision einer Knieprothese, n.n.bez.
78.49.61↔	Drs u vnt kb istmt Krrktrspndyl (zB b Skl) N prmsb, 3-6 Sg	81.55.10↔	Revision einer Knieprothese, ohne Wechsel
78.49.62↔	Drs u vnt kb istmt Krrkrndyl (zB b Skl) N prmsb, 7-10 Sg	81.55.11↔	Revision e Knieprothese und Wechsel e Patellaersatzes
78.49.63↔	Drs u vnt kb istmt Krspsy (zB b Skl) N prmsb, 11 o mr Sg	81.55.12↔	Revision e Knieproth und Neuimpl e Knieendoprothese
78.49.64↔	Drs u vnt kb istmt Krspsy (zB b Skl), prmsb, 3-6 Sg	81.55.99↔	Revision einer Knieprothese, sonstige
78.49.65↔	Drs u vnt kb istmt Krspsy (zB b Skl), prmsb, 7-10 Sg	81.56↔	Totalprothese des oberen Sprunggelenks
78.49.66↔	Drs u vnt kb istmt Krspsy (zB b Skl), prmsb, 11 o mr Sg	81.59.00↔	Revision des Gelenkersatzes der unteren Extremitäten, nnbez
78.49.69↔	Drs u vnt kmb instrmt Krrktrspndyl (z.B. b Skl), so	81.59.10↔	Revision d Gellers d unteren Extrem, ohne Wechsel
78.49.70↔	Komplexe Rekonstruktion der Wirbelsäule, n.n.bez.	81.59.11↔	Revision und Wechsel einer Sprunggelenkendoprothese
78.49.71↔	Kmpl Rk d Ws (zB b Skl) d sbkt Hrrngtnismttion (b Knd)	81.59.12↔	Revision und Wechsel einer Fusswurzelendoprothese
78.49.79↔	Komplexe Rekonstruktion der Wirbelsäule, sonstige	81.59.13↔	Revision und Wechsel e Vorfussoder Zehenendoprothese
78.50.00↔	Inn Knochfix oh Rep d Fx, oh Ang d Lok, n.n.bez.	81.59.99↔	Revision des Gelenkersatzes der unteren Extremitäten, sonst
78.50.11↔	Knochenfixation an der Wirbelsäule	81.62.00↔	Spondylodes o Reop e Spondylodes v 23 Wirb, n.n.bez.
78.50.30↔	Osteosyntheseverfahren an der Wirbelsäule, n.n.bez.	81.62.10↔	Spondylodese von 2 Wirbeln, dorsal
78.50.31↔	Osteosynthese durch Schrauben an der Wirbelsäule	81.62.11↔	Spondylodes v 2 Wirbeln, dors u vent komb, interkorp
78.50.32↔	Osteosynthese durch Drahtcerclage an der Wirbelsäule	81.62.12↔	Spondylodese von 2 Wirbeln, ventral, interkorporell
78.50.33↔	Osteosynthese durch Klammersystem an der Wirbelsäule	81.62.13↔	Spondylodese von 2 Wirbeln, dorsal, dynamisch
78.50.34↔	Osteosynthese durch Hakenplatten an der Wirbelsäule	81.62.20↔	Spondylodese von 3 Wirbeln, dorsal
78.50.35↔	Osteosynthese durch Schrauben-Stabsystem a d Wirbelsäule	81.62.21↔	Spondylodes v 3 Wirbeln, dors u vent komb, interkorp
78.50.36↔	Osteosyn d ventrales SchraubenPlattensystem an d Ws	81.62.22↔	Spondylodese von 3 Wirbeln, ventral, interkorporell
78.50.37↔	Osteosyn d dorsales SchraubenPlattensystem an d Ws	81.62.23↔	Spondylodese von 3 Wirbeln, dorsal, dynamisch
78.50.39↔	Osteosyntheseverfahren an der Wirbelsäule, sonstige	81.62.99↔	Spondylodese o Reop e Spondylodese von 23 Wirbeln, so
78.50.99↔	Inn Knochfix oh Rep d Fx, oh Ang d Lok, sonstige	81.63.00↔	Spondylodes o Reop e Spondylodes v 48 Wirb, n.n.bez.
81.00↔	Spondylodese, n.n.bez.	81.63.10↔	Spondylodese von 4 - 6 Wirbeln, dorsal
81.01↔	Spondylodese an Atlas-Axis	81.63.11↔	Spondylodes v 4 6 Wirb, dors u vent komb, interkorp
81.02↔	Sonstige zervikale Spondylodese mit ventralem Zugang	81.63.12↔	Spondylodese von 4 - 6 Wirbeln, ventral, interkorporell
81.03↔	Sonstige zervikale Spondylodese mit dorsalem Zugang	81.63.13↔	Spondylodese von 4 - 6 Wirbeln, dorsal, dynamisch
81.04↔	Dorsale und dorsolumbale Spondylodese, ventraler Zugang	81.63.20↔	Spondylodese von 7 - 8 Wirbeln, dorsal
81.05↔	Dorsale und dorsolumbale Spondylodese, dorsaler Zugang	81.63.21↔	Spondylodes v 7 8 Wirb, dors u vent komb, interkorp
81.06↔	Lumbale und lumbosakrale Spondylodese, ventraler Zugang	81.63.22↔	Spondylodese von 7 - 8 Wirbeln, ventral, interkorporell
81.07↔	Lumbale und lumbosakrale Spondylod, intratransverser Zugang	81.63.23↔	Spondylodese von 7 - 8 Wirbeln, dorsal, dynamisch
81.08↔	Lumbale und lumbosakrale Spondylodese, dorsaler Zugang	81.63.99↔	Spondylodese o Reop e Spondylodese von 48 Wirbeln, so
81.11↔	Arthrodes am Sprunggelenk	81.64.00↔	Spondyls o Reop e Spondyls v 9 o mhr Wrb, n.n.bez.
81.12.00↔	Arthrodes Double, n.n.bez.	81.64.10↔	Spondylodese von 9 oder mehr Wirbeln, dorsal
81.12.10↔	Arthrodes oberes Sprunggelenk mit unterem Sprunggelenk	81.64.11↔	Spondyls v 9 o mhr Wrb, drs u vnt kmb, intrkrprl
81.12.11↔	Arthrod Ob Sg m unterem Sg und Chopartgelenk	81.64.99↔	Spondylodes o Reop e Spondylodes v 9 o mehr Wirb, so
81.12.12↔	Arthrod unteres Sprunggelenk, 2 Sprunggelenkscammern	81.65.00↔	Vertebroplastik, n.n.bez.
81.12.13↔	Arthrod unteres Sprunggelenk, 3 Sprunggelenkscammern	81.65.10↔	Vertebroplastik, 1 Wirbelkörper
81.12.99↔	Arthrodes Double, sonstige	81.65.11↔	Vertebroplastik, 2 Wirbelkörper
81.22↔	Knie-Arthrodes	81.65.12↔	Vertebroplastik, 3 Wirbelkörper
81.30↔	Reoperation einer Spondylodese, n.n.bez.	81.65.13↔	Vertebroplastik, 4 und mehr Wirbelkörper
81.31↔	Reoperation einer Spondylodese an Atlas-Axis	81.65.99↔	Vertebroplastik, sonstige
81.32↔	Reop e sonst zervikalen Spondylodes m ventralem Zugang	81.66.00↔	Kyphoplastik, n.n.bez.
81.33↔	Reop e sonstigen zervikalen Spondylodese m dors Zugang	81.66.10↔	Kyphoplastik, 1 Wirbelkörper
81.34↔	Reop e dors u dorsolumb Spondylodes, ventraler Zugang	81.66.11↔	Kyphoplastik, 2 Wirbelkörper
81.35↔	Reop e dors u dorsolumb Spondylodese, dors Zugang	81.66.12↔	Kyphoplastik, 3 Wirbelkörper
81.36↔	Reop e lumb u lumbosakr Spondylodes, ventraler Zugang	81.66.13↔	Kyphoplastik, 4 und mehr Wirbelkörper
81.37↔	Reop e lumb u lumboskr Spondyls, intrtransvrs Zg	81.66.99↔	Kyphoplastik, sonstige
81.38↔	Reop e lumb u lumbosakr Spondylodese, dors Zugang	84.51.00↔	Einsetzen von interkorporellen Implantaten, n.n.bez.
81.39↔	Reoperation einer Spondylodese, n.a.klass.	84.51.10↔	Einsetzen von interkorporellen Cages, 1 Segment
81.51.00↔	Totalendoprothese des Hüftgelenks, n.n.bez.	84.51.11↔	Einsetzen von interkorporellen Cages, 2 Segmente
81.51.10↔	Totalendoprothese des Hüftgelenks, Sonderprothese	84.51.12↔	Einsetzen von interkorporellen Cages, 3 Segmente
81.51.99↔	Totalendoprothese des Hüftgelenks, sonstige	84.51.13↔	Einsetzen von interkorporellen Cages, 4 oder mehr Segmente
81.52.00↔	Partielle Hüftarthroplastik, n.n.bez.	84.51.99↔	Einsetzen von interkorporellen Implantaten, sonstige
81.52.10↔	Partielle Hüftarthpl, Femurkprot und Duokopfproth	84.59↔	Einsetzen von sonstiger vertebralen Vorrichtung
81.52.11↔	Part Hüftarthpl, Gelpfannstüsch und GelschnPfanne	92.39.00↔	Sonstige stereotaktische Radiochirurgie, n.n.bez.
81.52.99↔	Partielle Hüftarthroplastik, sonstige	92.39.01↔	And Hochvstrth, Stereot Bestr, frakt,zereb, n.n.bez.
81.53.00↔	Revision einer Hüftendoprothese, n.n.bez.	92.39.11↔	And Hchvstrth, Streot Bstr, frkt, Extrzr, n.n.bez.

92.39.20↔	And Hchvstrth, Streot Bstr, frkt: zrb, intrmd Rdioth	92.39.30↔	And Hchvstrth, Streot Bstr, frkt: Extrzr, intrmd Rdioth
92.39.21↔	And Hchvstrth, Streot Bstr, frkt: zrb, intrmd Bgnbstr (IMAT)	92.39.31↔	And Hchvstrth, Streot Bstr, frkt: Extrzr, intrmd Bgnbstr (IMAT)
92.39.22↔	And Hchvstrth, Streot Bstr, frkt: zrb, bldgst Enst	92.39.32↔	And Hchvstrth, Streot Bstr, frkt: Extrzr, bldgst Enst
92.39.29↔	And Hochvstrth, Stereot Bestr, frakt, zerebral, so	92.39.39↔	And Hochvstrth, Stereot Bestr, frakt, Extrazer, so

Prozedur G33-4

42.40↔	Ösophagektomie, n.n.bez.	44.38↔	Laparoskopische Gastroenterostomie
42.41.00↔	Partielle Ösophagektomie, n.n.bez.	44.39↔	Sonstige Gastroenterostomie
42.41.10↔	Partielle Ösophagekt oh Wiederherstellung der Kontinuität	45.50↔	Isolation eines Darmsegments, n.n.bez.
42.41.20↔	Partielle Ösophagekt mit Wiederherstellung der Kontinuität	45.51↔	Isolation eines Dünndarmsegments
42.41.99↔	Partielle Ösophagektomie, sonstige	45.52↔	Isolation eines Dickdarmsegments
42.42.00↔	Totale Ösophagektomie, n.n.bez.	45.61↔	Multiple Segmentresektion am Dünndarm
42.42.10↔	Totale Ösophagektomie, oh Wiederherst der Kontinuität	45.62↔	Sonstige Teilresektion am Dünndarm
42.42.20↔	Tot Ösophagektomie, m Wiedhst d Kont, transmediastinal	45.63.00↔	Totalexstirpation des Dünndarms, n.n.bez.
42.42.21↔	Tot Ösophagektomie, m Wiedhst d Kont, thorakoabdominal	45.63.99↔	Totalexstirpation des Dünndarms, sonstige
42.42.29↔	Tot Ösophagektomie, m Wiedhst d Kont, so Zugang	45.71↔	Multiple Segmentresektion am Dickdarm
42.42.99↔	Totale Ösophagektomie, sonstige	45.73↔	Hemikolektomie rechts
42.51.00↔	Intrathorakale Ösophagoösophagostomie, n.n.bez.	45.74↔	Resektion des Colon transversum
42.51.10↔	Intrthr Ösophst,Rk d Ösophpas b Atrsie u Vers kng ösoph Fstl	45.75↔	Hemikolektomie links
42.51.99↔	Intrathorakale Ösophagoösophagostomie, sonstige	45.76↔	Sigmoidektomie
42.52↔	Intrathorakale Ösophagogastronomie	45.79.00↔	Sonstige Teilresektion am Dickdarm, n.n.bez.
42.53↔	Intrathor Ösophagusanastomose mit Intpos von Dünnd	45.79.10↔	Segmentresektion am Dickdarm
42.54↔	Sonstige intrathorakale Ösophagoenterostomie	45.79.11↔	Resektion multipler Dickdarmsegmente
42.55↔	Intrathor Ösophagusanastomose mit Intpos von Dickd	45.79.12↔	Subtotale Kolektomie
42.56↔	Sonstige intrathorakale Ösophagokolostomie	45.79.20↔	Erweiterte Sigmaresektion
42.58↔	Intrathorakale Ösophagusanastomose mit anderer Interposition	45.79.21↔	Erweiterte Hemikolektomie rechts und links
42.59↔	Sonstige intrathorakale Ösophagusanastomose	45.79.22↔	Erweiterte subtotale Kolonresektion
42.61↔	Prästernale Ösophagoösophagostomie	45.79.29↔	Sonstige erweiterte Teilresektion am Dickdarm
42.62↔	Prästernale Ösophagogastronomie	45.79.99↔	Sonstige Teilresektion am Dickdarm, sonstige
42.63↔	Prästernale Ösophagusanastomose m Interposit von Dünndarm	45.8x.00↔	Totale intraabdominelle Kolektomie, n.n.bez.
42.64↔	Sonstige prästernale Ösophagoenterostomie	45.8x.20↔	Totale intraabd Kolektomie, Erw totale Kolektomie
42.65↔	Prästernale Ösophagusanastomose m Interposit von Dickdarm	45.8x.30↔	Totale intraabd Kolekt, Erw totale Proktokolektomie
42.66↔	Sonstige prästernale Ösophagokolostomie	45.8x.99↔	Totale intraabdominelle Kolektomie, sonstige
42.68↔	Sonst prästernale Ösophagusanastomose mit Interposition	45.90↔	Intestinale Anastomose, n.n.bez.
42.69↔	Sonstige prästernale Ösophagusanastomose	45.91↔	Dünndarm-Dünndarm-Anastomose
42.85↔	Plastische Rekonstruktion an einer Ösophagusstenose	45.92↔	Anastomose des Dünndarms zum Rektumstumpf
42.87↔	Sonstiges Transplantat am Ösophagus	45.93↔	Sonstige Dünndarm-Dickdarm-Anastomose
43.5↔	Partielle Gastrektomie mit Anastomose zum Ösophagus	45.94↔	Dickdarm-Dickdarm-Anastomose
43.6x.00↔	Partielle Gastrektomie m Anastom zum Duodenum, n.n.bez.	45.95↔	Anastomose zum Anus
43.6x.10↔	Pylorusresektion mit Anastomose zum Duodenum	48.1↔	Proktostomie
43.6x.20↔	Billroth I	48.41↔	Submuköse Rektumresektion nach Soave
43.6x.99↔	Partielle Gastrektomie m Anastom zum Duodenum, sonst	48.49↔	Sonstige Rektumresektion mit Durchzugsverfahren
43.7x.00↔	Partielle Gastrektomie mit Anastomose zum Jejunum, n.n.bez.	48.5x.00↔	Abdominoperineale Rektumresektion, n.n.bez.
43.7x.10↔	Partielle Gastrekt (2/3Resektion) mit Anast zum Jejun	48.5x.10↔	Abdper, abdsakr und (sakro) perineale Rektumresektion
43.7x.20↔	Partielle Gastrekt (4/5Resektion) mit Anast zum Jejun	48.5x.11↔	Erweiterte Abdper und abdominosakrale Rektumresektion
43.7x.99↔	Partielle Gastrektomie mit Anastomose zum Jejunum, sonst	48.5x.99↔	Abdominoperineale Rektumresektion, sonstige
43.81↔	Partielle Gastrektomie mit Dünndarmtransposition	48.61↔	Transsakrale Rektosigmoidektomie
43.89.00↔	Sonstige partielle Gastrektomie, n.n.bez.	48.62↔	Anteriore Rektumresektion mit gleichzeitiger Kolostomie
43.89.10↔	Segmentresektion des Magens	48.63.00↔	Sonstige anteriore Rektumresektion, n.n.bez.
43.89.20↔	Bipank Diversion des Magens nach Scopinaro, offen chir	48.63.10↔	Sonstige Ant Rektumresektion, Erw Ant Resektion
43.89.21↔	Bipank Divers d Magens nach Scopinaro, laparoskopisch	48.63.99↔	Sonstige anteriore Rektumresektion, sonstige
43.89.30↔	Bipank Divers d Magens mit DuodenalSwitch, offen chir	48.64.00↔	Posteriore Rektumresektion, n.n.bez.
43.89.31↔	Bipank Divers d Magens mit DuodSwitch, laparoskopisch	48.64.10↔	Pst Rktrs, Pst Rktrs m Entrstrm u Blindvrchluss
43.89.40↔	Sleeve resection, offen chirurgisch	48.64.99↔	Posteriore Rektumresektion, sonstige
43.89.41↔	Sleeve resection, laparoskopisch	48.65↔	Rektumresektion nach Duhamel
43.89.50↔	DuodSwitch na Sleeve res (Zweiteingriff), offen chir	48.69.00↔	Sonstige Rektumresektion, n.n.bez.
43.89.51↔	DuodSwitch na Sleeve res (Zweiteingriff), laparask	48.69.10↔	Sonstige Rektres m Enterostoma und Blindverschluss
43.89.90↔	Sonstige atypische partielle Gastrektomie	48.69.11↔	Sonstige Rektumresektion ohne Sphinktererhaltung
43.89.99↔	Sonstige partielle Gastrektomie, sonstige	48.69.99↔	Sonstige Rektumresektion, sonstige
43.91↔	Totale Gastrektomie mit intestinaler Interposition	48.74↔	Rektorektostomie
43.99↔	Sonstige totale Gastrektomie	49.74↔	M. gracilis-Transposition bei Analinkontinenz
44.31↔	Hoher Magen-Bypass		

ADRG G35**Komplexe Vakuumbehandlung bei Krankheiten und Störungen der Verdauungsorgane oder komplexe Diagnose mit komplexem Eingriff**

Prozedur in Tabelle G35-2 und Prozedur in Tabelle G35-3 und Vierzeitige bestimmte OR-Prozeduren oder Diagnose in Tabelle G35-1 und Vierzeitige bestimmte OR-Prozeduren

DRG G35Z**Komplexe Vakuumbehandlung bei Krankheiten und Störungen der Verdauungsorgane oder komplexe Diagnose mit komplexem Eingriff****Diagnose G35-1**

K22.3	Perforation Ösophagus	K57.42	Divertikulitis Dünn- u Dickdarm m Perfor u Abszess, oA Blut
K25.1	Ulcus ventriculi, akut, m Perforation	K57.43	Divertikulitis Dünn- u Dickdarm m Perfor, Abszess u Blutung
K25.2	Ulcus ventriculi, akut, m Blutg u Perf	K63.1	Perforation Darm (nichttraumatisch)
K26.1	Ulcus duodeni, akut, m Perforation	K63.2	Darmfistel
K26.2	Ulcus duodeni, akut, m Blutung u Perforation	K65.0	Akute Peritonitis
K28.1	Ulcus pepticum jejuni, akut, m Perforation	K65.8	Sonstige Peritonitis
K28.2	Ulcus pepticum jejuni, akut, m Blutg u Perf	K72.0	Akutes u subakutes Leberversagen
K31.6	Fistel Magen u Duodenum	K83.2	Perforation Gallengang
K56.0	Paralytischer Ileus	K85.01	Idiopathische akute Pankreatitis: M Organkompl
K57.00	Divertikulose Dünndarm m Perfor u Abszess, oA Blutung	K85.11	Biliäre akute Pankreatitis: M Organkompl
K57.01	Divertikulose Dünndarm m Perfor, Abszess u Blutung	K85.21	Alkoholinduzierte akute Pankreatitis: M Organkompl
K57.02	Divertikulitis Dünndarm m Perfor u Abszess, oh Ang Blutung	K85.31	Medikamenten-induzierte akute Pankreatitis: M Organkompl
K57.03	Divertikulitis Dünndarm m Perfor, Abszess u Blutung	K85.81	Sonst akute Pankreatitis: M Organkompl
K57.20	Divertikulose Dickdarm m Perfor u Abszess, oh Ang Blutung	K91.3	Postoperativer Darmverschluss
K57.21	Divertikulose Dickdarm m Perfor, Abszess u Blutung	N82.0	Vesikovaginalfistel
K57.22	Divertikulitis Dickdarm m Perfor u Abszess, oh Ang Blutung	N82.2	Fistel zw Vagina u Dünndarm
K57.23	Divertikulitis Dickdarm m Perfor, Abszess u Blutung	N82.3	Fistel zw Vagina u Dickdarm
K57.40	Divertikulose Dünn- u Dickdarm m Perfor u Abszess, oA Blut	N82.4	Sonst Fisteln zw weiblichem Genital- u Darmtrakt
K57.41	Divertikulose Dünn- u Dickdarm m Perfor, Abszess u Blutung		

Prozedur G35-2

93.57.12†↔ Kont Sogbehandlung b e Vakuumvers, 8 Tag u läng

Prozedur G35-3

86.88.50↔ Anl o Wchs e Syst z Vkuumvrs, tief, an Kn u Gl d Extrm
 86.88.51↔ Anl o Wchs e Syst z Vkuumvrs, tief, an Thr, Mdst u Strn
 86.88.52↔ Anl o Wechsel e Syst zur Vakuumversiegelung, a off Abd

86.88.53↔ Anl o Wechsel e Syst zur Vakuumvers, endorektal
 86.88.59↔ Anl o Wchs e Syst z Vkuumvrs, an Haut u Unth o snst Lk

ADRG G37**Multiviszeraleingriff bei Krankheiten und Störungen der Verdauungsorgane**

Multiviszeraleingriff

DRG G37Z**Multiviszeraleingriff bei Krankheiten und Störungen der Verdauungsorgane****ADRG G38****Komplizierende Prozeduren mit bestimmtem operativen Eingriff bei Krankheiten und Störungen der Verdauungsorgane**

Komplizierende Prozeduren und (Definition der DRG (G02A oder Definition der DRG (G02B oder Definition der DRG (G33Z oder Definition der DRG (G16A oder Definition der DRG (G03A oder Definition der DRG (G14Z oder Definition der DRG (G16B oder Definition der DRG (G17Z oder Definition der DRG (G19A oder Definition der DRG (G37Z oder Definition der DRG (G10Z oder Definition der DRG (G03B oder Definition der DRG (G18A oder Definition der DRG (G04A)

DRG G38Z**Komplizierende Prozeduren mit bestimmtem operativen Eingriff bei Krankheiten und Störungen der Verdauungsorgane**

ADRG G46**Gastroskopie bei schweren Krankheiten der Verdauungsorgane oder Gastroskopie bei nicht schweren Erkrankungen der Verdauungsorgane, mit äusserst schweren oder schweren CC, Alter < 15 Jahre**

Hauptdiagnose in Tabelle G46-1 und (Prozedur in Tabelle G46-4 und PCCL > 2 oder mindestens eine Prozedur in Tabelle G46-5) und (PCCL > 3 oder Komplizierende Prozeduren oder Alter < 15 Jahre oder mindestens eine Prozedur in Tabelle G46-5 oder Prozedur in Tabelle G46-6 und PCCL > 2) oder Hauptdiagnose in Tabelle G46-2 und mindestens eine Prozedur in Tabelle G46-7 und PCCL > 2 und Alter < 15 Jahre oder Hauptdiagnose in Tabelle G46-3 und Prozedur in Tabelle G46-8

DRG G46A**Verschiedenartige Gastroskopie bei schweren Krankheiten der Verdauungsorgane verbunden mit komplizierenden Prozeduren oder äusserst schweren CC oder verbunden mit äusserst schweren, schweren CC oder komplizierendem Eingriff bei Kindern**

Hauptdiagnose in Tabelle G46-1 und (Prozedur in Tabelle G46-9 und PCCL > 3 oder Komplizierende Prozeduren) oder Hauptdiagnose in Tabelle G46-1 und (mindestens eine Prozedur in Tabelle G46-10 und PCCL > 3 oder Prozedur in Tabelle G46-9 und (Prozedur in Tabelle G46-11 oder PCCL > 2)) und Alter < 15 Jahre

DRG G46B**Verschiedenartige Gastroskopie bei schweren Krankheiten der Verdauungsorgane verbunden mit äusserst schweren CC, schweren CC oder mit komplizierendem Eingriff oder verbunden mit schweren CC bei Kindern**

Hauptdiagnose in Tabelle G46-1 und (mindestens eine Prozedur in Tabelle G46-10 und PCCL > 3 oder Prozedur in Tabelle G46-9 und (Prozedur in Tabelle G46-11 oder PCCL > 2) oder Alter < 15 Jahre)

DRG G46C**Verschiedenartige Gastroskopie ohne wenig komplexe Gastroskopien bei schweren Krankheiten der Verdauungsorgane verbunden mit schweren CC oder bei nicht schweren Erkrankungen der Verdauungsorgane verbunden mit äusserst schweren oder schweren CC bei Kindern****Hauptdiagnose G46-1**

C15.0	Bösartige Neubildung: Zervikaler Ösophagus	C21.0	Bösartige Neubildung: Anus, nicht näher bezeichnet
C15.1	Bösartige Neubildung: Thorakaler Ösophagus	C21.1	Bösartige Neubildung: Analkanal
C15.2	Bösartige Neubildung: Abdominaler Ösophagus	C21.2	Bösartige Neubildung: Kloakenregion
C15.3	Bösartige Neubildung: Ösophagus, oberes Drittel	C21.8	BNB: Rektum, Anus u Analkanal, mehrere Teilber überlapp
C15.4	Bösartige Neubildung: Ösophagus, mittleres Drittel	C26.0	BNB: Intestinaltrakt, Teil nicht näher bezeichnet
C15.5	Bösartige Neubildung: Ösophagus, unteres Drittel	C26.8	BNB: Verdauungssystem, mehrere Teilbereiche überlappend
C15.8	BNB: Ösophagus, mehrere Teilbereiche überlappend	C26.9	BNB: Ungenau bezeichnete Lok des Verdauungssystems
C15.9	Bösartige Neubildung: Ösophagus, nicht näher bezeichnet	C45.1	Mesotheliom Peritoneum
C16.0	Bösartige Neubildung: Kardia	C48.1	Bösartige Neubildung: nbez Teile des Peritoneums
C16.1	Bösartige Neubildung: Fundus ventriculi	C48.2	Bösartige Neubildung: Peritoneum, nicht näher bezeichnet
C16.2	Bösartige Neubildung: Corpus ventriculi	C48.8	BNB: Retroperitoneum u Peritoneum, mehr Teilber überlapp
C16.3	Bösartige Neubildung: Antrum pyloricum	C76.2	BNB ungenau bezeichneter Lokalisationen: Abdomen
C16.4	Bösartige Neubildung: Pylorus	C78.4	Sekundäre BNB Dünndarm
C16.5	BNB: Kleine Krümmung des Magens, nicht näher bezeichnet	C78.5	Sekundäre BNB Dickdarm u Rektum
C16.6	BNB: Große Krümmung des Magens, nicht näher bezeichnet	C78.6	Sekundäre BNB Retroperitoneum u Peritoneum
C16.8	BNB: Magen, mehrere Teilbereiche überlappend	C78.8	Sekundäre BNB so u nnbez Verdauungsorgane
C16.9	Bösartige Neubildung: Magen, nicht näher bezeichnet	D00.1	Carcinoma in situ Ösophagus
C17.0	Bösartige Neubildung: Duodenum	D00.2	Carcinoma in situ Magen
C17.1	Bösartige Neubildung: Jejunum	D01.0	Carcinoma in situ Kolon
C17.2	Bösartige Neubildung: Ileum	D01.1	Carcinoma in situ Rektosigmoid, Übergang
C17.3	Bösartige Neubildung: Meckel-Divertikel	D01.2	Carcinoma in situ Rektum
C17.8	BNB: Dünndarm, mehrere Teilbereiche überlappend	D01.3	Carcinoma in situ Analkanal u Anus
C17.9	Bösartige Neubildung: Dünndarm, nicht näher bezeichnet	D01.4	Carcinoma in situ so u nnbez Teile Darm
C18.0	Bösartige Neubildung: Zäkum	D01.7	Carcinoma in situ sonst nbez Verdauungsorgane
C18.1	Bösartige Neubildung: Appendix vermiformis	D01.9	Carcinoma in situ Verdauungsorgan, nnbez
C18.2	Bösartige Neubildung: Colon ascendens	E16.4	Abnorme Gastrinsekretion
C18.3	Bösartige Neubildung: Flexura coli dextra [hepatica]	E84.1	Zystische Fibrose mit Darmmanifestationen
C18.4	Bösartige Neubildung: Colon transversum	I85.0	Ösophagusvarizen m Blutung
C18.5	Bösartige Neubildung: Flexura coli sinistra [lienalis]	K22.1	Ösophagusulkus
C18.6	Bösartige Neubildung: Colon descendens	K22.6	Mallory-Weiss-Syndrom
C18.7	Bösartige Neubildung: Colon sigmoideum	K25.0	Ulcus ventriculi, akut, m Blutung
C18.8	BNB: Kolon, mehrere Teilbereiche überlappend	K25.1	Ulcus ventriculi, akut, m Perforation
C18.9	Bösartige Neubildung: Kolon, nicht näher bezeichnet	K25.2	Ulcus ventriculi, akut, m Blutg u Perf
C19	Bösartige Neubildung am Rektosigmoid, Übergang	K25.3	Ulcus ventriculi, akut, oh Blutg od Perf
C20	Bösartige Neubildung des Rektums	K25.4	Ulcus ventriculi, chron od nnbez, m Blutung



K25.5	Ulcus ventriculi, chron od nnbez, m Perf	K51.0	Ulzeröse (chronische) Pankolitis
K25.6	Ulcus ventriculi, chron od nnbez, m Blutg u Perfor	K51.2	Ulzeröse (chronische) Proktitis
K25.7	Ulcus ventriculi, chron, oh Blutg od Perf	K51.3	Ulzeröse (chronische) Rektosigmoiditis
K25.9	Ulcus ventriculi, wd akut n chron, oh Blutg/Perfor	K51.4	Inflammatorische Polypen des Kolons
K26.0	Ulcus duodeni, akut, m Blutung	K51.5	Linksseitige Colitis
K26.1	Ulcus duodeni, akut, m Perforation	K51.8	Sonstige Colitis ulcerosa
K26.2	Ulcus duodeni, akut, m Blutung u Perforation	K51.9	Colitis ulcerosa, nnbez
K26.3	Ulcus duodeni, akut, oh Blutg od Perf	K55.22	Angiodysplasie Kolon: Mit Blutung
K26.4	Ulcus duodeni, chronisch od nnbez, m Blutung	K56.0	Paralytischer Ileus
K26.5	Ulcus duodeni, chron od nnbez, m Perforation	K56.1	Invagination
K26.6	Ulcus duodeni, chron od nnbez, m Blutg u Perfor	K56.2	Volvulus
K26.7	Ulcus duodeni, chron, oh Blutg od Perf	K56.3	Gallensteinileus
K26.9	Ulcus duodeni, wd akut n chron, oh Blutg/Perfor	K56.4	Sonstige Obturation Darm
K27.0	Ulcus pepticum, Lok nnbez, akut, mit Blutung	K56.5	Intestinale Adhäsionen [Briden] mit Ileus
K27.1	Ulcus pepticum, Lok nnbez, akut, mit Perforation	K56.6	Sonstiger und nicht näher bezeichneter mechanischer Ileus
K27.2	Ulcus pepticum, Lok nnbez, akut, m Blutg u Perfor	K56.7	Ileus, nnbez
K27.3	Ulcus pepticum, Lok nnbez, akut, oh Blutg od Perfor	K57.01	Divertikulose Dünndarm m Perfor, Abszess u Blutung
K27.4	Ulcus pepticum, Lok nnbez, chron od nnbez, m Blutg	K57.03	Divertikulitis Dünndarm m Perfor, Abszess u Blutung
K27.5	Ulcus pepticum, Lok nnbez, chron od nnbez, m Perfor	K57.11	Divertikulose Dünndarm oh Perfor u Abszess, m Blutung
K27.6	Ulcus peptic, Lok nnbez, chron od nnbez, m Blutg/Perf	K57.13	Divertikulitis Dünndarm oh Perfor u Abszess m Blutung
K27.7	Ulcus pepticum, Lok nnbez, chron, oh Blutg od Perfor	K57.21	Divertikulose Dickdarm m Perfor, Abszess u Blutung
K27.9	Ulcus peptic, Lok nnbez, wd ak n chron, oh Blutg/Perf	K57.23	Divertikulitis Dickdarm m Perfor, Abszess u Blutung
K28.0	Ulcus pepticum jejuni, akut, m Blutung	K57.31	Divertikulose Dickdarm oh Perfor od Abszess m Blutung
K28.1	Ulcus pepticum jejuni, akut, m Perforation	K57.33	Divertikulitis Dickdarm oh Perfor od Abszess, m Blutung
K28.2	Ulcus pepticum jejuni, akut, m Blutg u Perf	K57.41	Divertikulose Dünn- u Dickdarm m Perfor, Abszess u Blutung
K28.3	Ulcus pepticum jejuni, akut, oh Blutg od Perf	K57.43	Divertikulitis Dünn- u Dickdarm m Perfor, Abszess u Blutung
K28.4	Ulcus pepticum jejuni, chron od nnbez, m Blutg	K57.51	Divertikulose Dünn- u Dickdarm oh Perfor od Abszess, m Blut
K28.5	Ulcus pepticum jejuni, chron od nnbez, m Perfor	K57.53	Divertikulitis Dünn- u Dickdarm oh Perfor, Abszess, m Blut
K28.6	Ulcus peptic jejuni, chron od nnbez, m Blutg u Perf	K57.81	Divertikulose Darm, Teil nnbez, m Perfor, Abszess u Blutung
K28.7	Ulcus pepticum jejuni, chron, oh Blutg/Perf	K57.83	Divertikulitis Darm, Teil nnbez, m Perfor, Abszess u Blutung
K28.9	Ulcus pepticum jejuni, wd ak n chron, oh Blutg/Perf	K57.91	Divertikulose Darm, Teil nnbez, oh Perf od Abszess, m Blut
K29.0	Akute hämorrhagische Gastritis	K57.93	Divertikulitis Darm, Teil nnbez, oh Perf od Abszess, m Blut
K31.1	Hypertrophische Pylorusstenose b Erwachs	K62.5	Hämorrhagie Anus u Rektum
K31.5	Duodenalverschluss	K65.0	Akute Peritonitis
K31.82	Angiodysplasie Magen u Duodenum mit Blutung	K65.8	Sonstige Peritonitis
K50.0	Crohn-KH Dünndarm	K65.9	Peritonitis, nnbez
K50.1	Crohn-KH Dickdarm	K92.0	Hämatemesis
K50.80	Crohn-Krankheit Magen	K92.1	Meläna
K50.81	Crohn-Krankheit Speiseröhre	K92.2	Gastrointestinale Blutung, nnbez
K50.82	Crohn-Kh Speiseröhre u Mag-Darmtrakt, mehr Teilber betreff	P76.2	Darmverschluss b Neugeborenen d eingedickte Milch
K50.88	Sonstige Crohn-KH	Q43.0	Meckel-Divertikel
K50.9	Crohn-KH, nnbez		

Hauptdiagnose G46-2

A00.0	Cholera durch Vibrio cholerae O:1, Biovar cholerae	A05.9	Bakteriell bedingte Lebensmittelvergiftung, nnbez
A00.1	Cholera durch Vibrio cholerae O:1, Biovar eltor	A06.0	Akute Amöbenruhr
A00.9	Cholera, nnbez	A06.1	Chronische intestinale Amöbiasis
A02.0	Salmonellenenteritis	A06.2	Nichtdysenterische Kolitis durch Amöben
A03.0	Shigellose durch Shigella dysenteriae	A07.0	Balantidiose
A03.1	Shigellose durch Shigella flexneri	A07.1	Giardiasis [Lambliasis]
A03.2	Shigellose durch Shigella boydii	A07.2	Kryptosporidiose
A03.3	Shigellose durch Shigella sonnei	A07.3	Isosporose
A03.8	Sonstige Shigellosen	A07.8	Sonst nbez Darm-KH durch Protozoen
A03.9	Shigellose, nnbez	A07.9	Darmkrankheit durch Protozoen, nnbez
A04.0	Darminfektion durch enteropathogene E coli	A08.0	Enteritis durch Rotaviren
A04.1	Darminfektion durch enterotoxinbildende E coli	A08.1	Akute Gastroenteritis Norovirus [Norwalk-Virus]
A04.2	Darminfektion durch enteroinvasive E coli	A08.2	Enteritis durch Adenoviren
A04.3	Darminfektion durch enterohämorrhagische E coli	A08.3	Enteritis durch sonstige Viren
A04.4	Sonstige Darminfektionen durch Escherichia coli	A08.4	Virusbedingte Darminfektion, nnbez
A04.5	Enteritis durch Campylobacter	A08.5	Sonstige nbez Darminfektionen
A04.6	Enteritis durch Yersinia enterocolitica	A09.0	Sonstige u nnbez Gastroenteritis u Kolitis infek Ursprung
A04.7	Enterokolitis durch Clostridium difficile	A09.9	Sonstige u nnbez Gastroenteritis u Kolitis nnbez Ursprung
A04.8	Sonst nbez bakterielle Darminfektionen	A18.3	TB Darm, Peritoneum u Mesenterial-LK
A04.9	Bakterielle Darminfektion, nnbez	A21.3	Gastrointestinale Tularämie
A05.0	Lebensmittelvergiftung durch Staphylokokken	A22.2	Darmmilzbrand
A05.2	Lebensmittelvergiftung durch Clostr perfring [Clostr welchii]	A42.1	Abdominale Aktinomykose
A05.3	Lebensmittelvergiftung durch Vibrio parahaemolyticus	A51.1	Analer Primäraffekt bei Syphilis
A05.4	Lebensmittelvergiftung durch Bacillus cereus	A54.6	Gonokokkeninfektion des Anus und des Rektums
A05.8	Sonst nbez bakt Lebensmittelvergiftungen	A56.3	Chlamydieninfektion des Anus und des Rektums

B37.81	Candida-Ösophagitis	I84.1	Innere Hämorrhoiden m sonst Komplikationen
B68.0	Befall durch Taenia solium	I84.2	Innere Hämorrhoiden oh Komplikation
B68.1	Befall durch Taenia saginata	I84.3	Äußere thrombosierte Hämorrhoiden
B68.9	Taeniasis, nnbez	I84.4	Äußere Hämorrhoiden m sonst Komplikationen
B69.8	Zystizerkose an sonstigen Lokalisationen	I84.5	Äußere Hämorrhoiden oh Komplikation
B69.9	Zystizerkose, nnbez	I84.6	Marisken als Folgezustand von Hämorrhoiden
B70.0	Diphyllobothriose	I84.7	Nnbez thrombosierte Hämorrhoiden
B70.1	Sparganose	I84.8	Nnbez Hämorrhoiden m sonst Komplikationen
B71.0	Hymenolepiasis	I84.9	Hämorrhoiden oh Komplikation, nnbez
B71.1	Dipylidiose	I85.9	Ösophagusvarizen oh Blutung
B71.8	Sonst nbez Zestodeninfektionen	I88.0	Unspezifische mesenteriale Lymphadenitis
B71.9	Zestodeninfektion, nnbez	K20	Ösophagitis
B76.0	Ankylostomiasis	K21.0	Gastroösophageale RefluxKH m Ösophagitis
B76.1	Nekatoriasis	K21.9	Gastroösophageale RefluxKH oh Ösophagitis
B76.8	Sonstige Hakenwurm-Krankheiten	K22.0	Achalasie Kardias
B76.9	Hakenwurm-KH, nnbez	K22.2	Ösophagusverschuß
B77.0	Askaridose mit intestinalen Komplikationen	K22.3	Perforation Ösophagus
B77.8	Askaridose mit sonstigen Komplikationen	K22.4	Dyskinesie Ösophagus
B77.9	Askaridose, nnbez	K22.5	Divertikel Ösophagus, erworben
B78.0	Strongyloidiasis des Darmes	K22.7	Barrett-Ösophagus
B78.1	Strongyloidiasis der Haut	K22.8	Sonstige nbez KH Ösophagus
B78.7	Disseminierte Strongyloidiasis	K22.9	KH Ösophagus, nnbez
B78.9	Strongyloidiasis, nnbez	K29.1	Sonstige akute Gastritis
B79	Trichuriasis	K29.2	Alkoholgastritis
B80	Enterobiasis	K29.3	Chronische Oberflächengastritis
B81.0	Anisakiasis	K29.4	Chronische atrophische Gastritis
B81.1	Intestinale Kapillariasis	K29.5	Chronische Gastritis, nnbez
B81.2	Trichostrongyliasis	K29.6	Sonstige Gastritis
B81.3	Intestinale Angiostrongyliasis	K29.7	Gastritis, nnbez
B81.8	Sonst nbez intestinale Helminthosen	K29.8	Duodenitis
B82.0	Intestinale Helminthose, nnbez	K29.9	Gastroduodenitis, nnbez
B82.9	Intestinaler Parasitismus, nnbez	K30	Dyspepsie
D12.0	Gutartige Neubildung Zäkum	K31.0	Akute Magendilatation
D12.1	Gutartige Neubildung Appendix vermiformis	K31.2	Sanduhrförmige Striktur u Stenose Magen
D12.2	Gutartige Neubildung Colon ascendens	K31.3	Pylorospasmus, aonkl
D12.3	Gutartige Neubildung Colon transversum	K31.4	Magendivertikel
D12.4	Gutartige Neubildung Colon descendens	K31.6	Fistel Magen u Duodenum
D12.5	Gutartige Neubildung Colon sigmoideum	K31.7	Polyp Magen u Duodenum
D12.6	Gutartige Neubildung Kolon, nnbez	K31.81	Angiodysplasie Magen u Duoden ohne Angabe einer Blutung
D12.7	Gutartige Neubildung Rektosigmoid, Übergang	K31.88	Sonstige nbez KH Magen u Duodenum
D12.8	Gutartige Neubildung Rektum	K31.9	KH Magen u Duodenum, nnbez
D12.9	Gutartige Neubildung Analkanal Anus	K35.2	Akute Appendizitis m generalisierter Peritonitis
D13.0	Gutartige Neubildung Ösophagus	K35.30	Akute Appendizitis m lok Peritonitis oh Perforation od Ruptur
D13.1	Gutartige Neubildung Magen	K35.31	Akute Appendizitis m lok Peritonitis m Perforation od Ruptur
D13.2	Gutartige Neubildung Duodenum	K35.32	Akute Appendizitis m Peritonealabszeß
D13.3	Gutartige Neubildung so u nnbez Teile Dünndarm	K35.8	Akute Appendizitis, nnbez
D13.9	Gut Neub ugen bez Lok innerh Verdauungssystem	K36	Sonstige Appendizitis
D17.5	Gutart Neubildung Fettgew intraabdom Organe	K37	Nnbez Appendizitis
D18.04	Hämangiom Verdauungssystem	K38.0	Hyperplasie Appendix
D19.1	Gutart Neubild mesotheliales Gewebe Peritoneum	K38.1	Appendixkonkremente
D20.0	Gutart Neubildung Retroperitoneum	K38.2	Appendixdivertikel
D20.1	Gutart Neubildung Peritoneum	K38.3	Appendixfistel
D37.1	NB unsich/unbek Verhalt Magen	K38.8	Sonstige nbez KH Appendix
D37.2	NB unsich/unbek Verhalt Dünndarm	K38.9	KH Appendix, nnbez
D37.3	NB unsich/unbek Verhalt Appendix vermiformis	K40.00	Doppelseitige Hern ing m Einkl oh Gangr, n Rezidivhern bez
D37.4	NB unsich/unbek Verhalt Kolon	K40.01	Doppelseitige Hern ing m Einkl oh Gangr, Rezidivhernie
D37.5	NB unsich/unbek Verhalt Rektum	K40.10	Doppelseitige Hern ing m Gangr, n Rezidivhern bez
D37.70	Neubildung unsicher od unbekannt Verhaltens: Pankreas	K40.11	Doppelseitige Hern ing m Gangr, Rezidivhernie
D37.78	NB unsicher od unbekannt Verhaltens: So Verdauungsgang	K40.20	Doppelseitige Hern ing oh Einkl/Gangr, n Rezidivhern bez
D37.9	NB unsich/unbek Verhalt Verdauungsgang, nnbez	K40.21	Doppelseitige Hern ing oh Einkl/Gangr, Rezidivhernie
D48.3	NB unsich/unbek Verhalt Retroperitoneum	K40.30	Hern ing, eins/oh SeitAng, m Einkl oh Gangr, n RezHern bez
D48.4	NB unsich/unbek Verhalt Peritoneum	K40.31	Hern ing, eins/oh SeitAng, m Einkl oh Gangr, Rezidivhernie
E73.0	Angeborener Laktasemangel	K40.40	Hern ing, eins/oh SeitAng, m Gangr, n Rezidivhern bez
E73.1	Sekundärer Laktasemangel	K40.41	Hern ing, eins/oh SeitAng, m Gangr, Rezidivhernie
E73.8	Sonstige Laktoseintoleranz	K40.90	Hern ing, eins/oh SeitAng, oh Einkl/Gangr, n RezHern bez
E73.9	Laktoseintoleranz, nnbez	K40.91	Hern ing, eins/oh SeitAng, oh Einkl/Gangr, Rezidivhernie
E74.1	Störungen Fruktosestoffwechsel	K41.0	Doppelseitige Hernia femoralis m Einkl oh Gangrän
E74.3	So Störungen intestinale Kohlenhydratabsorption	K41.1	Doppelseitige Hernia femoralis m Gangrän
I77.4	Arteria-coeliaca-Kompressions-Syndrom	K41.2	Doppelseitige Hernia femoralis oh Einkl/Gangr
I84.0	Innere thrombosierte Hämorrhoiden	K41.3	Hern fem, eins/oh SeitAng, m Einkl oh Gangrän

K41.4	Hern fem, eins/oh SeitAng, m Gangrän	K62.1	Rektumpolyp
K41.9	Hern fem, eins/oh SeitAng, oh Einkl/Gangrän	K62.2	Analprolaps
K42.0	Hernia umbilicalis m Einklemmung oh Gangrän	K62.3	Rektumprolaps
K42.1	Hernia umbilicalis m Gangrän	K62.4	Stenose Anus u Rektum
K42.9	Hernia umbilicalis oh Einklemmung/Gangrän	K62.6	Ulkus Anus u Rektum
K43.0	Hernia ventralis m Einklemmung oh Gangrän	K62.7	Strahlenproktitis
K43.1	Hernia ventralis m Gangrän	K62.8	Sonstige nbez KH Anus u Rektum
K43.9	Hernia ventralis oh Einklemmung/Gangrän	K62.9	KH Anus u Rektum, nnbez
K44.0	Hernia diaphragmatica m Einkl oh Gangrän	K63.0	Darmabszeß
K44.1	Hernia diaphragmatica m Gangrän	K63.1	Perforation Darm (nichttraumatisch)
K44.9	Hernia diaphragmatica oh Einkl/Gangrän	K63.2	Darmfistel
K45.0	Sonst nbez abdominale Hernien m Einkl oh Gangrän	K63.3	Darmulkus
K45.1	Sonstige nbez abdominale Hernien m Gangrän	K63.4	Enteroptose
K45.8	Sonst nbez abdominale Hernien oh Einkl/Gangr	K63.5	Polyp Kolon
K46.0	Nnbez abdominale Hernie m Einkl oh Gangrän	K63.8	Sonstige nbez DarmKH
K46.1	Nnbez abdominale Hernie m Gangrän	K63.9	DarmKH, nnbez
K46.9	Nnbez abdominale Hernie oh Einkl/Gangrän	K66.0	Peritoneale Adhäsionen
K52.0	Gastroenteritis u Kolitis d Strahleneinwirkung	K66.1	Hämoperitoneum
K52.1	Toxische Gastroenteritis u Kolitis	K66.8	Sonstige nbez KH Peritoneum
K52.2	Allergische u alimentäre Gastroenteritis u Kolitis	K66.9	KH Peritoneum, nnbez
K52.30	Pancolitis indeterminata	K90.0	Zöliakie
K52.31	Linksseitige Colitis indeterminata	K90.1	Tropische Sprue
K52.32	Colitis indeterminata Rektosigmoid	K90.2	Syndrom blinden Schlinge, aonkl
K52.38	Sonstige Colitis indeterminata	K90.3	Pankreatogene Steatorrhoe
K52.8	Sonst nbez nichtinfekt Gastroenteritis u Kolitis	K90.4	Malabsorption d Intoleranz, aonkl
K52.9	Nichtinfektiöse Gastroenteritis u Kolitis, nnbez	K90.8	Sonstige intestinale Malabsorption
K55.0	Akute GefäßKH Darm	K90.9	Intestinale Malabsorption, nnbez
K55.1	Chronische GefäßKH Darmes	K91.0	Erbrechen nach gastrointestinalem chir Eingriff
K55.21	Angiodysplasie Kolon: Ohne Angabe Blutung	K91.1	Syndrome operierter Magen
K55.81	Angiodysplasie Dünndarm, ohne Angabe Blutung	K91.2	Malabsorption nach chirurgischem Eingriff, aonkl
K55.82	Angiodysplasie Dünndarm mit Blutung	K91.3	Postoperativer Darmverschluss
K55.88	Sonstige Gefäßkrankheiten des Darmes	K91.4	FktStör nach Kolostomie od Enterostomie
K55.9	Gefäßkrankheit des Darmes, nicht näher bezeichnet	K91.80	Generalisierte Mukositis b Immunkompr
K57.00	Divertikulose Dünndarm m Perfor u Abszess, oA Blutung	K91.88	Sonst KH Verdauungssyst nach med Maßn, aonkl
K57.02	Divertikulitis Dünndarm m Perfor u Abszess, oh Ang Blutung	K91.9	KH Verdauungssystem nach med Maßn, nnbez
K57.10	Divertikulose Dünndarm oh Perfor, Abszess od Ang Blutung	K92.8	Sonstige nbez KH Verdauungssystem
K57.12	Divertikulitis Dünndarm oh Perfor, Abszess od Ang Blutung	K92.9	KH Verdauungssystems, nnbez
K57.20	Divertikulose Dickdarm m Perfor u Abszess, oh Ang Blutung	N80.5	Endometriose Darm
K57.22	Divertikulitis Dickdarm m Perfor u Abszess, oh Ang Blutung	N82.2	Fistel zw Vagina u Dünndarm
K57.30	Divertikulose Dickdarm oh Perfor, Abszess od Ang Blutung	N82.3	Fistel zw Vagina u Dickdarm
K57.32	Divertikulitis Dickdarm oh Perfor, Abszess od Ang Blutung	N82.4	Sonst Fisteln zw weiblichem Genital- u Darmtrakt
K57.40	Divertikulose Dünn- u Dickdarm m Perfor u Absz, oA Blut	P76.1	Transitorischer Ileus b Neugeborenen
K57.42	Divertikulitis Dünn- u Dickdarm m Perfor u Absz, oA Blut	P76.8	Sonstiger nbez Darmverschluss b Neugeborenen
K57.50	Divertikulose Dünn-/Dickdarm oh Perfor, Abszess od Ang Blut	P76.9	Darmverschluss b Neugeborenen, nnbez
K57.52	Divertikulose Dünn-/Dickdarm oh Perfor, Abszess od Ang Blut	P77	Enterocolitis necroticans Fetus/Neugeborenes
K57.80	Divertikulose Darm, Teil nnbez, m Perfor u Abszess, oA Blut	P78.3	Nichtinfektiöse Diarrhoe b Neugeborenen
K57.82	Divertikulitis Darm, Teil nnbez, m Perfor u Abszess, oA Blut	P78.8	Sonst nbez KH Verdauungssystem in Perinatalperiode
K57.90	Divertikulose Darm, Teil nnbez, oh Perfor, Absz, od Ang Blut	P78.9	KH Verdauungssystem in Perinatalperiode, nnbez
K57.92	Divertikulitis Darm, Teil nnbez, oh Perf, Abszess, od Ang Blut	Q39.0	Ösophagusatresie oh Fistel
K58.0	Reizdarmsyndrom m Diarrhoe	Q39.1	Ösophagusatresie m Ösophagotrachealfistel
K58.9	Reizdarmsyndrom oh Diarrhoe	Q39.2	Angeborene Ösophagotrachealfistel o Atresie
K59.0	Obstipation	Q39.3	Angeborene Ösophagusstenose u -striktur
K59.1	Funktionelle Diarrhoe	Q39.4	Ösophagusmembran
K59.2	Neurogene Darmstörung, aonkl	Q39.5	Angeborene Dilatation Ösophagus
K59.3	Megakolon, aonkl	Q39.6	Ösophagusdivertikel (angeboren)
K59.4	Analspasmus	Q39.8	Sonst angeborene Fehlbildung Ösophagus
K59.8	Sonstige nbez funktionelle Darmstörungen	Q39.9	Angeborene Fehlbildung Ösophagus, nnbez
K59.9	Funktionelle Darmstörung, nnbez	Q40.0	Angeborene hypertrophische Pylorusstenose
K60.0	Akute Analfissur	Q40.1	Angeborene Hiatushernie
K60.1	Chronische Analfissur	Q40.2	Sonst nbez angeborene Fehlbildungen Magen
K60.2	Analfissur, nnbez	Q40.3	Angeborene Fehlbildung Magen, nnbez
K60.3	Analfistel	Q40.8	Sonst nbez angeb Fehlbildungen oberer Verdauungstrakt
K60.4	Rektalfistel	Q40.9	Angeborene Fehlbildung oberer Verdauungstrakt, nnbez
K60.5	Anorektalfistel	Q41.0	Angeb(s) Fehlen, Atresie u Stenose Duodenum
K61.0	Analabszeß	Q41.1	Angeb(s) Fehlen, Atresie u Stenose Jejunum
K61.1	Rektalabszeß	Q41.2	Angeb(s) Fehlen, Atresie u Stenose Ileum
K61.2	Anorektalabszeß	Q41.8	Angeb(s) Fehlen, Atresie u Stenose so nbez Teile Dünndarm
K61.3	Ischiorektalabszeß	Q41.9	Angeb(s) Fehlen, Atresie u Stenose Dünndarm, Teil nnbez
K61.4	Intrasphinkterer Abszeß	Q42.0	Angeb(s) Fehlen, Atresie u Stenose Rektum m Fistel
K62.0	Analpolyp	Q42.1	Angeb(s) Fehlen, Atresie u Stenose Rektum oh Fistel

Q42.2	Angeb(s) Fehlen, Atresie u Stenose Anus m Fistel	R85.2	Abn Wert so Drog/AM/biol akt Subst UM VerdOrg/Bauchh
Q42.3	Angeb(s) Fehlen, Atresie u Stenose Anuss oh Fistel	R85.3	Abn Wert Subst vorw nmed Herk UntMat VerdOrg/Bauchh
Q42.8	Angeb(s) Fehlen, Atresie u Stenose sonst Teile Dickdarm	R85.4	Abnorme immun Bef in UntMat VerdOrg/Bauchhöhle
Q42.9	Angeb(s) Fehlen, Atresie u Stenose Dickdarm, Teil nnbez	R85.5	Abnorme mikrobiol Bef in UntMat VerdOrg/Bauchhöhle
Q43.1	Hirschsprung-KH	R85.6	Abnorme zytol Bef in UntMat VerdOrg/Bauchhöhle
Q43.2	Sonstige angeborene Funktionsstörung Kolon	R85.7	Abnorme histol Bef in UntMat VerdOrg/Bauchhöhle
Q43.3	Angeborene Fehlbildungen, die Darmfixation betreffen	R85.8	So abn Bef in UntMat aus VerdOrg/Bauchhöhle
Q43.40	Duplikatur Dünndarm	R85.9	Nnbez abn Bef in UntMat aus VerdOrg/Bauchhöhle
Q43.41	Duplikatur Kolon	R93.3	Abn Bef bildgeb Diagn so Teile Verdauungstrakt
Q43.42	Duplikatur Rektum	R93.5	Abn Bef bildgeb Diagn so Abdominalreg/Retroperitoneum
Q43.49	Duplikatur Darm, nnbez	S27.83	Verletzung Ösophagus, Pars thoracica
Q43.5	Ektopia ani	S36.3	Verletzung Magen
Q43.6	Angeborene Fistel Rektum u Anus	S36.40	Verletzung Dünndarm, Teil nnbez
Q43.7	Kloakenpersistenz	S36.41	Verletzung Duodenum
Q43.8	Sonst nbez angeborene Fehlbildungen Darm	S36.49	Verletzung sonst u mehrere Teile Dünndarm
Q43.9	Angeborene Fehlbildung Darm, nnbez	S36.50	Verletzung Dickdarm, Teil nnbez
Q45.8	Sonst nbez angeborene Fehlbildungen Verdauungssystem	S36.51	Verletzung Colon ascendens
Q45.9	Angeborene Fehlbildung Verdauungssystem, nnbez	S36.52	Verletzung Colon transversum
Q79.2	Exomphalus	S36.53	Verletzung Colon descendens
Q79.3	Gastroschisis	S36.54	Verletzung Colon sigmoideum
Q79.4	Bauchdeckenaplasie-Syndrom	S36.59	Verletzung sonst u mehrere Teile Dickdarm
Q79.5	Sonst angeborene Fehlbildung Bauchdecke	S36.6	Verletzung Rektum
Q89.3	Situs inversus	S36.7	Verletzung mehrerer intraabdominaler Organe
R10.0	Akutes Abdomen	S36.81	Verletzung Peritoneum
R10.1	Schmerzen im Bereich Oberbauch	S36.82	Verletzung Mesenterium
R10.3	Schmerzen m Lok in and Teilen Unterbauch	S36.9	Verletzung eines nnbez intraabdominalen Organes
R10.4	Sonstige u nnbez Bauchschmerzen	T18.1	Fremdkörper im Ösophagus
R11	Übelkeit u Erbrechen	T18.2	Fremdkörper im Magen
R12	Sodbrennen	T18.3	Fremdkörper im Dünndarm
R13.0	Dysphagie m Beaufsichtigungspflicht b Nahrungsaufnahme	T18.4	Fremdkörper im Dickdarm
R13.1	Dysphag b absaugpfl TrachStoma m (teilw) gebil Trachealkan	T18.5	Fremdkörper in Anus u Rektum
R13.9	Sonstige und nicht näher bezeichnete Dysphagie	T18.8	Fremdkörper an sonst u mehr Lok Verdauungstrakt
R14	Flatulenz u verwandte Zustände	T18.9	Fremdkörper im Verdauungstrakt, Teil nnbez
R15	Stuhlinkontinenz	T28.1	Verbrennung des Ösophagus
R19.0	Schwellung/Raumforderung/Knoten Abdomen/Becken	T28.2	Verbrennung sonstige Teile Verdauungstrakt
R19.1	Abnorme Darmgeräusche	T28.6	Verätzung des Ösophagus
R19.2	Sichtbare Peristaltik	T28.7	Verätzung sonstiger Teile des Verdauungstraktes
R19.3	Bauchdeckenspannung	Z43.1	Versorgung Gastrostoma
R19.4	Veränderungen Stuhlgewohnheiten	Z43.2	Versorgung Ileostoma
R19.5	Sonstige Stuhlveränderungen	Z43.3	Versorgung Kolostoma
R19.8	Sonst nbez Sympt Verdauungssystem/Abdomen	Z43.4	Versorgung and künstl Körperöffnungen Verdauungstrakt
R85.0	Abnormer Enzymwert in UntMat VerdOrg/Bauchhöhle	Z46.5	Versorg/Anpass Ileostoma od von so Vorricht i MDTrakt
R85.1	Abnormer Hormonwert in UntMat VerdOrg/Bauchhöhle		

Hauptdiagnose G46-3

K20	Ösophagitis	K21.9	Gastroösophageale RefluxKH oh Ösophagitis
K21.0	Gastroösophageale RefluxKH m Ösophagitis		

Prozedur G46-4

42.22†↔	Ösophagoskopie durch ein künstliches Stoma	44.99.30†↔	Injektion am Magen, endoskopisch
42.23†↔	Sonstige Ösophagoskopie	44.99.50†↔	Einl o Wechsel e Ni selbexp Proth a Mag, endosk
42.24†↔	Geschlossene [endoskopische] Biopsie am Ösophagus	44.99.60†↔	Einl o Wechsel e selbexp Proth a Mag, endosk
42.92†↔	Dilatation des Ösophagus	44.99.70†↔	Entfernen einer Prothese aus dem Magen, endoskopisch
43.11†↔	Perkutane [endoskopische] Gastrostomie [PEG]	44.99.90†↔	Sonstige endoskopische Magenoperationen
43.41.00†↔	Endosk Exz oder Destr von Läs oder Gew a Mag, n.n.bez.	45.12†↔	Endoskopie am Dünndarm durch ein künstliches Stoma
43.41.10†↔	Endoskopische Mukosaresektion Magen	45.13.00†↔	Sonstige Endoskopie am Dünndarm, n.n.bez.
43.41.11†↔	Endoskopische submukosale Dissektion Magen	45.13.10†↔	Ösophagogastrroduodenoskopie
43.41.20†↔	Endsk Exz o Dstr v Läs o Gw a Mg, El, Thrm o Kryokoag	45.13.20†↔	Telemetrische Kapselendoskopie des Dünndarms
43.41.29†↔	Endosk Exz o Destr von Läs o Gew a Mag, so Verfahren	45.13.30†↔	Enteroskopie einfach
43.41.99†↔	Endosk Exz oder Destr von Läs oder Gew a Mag, sonstige	45.13.31†↔	Enteroskopie Ballon-assistiert
44.13†↔	Sonstige Gastroskopie	45.13.99†↔	Sonstige Endoskopie am Dünndarm, sonstige
44.14†↔	Geschlossene [endoskopische] Biopsie am Magen	45.14†↔	Geschlossene [endoskopische] Biopsie am Dünndarm
44.22†↔	Endoskopische Dilatation des Pylorus	45.16†↔	Ösophagogastrroduodenoskopie [EGD] mit geschloss Biopsie
44.63.10†↔	Verschluss einer anderen Magenfistel, endoskopisch	45.17†↔	Diagn Instnskpie (Endskpie d tief Jjnms u lleums)
44.99.00†↔	Sonstige Magenoperationen, n.n.bez.	50.11†↔	Geschlossene [Nadel-] Biopsie an der Leber
44.99.10†↔	Bougierung am Magen, endoskopisch	98.02†↔	Entf e intraluminalen Fk vom Ösophagus ohne Inzision
44.99.20†↔	Endo-Loop und Clippen am Magen, endoskopisch	98.03†↔	Entf e intralum Fk von Magen und Dünnd ohne Inzision

Prozedur G46-5

- 42.09.10†↔ Andere Inzision am Ösophagus, endoskopisch
 42.33.00†↔ Endsk Exz o Dstr v Läs o Gw aus d Ösphgs, n.n.bz.
 42.33.10†↔ Endoskopische Mukosaresektion Ösophagus
 42.33.11†↔ Endoskopische submukosale Dissektion Oesophagus
 42.33.20†↔ Endsk Exz o Dstr v Läs o Gw a Oosph, EI, Thrm u Kryoaobl
 42.33.21†↔ Endosk Exz o Destr v Läs o Gew a Oesoph, Photodyn Ther
 42.33.22†↔ Endosk Exz o Destr von Läs o Gew a Oesophagus, Laser
 42.33.29†↔ Endosk Exz o Destr v Läs o Gew a Oesoph, So Verfahren
 42.33.30†↔ Endoskopisches Einbr e strahlenden Appl a Ösophagus
 42.33.99†↔ Endosk Exz o Destr von Läs o Gew aus d Ösophagus, so
 42.7x.10†↔ Ösophagomyotomie, endoskopisch
 42.7x.20†↔ Ösophagomyotomie, pharyngozerikal, endoskopisch
 42.7x.30†↔ Ösophago-Gastromyotomie, endoskopisch
 42.81.00†↔ Einsetzen e permanenten Tubus in den Ösophagus, n.n.bez.
 42.81.10†↔ Entz u Wchs e N slbpx Prth (prm Tb) i d Ösphgs, endsk
 42.81.11†↔ Entz u Wchs v2N slbpx Prth(prm Tb) i d Ösphgs, endsk
 42.81.12†↔ Entz u Wchs v >2N slbpx Prth(prm Tb) i d Ösphgs, endsk
 42.81.40†↔ Entz u Wchs e slbpx Prth (prm Tb) i d Ösphgs, endsk
 42.81.41†↔ Entz u Wchs v 2 slbpx Prth (prm Tb) i d Ösphgs, endsk
 42.81.99†↔ Einsetzen e permanenten Tubus in den Ösophagus, sonst
 42.88.10†↔ Entf von Prothesen aus dem Ösophagus, endoskopisch
 42.99.20†↔ S Op a Ösphgs, Antrflxvrfrhnn a Ösphgs, endsk
 43.41.00†↔ Endosk Exz oder Destr von Läs oder Gew a Mag, n.n.bez.
 43.41.10†↔ Endoskopische Mukosaresektion Magen
 43.41.11†↔ Endoskopische submukosale Dissektion Magen
 43.41.20†↔ Endsk Exz o Dstr v Läs o Gw a Mg, EI, Thrm o Krykoag
 43.41.29†↔ Endosk Exz o Destr von Läs o Gew a Mag, so Verfahren
 43.41.99†↔ Endosk Exz oder Destr von Läs oder Gew a Mag, sonstige
 44.32†↔ Perkutane [endoskopische] Gastrojejunostomie
 44.43.00†↔ Endoskopische Blutstillung in Magen oder Duodenum, n.n.bez.
 44.43.10†↔ Endoskopische Sklerosierung von Fundusvarizen
 44.43.20†↔ Endoskopische Ligatur von Fundusvarizen
 44.43.99†↔ Endoskopische Blutstillung in Magen oder Duodenum, sonst
- 44.63.10†↔ Verschluss einer anderen Magenfistel, endoskopisch
 44.99.00†↔ Sonstige Magenoperationen, n.n.bez.
 44.99.10†↔ Bougierung am Magen, endoskopisch
 44.99.20†↔ Endo-Loop und Clippen am Magen, endoskopisch
 44.99.30†↔ Injektion am Magen, endoskopisch
 44.99.50†↔ Einl o Wechsel e Ni selbexp Proth a Mag, endosk
 44.99.60†↔ Einl o Wechsel e selbexp Proth a Mag, endosk
 44.99.70†↔ Entfernen einer Prothese aus dem Magen, endoskopisch
 44.99.90†↔ Sonstige endoskopische Magenoperationen
 45.00†↔ Inzision am Darm, n.n.bez.
 45.30.00†↔ Endosk Exzision oder Destr e Läsion im Duod, n.n.bez.
 45.30.10†↔ Endoskopische Mukosaresektion im Duodenum
 45.30.11†↔ Endoskopische Exzision einer Läsion im Duodenum
 45.30.20†↔ Endosk Destr e Läs i Duod, EI, Thermo oder Krykoag
 45.30.29†↔ Sonst endoskopische Destruktion einer Läsion im Duodenum
 45.30.99†↔ Endosk Exzision oder Destr e Läsion im Duod, sonstige
 46.32†↔ Perkutane [endoskopische] Jejunostomie [PEJ]
 46.72.00†↔ Verschluss einer Duodenalfistel, n.n.bez.
 46.72.10†↔ Verschluss einer Duodenalfistel, endoskopisch
 46.72.99†↔ Verschluss einer Duodenalfistel, sonstige
 46.74.00†↔ Verschluss einer Dünndarmfistel, ausgenom Duodenum, n.n.bez.
 46.74.10†↔ Verschluss einer Dünndfist, ausgen Duod, endoskopisch
 46.74.99†↔ Verschluss einer Dünndfist, ausgen Duodenum, sonstige
 52.01.00†↔ Drainage einer Pankreaszyste durch Katheter, n.n.bez.
 52.01.11†↔ Transgastrale Drainage e Pankreaszyste, endoskopisch
 52.01.21†↔ Transgastrale Drainage einer Pankreaszyste, laparoskop
 52.01.99†↔ Drainage einer Pankreaszyste durch Katheter, sonstige
 52.09.21†↔ Transgastrale Pkt e Pankreas(pseudo)zyst, endosonograph
 52.09.22†↔ Transduodenale Pkt e Pankreas(pseudo)zyst, endosonograph
 97.02†↔ Ersetzen eines Gastrostomietubus
 97.03†↔ Ers von Sonde o Enterostomievorrichtung im Dünndarm
 XX.CH†↔ Kein spezifischer Kode im CHOP

Prozedur G46-6

- 42.22†↔ Ösophagoskopie durch ein künstliches Stoma
 42.92†↔ Dilatation des Ösophagus
 43.41.00†↔ Endosk Exz oder Destr von Läs oder Gew a Mag, n.n.bez.
 43.41.10†↔ Endoskopische Mukosaresektion Magen
 43.41.11†↔ Endoskopische submukosale Dissektion Magen
 43.41.20†↔ Endsk Exz o Dstr v Läs o Gw a Mg, EI, Thrm o Krykoag
 43.41.29†↔ Endosk Exz o Destr von Läs o Gew a Mag, so Verfahren
 43.41.99†↔ Endosk Exz oder Destr von Läs oder Gew a Mag, sonstige
 44.22†↔ Endoskopische Dilatation des Pylorus
 44.63.10†↔ Verschluss einer anderen Magenfistel, endoskopisch
 44.99.00†↔ Sonstige Magenoperationen, n.n.bez.
- 44.99.10†↔ Bougierung am Magen, endoskopisch
 44.99.20†↔ Endo-Loop und Clippen am Magen, endoskopisch
 44.99.30†↔ Injektion am Magen, endoskopisch
 44.99.50†↔ Einl o Wechsel e Ni selbexp Proth a Mag, endosk
 44.99.60†↔ Einl o Wechsel e selbexp Proth a Mag, endosk
 44.99.70†↔ Entfernen einer Prothese aus dem Magen, endoskopisch
 44.99.90†↔ Sonstige endoskopische Magenoperationen
 45.12†↔ Endoskopie am Dünndarm durch ein künstliches Stoma
 50.11†↔ Geschlossene [Nadel-] Biopsie an der Leber
 98.02†↔ Entf e intraluminalen Fk vom Ösophagus ohne Inzision
 98.03†↔ Entf e intralum Fk von Magen und Dünnd ohne Inzision

Prozedur G46-7

- 42.09.10†↔ Andere Inzision am Ösophagus, endoskopisch
 42.22†↔ Ösophagoskopie durch ein künstliches Stoma
 42.33.00†↔ Endsk Exz o Dstr v Läs o Gw aus d Ösphgs, n.n.bz.
 42.33.10†↔ Endoskopische Mukosaresektion Ösophagus
 42.33.11†↔ Endoskopische submukosale Dissektion Oesophagus
 42.33.20†↔ Endsk Exz o Dstr v Läs o Gw a Oosph, EI, Thrm u Kryoaobl
 42.33.21†↔ Endosk Exz o Destr v Läs o Gew a Oesoph, Photodyn Ther
 42.33.22†↔ Endosk Exz o Destr von Läs o Gew a Oesophagus, Laser
 42.33.29†↔ Endosk Exz o Destr v Läs o Gew a Oesoph, So Verfahren
 42.33.30†↔ Endoskopisches Einbr e strahlenden Appl a Ösophagus
 42.33.99†↔ Endosk Exz o Destr von Läs o Gew aus d Ösophagus, so
 42.7x.10†↔ Ösophagomyotomie, endoskopisch
 42.7x.20†↔ Ösophagomyotomie, pharyngozerikal, endoskopisch
 42.7x.30†↔ Ösophago-Gastromyotomie, endoskopisch
 42.81.00†↔ Einsetzen e permanenten Tubus in den Ösophagus, n.n.bez.
 42.81.10†↔ Entz u Wchs e N slbpx Prth (prm Tb) i d Ösphgs, endsk
 42.81.11†↔ Entz u Wchs v2N slbpx Prth(prm Tb) i d Ösphgs, endsk
 42.81.12†↔ Entz u Wchs v >2N slbpx Prth(prm Tb) i d Ösphgs, endsk
- 42.81.40†↔ Entz u Wchs e slbpx Prth (prm Tb) i d Ösphgs, endsk
 42.81.41†↔ Entz u Wchs v 2 slbpx Prth (prm Tb) i d Ösphgs, endsk
 42.81.99†↔ Einsetzen e permanenten Tubus in den Ösophagus, sonst
 42.88.10†↔ Entf von Prothesen aus dem Ösophagus, endoskopisch
 42.92†↔ Dilatation des Ösophagus
 42.99.20†↔ S Op a Ösphgs, Antrflxvrfrhnn a Ösphgs, endsk
 43.41.00†↔ Endosk Exz oder Destr von Läs oder Gew a Mag, n.n.bez.
 43.41.10†↔ Endoskopische Mukosaresektion Magen
 43.41.11†↔ Endoskopische submukosale Dissektion Magen
 43.41.20†↔ Endsk Exz o Dstr v Läs o Gw a Mg, EI, Thrm o Krykoag
 43.41.29†↔ Endosk Exz o Destr von Läs o Gew a Mag, so Verfahren
 43.41.99†↔ Endosk Exz oder Destr von Läs oder Gew a Mag, sonstige
 44.22†↔ Endoskopische Dilatation des Pylorus
 44.32†↔ Perkutane [endoskopische] Gastrojejunostomie
 44.43.00†↔ Endoskopische Blutstillung in Magen oder Duodenum, n.n.bez.
 44.43.10†↔ Endoskopische Sklerosierung von Fundusvarizen
 44.43.20†↔ Endoskopische Ligatur von Fundusvarizen
 44.43.99†↔ Endoskopische Blutstillung in Magen oder Duodenum, sonst

- 44.63.10†↔ Verschluss einer anderen Magenfistel, endoskopisch
 44.99.00†↔ Sonstige Magenoperationen, n.n.bez.
 44.99.10†↔ Bougierung am Magen, endoskopisch
 44.99.20†↔ Endo-Loop und Clippen am Magen, endoskopisch
 44.99.30†↔ Injektion am Magen, endoskopisch
 44.99.50†↔ Einl o Wechsel e Ni selbexp Proth a Mag, endosk
 44.99.60†↔ Einl o Wechsel e selbexp Proth a Mag, endosk
 44.99.70†↔ Entfernen einer Prothese aus dem Magen, endoskopisch
 44.99.90†↔ Sonstige endoskopische Magenoperationen
 45.00†↔ Inzision am Darm, n.n.bez.
 45.12†↔ Endoskopie am Dünndarm durch ein künstliches Stoma
 45.30.00†↔ Endosk Exzision oder Destr e Läsion im Duod, n.n.bez.
 45.30.10†↔ Endoskopische Mukosaresektion im Duodenum
 45.30.11†↔ Endoskopische Exzision einer Läsion im Duodenum
 45.30.20†↔ Endosk Destr e Läs i Duod, El, Thermo oder Kryokoag
 45.30.29†↔ Sonst endoskopische Destruktion einer Läsion im Duodenum
 45.30.99†↔ Endosk Exzision oder Destr e Läsion im Duod, sonstige
 46.32†↔ Perkutane [endoskopische] Jejunostomie [PEJ]
 46.72.00†↔ Verschluss einer Duodenalfistel, n.n.bez.
 46.72.10†↔ Verschluss einer Duodenalfistel, endoskopisch
 46.72.99†↔ Verschluss einer Duodenalfistel, sonstige
 46.74.00†↔ Verschluss einer Dünndarmfistel,ausgenom Duodenum, n.n.bez.
 46.74.10†↔ Verschluss einer Dünndfist, ausgen Duod, endoskopisch
 46.74.99†↔ Verschluss einer Dünndfist, ausgen Duodenum, sonstige
 50.11†↔ Geschlossene [Nadel-] Biopsie an der Leber
 52.01.00†↔ Drainage einer Pankreaszyste durch Katheter, n.n.bez.
 52.01.11†↔ Transgastrale Drainage e Pankreaszyste, endoskopisch
 52.01.21†↔ Transgastrale Drainage einer Pankreaszyste, laparoskop
 52.01.99†↔ Drainage einer Pankreaszyste durch Katheter, sonstige
 52.09.21†↔ Transgastrale Pkt e Pankreas(pseudo)zyst, endosonograph
 52.09.22†↔ Transduodenale Pkt e Pankreas(pseudo)zyst,endosonograph
 97.02†↔ Ersetzen eines Gastrostomietubus
 97.03†↔ Ers von Sonde o Enterostomievorrichtung im Dünndarm
 98.02†↔ Entf e intraluminalen Fk vom Ösophagus ohne Inzision
 98.03†↔ Entf e intralum Fk von Magen und Dünnd ohne Inzision

Prozedur G46-8

- 42.99.20†↔ S Op a Ösphgs, Antrfixvrfrhmn a Ösphgs, endsk

Prozedur G46-9

- 42.09.10†↔ Andere Inzision am Ösophagus, endoskopisch
 42.33.00†↔ Endsk Exz o Dstr v Läs o Gw aus d Ösphgs, n.n.bz.
 42.33.10†↔ Endoskopische Mukosaresektion Ösophagus
 42.33.11†↔ Endoskopische submukosale Dissektion Oesophagus
 42.33.20†↔ Endsk Exz o Dstr v Läs o Gw a Osph, El, Thrm u Kryoaobl
 42.33.21†↔ Endosk Exz o Destr v Läs o Gew a Oesoph, Photodyn Ther
 42.33.22†↔ Endosk Exz o Destr von Läs o Gew a Oesophagus, Laser
 42.33.29†↔ Endosk Exz o Destr v Läs o Gew a Oesoph, So Verfahren
 42.33.30†↔ Endoskopisches Einbr e strahlenden Appl a Ösophagus
 42.33.99†↔ Endosk Exz o Destr von Läs o Gew aus d Ösophagus, so
 42.7x.10†↔ Ösophagomyotomie, endoskopisch
 42.7x.20†↔ Ösophagomyotomie, pharyngozerikal, endoskopisch
 42.7x.30†↔ Ösophago-Gastroomyotomie, endoskopisch
 42.81.00†↔ Einsetzen e permanenten Tubus in den Ösophagus, n.n.bez.
 42.81.10†↔ Enstz u Wchs e N slbpx Prth (prm Tb) i d Ösphgs, endsk
 42.81.11†↔ Enstz u Wchs v >2N slbpx Prth(prm Tb) i d Ösphgs,endsk
 42.81.12†↔ Enstz u Wchs v >2N slbpx Prth(prm Tb) i d Ösphgs,endsk
 42.81.40†↔ Enstz u Wchs e slbpx Prth (prm Tb) i d Ösphgs, endsk
 42.81.41†↔ Enstz u Wchs v 2 slbpx Prth (prm Tb) i d Ösphgs, endsk
 42.81.99†↔ Einsetzen e permanenten Tubus in den Ösophagus, sonst
 42.88.10†↔ Entf von Prothesen aus dem Ösophagus, endoskopisch
 42.99.20†↔ S Op a Ösphgs, Antrfixvrfrhmn a Ösphgs, endsk
 43.41.00†↔ Endosk Exz oder Destr von Läs oder Gew a Mag, n.n.bez.
 43.41.10†↔ Endoskopische Mukosaresektion Magen
 43.41.11†↔ Endoskopische submukosale Dissektion Magen
 43.41.20†↔ Endsk Exz o Dstr v Läs o Gw a Mg, El, Thrm o Kryokoag
 43.41.29†↔ Endosk Exz o Destr von Läs o Gew a Mag, so Verfahren
 43.41.99†↔ Endosk Exz oder Destr von Läs oder Gew a Mag, sonstige
 44.32†↔ Perkutane [endoskopische] Gastrojejunostomie
 44.43.00†↔ Endoskopische Blutstillung in Magen oder Duodenum, n.n.bez.
 44.43.10†↔ Endoskopische Sklerosierung von Fundusvarizen
 44.43.20†↔ Endoskopische Ligatur von Fundusvarizen
 44.43.99†↔ Endoskopische Blutstillung in Magen oder Duodenum, sonst
 44.63.10†↔ Verschluss einer anderen Magenfistel, endoskopisch
 44.99.00†↔ Sonstige Magenoperationen, n.n.bez.
 44.99.10†↔ Bougierung am Magen, endoskopisch
 44.99.20†↔ Endo-Loop und Clippen am Magen, endoskopisch
 44.99.30†↔ Injektion am Magen, endoskopisch
 44.99.50†↔ Einl o Wechsel e Ni selbexp Proth a Mag, endosk
 44.99.60†↔ Einl o Wechsel e selbexp Proth a Mag, endosk
 44.99.70†↔ Entfernen einer Prothese aus dem Magen, endoskopisch
 44.99.90†↔ Sonstige endoskopische Magenoperationen
 45.00†↔ Inzision am Darm, n.n.bez.
 45.30.00†↔ Endosk Exzision oder Destr e Läsion im Duod, n.n.bez.
 45.30.10†↔ Endoskopische Mukosaresektion im Duodenum
 45.30.11†↔ Endoskopische Exzision einer Läsion im Duodenum
 45.30.20†↔ Endosk Destr e Läs i Duod, El, Thermo oder Kryokoag
 45.30.29†↔ Sonst endoskopische Destruktion einer Läsion im Duodenum
 45.30.99†↔ Endosk Exzision oder Destr e Läsion im Duod, sonstige
 46.32†↔ Perkutane [endoskopische] Jejunostomie [PEJ]
 46.72.00†↔ Verschluss einer Duodenalfistel, n.n.bez.
 46.72.10†↔ Verschluss einer Duodenalfistel, endoskopisch
 46.72.99†↔ Verschluss einer Duodenalfistel, sonstige
 46.74.00†↔ Verschluss einer Dünndarmfistel,ausgenom Duodenum, n.n.bez.
 46.74.10†↔ Verschluss einer Dünndfist, ausgen Duod, endoskopisch
 46.74.99†↔ Verschluss einer Dünndfist, ausgen Duodenum, sonstige
 52.01.00†↔ Drainage einer Pankreaszyste durch Katheter, n.n.bez.
 52.01.11†↔ Transgastrale Drainage e Pankreaszyste, endoskopisch
 52.01.21†↔ Transgastrale Drainage einer Pankreaszyste, laparoskop
 52.01.99†↔ Drainage einer Pankreaszyste durch Katheter, sonstige
 52.09.21†↔ Transgastrale Pkt e Pankreas(pseudo)zyst, endosonograph
 52.09.22†↔ Transduodenale Pkt e Pankreas(pseudo)zyst,endosonograph
 97.02†↔ Ersetzen eines Gastrostomietubus
 97.03†↔ Ers von Sonde o Enterostomievorrichtung im Dünndarm

Prozedur G46-10

- 42.22†↔ Ösophagoskopie durch ein künstliches Stoma
 42.23†↔ Sonstige Ösophagoskopie
 42.24†↔ Geschlossene [endoskopische] Biopsie am Ösophagus
 42.92†↔ Dilatation des Ösophagus
 42.99.20†↔ S Op a Ösphgs, Antrfixvrfrhmn a Ösphgs, endsk
 43.11†↔ Perkutane [endoskopische] Gastrostomie [PEG]
 43.41.00†↔ Endosk Exz oder Destr von Läs oder Gew a Mag, n.n.bez.
 43.41.10†↔ Endoskopische Mukosaresektion Magen
 43.41.11†↔ Endoskopische submukosale Dissektion Magen
 43.41.20†↔ Endsk Exz o Dstr v Läs o Gw a Mg, El, Thrm o Kryokoag
 43.41.29†↔ Endosk Exz o Destr von Läs o Gew a Mag, so Verfahren
 43.41.99†↔ Endosk Exz oder Destr von Läs oder Gew a Mag, sonstige
 44.13†↔ Sonstige Gastroskopie
 44.14†↔ Geschlossene [endoskopische] Biopsie am Magen
 44.22†↔ Endoskopische Dilatation des Pylorus
 44.63.10†↔ Verschluss einer anderen Magenfistel, endoskopisch
 44.99.00†↔ Sonstige Magenoperationen, n.n.bez.
 44.99.10†↔ Bougierung am Magen, endoskopisch
 44.99.20†↔ Endo-Loop und Clippen am Magen, endoskopisch
 44.99.30†↔ Injektion am Magen, endoskopisch

44.99.50†↔	Einl o Wechsel e Ni selbexp Proth a Mag, endosk	45.13.31†↔	Enteroskopie Ballon-assistiert
44.99.60†↔	Einl o Wechsel e selbexp Proth a Mag, endosk	45.13.99†↔	Sonstige Endoskopie am Dünndarm, sonstige
44.99.70†↔	Entfernen einer Prothese aus dem Magen, endoskopisch	45.14†↔	Geschlossene [endoskopische] Biopsie am Dünndarm
44.99.90†↔	Sonstige endoskopische Magenoperationen	45.16†↔	Ösophagogastroduodenoskopie [EGD] mit geschloss Biopsie
45.12†↔	Endoskopie am Dünndarm durch ein künstliches Stoma	45.17†↔	Diagn Intstnskpie (Endskpie d tief Jjnms u Ileums)
45.13.00†↔	Sonstige Endoskopie am Dünndarm, n.n.bez.	50.11†↔	Geschlossene [Nadel-] Biopsie an der Leber
45.13.10†↔	Ösophagogastroduodenoskopie	98.02†↔	Entf e intraluminalen Fk vom Ösophagus ohne Inzision
45.13.20†↔	Telemetrische Kapselendoskopie des Dünndarms	98.03†↔	Entf e intralum Fk von Magen und Dünnd ohne Inzision
45.13.30†↔	Enteroskopie einfach		

Prozedur G46-11

93.92.10†↔	Intravenöse Anästhesie	93.92.12†↔	Balancierte Anästhesie
93.92.11†↔	Inhalationsanästhesie		

ADRG G47**Andere Gastroskopie bei schweren Krankheiten der Verdauungsorgane ohne äusserst schwere oder schwere CC oder Gastroskopie, Alter < 15 Jahre**

Prozedur in Tabelle G47-3 oder Hauptdiagnose in Tabelle G47-1 und Prozedur in Tabelle G47-4 oder Hauptdiagnose in Tabelle G47-2 und Prozedur in Tabelle G47-5 oder Alter < 15 Jahre und mindestens eine Prozedur in Tabelle G47-6

DRG G47Z**Andere Gastroskopie bei schweren Krankheiten der Verdauungsorgane ohne äusserst schwere oder schwere CC oder Gastroskopie, Alter < 15 Jahre****Hauptdiagnose G47-1**

C15.0	Bösartige Neubildung: Zervikaler Ösophagus	C18.2	Bösartige Neubildung: Colon ascendens
C15.1	Bösartige Neubildung: Thorakaler Ösophagus	C18.3	Bösartige Neubildung: Flexura coli dextra [hepatica]
C15.2	Bösartige Neubildung: Abdominaler Ösophagus	C18.4	Bösartige Neubildung: Colon transversum
C15.3	Bösartige Neubildung: Ösophagus, oberes Drittel	C18.5	Bösartige Neubildung: Flexura coli sinistra [lienalis]
C15.4	Bösartige Neubildung: Ösophagus, mittleres Drittel	C18.6	Bösartige Neubildung: Colon descendens
C15.5	Bösartige Neubildung: Ösophagus, unteres Drittel	C18.7	Bösartige Neubildung: Colon sigmoideum
C15.8	BNB: Ösophagus, mehrere Teilbereiche überlappend	C18.8	BNB: Kolon, mehrere Teilbereiche überlappend
C15.9	Bösartige Neubildung: Ösophagus, nicht näher bezeichnet	C18.9	Bösartige Neubildung: Kolon, nicht näher bezeichnet
C16.0	Bösartige Neubildung: Kardia	C19	Bösartige Neubildung am Rektosigmoid, Übergang
C16.1	Bösartige Neubildung: Fundus ventriculi	C20	Bösartige Neubildung des Rektums
C16.2	Bösartige Neubildung: Corpus ventriculi	K50.0	Crohn-KH Dünndarm
C16.3	Bösartige Neubildung: Antrum pyloricum	K50.1	Crohn-KH Dickdarm
C16.4	Bösartige Neubildung: Pylorus	K50.80	Crohn-Krankheit Magen
C16.5	BNB: Kleine Krümmung des Magens, nicht näher bezeichnet	K50.81	Crohn-Krankheit Speiseröhre
C16.6	BNB: Große Krümmung des Magens, nicht näher bezeichnet	K50.82	Crohn-Kh Speiseröhre u Mag-Darmtrakt, mehr Teilber betref
C16.8	BNB: Magen, mehrere Teilbereiche überlappend	K50.88	Sonstige Crohn-KH
C16.9	Bösartige Neubildung: Magen, nicht näher bezeichnet	K50.9	Crohn-KH, nnbez
C17.0	Bösartige Neubildung: Duodenum	K51.0	Ulzeröse (chronische) Pankolitis
C17.1	Bösartige Neubildung: Jejunum	K51.2	Ulzeröse (chronische) Proktitis
C17.2	Bösartige Neubildung: Ileum	K51.3	Ulzeröse (chronische) Rektosigmoiditis
C17.3	Bösartige Neubildung: Meckel-Divertikel	K51.4	Inflammatorische Polypen des Kolons
C17.8	BNB: Dünndarm, mehrere Teilbereiche überlappend	K51.5	Linksseitige Kolitis
C17.9	Bösartige Neubildung: Dünndarm, nicht näher bezeichnet	K51.8	Sonstige Colitis ulcerosa
C18.0	Bösartige Neubildung: Zäkum	K51.9	Colitis ulcerosa, nnbez
C18.1	Bösartige Neubildung: Appendix vermiformis		

Hauptdiagnose G47-2

C15.0	Bösartige Neubildung: Zervikaler Ösophagus	C16.5	BNB: Kleine Krümmung des Magens, nicht näher bezeichnet
C15.1	Bösartige Neubildung: Thorakaler Ösophagus	C16.6	BNB: Große Krümmung des Magens, nicht näher bezeichnet
C15.2	Bösartige Neubildung: Abdominaler Ösophagus	C16.8	BNB: Magen, mehrere Teilbereiche überlappend
C15.3	Bösartige Neubildung: Ösophagus, oberes Drittel	C16.9	Bösartige Neubildung: Magen, nicht näher bezeichnet
C15.4	Bösartige Neubildung: Ösophagus, mittleres Drittel	C17.0	Bösartige Neubildung: Duodenum
C15.5	Bösartige Neubildung: Ösophagus, unteres Drittel	C17.1	Bösartige Neubildung: Jejunum
C15.8	BNB: Ösophagus, mehrere Teilbereiche überlappend	C17.2	Bösartige Neubildung: Ileum
C15.9	Bösartige Neubildung: Ösophagus, nicht näher bezeichnet	C17.3	Bösartige Neubildung: Meckel-Divertikel
C16.0	Bösartige Neubildung: Kardia	C17.8	BNB: Dünndarm, mehrere Teilbereiche überlappend
C16.1	Bösartige Neubildung: Fundus ventriculi	C17.9	Bösartige Neubildung: Dünndarm, nicht näher bezeichnet
C16.2	Bösartige Neubildung: Corpus ventriculi	C18.0	Bösartige Neubildung: Zäkum
C16.3	Bösartige Neubildung: Antrum pyloricum	C18.1	Bösartige Neubildung: Appendix vermiformis
C16.4	Bösartige Neubildung: Pylorus	C18.2	Bösartige Neubildung: Colon ascendens

C18.3	Bösartige Neubildung: Flexura coli dextra [hepatica]	K27.7	Ulcus pepticum, Lok nnbez, chron, oh Blutg od Perfor
C18.4	Bösartige Neubildung: Colon transversum	K27.9	Ulcus peptic, Lok nnbez, wd ak n chron, oh Blutg/Perf
C18.5	Bösartige Neubildung: Flexura coli sinistra [lienalis]	K28.0	Ulcus pepticum jejuni, akut, m Blutung
C18.6	Bösartige Neubildung: Colon descendens	K28.1	Ulcus pepticum jejuni, akut, m Perforation
C18.7	Bösartige Neubildung: Colon sigmoideum	K28.2	Ulcus pepticum jejuni, akut, m Blutg u Perf
C18.8	BNB: Kolon, mehrere Teilbereiche überlappend	K28.3	Ulcus pepticum jejuni, akut, oh Blutg od Perf
C18.9	Bösartige Neubildung: Kolon, nicht näher bezeichnet	K28.4	Ulcus pepticum jejuni, chron od nnbez, m Blutg
C19	Bösartige Neubildung am Rektosigmoid, Übergang	K28.5	Ulcus pepticum jejuni, chron od nnbez, m Perfor
C20	Bösartige Neubildung des Rektums	K28.6	Ulcus peptic jejuni, chron od nnbez, m Blutg u Perf
C21.0	Bösartige Neubildung: Anus, nicht näher bezeichnet	K28.7	Ulcus pepticum jejuni, chron, oh Blutg/Perf
C21.1	Bösartige Neubildung: Analkanal	K28.9	Ulcus pepticum jejuni, wd ak n chron, oh Blutg/Perf
C21.2	Bösartige Neubildung: Kloakenregion	K29.0	Akute hämorrhagische Gastritis
C21.8	BNB: Rektum, Anus u Analkanal, mehrere Teilber überlapp	K31.1	Hypertrophische Pylorusstenose b Erwachs
C26.0	BNB: Intestinaltrakt, Teil nicht näher bezeichnet	K31.5	Duodenalverschuß
C26.8	BNB: Verdauungssystem, mehrere Teilbereiche überlappend	K31.82	Angiodysplasie Magen u Duodenum mit Blutung
C26.9	BNB: Ungenau bezeichnete Lok des Verdauungssystems	K50.0	Crohn-KH Dünndarm
C45.1	Mesotheliom Peritoneum	K50.1	Crohn-KH Dickdarm
C48.1	Bösartige Neubildung: nbez Teile des Peritoneums	K50.80	Crohn-Krankheit Magen
C48.2	Bösartige Neubildung: Peritoneum, nicht näher bezeichnet	K50.81	Crohn-Krankheit Speiseröhre
C48.8	BNB: Retroperitoneum u Peritoneum, mehr Teilber überlapp	K50.82	Crohn-Kh Speiseröhre u Mag-Darmtrakt, mehr Teilber betreff
C76.2	BNB ungenau bezeichneter Lokalisationen: Abdomen	K50.88	Sonstige Crohn-KH
C78.4	Sekundäre BNB Dünndarm	K50.9	Crohn-KH, nnbez
C78.5	Sekundäre BNB Dickdarm u Rektum	K51.0	Ulzeröse (chronische) Pankolitis
C78.6	Sekundäre BNB Retroperitoneum u Peritoneum	K51.2	Ulzeröse (chronische) Proktitis
C78.8	Sekundäre BNB so u nnbez Verdauungsorgane	K51.3	Ulzeröse (chronische) Rektosigmoiditis
D00.1	Carcinoma in situ Ösophagus	K51.4	Inflammatorische Polypen des Kolons
D00.2	Carcinoma in situ Magen	K51.5	Linksseitige Colitis
D01.0	Carcinoma in situ Kolon	K51.8	Sonstige Colitis ulcerosa
D01.1	Carcinoma in situ Rektosigmoid, Übergang	K51.9	Colitis ulcerosa, nnbez
D01.2	Carcinoma in situ Rektum	K55.22	Angiodysplasie Kolon: Mit Blutung
D01.3	Carcinoma in situ Analkanal u Anus	K56.0	Paralytischer Ileus
D01.4	Carcinoma in situ so u nnbez Teile Darm	K56.1	Invagination
D01.7	Carcinoma in situ sonst nbez Verdauungsorgane	K56.2	Volvulus
D01.9	Carcinoma in situ Verdauungsorgan, nnbez	K56.3	Gallensteinileus
E16.4	Abnorme Gastrinsekretion	K56.4	Sonstige Obturation Darm
E84.1	Zystische Fibrose mit Darmmanifestationen	K56.5	Intestinale Adhäsionen [Briden] mit Ileus
I85.0	Ösophagusvarizen m Blutung	K56.6	Sonstiger und nicht näher bezeichneter mechanischer Ileus
K22.1	Ösophagusulkus	K56.7	Ileus, nnbez
K22.6	Mallory-Weiss-Syndrom	K57.01	Divertikulose Dünndarm m Perfor, Abszess u Blutung
K25.0	Ulcus ventriculi, akut, m Blutung	K57.03	Divertikulitis Dünndarm m Perfor, Abszess u Blutung
K25.1	Ulcus ventriculi, akut, m Perforation	K57.11	Divertikulose Dünndarm oh Perfor u Abszess, m Blutung
K25.2	Ulcus ventriculi, akut, m Blutg u Perf	K57.13	Divertikulitis Dünndarm oh Perfor u Abszess m Blutung
K25.3	Ulcus ventriculi, akut, oh Blutg od Perf	K57.21	Divertikulose Dickdarm m Perfor, Abszess u Blutung
K25.4	Ulcus ventriculi, chron od nnbez, m Blutung	K57.23	Divertikulitis Dickdarm m Perfor, Abszess u Blutung
K25.5	Ulcus ventriculi, chron od nnbez, m Perf	K57.31	Divertikulose Dickdarm oh Perfor od Abszess m Blutung
K25.6	Ulcus ventriculi, chron od nnbez, m Blutg u Perfor	K57.33	Divertikulitis Dickdarm oh Perfor od Abszess, m Blutung
K25.7	Ulcus ventriculi, chron, oh Blutg od Perf	K57.41	Divertikulose Dünn- u Dickdarm m Perfor, Abszess u Blutung
K25.9	Ulcus ventriculi, wd akut n chron, oh Blutg/Perfor	K57.43	Divertikulitis Dünn- u Dickdarm m Perfor, Abszess u Blutung
K26.0	Ulcus duodeni, akut, m Blutung	K57.51	Divertikulose Dünn- u Dickdarm oh Perfor od Abszess, m Blut
K26.1	Ulcus duodeni, akut, m Perforation	K57.53	Divertikulitis Dünn- u Dickdarm oh Perfor, Abszess, m Blut
K26.2	Ulcus duodeni, akut, m Blutung u Perforation	K57.81	Divertikulose Darm, Teil nnbez, m Perfor, Abszess u Blutung
K26.3	Ulcus duodeni, akut, oh Blutg od Perf	K57.83	Divertikulitis Darm, Teil nnbez, m Perfor, Abszess u Blutung
K26.4	Ulcus duodeni, chronisch od nnbez, m Blutung	K57.91	Divertikulose Darm, Teil nnbez, oh Perf od Abszess, m Blut
K26.5	Ulcus duodeni, chron od nnbez, m Perforation	K57.93	Divertikulitis Darm, Teil nnbez, oh Perf od Abszess, m Blut
K26.6	Ulcus duodeni, chron od nnbez, m Blutg u Perfor	K62.5	Hämorrhagie Anus u Rektum
K26.7	Ulcus duodeni, chron, oh Blutg od Perf	K65.0	Akute Peritonitis
K26.9	Ulcus duodeni, wd akut n chron, oh Blutg/Perfor	K65.8	Sonstige Peritonitis
K27.0	Ulcus pepticum, Lok nnbez, akut, mit Blutung	K65.9	Peritonitis, nnbez
K27.1	Ulcus pepticum, Lok nnbez, akut, mit Perforation	K92.0	Hämatemesis
K27.2	Ulcus pepticum, Lok nnbez, akut, m Blutg u Perfor	K92.1	Meiläna
K27.3	Ulcus pepticum, Lok nnbez, akut, oh Blutg od Perfor	K92.2	Gastrointestinale Blutung, nnbez
K27.4	Ulcus pepticum, Lok nnbez, chron od nnbez, m Blutg	P76.2	Darmverschuß b Neugeborenen d eingedickte Milch
K27.5	Ulcus pepticum, Lok nnbez, chron od nnbez, m Perfor	Q43.0	Meckel-Divertikel
K27.6	Ulcus peptic, Lok nnbez, chron od nnbez, m Blutg/Perf		

Prozedur G47-3

45.13.20†↔ Telemetrische Kapselendoskopie des Dünndarms

Prozedur G47-4

- 42.22†↔ Ösophagoskopie durch ein künstliches Stoma
 42.23†↔ Sonstige Ösophagoskopie
 42.24†↔ Geschlossene [endoskopische] Biopsie am Ösophagus
 42.92†↔ Dilatation des Ösophagus
 43.11†↔ Perkutane [endoskopische] Gastrostomie [PEG]
 43.41.00†↔ Endosk Exz oder Destr von Läs oder Gew a Mag, n.n.bez.
 43.41.10†↔ Endoskopische Mukosaresektion Magen
 43.41.11†↔ Endoskopische submukosale Dissektion Magen
 43.41.20†↔ Endsk Exz o Dstr v Läs o Gw a Mg, El, Thrm o Krykoag
 43.41.29†↔ Endosk Exz o Destr von Läs o Gew a Mag, so Verfahren
 43.41.99†↔ Endosk Exz oder Destr von Läs oder Gew a Mag, sonstige
 44.13†↔ Sonstige Gastroskopie
 44.14†↔ Geschlossene [endoskopische] Biopsie am Magen
 44.22†↔ Endoskopische Dilatation des Pylorus
 44.63.10†↔ Verschluss einer anderen Magen fistel, endoskopisch
 44.99.00†↔ Sonstige Magenoperationen, n.n.bez.
 44.99.10†↔ Bougierung am Magen, endoskopisch
 44.99.20†↔ Endo-Loop und Clippen am Magen, endoskopisch
 44.99.30†↔ Injektion am Magen, endoskopisch
 44.99.50†↔ Einl o Wechsel e Ni selbexp Proth a Mag, endosk
 44.99.60†↔ Einl o Wechsel e selbexp Proth a Mag, endosk
 44.99.70†↔ Entfernen einer Prothese aus dem Magen, endoskopisch
 44.99.90†↔ Sonstige endoskopische Magenoperationen
 45.12†↔ Endoskopie am Dünndarm durch ein künstliches Stoma
 45.13.00†↔ Sonstige Endoskopie am Dünndarm, n.n.bez.
 45.13.10†↔ Ösophagogastroduodenoskopie
 45.13.20†↔ Telemetrische Kapselendoskopie des Dünndarms
 45.13.30†↔ Enteroskopie einfach
 45.13.31†↔ Enteroskopie Ballon-assistiert
 45.13.99†↔ Sonstige Endoskopie am Dünndarm, sonstige
 45.14†↔ Geschlossene [endoskopische] Biopsie am Dünndarm
 45.16†↔ Ösophagogastroduodenoskopie [EGD] mit geschloss Biopsie
 45.17†↔ Diagn Intstnskpie (Endskpie d tief Jjnms u Ileums)
 50.11†↔ Geschlossene [Nadel-] Biopsie an der Leber
 98.02†↔ Entf e intraluminalen Fk vom Ösophagus ohne Inzision
 98.03†↔ Entf e intralum Fk von Magen und Dünnd ohne Inzision

Prozedur G47-5

- 42.22†↔ Ösophagoskopie durch ein künstliches Stoma
 42.92†↔ Dilatation des Ösophagus
 43.41.00†↔ Endosk Exz oder Destr von Läs oder Gew a Mag, n.n.bez.
 43.41.10†↔ Endoskopische Mukosaresektion Magen
 43.41.11†↔ Endoskopische submukosale Dissektion Magen
 43.41.20†↔ Endsk Exz o Dstr v Läs o Gw a Mg, El, Thrm o Krykoag
 43.41.29†↔ Endosk Exz o Destr von Läs o Gew a Mag, so Verfahren
 43.41.99†↔ Endosk Exz oder Destr von Läs oder Gew a Mag, sonstige
 44.22†↔ Endoskopische Dilatation des Pylorus
 44.63.10†↔ Verschluss einer anderen Magen fistel, endoskopisch
 44.99.00†↔ Sonstige Magenoperationen, n.n.bez.
 44.99.10†↔ Bougierung am Magen, endoskopisch
 44.99.20†↔ Endo-Loop und Clippen am Magen, endoskopisch
 44.99.30†↔ Injektion am Magen, endoskopisch
 44.99.50†↔ Einl o Wechsel e Ni selbexp Proth a Mag, endosk
 44.99.60†↔ Einl o Wechsel e selbexp Proth a Mag, endosk
 44.99.70†↔ Entfernen einer Prothese aus dem Magen, endoskopisch
 44.99.90†↔ Sonstige endoskopische Magenoperationen
 45.12†↔ Endoskopie am Dünndarm durch ein künstliches Stoma
 50.11†↔ Geschlossene [Nadel-] Biopsie an der Leber
 98.02†↔ Entf e intraluminalen Fk vom Ösophagus ohne Inzision
 98.03†↔ Entf e intralum Fk von Magen und Dünnd ohne Inzision

Prozedur G47-6

- 42.09.10†↔ Andere Inzision am Ösophagus, endoskopisch
 42.22†↔ Ösophagoskopie durch ein künstliches Stoma
 42.33.00†↔ Endsk Exz o Dstr v Läs o Gw aus d Ösphgs, n.n.bez.
 42.33.10†↔ Endoskopische Mukosaresektion Ösophagus
 42.33.11†↔ Endoskopische submukosale Dissektion Oesophagus
 42.33.20†↔ Endsk Exz o Dstr v Läs o Gw a Osph, El, Thrm u Kryoaabl
 42.33.21†↔ Endosk Exz o Destr v Läs o Gew a Oesoph, Photodyn Ther
 42.33.22†↔ Endosk Exz o Destr von Läs o Gew a Oesophagus, Laser
 42.33.29†↔ Endosk Exz o Destr v Läs o Gew a Oesoph, So Verfahren
 42.33.30†↔ Endoskopisches Einbr e strahlenden Appl a Ösophagus
 42.33.99†↔ Endosk Exz o Destr von Läs o Gew aus d Ösophagus, so
 42.7x.10†↔ Ösophagomyotomie, endoskopisch
 42.7x.20†↔ Ösophagomyotomie, pharyngozerkival, endoskopisch
 42.7x.30†↔ Ösophago-Gastroomyotomie, endoskopisch
 42.81.00†↔ Einsetzen e permanenten Tubus in den Ösophagus, n.n.bez.
 42.81.10†↔ Enstz u Wchs e N slbexp Prth (prm Tb) i d Ösphgs, endsk
 42.81.11†↔ Enstz u Wchs v2N slbexp Prth(prm Tb)i d Ösphgs, endsk
 42.81.12†↔ Enstz u Wchs v >2N slbexp Prth(prm Tb)i d Ösphgs, endsk
 42.81.40†↔ Enstz u Wchs e slbexp Prth (prm Tb) i d Ösphgs, endsk
 42.81.41†↔ Enstz u Wchs v 2 slbexp Prth (prm Tb) i d Ösphgs, endsk
 42.81.99†↔ Einsetzen e permanenten Tubus in den Ösophagus, sonst
 42.88.10†↔ Entf von Prothesen aus dem Ösophagus, endoskopisch
 42.92†↔ Dilatation des Ösophagus
 42.99.20†↔ S Op a Ösphgs, Antrflxvrfrhnn a Ösphgs, endsk
 43.41.00†↔ Endosk Exz oder Destr von Läs oder Gew a Mag, n.n.bez.
 43.41.10†↔ Endoskopische Mukosaresektion Magen
 43.41.11†↔ Endoskopische submukosale Dissektion Magen
 43.41.20†↔ Endsk Exz o Dstr v Läs o Gw a Mg, El, Thrm o Krykoag
 43.41.29†↔ Endosk Exz o Destr von Läs o Gew a Mag, so Verfahren
 43.41.99†↔ Endosk Exz oder Destr von Läs oder Gew a Mag, sonstige
 44.22†↔ Endoskopische Dilatation des Pylorus
 44.32†↔ Perkutane [endoskopische] Gastrojejunostomie
 44.43.00†↔ Endoskopische Blutstillung in Magen oder Duodenum, n.n.bez.
 44.43.10†↔ Endoskopische Sklerosierung von Fundusvarizen
 44.43.20†↔ Endoskopische Ligatur von Fundusvarizen
 44.43.99†↔ Endoskopische Blutstillung in Magen oder Duodenum, sonst
 44.63.10†↔ Verschluss einer anderen Magen fistel, endoskopisch
 44.99.00†↔ Sonstige Magenoperationen, n.n.bez.
 44.99.10†↔ Bougierung am Magen, endoskopisch
 44.99.20†↔ Endo-Loop und Clippen am Magen, endoskopisch
 44.99.30†↔ Injektion am Magen, endoskopisch
 44.99.50†↔ Einl o Wechsel e Ni selbexp Proth a Mag, endosk
 44.99.60†↔ Einl o Wechsel e selbexp Proth a Mag, endosk
 44.99.70†↔ Entfernen einer Prothese aus dem Magen, endoskopisch
 44.99.90†↔ Sonstige endoskopische Magenoperationen
 45.00†↔ Inzision am Darm, n.n.bez.
 45.12†↔ Endoskopie am Dünndarm durch ein künstliches Stoma
 45.30.00†↔ Endosk Exzision oder Destr e Läsion im Duod, n.n.bez.
 45.30.10†↔ Endoskopische Mukosaresektion im Duodenum
 45.30.11†↔ Endoskopische Exzision einer Läsion im Duodenum
 45.30.20†↔ Endosk Destr e Läs i Duod, El, Thermo oder Krykoag
 45.30.29†↔ Sonst endoskopische Destruktion einer Läsion im Duodenum
 45.30.99†↔ Endosk Exzision oder Destr e Läsion im Duod, sonstige
 46.32†↔ Perkutane [endoskopische] Jejunostomie [PEJ]
 46.72.00†↔ Verschluss einer Duodenalfistel, n.n.bez.
 46.72.10†↔ Verschluss einer Duodenalfistel, endoskopisch
 46.72.99†↔ Verschluss einer Duodenalfistel, sonstige
 46.74.00†↔ Verschluss einer Dünndarmfistel, ausgenom Duodenum, n.n.bez.
 46.74.10†↔ Verschluss einer Dünndfist, ausgen Duod, endoskopisch
 46.74.99†↔ Verschluss einer Dünndfist, ausgen Duodenum, sonstige
 50.11†↔ Geschlossene [Nadel-] Biopsie an der Leber
 52.01.00†↔ Drainage einer Pankreaszyste durch Katheter, n.n.bez.
 52.01.11†↔ Transgastrale Drainage e Pankreaszyste, endoskopisch
 52.01.21†↔ Transgastrale Drainage einer Pankreaszyste, laparoskop
 52.01.99†↔ Drainage einer Pankreaszyste durch Katheter, sonstige
 52.09.21†↔ Transgastrale Pkt e Pankreas(pseudo)zyst, endosonograph

52.09.22†↔	Transduodenale Pkt e Pankreas(pseudo)zyst, endosonograph	98.02†↔	Entf e intraluminalen Fk vom Ösophagus ohne Inzision
97.02†↔	Ersetzen eines Gastrostomietubus	98.03†↔	Entf e intralum Fk von Magen und Dünnd ohne Inzision
97.03†↔	Ers von Sonde o Enterostomievorrichtung im Dünndarm		

ADRG G48**Koloskopie mit äusserst schweren oder schweren CC, komplizierendem Eingriff oder Alter < 15 Jahre**

Mindestens eine Prozedur in Tabelle G48-4 und (Prozedur in Tabelle G48-5 oder PCCL > 2 oder Alter < 15 Jahre) und (Diagnose in Tabelle G48-1 oder Nebendiagnose in Tabelle G48-2 oder Komplizierende Prozeduren oder Diagnose in Tabelle G48-3) oder mindestens eine Prozedur in Tabelle G48-6 und (Prozedur in Tabelle G48-5 oder PCCL > 2 oder Alter < 15 Jahre)

DRG G48A**Koloskopie mit äusserst schweren oder schweren CC, komplizierendem Eingriff oder Alter < 15 Jahre, mit schwerer Darminfektion, komplizierenden Prozeduren oder bei Zustand nach Organtransplantation**

Diagnose in Tabelle G48-1 oder Nebendiagnose in Tabelle G48-2 oder Komplizierende Prozeduren

DRG G48B**Koloskopie mit äusserst schweren oder schweren CC, komplizierendem Eingriff oder Alter < 15 Jahre, mit komplizierender Diagnose, ohne schwere Darminfektion, ohne komplizierende Prozeduren, ausser bei Zustand nach Organtransplantation**

Diagnose in Tabelle G48-3

DRG G48C**Koloskopie ohne wenig komplexe Koloskopie mit äusserst schweren oder schw. CC, komplizierendem Eingriff oder Alter < 15 Jahre, ohne komplizierende Diagnose, ohne schwere Darminfektion, ohne komplizierende Prozeduren, ausser bei Z.n. Organtransplantation****Diagnose G48-1**

A04.3	Darminfektion durch enterohämorrhagische E coli	A04.6	Enteritis durch Yersinia enterocolitica
A04.4	Sonstige Darminfektionen durch Escherichia coli	A04.7	Enterokolitis durch Clostridium difficile
A04.5	Enteritis durch Campylobacter		

Nebendiagnose G48-2

Z94.0	Zustand nach Nierentransplantation	Z94.4	Zustand nach Lebertransplantation
Z94.1	Zustand nach Herztransplantation	Z94.80	Z n hämatopoet StammzTx oh ggw ImmSuppres
Z94.2	Zustand nach Lungentransplantation	Z94.81	Z n hämatopoet StammzTx m ggw ImmSuppres
Z94.3	Zustand nach Herz-Lungen-Transplantation	Z94.88	Z n sonst Organ-/GewebeTx

Diagnose G48-3

K50.0	Crohn-KH Dünndarm	K51.8	Sonstige Colitis ulcerosa
K50.1	Crohn-KH Dickdarm	K51.9	Colitis ulcerosa, nnbez
K50.80	Crohn-Krankheit Magen	K65.0	Akute Peritonitis
K50.81	Crohn-Krankheit Speiseröhre	K65.9	Peritonitis, nnbez
K50.82	Crohn-Kh Speiseröhre u Mag-Darmtrakt, mehr Teilber betreff	K66.1	Hämoperitoneum
K50.88	Sonstige Crohn-KH	K90.0	Zöliakie
K50.9	Crohn-KH, nnbez	K90.1	Tropische Sprue
K51.0	Ulzeröse (chronische) Pankolitis	K90.2	Syndrom blinden Schlinge, aonkl
K51.2	Ulzeröse (chronische) Proktitis	K90.3	Pankreatogene Steatorrhoe
K51.3	Ulzeröse (chronische) Rektosigmoiditis	K90.4	Malabsorption d Intoleranz, aonkl
K51.4	Inflammatorische Polypen des Kolons	K90.8	Sonstige intestinale Malabsorption
K51.5	Linksseitige Kolitis	K90.9	Intestinale Malabsorption, nnbez

Prozedur G48-4

44.43.00†↔	Endoskopische Blutstillung in Magen oder Duodenum, n.n.bez.	45.41.10†↔	Lokale Exzision von Läsion o Gewebe im Dickdarm, endoskop
44.43.10†↔	Endoskopische Sklerosierung von Fundusvarizen	45.41.99†↔	Lokale Exzision von Läsion oder Gewebe im Dickdarm, sonst
44.43.20†↔	Endoskopische Ligatur von Fundusvarizen	45.42†↔	Endoskopische Polypektomie im Dickdarm
44.43.99†↔	Endoskopische Blutstillung in Magen oder Duodenum, sonst	45.43.00†↔	Endosk Destr von and Läsion oder Gew i Dickd, n.n.bez.
45.22†↔	Endoskopie am Dickdarm durch ein künstliches Stoma	45.43.10†↔	Endoskopische Mukosaresektion Dickdarm
45.23†↔	Koloskopie	45.43.11†↔	Endoskopische submukosale Dissektion Dickdarm
45.24†↔	Flexible Sigmoidoskopie	45.43.99†↔	Endosk Destr von and Läsion oder Gew i Dickd, sonstige
45.25†↔	Geschlossene [endoskopische] Biopsie am Dickdarm	46.76.00†↔	Verschluss einer Dickdarmpfistel, n.n.bez.
45.41.00†↔	Lokale Exzision von Läsion oder Gewebe im Dickdarm, n.n.bez.	46.76.10†↔	Verschluss einer Dickdarmpfistel, endoskopisch

46.76.99†↔	Verschluss einer Dickdarmfistel, sonstige	46.99.70†↔	Entfernen einer Prothese, endoskopisch
46.79.00†↔	Sonstige Rekonstruktion am Darm, n.n.bez.	46.99.90†↔	Sonstige Operationen am Darm, endoskopisch
46.79.20†↔	Verschluss einer sonstigen Darmfistel, endoskopisch	46.99.99†↔	Sonstige Operationen am Darm, sonstige
46.85.00†↔	Dilatation des Darms, n.n.bez.	48.22†↔	Rektosigmoidoskopie durch ein künstliches Stoma
46.85.10†↔	Bougierung des Darmes, endoskopisch	48.24†↔	Geschlossene [endoskopische] Biopsie am Rektum
46.85.20†↔	Dilatation des Dünndarms, endoskopisch	48.31†↔	Radikale Elektrokoagulation von rektaler Läsion oder Gewebe
46.85.30†↔	Dilatation des Dickdarms, endoskopisch	48.32†↔	Sonst Elektrokoagulation von rektaler Läsion oder Gewebe
46.85.99†↔	Dilatation des Darms, sonstige	48.33†↔	Laserablation von rektaler Läsion oder Gewebe
46.99.00†↔	Sonstige Operationen am Darm, n.n.bez.	48.34†↔	Kryochirurgische Destruktion von rektaler Läsion oder Gewebe
46.99.50†↔	Einl o Wechsel e Ni selbexp Proth a Darm, endosk	98.04†↔	Entf e intraluminalen Fk vom Dickd ohne Inzision
46.99.60†↔	Einl o Wechsel e selbexp Proth a Darm, endosk	98.05†↔	Entf e intralum Fk von Rektum und Anus ohne Inzision

Prozedur G48-5

93.92.10†↔	Intravenöse Anästhesie	93.92.12†↔	Balancierte Anästhesie
93.92.11†↔	Inhalationsanästhesie		

Prozedur G48-6

44.43.00†↔	Endoskopische Blutstillung in Magen oder Duodenum, n.n.bez.	46.85.00†↔	Dilatation des Darms, n.n.bez.
44.43.10†↔	Endoskopische Sklerosierung von Fundusvarizen	46.85.10†↔	Bougierung des Darmes, endoskopisch
44.43.20†↔	Endoskopische Ligatur von Fundusvarizen	46.85.20†↔	Dilatation des Dünndarms, endoskopisch
44.43.99†↔	Endoskopische Blutstillung in Magen oder Duodenum, sonst	46.85.30†↔	Dilatation des Dickdarms, endoskopisch
45.22†↔	Endoskopie am Dickdarm durch ein künstliches Stoma	46.85.99†↔	Dilatation des Darms, sonstige
45.41.00†↔	Lokale Exzision von Läsion oder Gewebe im Dickdarm, n.n.bez.	46.99.00†↔	Sonstige Operationen am Darm, n.n.bez.
45.41.10†↔	Lokale Exzision von Läsion o Gewebe im Dickdarm, endoskop	46.99.50†↔	Einl o Wechsel e Ni selbexp Proth a Darm, endosk
45.41.99†↔	Lokale Exzision von Läsion oder Gewebe im Dickdarm, sonst	46.99.60†↔	Einl o Wechsel e selbexp Proth a Darm, endosk
45.42†↔	Endoskopische Polypektomie im Dickdarm	46.99.70†↔	Entfernen einer Prothese, endoskopisch
45.43.00†↔	Endosk Destr von and Läsion oder Gew i Dickd, n.n.bez.	46.99.90†↔	Sonstige Operationen am Darm, endoskopisch
45.43.10†↔	Endoskopische Mukosaresektion Dickdarm	46.99.99†↔	Sonstige Operationen am Darm, sonstige
45.43.11†↔	Endoskopische submukosale Dissektion Dickdarm	48.22†↔	Rektosigmoidoskopie durch ein künstliches Stoma
45.43.99†↔	Endosk Destr von and Läsion oder Gew i Dickd, sonstige	48.31†↔	Radikale Elektrokoagulation von rektaler Läsion oder Gewebe
46.76.00†↔	Verschluss einer Dickdarmfistel, n.n.bez.	48.32†↔	Sonst Elektrokoagulation von rektaler Läsion oder Gewebe
46.76.10†↔	Verschluss einer Dickdarmfistel, endoskopisch	48.33†↔	Laserablation von rektaler Läsion oder Gewebe
46.76.99†↔	Verschluss einer Dickdarmfistel, sonstige	48.34†↔	Kryochirurgische Destruktion von rektaler Läsion oder Gewebe
46.79.00†↔	Sonstige Rekonstruktion am Darm, n.n.bez.	98.04†↔	Entf e intraluminalen Fk vom Dickd ohne Inzision
46.79.20†↔	Verschluss einer sonstigen Darmfistel, endoskopisch	98.05†↔	Entf e intralum Fk von Rektum und Anus ohne Inzision

ADRG G50 Gastroskopie ohne wenig komplexe Gastroskopie bei nicht schweren Krankheiten der Verdauungsorgane, mit äusserst schweren oder schweren CC, Alter > 14 Jahre

Hauptdiagnose in Tabelle G50-1 und mindestens eine Prozedur in Tabelle G50-2 und PCCL > 2

DRG G50Z Gastroskopie ohne wenig komplexe Gastroskopie bei nicht schweren Krankheiten der Verdauungsorgane, mit äusserst schweren oder schweren CC, Alter > 14 Jahre

Hauptdiagnose G50-1

A00.0	Cholera durch Vibrio cholerae O:1, Biovar cholerae	A05.0	Lebensmittelvergiftung durch Staphylokokken
A00.1	Cholera durch Vibrio cholerae O:1, Biovar eltor	A05.2	Lebensmittelvergiftung durch Clostr perfring [Clostr welchii]
A00.9	Cholera, nnbez	A05.3	Lebensmittelvergiftung durch Vibrio parahaemolyticus
A02.0	Salmonellenenteritis	A05.4	Lebensmittelvergiftung durch Bacillus cereus
A03.0	Shigellose durch Shigella dysenteriae	A05.8	Sonst nbez bakt Lebensmittelvergiftungen
A03.1	Shigellose durch Shigella flexneri	A05.9	Bakteriell bedingte Lebensmittelvergiftung, nnbez
A03.2	Shigellose durch Shigella boydii	A06.0	Akute Amöbenruhr
A03.3	Shigellose durch Shigella sonnei	A06.1	Chronische intestinale Amöbiasis
A03.8	Sonstige Shigellosen	A06.2	Nichtdysenterische Kolitis durch Amöben
A03.9	Shigellose, nnbez	A07.0	Balantidiose
A04.0	Darminfektion durch enteropathogene E coli	A07.1	Giardiasis [Lambliasis]
A04.1	Darminfektion durch enterotoxinbildende E coli	A07.2	Kryptosporidiose
A04.2	Darminfektion durch enteroinvasive E coli	A07.3	Isosporose
A04.3	Darminfektion durch enterohämorrhagische E coli	A07.8	Sonst nbez Darm-KH durch Protozoen
A04.4	Sonstige Darminfektionen durch Escherichia coli	A07.9	Darmkrankheit durch Protozoen, nnbez
A04.5	Enteritis durch Campylobacter	A08.0	Enteritis durch Rotaviren
A04.6	Enteritis durch Yersinia enterocolitica	A08.1	Akute Gastroenteritis Norovirus [Norwalk-Virus]
A04.7	Enterokolitis durch Clostridium difficile	A08.2	Enteritis durch Adenoviren
A04.8	Sonst nbez bakterielle Darminfektionen	A08.3	Enteritis durch sonstige Viren
A04.9	Bakterielle Darminfektion, nnbez	A08.4	Virusbedingte Darminfektion, nnbez

A08.5	Sonstige nbez Darminfektionen	D48.3	NB unsich/unbek Verhalt Retroperitoneum
A09.0	Sonstige u nbez Gastroenteritis u Kolitis infek Ursprung	D48.4	NB unsich/unbek Verhalt Peritoneum
A09.9	Sonstige u nbez Gastroenteritis u Kolitis nbez Ursprung	E73.0	Angeborener Laktasemangel
A18.3	TB Darm, Peritoneum u Mesenterial-LK	E73.1	Sekundärer Laktasemangel
A21.3	Gastrointestinale Tularämie	E73.8	Sonstige Laktoseintoleranz
A22.2	Darmmilzbrand	E73.9	Laktoseintoleranz, nbez
A42.1	Abdominale Aktinomykose	E74.1	Störungen Fruktosestoffwechsel
A51.1	Analer Primäraffekt bei Syphilis	E74.3	So Störungen intestinale Kohlenhydratabsorption
A54.6	Gonokokkeninfektion des Anus und des Rektums	I77.4	Arteria-coeliaca-Kompressions-Syndrom
A56.3	Chlamydieninfektion des Anus und des Rektums	I84.0	Innere thrombosierte Hämorrhoiden
B37.81	Candida-Ösophagitis	I84.1	Innere Hämorrhoiden m sonst Komplikationen
B68.0	Befall durch Taenia solium	I84.2	Innere Hämorrhoiden oh Komplikation
B68.1	Befall durch Taenia saginata	I84.3	Äußere thrombosierte Hämorrhoiden
B68.9	Taeniasis, nbez	I84.4	Äußere Hämorrhoiden m sonst Komplikationen
B69.8	Zystizerkose an sonstigen Lokalisationen	I84.5	Äußere Hämorrhoiden oh Komplikation
B69.9	Zystizerkose, nbez	I84.6	Marisken als Folgezustand von Hämorrhoiden
B70.0	Diphyllobothriose	I84.7	Nbez thrombosierte Hämorrhoiden
B70.1	Sparganose	I84.8	Nbez Hämorrhoiden m sonst Komplikationen
B71.0	Hymenolepiasis	I84.9	Hämorrhoiden oh Komplikation, nbez
B71.1	Dipylidiose	I85.9	Ösophagusvarizen oh Blutung
B71.8	Sonst nbez Zestodeninfektionen	I88.0	Unspezifische mesenteriale Lymphadenitis
B71.9	Zestodeninfektion, nbez	K20	Ösophagitis
B76.0	Ankylostomiasis	K21.0	Gastroösophageale RefluxKH m Ösophagitis
B76.1	Nekatoriasis	K21.9	Gastroösophageale RefluxKH oh Ösophagitis
B76.8	Sonstige Hakenwurm-Krankheiten	K22.0	Achalasie Kardias
B76.9	Hakenwurm-KH, nbez	K22.2	Ösophagusverschluss
B77.0	Askaridose mit intestinalen Komplikationen	K22.3	Perforation Ösophagus
B77.8	Askaridose mit sonstigen Komplikationen	K22.4	Dyskinesie Ösophagus
B77.9	Askaridose, nbez	K22.5	Divertikel Ösophagus, erworben
B78.0	Strongyloidiasis des Darmes	K22.7	Barrett-Ösophagus
B78.1	Strongyloidiasis der Haut	K22.8	Sonstige nbez KH Ösophagus
B78.7	Disseminierte Strongyloidiasis	K22.9	KH Ösophagus, nbez
B78.9	Strongyloidiasis, nbez	K29.1	Sonstige akute Gastritis
B79	Trichuriasis	K29.2	Alkoholgastritis
B80	Enterobiasis	K29.3	Chronische Oberflächengastritis
B81.0	Anisakiasis	K29.4	Chronische atrophische Gastritis
B81.1	Intestinale Kapillariasis	K29.5	Chronische Gastritis, nbez
B81.2	Trichostrongyliasis	K29.6	Sonstige Gastritis
B81.3	Intestinale Angiostrongyliasis	K29.7	Gastritis, nbez
B81.8	Sonst nbez intestinale Helminthosen	K29.8	Duodenitis
B82.0	Intestinale Helminthose, nbez	K29.9	Gastroduodenitis, nbez
B82.9	Intestinaler Parasitismus, nbez	K30	Dyspepsie
D12.0	Gutartige Neubildung Zäkum	K31.0	Akute Magendilatation
D12.1	Gutartige Neubildung Appendix vermiformis	K31.2	Sanduhrförmige Striktur u Stenose Magen
D12.2	Gutartige Neubildung Colon ascendens	K31.3	Pylorospasmus, aonkl
D12.3	Gutartige Neubildung Colon transversum	K31.4	Magendivertikel
D12.4	Gutartige Neubildung Colon descendens	K31.6	Fistel Magen u Duodenum
D12.5	Gutartige Neubildung Colon sigmoideum	K31.7	Polyp Magen u Duodenum
D12.6	Gutartige Neubildung Kolon, nbez	K31.81	Angiodysplasie Magen u Duoden ohne Angabe einer Blutung
D12.7	Gutartige Neubildung Rektosigmoid, Übergang	K31.88	Sonstige nbez KH Magen u Duodenum
D12.8	Gutartige Neubildung Rektum	K31.9	KH Magen u Duodenum, nbez
D12.9	Gutartige Neubildung Analkanal Anus	K35.2	Akute Appendizitis m generalisierter Peritonitis
D13.0	Gutartige Neubildung Ösophagus	K35.30	Akute Appendizitis m lok Peritonitis oh Perforation od Ruptur
D13.1	Gutartige Neubildung Magen	K35.31	Akute Appendizitis m lok Peritonitis m Perforation od Ruptur
D13.2	Gutartige Neubildung Duodenum	K35.32	Akute Appendizitis m Peritonealabszeß
D13.3	Gutartige Neubildung so u nbez Teile Dünndarm	K35.8	Akute Appendizitis, nbez
D13.9	Gut Neub ugen bez Lok innerh Verdauungssystem	K36	Sonstige Appendizitis
D17.5	Gutart Neubildung Fettgew intraabdom Organe	K37	Nbez Appendizitis
D18.04	Hämangiom Verdauungssystem	K38.0	Hyperplasie Appendix
D19.1	Gutart Neubild mesotheliales Gewebe Peritoneum	K38.1	Appendixkonkremente
D20.0	Gutart Neubildung Retroperitoneum	K38.2	Appendixdivertikel
D20.1	Gutart Neubildung Peritoneum	K38.3	Appendixfistel
D37.1	NB unsich/unbek Verhalt Magen	K38.8	Sonstige nbez KH Appendix
D37.2	NB unsich/unbek Verhalt Dünndarm	K38.9	KH Appendix, nbez
D37.3	NB unsich/unbek Verhalt Appendix vermiformis	K40.00	Doppelseitige Hern ing m Einkl oh Gangr, n Rezidivhern bez
D37.4	NB unsich/unbek Verhalt Kolon	K40.01	Doppelseitige Hern ing m Einkl oh Gangr, Rezidivhernie
D37.5	NB unsich/unbek Verhalt Rektum	K40.10	Doppelseitige Hern ing m Gangr, n Rezidivhern bez
D37.70	Neubildung unsicher od unbekannt Verhaltens: Pankreas	K40.11	Doppelseitige Hern ing m Gangr, Rezidivhernie
D37.78	NB unsicher od unbekannt Verhaltens: So Verdauungsgang	K40.20	Doppelseitige Hern ing oh Einkl/Gangr, n Rezidivhern bez
D37.9	NB unsich/unbek Verhalt Verdauungsgang, nbez	K40.21	Doppelseitige Hern ing oh Einkl/Gangr, Rezidivhernie

K40.30	Hern ing, eins/oh SeitAng, m Einkl oh Gangr, n RezHern bez	K60.2	Analfissur, nnbez
K40.31	Hern ing, eins/oh SeitAng, m Einkl oh Gangr, Rezidivhernie	K60.3	Analfistel
K40.40	Hern ing, eins/oh SeitAng, m Gangr, n Rezidivhern bez	K60.4	Rektalfistel
K40.41	Hern ing, eins/oh SeitAng, m Gangr, Rezidivhernie	K60.5	Anorektalfistel
K40.90	Hern ing, eins/oh SeitAng, oh Einkl/Gangr, n RezHern bez	K61.0	Analabszeß
K40.91	Hern ing, eins/oh SeitAng, oh Einkl/Gangr, Rezidivhernie	K61.1	Rektalabszeß
K41.0	Doppelseitige Hernia femoralis m Einkl oh Gangrän	K61.2	Anorektalabszeß
K41.1	Doppelseitige Hernia femoralis m Gangrän	K61.3	Ischiorektalabszeß
K41.2	Doppelseitige Hernia femoralis oh Einkl/Gangr	K61.4	Intrasphinktärer Abszeß
K41.3	Hern fem, eins/oh SeitAng, m Einkl oh Gangrän	K62.0	Analpolyp
K41.4	Hern fem, eins/oh SeitAng, m Gangrän	K62.1	Rektumpolyp
K41.9	Hern fem, eins/oh SeitAng, oh Einkl/Gangrän	K62.2	Analprolaps
K42.0	Hernia umbilicalis m Einklemmung oh Gangrän	K62.3	Rektumprolaps
K42.1	Hernia umbilicalis m Gangrän	K62.4	Stenose Anus u Rektum
K42.9	Hernia umbilicalis oh Einklemmung/Gangrän	K62.6	Ulkus Anus u Rektum
K43.0	Hernia ventralis m Einklemmung oh Gangrän	K62.7	Strahlenproktitis
K43.1	Hernia ventralis m Gangrän	K62.8	Sonstige nbez KH Anus u Rektum
K43.9	Hernia ventralis oh Einklemmung/Gangrän	K62.9	KH Anus u Rektum, nnbez
K44.0	Hernia diaphragmatica m Einkl oh Gangrän	K63.0	Darmabszeß
K44.1	Hernia diaphragmatica m Gangrän	K63.1	Perforation Darm (nichttraumatisch)
K44.9	Hernia diaphragmatica oh Einkl/Gangrän	K63.2	Darmfistel
K45.0	Sonst nbez abdominale Hernien m Einkl oh Gangrän	K63.3	Darmulkus
K45.1	Sonstige nbez abdominale Hernien m Gangrän	K63.4	Enteroptose
K45.8	Sonst nbez abdominale Hernien oh Einkl/Gangr	K63.5	Polyp Kolon
K46.0	Nnbez abdominale Hernie m Einkl oh Gangrän	K63.8	Sonstige nbez DarmKH
K46.1	Nnbez abdominale Hernie m Gangrän	K63.9	DarmKH, nnbez
K46.9	Nnbez abdominale Hernie oh Einkl/Gangrän	K66.0	Peritoneale Adhäsionen
K52.0	Gastroenteritis u Kolitis d Strahleneinwirkung	K66.1	Hämoperitoneum
K52.1	Toxische Gastroenteritis u Kolitis	K66.8	Sonstige nbez KH Peritoneum
K52.2	Allergische u alimentäre Gastroenteritis u Kolitis	K66.9	KH Peritoneum, nnbez
K52.30	Pancolitis indeterminata	K90.0	Zöliakie
K52.31	Linksseitige Colitis indeterminata	K90.1	Tropische Sprue
K52.32	Colitis indeterminata Rektosigmoid	K90.2	Syndrom blinden Schlinge, aonkl
K52.38	Sonstige Colitis indeterminata	K90.3	Pankreatogene Steatorrhoe
K52.8	Sonst nbez nichtinfekt Gastroenteritis u Kolitis	K90.4	Malabsorption d Intoleranz, aonkl
K52.9	Nichtinfektiöse Gastroenteritis u Kolitis, nnbez	K90.8	Sonstige intestinale Malabsorption
K55.0	Akute GefäßKH Darm	K90.9	Intestinale Malabsorption, nnbez
K55.1	Chronische GefäßKH Darmes	K91.0	Erbrechen nach gastrointestinalem chir Eingriff
K55.21	Angiodysplasie Kolon: Ohne Angabe Blutung	K91.1	Syndrome operierter Magen
K55.81	Angiodysplasie Dünndarm, ohne Angabe Blutung	K91.2	Malabsorption nach chirurgischem Eingriff, aonkl
K55.82	Angiodysplasie Dünndarm mit Blutung	K91.3	Postoperativer Darmverschluss
K55.88	Sonstige Gefäßkrankheiten des Darmes	K91.4	FktStör nach Kolostomie od Enterostomie
K55.9	Gefäßkrankheit des Darmes, nicht näher bezeichnet	K91.80	Generalisierte Mukositis b Immunkompr
K57.00	Divertikulose Dünndarm m Perfor u Abszess, oA Blutung	K91.88	Sonst KH Verdauungssyst nach med Maßn, aonkl
K57.02	Divertikulitis Dünndarm m Perfor u Abszess, oh Ang Blutung	K91.9	KH Verdauungssystem nach med Maßn, nnbez
K57.10	Divertikulose Dünndarm oh Perfor, Abszess od Ang Blutung	K92.8	Sonstige nbez KH Verdauungssystem
K57.12	Divertikulitis Dünndarm oh Perfor, Abszess od Ang Blutung	K92.9	KH Verdauungssystems, nnbez
K57.20	Divertikulose Dickdarm m Perfor u Abszess, oh Ang Blutung	N80.5	Endometriose Darm
K57.22	Divertikulitis Dickdarm m Perfor u Abszess, oh Ang Blutung	N82.2	Fistel zw Vagina u Dünndarm
K57.30	Divertikulose Dickdarm oh Perfor, Abszess od Ang Blutung	N82.3	Fistel zw Vagina u Dickdarm
K57.32	Divertikulitis Dickdarm oh Perfor, Abszess od Ang Blutung	N82.4	Sonst Fisteln zw weiblichem Genital- u Darmtrakt
K57.40	Divertikulose Dünn- u Dickdarm m Perfor u Abszs, oA Blut	P76.1	Transitorischer Ileus b Neugeborenen
K57.42	Divertikulitis Dünn- u Dickdarm m Perfor u Abszs, oA Blut	P76.8	Sonstiger nbez Darmverschluss b Neugeborenen
K57.50	Divertikulose Dünn-/Dickdarm oh Perfor, Abszess od Ang Blut	P76.9	Darmverschluss b Neugeborenen, nnbez
K57.52	Divertikulose Dünn-/Dickdarm oh Perfor, Abszess od Ang Blut	P77	Enterocolitis necroticans Fetus/Neugeborenes
K57.80	Divertikulose Darm, Teil nnbez, m Perfor u Abszess, oA Blut	P78.3	Nichtinfektiöse Diarrhoe b Neugeborenen
K57.82	Divertikulitis Darm, Teil nnbez, m Perfor u Abszess, oA Blut	P78.8	Sonst nbez KH Verdauungssystem in Perinatalperiode
K57.90	Divertikulose Darm, Teil nnbez, oh Perfor, Abszs od Ang Blut	P78.9	KH Verdauungssystem in Perinatalperiode, nnbez
K57.92	Divertikulit Darm, Teil nnbez, oh Perf, Abszess, od Ang Blut	Q39.0	Ösophagusatresie oh Fistel
K58.0	Reizdarmsyndrom m Diarrhoe	Q39.1	Ösophagusatresie m Ösophagotrachealfistel
K58.9	Reizdarmsyndrom oh Diarrhoe	Q39.2	Angeborene Ösophagotrachealfistel o Atresie
K59.0	Obstipation	Q39.3	Angeborene Ösophagusstenose u -striktur
K59.1	Funktionelle Diarrhoe	Q39.4	Ösophagusmembran
K59.2	Neurogene Darmstörung, aonkl	Q39.5	Angeborene Dilatation Ösophagus
K59.3	Megakolon, aonkl	Q39.6	Ösophagusdivertikel (angeboren)
K59.4	Analspasmus	Q39.8	Sonst angeborene Fehlbildung Ösophagus
K59.8	Sonstige nbez funktionelle Darmstörungen	Q39.9	Angeborene Fehlbildung Ösophagus, nnbez
K59.9	Funktionelle Darmstörung, nnbez	Q40.0	Angeborene hypertrophische Pylorusstenose
K60.0	Akute Analfissur	Q40.1	Angeborene Hiatushernie
K60.1	Chronische Analfissur	Q40.2	Sonst nbez angeborene Fehlbildungen Magen

Q40.3	Angeborene Fehlbildung Magen,nnbez	R19.4	Veränderungen Stuhlgewohnheiten
Q40.8	Sonst nbez angeb Fehlbildungen oberer Verdauungstrakt	R19.5	Sonstige Stuhlveränderungen
Q40.9	Angeborene Fehlbildung oberer Verdauungstrakt, nnbez	R19.8	Sonst nbez Sympt Verdauungssystem/Abdomen
Q41.0	Angeb(s) Fehlen, Atresie u Stenose Duodenum	R85.0	Abnormer Enzymwert in UntMat VerdOrg/Bauchhöhle
Q41.1	Angeb(s) Fehlen, Atresie u Stenose Jejunum	R85.1	Abnormer Hormonwert in UntMat VerdOrg/Bauchhöhle
Q41.2	Angeb(s) Fehlen, Atresie u Stenose Ileum	R85.2	Abn Wert so Drog/AM/biol akt Subst UM VerdOrg/Bauchh
Q41.8	Angeb(s) Fehlen, Atresie u Stenose so nbez Teile Dünndarm	R85.3	Abn Wert Subst vorw nmed Herk UntMat VerdOrg/Bauchh
Q41.9	Angeb(s) Fehlen, Atresie u Stenose Dünndarm, Teil nnbez	R85.4	Abnorme immun Bef in UntMat VerdOrg/Bauchhöhle
Q42.0	Angeb(s) Fehlen, Atresie u Stenose Rektum m Fistel	R85.5	Abnorme mikrobiol Bef in UntMat VerdOrg/Bauchhöhle
Q42.1	Angeb(s) Fehlen, Atresie u Stenose Rektum oh Fistel	R85.6	Abnorme zytol Bef in UntMat VerdOrg/Bauchhöhle
Q42.2	Angeb(s) Fehlen, Atresie u Stenose Anus m Fistel	R85.7	Abnorme histol Bef in UntMat VerdOrg/Bauchhöhle
Q42.3	Angeb(s) Fehlen, Atresie u Stenose Anuss oh Fistel	R85.8	So abn Bef in UntMat aus VerdOrg/Bauchhöhle
Q42.8	Angeb(s) Fehlen, Atresie u Stenose sonst Teile Dickdarm	R85.9	Nnbez abn Bef in UntMat aus VerdOrg/Bauchhöhle
Q42.9	Angeb(s) Fehlen, Atresie u Stenose Dickdarm, Teil nnbez	R93.3	Abn Bef bildgeb Diagn so Teile Verdauungstrakt
Q43.1	Hirschsprung-KH	R93.5	Abn Bef bildgeb Diagn so Abdominalreg/Retroperitoneum
Q43.2	Sonstige angeborene Funktionsstörung Kolon	S27.83	Verletzung Ösophagus, Pars thoracica
Q43.3	Angeborene Fehlbildungen, die Darmfixation betreffen	S36.3	Verletzung Magen
Q43.40	Duplikatur Dünndarm	S36.40	Verletzung Dünndarm, Teil nnbez
Q43.41	Duplikatur Kolon	S36.41	Verletzung Duodenum
Q43.42	Duplikatur Rektum	S36.49	Verletzung sonst u mehrere Teile Dünndarm
Q43.49	Duplikatur Darm, nnbez	S36.50	Verletzung Dickdarm, Teil nnbez
Q43.5	Ektopia ani	S36.51	Verletzung Colon ascendens
Q43.6	Angeborene Fistel Rektum u Anus	S36.52	Verletzung Colon transversum
Q43.7	Kloakenpersistenz	S36.53	Verletzung Colon descendens
Q43.8	Sonst nbez angeborene Fehlbildungen Darm	S36.54	Verletzung Colon sigmoideum
Q43.9	Angeborene Fehlbildung Darm, nnbez	S36.59	Verletzung sonst u mehrere Teile Dickdarm
Q45.8	Sonst nbez angeborene Fehlbildungen Verdauungssystem	S36.6	Verletzung Rektum
Q45.9	Angeborene Fehlbildung Verdauungssystem, nnbez	S36.7	Verletzung mehrerer intraabdominaler Organe
Q79.2	Exomphalus	S36.81	Verletzung Peritoneum
Q79.3	Gastroschisis	S36.82	Verletzung Mesenterium
Q79.4	Bauchdeckenaplasie-Syndrom	S36.9	Verletzung eines nnbez intraabdominalen Organes
Q79.5	Sonst angeborene Fehlbildung Bauchdecke	T18.1	Fremdkörper im Ösophagus
Q89.3	Situs inversus	T18.2	Fremdkörper im Magen
R10.0	Akutes Abdomen	T18.3	Fremdkörper im Dünndarm
R10.1	Schmerzen im Bereich Oberbauch	T18.4	Fremdkörper im Dickdarm
R10.3	Schmerzen m Lok in and Teilen Unterbauch	T18.5	Fremdkörper in Anus u Rektum
R10.4	Sonstige u nnbez Bauchschmerzen	T18.8	Fremdkörper an sonst u mehr Lok Verdauungstrakt
R11	Übelkeit u Erbrechen	T18.9	Fremdkörper im Verdauungstrakt, Teil nnbez
R12	Sodbrennen	T28.1	Verbrennung des Ösophagus
R13.0	Dysphagie m Beaufsichtigungspflicht b Nahrungsaufnahme	T28.2	Verbrennung sonstige Teile Verdauungstrakt
R13.1	Dysphag b absaugpfl TrachStoma m (teilw) gebil Trachealkan	T28.6	Verätzung des Ösophagus
R13.9	Sonstige und nicht näher bezeichnete Dysphagie	T28.7	Verätzung sonstiger Teile des Verdauungstraktes
R14	Flatulenz u verwandte Zustände	Z43.1	Versorgung Gastrostoma
R15	Stuhlinkontinenz	Z43.2	Versorgung Ileostoma
R19.0	Schwellung/Raumforderung/Knoten Abdomen/Becken	Z43.3	Versorgung Kolostoma
R19.1	Abnorme Darmgeräusche	Z43.4	Versorgung and künstl Körperöffnungen Verdauungstrakt
R19.2	Sichtbare Peristaltik	Z46.5	Versorg/Anpass Ileostoma od von so Vorricht i MDTrakt
R19.3	Bauchdeckenspannung		

Prozedur G50-2

42.09.10†↔	Andere Inzision am Ösophagus, endoskopisch	42.81.41†↔	Enstz u Wchs v 2 slbpx Prth (prm Tb) i d Ösphgs, endsk
42.22†↔	Ösophagoskopie durch ein künstliches Stoma	42.81.99†↔	Einsetzen e permanenten Tubus in den Ösophagus, sonst
42.33.00†↔	Endsk Exz o Dstr v Läs o Gw aus d Ösphgs, n.n.bz.	42.88.10†↔	Entf von Prothesen aus dem Ösophagus, endoskopisch
42.33.10†↔	Endoskopische Mukosaresektion Ösophagus	42.92†↔	Dilatation des Ösophagus
42.33.11†↔	Endoskopische submukosale Dissektion Oesophagus	42.99.20†↔	S Op a Ösphgs, Antrflxvrfrhm a Ösphgs, endsk
42.33.20†↔	Endsk Exz o Dstr v Läs o Gw a Osph, El, Thrm u Kryoaobl	43.41.00†↔	Endosk Exz oder Destr von Läs oder Gew a Mag, n.n.bez.
42.33.21†↔	Endosk Exz o Destr v Läs o Gew a Oesoph, Photodyn Ther	43.41.10†↔	Endoskopische Mukosaresektion Magen
42.33.22†↔	Endosk Exz o Destr von Läs o Gew a Oesophagus, Laser	43.41.11†↔	Endoskopische submukosale Dissektion Magen
42.33.29†↔	Endosk Exz o Destr v Läs o Gew a Oesoph, So Verfahren	43.41.20†↔	Endsk Exz o Dstr v Läs o Gw a Mag, El, Thrm o Kryoaog
42.33.30†↔	Endoskopisches Einbr e strahlenden Appl a Ösophagus	43.41.29†↔	Endosk Exz o Destr von Läs o Gew a Mag, so Verfahren
42.33.99†↔	Endosk Exz o Destr von Läs o Gew aus d Ösophagus, so	43.41.99†↔	Endosk Exz oder Destr von Läs oder Gew a Mag, sonstige
42.7x.10†↔	Ösophagomyotomie, endoskopisch	44.22†↔	Endoskopische Dilatation des Pylorus
42.7x.20†↔	Ösophagomyotomie, pharyngozerikal, endoskopisch	44.32†↔	Perkutane [endoskopische] Gastrojejunostomie
42.7x.30†↔	Ösophago-Gastromyotomie, endoskopisch	44.43.00†↔	Endoskopische Blutstillung in Magen oder Duodenum, n.n.bez.
42.81.00†↔	Einsetzen e permanenten Tubus in den Ösophagus, n.n.bez.	44.43.10†↔	Endoskopische Sklerosierung von Fundusvarizen
42.81.10†↔	Enstz u Wchs e N slbpx Prth (prm Tb) i d Ösphgs, endsk	44.43.20†↔	Endoskopische Ligatur von Fundusvarizen
42.81.11†↔	Enstz u Wchs v2N slbpx Prth(prm Tb)i d Ösphgs, endsk	44.43.99†↔	Endoskopische Blutstillung in Magen oder Duodenum, sonst
42.81.12†↔	Enstz u Wchs v >2N slbpx Prth(prm Tb)i d Ösphgs, endsk	44.63.10†↔	Verschluss einer anderen Magenfistel, endoskopisch
42.81.40†↔	Enstz u Wchs e slbpx Prth (prm Tb) i d Ösphgs, endsk	44.99.00†↔	Sonstige Magenoperationen, n.n.bez.

44.99.10†↔	Bougierung am Magen, endoskopisch	46.72.10†↔	Verschluss einer Duodenalfistel, endoskopisch
44.99.20†↔	Endo-Loop und Clippen am Magen, endoskopisch	46.72.99†↔	Verschluss einer Duodenalfistel, sonstige
44.99.30†↔	Injektion am Magen, endoskopisch	46.74.00†↔	Verschluss einer Dünndarmfistel, ausgenom Duodenum, n.n.bez.
44.99.50†↔	Einl o Wechsel e Ni selbexp Proth a Mag, endosk	46.74.10†↔	Verschluss einer Dünndfist, ausgen Duod, endoskopisch
44.99.60†↔	Einl o Wechsel e selbexp Proth a Mag, endosk	46.74.99†↔	Verschluss einer Dünndfist, ausgen Duodenum, sonstige
44.99.70†↔	Entfernen einer Prothese aus dem Magen, endoskopisch	50.11†↔	Geschlossene [Nadel-] Biopsie an der Leber
44.99.90†↔	Sonstige endoskopische Magenoperationen	52.01.00†↔	Drainage einer Pankreaszyste durch Katheter, n.n.bez.
45.00†↔	Inzision am Darm, n.n.bez.	52.01.11†↔	Transgastrale Drainage e Pankreaszyste, endoskopisch
45.12†↔	Endoskopie am Dünndarm durch ein künstliches Stoma	52.01.21†↔	Transgastrale Drainage einer Pankreaszyste, laparoskop
45.30.00†↔	Endosk Exzision oder Destr e Läsion im Duod, n.n.bez.	52.01.99†↔	Drainage einer Pankreaszyste durch Katheter, sonstige
45.30.10†↔	Endoskopische Mukosaresektion im Duodenum	52.09.21†↔	Transgastrale Pkt e Pankreas(pseudo)zyst, endosonograph
45.30.11†↔	Endoskopische Exzision einer Läsion im Duodenum	52.09.22†↔	Transduodenale Pkt e Pankreas(pseudo)zyst, endosonograph
45.30.20†↔	Endosk Destr e Läs i Duod, EI, Thermo oder Kryokoag	97.02†↔	Ersetzen eines Gastrostomietubus
45.30.29†↔	Sonst endoskopische Destruktion einer Läsion im Duodenum	97.03†↔	Ers von Sonde o Enterostomievorrichtung im Dünndarm
45.30.99†↔	Endosk Exzision oder Destr e Läsion im Duod, sonstige	98.02†↔	Entf e intraluminalen Fk vom Ösophagus ohne Inzision
46.32†↔	Perkutane [endoskopische] Jejunostomie [PEJ]	98.03†↔	Entf e intralum Fk von Magen und Dünnd ohne Inzision
46.72.00†↔	Verschluss einer Duodenalfistel, n.n.bez.		

ADRG G51

Frührehabilitation bei Krankheiten und Störungen der Verdauungsorgane

Frührehabilitation

DRG G51Z

Frührehabilitation bei Krankheiten und Störungen der Verdauungsorgane

ADRG G52

Geriatrische frührehabilitative Komplexbehandlung bei Krankheiten und Störungen der Verdauungsorgane

Geriatrische frührehabilitative Komplexbehandlung

DRG G52Z

Geriatrische frührehabilitative Komplexbehandlung bei Krankheiten und Störungen der Verdauungsorgane

ADRG G60

Bösartige Neubildung der Verdauungsorgane

Hauptdiagnose in Tabelle G60-1

DRG G60A

Bösartige Neubildung der Verdauungsorgane, mehr als ein Belegungstag, mit äusserst schweren CC

Verweildauer > 1 Tag und PCCL > 3

DRG G60B

Bösartige Neubildung der Verdauungsorgane, ein Belegungstag oder ohne äusserst schwere CC

Hauptdiagnose G60-1

C15.0	Bösartige Neubildung: Zervikaler Ösophagus	C17.0	Bösartige Neubildung: Duodenum
C15.1	Bösartige Neubildung: Thorakaler Ösophagus	C17.1	Bösartige Neubildung: Jejunum
C15.2	Bösartige Neubildung: Abdominaler Ösophagus	C17.2	Bösartige Neubildung: Ileum
C15.3	Bösartige Neubildung: Ösophagus, oberes Drittel	C17.3	Bösartige Neubildung: Meckel-Divertikel
C15.4	Bösartige Neubildung: Ösophagus, mittleres Drittel	C17.8	BNB: Dünndarm, mehrere Teilbereiche überlappend
C15.5	Bösartige Neubildung: Ösophagus, unteres Drittel	C17.9	Bösartige Neubildung: Dünndarm, nicht näher bezeichnet
C15.8	BNB: Ösophagus, mehrere Teilbereiche überlappend	C18.0	Bösartige Neubildung: Zäkum
C15.9	Bösartige Neubildung: Ösophagus, nicht näher bezeichnet	C18.1	Bösartige Neubildung: Appendix vermiformis
C16.0	Bösartige Neubildung: Kardial	C18.2	Bösartige Neubildung: Colon ascendens
C16.1	Bösartige Neubildung: Fundus ventriculi	C18.3	Bösartige Neubildung: Flexura coli dextra [hepatica]
C16.2	Bösartige Neubildung: Corpus ventriculi	C18.4	Bösartige Neubildung: Colon transversum
C16.3	Bösartige Neubildung: Antrum pyloricum	C18.5	Bösartige Neubildung: Flexura coli sinistra [lienalis]
C16.4	Bösartige Neubildung: Pylorus	C18.6	Bösartige Neubildung: Colon descendens
C16.5	BNB: Kleine Krümmung des Magens, nicht näher bezeichnet	C18.7	Bösartige Neubildung: Colon sigmoideum
C16.6	BNB: Große Krümmung des Magens, nicht näher bezeichnet	C18.8	BNB: Kolon, mehrere Teilbereiche überlappend
C16.8	BNB: Magen, mehrere Teilbereiche überlappend	C18.9	Bösartige Neubildung: Kolon, nicht näher bezeichnet
C16.9	Bösartige Neubildung: Magen, nicht näher bezeichnet	C19	Bösartige Neubildung am Rektosigmoid, Übergang

C20	Bösartige Neubildung des Rektums	D00.2	Carcinoma in situ Magen
C21.0	Bösartige Neubildung: Anus, nicht näher bezeichnet	D01.0	Carcinoma in situ Kolon
C21.1	Bösartige Neubildung: Analkanal	D01.1	Carcinoma in situ Rektosigmoid, Übergang
C21.2	Bösartige Neubildung: Kloakenregion	D01.2	Carcinoma in situ Rektum
C21.8	BNB: Rektum, Anus u Analkanal, mehrere Teilber überlapp	D01.3	Carcinoma in situ Analkanal u Anus
C26.0	BNB: Intestinaltrakt, Teil nicht näher bezeichnet	D01.4	Carcinoma in situ so u nnbez Teile Darm
C26.8	BNB: Verdauungssystem, mehrere Teilbereiche überlappend	D01.7	Carcinoma in situ sonst nbez Verdauungsorgane
C26.9	BNB: Ungenau bezeichnete Lok des Verdauungssystems	D01.9	Carcinoma in situ Verdauungsorgan, nnbez
C45.1	Mesotheliom Peritoneum	D37.1	NB unsich/unbek Verhalt Magen
C48.1	Bösartige Neubildung: nbez Teile des Peritoneums	D37.2	NB unsich/unbek Verhalt Dünndarm
C48.2	Bösartige Neubildung: Peritoneum, nicht näher bezeichnet	D37.3	NB unsich/unbek Verhalt Appendix vermiformis
C48.8	BNB: Retroperitoneum u Peritoneum, mehr Teilber überlapp	D37.4	NB unsich/unbek Verhalt Kolon
C76.2	BNB ungenau bezeichneter Lokalisationen: Abdomen	D37.5	NB unsich/unbek Verhalt Rektum
C78.4	Sekundäre BNB Dünndarm	D37.70	Neubildung unsicher od unbekannt Verhaltens: Pankreas
C78.5	Sekundäre BNB Dickdarm u Rektum	D37.78	NB unsicher od unbekannt Verhaltens: So Verdauungsorg
C78.6	Sekundäre BNB Retroperitoneum u Peritoneum	D37.9	NB unsich/unbek Verhalt Verdauungsorg, nnbez
C78.8	Sekundäre BNB so u nnbez Verdauungsorgane	D48.3	NB unsich/unbek Verhalt Retroperitoneum
D00.1	Carcinoma in situ Ösophagus	D48.4	NB unsich/unbek Verhalt Peritoneum

ADRG G64**Entzündliche Darmerkrankung oder andere schwere Erkrankungen der Verdauungsorgane mit äusserst schweren CC**

Hauptdiagnose in Tabelle G64-1 oder Hauptdiagnose in Tabelle G64-2 und PCCL > 3

DRG G64A**Entzündliche Darmerkrankung oder andere schwere Erkrankungen der Verdauungsorgane, mit äusserst schweren CC**

PCCL > 3

DRG G64B**Entzündliche Darmerkrankung, Alter < 18 Jahre oder Alter > 69 Jahre**

Alter < 18 Jahre oder Alter > 69 Jahre

DRG G64C**Entzündliche Darmerkrankung, Alter > 17 Jahre und Alter < 70 Jahre****Hauptdiagnose G64-1**

K50.0	Crohn-KH Dünndarm	K51.0	Ulzeröse (chronische) Pankolitis
K50.1	Crohn-KH Dickdarm	K51.2	Ulzeröse (chronische) Proktitis
K50.80	Crohn-Krankheit Magen	K51.3	Ulzeröse (chronische) Rektosigmoiditis
K50.81	Crohn-Krankheit Speiseröhre	K51.4	Inflammatorische Polypen des Kolons
K50.82	Crohn-Kh Speiseröhre u Mag-Darmtrakt, mehr Teilber betreff	K51.5	Linksseitige Colitis
K50.88	Sonstige Crohn-KH	K51.8	Sonstige Colitis ulcerosa
K50.9	Crohn-KH, nnbez	K51.9	Colitis ulcerosa, nnbez

Hauptdiagnose G64-2

K35.32	Akute Appendizitis m Peritonealabszeß	K65.0	Akute Peritonitis
K55.0	Akute GefäßKH Darm	K65.8	Sonstige Peritonitis
K55.1	Chronische GefäßKH Darmes	K65.9	Peritonitis, nnbez
K63.0	Darmabszeß	K91.80	Generalisierte Mukositis b Immunkompr
K63.1	Perforation Darm (nichttraumatisch)	K91.88	Sonst KH Verdauungssyst nach med Maßn, aonkl
K63.2	Darmfistel	Q42.2	Angeb(s) Fehlen, Atresie u Stenose Anus m Fistel
K63.3	Darmulkus	Q42.3	Angeb(s) Fehlen, Atresie u Stenose Anuss oh Fistel

ADRG G65**Obstruktion des Verdauungstraktes**

Hauptdiagnose in Tabelle G65-1

DRG G65Z**Obstruktion des Verdauungstraktes****Hauptdiagnose G65-1**

K56.0	Paralytischer Ileus	K56.2	Volvulus
K56.1	Invagination	K56.3	Gallensteinileus

K56.4	Sonstige Obturation Darm	K56.7	Ileus, nnbez
K56.5	Intestinale Adhäsionen [Briden] mit Ileus	P76.2	Darmverschluss b Neugeborenen d eingedickte Milch
K56.6	Sonstiger und nicht näher bezeichneter mechanischer Ileus		

ADRG G66 Abdominalschmerz oder mesenteriale Lymphadenitis, Alter > 55 Jahre und mit CC

Hauptdiagnose in Tabelle G66-1 und Alter > 55 Jahre und PCCL > 1

DRG G66Z Abdominalschmerz oder mesenteriale Lymphadenitis, Alter > 55 Jahre und mit CC

Hauptdiagnose G66-1

I88.0	Unspezifische mesenteriale Lymphadenitis	R10.3	Schmerzen m Lok in and Teilen Unterbauch
R10.0	Akutes Abdomen	R10.4	Sonstige u nnbez Bauchschmerzen
R10.1	Schmerzen im Bereich Oberbauch		

ADRG G67 Verschiedene Erkrankungen der Verdauungsorgane oder gastrointestinale Blutung, ein Belegungstag oder Ulkuserkrankung, ohne äusserst schwere CC

Hauptdiagnose in Tabelle G67-1

DRG G67A Versch. Erkr. d. Verdauungsg. od. gastrointest. Blutung, m. äuss. schw. od. schw. CC od. Alter >74 J., od. Ulkuserkr. od. Para-/Tetrapl. m. schw. CC od. Alter >74 J., mehr als 1 BT, oder mit kompliz. Diagn. od. Dial. od. Alter < 3 J.

(Hauptdiagnose in Tabelle G67-2 und (mindestens eine Nebendiagnose in Tabelle G67-3 oder Dialyse oder Alter < 3 Jahre) oder (Hauptdiagnose in Tabelle G67-4 oder Hauptdiagnose in Tabelle G67-5 oder mindestens eine Diagnose in Tabelle G67-6) und Verweildauer > 1 Tag und (PCCL > 2 oder Alter > 74 Jahre)) und (Dialyse oder PCCL > 3 oder Diagnose in Tabelle G67-7)

DRG G67B Versch. Erkr. d. Verdauungsg. od. gastrointest. Blutung od. Ulkuserkr. m. schw. CC od. Alter >74 J., mehr als 1 BT, oder mit kompliz. Diagn. od. Alter < 3 J., ohne Dial., ohne äuss. schw. CC, ohne Para-/Tetrapl.

Hauptdiagnose in Tabelle G67-2 und (mindestens eine Nebendiagnose in Tabelle G67-3 oder Dialyse oder Alter < 3 Jahre) oder (Hauptdiagnose in Tabelle G67-4 oder Hauptdiagnose in Tabelle G67-5 oder mindestens eine Diagnose in Tabelle G67-6) und Verweildauer > 1 Tag und (PCCL > 2 oder Alter > 74 Jahre)

DRG G67C Versch. Erkr. d. Verdauungsg. od. gastroint. Blutung od. Ulkuserkr. ohne schw. CC od. Alter < 75 J., ohne kompliz. Diagn., ohne Dialyse, Alter > 2 J., ohne Para-/Tetrapl.

Diagnose G67-1

A00.0	Cholera durch Vibrio cholerae O:1, Biovar cholerae	A05.3	Lebensmittelvergiftung durch Vibrio parahaemolyticus
A00.1	Cholera durch Vibrio cholerae O:1, Biovar eltor	A05.4	Lebensmittelvergiftung durch Bacillus cereus
A00.9	Cholera, nnbez	A05.8	Sonst nbez bakt Lebensmittelvergiftungen
A02.0	Salmonellenenteritis	A05.9	Bakteriell bedingte Lebensmittelvergiftung, nnbez
A03.0	Shigellose durch Shigella dysenteriae	A06.0	Akute Amöbenruhr
A03.1	Shigellose durch Shigella flexneri	A06.1	Chronische intestinale Amöbiasis
A03.2	Shigellose durch Shigella boydii	A06.2	Nichtdysenterische Kolitis durch Amöben
A03.3	Shigellose durch Shigella sonnei	A07.0	Balantidiose
A03.8	Sonstige Shigellosen	A07.1	Giardiasis [Lambliasis]
A03.9	Shigellose, nnbez	A07.2	Kryptosporidiose
A04.0	Darminfektion durch enteropathogene E coli	A07.3	Isosporose
A04.1	Darminfektion durch enterotoxinbildende E coli	A07.8	Sonst nbez Darm-KH durch Protozoen
A04.2	Darminfektion durch enteroinvasive E coli	A07.9	Darmkrankheit durch Protozoen, nnbez
A04.3	Darminfektion durch enterohämorrhagische E coli	A08.0	Enteritis durch Rotaviren
A04.4	Sonstige Darminfektionen durch Escherichia coli	A08.1	Akute Gastroenteritis Norovirus [Norwalk-Virus]
A04.5	Enteritis durch Campylobacter	A08.2	Enteritis durch Adenoviren
A04.6	Enteritis durch Yersinia enterocolitica	A08.3	Enteritis durch sonstige Viren
A04.7	Enterokolitis durch Clostridium difficile	A08.4	Virusbedingte Darminfektion, nnbez
A04.8	Sonst nbez bakterielle Darminfektionen	A08.5	Sonstige nbez Darminfektionen
A04.9	Bakterielle Darminfektion, nnbez	A09.0	Sonstige u nnbez Gastroenteritis u Kolitis infek Ursprung
A05.0	Lebensmittelvergiftung durch Staphylokokken	A09.9	Sonstige u nnbez Gastroenteritis u Kolitis nnbez Ursprung
A05.2	Lebensmittelvergiftung durch Clostr perfring [Clostr welchii]	B37.81	Candida-Ösophagitis

B68.0	Befall durch <i>Taenia solium</i>	K26.7	Ulcus duodeni, chron, oh Blutg od Perf
B68.1	Befall durch <i>Taenia saginata</i>	K26.9	Ulcus duodeni, wd akut n chron, oh Blutg/Perfor
B68.9	Taeniasis, nnbez	K27.0	Ulcus pepticum, Lok nnbez, akut, mit Blutung
B69.8	Zystizerkose an sonstigen Lokalisationen	K27.1	Ulcus pepticum, Lok nnbez, akut, mit Perforation
B69.9	Zystizerkose, nnbez	K27.2	Ulcus pepticum, Lok nnbez, akut, m Blutg u Perfor
B70.0	Diphyllobothriose	K27.3	Ulcus pepticum, Lok nnbez, akut, oh Blutg od Perfor
B70.1	Sparganose	K27.4	Ulcus pepticum, Lok nnbez, chron od nnbez, m Blutg
B71.0	Hymenolepiasis	K27.5	Ulcus pepticum, Lok nnbez, chron od nnbez, m Perfor
B71.1	Dipylidiose	K27.6	Ulcus peptic, Lok nnbez, chron od nnbez, m Blutg/Perf
B71.8	Sonst nbez Zestodeninfektionen	K27.7	Ulcus pepticum, Lok nnbez, chron, oh Blutg od Perfor
B71.9	Zestodeninfektion, nnbez	K27.9	Ulcus peptic, Lok nnbez, wd ak n chron, oh Blutg/Perf
B76.0	Ankylostomiasis	K28.0	Ulcus pepticum jejuni, akut, m Blutung
B76.1	Nekatoriasis	K28.1	Ulcus pepticum jejuni, akut, m Perforation
B76.8	Sonstige Hakenwurm-Krankheiten	K28.2	Ulcus pepticum jejuni, akut, m Blutg u Perf
B76.9	Hakenwurm-KH, nnbez	K28.3	Ulcus pepticum jejuni, akut, oh Blutg od Perf
B77.0	Askaridose mit intestinalen Komplikationen	K28.4	Ulcus pepticum jejuni, chron od nnbez, m Blutg
B77.8	Askaridose mit sonstigen Komplikationen	K28.5	Ulcus pepticum jejuni, chron od nnbez, m Perfor
B77.9	Askaridose, nnbez	K28.6	Ulcus peptic jejuni, chron od nnbez, m Blutg u Perf
B78.0	Strongyloidiasis des Darmes	K28.7	Ulcus pepticum jejuni, chron, oh Blutg/Perf
B78.1	Strongyloidiasis der Haut	K28.9	Ulcus pepticum jejuni, wd ak n chron, oh Blutg/Perf
B78.7	Disseminierte Strongyloidiasis	K29.0	Akute hämorrhagische Gastritis
B78.9	Strongyloidiasis, nnbez	K29.1	Sonstige akute Gastritis
B79	Trichuriasis	K29.2	Alkoholgastritis
B80	Enterobiasis	K29.3	Chronische Oberflächengastritis
B81.0	Anisakiasis	K29.4	Chronische atrophische Gastritis
B81.1	Intestinale Kapillariasis	K29.5	Chronische Gastritis, nnbez
B81.2	Trichostrongyliasis	K29.6	Sonstige Gastritis
B81.3	Intestinale Angiostrongyliasis	K29.7	Gastritis, nnbez
B81.8	Sonst nbez intestinale Helminthosen	K29.8	Duodenitis
B82.0	Intestinale Helminthose, nnbez	K29.9	Gastroduodenitis, nnbez
B82.9	Intestinaler Parasitismus, nnbez	K30	Dyspepsie
D18.04	Hämangiom Verdauungssystem	K31.0	Akute Magendilatation
E16.4	Abnorme Gastrinsekretion	K31.1	Hypertrophische Pylorusstenose b Erwachs
E73.0	Angeborener Laktasemangel	K31.2	Sanduhrförmige Striktur u Stenose Magen
E73.1	Sekundärer Laktasemangel	K31.3	Pylorospasmus, aonkl
E73.8	Sonstige Laktoseintoleranz	K31.4	Magendivertikel
E73.9	Laktoseintoleranz, nnbez	K31.5	Duodenalverschluss
E74.1	Störungen Fruktosestoffwechsel	K31.6	Fistel Magen u Duodenum
E74.3	So Störungen intestinale Kohlenhydratabsorption	K31.7	Polyp Magen u Duodenum
I77.4	Arteria-coeliaca-Kompressions-Syndrom	K31.81	Angiodysplasie Magen u Duoden ohne Angabe einer Blutung
I85.0	Ösophagusvarizen m Blutung	K31.82	Angiodysplasie Magen u Duodenum mit Blutung
K20	Ösophagitis	K31.88	Sonstige nbez KH Magen u Duodenum
K21.0	Gastroösophageale RefluxKH m Ösophagitis	K31.9	KH Magen u Duodenum, nnbez
K21.9	Gastroösophageale RefluxKH oh Ösophagitis	K44.0	Hernia diaphragmatica m Einkl oh Gangrän
K22.0	Achalasie Kardia	K44.9	Hernia diaphragmatica oh Einkl/Gangrän
K22.1	Ösophagusulkus	K52.2	Allergische u alimentäre Gastroenteritis u Kolitis
K22.2	Ösophagusverschluss	K52.30	Pancolitis indeterminata
K22.3	Perforation Ösophagus	K52.31	Linksseitige Colitis indeterminata
K22.4	Dyskinesie Ösophagus	K52.32	Colitis indeterminata Rektosigmoid
K22.5	Divertikel Ösophagus, erworben	K52.38	Sonstige Colitis indeterminata
K22.6	Mallory-Weiss-Syndrom	K52.8	Sonst nbez nichtinfekt Gastroenteritis u Kolitis
K22.7	Barrett-Ösophagus	K52.9	Nichtinfektiöse Gastroenteritis u Kolitis, nnbez
K22.8	Sonstige nbez KH Ösophagus	K55.22	Angiodysplasie Kolon: Mit Blutung
K22.9	KH Ösophagus, nnbez	K57.00	Divertikulose Dünndarm m Perfor u Abszess, oA Blutung
K25.0	Ulcus ventriculi, akut, m Blutung	K57.01	Divertikulose Dünndarm m Perfor, Abszess u Blutung
K25.1	Ulcus ventriculi, akut, m Perforation	K57.02	Divertikulitis Dünndarm m Perfor u Abszess, oh Ang Blutung
K25.2	Ulcus ventriculi, akut, m Blutg u Perf	K57.03	Divertikulitis Dünndarm m Perfor, Abszess u Blutung
K25.3	Ulcus ventriculi, akut, oh Blutg od Perf	K57.10	Divertikulose Dünndarm oh Perfor, Abszess od Ang Blutung
K25.4	Ulcus ventriculi, chron od nnbez, m Blutung	K57.11	Divertikulose Dünndarm oh Perfor u Abszess, m Blutung
K25.5	Ulcus ventriculi, chron od nnbez, m Perf	K57.12	Divertikulitis Dünndarm oh Perfor, Abszess od Ang Blutung
K25.6	Ulcus ventriculi, chron od nnbez, m Blutg u Perfor	K57.13	Divertikulitis Dünndarm oh Perfor u Abszess m Blutung
K25.7	Ulcus ventriculi, chron, oh Blutg od Perf	K57.20	Divertikulose Dickdarm m Perfor u Abszess, oh Ang Blutung
K25.9	Ulcus ventriculi, wd akut n chron, oh Blutg/Perfor	K57.21	Divertikulose Dickdarm m Perfor, Abszess u Blutung
K26.0	Ulcus duodeni, akut, m Blutung	K57.22	Divertikulitis Dickdarm m Perfor u Abszess, oh Ang Blutung
K26.1	Ulcus duodeni, akut, m Perforation	K57.23	Divertikulitis Dickdarm m Perfor, Abszess u Blutung
K26.2	Ulcus duodeni, akut, m Blutung u Perforation	K57.30	Divertikulose Dickdarm oh Perfor, Abszess od Ang Blutung
K26.3	Ulcus duodeni, akut, oh Blutg od Perf	K57.31	Divertikulose Dickdarm oh Perfor od Abszess m Blutung
K26.4	Ulcus duodeni, chronisch od nnbez, m Blutung	K57.32	Divertikulitis Dickdarm oh Perfor, Abszess od Ang Blutung
K26.5	Ulcus duodeni, chron od nnbez, m Perforation	K57.33	Divertikulitis Dickdarm oh Perfor od Abszess, m Blutung
K26.6	Ulcus duodeni, chron od nnbez, m Blutg u Perfor	K57.40	Divertikulose Dünn- u Dickdarm m Perfor u Abszess, oA Blut

K57.41	Divertikulose Dünn- u Dickdarm m Perfor, Abszess u Blutung	K91.1	Synndrome operierter Magen
K57.42	Divertikulitis Dünn- u Dickdarm m Perfor u Abszess, oA Blut	K91.2	Malabsorption nach chirurgischem Eingriff, aonkl
K57.43	Divertikulitis Dünn- u Dickdarm m Perfor, Abszess u Blutung	K92.0	Hämatemesis
K57.50	Divertikulose Dünn-/Dickdarm oh Perfor, Abszess od Ang Blut	K92.1	Meläna
K57.51	Divertikulose Dünn- u Dickdarm oh Perfor od Abszess, m Blut	K92.2	Gastrointestinale Blutung, nnbez
K57.52	Divertikulose Dünn-/Dickdarm oh Perfor, Abszess od Ang Blut	N80.5	Endometriose Darm
K57.53	Divertikulitis Dünn- u Dickdarm oh Perfor, Abszess, m Blut	Q43.0	Meckel-Divertikel
K57.80	Divertikulose Darm, Teil nnbez, m Perfor u Abszess, oA Blut	R11	Übelkeit u Erbrechen
K57.81	Divertikulose Darm, Teil nnbez, m Perfor, Abszess u Blutung	R12	Sodbrennen
K57.82	Divertikulitis Darm, Teil nnbez, m Perfor u Abszess, oA Blut	R13.0	Dysphagie m Beaufsichtigungspflicht b Nahrungsaufnahme
K57.83	Divertikulitis Darm, Teil nnbez, m Perfor, Abszess u Blutung	R13.1	Dysphagie b absaugpfl TrachStoma m (teilw) gebil Trachealkan
K57.90	Divertikulose Darm, Teil nnbez, oh Perfor, Abszess od Ang Blut	R13.9	Sonstige und nicht näher bezeichnete Dysphagie
K57.91	Divertikulose Darm, Teil nnbez, oh Perf od Abszess, m Blut	R14	Flatulenz u verwandte Zustände
K57.92	Divertikulitis Darm, Teil nnbez, oh Perf, Abszess, od Ang Blut	R15	Stuhlinkontinenz
K57.93	Divertikulitis Darm, Teil nnbez, oh Perf od Abszess, m Blut	R19.0	Schwellung/Raumforderung/Knoten Abdomen/Becken
K58.0	Reizdarmsyndrom m Diarrhoe	R19.1	Abnorme Darmgeräusche
K58.9	Reizdarmsyndrom oh Diarrhoe	R19.2	Sichtbare Peristaltik
K59.0	Obstipation	R19.4	Veränderungen Stuhlgewohnheiten
K59.1	Funktionelle Diarrhoe	R19.5	Sonstige Stuhlveränderungen
K59.2	Neurogene Darmstörung, aonkl	R19.8	Sonst nbez Sympt Verdauungssystem/Abdomen
K59.4	Analspasmus	R85.0	Abnormer Enzymwert in UntMat VerdOrg/Bauchhöhle
K59.8	Sonstige nbez funktionelle Darmstörungen	R85.1	Abnormer Hormonwert in UntMat VerdOrg/Bauchhöhle
K59.9	Funktionelle Darmstörung, nnbez	R85.2	Abn Wert so Drog/AM/biol akt Subst UM VerdOrg/Bauchh
K62.5	Hämorrhagie Anus u Rektum	R85.3	Abn Wert Subst vorw nmed Herk UntMat VerdOrg/Bauchh
K90.0	Zöliakie	R85.4	Abnorme immun Bef in UntMat VerdOrg/Bauchhöhle
K90.1	Tropische Sprue	R85.5	Abnorme mikrobiol Bef in UntMat VerdOrg/Bauchhöhle
K90.2	Syndrom blinden Schlinge, aonkl	R85.6	Abnorme zytol Bef in UntMat VerdOrg/Bauchhöhle
K90.3	Pankreatogene Steatorrhoe	R85.7	Abnorme histol Bef in UntMat VerdOrg/Bauchhöhle
K90.4	Malabsorption d Intoleranz, aonkl	R85.8	So abn Bef in UntMat aus VerdOrg/Bauchhöhle
K90.8	Sonstige intestinale Malabsorption	R85.9	Nnbez abn Bef in UntMat aus VerdOrg/Bauchhöhle
K90.9	Intestinale Malabsorption, nnbez	R93.3	Abn Bef bildgeb Diagn so Teile Verdauungstrakt
K91.0	Erbrechen nach gastrointestinalem chir Eingriff	R93.5	Abn Bef bildgeb Diagn so Abdominalreg/Retroperitoneum

Hauptdiagnose G67-2

A00.0	Cholera durch Vibrio cholerae O:1, Biovar cholerae	A08.0	Enteritis durch Rotaviren
A00.1	Cholera durch Vibrio cholerae O:1, Biovar eltor	A08.1	Akute Gastroenteritis Norovirus [Norwalk-Virus]
A00.9	Cholera, nnbez	A08.2	Enteritis durch Adenoviren
A02.0	Salmonellenenteritis	A08.3	Enteritis durch sonstige Viren
A03.0	Shigellose durch Shigella dysenteriae	A08.4	Virusbedingte Darminfektion, nnbez
A03.1	Shigellose durch Shigella flexneri	A08.5	Sonstige nbez Darminfektionen
A03.2	Shigellose durch Shigella boydii	A09.0	Sonstige u nnbez Gastroenteritis u Kolitis infekt Ursprung
A03.3	Shigellose durch Shigella sonnei	A09.9	Sonstige u nnbez Gastroenteritis u Kolitis nnbez Ursprung
A03.8	Sonstige Shigellosen	B37.81	Candida-Ösophagitis
A03.9	Shigellose, nnbez	B68.0	Befall durch Taenia solium
A04.0	Darminfektion durch enteropathogene E coli	B68.1	Befall durch Taenia saginata
A04.1	Darminfektion durch enterotoxinbildende E coli	B68.9	Taeniasis, nnbez
A04.2	Darminfektion durch enteroinvasive E coli	B69.8	Zystizerkose an sonstigen Lokalisationen
A04.3	Darminfektion durch enterohämorrhagische E coli	B69.9	Zystizerkose, nnbez
A04.4	Sonstige Darminfektionen durch Escherichia coli	B70.0	Diphyllobothriose
A04.5	Enteritis durch Campylobacter	B70.1	Sparganose
A04.6	Enteritis durch Yersinia enterocolitica	B71.0	Hymenolepiasis
A04.7	Enterokolitis durch Clostridium difficile	B71.1	Dipylidiose
A04.8	Sonst nbez bakterielle Darminfektionen	B71.8	Sonst nbez Zestodeninfektionen
A04.9	Bakterielle Darminfektion, nnbez	B71.9	Zestodeninfektion, nnbez
A05.0	Lebensmittelvergiftung durch Staphylokokken	B76.0	Ankylostomiasis
A05.2	Lebensmittelvergiftung durch Clostr perfring [Clostr welchii]	B76.1	Nekatoriasis
A05.3	Lebensmittelvergiftung durch Vibrio parahaemolyticus	B76.8	Sonstige Hakenwurm-Krankheiten
A05.4	Lebensmittelvergiftung durch Bacillus cereus	B76.9	Hakenwurm-KH, nnbez
A05.8	Sonst nbez bakt Lebensmittelvergiftungen	B77.0	Askaridose mit intestinalen Komplikationen
A05.9	Bakteriell bedingte Lebensmittelvergiftung, nnbez	B77.8	Askaridose mit sonstigen Komplikationen
A06.0	Akute Amöbenruhr	B77.9	Askaridose, nnbez
A06.1	Chronische intestinale Amöbiasis	B78.0	Strongyloidiasis des Darmes
A06.2	Nichtdysenterische Kolitis durch Amöben	B78.1	Strongyloidiasis der Haut
A07.0	Balantidiose	B78.7	Disseminierte Strongyloidiasis
A07.1	Giardiasis [Lambliasis]	B78.9	Strongyloidiasis, nnbez
A07.2	Kryptosporidiose	B79	Trichuriasis
A07.3	Isosporose	B80	Enterobiasis
A07.8	Sonst nbez Darm-KH durch Protozoen	B81.0	Anisakiasis
A07.9	Darmkrankheit durch Protozoen, nnbez	B81.1	Intestinale Kapillariasis

B81.2	Trichostrongyliasis	K57.20	Divertikulose Dickdarm m Perfor u Abszess, oh Ang Blutung
B81.3	Intestinale Angiostrongyliasis	K57.22	Divertikulitis Dickdarm m Perfor u Abszess, oh Ang Blutung
B81.8	Sonst nbez intestinale Helminthosen	K57.30	Divertikulose Dickdarm oh Perfor, Abszess od Ang Blutung
B82.0	Intestinale Helminthose, nnbez	K57.32	Divertikulitis Dickdarm oh Perfor, Abszess od Ang Blutung
B82.9	Intestinaler Parasitismus, nnbez	K57.40	Divertikulose Dünn- u Dickdarm m Perfor u Abszess, oA Blut
D18.04	Hämangiom Verdauungssystem	K57.42	Divertikulitis Dünn- u Dickdarm m Perfor u Abszess, oA Blut
E73.0	Angeborener Laktasemangel	K57.50	Divertikulose Dünn-/Dickdarm oh Perfor, Abszess od Ang Blut
E73.1	Sekundärer Laktasemangel	K57.52	Divertikulose Dünn-/Dickdarm oh Perfor, Abszess od Ang Blut
E73.8	Sonstige Laktoseintoleranz	K57.80	Divertikulose Darm, Teil nnbez, m Perfor u Abszess, oA Blut
E73.9	Laktoseintoleranz, nnbez	K57.82	Divertikulitis Darm, Teil nnbez, m Perfor u Abszess, oA Blut
E74.1	Störungen Fruktosestoffwechsel	K57.90	Divertikulose Darm, Teil nnbez, oh Perfor, Abszess od Ang Blut
E74.3	So Störungen intestinale Kohlenhydratabsorption	K57.92	Divertikulitis Darm, Teil nnbez, oh Perfor, Abszess, od Ang Blut
I77.4	Arteria-coeliaca-Kompressions-Syndrom	K58.0	Reizdarmsyndrom m Diarrhoe
K20	Ösophagitis	K58.9	Reizdarmsyndrom oh Diarrhoe
K21.0	Gastroösophageale RefluxKH m Ösophagitis	K59.0	Obstipation
K21.9	Gastroösophageale RefluxKH oh Ösophagitis	K59.1	Funktionelle Diarrhoe
K22.0	Achalasie Kardias	K59.2	Neurogene Darmstörung, aonkl
K22.2	Ösophagusverschluss	K59.4	Analspasmus
K22.3	Perforation Ösophagus	K59.8	Sonstige nbez funktionelle Darmstörungen
K22.4	Dyskinesie Ösophagus	K59.9	Funktionelle Darmstörung, nnbez
K22.5	Divertikel Ösophagus, erworben	K90.0	Zöliakie
K22.7	Barrett-Ösophagus	K90.1	Tropische Sprue
K22.8	Sonstige nbez KH Ösophagus	K90.2	Syndrom blinden Schlinge, aonkl
K22.9	KH Ösophagus, nnbez	K90.3	Pankreatogene Steatorrhoe
K29.1	Sonstige akute Gastritis	K90.4	Malabsorption d Intoleranz, aonkl
K29.2	Alkoholgastritis	K90.8	Sonstige intestinale Malabsorption
K29.3	Chronische Oberflächengastritis	K90.9	Intestinale Malabsorption, nnbez
K29.4	Chronische atrophische Gastritis	K91.0	Erbrechen nach gastrointestinalem chir Eingriff
K29.5	Chronische Gastritis, nnbez	K91.1	Syndrome operierter Magen
K29.6	Sonstige Gastritis	K91.2	Malabsorption nach chirurgischem Eingriff, aonkl
K29.7	Gastritis, nnbez	N80.5	Endometriose Darm
K29.8	Duodenitis	R11	Übelkeit u Erbrechen
K29.9	Gastroduodenitis, nnbez	R12	Sodbrennen
K30	Dyspepsie	R13.0	Dysphagie m Beaufsichtigungspflicht b Nahrungsaufnahme
K31.0	Akute Magendilatation	R13.1	Dysphag b absaugpfl TrachStoma m (teilw) gebil Trachealkan
K31.2	Sanduhrförmige Strikture u Stenose Magen	R13.9	Sonstige und nicht näher bezeichnete Dysphagie
K31.3	Pylorospasmus, aonkl	R14	Flatulenz u verwandte Zustände
K31.4	Magendivertikel	R15	Stuhlinkontinenz
K31.6	Fistel Magen u Duodenum	R19.0	Schwellung/Raumforderung/Knoten Abdomen/Becken
K31.7	Polyp Magen u Duodenum	R19.1	Abnorme Darmgeräusche
K31.81	Angiodysplasie Magen u Duoden ohne Angabe einer Blutung	R19.2	Sichtbare Peristaltik
K31.88	Sonstige nbez KH Magen u Duodenum	R19.4	Veränderungen Stuhlgewohnheiten
K31.9	KH Magen u Duodenum, nnbez	R19.5	Sonstige Stuhlveränderungen
K44.0	Hernia diaphragmatica m Einkl oh Gangrän	R19.8	Sonst nbez Sympt Verdauungssystem/Abdomen
K44.9	Hernia diaphragmatica oh Einkl/Gangrän	R85.0	Abnormer Enzymwert in UntMat VerdOrg/Bauchhöhle
K52.2	Allergische u alimentäre Gastroenteritis u Kolitis	R85.1	Abnormer Hormonwert in UntMat VerdOrg/Bauchhöhle
K52.30	Pancolitis indeterminata	R85.2	Abn Wert so Drog/AM/biol akt Subst UM VerdOrg/Bauchh
K52.31	Linksseitige Colitis indeterminata	R85.3	Abn Wert Subst vorw nmed Herk UntMat VerdOrg/Bauchh
K52.32	Colitis indeterminata Rektosigmoid	R85.4	Abnorme immun Bef in UntMat VerdOrg/Bauchhöhle
K52.38	Sonstige Colitis indeterminata	R85.5	Abnorme mikrobiol Bef in UntMat VerdOrg/Bauchhöhle
K52.8	Sonst nbez nichtinfekt Gastroenteritis u Kolitis	R85.6	Abnorme zytol Bef in UntMat VerdOrg/Bauchhöhle
K52.9	Nichtinfektiöse Gastroenteritis u Kolitis, nnbez	R85.7	Abnorme histol Bef in UntMat VerdOrg/Bauchhöhle
K57.00	Divertikulose Dünndarm m Perfor u Abszess, oA Blutung	R85.8	So abn Bef in UntMat aus VerdOrg/Bauchhöhle
K57.02	Divertikulitis Dünndarm m Perfor u Abszess, oh Ang Blutung	R85.9	Nnbez abn Bef in UntMat aus VerdOrg/Bauchhöhle
K57.10	Divertikulose Dünndarm oh Perfor, Abszess od Ang Blutung	R93.3	Abn Bef bildgeb Diagn so Teile Verdauungstrakt
K57.12	Divertikulitis Dünndarm oh Perfor, Abszess od Ang Blutung	R93.5	Abn Bef bildgeb Diagn so Abdominalreg/Retroperitoneum

Diagnose G67-3

A01.0	Typhus abdominalis	A21.7	Generalisierte Tularämie
A01.1	Paratyphus A	A22.7	Milzbrandsepsis
A01.2	Paratyphus B	A24.0	Rotz
A01.3	Paratyphus C	A24.1	Akute oder fulminante Melioidose
A02.1	Salmonellensepsis	A26.7	Erysipelothrix-Sepsis
A19.0	Akute Miliartuberkulose einer einzel nbez Lokalisation	A27.0	Leptospirosis icterohaemorrhagica [Weil-Krankheit]
A19.1	Akute Miliartuberkulose mehrerer Lokalisationen	A32.7	Listeriensepsis
A19.2	Akute Miliartuberkulose, nnbez	A39.1	Waterhouse-Friderichsen-Syndrom
A19.8	Sonstige Miliartuberkulose	A39.2	Akute Meningokokkensepsis
A19.9	Miliartuberkulose, nnbez	A39.3	Chronische Meningokokkensepsis
A20.7	Pestsepsis	A39.4	Meningokokkensepsis, nnbez

A39.8	Sonstige Meningokokkeninfektionen	C07	Bösartige Neubildung der Parotis
A39.9	Meningokokkeninfektion, nnbez	C08.0	Bösartige Neubildung: Glandula submandibularis
A40.0	Sepsis durch Streptokokken, Gruppe A	C08.1	Bösartige Neubildung: Glandula sublingualis
A40.1	Sepsis durch Streptokokken, Gruppe B	C08.8	BNB: Große Speicheldrüsen, mehrere Teilbereiche überlapp
A40.2	Sepsis durch Streptokokken, Gruppe D	C08.9	Bösartige Neubildung: Große Speicheldrüse, nnbez
A40.3	Sepsis durch Streptococcus pneumoniae	C09.0	Bösartige Neubildung: Fossa tonsillaris
A40.8	Sonst Sepsis durch Streptokokken	C09.1	Bösartige Neubildung: Gaumenbogen (vorderer) (hinterer)
A40.9	Sepsis durch Streptokokken, nicht näher bezeichnet	C09.8	BNB: Tonsille, mehrere Teilbereiche überlappend
A41.0	Sepsis durch Staphylococcus aureus	C09.9	Bösartige Neubildung: Tonsille, nicht näher bezeichnet
A41.1	Sepsis durch sonstige näher bezeichnete Staphylokokken	C10.0	Bösartige Neubildung: Vallecula epiglottica
A41.2	Sepsis durch nnbez Staphylokokken	C10.1	Bösartige Neubildung: Vorderfläche der Epiglottis
A41.3	Sepsis durch Haemophilus influenzae	C10.2	Bösartige Neubildung: Seitenwand des Oropharynx
A41.4	Sepsis durch Anaerobier	C10.3	Bösartige Neubildung: Hinterwand des Oropharynx
A41.51	Sepsis durch Escherichia coli [E coli]	C10.4	Bösartige Neubildung: Kiemengang
A41.52	Sepsis durch Pseudomonas	C10.8	BNB: Oropharynx, mehrere Teilbereiche überlappend
A41.58	Sepsis durch sonstige gramnegative Erreger	C10.9	Bösartige Neubildung: Oropharynx, nicht näher bezeichnet
A41.8	Sonstige nbez Sepsis	C11.0	Bösartige Neubildung: Obere Wand des Nasopharynx
A41.9	Sepsis, nnbez	C11.1	Bösartige Neubildung: Hinterwand des Nasopharynx
A42.7	Aktinomykotische Sepsis	C11.2	Bösartige Neubildung: Seitenwand des Nasopharynx
A44.0	Systemische Bartonellose	C11.3	Bösartige Neubildung: Vorderwand des Nasopharynx
A48.0	Gasbrand [Gasödem]	C11.8	BNB: Nasopharynx, mehrere Teilbereiche überlappend
A48.3	Syndrom des toxischen Schocks	C11.9	Bösartige Neubildung: Nasopharynx, nicht näher bezeichnet
A78	Q-Fieber	C12	Bösartige Neubildung des Recessus piriformis
B00.7	Disseminierte Herpesvirus-KH	C13.0	Bösartige Neubildung: Regio postcricicoidea
B37.7	Candida-Sepsis	C13.1	BNB: Aryepiglottische Falte, hypopharyngeale Seite
B38.7	Disseminierte Kokzidioidomykose	C13.2	Bösartige Neubildung: Hinterwand des Hypopharynx
B39.3	Disseminierte Histoplasmose durch Histoplasma capsulatum	C13.8	BNB: Hypopharynx, mehrere Teilbereiche überlappend
B41.7	Disseminierte Parakozidioidomykose	C13.9	Bösartige Neubildung: Hypopharynx, nicht näher bezeichnet
B42.7	Disseminierte Sporotrichose	C14.0	Bösartige Neubildung: Pharynx, nicht näher bezeichnet
B44.7	Disseminierte Aspergillose	C14.2	BNB: Lymphatischer Rachenring [Waldeyer]
B45.7	Disseminierte Kryptokokkose	C14.8	BNB: Lippe, Mundhöhle u Pharynx, mehr Teilber überlapp
B46.4	Disseminierte Mukormykose	C15.0	Bösartige Neubildung: Zervikaler Ösophagus
B50.8	Sonst schwere Formen od Komplikation der Malaria tropica	C15.1	Bösartige Neubildung: Thorakaler Ösophagus
B51.0	Malaria tertiana mit Milzruptur	C15.2	Bösartige Neubildung: Abdominaler Ösophagus
B52.8	Malaria quartana mit sonstigen Komplikationen	C15.3	Bösartige Neubildung: Ösophagus, oberes Drittel
B55.0	Viszerale Leishmaniose	C15.4	Bösartige Neubildung: Ösophagus, mittleres Drittel
C00.0	Bösartige Neubildung: Äußere Oberlippe	C15.5	Bösartige Neubildung: Ösophagus, unteres Drittel
C00.1	Bösartige Neubildung: Äußere Unterlippe	C15.8	BNB: Ösophagus, mehrere Teilbereiche überlappend
C00.2	Bösartige Neubildung: Äußere Lippe, nicht näher bezeichnet	C15.9	Bösartige Neubildung: Ösophagus, nicht näher bezeichnet
C00.3	Bösartige Neubildung: Oberlippe, Innenseite	C16.0	Bösartige Neubildung: Kardía
C00.4	Bösartige Neubildung: Unterlippe, Innenseite	C16.1	Bösartige Neubildung: Fundus ventriculi
C00.5	Bösartige Neubildung: Lippe, nnbez, Innenseite	C16.2	Bösartige Neubildung: Corpus ventriculi
C00.6	Bösartige Neubildung: Lippenkommissur	C16.3	Bösartige Neubildung: Antrum pyloricum
C00.8	BNB: Lippe, mehrere Teilbereiche überlappend	C16.4	Bösartige Neubildung: Pylorus
C00.9	Bösartige Neubildung: Lippe, nicht näher bezeichnet	C16.5	BNB: Kleine Krümmung des Magens, nicht näher bezeichnet
C01	Bösartige Neubildung des Zungengrundes	C16.6	BNB: Große Krümmung des Magens, nicht näher bezeichnet
C02.0	Bösartige Neubildung: Zungenrücken	C16.8	BNB: Magen, mehrere Teilbereiche überlappend
C02.1	Bösartige Neubildung: Zungenrand	C16.9	Bösartige Neubildung: Magen, nicht näher bezeichnet
C02.2	Bösartige Neubildung: Zungenunterfläche	C17.0	Bösartige Neubildung: Duodenum
C02.3	BNB: Vordere zwei Drittel der Zunge, Bereich nnbez	C17.1	Bösartige Neubildung: Jejunum
C02.4	Bösartige Neubildung: Zungentonsille	C17.2	Bösartige Neubildung: Ileum
C02.8	BNB: Zunge, mehrere Teilbereiche überlappend	C17.3	Bösartige Neubildung: Meckel-Divertikel
C02.9	Bösartige Neubildung: Zunge, nicht näher bezeichnet	C17.8	BNB: Dünndarm, mehrere Teilbereiche überlappend
C03.0	Bösartige Neubildung: Oberkieferzahnfleisch	C17.9	Bösartige Neubildung: Dünndarm, nicht näher bezeichnet
C03.1	Bösartige Neubildung: Unterkieferzahnfleisch	C18.0	Bösartige Neubildung: Zäkum
C03.9	Bösartige Neubildung: Zahnfleisch, nicht näher bezeichnet	C18.1	Bösartige Neubildung: Appendix vermiformis
C04.0	Bösartige Neubildung: Vorderer Teil des Mundbodens	C18.2	Bösartige Neubildung: Colon ascendens
C04.1	Bösartige Neubildung: Seitlicher Teil des Mundbodens	C18.3	Bösartige Neubildung: Flexura coli dextra [hepatica]
C04.8	BNB: Mundboden, mehrere Teilbereiche überlappend	C18.4	Bösartige Neubildung: Colon transversum
C04.9	Bösartige Neubildung: Mundboden, nicht näher bezeichnet	C18.5	Bösartige Neubildung: Flexura coli sinistra [lienalis]
C05.0	Bösartige Neubildung: Harter Gaumen	C18.6	Bösartige Neubildung: Colon descendens
C05.1	Bösartige Neubildung: Weicher Gaumen	C18.7	Bösartige Neubildung: Colon sigmoideum
C05.2	Bösartige Neubildung: Uvula	C18.8	BNB: Kolon, mehrere Teilbereiche überlappend
C05.8	BNB: Gaumen, mehrere Teilbereiche überlappend	C18.9	Bösartige Neubildung: Kolon, nicht näher bezeichnet
C05.9	Bösartige Neubildung: Gaumen, nicht näher bezeichnet	C19	Bösartige Neubildung am Rektosigmoid, Übergang
C06.0	Bösartige Neubildung: Wangenschleimhaut	C20	Bösartige Neubildung des Rektums
C06.1	Bösartige Neubildung: Vestibulum oris	C21.0	Bösartige Neubildung: Anus, nicht näher bezeichnet
C06.2	Bösartige Neubildung: Retromolarregion	C21.1	Bösartige Neubildung: Analkanal
C06.8	BNB: Sonst u nnbez Teile Mund, mehrere Teilber überlapp	C21.2	Bösartige Neubildung: Kloakenregion
C06.9	Bösartige Neubildung: Mund, nicht näher bezeichnet	C21.8	BNB: Rektum, Anus u Analkanal, mehrere Teilber überlapp

C22.0	Leberzellkarzinom	C41.9	BNB: Knochen und Gelenkknorpel, nicht näher bezeichnet
C22.1	Intrahepatisches Gallengangskarzinom	C43.0	Bösartiges Melanom Lippe
C22.2	Hepatoblastom	C43.1	Bösartiges Melanom Augenlid, einschließl Kanthus
C22.3	Angiosarkom der Leber	C43.2	Bösartiges Melanom Ohr u äußerer Gehörgang
C22.4	Sonstige Sarkome der Leber	C43.3	Bösartiges Melanom so u nnbez Teile Gesicht
C22.7	Sonstige näher bezeichnete Karzinome der Leber	C43.4	Bösartiges Melanom behaarte Kopfhaut u Hals
C22.9	Bösartige Neubildung: Leber, nicht näher bezeichnet	C43.5	Bösartiges Melanom Rumpf
C23	Bösartige Neubildung der Gallenblase	C43.6	Bösartiges Melanom obere Extremität, einschl Schulter
C24.0	Bösartige Neubildung: Extrahepatischer Gallengang	C43.7	Bösartig Melanom untere Extremität, einschl Hüfte
C24.1	BNB: Ampulla hepatopancreatica [Ampulla Vateri]	C43.8	Bösartiges Melanom Haut, mehr Teilber überlapp
C24.8	BNB: Gallenwege, mehrere Teilbereiche überlappend	C43.9	Bösartiges Melanom Haut, nnbez
C24.9	Bösartige Neubildung: Gallenwege, nicht näher bezeichnet	C44.0	Sonstige bösartige Neubildungen: Lippenhaut
C25.0	Bösartige Neubildung: Pankreaskopf	C44.1	Sonstige BNB: Haut des Augenlides, einschließl Kanthus
C25.1	Bösartige Neubildung: Pankreaskörper	C44.2	Sonstige BNB: Haut des Ohres u des äußeren Gehörganges
C25.2	Bösartige Neubildung: Pankreasschwanz	C44.3	Sonst BNB: Haut sonst u nnbez Teile des Gesichtes
C25.3	Bösartige Neubildung: Ductus pancreaticus	C44.4	Sonstige BNB: Behaarte Kopfhaut und Haut des Halses
C25.4	BNB: Endokriner Drüsenanteil des Pankreas	C44.5	Sonstige bösartige Neubildungen: Haut des Rumpfes
C25.7	Bösartige Neubildung: Sonstige Teile des Pankreas	C44.6	Sonst BNB: Haut der oberen Extremität, einschl Schulter
C25.8	BNB: Pankreas, mehrere Teilbereiche überlappend	C44.7	Sonst BNB: Haut der unteren Extremität, einschließl Hüfte
C25.9	Bösartige Neubildung: Pankreas, nicht näher bezeichnet	C44.8	Sonstige BNB: Haut, mehrere Teilbereiche überlappend
C26.0	BNB: Intestinaltrakt, Teil nicht näher bezeichnet	C44.9	BNB Haut, nnbez
C26.1	Bösartige Neubildung: Milz	C45.0	Mesotheliom Pleura
C26.8	BNB: Verdauungssystem, mehrere Teilbereiche überlappend	C45.1	Mesotheliom Peritoneum
C26.9	BNB: Ungenau bezeichnete Lok des Verdauungssystems	C45.2	Mesotheliom Perikard
C30.0	Bösartige Neubildung: Nasenhöhle	C45.7	Mesotheliom sonst Lok
C30.1	Bösartige Neubildung: Mittelohr	C45.9	Mesotheliom, nnbez
C31.0	Bösartige Neubildung: Sinus maxillaris [Kieferhöhle]	C46.0	Kaposi-Sarkom Haut
C31.1	Bösartige Neubildung: Sinus ethmoidalis [Siebbeinzellen]	C46.1	Kaposi-Sarkom Weichteilgewebe
C31.2	Bösartige Neubildung: Sinus frontalis [Stirnhöhle]	C46.2	Kaposi-Sarkom Gaumen
C31.3	Bösartige Neubildung: Sinus sphenoidalis [Keilbeinhöhle]	C46.3	Kaposi-Sarkom Lymphknoten
C31.8	BNB: Nasennebenhöhlen, mehrere Teilbereiche überlappend	C46.7	Kaposi-Sarkom sonstige Lok
C31.9	Bösartige Neubildung: Nasennebenhöhle, nnbez	C46.8	Kaposi-Sarkom mehrere Organe
C32.0	Bösartige Neubildung: Glottis	C46.9	Kaposi-Sarkom, nnbez
C32.1	Bösartige Neubildung: Supraglottis	C47.0	BNB: Periphere Nerven Kopf, Gesicht u Hals
C32.2	Bösartige Neubildung: Subglottis	C47.1	BNB: Periph Nerven obere Extremität, einschließl Schulter
C32.3	Bösartige Neubildung: Larynxknorpel	C47.2	BNB: Periphere Nerven untere Extremität, einschl Hüfte
C32.8	BNB: Larynx, mehrere Teilbereiche überlappend	C47.3	Bösartige Neubildung: Periphere Nerven des Thorax
C32.9	Bösartige Neubildung: Larynx, nicht näher bezeichnet	C47.4	Bösartige Neubildung: Periphere Nerven des Abdomens
C33	Bösartige Neubildung der Trachea	C47.5	Bösartige Neubildung: Periphere Nerven des Beckens
C34.0	Bösartige Neubildung: Hauptbronchus	C47.6	BNB: Periphere Nerven des Rumpfes, nnbez
C34.1	Bösartige Neubildung: Oberlappen (-Bronchus)	C47.8	BNB: Periph Nerv/autonom Nervensyst, mehr Teilber überlapp
C34.2	Bösartige Neubildung: Mittellappen (-Bronchus)	C47.9	BNB: Periphere Nerven/autonomes Nervensystem, nnbez
C34.3	Bösartige Neubildung: Unterlappen (-Bronchus)	C48.0	Bösartige Neubildung: Retroperitoneum
C34.8	BNB: Bronchus u Lunge, mehrere Teilbereiche überlappend	C48.1	Bösartige Neubildung: nbez Teile des Peritoneums
C34.9	BNB: Bronchus oder Lunge, nicht näher bezeichnet	C48.2	Bösartige Neubildung: Peritoneum, nicht näher bezeichnet
C37	Bösartige Neubildung des Thymus	C48.8	BNB: Retroperitoneum u Peritoneum, mehr Teilber überlapp
C38.0	Bösartige Neubildung: Herz	C49.0	BNB: Bindegewebe u and Weichteilgew Kopf/Gesicht/Hals
C38.1	Bösartige Neubildung: Vorderes Mediastinum	C49.1	BNB: Bindegew u and WeichtGew ob Extr, einschl Schult
C38.2	Bösartige Neubildung: Hinteres Mediastinum	C49.2	BNB: Bindegew u and WeichtGew unter Extr, einschl Hüfte
C38.3	BNB: Mediastinum, Teil nicht näher bezeichnet	C49.3	BNB: Bindegewebe und andere Weichteilgewebe des Thorax
C38.4	Bösartige Neubildung: Pleura	C49.4	BNB: Bindegewebe u andere WeichtGew des Abdomens
C38.8	BNB: Herz, Mediastinum u Pleura, mehr Teilber überlapp	C49.5	BNB: Bindegewebe u andere WeichtGewebe des Beckens
C39.0	Bösartige Neubildung: Obere Atemwege, Teil nnbez	C49.6	BNB: Bindegew u and WeichtGewebe des Rumpfes, nnbez
C39.8	BNB: AtmOrg u sonst intrathorak Organe, mehr Teilber überl	C49.8	BNB: Bindegew u and WeichtGew, mehr Teilber überlapp
C39.9	BNB: Ungenau bezeichnete Lok des Atmungssystems	C49.9	BNB: Bindegewebe und andere Weichteilgewebe, nnbez
C40.0	BNB Skapula u lange Knochen obere Extremität	C50.0	Bösartige Neubildung: Brustwarze und Warzenhof
C40.1	BNB kurze Knochen obere Extremität	C50.1	BNB: Zentraler Drüsenkörper der Brustdrüse
C40.2	BNB lange Knochen untere Extremität	C50.2	BNB: Oberer innerer Quadrant der Brustdrüse
C40.3	BNB kurze Knochen untere Extremität	C50.3	BNB: Unterer innerer Quadrant der Brustdrüse
C40.8	BNB: Knochen u Gelenkknorpel Extrem, mehr TeilB überlapp	C50.4	BNB: Oberer äußerer Quadrant der Brustdrüse
C40.9	BNB: Knochen u Gelenkknorpel Extrem, nnbez	C50.5	BNB: Unterer äußerer Quadrant der Brustdrüse
C41.01	BNB des Knochens und des Gelenkknorpels: Kraniofazial	C50.6	Bösartige Neubildung: Recessus axillaris der Brustdrüse
C41.02	BNB des Knochens und des Gelenkknorpels: Maxillofazial	C50.8	BNB: Brustdrüse, mehrere Teilbereiche überlappend
C41.1	BNB des Knochens u des Gelenkknorpels: Unterkieferknoch	C50.9	Bösartige Neubildung: Brustdrüse, nicht näher bezeichnet
C41.2	BNB des Knochens und des Gelenkknorpels: Wirbelsäule	C51.0	Bösartige Neubildung der Vulva: Labium majus
C41.30	BNB Knochen u Gelenkknorpel: Rippen	C51.1	Bösartige Neubildung der Vulva: Labium minus
C41.31	BNB Knochen u Gelenkknorpel: Sternum	C51.2	Bösartige Neubildung der Vulva: Klitoris
C41.32	BNB Knochen u Gelenkknorpel: Klavikula	C51.8	BNB: Vulva, mehrere Teilbereiche überlappend
C41.4	BNB des Knochens u des Gelenkknorpels: Beckenknochen	C51.9	Bösartige Neubildung: Vulva, nicht näher bezeichnet
C41.8	BNB: Knochen u Gelenkknorpel, mehrere Teilber überlapp	C52	Bösartige Neubildung der Vagina

C53.0	Bösartige Neubildung: Endozervix	C71.5	Bösartige Neubildung: Hirnventrikel
C53.1	Bösartige Neubildung: Ektozervix	C71.6	Bösartige Neubildung: Zerebellum
C53.8	BNB: Cervix uteri, mehrere Teilbereiche überlappend	C71.7	Bösartige Neubildung: Hirnstamm
C53.9	Bösartige Neubildung: Cervix uteri, nicht näher bezeichnet	C71.8	Bösartige Neubildung: Gehirn, mehrere Teilbereiche überlapp
C54.0	Bösartige Neubildung: Isthmus uteri	C71.9	Bösartige Neubildung: Gehirn, nicht näher bezeichnet
C54.1	Bösartige Neubildung: Endometrium	C72.0	Bösartige Neubildung: Rückenmark
C54.2	Bösartige Neubildung: Myometrium	C72.1	Bösartige Neubildung: Cauda equina
C54.3	Bösartige Neubildung: Fundus uteri	C72.2	Bösartige Neubildung: Nn olfactorii [I Hirnnerv]
C54.8	BNB: Corpus uteri, mehrere Teilbereiche überlappend	C72.3	Bösartige Neubildung: Nervus opticus [II Hirnnerv]
C54.9	Bösartige Neubildung: Corpus uteri, nicht näher bezeichnet	C72.4	Bösartige Neubildung: Nerv vestibulocochlearis [VIII Hirnnerv]
C55	Bösartige Neubildung des Uterus, Teil nnbez	C72.5	BNB: Sonstige und nicht näher bezeichnete Hirnnerven
C56	Bösartige Neubildung des Ovars	C72.8	BNB: Gehirn u andere Teile ZNS, mehr Teilbereiche überlapp
C57.0	Bösartige Neubildung: Tuba uterina [Fallopium]	C72.9	Bösartige Neubildung: Zentralnervensystem, nnbez
C57.1	Bösartige Neubildung: Lig latum uteri	C73	Bösartige Neubildung der Schilddrüse
C57.2	Bösartige Neubildung: Lig teres uteri	C74.0	Bösartige Neubildung: Nebennierenrinde
C57.3	Bösartige Neubildung: Parametrium	C74.1	Bösartige Neubildung: Nebennierenmark
C57.4	Bösartige Neubildung: Uterine Adnexe, nnbez	C74.9	Bösartige Neubildung: Nebenniere, nicht näher bezeichnet
C57.7	BNB: Sonstige näher bezeichnete weibliche Genitalorgane	C75.0	Bösartige Neubildung: Nebenschilddrüse
C57.8	BNB: Weibliche Genitalorgane, mehr Teilbereiche überlapp	C75.1	Bösartige Neubildung: Hypophyse
C57.9	BNB: Weibliches Genitalorgan, nicht näher bezeichnet	C75.2	Bösartige Neubildung: Ductus craniopharyngealis
C58	BNB Plazenta	C75.3	BNB: Epiphyse [Glandula pinealis] [Zirbeldrüse]
C60.0	Bösartige Neubildung: Praeputium penis	C75.4	Bösartige Neubildung: Glomus caroticum
C60.1	Bösartige Neubildung: Glans penis	C75.5	BNB: Glomus aorticum u sonstige Paraganglien
C60.2	Bösartige Neubildung: Penisschaft	C75.8	BNB: Beteiligung mehrerer endokriner Drüsen, nnbez
C60.8	Bösartige Neubildung: Penis, mehr Teilbereiche überlappend	C75.9	Bösartige Neubildung: Endokrine Drüse, nnbez
C60.9	Bösartige Neubildung: Penis, nicht näher bezeichnet	C76.0	BNB ungenau bezeichneter Lok: Kopf, Gesicht u Hals
C61	Bösartige Neubildung der Prostata	C76.1	BNB ungenau bezeichneter Lokalisationen: Thorax
C62.0	Bösartige Neubildung: Dystoper Hoden	C76.2	BNB ungenau bezeichneter Lokalisationen: Abdomen
C62.1	Bösartige Neubildung: Deszendierter Hoden	C76.3	BNB ungenau bezeichneter Lokalisationen: Becken
C62.9	Bösartige Neubildung: Hoden, nicht näher bezeichnet	C76.4	BNB ungenau bezeichneter Lok: Obere Extremität
C63.0	Bösartige Neubildung: Nebenhoden [Epididymis]	C76.5	BNB ungenau bezeichneter Lok: Untere Extremität
C63.1	Bösartige Neubildung: Samenstrang	C76.7	BNB: Sonstige ungenau bezeichnete Lokalisationen
C63.2	Bösartige Neubildung: Skrotum	C76.8	BNB: Sonst u ungenau bez Lok, mehr Teilber überlapp
C63.7	BNB: Sonstige näher bezeichnete männliche Genitalorgane	C77.0	Sekundäre u nnbez BNB: Lymphknoten Kopf/Gesicht/Hals
C63.8	BNB: Männliche Genitalorgane, mehr Teilbereiche überlapp	C77.1	Sekundäre u nnbez BNB: Intrathorakale Lymphknoten
C63.9	Bösartige Neubildung: Männliches Genitalorgan, nnbez	C77.2	Sekundäre u nnbez BNB: Intraabdominale Lymphknoten
C64	BNB der Niere, ausgenommen Nierenbecken	C77.3	Sek u nnbez BNB: Axill Lymphkn u Lymphkn obere Extrem
C65	BNB Nierenbecken	C77.4	Sek u nnbez BNB: Inguin Lymphkn u Lymphkn unt Extrem
C66	BNB Ureter	C77.5	Sekundäre u nnbez BNB: Intrapelvine Lymphknoten
C67.0	Bösartige Neubildung: Trigonum vesicae	C77.8	Sekundäre u nnbez BNB: Lymphknoten mehrerer Regionen
C67.1	Bösartige Neubildung: Apex vesicae	C77.9	Sekundäre u nnbez BNB: Lymphknoten, nnbez
C67.2	Bösartige Neubildung: Laterale Harnblasenwand	C78.0	Sekundäre bösartige Neubildung der Lunge
C67.3	Bösartige Neubildung: Vordere Harnblasenwand	C78.1	Sekundäre bösartige Neubildung des Mediastinum
C67.4	Bösartige Neubildung: Hintere Harnblasenwand	C78.2	Sekundäre bösartige Neubildung der Pleura
C67.5	Bösartige Neubildung: Harnblasenhals	C78.3	Sekundäre BNB sonstiger u nnbez Atmungsorgane
C67.6	Bösartige Neubildung: Ostium ureteris	C78.4	Sekundäre BNB Dünndarm
C67.7	Bösartige Neubildung: Urachus	C78.5	Sekundäre BNB Dickdarm u Rektum
C67.8	BNB: Harnblase, mehrere Teilbereiche überlappend	C78.6	Sekundäre BNB Retroperitoneum u Peritoneum
C67.9	Bösartige Neubildung: Harnblase, nicht näher bezeichnet	C78.7	Sekundäre BNB Leber u intrahepatische Gallengänge
C68.0	Bösartige Neubildung: Urethra	C78.8	Sekundäre BNB so u nnbez Verdauungsorgane
C68.1	Bösartige Neubildung: Paraurethrale Drüse	C79.0	Sekundäre BNB Niere u Nierenbecken
C68.8	BNB: Harnorgane, mehrere Teilbereiche überlappend	C79.1	Sekundäre BNB Harnblase, sonst u nnbez Harnorgane
C68.9	Bösartige Neubildung: Harnorgan, nicht näher bezeichnet	C79.2	Sekundäre BNB Haut
C69.0	Bösartige Neubildung: Konjunktiva	C79.3	Sekundäre BNB Gehirn u Hirnhäute
C69.1	Bösartige Neubildung: Kornea	C79.4	Sekundäre BNB so u nnbez Teile Nervensystem
C69.2	Bösartige Neubildung: Retina	C79.5	Sekundäre BNB Knochen u Knochenmark
C69.3	Bösartige Neubildung: Chorioidea	C79.6	Sekundäre bösartige Neubildung des Ovars
C69.4	Bösartige Neubildung: Ziliarkörper	C79.7	Sekundäre bösartige Neubildung der Nebenniere
C69.5	Bösartige Neubildung: Tränenrüse und Tränenwege	C79.81	Sekundäre bösartige Neubildung der Brustdrüse
C69.6	Bösartige Neubildung: Orbita	C79.82	Sekundäre bösartige Neubildung der Genitalorgane
C69.8	BNB: Auge u Augenanhangsgebilde, mehr Teilber überlapp	C79.83	Sekundäre bösartige Neubildung des Perikards
C69.9	Bösartige Neubildung: Auge, nicht näher bezeichnet	C79.84	Sonstige sekundäre bösartige Neubildung des Herzens
C70.0	Bösartige Neubildung: Hirnhäute	C79.88	Sekundäre bösartige Neubildung so nbez Lokalisationen
C70.1	Bösartige Neubildung: Rückenmarkhäute	C79.9	Sekundäre bösartige Neubildung nnbez Lokalisation
C70.9	Bösartige Neubildung: Meningen, nicht näher bezeichnet	C80.0	Bösartige Neubildung, prim Lokalisation unbekannt, so bez
C71.0	BNB: Zerebrum, ausgenommen Hirnlappen und Ventrikel	C80.9	Bösartige Neubildung, nnbez
C71.1	Bösartige Neubildung: Frontallappen	C81.0	Noduläres lymphozytenprädominantes Hodgkin-Lymphom
C71.2	Bösartige Neubildung: Temporallappen	C81.1	Nodulär-sklerosierendes klassisches Hodgkin-Lymphom
C71.3	Bösartige Neubildung: Parietallappen	C81.2	Gemischtzelliges klassisches Hodgkin-Lymphom
C71.4	Bösartige Neubildung: Okzipitallappen	C81.3	Lymphozytenarmes klassisches Hodgkin-Lymphom

C81.4	Lymphozytenreiches klassisches Hodgkin-Lymphom	C91.70	Sonstige lymphatische Leukämie: Ohne Ang kompl Remiss
C81.7	Sonstige Typen des klassischen Hodgkin-Lymphoms	C91.71	Sonstige lymphatische Leukämie: In kompletter Remission
C81.9	Hodgkin-Lymphom, nicht näher bezeichnet	C91.80	Reifzellige B-ALL vom Burkitt-Typ: oA einer komplet Remis
C82.0	Follikuläres Lymphom Grad I	C91.81	Reifzellige B-ALL vom Burkitt-Typ: In kompletter Remission
C82.1	Follikuläres Lymphom Grad II	C91.90	Lymphatische Leukämie, nnbez: Ohne Ang kompl Remission
C82.2	Follikuläres Lymphom Grad III, nicht näher bezeichnet	C91.91	Lymphatische Leukämie, nnbez: In kompletter Remission
C82.3	Follikuläres Lymphom Grad IIIa	C92.00	Akute myeloblast Leukämie [AML]: oA einer komplet Remis
C82.4	Follikuläres Lymphom Grad IIIb	C92.01	Akute myeloblast Leukämie [AML]: In komplet Remis
C82.5	Diffuses Follikelzentrumslymphom	C92.10	Chr myelo Leukäm [CML], BCR/ABL-posit: oA kompl Rem
C82.6	Kutanes Follikelzentrumslymphom	C92.11	Chr myelo Leukäm [CML], BCR/ABL-posit: In kompl Rem
C82.7	Sonstige Typen des follikulären Lymphoms	C92.20	Atyp chr myelo Leukäm, BCR/ABL-negat: oA kompl Rem
C82.9	Follikuläres Lymphom, nicht näher bezeichnet	C92.21	Atyp chr myelo Leukäm, BCR/ABL-negat: In kompl Rem
C83.0	Kleinzelliges B-Zell-Lymphom	C92.30	Myelosarkom: Ohne Angabe kompl Remission
C83.1	Mantelzell-Lymphom	C92.31	Myelosarkom: In kompletter Remission
C83.3	Diffuses großzelliges B-Zell-Lymphom	C92.40	Akut Promyelozyt-Leukämie [PCL]: oA komplet Remis
C83.5	Lymphoblastisches Lymphom	C92.41	Akute Promyelozyt-Leukämie [PCL]: In komplet Remis
C83.7	Burkitt-Lymphom	C92.50	Akute myelomonozytäre Leukämie: Ohne Ang kompl Remiss
C83.8	Sonstige nicht follikuläre Lymphome	C92.51	Akute myelomonozytäre Leukämie: In kompletter Remission
C83.9	Nicht follikuläres Lymphom, nicht näher bezeichnet	C92.60	Akut myelo Leukäm m 11q23-Abnormität: oA kompl Rem
C84.0	Mycosis fungoides	C92.61	Akut myelo Leukäm mit 11q23-Abnormität: In kompl Rem
C84.1	Sézary-Syndrom	C92.70	Sonstige myeloische Leukämie: Ohne Ang kompl Remission
C84.4	Peripheres T-Zell-Lymphom, nicht spezifiziert	C92.71	Sonstige myeloische Leukämie: In kompletter Remission
C84.5	Sonstige reifzellige T/NK-Zell-Lymphome	C92.80	Akut myelo Leukäm m multilineär Dysplas: oA kompl Rem
C84.6	Anaplastisches großzelliges Lymphom, ALK-positiv	C92.81	Akut myelo Leukäm m multilineär Dysplas: In kompl Rem
C84.7	Anaplastisches großzelliges Lymphom, ALK-negativ	C92.90	Myeloische Leukämie, nnbez: Ohne Ang kompl Remission
C84.8	Kutanes T-Zell-Lymphom, nicht näher bezeichnet	C92.91	Myeloische Leukämie, nnbez: In kompletter Remission
C84.9	Reifzelliges T/NK-Zell-Lymphom, nicht näher bezeichnet	C93.00	Akut Monoblast/Monozytenleukämie: oA komplet Remis
C85.1	B-Zell-Lymphom, nnbez	C93.01	Akut Monoblast/Monozytenleukämie: In komplet Remis
C85.2	Mediastinales (thymisches) großzelliges B-Zell-Lymphom	C93.10	Chron myelomonozytäre Leukämie: oA einer komplet Remis
C85.7	Sonst nbez Typen Non-Hodgkin-Lymphom	C93.11	Chron myelomonozyt Leukämie: In komplet Remis
C85.9	Non-Hodgkin-Lymphom, nicht näher bezeichnet	C93.30	Juvenil myelomonozyt Leukämie: oA einer komplet Remis
C86.0	Extranodales NK/T-Zell-Lymphom, nasaler Typ	C93.31	Juvenile myelomonozytäre Leukämie: In komplet Remis
C86.1	Hepatosplenisches T-Zell-Lymphom	C93.70	Sonstige Monozytenleukämie: Ohne Ang kompl Remission
C86.2	T-Zell-Lymphom vom Enteropathie-Typ	C93.71	Sonstige Monozytenleukämie: In kompletter Remission
C86.3	Subkutanes pannikulitisches T-Zell-Lymphom	C93.90	Monozytenleukämie, nnbez: Ohne Angabe kompl Remission
C86.4	Blastisches NK-Zell-Lymphom	C93.91	Monozytenleukämie, nnbez: In kompletter Remission
C86.5	Angioimmunoblastisches T-Zell-Lymphom	C94.00	Akute Erythroleukämie: oA einer komplet Remission
C86.6	Primäre kutane CD30-positiv T-Zell-Proliferationen	C94.01	Akute Erythroleukämie: In kompletter Remission
C88.00	Makroglobulinämie Waldenström: oA einer kompl Remiss	C94.20	Akute Megakaryoblastenleukämie: Ohne Ang kompl Remiss
C88.01	Makroglobulinämie Waldenström: In kompletter Remission	C94.21	Akute Megakaryoblastenleukämie: In kompletter Remission
C88.20	So Schwerkettenkrankh: oA einer komplet Remission	C94.30	Mastzellenleukämie: Ohne Angabe kompl Remission
C88.21	Sonstige Schwerkettenkrankheit: In kompletter Remission	C94.31	Mastzellenleukämie: In kompletter Remission
C88.30	Immunproliferative Dünndarmkrankheit: Oh Ang kompl Rem	C94.40	Akut Panmyelose m Myelofibrose: oA komplet Remis
C88.31	Immunproliferative Dünndarmkrankheit: In kompletter Remis	C94.41	Akute Panmyelose mit Myelofibrose: In komplet Remis
C88.40	Extranod Marginzon-B-Lymphom MALT oA kompl Rem	C94.70	Sonstige nbez Leukämien: Ohne Angabe kompl Remission
C88.41	Extranod Marginzon-B-Lymphom MukosAss Gwb In kompl Rem	C94.71	Sonst näher bez Leukämien: In kompletter Remis
C88.70	Sonstige bösartige immunproliferat KH: oA kompl Remis	C95.00	Akute Leukämie nnbez Zelltyps: Ohne Ang kompl Remission
C88.71	Sonst bösart immunproliferative KH: In kompletter Remis	C95.01	Akute Leukämie nnbez Zelltyps: In kompletter Remission
C88.90	Bösart immunproliferative KH, nnbez: oA kompl Remis	C95.10	Chronische Leukämie nnbez Zelltyps: Oh Ang kompl Remiss
C88.91	Bösart immunproliferative KH, nnbez: In kompletter Remis	C95.11	Chronische Leukämie nnbez Zelltyps: In kompletter Remis
C90.00	Multiples Myelom: oA einer kompletten Remission	C95.70	Sonstige Leukämie nnbez Zelltyps: Ohne Ang kompl Remis
C90.01	Multiples Myelom: In kompletter Remission	C95.71	Sonstige Leukämie nnbez Zelltyps: In kompletter Remission
C90.10	Plasmazellenleukämie: Ohne Angabe einer kompl Remission	C95.90	Leukämie, nicht näher bezeichnet: Ohne Ang kompl Remis
C90.11	Plasmazellenleukämie: In kompletter Remission	C95.91	Leukämie, nicht näher bezeichnet: In kompletter Remission
C90.20	Extramedullär Plasmozytom: oA einer komplet Remission	C96.0	Multifok/-syst (dissm) Langerh-Zell-Histiozytos [AbtLetterSiwe]
C90.21	Extramedulläres Plasmozytom: In kompletter Remission	C96.2	Bösartiger Mastzelltumor
C90.30	Solitäres Plasmozytom: oA einer kompletten Remission	C96.4	Sarkom der dendritischen Zellen (akzessorische Zellen)
C90.31	Solitäres Plasmozytom: In kompletter Remission	C96.7	So nbez BNB lymphat/blutbildend/verwandtes Gewebe
C91.00	Akut lymphat Leukämie [ALL]: oA einer komplet Remission	C96.8	Histiozytisches Sarkom
C91.01	Akute lymphat Leukämie [ALL]: In komplet Remission	C96.9	BNB lymphat/blutbildendes/verwandtes Gew, nnbez
C91.10	Chr lymphat Leukäm B-Zell-Typ [CLL]: oA komplet Remis	C97	BNB als Primärtumoren an mehreren Lok
C91.11	Chr lymphat Leukämie B-Zell-Typ [CLL]: In komplet Remis	D70.0	Angeb Agranulozyt u Neutropen
C91.30	Prolymphozyt Leukämie B-Zell-Typ: oA komplet Remis	D70.10	Arzneimittelinduz Agranulozyt/Neutropenie: Krit Ph < 4Tg
C91.31	Prolymphozyt Leukämie vom B-Zell-Typ: In komplet Remis	D70.11	Arzneimittelinduz Agranulozyt/Neutropenie: Krit Ph 10-19Tg
C91.40	Haarzellenleukämie: Ohne Angabe kompl Remission	D70.12	Arzneimittelinduz Agranulozyt/Neutropenie: Krit Ph > 19Tg
C91.41	Haarzellenleukämie: In kompletter Remission	D70.13	Arzneimittelinduz Agranulozyt/Neutropenie: Krit Ph 4 - < 7Tg
C91.50	Adult T-Zell-Lymphom/Leukäm HTLV-1-assoz: oA kompl Rem	D70.14	Arzneimittelinduz Agranulozyt/Neutropen: Krit Ph 7 - < 10Tg
C91.51	Adult T-Zell-Lymphom/Leukäm HTLV-1-assoz: In kompl Rem	D70.18	Sonst VerForm arzneimittelinduz Agranulozyt/Neutropenie
C91.60	Prolymphozyt-Leukämie T-Zell-Typ: oA einer komplet Remis	D70.19	Arzneimittelinduz Agranulozyt/Neutropenie, nnbez
C91.61	Prolymphozyt-Leukämie vom T-Zell-Typ: In komplet Remis	D70.3	Sonstige Agranulozytose

D70.5	Zyklische Neutropenie	G82.59	Tetrapares u Tetrapleg, nnbez
D70.6	Sonstige Neutropenie	M03.00	Arthritis nach MeningokInf, mehrere Lok
D70.7	Neutropenie, nicht näher bezeichnet	M03.01	Arthritis nach MeningokInf Schulterregion
G80.0	Spastische tetraplegische Zerebralparese	M03.02	Arthritis nach MeningokInf Oberarm
G80.1	Spastische diplegische Zerebralparese	M03.03	Arthritis nach MeningokInf Unterarm
G80.2	Infantile hemiplegische Zerebralparese	M03.04	Arthritis nach MeningokInf Hand
G80.3	Dyskinetische Zerebralparese	M03.05	Arthritis nach MeningokInf Becken/Oberschenkel
G80.4	Ataktische Zerebralparese	M03.06	Arthritis nach MeningokInf Unterschenkel
G80.8	Sonstige infantile Zerebralparese	M03.07	Arthritis nach MeningokInf Knöchel/Fuß
G80.9	Infantile Zerebralparese, nnbez	M03.08	Arthritis nach MeningokInf, sonst Lok
G82.00	Schlaff Parapares u Parapleg, akut kompl QSL ntraum	M03.09	Arthritis nach Meningokokkeninfektion, nnbez Lok
G82.01	Schlaff Parapares u Parapleg, akut inkompl QSL ntraum	N17.0	Akutes Nierenversagen m Tubulusnekrose
G82.02	Schlaff Parapares u Parapleg, chron kompl QSL	N17.1	Akutes Nierenversagen m akuter Rindennekrose
G82.03	Schlaff Parapares u Parapleg, chron inkompl QSL	N17.2	Akutes Nierenversagen m Marknekrose
G82.09	Schlaff Parapares u Parapleg, nnbez	N17.8	Sonstiges akutes Nierenversagen
G82.10	Spast Parapares u Parapleg, akut kompl QSL ntraum	N17.9	Akutes Nierenversagen, nnbez
G82.11	Spast Parapares u Parapleg, akut inkompl QSL ntraum	P35.2	Angeborene Infektion d Herpesviren [Herpes simplex]
G82.12	Spast Parapares u Parapleg, chron kompl QSL	P37.2	Neugeborenenlisteriose (disseminiert)
G82.13	Spast Parapares u Parapleg, chron inkompl QSL	R57.1	Hypovolämischer Schock
G82.19	Spast Parapares u Parapleg, nnbez	R57.2	Septischer Schock
G82.20	Parapares u Parapleg, nnbez, akut kompl QSL ntraum Genes	R57.8	Sonstige Formen Schock
G82.21	Parapares u Parapleg, nnbez, akut inkompl QSL ntraum	R65.0	Syst inflam Response-Synd [SIRS] infek o Organkomp
G82.22	Parapares u Parapleg, nnbez, chron kompl QSL	R65.1	Syst inflam Response-Synd [SIRS] infek m Organkomp
G82.23	Parapares u Parapleg, nnbez, chron inkompl QSL	R65.2	Syst inflam Response-Synd [SIRS] ni-infekt o Organkomp
G82.29	Parapares u Parapleg, nnbez	R65.3	Syst inflam Response-Synd [SIRS] ni-infekt m Organkomp
G82.30	Schlaff Tetrapares u Tetrapleg, akut kompl QSL ntraum	R65.9	System inflamm Response-Synd [SIRS], nnbez
G82.31	Schlaff Tetrapares u Tetrapleg, akut inkompl QSL ntraum	Z94.0	Zustand nach Nierentransplantation
G82.32	Schlaff Tetrapares u Tetrapleg, chron kompl QSL	Z94.1	Zustand nach Herztransplantation
G82.33	Schlaff Tetrapares u Tetrapleg, chron inkompl QSL	Z94.2	Zustand nach Lungentransplantation
G82.39	Schlaff Tetrapares u Tetrapleg, nnbez	Z94.3	Zustand nach Herz-Lungen-Transplantation
G82.40	Spast Tetrapares u Tetrapleg, akut kompl QSL ntraum	Z94.4	Zustand nach Lebertransplantation
G82.41	Spast Tetrapares u Tetrapleg, akut inkompl QSL ntraum	Z94.5	Zustand nach Hauttransplantation
G82.42	Spast Tetrapares u Tetrapleg, chron kompl QSL	Z94.6	Zustand nach Knochentransplantation
G82.43	Spast Tetrapares u Tetrapleg, chron inkompl QSL	Z94.7	Zustand nach Keratoplastik
G82.49	Spast Tetrapares u Tetrapleg, nnbez	Z94.80	Z n hämatopoet StammzTx oh ggw ImmSuppres
G82.50	Tetrapares u Tetrapleg, nnbez, akut kompl QSL ntraum Genes	Z94.81	Z n hämatopoet StammzTx m ggw ImmSuppres
G82.51	Tetrapares u Tetrapleg, nnbez, akut inkompl QSL ntraum	Z94.88	Z n sonst Organ-/GewebeTx
G82.52	Tetrapares u Tetrapleg, nnbez, chron kompl QSL	Z94.9	Zustand nach Organ- od Gewebetransplantation, nnbez
G82.53	Tetrapares u Tetrapleg, nnbez, chron inkompl QSL		

Diagnose G67-4

A00.0	Cholera durch Vibrio cholerae O:1, Biovar cholerae	A08.1	Akute Gastroenteritis Norovirus [Norwalk-Virus]
A00.1	Cholera durch Vibrio cholerae O:1, Biovar eltor	A08.2	Enteritis durch Adenoviren
A00.9	Cholera, nnbez	B37.81	Candida-Ösophagitis
A02.0	Salmonellenenteritis	K22.0	Achalasie Kardia
A03.0	Shigellose durch Shigella dysenteriae	K22.2	Ösophagusverschlus
A03.1	Shigellose durch Shigella flexneri	K22.3	Perforation Ösophagus
A03.2	Shigellose durch Shigella boydii	K22.4	Dyskinesie Ösophagus
A03.3	Shigellose durch Shigella sonnei	K22.5	Divertikel Ösophagus, erworben
A03.8	Sonstige Shigellosen	K57.00	Divertikulose Dünndarm m Perfor u Abszess, oA Blutung
A03.9	Shigellose, nnbez	K57.02	Divertikulitis Dünndarm m Perfor u Abszess, oh Ang Blutung
A04.0	Darminfektion durch enteropathogene E coli	K57.10	Divertikulose Dünndarm oh Perfor, Abszess od Ang Blutung
A04.1	Darminfektion durch enterotoxinbildende E coli	K57.12	Divertikulitis Dünndarm oh Perfor, Abszess od Ang Blutung
A04.2	Darminfektion durch enteroinvasive E coli	K57.20	Divertikulose Dickdarm m Perfor u Abszess, oh Ang Blutung
A04.3	Darminfektion durch enterohämorrhagische E coli	K57.22	Divertikulitis Dickdarm m Perfor u Abszess, oh Ang Blutung
A04.4	Sonstige Darminfektionen durch Escherichia coli	K57.30	Divertikulose Dickdarm oh Perfor, Abszess od Ang Blutung
A04.5	Enteritis durch Campylobacter	K57.32	Divertikulitis Dickdarm oh Perfor, Abszess od Ang Blutung
A04.6	Enteritis durch Yersinia enterocolitica	K57.40	Divertikulose Dünn- u Dickdarm m Perfor u Abszess, oA Blut
A04.7	Enterokolitis durch Clostridium difficile	K57.42	Divertikulitis Dünn- u Dickdarm m Perfor u Abszess, oA Blut
A06.0	Akute Amöbenruhr	K57.50	Divertikulose Dünn-/Dickdarm oh Perfor, Abszess od Ang Blut
A06.1	Chronische intestinale Amöbiasis	K57.52	Divertikulose Dünn-/Dickdarm oh Perfor, Abszess od Ang Blut
A06.2	Nichtdysenterische Kolitis durch Amöben	K57.80	Divertikulose Darm, Teil nnbez, m Perfor u Abszess, oA Blut
A07.0	Balantidiose	K57.82	Divertikulitis Darm, Teil nnbez, m Perfor u Abszess, oA Blut
A07.1	Giardiasis [Lambliasis]	K57.90	Divertikulose Darm, Teil nnbez, oh Perfor, Abszess od Ang Blut
A07.2	Kryptosporidiose	K57.92	Divertikulit Darm, Teil nnbez, oh Perf, Abszess, od Ang Blut
A07.3	Isosporose	K90.0	Zöliakie
A07.8	Sonst nbez Darm-KH durch Protozoen	K90.1	Tropische Sprue
A07.9	Darmkrankheit durch Protozoen, nnbez	K90.2	Syndrom blinden Schlinge, aonkl
A08.0	Enteritis durch Rotaviren	K90.3	Pankreatogene Steatorrhoe

K90.4	Malabsorption d Intoleranz, aonkl	K91.0	Erbrechen nach gastrointestinalem chir Eingriff
K90.8	Sonstige intestinale Malabsorption	K91.1	Synndrome operierter Magen
K90.9	Intestinale Malabsorption, nnbez	K91.2	Malabsorption nach chirurgischem Eingriff, aonkl

Diagnose G67-5

E16.4	Abnorme Gastrinsekretion	K28.2	Ulcus pepticum jejuni, akut, m Blutg u Perf
I85.0	Ösophagusvarizen m Blutung	K28.3	Ulcus pepticum jejuni, akut, oh Blutg od Perf
K22.1	Ösophagusulkus	K28.4	Ulcus pepticum jejuni, chron od nnbez, m Blutg
K22.6	Mallory-Weiss-Syndrom	K28.5	Ulcus pepticum jejuni, chron od nnbez, m Perfor
K25.0	Ulcus ventriculi, akut, m Blutung	K28.6	Ulcus peptic jejuni, chron od nnbez, m Blutg u Perf
K25.1	Ulcus ventriculi, akut, m Perforation	K28.7	Ulcus pepticum jejuni, chron, oh Blutg/Perf
K25.2	Ulcus ventriculi, akut, m Blutg u Perf	K28.9	Ulcus pepticum jejuni, wd ak n chron, oh Blutg/Perf
K25.3	Ulcus ventriculi, akut, oh Blutg od Perf	K29.0	Akute hämorrhagische Gastritis
K25.4	Ulcus ventriculi, chron od nnbez, m Blutung	K31.1	Hypertrophische Pylorusstenose b Erwachs
K25.5	Ulcus ventriculi, chron od nnbez, m Perf	K31.5	Duodenalverschuß
K25.6	Ulcus ventriculi, chron od nnbez, m Blutg u Perfor	K31.82	Angiodysplasie Magen u Duodenum mit Blutung
K25.7	Ulcus ventriculi, chron, oh Blutg od Perf	K55.22	Angiodysplasie Kolon: Mit Blutung
K25.9	Ulcus ventriculi, wd akut n chron, oh Blutg/Perfor	K57.01	Divertikulose Dünndarm m Perfor, Abszess u Blutung
K26.0	Ulcus duodeni, akut, m Blutung	K57.03	Divertikulitis Dünndarm m Perfor, Abszess u Blutung
K26.1	Ulcus duodeni, akut, m Perforation	K57.11	Divertikulose Dünndarm oh Perfor u Abszess, m Blutung
K26.2	Ulcus duodeni, akut, m Blutung u Perforation	K57.13	Divertikulitis Dünndarm oh Perfor u Abszess m Blutung
K26.3	Ulcus duodeni, akut, oh Blutg od Perf	K57.21	Divertikulose Dickdarm m Perfor, Abszess u Blutung
K26.4	Ulcus duodeni, chronisch od nnbez, m Blutung	K57.23	Divertikulitis Dickdarm m Perfor, Abszess u Blutung
K26.5	Ulcus duodeni, chron od nnbez, m Perforation	K57.31	Divertikulose Dickdarm oh Perfor od Abszess m Blutung
K26.6	Ulcus duodeni, chron od nnbez, m Blutg u Perfor	K57.33	Divertikulitis Dickdarm oh Perfor od Abszess, m Blutung
K26.7	Ulcus duodeni, chron, oh Blutg od Perf	K57.41	Divertikulose Dünn- u Dickdarm m Perfor, Abszess u Blutung
K26.9	Ulcus duodeni, wd akut n chron, oh Blutg/Perfor	K57.43	Divertikulitis Dünn- u Dickdarm m Perfor, Abszess u Blutung
K27.0	Ulcus pepticum, Lok nnbez, akut, mit Blutung	K57.51	Divertikulose Dünn- u Dickdarm oh Perfor od Abszess, m Blut
K27.1	Ulcus pepticum, Lok nnbez, akut, mit Perforation	K57.53	Divertikulitis Dünn- u Dickdarm oh Perfor, Abszess, m Blut
K27.2	Ulcus pepticum, Lok nnbez, akut, m Blutg u Perfor	K57.81	Divertikulose Darm, Teil nnbez, m Perfor, Abszess u Blutung
K27.3	Ulcus pepticum, Lok nnbez, akut, oh Blutg od Perfor	K57.83	Divertikulitis Darm, Teil nnbez, m Perfor, Abszess u Blutung
K27.4	Ulcus pepticum, Lok nnbez, chron od nnbez, m Blutg	K57.91	Divertikulose Darm, Teil nnbez, oh Perf od Abszess, m Blut
K27.5	Ulcus pepticum, Lok nnbez, chron od nnbez, m Perfor	K57.93	Divertikulitis Darm, Teil nnbez, oh Perf od Abszess, m Blut
K27.6	Ulcus peptic, Lok nnbez, chron od nnbez, m Blutg/Perf	K62.5	Hämorrhagie Anus u Rektum
K27.7	Ulcus pepticum, Lok nnbez, chron, oh Blutg od Perfor	K92.0	Hämatemesis
K27.9	Ulcus peptic, Lok nnbez, wd ak n chron, oh Blutg/Perf	K92.1	Meläna
K28.0	Ulcus pepticum jejuni, akut, m Blutung	K92.2	Gastrointestinale Blutung, nnbez
K28.1	Ulcus pepticum jejuni, akut, m Perforation	Q43.0	Meckel-Divertikel

Diagnose G67-6

D66	Hereditärer Faktor-VIII-Mangel	K31.1	Hypertrophische Pylorusstenose b Erwachs
D67	Hereditärer Faktor-IX-Mangel	K31.5	Duodenalverschuß
D68.0	Willebrand-Jürgens-Syndrom	K31.6	Fistel Magen u Duodenum
D68.1	Hereditärer Faktor-XI-Mangel	M02.30	Reiter-Krankheit, mehrere Lokalisationen
G04.1	Tropische spastische Paraplegie	M02.31	Reiter-Krankheit Schulterregion
G82.02	Schlaff Parapares u Parapleg, chron kompl QSL	M02.32	Reiter-Krankheit Oberarm
G82.03	Schlaff Parapares u Parapleg, chron inkompl QSL	M02.33	Reiter-Krankheit Unterarm
G82.09	Schlaff Parapares u Parapleg, nnbez	M02.34	Reiter-Krankheit Hand
G82.12	Spast Parapares u Parapleg, chron kompl QSL	M02.35	Reiter-Krankheit Beckenregion/Oberschenkel
G82.13	Spast Parapares u Parapleg, chron inkompl QSL	M02.36	Reiter-Krankheit Unterschenkel
G82.19	Spast Parapares u Parapleg, nnbez	M02.37	Reiter-Krankheit Knöchel/Fuß
G82.22	Parapares u Parapleg, nnbez, chron kompl QSL	M02.38	Reiter-Krankheit, sonstige Lokalisation
G82.23	Parapares u Parapleg, nnbez, chron inkompl QSL	M02.39	Reiter-Krankheit, nnbez Lokalisationen
G82.29	Parapares u Parapleg, nnbez	M02.90	Reaktive Arthritis, nnbez, mehrere Lok
G82.32	Schlaff Tetrapares u Tetrapleg, chron kompl QSL	M02.91	Reaktive Arthritis, nnbez, Schulterregion
G82.33	Schlaff Tetrapares u Tetrapleg, chron inkompl QSL	M02.92	Reaktive Arthritis, nnbez, Oberarm
G82.39	Schlaff Tetrapares u Tetrapleg, nnbez	M02.93	Reaktive Arthritis, nnbez, Unterarm
G82.42	Spast Tetrapares u Tetrapleg, chron kompl QSL	M02.94	Reaktive Arthritis, nnbez, Hand
G82.43	Spast Tetrapares u Tetrapleg, chron inkompl QSL	M02.95	Reaktive Arthritis, nnbez, Beckenreg/Oberschenkel
G82.49	Spast Tetrapares u Tetrapleg, nnbez	M02.96	Reaktive Arthritis, nnbez, Unterschenkel
G82.52	Tetrapares u Tetrapleg, nnbez, chron kompl QSL	M02.97	Reaktive Arthritis, nnbez, Knöchel/Fuß
G82.53	Tetrapares u Tetrapleg, nnbez, chron inkompl QSL	M02.98	Reaktive Arthritis, nnbez, sonstige Lokalisation
G82.59	Tetrapares u Tetrapleg, nnbez	M02.99	Reaktive Arthritis, nnbez, nnbez Lokalisationen
G95.1	Vaskuläre Myelopathien	M06.90	Chronische Polyarthritis, nnbez, mehrere Lok
G95.2	Rückenmarkskompression, nnbez	M06.91	Chronische Polyarthritis, nnbez, Schulterregion
G95.80	HarnblasLähm b Schädig ob motor Neuron [UMNL]	M06.92	Chronische Polyarthritis, nnbez, Oberarm
G95.81	HarnblasLähm b Schädig unt motor Neuron [LMNL]	M06.93	Chronische Polyarthritis, nnbez, Unterarm
G95.9	KH Rückenmark, nnbez	M06.94	Chronische Polyarthritis, nnbez, Hand



M06.95	Chronische Polyarthritis, nnbez, Beckenregion/OS	M32.0	AM-induz systemischer Lupus erythematodes
M06.96	Chronische Polyarthritis, nnbez, Unterschenkel	M32.1	Syst Lupus erythematodes m Bet Org/Organsyst
M06.97	Chronische Polyarthritis, nnbez, Knöchel/Fuß	M32.8	Sonst Formen syst Lupus erythematodes
M06.98	Chronische Polyarthritis, nnbez, sonst Lok	M32.9	Systemischer Lupus erythematodes, nnbez
M06.99	Chronische Polyarthritis, nnbez Lok	M33.2	Polymyositis
M07.30	Sonstige psoriatische Arthritiden, mehrere Lok	M34.0	Progressive systemische Sklerose
M07.31	Sonstige psoriatische Arthritiden Schulterregion	M35.0	Sicca-Syndrom [Sjögren-Syndrom]
M07.32	Sonstige psoriatische Arthritiden Oberarm	M35.1	Sonstige Overlap-Syndrome
M07.33	Sonstige psoriatische Arthritiden Unterarm	M35.2	Behçet-KH
M07.34	Sonstige psoriatische Arthritiden Hand	M45.00	Spondylitis ankylosans, mehrere Lok WS
M07.35	Sonstige psoriatische Arthritiden Beckenreg/OS	M45.01	Spondylitis ankylosans, Okzipito-Atlanto-Axialbereich
M07.36	Sonstige psoriatische Arthritiden Unterschenkel	M45.02	Spondylitis ankylosans, Zervikalbereich
M07.37	Sonstige psoriatische Arthritiden Knöchel/Fuß	M45.03	Spondylitis ankylosans, Zervikothorakalbereich
M07.38	Sonstige psoriatische Arthritiden, sonst Lok	M45.04	Spondylitis ankylosans, Thorakalbereich
M07.39	Sonstige psoriatische Arthritiden, nnbez Lok	M45.05	Spondylitis ankylosans, Thorakolumbalbereich
M30.0	Panarteriitis nodosa	M45.06	Spondylitis ankylosans, Lumbalbereich
M30.1	Panarteriitis m Lungenbeteiligung	M45.07	Spondylitis ankylosans, Lumbosakralbereich
M30.3	Mukokutanes Lymphknotensynd [Kawasaki-KH]	M45.08	Spondylitis ankylosans, Sakral-/Sakrokokzygealbereich
M31.3	Wegener-Granulomatose	M45.09	Spondylitis ankylosans, nnbez Lokalisation
M31.4	Aortenbogen-Syndrom [Takayasu-Syndrom]	P11.51	Geburtsverletzung Wirbelsäule u RM m chron QSL

Diagnose G67-7

G04.1	Tropische spastische Paraplegie	G82.42	Spast Tetrapares u Tetrapleg, chron kompl QSL
G82.02	Schlaff Parapares u Parapleg, chron kompl QSL	G82.43	Spast Tetrapares u Tetrapleg, chron inkompl QSL
G82.03	Schlaff Parapares u Parapleg, chron inkompl QSL	G82.49	Spast Tetrapares u Tetrapleg, nnbez
G82.09	Schlaff Parapares u Parapleg, nnbez	G82.52	Tetrapares u Tetrapleg, nnbez, chron kompl QSL
G82.12	Spast Parapares u Parapleg, chron kompl QSL	G82.53	Tetrapares u Tetrapleg, nnbez, chron inkompl QSL
G82.13	Spast Parapares u Parapleg, chron inkompl QSL	G82.59	Tetrapares u Tetrapleg, nnbez
G82.19	Spast Parapares u Parapleg, nnbez	G95.1	Vaskuläre Myelopathien
G82.22	Parapares u Parapleg, nnbez, chron kompl QSL	G95.2	Rückenmarkskompression, nnbez
G82.23	Parapares u Parapleg, nnbez, chron inkompl QSL	G95.80	HarnblasLähm b Schädig ob motor Neuron [UMNL]
G82.29	Parapares u Parapleg, nnbez	G95.81	HarnblasLähm b Schädig unt motor Neuron [LMNL]
G82.32	Schlaff Tetrapares u Tetrapleg, chron kompl QSL	G95.9	KH Rückenmark, nnbez
G82.33	Schlaff Tetrapares u Tetrapleg, chron inkompl QSL	P11.51	Geburtsverletzung Wirbelsäule u RM m chron QSL
G82.39	Schlaff Tetrapares u Tetrapleg, nnbez		

ADRG G70 **Andere schwere Erkrankungen der Verdauungsorgane ohne äusserst schwere CC**

Hauptdiagnose in Tabelle G70-1

DRG G70A **Andere schwere Erkrankungen der Verdauungsorgane ohne äusserst schwere CC, Alter < 16 Jahre**

Alter < 16 Jahre

DRG G70B **Andere schwere Erkrankungen der Verdauungsorgane ohne äusserst schwere CC, Alter > 15 Jahre**

Hauptdiagnose G70-1

K35.32	Akute Appendizitis m Peritonealabszeß	K65.0	Akute Peritonitis
K55.0	Akute GefäßKH Darm	K65.8	Sonstige Peritonitis
K55.1	Chronische GefäßKH Darmes	K65.9	Peritonitis, nnbez
K63.0	Darmabszeß	K91.80	Generalisierte Mukositis b Immunkompr
K63.1	Perforation Darm (nichttraumatisch)	K91.88	Sonst KH Verdauungssyst nach med Maßn, aonkl
K63.2	Darmfistel	Q42.2	Angeb(s) Fehlen, Atresie u Stenose Anus m Fistel
K63.3	Darmulkus	Q42.3	Angeb(s) Fehlen, Atresie u Stenose Anuss oh Fistel

ADRG G71**Andere mässig schwere Erkrankungen der Verdauungsorgane**

Hauptdiagnose in Tabelle G71-1

DRG G71A**Andere mässig schwere Erkrankungen der Verdauungsorgane, Alter < 16 Jahre**

Alter < 16 Jahre

DRG G71B**Andere mässig schwere Erkrankungen der Verdauungsorgane, Alter > 15 Jahre**06
G71**Hauptdiagnose G71-1**

A18.3	TB Darm, Peritoneum u Mesenterial-LK	K42.1	Hernia umbilicalis m Gangrän
A21.3	Gastrointestinale Tularämie	K42.9	Hernia umbilicalis oh Einklemmung/Gangrän
A22.2	Darmlilzbrand	K43.0	Hernia ventralis m Einklemmung oh Gangrän
A42.1	Abdominale Aktinomykose	K43.1	Hernia ventralis m Gangrän
A51.1	Analer Primäraffekt bei Syphilis	K43.9	Hernia ventralis oh Einklemmung/Gangrän
A54.6	Gonokokkeninfektion des Anus und des Rektums	K44.1	Hernia diaphragmatica m Gangrän
A56.3	Chlamydieninfektion des Anus und des Rektums	K45.0	Sonst nbez abdominale Hernien m Einkl oh Gangrän
D12.0	Gutartige Neubildung Zäkum	K45.1	Sonstige nbez abdominale Hernien m Gangrän
D12.1	Gutartige Neubildung Appendix vermiformis	K45.8	Sonst nbez abdominale Hernien oh Einkl/Gangr
D12.2	Gutartige Neubildung Colon ascendens	K46.0	Nnbez abdominale Hernie m Einkl oh Gangrän
D12.3	Gutartige Neubildung Colon transversum	K46.1	Nnbez abdominale Hernie m Gangrän
D12.4	Gutartige Neubildung Colon descendens	K46.9	Nnbez abdominale Hernie oh Einkl/Gangrän
D12.5	Gutartige Neubildung Colon sigmoideum	K52.0	Gastroenteritis u Kolitis d Strahleneinwirkung
D12.6	Gutartige Neubildung Kolon, nnbez	K52.1	Toxische Gastroenteritis u Kolitis
D12.7	Gutartige Neubildung Rektosigmoid, Übergang	K55.21	Angiodysplasie Kolon: Ohne Angabe Blutung
D12.8	Gutartige Neubildung Rektum	K55.81	Angiodysplasie Dünndarm, ohne Angabe Blutung
D12.9	Gutartige Neubildung Analkanal Anus	K55.82	Angiodysplasie Dünndarm mit Blutung
D13.0	Gutartige Neubildung Ösophagus	K55.88	Sonstige Gefäßkrankheiten des Darmes
D13.1	Gutartige Neubildung Magen	K55.9	Gefäßkrankheit des Darmes, nicht näher bezeichnet
D13.2	Gutartige Neubildung Duodenum	K59.3	Megakolon, aonkl
D13.3	Gutartige Neubildung so u nnbez Teile Dünndarm	K60.0	Akute Analfissur
D13.9	Gut Neub ugen bez Lok innerh Verdauungssystem	K60.1	Chronische Analfissur
D17.5	Gutart Neubildung Fettgew intraabdom Organe	K60.2	Analfissur, nnbez
D19.1	Gutart Neubild mesotheliales Gewebe Peritoneum	K60.3	Analfistel
D20.0	Gutart Neubildung Retroperitoneum	K60.4	Rektalfistel
D20.1	Gutart Neubildung Peritoneum	K60.5	Anorektalfistel
E84.1	Zystische Fibrose mit Darmmanifestationen	K61.0	Analabszeß
I84.1	Innere Hämorrhoiden m sonst Komplikationen	K61.1	Rektalabszeß
I84.4	Äußere Hämorrhoiden m sonst Komplikationen	K61.2	Anorektalabszeß
I84.8	Nnbez Hämorrhoiden m sonst Komplikationen	K61.3	Ischiorektalabszeß
I85.9	Ösophagusvarizen oh Blutung	K61.4	Intrasphinkterer Abszeß
K35.2	Akute Appendizitis m generalisierter Peritonitis	K62.0	Analpolyp
K35.31	Akute Appendizitis m Lok Peritonitis m Perforation od Ruptur	K62.1	Rektumpolyp
K38.0	Hyperplasie Appendix	K62.2	Analprolaps
K38.1	Appendixkonkremente	K62.3	Rektumprolaps
K38.2	Appendixdivertikel	K62.4	Stenose Anus u Rektum
K38.3	Appendixfistel	K62.6	Ulkus Anus u Rektum
K40.00	Doppelseitige Hern ing m Einkl oh Gangr, n Rezidivhern bez	K62.7	Strahlenproktitis
K40.01	Doppelseitige Hern ing m Einkl oh Gangr, Rezidivhernie	K62.8	Sonstige nbez KH Anus u Rektum
K40.10	Doppelseitige Hern ing m Gangr, n Rezidivhern bez	K62.9	KH Anus u Rektum, nnbez
K40.11	Doppelseitige Hern ing m Gangr, Rezidivhernie	K63.4	Enteroptose
K40.20	Doppelseitige Hern ing oh Einkl/Gangr, n Rezidivhern bez	K63.5	Polyp Kolon
K40.21	Doppelseitige Hern ing oh Einkl/Gangr, Rezidivhernie	K63.8	Sonstige nbez DarmKH
K40.30	Hern ing, eins/oh SeitAng, m Einkl oh Gangr, n RezHern bez	K63.9	DarmKH, nnbez
K40.31	Hern ing, eins/oh SeitAng, m Einkl oh Gangr, Rezidivhernie	K66.0	Peritoneale Adhäsionen
K40.40	Hern ing, eins/oh SeitAng, m Gangr, n Rezidivhern bez	K66.1	Hämoperitoneum
K40.41	Hern ing, eins/oh SeitAng, m Gangr, Rezidivhernie	K66.8	Sonstige nbez KH Peritoneum
K40.90	Hern ing, eins/oh SeitAng, oh Einkl/Gangr, n RezHern bez	K66.9	KH Peritoneum, nnbez
K40.91	Hern ing, eins/oh SeitAng, oh Einkl/Gangr, Rezidivhernie	K91.3	Postoperativer Darmverschuß
K41.0	Doppelseitige Hernia femoralis m Einkl oh Gangrän	K91.4	FktStör nach Kolostomie od Enterostomie
K41.1	Doppelseitige Hernia femoralis m Gangrän	K91.9	KH Verdauungssystem nach med Maßn, nnbez
K41.2	Doppelseitige Hernia femoralis oh Einkl/Gangr	K92.8	Sonstige nbez KH Verdauungssystem
K41.3	Hern fem, eins/oh SeitAng, m Einkl oh Gangrän	K92.9	KH Verdauungssystems, nnbez
K41.4	Hern fem, eins/oh SeitAng, m Gangrän	N82.2	Fistel zw Vagina u Dünndarm
K41.9	Hern fem, eins/oh SeitAng, oh Einkl/Gangrän	N82.3	Fistel zw Vagina u Dickdarm
K42.0	Hernia umbilicalis m Einklemmung oh Gangrän	N82.4	Sonst Fisteln zw weiblichem Genital- u Darmtrakt

P76.1	Transitorischer Ileus b Neugeborenen	Q43.5	Ektopia ani
P76.8	Sonstiger nbez Darmverschluss b Neugeborenen	Q43.6	Angeborene Fistel Rektum u Anus
P76.9	Darmverschluss b Neugeborenen, nnbez	Q43.7	Kloakenpersistenz
P77	Enterocolitis necroticans Fetus/Neugeborenes	Q43.8	Sonst nbez angeborene Fehlbildungen Darm
P78.3	Nichtinfektiöse Diarrhoe b Neugeborenen	Q43.9	Angeborene Fehlbildung Darm, nnbez
P78.8	Sonst nbez KH Verdauungssystem in Perinatalperiode	Q45.8	Sonst nbez angeborene Fehlbildungen Verdauungssystem
P78.9	KH Verdauungssystem in Perinatalperiode, nnbez	Q45.9	Angeborene Fehlbildung Verdauungssystem, nnbez
Q39.0	Ösophagusatresie oh Fistel	Q79.2	Exomphalus
Q39.1	Ösophagusatresie m Ösophagotrachealfistel	Q79.3	Gastroschisis
Q39.2	Angeborene Ösophagotrachealfistel o Atresie	Q79.4	Bauchdeckenaplasie-Syndrom
Q39.3	Angeborene Ösophagusstenose u -striktur	Q79.5	Sonst angeborene Fehlbildung Bauchdecke
Q39.4	Ösophagusmembran	Q89.3	Situs inversus
Q39.5	Angeborene Dilatation Ösophagus	R19.3	Bauchdeckenspannung
Q39.6	Ösophagusdivertikel (angeboren)	S27.83	Verletzung Ösophagus, Pars thoracica
Q39.8	Sonst angeborene Fehlbildung Ösophagus	S36.3	Verletzung Magen
Q39.9	Angeborene Fehlbildung Ösophagus, nnbez	S36.40	Verletzung Dünndarm, Teil nnbez
Q40.0	Angeborene hypertrophische Pylorusstenose	S36.41	Verletzung Duodenum
Q40.1	Angeborene Hiatushernie	S36.49	Verletzung sonst u mehrere Teile Dünndarm
Q40.2	Sonst nbez angeborene Fehlbildungen Magen	S36.50	Verletzung Dickdarm, Teil nnbez
Q40.3	Angeborene Fehlbildung Magen,nnbez	S36.51	Verletzung Colon ascendens
Q40.8	Sonst nbez angeb Fehlbildungen oberer Verdauungstrakt	S36.52	Verletzung Colon transversum
Q40.9	Angeborene Fehlbildung oberer Verdauungstrakt, nnbez	S36.53	Verletzung Colon descendens
Q41.0	Angeb(s) Fehlen, Atresie u Stenose Duodenum	S36.54	Verletzung Colon sigmoideum
Q41.1	Angeb(s) Fehlen, Atresie u Stenose Jejunum	S36.59	Verletzung sonst u mehrere Teile Dickdarm
Q41.2	Angeb(s) Fehlen, Atresie u Stenose Ileum	S36.6	Verletzung Rektum
Q41.8	Angeb(s) Fehlen, Atresie u Stenose so nbez Teile Dünndarm	S36.7	Verletzung mehrerer intraabdominaler Organe
Q41.9	Angeb(s) Fehlen, Atresie u Stenose Dünndarm, Teil nnbez	S36.81	Verletzung Peritoneum
Q42.0	Angeb(s) Fehlen, Atresie u Stenose Rektum m Fistel	S36.82	Verletzung Mesenterium
Q42.1	Angeb(s) Fehlen, Atresie u Stenose Rektum oh Fistel	S36.9	Verletzung eines nnbez intraabdominalen Organes
Q42.8	Angeb(s) Fehlen, Atresie u Stenose sonst Teile Dickdarm	T28.1	Verbrennung des Ösophagus
Q42.9	Angeb(s) Fehlen, Atresie u Stenose Dickdarm, Teil nnbez	T28.2	Verbrennung sonstige Teile Verdauungstrakt
Q43.1	Hirschsprung-KH	T28.6	Verätzung des Ösophagus
Q43.2	Sonstige angeborene Funktionsstörung Kolon	T28.7	Verätzung sonstiger Teile des Verdauungstraktes
Q43.3	Angeborene Fehlbildungen, die Darmfixation betreffen	Z43.1	Versorgung Gastrostoma
Q43.40	Duplikatur Dünndarm	Z43.2	Versorgung Ileostoma
Q43.41	Duplikatur Kolon	Z43.3	Versorgung Kolostoma
Q43.42	Duplikatur Rektum	Z43.4	Versorgung and künstl Körperöffnungen Verdauungstrakt
Q43.49	Duplikatur Darm, nnbez	Z46.5	Versorg/Anpass Ileostoma od von so Vorricht i MDTrakt

ADRG G72

Andere leichte bis moderate Erkrankungen der Verdauungsorgane oder Abdominalschmerz oder mesenteriale Lymphadenitis, Alter < 56 Jahre oder ohne CC

Hauptdiagnose in Tabelle G72-1

DRG G72A

Andere leichte bis moderate Erkrankungen der Verdauungsorgane oder Abdominalschmerz oder mesenteriale Lymphadenitis, Alter < 3 Jahre

Alter < 3 Jahre

DRG G72B

Andere leichte bis moderate Erkrankungen der Verdauungsorgane, Alter > 2 Jahre oder Abdominalschmerz oder mesenteriale Lymphadenitis, Alter > 2 Jahre und Alter < 56 Jahre oder ohne CC

Diagnose G72-1

I84.0	Innere thrombosierte Hämorrhoiden	K37	Nnbez Appendizitis
I84.2	Innere Hämorrhoiden oh Komplikation	K38.8	Sonstige nbez KH Appendix
I84.3	Äußere thrombosierte Hämorrhoiden	K38.9	KH Appendix, nnbez
I84.5	Äußere Hämorrhoiden oh Komplikation	R10.0	Akutes Abdomen
I84.6	Marisken als Folgezustand von Hämorrhoiden	R10.1	Schmerzen im Bereich Oberbauch
I84.7	Nnbez thrombosierte Hämorrhoiden	R10.3	Schmerzen m Lok in and Teilen Unterbauch
I84.9	Hämorrhoiden oh Komplikation, nnbez	R10.4	Sonstige u nnbez Bauchschmerzen
I88.0	Unspezifische mesenteriale Lymphadenitis	T18.1	Fremdkörper im Ösophagus
K35.30	Akute Appendizitis m lok Peritonitis oh Perforation od Ruptur	T18.2	Fremdkörper im Magen
K35.8	Akute Appendizitis, nnbez	T18.3	Fremdkörper im Dünndarm
K36	Sonstige Appendizitis	T18.4	Fremdkörper im Dickdarm

T18.5 Fremdkörper in Anus u Rektum
T18.8 Fremdkörper an sonst u mehr Lok Verdauungstrakt

T18.9 Fremdkörper im Verdauungstrakt, Teil nnbez

ADRG G73**Gastrointestinale Blutung oder Ulkuserkrankung mit äusserst schweren CC, mehr als ein Belegungstag**

(Hauptdiagnose in Tabelle G73-1 oder Hauptdiagnose in Tabelle G73-2 und PCCL > 3) und Verweildauer > 1 Tag

DRG G73Z**Gastrointestinale Blutung oder Ulkuserkrankung mit äusserst schweren CC, mehr als ein Belegungstag****Hauptdiagnose G73-1**

I85.0	Ösophagusvarizen m Blutung	K27.0	Ulcus pepticum, Lok nnbez, akut, mit Blutung
K25.0	Ulcus ventriculi, akut, m Blutung	K27.1	Ulcus pepticum, Lok nnbez, akut, mit Perforation
K25.1	Ulcus ventriculi, akut, m Perforation	K27.2	Ulcus pepticum, Lok nnbez, akut, m Blutg u Perfor
K25.2	Ulcus ventriculi, akut, m Blutg u Perf	K27.4	Ulcus pepticum, Lok nnbez, chron od nnbez, m Blutg
K25.4	Ulcus ventriculi, chron od nnbez, m Blutung	K27.5	Ulcus pepticum, Lok nnbez, chron od nnbez, m Perfor
K25.5	Ulcus ventriculi, chron od nnbez, m Perf	K27.6	Ulcus peptic, Lok nnbez, chron od nnbez, m Blutg/Perf
K25.6	Ulcus ventriculi, chron od nnbez, m Blutg u Perfor	K28.0	Ulcus pepticum jejuni, akut, m Blutung
K26.0	Ulcus duodeni, akut, m Blutung	K28.1	Ulcus pepticum jejuni, akut, m Perforation
K26.1	Ulcus duodeni, akut, m Perforation	K28.2	Ulcus pepticum jejuni, akut, m Blutg u Perf
K26.2	Ulcus duodeni, akut, m Blutung u Perforation	K28.4	Ulcus pepticum jejuni, chron od nnbez, m Blutg
K26.4	Ulcus duodeni, chronisch od nnbez, m Blutung	K28.5	Ulcus pepticum jejuni, chron od nnbez, m Perfor
K26.5	Ulcus duodeni, chron od nnbez, m Perforation	K28.6	Ulcus peptic jejuni, chron od nnbez, m Blutg u Perf
K26.6	Ulcus duodeni, chron od nnbez, m Blutg u Perfor		

Hauptdiagnose G73-2

E16.4	Abnorme Gastrinsekretion	K57.03	Divertikulitis Dünndarm m Perfor, Abszess u Blutung
K22.1	Ösophagusulkus	K57.11	Divertikulose Dünndarm oh Perfor u Abszess, m Blutung
K22.6	Mallory-Weiss-Syndrom	K57.13	Divertikulitis Dünndarm oh Perfor u Abszess m Blutung
K25.3	Ulcus ventriculi, akut, oh Blutg od Perf	K57.21	Divertikulose Dickdarm m Perfor, Abszess u Blutung
K25.7	Ulcus ventriculi, chron, oh Blutg od Perf	K57.23	Divertikulitis Dickdarm m Perfor, Abszess u Blutung
K25.9	Ulcus ventriculi, wd akut n chron, oh Blutg/Perfor	K57.31	Divertikulose Dickdarm oh Perfor od Abszess m Blutung
K26.3	Ulcus duodeni, akut, oh Blutg od Perf	K57.33	Divertikulitis Dickdarm oh Perfor od Abszess, m Blutung
K26.7	Ulcus duodeni, chron, oh Blutg od Perf	K57.41	Divertikulose Dünn- u Dickdarm m Perfor, Abszess u Blutung
K26.9	Ulcus duodeni, wd akut n chron, oh Blutg/Perfor	K57.43	Divertikulitis Dünn- u Dickdarm m Perfor, Abszess u Blutung
K27.3	Ulcus pepticum, Lok nnbez, akut, oh Blutg od Perfor	K57.51	Divertikulose Dünn- u Dickdarm oh Perfor od Abszess, m Blut
K27.7	Ulcus pepticum, Lok nnbez, chron, oh Blutg od Perfor	K57.53	Divertikulitis Dünn- u Dickdarm oh Perfor, Abszess, m Blut
K27.9	Ulcus peptic, Lok nnbez, wd ak n chron, oh Blutg/Perf	K57.81	Divertikulose Darm, Teil nnbez, m Perfor, Abszess u Blutung
K28.3	Ulcus pepticum jejuni, akut, oh Blutg od Perf	K57.83	Divertikulitis Darm, Teil nnbez, m Perfor, Abszess u Blutung
K28.7	Ulcus pepticum jejuni, chron, oh Blutg/Perf	K57.91	Divertikulose Darm, Teil nnbez, oh Perf od Abszess, m Blut
K28.9	Ulcus pepticum jejuni, wd ak n chron, oh Blutg/Perf	K57.93	Divertikulitis Darm, Teil nnbez, oh Perf od Abszess, m Blut
K29.0	Akute hämorrhagische Gastritis	K62.5	Hämorrhagie Anus u Rektum
K31.1	Hypertrophische Pylorusstenose b Erwachs	K92.0	Hämatemesis
K31.5	Duodenalverschluss	K92.1	Meläna
K31.82	Angiodysplasie Magen u Duodenum mit Blutung	K92.2	Gastrointestinale Blutung, nnbez
K55.22	Angiodysplasie Kolon: Mit Blutung	Q43.0	Meckel-Divertikel
K57.01	Divertikulose Dünndarm m Perfor, Abszess u Blutung		

ADRG G77**Komplexbehandlung bei multiresistenten Erregern bei Krankheiten und Störungen der Verdauungsorgane**

Prozedur in Tabelle G77-1

DRG G77Z**Komplexbehandlung bei multiresistenten Erregern bei Krankheiten und Störungen der Verdauungsorgane****Prozedur G77-1**

93.59.51‡↔ Kmplbh b Bsied o Infkt m mltrs Errgrn, 7 bs 13 Bhdlt
93.59.52‡↔ Kmplbh b Bsied o Infkt m mltrs Errgrn, 14 bs 20 Bhdlt

93.59.53‡↔ Kmplbh b Bsied o Infkt m mltrs Errgrn, 21 o mhr Bhdlt

ADRGs 901, 902

OR-Prozeduren ohne Bezug

OR-Prozeduren ohne Bezug

DRGs 901A, 901B, 901C, 901D, 902Z



06
901-902

MDC 07

Krankheiten und Störungen an
hepatobiliärem System und
Pankreas

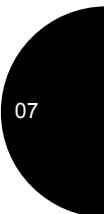
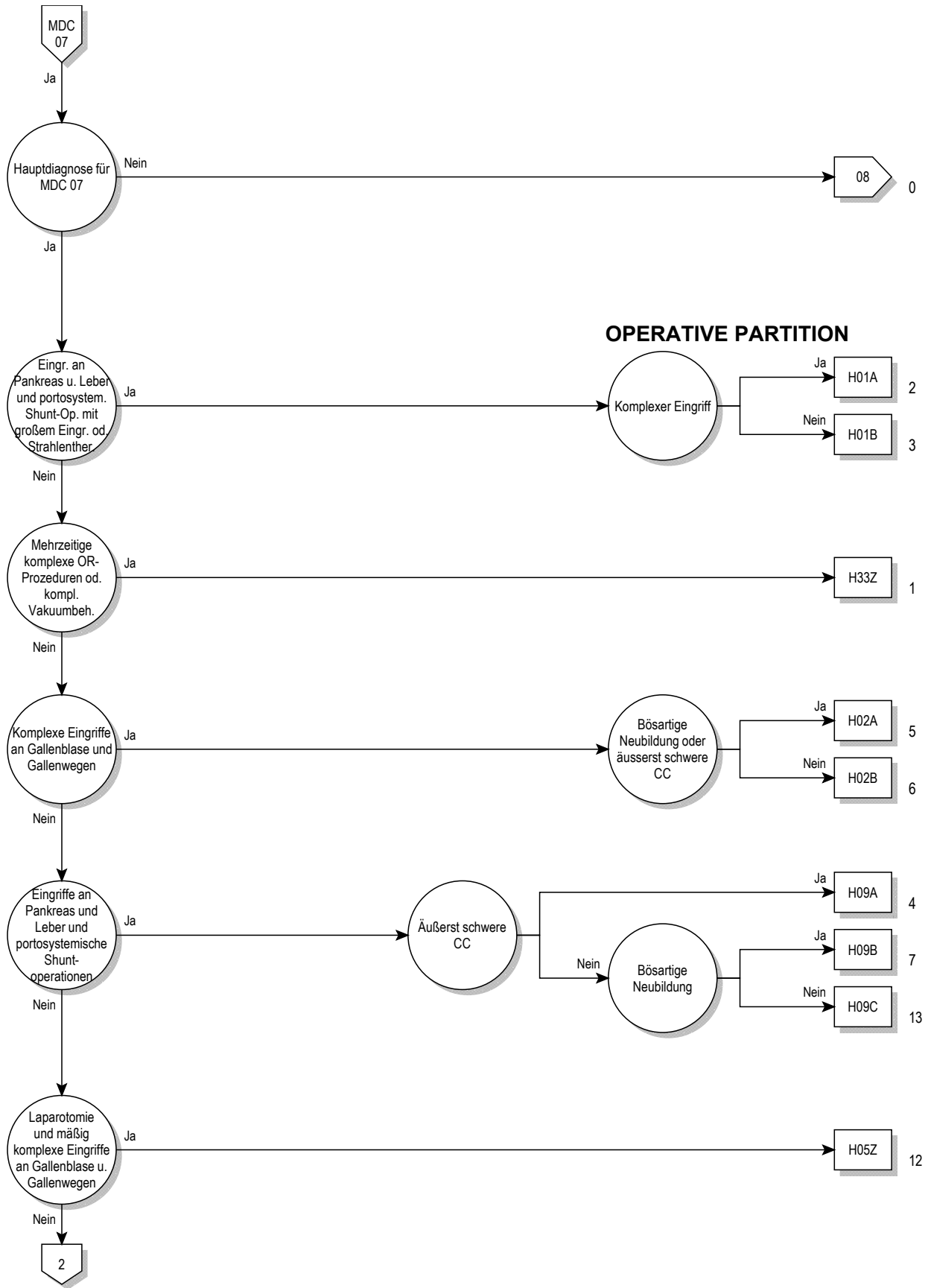

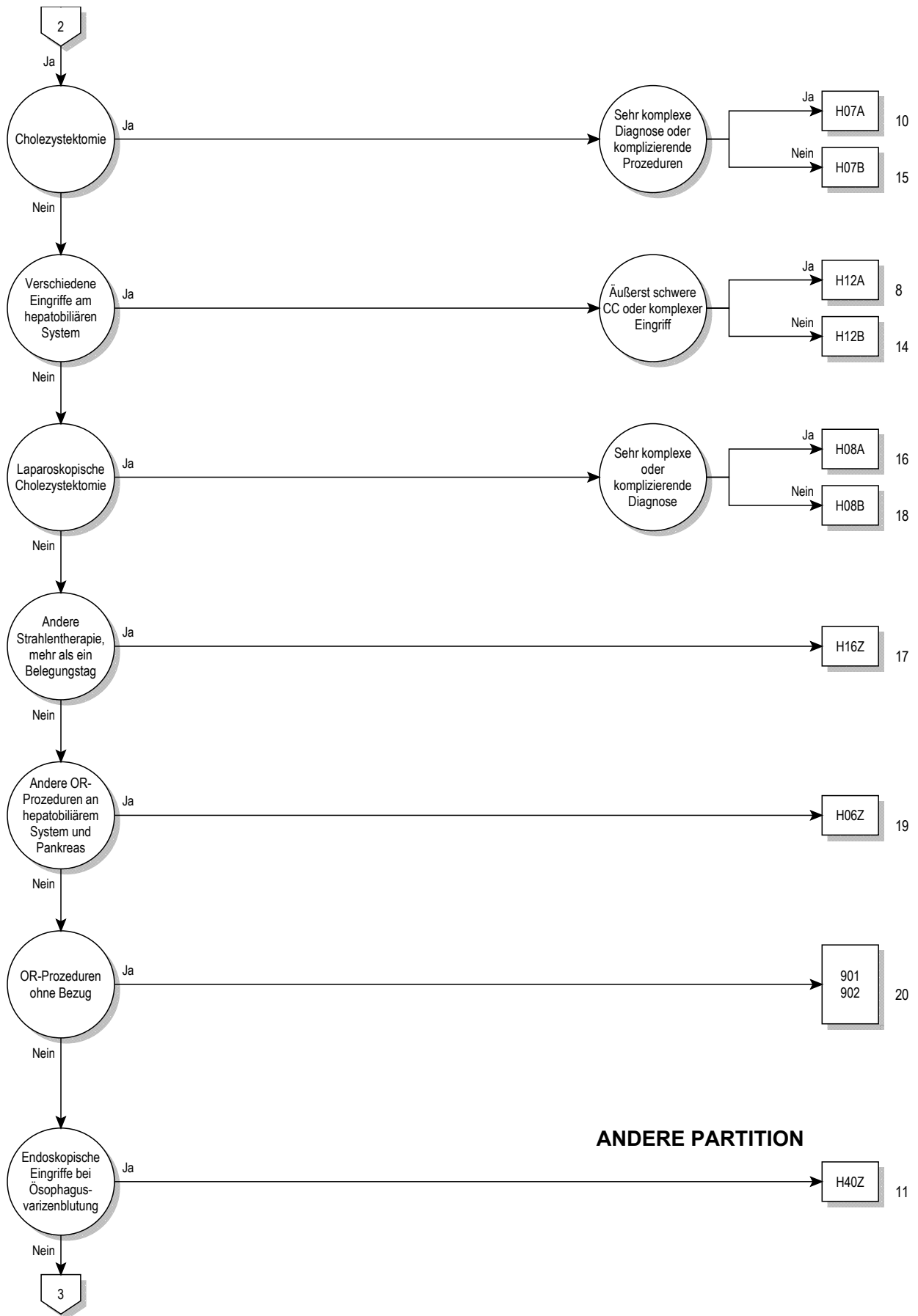

ANDERE PARTITION

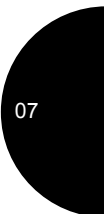
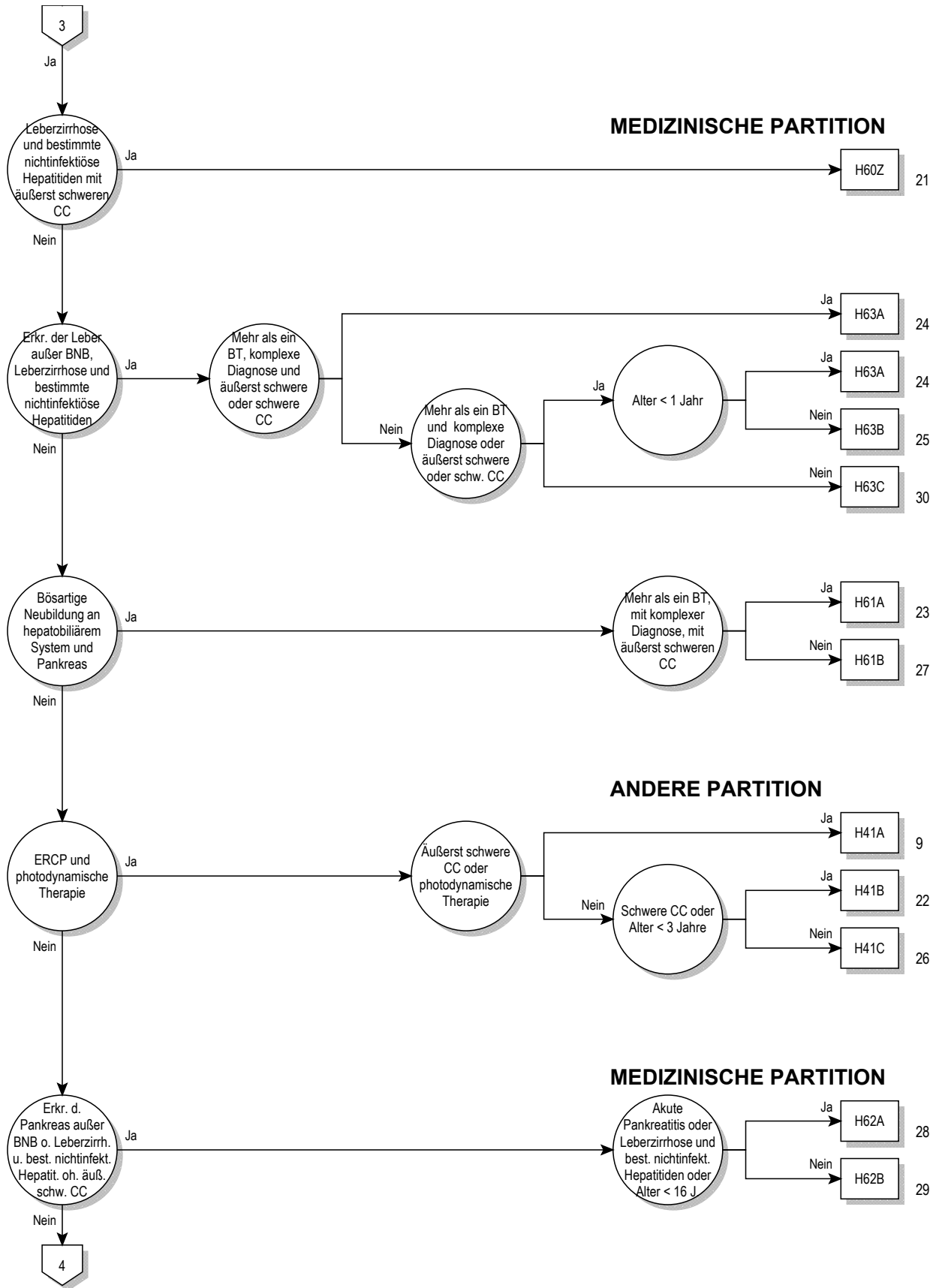



Entscheidungslogik MDC 07

Hauptdiagnose in Tabelle MDC07-0

Hauptdiagnose für MDC 07 (MDC07-0)

A06.4	Leberabszess durch Amöben	K70.2	Alkoholische Fibrose u Sklerose Leber
B15.0	Virushepatitis A mit Coma hepaticum	K70.3	Alkoholische Leberzirrhose
B15.9	Virushepatitis A ohne Coma hepaticum	K70.4	Alkoholisches Leberversagen
B16.0	Akut VirHep B m DeltaVir (Begleitinfekt) u mit Coma hep	K70.9	Alkoholische LeberKH, nnbez
B16.1	Akut VirHep B m DeltaVir (Begleitinfekt) u oh Coma hep	K71.0	Toxische LeberKH m Cholestase
B16.2	Akute Vir-Hep B oh Delta-Virus m Coma hep	K71.1	Toxische LeberKH m Lebernekrose
B16.9	Akut Vir-Hep B oh Delta-Virus u oh Coma hep	K71.2	Toxische LeberKH m akuter Hepatitis
B17.0	Akut Delta-Virus-(Super-)Inf, Hep-B-(Virus-)Träger	K71.3	Tox LeberKH m chron-persistierender Hepatitis
B17.1	Akute Virushepatitis C	K71.4	Toxische LeberKH m chron lobulärer Hepatitis
B17.2	Akute Virushepatitis E	K71.5	Toxische LeberKH m chron-aktiver Hepatitis
B17.8	Sonstige nbez akute Virushepatitis	K71.6	Toxische LeberKH m Hepatitis, aonkl
B17.9	Akute Virushepatitis, nnbez	K71.7	Toxische LeberKH m Fibrose u Zirrhose Leber
B18.0	Chronische Virushepatitis B m Delta-Virus	K71.8	Toxische LeberKH m sonst Affektionen Leber
B18.1	Chronische Virushepatitis B oh Delta-Virus	K71.9	Toxische LeberKH, nnbez
B18.2	Chronische Virushepatitis C	K72.0	Akutes u subakutes Leberversagen
B18.8	Sonstige chronische Virushepatitis	K72.1	Chronisches Leberversagen
B18.9	Chronische Virushepatitis, nnbez	K72.71	Hepatische Enzephalopathie Grad 1
B19.0	Nnbez Virushepatitis m hepatischem Koma	K72.72	Hepatische Enzephalopathie Grad 2
B19.9	Nnbez Virushepatitis oh hepatisches Koma	K72.73	Hepatische Enzephalopathie Grad 3
B26.3	Mumps-Pankreatitis	K72.74	Hepatische Enzephalopathie Grad 4
B58.1	Hepatitis durch Toxoplasmen	K72.79	Hepatische Enzephalopathie, Grad nicht näher bezeichnet
B65.1	Schistosom durch Schistosoma mansoni [Darmbilharz]	K72.9	Leberversagen, nnbez
B66.0	Opisthorchiasis	K73.0	Chronische persistierende Hepatitis, aonkl
B66.1	Clonorchiasis	K73.1	Chronische lobuläre Hepatitis, aonkl
B66.3	Fascioliasis	K73.2	Chronische aktive Hepatitis, aonkl
B66.5	Fasciolopsiasis	K73.8	Sonstige chronische Hepatitis, aonkl
B67.0	Echinococc-granulos-Inf [zyst Echinokok] Leber	K73.9	Chronische Hepatitis, nnbez
B67.5	Echinococc-multilocular-Inf [alveol Echinokok] Leber	K74.0	Leberfibrose
B67.8	Nicht näher bezeichnete Echinokokkose der Leber	K74.1	Lebersklerose
C22.0	Leberzellkarzinom	K74.2	Leberfibrose m Lebersklerose
C22.1	Intrahepatisches Gallengangskarzinom	K74.3	Primäre biliäre Zirrhose
C22.2	Hepatoblastom	K74.4	Sekundäre biliäre Zirrhose
C22.3	Angiosarkom der Leber	K74.5	Biliäre Zirrhose, nnbez
C22.4	Sonstige Sarkome der Leber	K74.6	Sonst u nnbez Zirrhose Leber
C22.7	Sonstige näher bezeichnete Karzinome der Leber	K75.0	Leberabszess
C22.9	Bösartige Neubildung: Leber, nicht näher bezeichnet	K75.1	Phlebitis Pfortader
C23	Bösartige Neubildung der Gallenblase	K75.2	Unspezifische reaktive Hepatitis
C24.0	Bösartige Neubildung: Extrahepatischer Gallengang	K75.3	Granulomatöse Hepatitis, aonkl
C24.1	BNB: Ampulla hepatopancreatica [Ampulla Vateri]	K75.4	Autoimmune Hepatitis
C24.8	BNB: Gallenwege, mehrere Teilbereiche überlappend	K75.8	Sonstige nbez entzündliche Leber-KH
C24.9	Bösartige Neubildung: Gallenwege, nicht näher bezeichnet	K75.9	Entzündliche Leber-KH, nnbez
C25.0	Bösartige Neubildung: Pankreaskopf	K76.0	Fettleber [fettige Degeneration], aonkl
C25.1	Bösartige Neubildung: Pankreaskörper	K76.1	Chronische Stauungsleber
C25.2	Bösartige Neubildung: Pankreasschwanz	K76.2	Zentrale hämorrhagische Lebernekrose
C25.3	Bösartige Neubildung: Ductus pancreaticus	K76.3	Leberinfarkt
C25.4	BNB: Endokriner Drüsenanteil des Pankreas	K76.4	Peliosis hepatis
C25.7	Bösartige Neubildung: Sonstige Teile des Pankreas	K76.5	Venöse okklusive Leber-KH [Stuart-Bras-Synd]
C25.8	BNB: Pankreas, mehrere Teilbereiche überlappend	K76.6	Portale Hypertonie
C25.9	Bösartige Neubildung: Pankreas, nicht näher bezeichnet	K76.7	Hepatorenales Syndrom
C78.7	Sekundäre BNB Leber u intrahepatische Gallengänge	K76.8	Sonstige nbez Leber-KH
D01.5	Carcinoma in situ Leber/Gallenblase/Gallengänge	K76.9	LeberKH, nnbez
D13.4	Gutartige Neubildung Leber	K77.0	LeberKH b aokl infek/parasit KH
D13.5	Gutartige Neubildung extrahepat Gallengänge u Gallenblase	K77.11	Stadium 1 der akuten Leber-Graft-versus-host-KH
D13.6	Gutartige Neubildung Pankreas	K77.12	Stadium 2 der akuten Leber-Graft-versus-host-KH
D18.03	Hämangiom hepatobiliäres System u Pankreas	K77.13	Stadium 3 der akuten Leber-Graft-versus-host-KH
D37.6	NB unsich/unbek Verhalt Leber Gallenbl Gallengänge	K77.14	Stadium 4 der akuten Leber-Graft-versus-host-KH
E80.4	Gilbert-Meulengracht-Syndrom	K77.8	LeberKH b sonst aokl KH
E80.5	Crigler-Najjar-Syndrom	K80.00	GallenblaSt m akuter Cholzyst, oh Ang Gallenwegsobstr
E80.6	Sonstige Störungen Bilirubinstoffwechsel	K80.01	GallenblaSt m akuter Cholzyst, m Gallenwegsobstr
E80.7	Störung Bilirubinstoffwechsel, nnbez	K80.10	GallenblaSt m sonst Cholzyst, oh Ang Gallwegobstr
I81	Pfortaderthrombose	K80.11	GallenblaSt m sonst Cholzyst, m Gallenwegsobstr
I82.0	Budd-Chiari-Syndrom	K80.20	GallenblaSt oh Cholzyst, oh Ang Gallenwegsobstr
K70.0	Alkoholische Fettleber	K80.21	GallenblaSt oh Cholzyst, m Gallenwegsobstr
K70.1	Alkoholische Hepatitis	K80.30	GallengaSt m Cholangitis, oh Ang Gallenwegsobstr

K80.31	GallengaSt m Cholangitis, m Gallenwegsobstr	P35.3	Angeborene Virushepatitis
K80.40	GallengaSt m Cholzyst, oh Ang Gallenwegsobstr	P59.1	Gallepfropf-Syndrom
K80.41	GallengaSt m Cholzyst, m Gallenwegsobstr	P59.2	Neugeborenenikterus d so u nnbez Leberzellschädigung
K80.50	GallengaSt oh Cholang/Cholzyst, oA Gallenwegsobstr	P59.3	Neugeborenenikterus d Muttermilch-Inhibitor
K80.51	GallengaSt oh Cholang/Cholzyst, m Gallenwegsobstr	Q44.0	Agenesie, Aplasie u Hypoplasie Gallenblase
K80.80	Sonst Cholelithiasis, oh Ang Gallenwegsobstr	Q44.1	Sonst angeborene Fehlbildung Gallenblase
K80.81	Sonst Cholelithiasis, m Gallenwegsobstruktion	Q44.2	Atresie Gallengänge
K81.0	Akute Cholezystitis	Q44.3	Angeborene Stenose u Striktur Gallengänge
K81.1	Chronische Cholezystitis	Q44.4	Choledochuszyste
K81.8	Sonstige Formen Cholezystitis	Q44.5	Sonst angeborene Fehlbildung Gallengänge
K81.9	Cholezystitis, nnbez	Q44.6	Zystische Leberkrankheit [Zystenleber]
K82.0	Verschluss Gallenblase	Q44.7	Sonstige angeborene Fehlbildungen Leber
K82.1	Hydrops Gallenblase	Q45.0	Agenesie, Aplasie u Hypoplasie Pankreas
K82.2	Perforation Gallenblase	Q45.1	Pancreas anulare
K82.3	Gallenblasenfistel	Q45.2	Angeborene Pankreaszyste
K82.4	Cholesteatose Gallenblase	Q45.3	Sonst angeb Fehlbild Pankreas u Ductus pancreaticus
K82.8	Sonstige nbez KH Gallenblase	R16.0	Hepatomegalie, aonkl
K82.9	KH Gallenblase, nnbez	R16.2	Hepatomegalie verbunden m Splenomegalie, aonkl
K83.0	Cholangitis	R17	Gelbsucht, nnbez
K83.1	Verschluss Gallengang	R82.2	Bilirubinurie
K83.2	Perforation Gallengang	R93.2	Abnorm Befund bildgeb Diagnostik Leber/Gallenwege
K83.3	Fistel Gallengang	R94.5	Abnorme Ergebnisse Leberfunktionsprüfungen
K83.4	Spasmus Sphinkter Oddi	S36.10	Verletzung Leber, nnbez
K83.5	Biliäre Zyste	S36.11	Prellung u Hämatom Leber
K83.8	Sonstige nbez KH Gallenwege	S36.12	Rißverletzung Leber, nnbez
K83.9	KH Gallenwege, nnbez	S36.13	Leichte Rißverletzung Leber
K85.00	Idiopathische akute Pankreatitis: Oh Angabe Organkompl	S36.14	Mittelschwere Rißverletzung Leber
K85.01	Idiopathische akute Pankreatitis: M Organkompl	S36.15	Schwere Rißverletzung Leber
K85.10	Biliäre akute Pankreatitis: Oh Angabe Organkompl	S36.16	Sonstige Verletzungen Leber
K85.11	Biliäre akute Pankreatitis: M Organkompl	S36.17	Verletzung Gallenblase
K85.20	Alkoholinduzierte akute Pankreatitis: Oh Ang Organkompl	S36.18	Verletzung Gallengang
K85.21	Alkoholinduzierte akute Pankreatitis: M Organkompl	S36.20	Verletzung Pankreas, Teil nnbez
K85.30	Medikamenten-induzierte akute Pankreatitis: OA OrgKompl	S36.21	Verletzung Pankreas, Kopf
K85.31	Medikamenten-induzierte akute Pankreatitis: M Organkompl	S36.22	Verletzung Pankreas, Körper
K85.80	Sonstige akute Pankreatitis: Ohne Angabe Organkompl	S36.23	Verletzung Pankreas, Schwanz
K85.81	Sonst akute Pankreatitis: M Organkompl	S36.29	Verletzung Pankreas, sonst u mehrere Teile
K85.90	Akute Pankreatitis, nnbez: Ohne Angabe Organkompl	T86.40	Akute Funktionsverschlechterung eines Lebertransplantates
K85.91	Akute Pankreatitis, nnbez: M Organkompl	T86.41	Chron Funktionsverschlechterung eines Lebertransplantates
K86.0	Alkoholinduzierte chronische Pankreatitis	T86.49	Sonst u nnbez FunkStör/Versagen/Abstoßung Lebertranspl
K86.1	Sonstige chronische Pankreatitis	T86.82	Versagen u Abstoßung Pankreastransplantat
K86.2	Pankreaszyste	Z22.5	Keimträger Virushepatitis
K86.3	Pseudozyste Pankreas	Z22.6	Keimträger human T-Zell-lymphotr-VirusKH, Typ I [HTLV-1]
K86.8	Sonstige nbez KH Pankreas	Z94.4	Zustand nach Lebertransplantation
K86.9	KH Pankreas, nnbez	Z94.80	Z n hämatopoet StammzTx oh ggw ImmSuppres
K87.0	KH Gallenblase u Gallenwege b aokl KH	Z94.81	Z n hämatopoet StammzTx m ggw ImmSuppres
K87.1	KH Pankreas b aokl KH	Z94.88	Z n sonst Organ-/GewebeTx
K91.5	Postcholezystektomie-Syndrom		

ADRG H01**Eingriffe an Pankreas und Leber und portosystemische Shuntoperationen mit grossem Eingriff oder Strahlentherapie**

Prozedur in Tabelle H01-1 und (Prozedur in Tabelle H01-2 oder Prozedur in Tabelle H01-3)

DRG H01A**Eingriffe an Pankreas und Leber und portosystemische Shuntoperationen mit grossem Eingriff oder Strahlentherapie, mit komplexem Eingriff**

Prozedur in Tabelle H01-4

DRG H01B**Eingriffe an Pankreas und Leber und portosystemische Shuntoperationen mit grossem Eingriff oder Strahlentherapie, ohne komplexen Eingriff****Prozedur H01-1**

39.1↔	Intra-abdominaler venöser Shunt	50.22.20↔	Partielle Hepatektomie, Endozystenresektion, offen chir
50.0↔	Hepatotomie	50.22.21↔	Partielle Hepatektomie, Endozystenresektion, laparoskopisch
50.21↔	Marsupialisation einer Leberläsion	50.22.30↔	Partielle Hepatektomie, Keilresektion, offen chirurgisch
50.22.00↔	Partielle Hepatektomie, n.n.bez.	50.22.31↔	Partielle Hepatektomie, Keilresektion, laparoskopisch
50.22.10↔	Prt Hptkt, Prk Prt Hptkt (Lk Exz, Endzstnrskti, Keilrs)	50.22.40↔	Partielle Hepatektomie, Resektion eines Lebersegments

50.22.41↔	Part Hepatekt, Res mehr Ni zusammenhängender Leberseg	52.01.22↔	Transduodenale Drainage einer Pankreaszyste, offen chir
50.22.42↔	Part Hepatekt, Part Hepatekt zur Transplantation	52.01.23↔	Transduodenale Drainage einer Pankreaszyste, laparoskop
50.22.99↔	Partielle Hepatektomie, sonstige	52.09.00↔	Sonstige Pankreatotomie, n.n.bez.
50.23↔	Offene Exzision von Läsion oder Gewebe an der Leber	52.09.10↔	Sonstige Pankreatotomie, Inzision des Pankreas
50.25↔	Laparoskop Exzision von Läsion oder Gewebe an der Leber	52.09.11↔	Sonst Pankreatotomie, Inzision des Ductus pancreaticus
50.26↔	Sonstige und Ni näh bez Exz von Läs oder Gew an d Leb	52.09.99↔	Sonstige Pankreatotomie, sonstige
50.29.00↔	Sonstige Destruktion einer Läsion der Leber, n.n.bez.	52.22.00↔	Sonst Exs o Des v Läs n o Gewb a Pank u Dc panc,n.n.bez.
50.29.10↔	Perkutane Destruktion einer Läsion der Leber, n.n.bez.	52.22.99↔	Sonst Exs o Des v Läs n o Gewb a Pank u Duc pancr, sonst
50.29.11↔	Prkt Destrukt e Läsion dr Leber durch Alkhinjekt	52.3↔	Marsupialisation einer Pankreaszyste
50.29.12↔	Prkt Destrukt e Läsion dr Leber durch Thermthp	52.4↔	Interne Drainage einer Pankreaszyste
50.29.13↔	Prkt Destrukt e Läsion dr Leber durch Kyrothp	52.51.00↔	Proximale Pankreatektomie, n.n.bez.
50.29.14↔	Prkt Destrukt e Läsion dr Leber durch Laser	52.51.10↔	Proximale Pankreatektomie, pyloruserhaltend
50.29.19↔	Perkutane Destruktion einer Läsion der Leber, sonstige	52.51.20↔	Proximale Pankreatektomie, duodenumhaltend
50.29.99↔	Sonstige Destruktion einer Läsion der Leber, sonstige	52.51.99↔	Proximale Pankreatektomie, sonstige
50.3x.00↔	Lobektomie der Leber, n.n.bez.	52.52↔	Kaudale Pankreatektomie
50.3x.01↔	Lobekt / Hemihepekt / Res mehr Leberseg, auss zur Tx	52.53↔	Radikale subtotale Pankreatektomie
50.3x.08↔	Sgmntsrktion, S o n.n.bez. Ant Lbrsrktion, auss z Tx	52.59↔	Sonstige partielle Pankreatektomie
50.3x.11↔	Lbkt / Hmhptk / Rs mhr Lbrsg, z Lbndrgnspnd	52.6x.00↔	Totale Pankreatektomie, n.n.bez.
50.3x.18↔	So o n.n.bez. Anat Leberresektion, zur Transplantation	52.6x.99↔	Totale Pankreatektomie, sonstige
50.4x.00↔	Totale Hepatektomie, n.n.bez.	52.7↔	Radikale Pankreatikoduodenektomie
50.4x.99↔	Totale Hepatektomie, sonstige	52.82↔	Homotransplantat des Pankreas
50.61.00↔	Verschluss einer Leberverletzung, n.n.bez.	52.83.00↔	Heterotransplantat des Pankreas, n.n.bez.
50.61.10↔	Verschluss einer Leberverletzung, durch Naht	52.83.10↔	Hltrx d Pnkr, Rtx e Pnkreasgmnts w dss stt Afnh
50.61.11↔	Verschluss einer Leberverletzung, durch Tamponade	52.83.11↔	Heterotx d Pnkr, Retx d Pnkr während dess stat Aufnh
50.61.12↔	Verschluss einer Leberverletzung, durch Omentumplastik	52.83.99↔	Heterotransplantat des Pankreas, sonstige
50.61.99↔	Verschluss einer Leberverletzung, sonstige	52.92↔	Sondierung des Ductus pancreaticus
51.33↔	Anastomose zwischen Gallenblase und Pankreas	52.95.00↔	Sonstige Operation am Pankreas, n.n.bez.
51.95.20↔	Entfernen e Endoprothese aus d Gallengang, offen chir	52.95.10↔	Extrakt von Stein(en) aus d Duct pancr, offen chir
51.95.21↔	Entfernen e Endoprothese aus dem Gallengang, laparoskop	52.95.11↔	Extrakt von Stein(en) aus d Duct pancr, laparask
51.99.20↔	So Op an d Gllwg, Enl o Wh e N slbpx Stn Prt, off chr	52.95.20↔	Dilatation des Ductus pancreaticus, laparoskopisch
51.99.21↔	So Op an d Gllwg, Enl o Wh v mr n slbpx Stn Prt, off chr	52.95.30↔	Einlage einer Drainage in den Pankreasgang, offen chir
51.99.30↔	So Op an d Gllwg, Enl o Wh e N slbpx Stn Prt, lapsk	52.95.31↔	Einlage einer Drain in D Pankreasgang, laparoskopisch
51.99.31↔	So Op an d Gllwg, Enl o Wh v mr N slbpx Stn Prt, lapsk	52.95.40↔	Enl o Wchs e N slbpx Stnt (Prth) i D Pnkrng, offn chr
51.99.40↔	So Op an d Gllwg, Enl o Wh e slbpx Stn Prt, off chr	52.95.41↔	Enl o Wchs e N slbpx Stnt (Prth) i D Pnkrng, lprsk
51.99.41↔	So Op an d Gllwg, Enl o Wh v 2 slbpx Stn Prt, off chr	52.95.50↔	Enl o Wchs e slbpx Stnt (Prth) i D Pnkrng, offn chr
51.99.42↔	So Op an d Gllwg, Enl o Wh v 3 slbpx Stn Prt, off chr	52.95.51↔	Enl o Wchs e slbpx Stnt (Prth) i D Pnkrng, lprsk
51.99.43↔	So Op an d Gllwg, Enl o Wh v 4 slbpx Stn Prt, off chr	52.95.60↔	Plastische Rekonstruktion d Duct pancr, laparask
51.99.44↔	So Op an d Gllwg, Enl o Wh v 5 slbpx Stn Prt, off chr	52.95.70↔	Plastische Rekonstruktion des Pankreas
51.99.45↔	So Op an d Gllwg, El o Wh v 6 o mr slbpx Stn Prt, off chr	52.95.90↔	Sonstige endoskopische Operation am Pankreas
51.99.50↔	So Op an d Gllwg, Enl o Wchs e slbpx Stnt (Prth), lapsk	52.95.99↔	Sonstige Operation am Pankreas, sonstige
51.99.51↔	So Op an d Gllwg, Enl o Wh v 2 slbpx Stn Prt, lapsk	52.96↔	Anastomose des Pankreas
51.99.52↔	So Op an d Gllwg, Enl o Wh v 3 slbpx Stn Prt, lapsk	52.99.00↔	Sonstige offene Operation am Pankreas, n.n.bez.
51.99.53↔	So Op an d Gllwg, Enl o Wh v 4 slbpx Stn Prt, lapsk	52.99.10↔	Sonstige off Op a Pankreas, Dilat d Duct pancr
51.99.54↔	So Op an d Gllwg, Enl o Wh v 5 slbpx Stn Prt, lapsk	52.99.20↔	Sonstige off Op a Pankr, Plast Reko d Duct pancr
51.99.55↔	So Op an d Gllwg, Enl o Wh v 6 o mr slbpx Stn Prt, lapsk	52.99.99↔	Sonstige offene Operation am Pankreas, sonstige
52.01.12↔	Transgastrale Drainage einer Pankreaszyste, offen chir	54.94↔	Formung eines peritoneovaskulären Shunts
52.01.13↔	Transgastrale Drainage einer Pankreaszyste, laparoskop	54.99.80↔	Eins v Kath u autm.prgmb u wafldb Pmp z kont Asztdrg

Prozedur H01-2

50.3x.00↔	Lobektomie der Leber, n.n.bez.	52.51.99↔	Proximale Pankreatektomie, sonstige
50.3x.01↔	Lobekt / Hemihepekt / Res mehr Leberseg, auss zur Tx	52.53↔	Radikale subtotale Pankreatektomie
52.51.00↔	Proximale Pankreatektomie, n.n.bez.	52.6x.00↔	Totale Pankreatektomie, n.n.bez.
52.51.10↔	Proximale Pankreatektomie, pyloruserhaltend	52.6x.99↔	Totale Pankreatektomie, sonstige
52.51.20↔	Proximale Pankreatektomie, duodenumhaltend	52.7↔	Radikale Pankreatikoduodenektomie

Prozedur H01-3

92.20↔	Infusion von flüssigem Radioisotop	92.23.02↔	Telekobaltgerät 3 bis 4 Bestrahlungsfelder
92.21.00↔	Oberflächenstrahlentherapie: n.n.bez.	92.23.03↔	Telekobaltgerät mehr als 4 Bestrf oder 3Dgepl Bestr
92.21.01↔	Oberflächenstrahlentherapie: Bis zu 2 Bestrahlungsfeldern	92.23.08↔	Hochvoltstrahlentherapie: andere Isotope
92.21.02↔	Oberflächenstrahlentherapie: Mehr als 2 Bestrahlungsfelder	92.23.09↔	Telekobaltgerät, Sonstige
92.22.00↔	Orthovstrth: n.n.bez. Orthovstrth: n.n.bez.	92.24.00↔	Teleradioth mit Photonen, Linearbeschleuniger, n.n.bez.
92.22.01↔	Orthovoltstrahlentherapie: Bis zu 2 Bestrahlungsfeldern	92.24.01↔	Teleradth m Phot, Linbesch, Großfeldbestrahlung
92.22.02↔	Orthovoltstrahlentherapie: Mehr als 2 Bestrahlungsfelder	92.24.02↔	Teleradth m Phot, Linbesch, Halbkörperbestrahlung
92.22.11↔	Intraoperative Röntgenstrahlentherapie, bis 300 kV	92.24.03↔	Teleradth m Phot, Linbesch, Ganzkörperbestrahlung
92.22.12↔	Intraoperative Röntgenstrahlentherapie, 300 kV - < 1 MV	92.24.04↔	Teleradiotherapie m Phot, Linbesch, Intraop Strahlth
92.22.19↔	Intraoperative Röntgenstrahlentherapie, sonstige	92.24.09↔	Teleradiotherapie mit Photonen, Linearbeschleuniger, sonst
92.23.00↔	Hochvoltstrahlentherapie, n.n.bez.	92.24.11↔	Tlrdth m Pht, Lnbsch, bs z 2 Bstrf: M bldgst Enst
92.23.01↔	Telekobaltgerät bis zu 2 Bestrahlungsfelder	92.24.12↔	Tlrdth m Pht, Lnbsch, mhr als 2 Bstrf: M bldgst Enst

92.24.13↔	Tlrth m Pht, Lnbsch, 3Dgpl Bstr: M bldgst Enst	92.29.23↔	Intrst Brchyth m Vmpl v entfb Str i mhr Ebnn, hh Dssl
92.24.14↔	Tlrth m Pht, Lnbsch, intmd Rdiath: M bldgst Enst	92.29.24↔	Brchyth m Impl v entfb Strhl i mehr Ebn, hohe Lstg,intop
92.24.21↔	Tlrth m Pht, Lnbsch, bs z 2 Bstrf: Oh bldgst Enst	92.29.29↔	Intrst Brchyth m Vmpl v entfb Str i mhr Ebnn, so
92.24.22↔	Tlrth m Pht, Lnbsch, mhr als 2 Bstrf: Oh bldgst Enst	92.29.31↔	Intrst Brchyth m Implnt v prm Str, bs z 10 Quelln
92.24.23↔	Tlrth m Pht, Lnbsch, 3Dgpl Bstr: Oh bldgst Enst	92.29.32↔	Intrst Brchyth m Implnt v prm Str, v 10 bs 15 Quelln
92.24.24↔	Tlrth m Pht, Lnbsch, intmd Rdiath: Oh bldgst Enst	92.29.33↔	Intrst Brchyth m Implnt v prm Str, v 16 bs 20 Quelln
92.24.30↔	Tlrth m Pht: hchkmplx Rdiath m spezialisier Assttng	92.29.34↔	Intrst Brchyth m Implnt v prm Str, v 21 bs 25 Quelln
92.25.00↔	Teleradioth mit Elektronen, Linearbeschleuniger, n.n.bez.	92.29.35↔	Intrst Brchyth m Implnt v prm Str, v 26 bs 30 Quelln
92.25.01↔	Teleradth m Elekt, Linbesch, Großfeldbestrahlung	92.29.36↔	Intrst Brchyth m Implnt v prm Str, v 31 bs 35 Quelln
92.25.02↔	Teleradth m Elekt, Linbesch, Halbkörperbestrahlung	92.29.37↔	Intrst Brchyth m Implnt v prm Str, v 36 bs 40 Quelln
92.25.03↔	Teleradth m Elekt, Linbesch, Ganzkörperbestrahlung	92.29.38↔	Intrst Brchyth m Implnt v prm Str, v 41 bs 45 Quelln
92.25.04↔	Teleradiotherapie m Elekt, Linbesch, Intraop Strahlth	92.29.39↔	Intrst Brchyth m Implnt v prm Str, v 46 bs 50 Quelln
92.25.09↔	Teleradiotherapie mit Elektronen, Linearbeschleuniger, sonst	92.29.3a↔	Intrst Brchyth m Implnt v prm Str, v 51 bs 55 Quelln
92.25.11↔	Teleradiotherapie m Elekt, Linbesch, m bildgest Einst	92.29.3b↔	Intrst Brchyth m Implnt v prm Str, v 56 bs 60 Quelln
92.25.12↔	Tlrth m Elkt, Lnbsch, bs z 2 Bstrf, m bldgst Enst	92.29.3c↔	Intrst Brchyth m Implnt v prm Str, v 61 bs 65 Quelln
92.25.13↔	Tlrth m Elkt, Lnbsch, mhr als 2 Bstrf, m bldgst Enst	92.29.3d↔	Intrst Brchyth m Implnt v prm Str, v 66 bs 70 Quelln
92.25.14↔	Tlrth m Elkt, Lnbsch, 3Dgpl Bstr, m bldgst Enst	92.29.3e↔	Intrst Brchyth m Implnt v prm Str, mhr als 70 Quelln
92.25.15↔	Tlrth m Elkt, Lnbsch, intmd Rdiath, m bldgst Enst	92.29.40↔	Brachytherapie mit Oberflächenapplikatoren, n.n.bez.
92.25.21↔	Tlrth m Elkt, Lnbsch, bs z 2 Bstrf, oh bldgst Enst	92.29.49↔	Brachytherapie mit Oberflächenapplikatoren, sonstige
92.25.22↔	Tlrth m Elkt, Lnbsch, mhr als 2 Bstrf, oh bldgst Enst	92.29.51↔	Entf von umschl Radion o inaktiven Appl unt Anästhesie
92.25.23↔	Tlrth m Elkt, Lnbsch, 3Dgpl Bstr, oh bldgst Enst	92.29.60↔	Knstr u Anp v Fx u Bhdhlf b Strhlth, Fxvrr, n.n.bz.
92.25.24↔	Tlrth m Elkt, Lnbsch, intmd Rdiath, oh bldgst Enst	92.29.61↔	Knstr u Anp v Fx u Bhdhlf b Strhlth, Fxvrr, einf
92.26.00↔	Teleradiotherapie mit anderen Partikelstrahlen, n.n.bez.	92.29.62↔	Knstr/Anp v Fx u Bhdhlf b Strhlth, Fxvrr, mit Schwierigkgrd
92.26.10↔	Protonentherapie, bis zu 2 Bestrf, oh bildgest Einst	92.29.63↔	Knstr u Anp v Fx u Bhdhlf b Strhlth, Fxvrr, kmpl
92.26.11↔	Protonentherapie, bis zu 2 Bestrf, mit bildgest Einst	92.29.64↔	Konstr u Anp von Fix u Bhdhlf b Strahlth, Bhdhlf
92.26.20↔	Prtntnrprie, mhr als 2 Bstrf, oh bldgst Enst	92.29.65↔	Knstr/Anp v Fx u Bhdhlf b Strhlth, indiv Blöck o MLC
92.26.21↔	Prtntnrprie, mhr als 2 Bstrf, m bldgst Enst	92.29.69↔	Konstr und Anp von Fix und Bhdhlf b Strahlth, so
92.26.99↔	Teleradiotherapie mit anderen Partikelstrahlen, sonst	92.29.70↔	Bestrsim für externe Bestr und Brachyth, n.n.bez.
92.27.00↔	Imp/Eins radak Elm (Brchyth m umschl Rdion), Körper, S o nnbz	92.29.71↔	Bstrsm f ext Bstr u Brchyth: CTgst Sm f d ext Bstr
92.27.10↔	Imp/Eins radak Elm (Brchyth m umschl Rdion), w Geschl, nnbz	92.29.72↔	Bstrsm f ext Bstr u Brchyth, CTgst Sm f d Brchyth
92.27.11↔	Imp o Eins rdioakt Elm (Brchyth m umschl Rdion), intraut	92.29.73↔	Bstrsm f ext Bstr u Brchyth, Fldfstl m Sm, oh 3DPln
92.27.12↔	Imp o Eins rdioakt Elm (Brchyth m umschl Rdion), intrvg	92.29.74↔	Bstrsm f ext Bstr u Brchyth, Fldfstl m Sm, m 3DPln
92.27.13↔	Imp/Eins radak Elm (Brchyth m umschl Rdion), intu u intv kmb	92.29.79↔	Bestrsim für externe Bestr und Brachyth, Sonstige
92.27.21↔	Imp o Eins rdioakt Elm (Brchyth m umschl Rdion), Körper	92.29.80↔	Bestrpl für perkutane Bestr und Brachyth, n.n.bez.
92.27.22↔	Imp/Eins radak Elm (Brchyth m umschl Rdion), intrktivär	92.29.81↔	Bstrpl f Prkt Bstr u Brchyth, Bstrpl f d intmd Rdiath
92.27.23↔	Imp/Eins radak Elm (Brchyth m umschl Rdion), intrlmnl	92.29.82↔	Bstrpl f Prkt Bstr u Brchyth, Bstrpl m Fsion v CT u MRTBldm
92.27.30↔	Imp o Eins rdioakt Elm (Brchyth m umschl Rdion), Gf nnbz	92.29.83↔	Bstrpl f Prkt Bstr u Brchyth, Bstrpl f d Brchyth, Mtt
92.27.31↔	Imp/Eins radak Elm (Brchyth m umschl Rdion), Kmrgrfäss	92.29.84↔	Bstrpl f Prkt Bstr u Brchyth, Bstrpl f d Brchyth, kmpl
92.27.39↔	Imp o Eins rdioakt Elm (Brchyth m umschl Rdion), so Gf	92.29.85↔	Bstrpl f Prkt Bstr u Brchyth, Bstrpl oh indiv Dsspl
92.27.40↔	Impl o Eins rdakti Elem(Brachy m Radionklid), intraop	92.29.86↔	Bstrpl f Prkt Bstr u Brchyth, Bstrpl f Prkt Bstr, m ind Dsspl
92.27.70↔	Radioaktive Moulagen, n.n.bez.	92.29.87↔	Bstrpl f Prkt Bstr u Brchyth, Bstrpl m Fsion v CT u PETBldm
92.27.71↔	Rdioakt Moulgn: Knstr u Appl v obrfl rdioaktvn Moulgn	92.29.88↔	Bstrpl f Prkt Bstr u Brchyth, Bstrpl m Fsion v CT, MRT u PETBldm
92.27.72↔	Rdioakt Moulgn: Knstr u Appl v N auf d Körper vrw Appl	92.29.89↔	Bestrpl für perkutane Bestr und Brachyth, sonstige
92.27.73↔	Radioakt Moulagen: Konstr u Appl v Augenapplikatoren	92.30.00↔	Stereotaktische Bestrahlung, einzeitig, n.n.bez.
92.27.79↔	Radioaktive Moulagen, sonstige	92.30.01↔	Stereotaktische Bestrahlung, einzeitig: Zerebral, n.n.bez.
92.28.00↔	Injektion oder Instillation von Radioisotopen, n.n.bez.	92.30.02↔	Stereotaktische Bestrahlung, einzeitig: Extrazerebral, n.n.bez.
92.28.01↔	Instillation von offenen Radionukliden in Gelenke	92.30.20↔	Stereot Bestr, einzeit: Zerebral, intmod Radioth
92.28.02↔	Rdiojth bs 1,2 GBq I131: Oh Gb v rkmb Thyreotr (rhTSH)	92.30.21↔	Streot Bstr, einzeit: Zrb, intmd Bgnbstr (IMAT)
92.28.03↔	Rdiojth bs 1,2 GBq I131: M Gb v rkmb Thyreotr (rhTSH)	92.30.22↔	Stereot Bestr, einzeit: Zerebral, bildgest Einst
92.28.04↔	Rdiojth üb 1,2 bs u 5 GBq I131: Oh Gb rkmb Thyreotr (rhTSH)	92.30.30↔	Stereot Bestr, einzeit: Extrazer, intmod Radioth
92.28.05↔	Rdiojth üb 1,2 bs u 5 GBq I131: M Gb rkmb Thyreotr (rhTSH)	92.30.31↔	Streot Bstr, einzeit: Extrzr, intmd Bgnbstr (IMAT)
92.28.06↔	Rdiojth m 5 u mhr GBq I131: Oh Gb rkmb Thyreotr (rhTSH)	92.30.32↔	Stereot Bestr, einzeit: Extrazer, bildgest Einst
92.28.07↔	Rdiojth m 5 u mhr GBq I131: M Gb rkmb Thyreotr (rhTSH)	92.30.99↔	Stereotaktische Bestrahlung, einzeitig, sonstige
92.28.11↔	Therapie mit offenen Radionukliden bei Knochenmetastasen	92.31.00↔	Radiochirurgie mit Photonen n.n. bez., zerebral
92.28.12↔	Intrvnös plliatv Schmrzth m off Rdion b Knchnmstsn	92.31.10↔	Radiochirurgie mit Photonen n.n. bez., extrazerebral
92.28.13↔	Radiorezeptorthherapie m DOTA-konjug Somatostatn-Analoga	92.32.00↔	Mehrquellige Photon-Radiochirurgie, n.n.bez.
92.28.20↔	Radioimmuntherapie mit 90Y-Ibritumomab-Tiuxetan, parenteral	92.32.01↔	Mehrquellige Photon-Radiochirurgie: Gamma-knife
92.28.21↔	Gabe von Jod-131-MIBG (Metajodbenzylguanidin) parenteral	92.33.00↔	Teilchen-Radiochirurgie, n.n.bez.
92.28.31↔	Sel Intravask Radiochemoembolisation m I131Lipiodol	92.33.01↔	And Hochvstrth: Stereot Bestr, einzeit, zerebral
92.28.32↔	SIRT d Emb v Yttrium90mkerierrn Mkrsphäm	92.33.11↔	And Hochvstrth: Stereot Bestr, einzeit, Extrazer
92.28.33↔	Endovaskuläre Brachytherapie mit Rhenium-188	92.39.01↔	And Hochvstrth, Stereot Bestr, frakt,zereb, n.n.bez.
92.29.00↔	Brachytherapie mit umschlossenen Radionukliden, n.n. bez.	92.39.11↔	And Hchvstrth, Streot Bstr, frkt, Extrzr, n.n.bz.
92.29.09↔	Brachytherapie mit umschlossenen Radionukliden, sonst	92.39.20↔	And Hchvstrth, Streot Bstr, frkt: zrb, intmd Rdiath
92.29.11↔	Intrst Brchyth m Implnt v entfb Str i e Ebn, nied Dssl	92.39.21↔	And Hchvstrth, Streot Bstr, frkt: zrb, intmd Bgnbstr (IMAT)
92.29.12↔	Intrst Brchyth m Impl entfb Str i e Eb, gp Dssl (Plsd ds rt)	92.39.22↔	And Hchvstrth, Streot Bstr, frkt: zrb, bldgst Enst
92.29.13↔	Intrst Brchyth m Implnt v entfb Str i e Ebn, hh Dssl	92.39.29↔	And Hochvstrth, Stereot Bestr, frakt, zerebral, so
92.29.19↔	Interst Brachyth m Implant von entfb Str i e Ebene, so	92.39.30↔	And Hchvstrth, Streot Bstr, frkt: Extrzr, intmd Rdiath
92.29.21↔	Intrst Brchyth m Vmpl v entfb Str i mhr Ebnn, nied Dssl	92.39.31↔	And Hchvstrth, Streot Bstr, frkt: Extrzr, intmd Bgnbstr (IMAT)
92.29.22↔	Intrst Brchyth m Vmpl entfb Str i mhr Eb, gp Dssl (Plsd ds rt)		

92.39.32↔ And Hchvstrth, Stroot Bstr, frkt: Extrzr, bldgst Enst
92.39.39↔ And Hochvstrth, Stereot Bestr, frakt, Extrazer, so

92.41↔ Intraoperative Strahlentherapie mit Elektronen

Prozedur H01-4

34.84↔ Sonstige plastische Rekonstruktion am Zwerchfell
38.16.00↔ Endarterektomie von abdominalen Arterien, n.n.bez.
38.16.10↔ Endarterektomie von viszeralen Arterien, n.n.bez.
38.16.11↔ Endarterektomie des Truncus coeliacus
38.16.12↔ Endarterektomie der A. gastrica
38.16.13↔ Endarterektomie der A. hepatica
38.16.14↔ Endarterektomie der A. lienalis
38.16.15↔ Endarterektomie der A. renalis
38.16.16↔ Endarterektomie der A. mesenterialis
38.16.17↔ Endarterektomie der A. lumbalis
38.16.18↔ Endarterektomie der A. iliaca
38.16.19↔ Endarterektomie von viszeralen Arterien, sonstige
38.16.99↔ Endarterektomie von abdominalen Arterien, sonstige
38.36.00↔ Resektion von abdominalen Arterien mit Anastomose, n.n.bez.
38.36.10↔ Resektion von viszeralen Arterien mit Anastomose, n.n.bez.
38.36.11↔ Resektion des Truncus coeliacus mit Anastomose
38.36.12↔ Resektion der A. gastrica mit Anastomose
38.36.13↔ Resektion der A. hepatica mit Anastomose
38.36.14↔ Resektion der A. lienalis mit Anastomose
38.36.15↔ Resektion der A. renalis mit Anastomose
38.36.16↔ Resektion der A. mesenterialis mit Anastomose

38.36.17↔ Resektion der A. iliaca mit Anastomose
38.36.19↔ Resektion von viszeralen Arterien mit Anastomose, sonst
38.36.99↔ Resektion von abdominalen Arterien mit Anastomose, sonst
38.37.00↔ Resektion von abdominalen Venen mit Anastomose, n.n.bez.
38.37.10↔ Resektion von tiefen abdomin Venen mit Anastomose, n.n.bez.
38.37.11↔ Resektion der V. cava inferior mit Anastomose
38.37.12↔ Resektion der V. iliaca mit Anastomose
38.37.19↔ Resektion von tiefen abdomin Venen mit Anastomose, sonst
38.37.99↔ Resektion von abdominalen Venen mit Anastomose, sonst
38.46↔ Resektion von abdominalen Arterien mit Ersatz
38.47.00↔ Resektion von abdominalen Venen mit Ersatz, n.n.bez.
38.47.10↔ Resektion von tiefen abdominalen Venen mit Ersatz, n.n.bez.
38.47.11↔ Resektion der V. cava inferior mit Ersatz
38.47.12↔ Resektion der V. iliaca mit Ersatz
38.47.19↔ Resektion von tiefen abdominalen Venen mit Ersatz, sonst
38.47.99↔ Resektion von abdominalen Venen mit Ersatz, sonstige
51.37↔ Anastomose zw Ductus hepaticus und Gastrointestinaltrakt
51.39↔ Sonstige Gallenganganastomose
55.51.00↔ Nephroureterektomie, n.n.bez.
55.51.01↔ Nephroureterektomie, ausser zur Transplantation
55.51.99↔ Nephroureterektomie, sonstige

07
H02

ADRG H02

Komplexe Eingriffe an Gallenblase und Gallenwegen

Prozedur in Tabelle H02-2

DRG H02A

Komplexe Eingriffe an Gallenblase und Gallenwegen bei bösartiger Neubildung oder mit äusserst schweren CC

Diagnose in Tabelle H02-1 oder PCCL > 3

DRG H02B

Komplexe Eingriffe an Gallenblase und Gallenwegen ausser bei bösartiger Neubildung, ohne äusserst schwere CC

Diagnose H02-1

C22.0	Leberzellkarzinom	C24.8	BNB: Gallenwege, mehrere Teilbereiche überlappend
C22.1	Intrahepatisches Gallengangskarzinom	C24.9	Bösartige Neubildung: Gallenwege, nicht näher bezeichnet
C22.2	Hepatoblastom	C25.0	Bösartige Neubildung: Pankreaskopf
C22.3	Angiosarkom der Leber	C25.1	Bösartige Neubildung: Pankreaskörper
C22.4	Sonstige Sarkome der Leber	C25.2	Bösartige Neubildung: Pankreasschwanz
C22.7	Sonstige näher bezeichnete Karzinome der Leber	C25.3	Bösartige Neubildung: Ductus pancreaticus
C22.9	Bösartige Neubildung: Leber, nicht näher bezeichnet	C25.4	BNB: Endokriner Drüsenanteil des Pankreas
C23	Bösartige Neubildung der Gallenblase	C25.7	Bösartige Neubildung: Sonstige Teile des Pankreas
C24.0	Bösartige Neubildung: Extrahepatischer Gallengang	C25.8	BNB: Pankreas, mehrere Teilbereiche überlappend
C24.1	BNB: Ampulla hepatopancreatica [Ampulla Vateri]	C25.9	Bösartige Neubildung: Pankreas, nicht näher bezeichnet

Prozedur H02-2

51.31↔	Anastomose zwischen Gallenblase und hepatischen Gängen	51.43↔	Einsetzen eines choledhepat Katheters zur Dekompr
51.32↔	Anastomose zwischen Gallenblase und Darm	51.69↔	Exzision eines anderen Gallengangs
51.34↔	Anastomose zwischen Gallenblase und Magen	51.71↔	Einfache Naht am Ductus choledochus
51.35↔	Sonstige Anastomose der Gallenblase	51.72↔	Choledochoplastik
51.36↔	Choledochoenterostomie	51.79↔	Plastische Rekonstruktion anderer Gallenwege
51.37↔	Anastomose zw Ductus hepaticus und Gastrointestinaltrakt	51.94↔	Revision einer Gallenwegsanastomose
51.39↔	Sonstige Gallenganganastomose		

ADRG H05 Laparotomie und mässig komplexe Eingriffe an Gallenblase und Gallenwegen

Prozedur in Tabelle H05-1 oder Prozedur in Tabelle H05-2

DRG H05Z Laparotomie und mässig komplexe Eingriffe an Gallenblase und Gallenwegen**Prozedur H05-1**

54.11↔	Probepaparotomie	54.19.00↔	Sonstige Laparotomie, n.n.bez.
54.12.00↔	Relaparotomie, n.n.bez.	54.19.10↔	Sonstige Laparotomie, Laparotomie mit Drainage
54.12.10↔	Relaparotomie, Second-look-Laparotomie	54.19.99↔	Sonstige Laparotomie, sonstige
54.12.99↔	Relaparotomie sonstige		

Prozedur H05-2

51.02↔	Cholezystostomie durch Trokar	51.89↔	Sonstige Operationen am Sphincter Oddii
51.03↔	Sonstige Cholezystostomie	51.91↔	Versorgung einer Gallenblasenverletzung
51.04↔	Sonstige Cholezystotomie	51.92↔	Verschluss einer Cholezystostomie
51.41↔	Exploration des Ductus choledochus zur Steinentfernung	51.93↔	Verschluss einer anderen Gallenistel
51.42↔	Explor d Duct choledoch zur Behebung e and Obstruktion	51.94↔	Revision einer Gallenwegs Anastomose
51.49↔	Inzision anderer Gallengänge zur Behebung einer Obstruktion	51.99.00↔	Sonstige Operation an den Gallenwegen, n.n.bez.
51.51↔	Exploration des Ductus choledochus	51.99.10↔	Extraktion von Steinen aus anderen Gallengängen
51.59↔	Inzision eines anderen Gallengangs	51.99.11↔	Destruktion an den Gallengängen
51.61↔	Exzision eines Zystikusrestes	51.99.12↔	Einlage einer Drainage in den Gallengang
51.62↔	Exz d Amp Vateri (mit Reimplantation d Duct choledoch)	51.99.13↔	Blutstillung an den Gallengängen
51.63↔	Sonstige Exzision am Ductus choledochus	51.99.14↔	Revision an den Gallengängen
51.69↔	Exzision eines anderen Gallengangs	51.99.91↔	Sonstige Rekonstruktion der Gallenwegen
51.81↔	Dilatation des Sphincter Oddii	51.99.99↔	Sonstige Operation an den Gallenwegen, sonstige
51.83↔	Plastische Rekonstruktion des Sphincter pancreaticus		

ADRG H06 Andere OR-Prozeduren an hepatobiliärem System und Pankreas

Mindestens eine Prozedur in Tabelle H06-1

DRG H06Z Andere OR-Prozeduren an hepatobiliärem System und Pankreas**Prozedur H06-1**

03.21↔	Perkutane Chordotomie	38.16.99↔	Endarterektomie von abdominalen Arterien, sonstige
03.29↔	Sonstige Chordotomie	38.36.00↔	Resektion von abdominalen Arterien mit Anastomose, n.n.bez.
33.33↔	Pneumoperitoneum für Lungenkollaps	38.36.10↔	Resektion von viszerale Arterien mit Anastomose, n.n.bez.
34.03↔	Rethorakotomie	38.36.11↔	Resektion des Truncus coeliacus mit Anastomose
38.06.00↔	Inzision von abdominalen Arterien, n.n.bez.	38.36.12↔	Resektion der A. gastrica mit Anastomose
38.06.10↔	Inzision von viszerale Arterien, n.n.bez.	38.36.13↔	Resektion der A. hepatica mit Anastomose
38.06.11↔	Inzision des Truncus coeliacus	38.36.14↔	Resektion der A. lienalis mit Anastomose
38.06.12↔	Inzision der A. gastrica	38.36.15↔	Resektion der A. renalis mit Anastomose
38.06.13↔	Inzision der A. hepatica	38.36.16↔	Resektion der A. mesenterialis mit Anastomose
38.06.14↔	Inzision der A. lienalis	38.36.17↔	Resektion der A. iliaca mit Anastomose
38.06.15↔	Inzision der A. renalis	38.36.19↔	Resektion von viszerale Arterien mit Anastomose, sonst
38.06.16↔	Inzision der A. mesenterialis	38.36.99↔	Resektion von abdominalen Arterien mit Anastomose, sonst
38.06.17↔	Inzision der A. lumbalis	38.46↔	Resektion von abdominalen Arterien mit Ersatz
38.06.18↔	Inzision der A. iliaca	38.86.00↔	Sonstiger chir Verschluss von abd Aa, n.n.bez.
38.06.19↔	Inzision von viszerale Arterien, sonstige	38.86.10↔	Sonstiger chir Verschluss von viszerale Aa, n.n.bez.
38.06.99↔	Inzision von abdominalen Arterien, sonstige	38.86.11↔	Sonstr chirurgischer Verschluss des Truncus coeliacus
38.16.00↔	Endarterektomie von abdominalen Arterien, n.n.bez.	38.86.12↔	Sonstiger chirurgischer Verschluss der A. gastrica
38.16.10↔	Endarterektomie von viszerale Arterien, n.n.bez.	38.86.13↔	Sonstiger chirurgischer Verschluss der A. hepatica
38.16.11↔	Endarterektomie des Truncus coeliacus	38.86.14↔	Sonstiger chirurgischer Verschluss der A. lienalis
38.16.12↔	Endarterektomie der A. gastrica	38.86.15↔	Sonstiger chirurgischer Verschluss der A. renalis
38.16.13↔	Endarterektomie der A. hepatica	38.86.16↔	Sonstiger chirurgischer Verschluss der A. mesenterialis
38.16.14↔	Endarterektomie der A. lienalis	38.86.17↔	Sonstiger chirurgischer Verschluss der A. iliaca
38.16.15↔	Endarterektomie der A. renalis	38.86.19↔	Sonstiger chir Verschluss von viszerale Aa, sonstige
38.16.16↔	Endarterektomie der A. mesenterialis	38.86.99↔	Sonstiger chir Verschluss von abd Aa, sonstige
38.16.17↔	Endarterektomie der A. lumbalis	39.26.00↔	Sonstr intra-abdominaler Gefäss-Shunt oder -Bypass, n.n.bez.
38.16.18↔	Endarterektomie der A. iliaca	39.26.10↔	Sonstiger intraabd GefShunt o Byp, Viszeralarterien
38.16.19↔	Endarterektomie von viszerale Arterien, sonstige	39.26.11↔	Sonstr intra-abdominaler Gefäss-Shunt oder -Bypass, Aorta

39.26.12↔	Sonstiger intraabd GefässShunt oder Byp, A. renalis	39.57.20↔	Plst Rk v Gf d ob Extrm m synth Ptch Grft, n.n.bz.
39.26.19↔	So intraabd GefShunt o Byp, So Viszeralarterien	39.57.21↔	Plast Reko von Aa d ob Extrem m synth Patch Graft
39.26.99↔	Sonstr intra-abdominaler Gefäss-Shunt oder -Bypass, sonst	39.57.22↔	Plst Rk d V. sbcl,V. axll u V. brchiophlc m synth Ptch Grft
39.27.00↔	Arteriovenöser Shunt für Hämodialyse, n.n.bez.	39.57.23↔	Plst Rk v snst tief Vv d ob Extrem m synth Ptch Grft
39.27.10↔	AV-Fistel für Hämodialyse	39.57.29↔	Plast Reko von Gef d ob Extrem m synth Patch Graft, so
39.27.11↔	AVFistel mit allogenem oder allopl Material f Hämdi	39.57.30↔	Plast Reko von thor Gef m synth Patch Graft, n.n.bez.
39.27.99↔	Arteriovenöser Shunt für Hämodialyse, sonstige	39.57.31↔	Plast Reko d thorakalen Aort m synth Patch Graft
39.29.00↔	Sonstr (peripherer) Gefäss-Shunt oder -Bypass, n.n.bez.	39.57.32↔	Plast Reko d V. pulmon m synthetischem Patch Graft
39.29.10↔	GefässShunt oder Byp an Aa d unteren Extrem, n.n.bez.	39.57.33↔	Plast Reko d V. cava superior m synth Patch Graft
39.29.11↔	Femorofemorale Gefäss-Shunt oder -Bypass	39.57.39↔	Plast Reko von thorakalen Gef m synth Patch Graft, so
39.29.12↔	Femoropoplitealer Gefäss-Shunt oder -Bypass	39.57.40↔	Plast Reko abd Aa m synth Patch Graft, n.n.bez.
39.29.13↔	Femorocruraler Gefäss-Shunt oder -Bypass	39.57.41↔	Plast Reko d abd Aort m synthetischem Patch Graft
39.29.14↔	Femoropedaler Gefäss-Shunt oder -Bypass	39.57.42↔	Plast Reko d Truncus coeliacus m synth Patch Graft
39.29.15↔	Popliteocruraler u popliteopedaler Gefäss-Shunt od -Bypass	39.57.43↔	Plast Reko d A. gastrica m synthetischem Patch Graft
39.29.16↔	GefShunt oder Byp an Aa d Unterschenkels und d Fußes	39.57.44↔	Plast Reko d A. hepatica m synthetischem Patch Graft
39.29.19↔	GefässShunt oder Byp an Aa d unteren Extrem, sonstige	39.57.45↔	Plast Reko d A. lienalis m synthetischem Patch Graft
39.29.20↔	Gefäss-Shunt oder Bypass an Arterien der oberen Extremität	39.57.46↔	Plast Reko d A. renalis m synthetischem Patch Graft
39.29.30↔	S (prphrr) GfShnt o Byp, extraanatsch, n.n.bz.	39.57.47↔	Plast Reko d A. mesenterica m synth Patch Graft
39.29.31↔	Subclaviafemorale Gefäss-Shunt oder Bypass	39.57.48↔	Plast Reko d A. iliaca m synthetischem Patch Graft
39.29.32↔	Axillofemorale Gefäss-Shunt oder Bypass	39.57.49↔	Plast Reko abd Aa m synthetischem Patch Graft, so
39.29.33↔	Femorofemorale Cross-over-Bypass	39.57.50↔	Plast Reko abd Venen m synth Patch Graft, n.n.bez.
39.29.39↔	So (peripherer) GefShunt o Byp, extraanatomisch, so	39.57.51↔	Plast Reko d V. cava inferior m synth Patch Graft
39.29.40↔	Gefäss-Shunt oder -Bypass an Venen	39.57.52↔	Plast Reko d V. iliaca m synthetischem Patch Graft
39.29.80↔	Temporärer intraoperativer Shunt, n.n.bez.	39.57.59↔	Plast Reko abd Venen m synthetischem Patch Graft, so
39.29.81↔	Temporärer intraoperativer Shunt, arterioarteriell	39.57.60↔	Plst Rk v Gf d unt Extrm m synth Ptch Grft, n.n.bz.
39.29.82↔	Temporärer intraoperativer Shunt, arteriovenös	39.57.61↔	Plast Reko von Aa d unteren Extrem m synth Patch Graft
39.29.89↔	Temporärer intraoperativer Shunt, sonstige	39.57.62↔	Plast Reko d V. fem und V.poplitea m synth Patch Graft
39.29.99↔	Sonstr (peripherer) Gefäss-Shunt oder -Bypass, sonst	39.57.63↔	Plst Rk v snst tief Vv d unt Extrm m synth Ptch Grft
39.56.00↔	Plast Rekonstruktion e Blgef m GewPatch, n.n.bez.	39.57.64↔	Plst Rk v obrfl Vv d Obsrchnkl m synth Ptch Grft
39.56.10↔	Plast Reko von Gef an Kopf u Ha m GewPatch, n.n.bez.	39.57.69↔	Plast Reko v Gef d unt Extrem m synth Patch Graft, so
39.56.11↔	Plastische Rekonstruktion von intrakr Gef m GewPatch	39.57.99↔	Plast Reko m synthetischem Patch Graft, sonstige
39.56.12↔	Plastische Rekonstruktion der V. jugularis mit Gewebe-Patch	39.58↔	Plast Rekonstruktion e Blgef m Patch Graft n.n.bez.
39.56.19↔	Plast Reko von Gef an Kopf und Ha m GewPatch, so	39.71.00↔	Endovask Implantation e Grafts in Aort abd, n.n.bez.
39.56.20↔	Plast Reko von Gef d ob Extrem m GewPatch, n.n.bez.	39.71.10↔	Endvsk Implnt e Grfts i Art abd,aortoil,oh Fnstr o Seitn
39.56.21↔	Plast Rekonstruktion von Aa d ob Extrem m GewPatch	39.71.11↔	Endvsk Implnt e Grfts i Art abd,aortoil,m Fnstr o Seitn
39.56.22↔	Plst Rk d V. sbcl, V. axll u V. brchiophlc m GwPtch	39.71.12↔	Endvsk Imp Grfts i Art abd,Bfprt,aortb,oh Fnstr o Seitn
39.56.23↔	Plast Reko v sonst tief Venen d ob Extrem m GewPatch	39.71.13↔	Endvsk Imp Grfts i Art abd,Bfprt,aortb,m Fnstr o Seitn
39.56.29↔	Plast Reko von Gef d ob Extrem m GewPatch, sonstige	39.71.99↔	Endovask Implantation e Grafts in Aort abd, sonstige
39.56.30↔	Plast Reko von thorakalen Gef m GewPatch, n.n.bez.	39.72.00↔	Endovask Plast Reko o Okkl v Gef a Kopf u Ha, n.n.bez.
39.56.31↔	Plastische Rekonstruktion der thorax Aorta mit Gewebe-Patch	39.72.10↔	Selektive Embolisation von intrakraniellen Gefäßen, n.n.bez.
39.56.32↔	Plastische Rekonstruktion der V. pulmonalis mit Gewebe-Patch	39.72.11↔	Selektive Emb von intrakr Gef m Partikeln oder Metsp
39.56.33↔	Plastische Rekonstruktion der V. cava sup mit Gewebe-Patch	39.72.12↔	Sl Emb v intrkr Gf m emb Flüssgk, ablösb Bllns o Schrmn
39.56.39↔	Plast Reko von thorakalen Gef m GewPatch, sonstige	39.72.13↔	Sel Emb von intrakr Gef d Stents als FlowDiverter
39.56.40↔	Plastische Rekonstruktion abd Aa m GewPatch, n.n.bez.	39.72.14↔	Selektive Emb von intrakr Gef mit adhäsivem Embolisat
39.56.41↔	Plastische Rekonstruktion der abdom Aorta mit Gewebe-Patch	39.72.19↔	Selektive Embolisation von intrakraniellen Gefäßen, sonst
39.56.42↔	Plast Rekonstruktion des Truncus coeliacus mit Gewebe-Patch	39.72.20↔	Sel Emb von extkr Gef d Kopfes und d Halses, n.n.bez.
39.56.43↔	Plastische Rekonstruktion der A. gastrica mit Gewebe-Patch	39.72.21↔	Sel Emb v extkr Gef d Kopfes u d Halses m Part o Metsp
39.56.44↔	Plastische Rekonstruktion der A. hepatica mit Gewebe-Patch	39.72.22↔	Sl Emb v extkr Gf d Kpfs u d Hlss m emb Flüs, abl Bllns o Sch
39.56.45↔	Plastische Rekonstruktion der A. lienalis mit Gewebe-Patch	39.72.24↔	Sl Emb v extkr Gf d Kpfs u d Hlss m adhäsivm Emblst
39.56.46↔	Plastische Rekonstruktion der A. renalis mit Gewebe-Patch	39.72.29↔	Sel Emb von extkr Gef d Kopfes und d Halses, sonstige
39.56.47↔	Plast Rekonstruktion der A. mesenterica mit Gewebe-Patch	39.72.30↔	Perkutantransluminale Emb e Gefmi d Mikrok, n.n.bez.
39.56.48↔	Plastische Rekonstruktion der A. iliaca mit Gewebe-Patch	39.72.31↔	Perktranslum Emb e Gefmi d Mikrok Verw v ein Mikrkath
39.56.49↔	Plastische Rekonstruktion abd Aa m GewPatch, sonstige	39.72.32↔	Perktranslum Emb e Gefmi d Mikrok Verw v 2 Mikrkath
39.56.50↔	Plast Rekonstruktion abd Venen m GewPatch, n.n.bez.	39.72.33↔	Perktranslum Emb e Gefmi d Mikrok Verw v 3 Mikrkath
39.56.51↔	Plast Rekonstruktion der V. cava inferior mit Gewebe-Patch	39.72.34↔	Perktranslum Emb e Gefmi d Mikrok Verw v 4 Mikrkath
39.56.52↔	Plastische Rekonstruktion der V. iliaca mit Gewebe-Patch	39.72.35↔	Perktranslum Emb e Gefmi d Mikrok Verw v funf Mikrkath
39.56.59↔	Plast Rekonstruktion abd Venen m GewPatch, sonstige	39.72.39↔	Perktranslum Emb e Gefmi d Mikrok Verw v merh Mikrkath
39.56.60↔	Plast Reko von Gef d unt Extrem m GewPatch, n.n.bez.	39.72.99↔	Endovask Plast Reko o Okkl von Gef a Kopf und Ha, so
39.56.61↔	Plast Reko von Aa d unteren Extrem m GewPatch	39.73.00↔	Endovask Implant e Graft an d thor Aort, n.n.bez.
39.56.62↔	Plast Reko d V. fem und V.poplitea m GewPatch	39.73.10↔	Endvsk Implnt e Grfts i d Art thrcc, oh Fnstr o Seitn
39.56.63↔	Plast Reko v sonst tief Venen d unt Extrem m GewPatch	39.73.11↔	Endvsk Implnt e Grfts i d Art thrcc, m Fnstr o Seitn
39.56.64↔	Plast Reko v oberfl Venen d Oberschenkels m GewPatch	39.73.20↔	Endovask Implant e Grafts i d Aort thoracoabdominalis
39.56.69↔	Plast Reko von Gef d unteren Extrem m GewPatch, so	39.73.99↔	Endovask Implant e Graft an d thorakalen Aort, so
39.56.99↔	Plast Rekonstruktion e Blgef m GewPatch, sonstige	39.75.00↔	Perktransluminale Gefintervention, so Gef, n.n.bez.
39.57.00↔	Plast Reko m synthetischem Patch Graft, n.n.bez.	39.75.01↔	Perktr Gefint,Frmdkntf m Brgkthtr,Körbchnkthtr,etc.
39.57.10↔	Plst Rk v Gf an Kpf u H m synth Ptch Grft, n.n.bz.	39.75.10↔	Perktr Gefint,s Gf,Kthtrsystem z Rknlstion v Tlvrtschlüssn
39.57.11↔	Plast Reko von intrakr Gef m synthetischem Patch Graft	39.75.12↔	Perktransluminale Gefintervention, so Gef, Laserangpl
39.57.12↔	Plast Reko v extkr Aa an Kopf u Ha m synth Patch Graft	39.75.13↔	Perktr Gefint,S Gf,AntEmblieSyst(prph o vsclr Gf)
39.57.13↔	Plast Reko d V. jugularis m synthetischem Patch Graft	39.75.14↔	Perktransluminale Gefintervention, so Gef, Atherekt
39.57.19↔	Plast Reko v Gef an Kopf u Ha m synth Patch Graft, so	39.75.15↔	Perktranslum Gefintervention, so Gef, sel Thrombol

39.75.16↔	Prk trnslmnl Gefintrv so Gef, sele Thrbly, ultrschustz	39.79.77↔	Kathetertech Verschluss mittels Laser, an abd Gef
39.75.20↔	Prk trnslmnl Gefintrv so Gef, kthgstz Rdfqrzab ü A.rena	39.79.79↔	Kathetertech Verschluss v Aa mitt Laser, sonst Gef, so
39.75.30↔	Zrbr Perfusaugmnt durch part endaort Ballonokklusion	39.79.80↔	Kthtrrch Vrschl v A mt Rdiofq snst Gef, n.n.bz.
39.75.99↔	Perktransluminale Gefintrention, so Gef, so	39.79.81↔	Kathetertech Verschluss mitt Radiofq an Aa d ob Extrem
39.76.50↔	Perkut sel Thrombol an extrk Gef d Kopfes und Halses	39.79.82↔	Kathetertech Verschluss mitt Radiofrequenz an d Aort
39.76.70↔	Prkt endvsk Frmdkörperntfng aus extrk Gef d Kpfs u Hlss	39.79.84↔	Kathetertech Verschluss mitt Radiofq an thorakalen Gef
39.77.50↔	Perkutane selektive Thrombolyse von intrkr(n) Gef(en)	39.79.85↔	Kathetertech Verschl mitt Radiofq an Gef d unt Extrem
39.77.70↔	Prkt endvsk Frmdkörperntfng aus intrkr(n) Gef(n)	39.79.86↔	Kathetertech Verschluss mitt Radiofq an viszeralen Gef
39.79.00↔	So endovask Korr (von Aneur) an sonst Gef, n.n.bez.	39.79.87↔	Kathetertech Verschluss mitt Radiofrequenz an abd Gef
39.79.10↔	Endovask Implant e Grafts an sonstigen Gef, n.n.bez.	39.79.89↔	Kathetertech Verschluss mitt Radiofq an sonst Gef, so
39.79.11↔	Endovaskuläre Implantation eines Grafts an Viszeralgefäßen	39.79.99↔	So endovask Korr (von Aneur) an sonstigen Gef, so
39.79.12↔	Endovaskuläre Implantation e Grafts an Gefäßen des Beckens	40.11.00↔	Biopsie an einer lymphatischen Struktur, n.n.bez.
39.79.13↔	Endovaskuläre Implantation e Grafts an abdominalen Gefäßen	40.11.10↔	Off(Inzs)Biops mdiast,praaortln,iliakln o plvnn Lymphkn
39.79.19↔	Endovask Implant e Grafts an sonstigen Gef, sonstige	40.11.11↔	Off(Inzs)Biops zr,v,sprklvkläm,axlläm o inguinln Lymphkn
39.79.20↔	CoilEmb oder Verschluss von sonstigen Gef, n.n.bez.	40.11.20↔	Geschlossene [perkutane] [Nadel-] Biopsie von Lymhknoten
39.79.21↔	CoilEmb oder Verschluss von Gefäßen d oberen Extrem	40.11.99↔	Biopsie an einer lymphatischen Struktur, sonstige
39.79.22↔	Coil-Embolisation oder -Verschluss der Aorta	40.19.00↔	Sonstige diagn Massnahm an Lymphat Strukturen, n.n.bez
39.79.23↔	Coil-Embolisation o -Verschluss des Ductus arteriosus apertus	40.19.99↔	So diagn Massnahm an Lymphat Strukturen, so
39.79.24↔	Coil-Embolisation oder -Verschluss von thorakalen Gefäßen	42.81.20↔	Enstz u Wchs v e N slbxp Prth(prm Tb)j d Ösphgs,offn chr
39.79.25↔	Coil-Embolisation oder -Verschluss von viszeralen Gefäßen	42.81.21↔	Enstz u Wchs v2N slbxp Prth(prm Tb)j d Ösphgs,offn chr
39.79.26↔	Coil-Embolisation oder -Verschluss von abdominalen Gefäßen	42.81.22↔	Enstz u Wchs v >2N slbxp Prth(prm Tb)j d Ösphgs,offn chr
39.79.27↔	CoilEmb oder Verschluss von Gefäßen d unteren Extrem	42.81.30↔	Etz u Wh v e N slbxp Prt (prm Tb) i d Öspgs, Lsk
39.79.28↔	Coil-Embolisation oder -Verschluss von spinalen Gefäßen	42.81.31↔	Etz u Wh v 2 N slbxp Prt (prm Tb) i d Öspgs, Lsk
39.79.29↔	CoilEmb oder Verschluss von sonstigen Gef, sonstige	42.81.32↔	Etz u Wh v >2 N slbxp Prt (prm Tb) i d Öspgs, Lsk
39.79.30↔	Sel Emb m emb Flüssigk von sonstigen Gef, n.n.bez.	42.81.42↔	Etz u Wh v >2 slbxp Prt (prm Tb) i d Öspgs, edk
39.79.31↔	Selektive Emb mit emb Flüssigk von Gef d oberen Extrem	42.81.50↔	Enstz u Wchs e slbxp Prth (prm Tb) i d Ösphgs, offn chr
39.79.32↔	Selektive Emb mit embolisierenden Flüssigkeiten d Aort	42.81.51↔	Etz u Wh v 2 slbxp Prt (prm Tb) i d Öspgs, off chr
39.79.33↔	Selektive Emb mit emb Flüssigk d Duct arterios apertus	42.81.52↔	Etz u Wh v >2 slbxp Prt (prm Tb) i d Öspgs, off chr
39.79.34↔	Selektive Emb mit emb Flüssigk von thorakalen Gefäßen	42.81.60↔	Enstz u Wchs e slbxp Prth (prm Tb) i d Ösphgs, lprsk
39.79.35↔	Selektive Emb mit emb Flüssigk von viszeralen Gefäßen	42.81.61↔	Enstz u Wchs v 2 slbxp Prth (prm Tb) i d Ösphgs, lprsk
39.79.36↔	Selektive Emb mit emb Flüssigkeiten von abd Gefäßen	42.81.62↔	Etz u Wh v >2 slbxp Prt (prm Tb) i d Öspgs, Lsk
39.79.37↔	Selektive Emb m emb Flüssigk von Gef d unteren Extrem	42.88.00↔	Entfernung von Prothesen aus dem Ösophagus, n.n.bez.
39.79.38↔	Selektive Emb mit emb Flüssigk von spinalen Gefäßen	42.88.11↔	Entf von Prothesen aus dem Ösophagus, offen chirurg
39.79.39↔	Sel Emb m emb Flüssigk von sonstigen Gef, sonstige	42.88.12↔	Entf von Prothesen aus dem Ösophagus, laparoskopisch
39.79.40↔	Sel Emb m ablösb Ballons von sonstigen Gef, n.n.bez.	42.88.99↔	Entfernung von Prothesen aus dem Ösophagus, sonstige
39.79.41↔	Selektive Emb m ablösb Ballons von Gef d oberen Extrem	42.91↔	Ligatur von Ösophagusvarizen
39.79.42↔	Selektive Embolisation mit ablösbaren Ballons der Aorta	42.99.00↔	Sonstige Operation am Ösophagus, n.n.bez.
39.79.43↔	Selektive Emb m ablösb Ballons d Duct arterios apertus	42.99.10↔	Sonst Op am Ösophagus, Sperroperation am Ösophagus
39.79.44↔	Selektive Emb mit ablösb Ballons von thorakalen Gef	42.99.99↔	Sonstige Operation am Ösophagus, sonstige
39.79.45↔	Selektive Emb mit ablösb Ballons von viszeralen Gef	43.0↔	Gastrotomie
39.79.46↔	Selektive Emb mit ablösb Ballons von abd Gefäßen	43.42↔	Lokale Exzision von anderer Läsion oder Gewebe am Magen
39.79.47↔	Selektive Emb mit ablösb Ballons von spinalen Gefäßen	43.49↔	Sonstige Destruktion von Läsion oder Gewebe am Magen
39.79.48↔	Sel Emb m ablösb Ballons von Gef d unteren Extrem	44.44↔	Katheterembolisation zur Blutstillung in Magen oder Duodenum
39.79.49↔	Sel Emb m ablösb Ballons von sonstigen Gef, sonstige	44.49.00↔	Sonstige Blutstillung in Magen oder Duodenum, n.n.bez.
39.79.50↔	Selektive Emb mit Schirmen von sonstigen Gef, n.n.bez.	44.49.10↔	Sklerosierung von Fundusvarizen, offen chirurgisch
39.79.51↔	Selektive Emb mit Schirmen von Gefäßen d oberen Extrem	44.49.11↔	Sklerosierung von Fundusvarizen, laparoskopisch
39.79.52↔	Selektive Embolisation mit Schirmen der Aorta	44.49.20↔	Ligatur von Fundusvarizen, offen chirurgisch
39.79.53↔	Selektive Emb mit Schirmen d Duct arterios apertus	44.49.21↔	Ligatur von Fundusvarizen, laparoskopisch
39.79.54↔	Selektive Embolisation mit Schirmen von thorakalen Gefäßen	44.49.30↔	Sperroperation am Fundus
39.79.55↔	Selektive Embolisation mit Schirmen von viszeralen Gefäßen	44.49.99↔	Sonstige Blutstillung in Magen oder Duodenum, sonstige
39.79.56↔	Selektive Embolisation mit Schirmen von abdominalen Gefäßen	44.5x.00↔	Revision einer Magen Anastomose, n.n.bez.
39.79.57↔	Selektive Emb mit Schirmen von Gef d unteren Extrem	44.5x.10↔	Revision e Magen Anast nach Billroth I und II Operation
39.79.58↔	Selektive Embolisation mit Schirmen von spinalen Gefäßen	44.5x.20↔	Rev e Magen Anast na RouxYOp o m intestinaler Intpos
39.79.59↔	Selektive Emb mit Schirmen von sonstigen Gef, sonstige	44.5x.99↔	Revision einer Magen Anastomose, sonstige
39.79.60↔	Selektive Emb m Partikeln von sonstigen Gef, n.n.bez.	44.91↔	Offene Ligatur von Magenvarizen
39.79.61↔	Selektive Emb mit Partikeln von Gef d oberen Extrem	44.92↔	Intraoperative Manipulation am Magen
39.79.62↔	Selektive Embolisation mit Partikeln der Aorta	45.31↔	Sonstige lokale Exzision einer Läsion im Duodenum
39.79.63↔	Selektive Emb mit Partikeln d Duct arterios apertus	45.32↔	Sonstige Destruktion einer Läsion im Duodenum
39.79.64↔	Selektive Embolisation mit Partikeln von thorakalen Gefäßen	45.33↔	Lokale Exz von Läsion oder Gewebe im Dünnd, auss Duod
39.79.65↔	Selektive Embolisation mit Partikeln von viszeralen Gefäßen	45.34↔	Sonst Destruktion e Läsion im Dünndarm, ausser Duodenum
39.79.66↔	Selektive Embolisation mit Partikeln von abdominalen Gefäßen	46.61↔	Fixierung des Dünndarms an der Bauchwand
39.79.67↔	Selektive Emb mit Partikeln von Gef d unteren Extrem	46.62↔	Sonstige Fixierung des Dünndarms
39.79.68↔	Selektive Embolisation mit Partikeln von spinalen Gefäßen	46.63↔	Fixierung des Dickdarms an der Bauchwand
39.79.69↔	Selektive Emb m Partikeln von sonstigen Gef, sonstige	46.64↔	Sonstige Fixierung des Dickdarms
39.79.70↔	Kthtrrch Vrschl v A mt Lsr, snst Gef, n.n.bz.	46.80↔	Intra-abdominale Manipulation am Darm, n.n.bez.
39.79.71↔	Kathetertech Verschluss mitt Laser, an Aa d ob Extrem	46.81↔	Intra-abdominale Manipulation am Dünndarm
39.79.72↔	Kathetertech Verschluss mittels Laser, an der Aorta	46.82↔	Intra-abdominale Manipulation am Dickarm
39.79.74↔	Kathetertech Verschluss mitt Laser, an thorakalen Gef	46.97.00↔	Darmtransplantation, n.n.bez.
39.79.75↔	Kathetertech Verschl mitt Laser, an Gef d unt Extrem	46.97.10↔	Darmtransplantation, DünndRetx w dess stat Aufnh
39.79.76↔	Kathetertech Verschluss mitt Laser, an viszeralen Gef	46.97.99↔	Darmtransplantation, sonstige

46.99.10↔	Dekompression des Darmes	59.00↔	Retroperitoneale Dissektion, n.n.bez.
46.99.51↔	Einl o Wechsel e Ni selbexp Proth a Darm, offen chir	59.19↔	Sonstige Inzision am perivesikalen Gewebe
46.99.52↔	Einl o Wechsel e Ni selbexp Proth a Darm, laparask	59.91↔	Exzision am perirenaln oder perivesikalen Gewebe
46.99.61↔	Einl o Wechsel e selbexp Proth a Darm, offen chir	59.92↔	Sonst Operationen am perirenaln o perivesikalen Gewebe
46.99.62↔	Einl o Wechsel e selbexp Proth a Darm, laparask	82.91↔	Lösung von Adhäsionen an der Hand
46.99.71↔	Entfernen einer Prothese, offen chirurgisch	82.99.00↔	Sonstige Op an M, Sehne und Fasz d Hand, n.n.bez.
46.99.72↔	Entfernen einer Prothese, laparoskopisch	82.99.10↔	Sonstige Operationen an Sehnen der Hand
46.99.80↔	Durchtrennung der Laddschen Bänder	82.99.20↔	Sonstige Operationen an Faszien der Hand
46.99.91↔	Sonstige Operationen am Darm, offen chirurgisch	82.99.30↔	Sonstige Operationen an Muskeln der Hand
46.99.92↔	Sonstige Operationen am Darm, laparoskopisch	82.99.99↔	Sonstige Op an M, Sehne und Fasz d Hand, sonstige
53.00↔	Einseitige Operation einer Inguinalhernie, n.n.bez.	83.01.00↔	Exploration einer Sehnenscheide, n.n.bez.
53.01↔	Einseitige Operation einer direkten Inguinalhernie	83.01.10↔	Exploration einer Sehnenscheide, Kopf- und Hals
53.02↔	Einseitige Operation einer indirekten Inguinalhernie	83.01.11↔	Exploration einer Sehnenscheide, Schulter und Axilla
53.03↔	Eins Operation e dir Inghern m Transplantat o Prothese	83.01.12↔	Exploration einer Sehnenscheide, Oberarm und Ellenbogen
53.04↔	Operation e indir Inghern m Transplantat oder Prothese	83.01.13↔	Exploration einer Sehnenscheide, Unterarm
53.05↔	Op e Inghern m Transplantat o Prothese, n.n.bez.	83.01.14↔	Exploration einer Sehnenscheide, Brustwand und Rücken
53.10↔	Beidseitige Operation von Inguinalhernien, n.n.bez.	83.01.15↔	Explor e Sehnenscheide, Leisten und Genreg und Gesäß
53.11↔	Beidseitige Operation von direkten Inguinalhernien	83.01.16↔	Exploration einer Sehnenscheide, Untere Extremität
53.12↔	Beidseitige Operation von indirekten Inguinalhernien	83.01.19↔	Exploration einer Sehnenscheide, Andere Lokalisation
53.13↔	Bds Operation von Inguinalhernien, e dir und e indir	83.01.99↔	Exploration einer Sehnenscheide, sonstige
53.14↔	Bds Op von dir Inghern m Transplantat o Prothese	83.02.00↔	Myotomie, n.n.bez.
53.15↔	Bds Op von indir Inghern m Transplantat o Prothese	83.02.10↔	Myotomie, Kopf und Hals
53.16↔	Bds Op von Inghern, e dir und e indir m Tx o Proth	83.02.11↔	Myotomie, Schulter und Axilla
53.17↔	Bds Op von Inghern m Transplantat o Prothese, n.n.bez.	83.02.12↔	Myotomie, Oberarm und Ellenbogen
53.21↔	Eins Operation e Femhern m Transplantat oder Prothese	83.02.13↔	Myotomie, Unterarm
53.29↔	Sonstige einseitige Operation einer Femoralhernie	83.02.14↔	Myotomie, Brustwand, Bauch und Rücken
53.31↔	Bds Operation e Femhern mit Transplantat oder Prothese	83.02.15↔	Myotomie, Leisten- und Genitalregion und Gesäss
53.39↔	Sonstige beidseitige Operation einer Femoralhernie	83.02.16↔	Myotomie, Untere Extremität
54.0x.00↔	Inzision an der Bauchwand, n.n.bez.	83.02.19↔	Myotomie, Andere Lokalisation
54.0x.10↔	Inzision an d Bauchw, Extraperitoneale Drain d Bauchw	83.02.99↔	Myotomie, sonstige
54.0x.99↔	Inzision an der Bauchwand, sonstige	83.03.00↔	Bursotomie, n.n.bez.
54.12.00↔	Relaparotomie, n.n.bez.	83.03.10↔	Bursotomie, Kopf und Hals
54.12.10↔	Relaparotomie, Second-look-Laparotomie	83.03.11↔	Bursotomie, Schulter und Axilla
54.12.99↔	Relaparotomie sonstige	83.03.12↔	Bursotomie, Oberarm und Ellenbogen
54.19.00↔	Sonstige Laparotomie, n.n.bez.	83.03.13↔	Bursotomie, Unterarm
54.19.10↔	Sonstige Laparotomie, Laparotomie mit Drainage	83.03.14↔	Bursotomie, Brustwand, Bauch und Rücken
54.19.99↔	Sonstige Laparotomie, sonstige	83.03.15↔	Bursotomie, Leisten- und Genitalregion und Gesäss
54.3x.00↔	Exz o Destr von Läs o Gew an Bauchw o Nabel, n.n.bez.	83.03.16↔	Bursotomie, Untere Extremität
54.3x.10↔	Omphalektomie	83.03.19↔	Bursotomie, Andere Lokalisation
54.3x.19↔	Sonstige Exz von Läsion oder Gew an Bauchw oder Nabel	83.03.99↔	Bursotomie, sonstige
54.3x.20↔	Destr von Läsion oder Gewebe an Bauchw oder Nabel	83.09.00↔	Sonstige Inzision an den Weichteilen, n.n.bez.
54.3x.99↔	Exz o Destr von Läs o Gew an Bauchw o Nabel, sonstige	83.09.10↔	Fremdkentf aus Muskel, Sehne oder Fasz, Kopf und Hals
54.4x.00↔	Exzision oder Destruktion von Peritonealgewebe, n.n.bez.	83.09.11↔	Fremdkentf aus M, Sehne oder Fasz, Schulter und Axilla
54.4x.10↔	Exzision von Appendices epiploicae	83.09.12↔	Fremdkentf aus M, Sehne oder Fasz, Oberarm und Ellb
54.4x.11↔	Exzision von Mesenterium	83.09.13↔	Fremdkentf aus Muskel, Sehne oder Fasz, Unterarm
54.4x.12↔	Exzision von Omentum	83.09.14↔	Fremdkentf aus M, Sehne o Fasz, Bruw, Bauch und Rücken
54.4x.99↔	Exzision oder Destruktion von Peritonealgewebe, sonst	83.09.15↔	Fremdkentf aus M, Sehn o Fasz, Leist u Genreg u Gesäss
54.51↔	Laparoskopische Lösung von peritonealen Adhäsionen	83.09.16↔	Fremdkentf aus Muskel, Sehne oder Fasz, Untere Extrem
54.59↔	Sonstige Lösung von peritonealen Adhäsionen	83.09.19↔	Fremdkentf aus Muskel, Sehne oder Fasz, And Lok
54.61↔	Wiederverschluss e postoperativen abdomin Wunddehiszenz	83.09.90↔	Sonstige Inzision an den Weichteilen, Kopf und Hals
54.62↔	Verzögerter Verschluss einer granulierenden Abdominalwunde	83.09.91↔	Sonst Inzision an den Weichteilen, Schulter und Axilla
54.63.00↔	Sonstige Naht an der Bauchwand, n.n.bez.	83.09.92↔	Sonst Inzision an den Weichteilen, Oberarm und Ellenbogen
54.63.10↔	Sonstige Nht an d Bauchw, Nht e Verletzung an d Bauchw	83.09.93↔	Sonstige Inzision an den Weichteilen, Unterarm
54.63.99↔	Sonstige Naht an der Bauchwand, sonstige	83.09.94↔	So Inzis an D Weichteilen, Bruw, Bauch und Rücken
54.64.00↔	Naht am Peritoneum, n.n.bez.	83.09.95↔	So Inzis an D Weichteilen, Leist u Genreg u Gesäss
54.64.10↔	Nht a Prtn, Nht v Msntrium, Omntm mjs o mns (n Vrltz)	83.09.96↔	Sonstige Inzision an den Weichteilen, Untere Extremität
54.64.99↔	Naht am Peritoneum, sonstige	83.09.97↔	Sonst Inzision an den Weichteilen, Andere Lokalisation
54.72↔	Sonstige Rekonstruktion an der Bauchwand	83.09.99↔	Sonstige Inzision an den Weichteilen, sonstige
54.73↔	Sonstige Rekonstruktion am Peritoneum	83.11↔	Tenotomie der Achillessehne
54.74↔	Sonstige Rekonstruktion am Omentum	83.12↔	Tenotomie der Hüft-Adduktoren
54.75↔	Sonstige Rekonstruktion am Mesenterium	83.13.00↔	Sonstige Tenotomie, n.n.bez.
54.95↔	Inzision des Peritoneums	83.13.10↔	Inzision einer Sehne, Kopf und Hals
54.99.00↔	Sonstige Operationen in der Abdominal-Region, n.n.bez.	83.13.11↔	Inzision einer Sehne, Schulter und Axilla
54.99.30↔	S Op i d AbdRg, Rs v Gw i d Bauchrg o schr Orgnzdndng	83.13.12↔	Inzision einer Sehne, Oberarm und Ellenbogen
54.99.40↔	So Op i d AbdReg, Rev e kutperit Fistel (Kathverwsys)	83.13.13↔	Inzision einer Sehne, Unterarm
54.99.41↔	S Op i d AbdRg, Entf o Vrschl e ktprt Fstl (Kthvrwsys)	83.13.14↔	Inzision einer Sehne, Brustwand, Bauch und Rücken
54.99.50↔	So Op i d AbdReg, Anl e temp Bauchwandverschlusses	83.13.15↔	Inzision e Sehne, Leisten und Genreg und Gesäss
54.99.60↔	Sonst Operationen in der Abdominal-Region, Lumbotomie	83.13.16↔	Inzision einer Sehne, Untere Extremität
54.99.61↔	Sonst Operationen in der Abdominal-Region, Relumbotomie	83.13.19↔	Inzision einer Sehne, Andere Lokalsiation
54.99.99↔	Sonstige Operationen in der Abdominal-Region, sonstige	83.13.20↔	Durchtrennung einer Sehne, Kopf und Hals

83.13.21↔	Durchtrennung einer Sehne, Schulter und Axilla	83.32.10↔	Exzision einer Läsion an einem Muskel, Kopf und Hals
83.13.22↔	Durchtrennung einer Sehne, Oberarm und Ellenbogen	83.32.11↔	Exzision einer Läsion an einem Muskel, Schulter und Arm
83.13.23↔	Durchtrennung einer Sehne, Unterarm	83.32.12↔	Exzision e Läsion an e Muskel, Bruw, Bauch und Rücken
83.13.24↔	Durchtrennung einer Sehne, Brustwand, Bauch und Rücken	83.32.13↔	Exz e Läs an e Muskel, Leisten und Genreg und Gesäss
83.13.25↔	Durchtr e Sehne, Leisten und genitalregion und Gesäss	83.32.14↔	Exzision einer Läsion an einem Muskel, Untere Extremität
83.13.26↔	Durchtrennung einer Sehne, Untere Extremität	83.32.19↔	Exzision einer Läsion an einem Muskel, Andere Lokalisation
83.13.29↔	Durchtrennung einer Sehne, Andere Lokalisation	83.32.99↔	Exzision einer Läsion an einem Muskel, sonstige
83.13.99↔	Sonstige Tenotomie, sonstige	83.39.00↔	Exzision einer Läsion an anderen Weichteilen, n.n.bez.
83.14.00↔	Fasziotomie oder Aponeurotomie, n.n.bez.	83.39.10↔	Exzision einer Läsion an einer Sehne, Kopf und Hals
83.14.10↔	Fasziotomie oder Aponeurotomie, Kopf und Hals	83.39.11↔	Exzision einer Läsion an einer Sehne, Schulter und Arm
83.14.11↔	Fasziotomie oder Aponeurotomie, Schulter und Axilla	83.39.12↔	Exz e Läs and Weicht, Exz e Läs e Shn, Brw, Bauch u Rücken
83.14.12↔	Fasziotomie oder Aponeurotomie, Oberarm und Ellenbogen	83.39.13↔	Exz e Läs an e Sehne, Leisten und Genreg und Gesäss
83.14.13↔	Fasziotomie oder Aponeurotomie, Unterarm	83.39.14↔	Exzision einer Läsion an einer Sehne, Untere Extremität
83.14.14↔	Fasziotomie o Aponeurotomie, Brustwand, Bauch und Rücken	83.39.19↔	Exzision einer Läsion an einer Sehne, And Lokalisation
83.14.15↔	Fasziotomie o Aponeurotomie, Leist u Genreg u Gesäss	83.39.20↔	Exzision einer Läsion an einer Faszie, Kopf und Hals
83.14.16↔	Fasziotomie oder Aponeurotomie, Untere Extremität	83.39.21↔	Exzision einer Läsion an einer Faszie, Schulter und Arm
83.14.19↔	Fasziotomie oder Aponeurotomie, Andere Lokalisation	83.39.22↔	Exzision e Läsion an e Faszie, Bruw, Bauch und Rücken
83.14.99↔	Fasziotomie oder Aponeurotomie, sonstige	83.39.23↔	Exz e Läsion an e Fasz, Leisten und Genreg und Gesäss
83.19.00↔	Sonstige Durchtrennung von Weichteilen, n.n.bez.	83.39.24↔	Exzision e Läsion an e Faszie, Untere Extremität
83.19.10↔	Durchtrennung eines Muskels, Kopf und Hals	83.39.29↔	Exzision e Läsion an e Faszie, And Lokalisation
83.19.11↔	Durchtrennung eines Muskels, Schulter und Axilla	83.39.99↔	Exzision einer Läsion an anderen Weichteilen, sonstige
83.19.12↔	Durchtrennung eines Muskels, Oberarm und Ellenbogen	83.41↔	Exzision einer Sehne zur Transplantation
83.19.13↔	Durchtrennung eines Muskels, Unterarm	83.42.00↔	Sonstige Tenonektomie, n.n.bez.
83.19.14↔	Durchtrennung eines Muskels, Bruw, Bauch und Rücken	83.42.10↔	Sonstige Tenonektomie, Kopf und Hals
83.19.15↔	Durchtr e Muskels, Leisten und Genreg und Gesäss	83.42.11↔	Sonstige Tenonektomie, Schulter und Axilla
83.19.16↔	Durchtrennung eines Muskels, Untere Extremität	83.42.12↔	Sonstige Tenonektomie, Oberarm und Ellenbogen
83.19.19↔	Durchtrennung eines Muskels, Andere Lokalisation	83.42.13↔	Sonstige Tenonektomie, Unterarm
83.19.20↔	Desins von Muskel, Sehne und Faszie, Kopf und Hals	83.42.14↔	Sonstige Tenonektomie, Brustwand, Bauch und Rücken
83.19.21↔	Desins von Muskel, Sehne und Fasz, Schulter und Axilla	83.42.15↔	Sonst Tenonektomie, Leisten- und Genitalregion und Gesäss
83.19.22↔	Desins von Muskel, Sehne und Faszie, Oberarm und Ellb	83.42.16↔	Sonstige Tenonektomie, Untere Extremität
83.19.23↔	Desinsertion von Muskel, Sehne und Faszie, Unterarm	83.42.19↔	Sonstige Tenonektomie, Andere Lokalisation
83.19.24↔	Desins von M, Sehne und Fasz, Bruw, Bauch und Rücken	83.42.99↔	Sonstige Tenonektomie, sonstige
83.19.25↔	Desins von M, Sehn u Fasz, Leist u Genreg u Gesäss	83.44.00↔	Sonstige Fasziektomie, n.n.bez.
83.19.26↔	Desins von Muskel, Sehne und Faszie, Untere Extremität	83.44.10↔	Sonstige Fasziektomie, Kopf und Hals
83.19.29↔	Desins von Muskel, Sehne und Faszie, And Lokalisation	83.44.11↔	Sonstige Fasziektomie, Schulter und Axilla
83.19.30↔	Lappenstieldurchtrennung nach Lappenpl, Kopf und Ha	83.44.12↔	Sonstige Fasziektomie, Oberarm und Ellenbogen
83.19.31↔	Lappenstidurcht nach Lappenpl, Schulter und Axilla	83.44.13↔	Sonstige Fasziektomie, Unterarm
83.19.32↔	Lappenstidurcht nach Lappenpl, Oberarm und Ellb	83.44.14↔	Sonstige Fasziektomie, Brustwand, Bauch und Rücken
83.19.33↔	Lappenstieldurchtrennung nach Lappenplastik, Unterarm	83.44.15↔	Sonst Fasziektomie, Leisten- und Genitalregion und Gesäss
83.19.34↔	Lappenstidurcht nach Lappenpl, Bruw, Bauch und Rücken	83.44.16↔	Sonstige Fasziektomie, Untere Extremität
83.19.35↔	Lappenstidurcht na Lappenpl, Leist u Genreg u Gesäss	83.44.19↔	Sonstige Fasziektomie, Andere Lokalisation
83.19.36↔	Lappenstieldurchtrennung nach Lappenpl, Untere Extrem	83.44.99↔	Sonstige Fasziektomie, sonstige
83.19.39↔	Lappenstidurcht nach Lappenpl, And Lokalisation	83.45.00↔	Sonstige Myektomie, n.n.bez.
83.19.90↔	Sonstige Durchtrennung von Weichteilen, Kopf und Hals	83.45.10↔	Sonstige Myektomie, Kopf und Hals
83.19.91↔	Sonst Durchtrennung von Weichteilen, Schulter und Axilla	83.45.11↔	Sonstige Myektomie, Schulter und Axilla
83.19.92↔	Sonst Durchtrennung von Weichteilen, Oberarm und Ellenbogen	83.45.12↔	Sonstige Myektomie, Oberarm und Ellenbogen
83.19.93↔	Sonstige Durchtrennung von Weichteilen, Unterarm	83.45.13↔	Sonstige Myektomie, Unterarm
83.19.94↔	So Durchtr von Weichteilen, Bruw, Bauch und Rücken	83.45.14↔	Sonstige Myektomie, Brustwand, Bauch und Rücken
83.19.95↔	So Durchtr von Weichteilen, Leist u Genreg u Gesäss	83.45.15↔	Sonst Myektomie, Leisten- und Genitalregion und Gesäss
83.19.96↔	Sonst Durchtrennung von Weichteilen, Untere Extremität	83.45.16↔	Sonstige Myektomie, Untere Extremität
83.19.97↔	Sonst Durchtrennung von Weichteilen, Andere Lokalisation	83.45.19↔	Sonstige Myektomie, Andere Lokalisation
83.19.99↔	Sonstige Durchtrennung von Weichteilen, sonstige	83.45.99↔	Sonstige Myektomie, sonstige
83.21.00↔	Biopsie an den Weichteilen, n.n.bez.	83.49.00↔	Sonstige Exzision von Weichteilen, n.n.bez.
83.21.10↔	Biops an D Weicht, Perkut (Nad) Biops an D Weicht	83.49.10↔	Exzision einer Sehnscheide, Kopf und Hals
83.21.11↔	Offene Biopsie an den Weichteilen	83.49.11↔	Exzision einer Sehnscheide, Schulter und Axilla
83.21.20↔	Biopsie an den Weichteilen, Perkutane (Nadel-) Biop a Muskel	83.49.12↔	Exzision einer Sehnscheide, Oberarm und Ellenbogen
83.21.21↔	Offene Biopsie am Muskel	83.49.13↔	Exzision einer Sehnscheide, Unterarm
83.21.30↔	Biopsie an den Weichteilen, Biopsie an einem Schleimbeutel	83.49.14↔	Exzision einer Sehnscheide, Brustwand und Rücken
83.21.99↔	Biopsie an den Weichteilen, sonstige	83.49.15↔	Exz e Sehnscheide, Leisten und Genreg und Gesäss
83.31.00↔	Exzision einer Läsion an einer Sehnscheide, n.n.bez.	83.49.16↔	Exzision einer Sehnscheide, Untere Extremität
83.31.10↔	Exzision einer Läsion an einer Sehnscheide, Kopf und Hals	83.49.19↔	Exzision einer Sehnscheide, Andere Lokalisation
83.31.11↔	Exz e Läsion an e Sehnscheide, Schulter und Axilla	83.49.20↔	Kompartmentresektion, Kopf und Hals
83.31.12↔	Exzision e Läsion an e Sehnscheide, Oberarm und Ellb	83.49.21↔	Kompartmentresektion, Schulter und Axilla
83.31.13↔	Exzision einer Läsion an einer Sehnscheide, Unterarm	83.49.22↔	Kompartmentresektion, Oberarm und Ellenbogen
83.31.14↔	Exz e Läs an e Sehnscheid, Brustawand, Bauch u Rücken	83.49.23↔	Kompartmentresektion, Unterarm
83.31.15↔	Exz e Läs an e Sehnscheid, Leist u Genreg u Gesäss	83.49.24↔	Kompartmentresektion, Brustwand, Bauch und Rücken
83.31.16↔	Exz einer Läsion an einer Sehnscheide, Untere Extremät	83.49.25↔	Kompartmentresektion, Leisten und Genreg und Gesäss
83.31.19↔	Exzision e Läsion an e Sehnscheide, And Lokalisation	83.49.26↔	Kompartmentresektion, Untere Extremität
83.31.99↔	Exzision einer Läsion an einer Sehnscheide, sonstige	83.49.29↔	Kompartmentresektion, Andere Lokalisation
83.32.00↔	Exzision einer Läsion an einem Muskel, n.n.bez.	83.49.30↔	Sonstige Exzision von Weichteilen, Kopf und Hals

83.49.31↔	Sonstige Exzision von Weichteilen, Schulter und Axilla	83.73.12↔	Reinsertion einer Sehne, Oberarm und Ellenbogen
83.49.32↔	Sonst Exzision von Weichteilen, Oberarm und Ellenbogen	83.73.13↔	Reinsertion einer Sehne, Unterarm
83.49.33↔	Sonstige Exzision von Weichteilen, Unterarm	83.73.14↔	Reinsertion einer Sehne, Brustwand, Bauch und Rücken
83.49.34↔	Sonst Exzision von Weichteilen, Brustwand, Bauch u Rücken	83.73.15↔	Reinsertion e Sehne, Leisten- u Genitalregion u Gesäss
83.49.35↔	So Exz von Weichteilen, Leist und Genreg und Gesäss	83.73.16↔	Reinsertion einer Sehne, Untere Extremität
83.49.36↔	Sonstige Exzision von Weichteilen, Untere Extremität	83.73.19↔	Reinsertion einer Sehne, Andere Lokalisation
83.49.39↔	Sonstige Exzision von Weichteilen, Andere Lokalisation	83.73.99↔	Reinsertion einer Sehne, sonstige
83.49.99↔	Sonstige Exzision von Weichteilen, sonstige	83.74.00↔	Reinsertion eines Muskels, n.n.bez.
83.5x.00↔	Bursektomie, n.n.bez.	83.74.10↔	Reinsertion eines Muskels, Kopf und Hals
83.5x.10↔	Bursektomie, Kopf und Hals	83.74.11↔	Reinsertion eines Muskels, Schulter und Axilla
83.5x.11↔	Bursektomie, Schulter und Axilla	83.74.12↔	Reinsertion eines Muskels, Oberarm und Ellenbogen
83.5x.12↔	Bursektomie, Oberarm und Ellenbogen	83.74.13↔	Reinsertion eines Muskels, Unterarm
83.5x.13↔	Bursektomie, Unterarm	83.74.14↔	Reinsertion eines Muskels, Brustwand, Bauch und Rücken
83.5x.14↔	Bursektomie, Brustwand, Bauch und Rücken	83.74.15↔	Reinsertion eines Muskels, Leisten- und Genitalregion
83.5x.15↔	Bursektomie, Leisten- und Genitalregion und Gesäss	83.74.16↔	Reinsertion eines Muskels, Untere Extremität
83.5x.16↔	Bursektomie, Untere Extremität	83.74.19↔	Reinsertion eines Muskels, Andere Lokalisation
83.5x.19↔	Bursektomie, Andere Lokalisation	83.74.99↔	Reinsertion eines Muskels, sonstige
83.5x.99↔	Bursektomie, sonstige	83.77.00↔	Muskeltransfer oder -transplantation, n.n.bez.
83.61.00↔	Naht einer Sehnenscheide, n.n.bez.	83.77.10↔	Muskeltransfer oder -transplantation, Kopf und Hals
83.61.11↔	Naht einer Sehnenscheide, Schulter und Axilla	83.77.11↔	Muskeltransfer oder -transplantation, Schulter und Axilla
83.61.12↔	Naht einer Sehnenscheide, Oberarm und Ellenbogen	83.77.12↔	Muskeltransfer oder -transplantation, Oberarm und Ellenbogen
83.61.13↔	Naht einer Sehnenscheide, Unterarm	83.77.13↔	Muskeltransfer oder -transplantation, Unterarm
83.61.14↔	Naht einer Sehnenscheide, Brustwand, Bauch und Rücken	83.77.14↔	Mtransfer o transplantation, Bruw, Bauch und Rücken
83.61.15↔	Naht einer Sehnenscheide, Leisten- und Genitalreg u Gesäss	83.77.15↔	MTransf o Tx, Leist und Genreg und Gesäss
83.61.16↔	Naht einer Sehnenscheide, Untere Extremität	83.77.16↔	Muskeltransfer oder -transplantation, Untere Extremität
83.61.19↔	Naht einer Sehnenscheide, Andere Lokalisation	83.77.19↔	Muskeltransfer oder -transplantation, Andere Lokalisation
83.61.99↔	Naht einer Sehnenscheide, sonstige	83.77.99↔	Muskeltransfer oder -transplantation, sonstige
83.62.00↔	Sekundäre Naht einer Sehne, n.n.bez.	83.85.00↔	Sonstige Längenänderung an Muskel oder Sehne, n.n.bez.
83.62.10↔	Sekundäre Naht einer Sehne, Kopf und Hals	83.85.10↔	Verlängerung von Muskel oder Sehne, Kopf und Hals
83.62.11↔	Sekundäre Naht einer Sehne, Schulter und Axilla	83.85.11↔	Verlängerung von Muskel oder Sehne, Schulter und Axilla
83.62.12↔	Sekundäre Naht einer Sehne, Oberarm und Ellenbogen	83.85.12↔	Verlängerung von Muskel oder Sehne, Oberarm und Ellb
83.62.13↔	Sekundäre Naht einer Sehne, Unterarm	83.85.13↔	Verlängerung von Muskel oder Sehne, Unterarm
83.62.14↔	Sekundäre Naht einer Sehne, Brustwand, Bauch und Rücken	83.85.14↔	Verlängerung von M oder Sehne, Bruw, Bauch und Rücken
83.62.15↔	Sekundäre Naht e Sehne, Leisten und Genreg und Gesäss	83.85.15↔	Verlängerung von M o Sehn, Leist und Genreg und Gesäß
83.62.16↔	Sekundäre Naht einer Sehne, Untere Extremität	83.85.16↔	Verlängerung von Muskel oder Sehne, Untere Extremität
83.62.19↔	Sekundäre Naht einer Sehne, Andere Lokalisation	83.85.19↔	Verlängerung von Muskel oder Sehne, Andere Lokalisation
83.62.99↔	Sekundäre Naht einer Sehne, sonstige	83.85.20↔	Verkürzung von Muskel oder Sehne, Kopf und Hals
83.64.00↔	Sonstige Naht einer Sehne, n.n.bez.	83.85.21↔	Verkürzung von Muskel oder Sehne, Schulter und Axilla
83.64.10↔	Sonstige Naht einer Sehne, Kopf und Hals	83.85.22↔	Verkürzung von Muskel oder Sehne, Oberarm und Ellb
83.64.11↔	Sonstige Naht einer Sehne, Schulter und Axilla	83.85.23↔	Verkürzung von Muskel oder Sehne, Unterarm
83.64.12↔	Sonstige Naht einer Sehne, Oberarm und Ellenbogen	83.85.24↔	Verkürzung von M oder Sehne, Bruw, Bauch und Rücken
83.64.13↔	Sonstige Naht einer Sehne, Unterarm	83.85.25↔	Verkürzung von M o Sehne, Leist und Genreg und Gesäß
83.64.14↔	Sonstige Naht einer Sehne, Brustwand, Bauch und Rücken	83.85.26↔	Verkürzung von Muskel oder Sehne, Untere Extremität
83.64.15↔	Sonst Naht einer Sehne, Leisten- und Genitalreg u Gesäss	83.85.29↔	Verkürzung von Muskel oder Sehne, Andere Lokalisation
83.64.16↔	Sonstige Naht einer Sehne, Untere Extremität	83.85.99↔	Sonstige Längenänderung an Muskel oder Sehne, sonstige
83.64.19↔	Sonstige Naht einer Sehne, Andere Lokalisation	83.86↔	Quadrizepssehnen-Rekonstruktion
83.64.99↔	Sonstige Naht einer Sehne, sonstige	83.87.00↔	Sonstige plastische Operationen am Muskel, n.n.bez.
83.65.00↔	Sonstige Naht an Muskel oder Faszie, n.n.bez.	83.87.10↔	Muskelplastik, Kopf und Hals
83.65.10↔	Sonstige Naht an Muskel oder Faszie, Kopf und Hals	83.87.11↔	Muskelplastik, Schulter und Axilla
83.65.11↔	Sonst Naht an Muskel oder Faszie, Schulter und Axilla	83.87.12↔	Muskelplastik, Oberarm und Ellenbogen
83.65.12↔	Sonst Naht an Muskel oder Faszie, Oberarm und Ellenbogen	83.87.13↔	Muskelplastik, Unterarm
83.65.13↔	Sonstige Naht an Muskel oder Faszie, Unterarm	83.87.14↔	Muskelplastik, Brustwand, Bauch und Rücken
83.65.14↔	Sonst Naht an Muskel o Faszie, Brustwand, Bauch und Rücken	83.87.15↔	Muskelplastik, Leisten- und Genitalregion und Gesäß
83.65.15↔	Sonstige Nht an M o Fasz, Leist und Genreg und Gesäss	83.87.16↔	Muskelplastik, Untere Extremität
83.65.16↔	Sonstige Naht an Muskel oder Faszie, Untere Extremität	83.87.19↔	Muskelplastik, Andere Lokalisation
83.65.19↔	Sonst Naht an Muskel oder Faszie, Andere Lokalsiation	83.87.90↔	Sonst plastische Operationen am Muskel, Kopf und Hals
83.65.99↔	Sonstige Naht an Muskel oder Faszie, sonstige	83.87.91↔	Sonst plastische Operationen am Muskel, Schulter und Axilla
83.72.00↔	Sehnenrückverlagerung, n.n.bez.	83.87.92↔	Sonstige plastische Operationen a M, Oberarm und Ellb
83.72.10↔	Sehnenrückverlagerung, Kopf und Hals	83.87.93↔	Sonstige plastische Operationen am Muskel, Unterarm
83.72.11↔	Sehnenrückverlagerung, Schulter und Axilla	83.87.94↔	Sonstige plastische Op a M, Bruw, Bauch und Rücken
83.72.12↔	Sehnenrückverlagerung, Oberarm und Ellenbogen	83.87.95↔	Sonstige Plast Op a M, Leist und Genreg und Gesäß
83.72.13↔	Sehnenrückverlagerung, Unterarm	83.87.96↔	Sonst plastische Operationen am Muskel, Untere Extremität
83.72.14↔	Sehnenrückverlagerung, Brustwand, Bauch und Rücken	83.87.97↔	Sonstige plastische Operationen a Muskel, And Lok
83.72.15↔	Sehnenverkürzung, Leisten- und Genitalregion und Gesäss	83.87.99↔	Sonstige plastische Operationen am Muskel, sonstige
83.72.16↔	Sehnenrückverlagerung, Untere Extremität	83.88.00↔	Sonstige plastische Operationen an der Sehne, n.n.bez.
83.72.19↔	Sehnenrückverlagerung, Andere Lokalisation	83.88.10↔	Augmentation einer Sehne, Kopf und Hals
83.72.99↔	Sehnenrückverlagerung, sonstige	83.88.11↔	Augmentation einer Sehne, Schulter und Axilla
83.73.00↔	Reinsertion einer Sehne, n.n.bez.	83.88.12↔	Augmentation einer Sehne, Oberarm und Ellenbogen
83.73.10↔	Reinsertion einer Sehne, Kopf und Hals	83.88.13↔	Augmentation einer Sehne, Unterarm
83.73.11↔	Reinsertion einer Sehne, Schulter und Axilla	83.88.14↔	Augmentation einer Sehne, Brustwand, Bauch und Rücken

83.88.15↔	Augm einer Sehne, Leisten und Genitalregion und Gesäß	83.89.29↔	Deckung eines Def an einer Faszie, And Lokalisation
83.88.16↔	Augmentation einer Sehne, Untere Extremität	83.89.90↔	Sonst plastische Operationen an der Faszie, Kopf und Hals
83.88.19↔	Augmentation einer Sehne, Andere Lokalisation	83.89.91↔	Sonstige plastische Op an d Fasz, Schulter und Axilla
83.88.20↔	Sehnenersatzplastik, Kopf und Hals	83.89.92↔	Sonstige plastische Op an d Fasz, Oba und Ellb
83.88.21↔	Sehnenersatzplastik, Schulter und Axilla	83.89.93↔	Sonstige plastische Operationen an der Faszie, Unterarm
83.88.22↔	Sehnenersatzplastik, Oberarm und Ellenbogen	83.89.94↔	Sonstige Plast Op an d Fasz, Bruw, Bauch und Rücken
83.88.23↔	Sehnenersatzplastik, Unterarm	83.89.95↔	So Plast Op an d Fasz, Leist und Genreg und Gesäß
83.88.24↔	Sehnenersatzplastik, Brustwand, Bauch und Rücken	83.89.96↔	Sonst plastische Operationen an der Faszie, Untere Extremität
83.88.25↔	Sehnenersatzplastik, Leisten und Genreg und Gesäß	83.89.97↔	Sonstige plastische Operationen an d Fasz, And Lok
83.88.26↔	Sehnenersatzplastik, Untere Extremität	83.89.99↔	Sonstige plastische Operationen an der Faszie, sonstige
83.88.29↔	Sehnenersatzplastik, Andere Lokalisation	83.91.00↔	Lös von Adhäs von M, Sehne, Fasz und Bursa, n.n.bez.
83.88.30↔	Schaffung eines Sehnentransplantatlagers, Kopf und Hals	83.91.10↔	Lös von Adhäs von M, Sehn, Fasz u Bursa, Kopf u Ha
83.88.31↔	Schaffung e Sehntxlag, Schult und Axilla	83.91.11↔	Lös v Adhäs v M, Sehn, Fasz u Bursa, Schult u Axilla
83.88.32↔	Schaffung e Sehnentransplantatlagers, Oberarm und Ellb	83.91.12↔	Lös von Adhäs von M, Sehn, Fasz u Bursa, Oba u Ellb
83.88.33↔	Schaffung eines Sehnentransplantatlagers, Unterarm	83.91.13↔	Lös von Adhäs von M, Sehne, Fasz und Bursa, Unterarm
83.88.34↔	Schaffung e Sehntxlag, Bruw, Bauch und Rücken	83.91.14↔	Lös v Adhäs v M, Shn, Fsz u Brs, Bruw, Bauch u Rückn
83.88.35↔	Schaffung e Sehntxlag, Leist und Genreg und Gesäß	83.91.15↔	Lös v Adhäs v M, Shn, Fsz u Brs, Leist u Gnrg u Gsäß
83.88.36↔	Schaffung e Sehnentransplantatlagers, Untere Extrem	83.91.16↔	Lös von Adhäs von M, Sehn, Fasz u Bursa, Unt Extrem
83.88.39↔	Schaffung e Sehnentransplantatlagers, And Lokalisation	83.91.19↔	Lös von Adhäs von M, Sehne, Fasz und Bursa, And Lok
83.88.40↔	Tenodese, Kopf und Hals	83.91.99↔	Lös von Adhäs von M, Sehne, Fasz und Bursa, sonstige
83.88.41↔	Tenodese, Schulter und Axilla	83.99.00↔	And Operationen an Muskel, Sehne, Faszie und Bursa, nnbez
83.88.42↔	Tenodese, Oberarm und Ellenbogen	83.99.10↔	Andere Operationen an Sehnen, Kopf und Hals
83.88.43↔	Tenodese, Unterarm	83.99.11↔	Andere Operationen an Sehnen, Schulter und Axilla
83.88.44↔	Tenodese, Brustwand, Bauch und Rücken	83.99.12↔	Andere Operationen an Sehnen, Oberarm und Ellenbogen
83.88.45↔	Tenodese, Leisten- und Genitalregion und Gesäß	83.99.13↔	Andere Operationen an Sehnen, Unterarm
83.88.46↔	Tenodese, Untere Extremität	83.99.14↔	And Operationen an Sehnen, Brustwand, Bauch und Rücken
83.88.49↔	Tenodese, Andere Lokalisation	83.99.15↔	And Operationen an Sehnen, Leist und Genreg und Gesäß
83.88.90↔	Sonst plastische Operationen an der Sehne, Kopf und Hals	83.99.16↔	Andere Operationen an Sehnen, Untere Extremität
83.88.91↔	Sonstige plastische Op an d Sehne, Schulter und Axilla	83.99.19↔	Andere Operationen an Sehnen, Andere Lokalisation
83.88.92↔	Sonstige plastische Op an d Sehne, Oba und Ellb	83.99.20↔	And Operationen an Muskel, Fasz und Bursa, Kopf und Ha
83.88.93↔	Sonstige plastische Operationen an der Sehne, Unterarm	83.99.21↔	And Op an M, Fasz und Bursa, Schulter und Axilla
83.88.94↔	Sonstige Plast Op an d Sehne, Bruw, Bauch und Rücken	83.99.22↔	And Operationen an M, Fasz und Bursa, Oberarm und Ellb
83.88.95↔	So Plast Op an d Sehn, Leist und Genreg und Gesäß	83.99.23↔	And Operationen an Muskel, Faszie und Bursa, Unterarm
83.88.96↔	Sonst plastische Operationen an der Sehne, Untere Extremität	83.99.24↔	And Op an M, Fasz und Bursa, Bruw, Bauch und Rücken
83.88.97↔	Sonstige plastische Operationen an d Sehne, And Lok	83.99.25↔	And Op an M, Fasz u Bursa, Leist u Genreg u Gesäß
83.88.99↔	Sonstige plastische Operationen an der Sehne, sonstige	83.99.26↔	And Operationen an M, Fasz und Bursa, Untere Extrem
83.89.00↔	Sonstige plastische Operationen an der Faszie, n.n.bez.	83.99.29↔	And Operationen an Muskel, Fasz und Bursa, And Lok
83.89.10↔	Verlängerung, Verkürzung und Dopp e Fasz, Kopf und Ha	83.99.30↔	Revision (ohne Ersetzen) e Skelettmuskelstimulators
83.89.11↔	Verlängerung, Verk u Dopp e Fasz, Schult u Axilla	83.99.99↔	And Operationen an Muskel, Sehne, Faszie und Bursa, sonst
83.89.12↔	Verlängerung, Verkürzung und Dopp e Fasz, Oba und Ellb	86.84.00↔	Korrektur einer Narbenkontraktur oder Bride, n.n.bez.
83.89.13↔	Verlängerung, Verkürzung und Dopp e Fasz, Unterarm	86.84.10↔	Korrektur einer Narbenkontraktur oder Bride am Kopf
83.89.14↔	Verlängerung, Verk u Dopp e Fasz, Bruw, Bauch u Rücken	86.84.13↔	Korrektur einer Narbenkontraktur oder Bride an Unterarm
83.89.15↔	Verl, Verk u Dopp e Fasz, Leist u Genreg u Gesäß	86.84.14↔	Korrektur einer Narbenkontraktur oder Bride an der Hand
83.89.16↔	Verlängerung, Verkürzung u Dopp e Fasz, Untere Extrem	86.84.17↔	Korr e Nrbkntrktr o Brd an d Leist u Gnrg o a Gsäß
83.89.19↔	Verlängerung, Verkürzung und Dopp e Fasz, And Lok	86.84.18↔	Korr e Narbenkontraktur oder Bride an d unteren Extrem
83.89.20↔	Deckung eines Defektes an einer Faszie, Kopf und Hals	86.84.19↔	Korr e Narbenkontraktur oder Bride an and Lokalisation
83.89.21↔	Deckung eines Def an einer Faszie, Schulter und Axilla	86.84.99↔	Korrektur einer Narbenkontraktur oder Bride, sonstige
83.89.22↔	Deckung e Def an einer Faszie, Oberarm und Ellenbogen	86.88.50↔	Anl o Wchs e Syst z Vkuumvrs, tief, an Kn u Gl d Extrim
83.89.23↔	Deckung eines Defektes an einer Faszie, Unterarm	86.88.51↔	Anl o Wchs e Syst z Vkuumvrs, tief, an Thr, Mdst u Strn
83.89.24↔	Deckung e Def an einer Faszie, Bruw, Bauch und Rücken	86.88.52↔	Anl o Wechsel e Syst zur Vakuumversiegelung, a off Abd
83.89.25↔	Deckung e Def an e Fasz, Leisten und Genreg und Gesäß	86.88.53↔	Anl o Wechsel e Syst zur Vakuumvers, endorektal
83.89.26↔	Deckung eines Def an einer Faszie, Untere Extremität	86.88.59↔	Anl o Wchs e Syst z Vkuumvrs, an Haut u Unth o snst Lk

ADRG H07**Cholezystektomie**

Prozedur in Tabelle H07-2

DRG H07A**Cholezystektomie mit sehr komplexer Diagnose oder komplizierenden Prozeduren**

Hauptdiagnose in Tabelle H07-1 oder Komplizierende Prozeduren

DRG H07B**Cholezystektomie ohne sehr komplexe Diagnose, ohne komplizierende Prozeduren****Hauptdiagnose H07-1**

C22.0	Leberzellkarzinom
C22.1	Intrahepatisches Gallengangskarzinom

C22.2	Hepatoblastom
C22.3	Angiosarkom der Leber

C22.4	Sonstige Sarkome der Leber	K85.01	Idiopathische akute Pankreatitis: M Organkompl
C22.7	Sonstige näher bezeichnete Karzinome der Leber	K85.10	Biliäre akute Pankreatitis: Oh Angabe Organkompl
C22.9	Bösartige Neubildung: Leber, nicht näher bezeichnet	K85.11	Biliäre akute Pankreatitis: M Organkompl
C23	Bösartige Neubildung der Gallenblase	K85.20	Alkoholinduzierte akute Pankreatitis: Oh Ang Organkompl
C24.0	Bösartige Neubildung: Extrahepatischer Gallengang	K85.21	Alkoholinduzierte akute Pankreatitis: M Organkompl
C24.1	BNB: Ampulla hepatopancreatica [Ampulla Vateri]	K85.30	Medikamenten-induzierte akute Pankreatitis: OA OrgKompl
C24.8	BNB: Gallenwege, mehrere Teilbereiche überlappend	K85.31	Medikamenten-induzierte akute Pankreatitis: M Organkompl
C24.9	Bösartige Neubildung: Gallenwege, nicht näher bezeichnet	K85.80	Sonstige akute Pankreatitis: Ohne Angabe Organkompl
C25.0	Bösartige Neubildung: Pankreaskopf	K85.81	Sonst akute Pankreatitis: M Organkompl
C25.1	Bösartige Neubildung: Pankreaskörper	K85.90	Akute Pankreatitis, nnbez: Ohne Angabe Organkompl
C25.2	Bösartige Neubildung: Pankreasschwanz	K85.91	Akute Pankreatitis, nnbez: M Organkompl
C25.3	Bösartige Neubildung: Ductus pancreaticus	K86.0	Alkoholinduzierte chronische Pankreatitis
C25.4	BNB: Endokriner Drüsenanteil des Pankreas	K86.1	Sonstige chronische Pankreatitis
C25.7	Bösartige Neubildung: Sonstige Teile des Pankreas	K86.2	Pankreaszyste
C25.8	BNB: Pankreas, mehrere Teilbereiche überlappend	K86.3	Pseudozyste Pankreas
C25.9	Bösartige Neubildung: Pankreas, nicht näher bezeichnet	K86.8	Sonstige nbez KH Pankreas
C78.7	Sekundäre BNB Leber u intrahepatische Gallengänge	K86.9	KH Pankreas, nnbez
K85.00	Idiopathische akute Pankreatitis: Oh Angabe Organkompl		

Prozedur H07-2

51.21↔	Sonstige partielle Cholezystektomie	51.22.11↔	Cholezyekt mit operativer Revision der Gallengänge
51.22.00↔	Cholezystektomie, n.n.bez.	51.22.12↔	Erweiterte Cholezystektomie
51.22.10↔	Cholezyekt ohne operative Revision der Gallengänge	51.22.99↔	Cholezystektomie, sonstige

ADRG H08**Laparoskopische Cholezystektomie**

Prozedur in Tabelle H08-3

DRG H08A**Laparoskopische Cholezystektomie mit sehr komplexer oder komplizierender Diagnose**

Hauptdiagnose in Tabelle H08-1 oder Nebendiagnose in Tabelle H08-2

DRG H08B**Laparoskopische Cholezystektomie ohne sehr komplexe Diagnose, ohne komplizierende Diagnose****Hauptdiagnose H08-1**

C22.0	Leberzellkarzinom	C78.7	Sekundäre BNB Leber u intrahepatische Gallengänge
C22.1	Intrahepatisches Gallengangskarzinom	K85.00	Idiopathische akute Pankreatitis: Oh Angabe Organkompl
C22.2	Hepatoblastom	K85.01	Idiopathische akute Pankreatitis: M Organkompl
C22.3	Angiosarkom der Leber	K85.10	Biliäre akute Pankreatitis: Oh Angabe Organkompl
C22.4	Sonstige Sarkome der Leber	K85.11	Biliäre akute Pankreatitis: M Organkompl
C22.7	Sonstige näher bezeichnete Karzinome der Leber	K85.20	Alkoholinduzierte akute Pankreatitis: Oh Ang Organkompl
C22.9	Bösartige Neubildung: Leber, nicht näher bezeichnet	K85.21	Alkoholinduzierte akute Pankreatitis: M Organkompl
C23	Bösartige Neubildung der Gallenblase	K85.30	Medikamenten-induzierte akute Pankreatitis: OA OrgKompl
C24.0	Bösartige Neubildung: Extrahepatischer Gallengang	K85.31	Medikamenten-induzierte akute Pankreatitis: M Organkompl
C24.1	BNB: Ampulla hepatopancreatica [Ampulla Vateri]	K85.80	Sonstige akute Pankreatitis: Ohne Angabe Organkompl
C24.8	BNB: Gallenwege, mehrere Teilbereiche überlappend	K85.81	Sonst akute Pankreatitis: M Organkompl
C24.9	Bösartige Neubildung: Gallenwege, nicht näher bezeichnet	K85.90	Akute Pankreatitis, nnbez: Ohne Angabe Organkompl
C25.0	Bösartige Neubildung: Pankreaskopf	K85.91	Akute Pankreatitis, nnbez: M Organkompl
C25.1	Bösartige Neubildung: Pankreaskörper	K86.0	Alkoholinduzierte chronische Pankreatitis
C25.2	Bösartige Neubildung: Pankreasschwanz	K86.1	Sonstige chronische Pankreatitis
C25.3	Bösartige Neubildung: Ductus pancreaticus	K86.2	Pankreaszyste
C25.4	BNB: Endokriner Drüsenanteil des Pankreas	K86.3	Pseudozyste Pankreas
C25.7	Bösartige Neubildung: Sonstige Teile des Pankreas	K86.8	Sonstige nbez KH Pankreas
C25.8	BNB: Pankreas, mehrere Teilbereiche überlappend	K86.9	KH Pankreas, nnbez
C25.9	Bösartige Neubildung: Pankreas, nicht näher bezeichnet		

Nebendiagnose H08-2

D69.53	Heparin-induzierte Thrombozytopenie Typ II
--------	--

Prozedur H08-3

51.23↔	Laparoskopische Cholezystektomie	51.24↔	Partielle laparoskopische Cholezystektomie
--------	----------------------------------	--------	--

ADRG H09 Eingriffe an Pankreas und Leber und portosystemische Shuntoperationen

Prozedur in Tabelle H09-2

DRG H09A Eingriffe an Pankreas und Leber und portosystemische Shuntoperationen, ohne grossen Eingriff, ohne Strahlentherapie, mit äusserst schweren CC

PCCL > 3

DRG H09B Eingriffe an Pankreas und Leber und portosystemische Shuntoperationen, ohne grossen Eingriff, ohne Strahlentherapie, bei bösartiger Neubildung

Hauptdiagnose in Tabelle H09-1

DRG H09C Eingriffe an Pankreas und Leber und portosystemische Shuntoperationen, ohne grossen Eingriff, ohne Strahlentherapie, ohne äusserst schwere CC, ausser bei bösartiger Neubildung**Hauptdiagnose H09-1**

C22.0	Leberzellkarzinom	C25.0	Bösartige Neubildung: Pankreaskopf
C22.1	Intrahepatisches Gallengangskarzinom	C25.1	Bösartige Neubildung: Pankreaskörper
C22.2	Hepatoblastom	C25.2	Bösartige Neubildung: Pankreasschwanz
C22.3	Angiosarkom der Leber	C25.3	Bösartige Neubildung: Ductus pancreaticus
C22.4	Sonstige Sarkome der Leber	C25.4	BNB: Endokriner Drüsenanteil des Pankreas
C22.7	Sonstige näher bezeichnete Karzinome der Leber	C25.7	Bösartige Neubildung: Sonstige Teile des Pankreas
C22.9	Bösartige Neubildung: Leber, nicht näher bezeichnet	C25.8	BNB: Pankreas, mehrere Teilbereiche überlappend
C23	Bösartige Neubildung der Gallenblase	C25.9	Bösartige Neubildung: Pankreas, nicht näher bezeichnet
C24.0	Bösartige Neubildung: Extrahepatischer Gallengang	C78.7	Sekundäre BNB Leber u intrahepatische Gallengänge
C24.1	BNB: Ampulla hepatopancreatica [Ampulla Vateri]	D01.5	Carcinoma in situ Leber/Gallenblase/Gallengänge
C24.8	BNB: Gallenwege, mehrere Teilbereiche überlappend	D37.6	NB unsich/unbek Verhalt Leber Gallenbl Gallengänge
C24.9	Bösartige Neubildung: Gallenwege, nicht näher bezeichnet		

Prozedur H09-2

39.1↔	Intra-abdominaler venöser Shunt	50.61.12↔	Verschluss einer Leberverletzung, durch Omentumplastik
50.0↔	Hepatotomie	50.61.99↔	Verschluss einer Leberverletzung, sonstige
50.21↔	Marsupialisation einer Leberläsion	51.33↔	Anastomose zwischen Gallenblase und Pankreas
50.22.00↔	Partielle Hepatektomie, n.n.bez.	51.95.20↔	Entfernen e Endoprothese aus d Gallengang, offen chir
50.22.10↔	Prt Hptkt, Prk Prt Hptkt (Lk Exz, Endzstnrskti, Keilrs)	51.95.21↔	Entfernen e Endoprothese aus dem Gallengang, laparoskop
50.22.20↔	Partielle Hepatektomie, Endozystenresektion, offen chir	51.99.20↔	So Op an d Gllwg, Enl o Wh e N slbpx Stn Prt, off chr
50.22.21↔	Partielle Hepatektomie, Endozystenresektion, laparoskopisch	51.99.21↔	So Op an d Gllwg, Enl o Wh v mr n slbpx Stn Prt, off chr
50.22.30↔	Partielle Hepatektomie, Keilresektion, offen chirurgisch	51.99.30↔	So Op an d Gllwg, Enl o Wh e N slbpx Stn Prt, lapsk
50.22.31↔	Partielle Hepatektomie, Keilresektion, laparoskopisch	51.99.31↔	So Op an d Gllwg, Enl o Wh v mr N slbpx Stn Prt, lapsk
50.22.40↔	Partielle Hepatektomie, Resektion eines Lebersegments	51.99.40↔	So Op an d Gllwg, Enl o Wh e slbpx Stn Prt, off chr
50.22.41↔	Part Hepatekt, Res mehr Ni zusammenhängender Leberseg	51.99.41↔	So Op an d Gllwg, Enl o Wh v 2 slbpx Stn Prt, off chr
50.22.42↔	Part Hepatekt, Part Hepatekt zur Transplantation	51.99.42↔	So Op an d Gllwg, Enl o Wh v 3 slbpx Stn Prt, off chr
50.22.99↔	Partielle Hepatektomie, sonstige	51.99.43↔	So Op an d Gllwg, Enl o Wh v 4 slbpx Stn Prt, off chr
50.23↔	Offene Exzision von Läsion oder Gewebe an der Leber	51.99.44↔	So Op an d Gllwg, Enl o Wh v 5 slbpx Stn Prt, off chr
50.25↔	Laparoskop Exzision von Läsion oder Gewebe an der Leber	51.99.45↔	So Op an d Gllwg, El o Wh v 6 o mr slbpx Stn Prt, off chr
50.26↔	Sonstige und Ni näher bez Exz von Läs oder Gew an d Leb	51.99.50↔	So Op an d Gllwg, Enl o Wchs e slbpx Stnt (Prth), lapsk
50.29.00↔	Sonstige Destruktion einer Läsion der Leber, n.n.bez.	51.99.51↔	So Op an d Gllwg, Enl o Wh v 2 slbpx Stn Prt, lapsk
50.29.10↔	Perkutane Destruktion einer Läsion der Leber, n.n.bez.	51.99.52↔	So Op an d Gllwg, Enl o Wh v 3 slbpx Stn Prt, lapsk
50.29.11↔	Prkt Destrukt e Läsion dr Leber durch Alkhinjekt	51.99.53↔	So Op an d Gllwg, Enl o Wh v 4 slbpx Stn Prt, lapsk
50.29.12↔	Prkt Destrukt e Läsion dr Leber durch Thermthp	51.99.54↔	So Op an d Gllwg, Enl o Wh v 5 slbpx Stn Prt, lapsk
50.29.13↔	Prkt Destrukt e Läsion dr Leber durch Kyrothp	51.99.55↔	So Op an d Gllwg, Enl o Wh v 6 o mr slbpx Stn Prt, lapsk
50.29.14↔	Prkt Destrukt e Läsion dr Leber durch Laser	52.01.12↔	Transgastrale Drainage einer Pankreaszyste, offen chir
50.29.19↔	Perkutane Destruktion einer Läsion der Leber, sonstige	52.01.13↔	Transgastrale Drainage einer Pankreaszyste, laparoskop
50.29.99↔	Sonstige Destruktion einer Läsion der Leber, sonstige	52.01.22↔	Transduodenale Drainage einer Pankreaszyste, offen chir
50.3x.00↔	Lobektomie der Leber, n.n.bez.	52.01.23↔	Transduodenale Drainage einer Pankreaszyste, laparoskop
50.3x.01↔	Lobekt / Hemihepekt / Res mehr Leberseg, auss zur Tx	52.09.00↔	Sonstige Pankreatotomie, n.n.bez.
50.3x.08↔	Sgmntsrktion, S o n.n.bez. Ant Lbrsrktion, auss z Tx	52.09.10↔	Sonstige Pankreatotomie, Inzision des Pankreas
50.3x.11↔	Lbkt / Hmhpt / Rs mhr Lbrsg, z Lbndrgnspnd	52.09.11↔	Sonst Pankreatotomie, Inzision des Ductus pancreaticus
50.3x.18↔	So o n.n.bez. Anat Leberresektion, zur Transplantation	52.09.99↔	Sonstige Pankreatotomie, sonstige
50.4x.00↔	Totale Hepatektomie, n.n.bez.	52.22.00↔	Sonst Exs o Des v Läs o Gewb a Pank u Dc panc,n.n.bez.
50.4x.99↔	Totale Hepatektomie, sonstige	52.22.99↔	Sonst Exs o Des v Läs o Gewb a Pank u Duc pancr, sonst
50.61.00↔	Verschluss einer Leberverletzung, n.n.bez.	52.3↔	Marsupialisation einer Pankreaszyste
50.61.10↔	Verschluss einer Leberverletzung, durch Naht	52.4↔	Interne Drainage einer Pankreaszyste
50.61.11↔	Verschluss einer Leberverletzung, durch Tamponade	52.51.00↔	Proximale Pankreatektomie, n.n.bez.

52.51.10↔	Proximale Pankreatektomie, pyloruserhaltend	52.95.20↔	Dilatation des Ductus pancreaticus, laparoskopisch
52.51.20↔	Proximale Pankreatektomie, duodenumhaltend	52.95.30↔	Einlage einer Drainage in den Pankreasgang, offen chir
52.51.99↔	Proximale Pankreatektomie, sonstige	52.95.31↔	Einlage einer Drain in D Pankreasgang, laparoskopisch
52.52↔	Kaudale Pankreatektomie	52.95.40↔	Enl o Wchs e N slbpx Stnt (Prth) i D Pnkrngng, offn chr
52.53↔	Radikale subtotale Pankreatektomie	52.95.41↔	Enl o Wchs e N slbpx Stnt (Prth) i D Pnkrngng, lprsk
52.59↔	Sonstige partielle Pankreatektomie	52.95.50↔	Enl o Wchs e slbpx Stnt (Prth) i D Pnkrngng, offn chr
52.6x.00↔	Totale Pankreatektomie, n.n.bez.	52.95.51↔	Enl o Wchs e slbpx Stnt (Prth) i D Pnkrngng, lprsk
52.6x.99↔	Totale Pankreatektomie, sonstige	52.95.60↔	Plastische Rekonstruktion d Duct pancr, laparask
52.7↔	Radikale Pankreatikoduodenektomie	52.95.70↔	Plastische Rekonstruktion des Pankreas
52.82↔	Homotransplantat des Pankreas	52.95.90↔	Sonstige endoskopische Operation am Pankreas
52.83.00↔	Heterotransplantat des Pankreas, n.n.bez.	52.95.99↔	Sonstige Operation am Pankreas, sonstige
52.83.10↔	Htrtx d Pnkr, Rtx e Pnkrassgmnts w dss stt Afrnh	52.96↔	Anastomose des Pankreas
52.83.11↔	Heterotx d Pnkr, Retx d Pnkr während dess stat Afrnh	52.99.00↔	Sonstige offene Operation am Pankreas, n.n.bez.
52.83.99↔	Heterotransplantat des Pankreas, sonstige	52.99.10↔	Sonstige off Op a Pankreas, Dilat d Duct pancr
52.92↔	Sondierung des Ductus pancreaticus	52.99.20↔	Sonstige off Op a Pnkr, Plast Reko d Duct pancr
52.95.00↔	Sonstige Operation am Pankreas, n.n.bez.	52.99.99↔	Sonstige offene Operation am Pankreas, sonstige
52.95.10↔	Extrakt von Stein(en) aus d Duct pancr, offen chir	54.94↔	Formung eines peritoneovaskulären Shunts
52.95.11↔	Extrakt von Stein(en) aus d Duct pancr, laparask	54.99.80↔	Eins v Kath u autm.prgmb u wafladb Pmp z kont Asztzdr

ADRG H12**Verschiedene Eingriffe am hepatobiliären System**

Prozedur in Tabelle H12-1 und keine Prozedur in Tabelle H12-2

DRG H12A**Verschiedene Eingriffe am hepatobiliären System mit äusserst schweren CC oder komplexem Eingriff**

PCCL > 3 oder Prozedur in Tabelle H12-3

DRG H12B**Verschiedene Eingriffe am hepatobiliären System ohne äusserst schwere CC, ohne komplexen Eingriff****Prozedur H12-1**

40.29.00↔	Einfache Exzision einer and lymphatischen Struktur, n.n.bez.	50.14↔	Laparoskopische Leberbiopsie
40.29.10↔	Exzision eines mediastinalen Lymphknotens, n.n.bez.	50.69.00↔	Sonstige Rekonstruktion an der Leber, n.n.bez.
40.29.11↔	Exzision eines mediastinalen Lymphknotens, offen chirurgisch	50.69.10↔	Sonstige Rekonstruktion an der Leber durch Naht
40.29.12↔	Exzision eines mediastinalen Lymphknotens, thorakoskopisch	50.69.11↔	Sonstige Rekonstruktion an der Leber durch Tamponade
40.29.19↔	Exzision eines mediastinalen Lymphknotens, sonstige	50.69.12↔	Sonst Rekonstruktion an der Leber durch Omentumplastik
40.29.20↔	Exzision eines paraaortalen Lymphknotens	50.69.99↔	Sonstige Rekonstruktion an der Leber, sonstige
40.29.30↔	Exzision eines iliakalen Lymphknotens	50.99.00↔	Sonstige Operation an der Leber, n.n.bez.
40.29.70↔	Exzision eines Lymphangioms oder Hygroma cysticum	50.99.10↔	Implant u Wechsel e Kathverwsys i Leberart u Pforta
40.29.80↔	Exz mehrerer abd Lymphknstst (mit Leberbiop), n.n.bez.	50.99.11↔	Entf e Kathverwsys aus Leberarterie und Pfortader
40.29.81↔	Exz mhr abd Lymphknstt (m Lbrbiop), offn chr [StgLprt]	50.99.99↔	Sonstige Operation an der Leber, sonstige
40.29.82↔	Exz mhr abd Lymphknstt (m Lbrbiop), lprsk [StgLprskpie]	51.13↔	Offene Biopsie an Gallenblase oder Gallengängen
40.29.89↔	Exz mehrerer abd Lymphknstst (mit Leberbiop), sonstige	52.12↔	Offene Biopsie am Pankreas
40.29.99↔	Einfache Exzision einer and lymphatischen Struktur, sonst	54.21.00↔	Laparoskopie, n.n.bez.
44.11↔	Transabdominale Gastroskopie	54.21.10↔	Laparoskopie, Diagnostische Laparoskopie
44.31↔	Hoher Magen-Bypass	54.21.20↔	Laparoskopie, Zugangsweg f Chir (Ther) Interventionen
44.38↔	Laparoskopische Gastroenterostomie	54.21.30↔	Laparoskopie, Laparoskopie mit Drainage
44.39↔	Sonstige Gastroenterostomie	54.21.99↔	Laparoskopie, sonstige
45.27↔	Intestinale Biopsie an nicht näher bezeichneter Stelle	54.23↔	Biopsie am Peritoneum
50.12↔	Offene Biopsie an der Leber	54.92↔	Entfernen eines Fremdkörpers aus der Peritonealhöhle

Prozedur H12-2

51.23↔	Laparoskopische Cholezystektomie	51.24↔	Partielle laparoskopische Cholezystektomie
--------	----------------------------------	--------	--

Prozedur H12-3

44.31↔	Hoher Magen-Bypass	44.39↔	Sonstige Gastroenterostomie
44.38↔	Laparoskopische Gastroenterostomie		

ADRG H16**Andere Strahlentherapie bei Krankheiten und Störungen an hepatobiliärem System und Pankreas, mehr als ein Belegungstag**

Prozedur in Tabelle H16-1 und Verweildauer > 1 Tag

DRG H16Z**Andere Strahlentherapie bei Krankheiten und Störungen an hepatobiliärem System und Pankreas, mehr als ein Belegungstag****Prozedur H16-1**

92.20↔	Infusion von flüssigem Radioisotop	92.27.23↔	Imp/Eins radak Elm (Brchyth m umschl Rdion), intrlmnl
92.21.00↔	Oberflächenstrahlentherapie: n.n.bez.	92.27.30↔	Imp o Eins rdioakt Elm (Brchyth m umschl Rdion), Gf nnbz
92.21.01↔	Oberflächenstrahlentherapie: Bis zu 2 Bestrahlungsfeldern	92.27.31↔	Imp/Eins radak Elm (Brchyth m umschl Rdion), Kmrgfäss
92.21.02↔	Oberflächenstrahlentherapie: Mehr als 2 Bestrahlungsfelder	92.27.39↔	Imp o Eins rdioakt Elm (Brchyth m umschl Rdion), so Gf
92.22.00↔	Orthovstrth: n.n.bez. Orthovstrth: n.n.bez.	92.27.40↔	Impl o Eins rdakti Elem(Brarchyth m Radionklid), intraop
92.22.01↔	Orthovoltstrahlentherapie: Bis zu 2 Bestrahlungsfeldern	92.27.70↔	Radioaktive Moulagen, n.n.bez.
92.22.02↔	Orthovoltstrahlentherapie: Mehr als 2 Bestrahlungsfelder	92.27.71↔	Rdioakt Moulgn: Knstr u Appl v obrfl rdioaktvn Moulgn
92.22.11↔	Intraoperative Röntgenstrahlentherapie, bis 300 kV	92.27.72↔	Rdioakt Moulgn: Knstr u Appl v N auf d Körprb vrw Appl
92.22.12↔	Intraoperative Röntgenstrahlentherapie, 300 kV - < 1 MV	92.27.73↔	Radioakt Moulagen: Konstr u Appl v Augenapplikatoren
92.22.19↔	Intraoperative Röntgenstrahlentherapie, sonstige	92.27.79↔	Radioaktive Moulagen, sonstige
92.23.00↔	Hochvoltstrahlentherapie, n.n.bez.	92.28.00↔	Injektion oder Instillation von Radioisotopen, n.n.bez.
92.23.01↔	Telekobaltgerät bis zu 2 Bestrahlungsfelder	92.28.01↔	Instillation von offenen Radionukliden in Gelenke
92.23.02↔	Telekobaltgerät 3 bis 4 Bestrahlungsfelder	92.28.02↔	Rdiojdh bs 1,2 GBq I131: Oh Gb v rkmb Thyreotr (rhTSH)
92.23.03↔	Telekobaltgerät mehr als 4 Bestrf oder 3Dgepl Bestr	92.28.03↔	Rdiojdh bs 1,2 GBq I131: M Gb v rkmb Thyreotr (rhTSH)
92.23.08↔	Hochvoltstrahlentherapie: andere Isotope	92.28.04↔	Rdiojdh üb 1,2 bs u 5 GBq I131: Oh Gb rkmb Thyreotr (rhTSH)
92.23.09↔	Telekobaltgerät, Sonstige	92.28.05↔	Rdiojdh üb 1,2 bs u 5 GBq I131: M Gb rkmb Thyreotr (rhTSH)
92.24.00↔	Teleradioth mit Photonen, Linearbeschleuniger, n.n.bez.	92.28.06↔	Rdiojdh m 5 u mhr GBq I131: Oh Gb rkmb Thyreotr (rhTSH)
92.24.01↔	Teleradth m Phot, Linbesch, Großfeldbestrahlung	92.28.07↔	Rdiojdh m 5 u mhr GBq I131: M Gb rkmb Thyreotr (rhTSH)
92.24.02↔	Teleradth m Phot, Linbesch, Halbkörperbestrahlung	92.28.11↔	Therapie mit offenen Radionukliden bei Knochenmetastasen
92.24.03↔	Teleradth m Phot, Linbesch, Ganzkörperbestrahlung	92.28.12↔	Intrvnös plliatv Schmrzth m off Rdion b Knchnmtstsn
92.24.04↔	Teleradiotherapie m Phot, Linbesch, Intraop Strahlth	92.28.13↔	Radiorezeptortherapie m DOTA-konjug Somatostatin-Analoga
92.24.09↔	Teleradiotherapie mit Photonen, Linearbeschleuniger, sonst	92.28.20↔	Radioimmuntherapie mit 90Y-Ibritumomab-Tiuxetan, parenteral
92.24.11↔	Tlrdth m Pht, Lnbsch, bs z 2 Bstrf: M bldgst Enst	92.28.21↔	Gabe von Jod-131-MIBG (Metajodbenzylguanidin) parenteral
92.24.12↔	Tlrdth m Pht, Lnbsch, mhr als 2 Bstrf: M bldgst Enst	92.28.31↔	Sel Intravask Radiochemoembolisation m I131Lipiodol
92.24.13↔	Tlrdth m Pht, Lnbsch, 3Dgpl Bstr: M bldgst Enst	92.28.32↔	SIRT d Emb v Yttrium90mrkiertn Mkrsphärn
92.24.14↔	Tlrdth m Pht, Lnbsch, intmd Rdioth: M bldgst Enst	92.28.33↔	Endovaskuläre Brachytherapie mit Rhenium-188
92.24.21↔	Tlrdth m Pht, Lnbsch, bs z 2 Bstrf: Oh bldgst Enst	92.29.00↔	Brachytherapie mit umschlossenen Radionukliden, n.n. bez.
92.24.22↔	Tlrdth m Pht, Lnbsch, mhr als 2 Bstrf: Oh bldgst Enst	92.29.09↔	Brachytherapie mit umschlossenen Radionukliden, sonst
92.24.23↔	Tlrdth m Pht, Lnbsch, 3Dgpl Bstr: Oh bldgst Enst	92.29.11↔	Intrst Brchyth m Implnt v entfb Str i e Ebn, nied Dssl
92.24.24↔	Tlrdth m Pht, Lnbsch, intmd Rdioth: Oh bldgst Enst	92.29.12↔	Intrst Brchyth m Impl entfb Str i e Eb, gp Dssl (Plsd ds rt)
92.24.30↔	Tlrdth m Pht: hchkmplx Rdioth m spezialisirt Assttng	92.29.13↔	Intrst Brchyth m Implnt v entfb Str i e Ebn, hh Dssl
92.25.00↔	Teleradioth mit Elektronen, Linearbeschleuniger, n.n.bez.	92.29.19↔	Interst Brachyth m Implant von entfb Str i e Ebene, so
92.25.01↔	Teleradth m Elekt, Linbesch, Großfeldbestrahlung	92.29.21↔	Intrst Brchyth m Vmpl v entfb Str i mhr Ebnn, nied Dssl
92.25.02↔	Teleradth m Elekt, Linbesch, Halbkörperbestrahlung	92.29.22↔	Intrst Brchyth m Vmpl entfb Str i mhr Eb, gp Dssl (Plsd ds rt)
92.25.03↔	Teleradth m Elekt, Linbesch, Ganzkörperbestrahlung	92.29.23↔	Intrst Brchyth m Vmpl v entfb Str i mhr Ebnn, hh Dssl
92.25.04↔	Teleradiotherapie m Elekt, Linbesch, Intraop Strahlth	92.29.24↔	Brchyth m Impl v entf Strhl i mehr Ebn, hohe Lstg,intop
92.25.09↔	Teleradiotherapie mit Elektronen, Linearbeschleuniger, sonst	92.29.29↔	Intrst Brchyth m Vmpl v entfb Str i mhr Ebnn, so
92.25.11↔	Teleradiotherapie m Elekt, Linbesch, m bildgest Einst	92.29.31↔	Intrst Brchyth m Implnt v prm Str, bs z 10 Quelln
92.25.12↔	Tlrdth m Elkt, Lnbsch, bs z 2 Bstrf, m bldgst Enst	92.29.32↔	Intrst Brchyth m Implnt v prm Str, v 10 bs 15 Quelln
92.25.13↔	Tlrdth m Elkt, Lnbsch, mhr als 2 Bstrf, m bldgst Enst	92.29.33↔	Intrst Brchyth m Implnt v prm Str, v 16 bs 20 Quelln
92.25.14↔	Tlrdth m Elkt, Lnbsch, 3Dgpl Bstr, m bldgst Enst	92.29.34↔	Intrst Brchyth m Implnt v prm Str, v 21 bs 25 Quelln
92.25.15↔	Tlrdth m Elkt, Lnbsch, intmd Rdioth, m bldgst Enst	92.29.35↔	Intrst Brchyth m Implnt v prm Str, v 26 bs bs 30 Quelln
92.25.21↔	Tlrdth m Elkt, Lnbsch, bs z 2 Bstrf, oh bldgst Enst	92.29.36↔	Intrst Brchyth m Implnt v prm Str, v 31 bs bs 35 Quelln
92.25.22↔	Tlrdth m Elkt, Lnbsch, mhr als 2 Bstrf, oh bldgst Enst	92.29.37↔	Intrst Brchyth m Implnt v prm Str, v 36 bs bs 40 Quelln
92.25.23↔	Tlrdth m Elkt, Lnbsch, 3Dgpl Bstr, oh bldgst Enst	92.29.38↔	Intrst Brchyth m Implnt v prm Str, v 41 bs bs 45 Quelln
92.25.24↔	Tlrdth m Elkt, Lnbsch, intmd Rdioth, oh bldgst Enst	92.29.39↔	Intrst Brchyth m Implnt v prm Str, v 46 bs bs 50 Quelln
92.26.00↔	Teleradiotherapie mit anderen Partikelstrahlen, n.n.bez.	92.29.3a↔	Intrst Brchyth m Implnt v prm Str, v 51 bs bs 55 Quelln
92.26.10↔	Protonentherapie, bis zu 2 Bestrf, oh bildgest Einst	92.29.3b↔	Intrst Brchyth m Implnt v prm Str, v 56 bs bs 60 Quelln
92.26.11↔	Protonentherapie, bis zu 2 Bestrf, mit bildgest Einst	92.29.3c↔	Intrst Brchyth m Implnt v prm Str, v 61 bs bs 65 Quelln
92.26.20↔	Prtntntrpie, mhr als 2 Bstrf, oh bldgst Enst	92.29.3d↔	Intrst Brchyth m Implnt v prm Str, v 66 bs bs 70 Quelln
92.26.21↔	Prtntntrpie, mhr als 2 Bstrf, m bldgst Enst	92.29.3e↔	Intrst Brchyth m Implnt v prm Str, mhr als 70 Quelln
92.26.99↔	Teleradiotherapie mit anderen Partikelstrahlen, sonst	92.29.40↔	Brachytherapie mit Oberflächenapplikatoren, n.n.bez.
92.27.00↔	Imp/Eins radak Elm (Brchyth m umschl Rdion), Körprb, S o nnbz	92.29.49↔	Brachytherapie mit Oberflächenapplikatoren, sonstige
92.27.10↔	Imp/Eins radak Elm (Brchyth m umschl Rdion), w Geschl, nnbz	92.29.51↔	Entf von umschl Radion o inaktiven Appl unt Anästhesie
92.27.11↔	Imp o Eins rdioakt Elm (Brchyth m umschl Rdion), intraut	92.29.60↔	Knstr u Anp v Fx u Bhdhlf b Strhlth, Fxvrr, n.n.bz.
92.27.12↔	Imp o Eins rdioakt Elm (Brchyth m umschl Rdion), intrvg	92.29.61↔	Knstr u Anp v Fx u Bhdhlf b Strhlth, Fxvrr, einf
92.27.13↔	Imp/Eins radak Elm (Brchyth m umschl Rdion), intu u intv kmb	92.29.62↔	Knstr/Anp v Fx u Bhdhlf b Strhlth, Fxvrr, mitl Schwierigkgrd
92.27.21↔	Imp o Eins rdioakt Elm (Brchyth m umschl Rdion), Körprb	92.29.63↔	Knstr u Anp v Fx u Bhdhlf b Strhlth, Fxvrr, kmpl
92.27.22↔	Imp/Eins radak Elm (Brchyth m umschl Rdion), intrkvtär	92.29.64↔	Konstr u Anp von Fix u Bhdhlf b Strahlth, Bhdhlf

92.29.65↔	Knstr/Anp v Fx u Bhdhlf b Strhlth, indiv Blöck o MLC	92.30.22↔	Stereot Bestr, einzeit: Zerebral, bildgest Einst
92.29.69↔	Konstr und Anp von Fix und Bhdhlf b Strahlth, so	92.30.30↔	Stereot Bestr, einzeit: Extrazer, intmod Radioth
92.29.70↔	Bestrsim für externe Bestr und Brachyth, n.n.bez.	92.30.31↔	Streot Bstr, einzeit: Extrzr, intmd Bgnbstr (IMAT)
92.29.71↔	Bstrsm f ext Bstr u Brchyth: CTgst Sm f d ext Bstr	92.30.32↔	Stereot Bestr, einzeit: Extrazer, bildgest Einst
92.29.72↔	Bstrsm f ext Bstr u Brchyth, CTgst Sm f d Brchyth	92.30.99↔	Stereotaktische Bestrahlung, einzeitig, sonstige
92.29.73↔	Bstrsm f ext Bstr u Brchyth, Fldfstl m Sm, oh 3DPln	92.31.00↔	Radiochirurgie mit Photonen n.n. bez., zerebral
92.29.74↔	Bstrsm f ext Bstr u Brchyth, Fldfstl m Sm, m 3DPln	92.31.10↔	Radiochirurgie mit Photonen n.n. bez., extrazerebral
92.29.79↔	Bestrsim für externe Bestr und Brachyth, Sonstige	92.32.00↔	Mehrquellige Photon-Radiochirurgie, n.n.bez.
92.29.80↔	Bestrpl für perkutane Bestr und Brachyth, n.n.bez.	92.32.01↔	Mehrquellige Photon-Radiochirurgie: Gamma-knife
92.29.81↔	Bestrpl f Prkt Bstr u Brchyth, Bstrpl f d intmd Rdioth	92.33.00↔	Teilchen-Radiochirurgie, n.n.bez.
92.29.82↔	Bestrpl f Prkt Bstr u Brchyth, Bstrpl m Fsion v CT u MRTBldm	92.33.01↔	And Hochvstrth: Stereot Bestr, einzeit, zerebral
92.29.83↔	Bestrpl f Prkt Bstr u Brchyth, Bstrpl f d Brchyth, Mitt	92.33.11↔	And Hochvstrth: Stereot Bestr, einzeit, Extrazer
92.29.84↔	Bestrpl f Prkt Bstr u Brchyth, Bstrpl f d Brchyth, kmpI	92.39.01↔	And Hochvstrth, Stereot Bestr, frakt,zereb, n.n.bez.
92.29.85↔	Bestrpl f Prkt Bstr u Brchyth, Bstrpl oh indiv Dsspl	92.39.11↔	And Hchvstrth, Streot Bstr, frkt, Extrzr, n.n.bz.
92.29.86↔	Bestrpl f Prkt Bstr u Brchyth, Bstrpl f Prkt Bstr, m ind Dsspl	92.39.20↔	And Hchvstrth, Streot Bstr, frkt: zrb, intmd Rdioth
92.29.87↔	Bestrpl f Prkt Bstr u Brchyth, Bstrpl m Fsion v CT u PETBldm	92.39.21↔	And Hchvstrth, Streot Bstr, frkt: zrb, intmd Bgnbstr (IMAT)
92.29.88↔	Bestrpl f Prkt Bstr u Brchyth, Bstrpl m Fsion v CT, MRT u PETBldm	92.39.22↔	And Hchvstrth, Streot Bstr, frkt: zrb, bldgst Enst
92.29.89↔	Bestrpl für perkutane Bestr und Brachyth, sonstige	92.39.29↔	And Hochvstrth, Stereot Bestr, frakt, zerebral, so
92.30.00↔	Stereotaktische Bestrahlung, einzeitig, n.n.bez.	92.39.30↔	And Hchvstrth, Streot Bstr, frkt: Extrzr, intmd Rdioth
92.30.01↔	Stereotaktische Bestrahlung, einzeitig: Zerebral, n.n.bez.	92.39.31↔	And Hchvstrth, Streot Bstr, frkt: Extrzr, intmd Bgnbstr (IMAT)
92.30.02↔	Stereotaktische Bestrahlung, einzeitig: Extrazerebral, n.n.bez.	92.39.32↔	And Hchvstrth, Streot Bstr, frkt: Extrzr, bldgst Enst
92.30.20↔	Stereot Bestr, einzeit: Zerebral, intmod Radioth	92.39.39↔	And Hochvstrth, Stereot Bestr, frakt, Extrazer, so
92.30.21↔	Streot Bstr, einzeit: Zrb, intmd Bgnbstr (IMAT)	92.41↔	Intraoperative Strahlentherapie mit Elektronen

ADRG H33**Mehrzeitige komplexe OR-Prozeduren bei Krankheiten und Störungen an hepatobiliärem System und Pankreas**

Mehrzeitige komplexe OR-Prozeduren und Prozedur in mindestens zwei der Tabellen H33-1, H33-2, H33-3, H33-4, H33-5 oder mindestens zwei Behandlungen, die mindestens einem Tag auseinander liegen in [mindestens zwei Prozeduren in Tabelle H33-6] oder Prozedur in Tabelle H33-7 und Prozedur in Tabelle H33-8 und Vierzeitige bestimmte OR-Prozeduren

DRG H33Z**Mehrzeitige komplexe OR-Prozeduren bei Krankheiten und Störungen an hepatobiliärem System und Pankreas****Prozedur H33-1**

51.32↔	Anastomose zwischen Gallenblase und Darm	51.36↔	Choledochoenterostomie
51.34↔	Anastomose zwischen Gallenblase und Magen	51.37↔	Anastomose zw Ductus hepaticus und Gastrointestinaltrakt
51.35↔	Sonstige Anastomose der Gallenblase	51.39↔	Sonstige Gallenganganastomose

Prozedur H33-2

50.0↔	Hepatotomie	50.29.12↔	Prkt Destrukt e Läsion dr Leber durch Thermthp
50.21↔	Marsupialisation einer Leberläsion	50.29.13↔	Prkt Destrukt e Läsion dr Leber durch Kyrothp
50.22.00↔	Partielle Hepatektomie, n.n.bez.	50.29.14↔	Prkt Destrukt e Läsion dr Leber durch Laser
50.22.10↔	Part Hepatektomie, Endozystenresektion, offen chir	50.29.19↔	Perkutane Destruktion einer Läsion der Leber, sonstige
50.22.20↔	Partielle Hepatektomie, Endozystenresektion, offen chir	50.29.99↔	Sonstige Destruktion einer Läsion der Leber, sonstige
50.22.21↔	Partielle Hepatektomie, Endozystenresektion, laparoskopisch	50.3x.00↔	Lobektomie der Leber, n.n.bez.
50.22.30↔	Partielle Hepatektomie, Keilresektion, offen chirurgisch	50.3x.01↔	Lobekt / Hemihepekt / Res mehr Leberseg, auss z Tx
50.22.31↔	Partielle Hepatektomie, Keilresektion, laparoskopisch	50.3x.08↔	Sgmntsrktion, S o n.n.bz. Ant Lbrsrktion, auss z Tx
50.22.40↔	Partielle Hepatektomie, Resektion eines Lebersegments	50.3x.11↔	Lbkt / Hmhpkt / Rs mhr Lbrsg, z Lbndrgnspnd
50.22.41↔	Part Hepatekt, Res mehr Ni zusammenhängender Leberseg	50.3x.18↔	So o n.n.bez. Anat Leberresektion, zur Transplantation
50.22.42↔	Part Hepatekt, Part Hepatekt zur Transplantation	50.4x.00↔	Totale Hepatektomie, n.n.bez.
50.22.99↔	Partielle Hepatektomie, sonstige	50.4x.99↔	Totale Hepatektomie, sonstige
50.23↔	Offene Exzision von Läsion oder Gewebe an der Leber	50.61.00↔	Verschluss einer Leberverletzung, n.n.bez.
50.25↔	Laparoskop Exzision von Läsion oder Gewebe an der Leber	50.61.10↔	Verschluss einer Leberverletzung, durch Naht
50.26↔	Sonstige und Ni näh bez Exz von Läs oder Gew an d Leber	50.61.11↔	Verschluss einer Leberverletzung, durch Tamponade
50.29.00↔	Sonstige Destruktion einer Läsion der Leber, n.n.bez.	50.61.12↔	Verschluss einer Leberverletzung, durch Omentumplastik
50.29.10↔	Perkutane Destruktion einer Läsion der Leber, n.n.bez.	50.61.99↔	Verschluss einer Leberverletzung, sonstige
50.29.11↔	Prkt Destrukt e Läsion dr Leber durch Alkhinjekt		

Prozedur H33-3

51.33↔	Anastomose zwischen Gallenblase und Pankreas	52.01.22↔	Transduodenale Drainage einer Pankreaszyste, offen chir
52.01.12↔	Transgastrale Drainage einer Pankreaszyste, offen chir	52.01.23↔	Transduodenale Drainage einer Pankreaszyste, laparoskop
52.01.13↔	Transgastrale Drainage einer Pankreaszyste, laparoskop	52.09.00↔	Sonstige Pankreatotomie, n.n.bez.

52.09.10↔	Sonstige Pankreatotomie, Inzision des Pankreas	52.95.10↔	Extrakt von Stein(en) aus d Duct pancr, offen chir
52.09.11↔	Sonst Pankreatotomie, Inzision des Ductus pancreaticus	52.95.11↔	Extrakt von Stein(en) aus d Duct pancr, laparask
52.09.99↔	Sonstige Pankreatotomie, sonstige	52.95.20↔	Dilatation des Ductus pancreaticus, laparoskopisch
52.22.00↔	Sonst Exs o Des v Läsion o Gewb a Pank u Dc panc,n.n.bez.	52.95.30↔	Einlage einer Drainage in den Pankreasgang, offen chir
52.22.99↔	Sonst Exs o Des v Läsion o Gewb a Pank u Duc pancr, sonst	52.95.31↔	Einlage einer Drain in D Pankreasgang, laparoskopisch
52.3↔	Marsupialisation einer Pankreaszyste	52.95.40↔	Enl o Wchs e N slbpx Stnt (Prth) i D Pnkrng, offn chr
52.4↔	Interne Drainage einer Pankreaszyste	52.95.41↔	Enl o Wchs e N slbpx Stnt (Prth) i D Pnkrng, lprsk
52.51.00↔	Proximale Pankreatektomie, n.n.bez.	52.95.50↔	Enl o Wchs e slbpx Stnt (Prth) i D Pnkrng, offn chr
52.51.10↔	Proximale Pankreatektomie, pyloruserhaltend	52.95.51↔	Enl o Wchs e slbpx Stnt (Prth) i D Pnkrng, lprsk
52.51.20↔	Proximale Pankreatektomie, duodenumerhaltend	52.95.60↔	Plastische Rekonstruktion d Duct pancr, laparask
52.51.99↔	Proximale Pankreatektomie, sonstige	52.95.70↔	Plastische Rekonstruktion des Pankreas
52.52↔	Kaudale Pankreatektomie	52.95.90↔	Sonstige endoskopische Operation am Pankreas
52.53↔	Radikale subtotale Pankreatektomie	52.95.99↔	Sonstige Operation am Pankreas, sonstige
52.59↔	Sonstige partielle Pankreatektomie	52.96↔	Anastomose des Pankreas
52.6x.00↔	Totale Pankreatektomie, n.n.bez.	52.99.00↔	Sonstige offene Operation am Pankreas, n.n.bez.
52.6x.99↔	Totale Pankreatektomie, sonstige	52.99.10↔	Sonstige off Op a Pankreas, Dilat d Duct pancr
52.7↔	Radikale Pankreatikoduodenektomie	52.99.20↔	Sonstige off Op a Pankr, Plast Reko d Duct pancr
52.92↔	Sondierung des Ductus pancreaticus	52.99.99↔	Sonstige offene Operation am Pankreas, sonstige
52.95.00↔	Sonstige Operation am Pankreas, n.n.bez.		

Prozedur H33-4

31.73↔	Verschluss einer anderen trachealen Fistel	42.7x.32↔	Ösophago-Gastromyotomie, laparoskopisch
42.01↔	Inzision einer Ösophagealmembran	42.7x.99↔	Ösophagomyotomie, sonstige
42.09.00↔	Andere Inzision am Ösophagus, n.n.bez.	42.81.20↔	Enstz u Wchs v e N slbpx Prth(prm Tb) i d Ösphgs, offn chr
42.09.11↔	Andere Inzision am Ösophagus, offen chirurgisch	42.81.21↔	Enstz u Wchs v2N slbpx Prth(prm Tb) i d Ösphgs, offn chr
42.09.12↔	Andere Inzision am Ösophagus, laparoskopisch	42.81.22↔	Enstz u Wchs v >2N slbpx Prth(prm Tb) i d Ösphgs, offn chr
42.09.99↔	Andere Inzision am Ösophagus, sonstige	42.81.30↔	Etz u Wh v e N slbpx Prt (prm Tb) i d Öspgs, Lsk
42.10↔	Ösophagostomie, n.n.bez.	42.81.31↔	Etz u Wh v 2 N slbpx Prt (prm Tb) i d Öspgs, Lsk
42.11↔	Zervikale Ösophagostomie	42.81.32↔	Etz u Wh v >2 N slbpx Prt (prm Tb) i d Öspgs, Lsk
42.12↔	Exteriorisation einer ösophagealen Tasche	42.81.42↔	Etz u Wh v >2 slbpx Prt (prm Tb) i d Öspgs, edk
42.19↔	Sonstige Fistulisierung des Ösophagus nach aussen	42.81.50↔	Enstz u Wchs e slbpx Prth (prm Tb) i d Ösphgs, offn chr
42.31↔	Lokale Exzision eines Ösophagus-Divertikels	42.81.51↔	Etz u Wh v 2 slbpx Prt (prm Tb) i d Öspgs, off chr
42.32↔	Lokale Exzision von and Läsion oder Gewebe aus Ösophagus	42.81.52↔	Etz u Wh v >2 slbpx Prt (prm Tb) i d Öspgs, off chr
42.39↔	Sonst Destruktion von Läsion oder Gewebe aus Ösophagus	42.81.60↔	Enstz u Wchs e slbpx Prth (prm Tb) i d Ösphgs, lprsk
42.40↔	Ösophagektomie, n.n.bez.	42.81.61↔	Enstz u Wchs v 2 slbpx Prth (prm Tb) i d Ösphgs, lprsk
42.41.00↔	Partielle Ösophagektomie, n.n.bez.	42.81.62↔	Etz u Wh v >2 slbpx Prt (prm Tb) i d Öspgs, Lsk
42.41.10↔	Partielle Ösophagekt oh Wiederherstellung der Kontinuität	42.82↔	Naht einer Ösophagus-Verletzung
42.41.20↔	Partielle Ösophagekt mit Wiederherstellung der Kontinuität	42.83↔	Verschluss einer Ösophagostomie
42.41.99↔	Partielle Ösophagektomie, sonstige	42.85↔	Plastische Rekonstruktion an einer Ösophagusstenose
42.42.00↔	Totale Ösophagektomie, n.n.bez.	42.87↔	Sonstiges Transplantat am Ösophagus
42.42.10↔	Totale Ösophagektomie, oh Wiederherst der Kontinuität	42.88.00↔	Entfernung von Prothesen aus dem Ösophagus, n.n.bez.
42.42.20↔	Tot Ösophagektomie, m Wiedhst d Kont, transmediastinal	42.88.11↔	Entf von Prothesen aus dem Ösophagus, offen chirurg
42.42.21↔	Tot Ösophagektomie, m Wiedhst d Kont, thorakoabdominal	42.88.12↔	Entf von Prothesen aus dem Ösophagus, laparoskopisch
42.42.29↔	Tot Ösophagektomie, m Wiedhst d Kont, so Zugang	42.88.99↔	Entfernung von Prothesen aus dem Ösophagus, sonstige
42.42.99↔	Totale Ösophagektomie, sonstige	42.89↔	Sonstige Rekonstruktion am Ösophagus
42.51.00↔	Intrathorakale Ösophagoösophagostomie, n.n.bez.	42.91↔	Ligatur von Ösophagusvarizen
42.51.10↔	Intrthr Ösophst,Rk d Ösophpas b Atrsie u Vers kng ösoph Fstl	42.99.00↔	Sonstige Operation am Ösophagus, n.n.bez.
42.51.99↔	Intrathorakale Ösophagoösophagostomie, sonstige	42.99.10↔	Sonst Op am Ösophagus, Sperroperation am Ösophagus
42.52↔	Intrathorakale Ösophagogastrostomie	42.99.99↔	Sonstige Operation am Ösophagus, sonstige
42.53↔	Intrathor Ösophagusanastomose mit Intpos von Dünnd	43.0↔	Gastrotomie
42.54↔	Sonstige intrathorakale Ösophagoenterostomie	43.42↔	Lokale Exzision von anderer Läsion oder Gewebe am Magen
42.55↔	Intrathor Ösophagusanastomose mit Intpos von Dickd	43.49↔	Sonstige Destruktion von Läsion oder Gewebe am Magen
42.56↔	Sonstige intrathorakale Ösophagokolostomie	43.5↔	Partielle Gastrektomie mit Anastomose zum Ösophagus
42.58↔	Intrathorakale Ösophagusanastomose mit anderer Interposition	43.6x.00↔	Partielle Gastrektomie m Anastom zum Duodenum, n.n.bez.
42.59↔	Sonstige intrathorakale Ösophagusanastomose	43.6x.10↔	Pylorusresektion mit Anastomose zum Duodenum
42.61↔	Prästernale Ösophagoösophagostomie	43.6x.20↔	Billoth I
42.62↔	Prästernale Ösophagogastrostomie	43.6x.99↔	Partielle Gastrektomie m Anastom zum Duodenum, sonst
42.63↔	Prästernale Ösophagusanastomose m Interposit von Dünndarm	43.7x.00↔	Partielle Gastrektomie mit Anastomose zum Jejunum, n.n.bez.
42.64↔	Sonstige prästernale Ösophagoenterostomie	43.7x.10↔	Partielle Gastrekt (2/3Resektion) mit Anast zum Jejun
42.65↔	Prästernale Ösophagusanastomose m Interposit von Dickdarm	43.7x.20↔	Partielle Gastrekt (4/5Resektion) mit Anast zum Jejun
42.66↔	Sonstige prästernale Ösophagokolostomie	43.7x.99↔	Partielle Gastrektomie mit Anastomose zum Jejunum, sonst
42.68↔	Sonst prästernale Ösophagusanastomose mit Interposition	43.81↔	Partielle Gastrektomie mit Dünndarmtransposition
42.69↔	Sonstige prästernale Ösophagusanastomose	43.89.00↔	Sonstige partielle Gastrektomie, n.n.bez.
42.7x.00↔	Ösophagomyotomie, n.n.bez.	43.89.10↔	Segmentresektion des Magens
42.7x.11↔	Ösophagomyotomie, offen chirurgisch	43.89.20↔	Bipank Diversion des Magens nach Scopinaro, offen chir
42.7x.12↔	Ösophagomyotomie, laparoskopisch	43.89.21↔	Bipank Divers d Magens nach Scopinaro, laparoskopisch
42.7x.21↔	Ösophagomyotomie, pharyngozerzival, offen chirurgisch	43.89.30↔	Bipank Divers d Magens mit DuodenalSwitch, offen chir
42.7x.22↔	Ösophagomyotomie, pharyngozerzival, laparoskopisch	43.89.31↔	Bipank Divers d Magens mit DuodSwitch, laparoskopisch
42.7x.31↔	Ösophago-Gastromyotomie, offen chirurgisch	43.89.40↔	Sleeve resection, offen chirurgisch

43.89.41↔	Sleeve resection, laparoskopisch	44.99.80↔	Implant und Wechsel e Magenschnittm (inkl. Sonden)
43.89.50↔	DuodSwitch na Sleeve res (Zweiteingriff), offen chir	44.99.81↔	Revision (ohne Wechsel) e Magenschnittm (inkl. Sonden)
43.89.51↔	DuodSwitch na Sleeve res (Zweiteingriff), laparask	44.99.82↔	Entf d Aggregats e Magenschnittmachers (inkl. Sonden)
43.89.90↔	Sonstige atypische partielle Gastrektomie	44.99.91↔	Sonstige Operationen am Pylorus
43.89.99↔	Sonstige partielle Gastrektomie, sonstige	44.99.99↔	Sonstige Magenoperationen, sonstige
43.91↔	Totale Gastrektomie mit intestinaler Interposition	45.50↔	Isolation eines Darmsegments, n.n.bez.
43.99↔	Sonstige totale Gastrektomie	45.51↔	Isolation eines Dünndarmsegments
44.00↔	Vagotomie, n.n.bez.	45.52↔	Isolation eines Dickdarmsegments
44.01↔	Trunkuläre Vagotomie	45.61↔	Multiple Segmentresektion am Dünndarm
44.02↔	Superselektive Vagotomie	45.62↔	Sonstige Teilresektion am Dünndarm
44.03↔	Sonstige selektive Vagotomie	45.63.00↔	Totalexstirpation des Dünndarms, n.n.bez.
44.21↔	Dilatation des Pylorus durch Inzision	45.63.99↔	Totalexstirpation des Dünndarms, sonstige
44.29↔	Sonstige Pyloroplastik	45.71↔	Multiple Segmentresektion am Dickdarm
44.31↔	Hoher Magen-Bypass	45.73↔	Hemikolektomie rechts
44.38↔	Laparoskopische Gastroenterostomie	45.74↔	Resektion des Colon transversum
44.39↔	Sonstige Gastroenterostomie	45.75↔	Hemikolektomie links
44.40↔	Übernähung eines peptischen Ulkus, n.n.bez.	45.76↔	Sigmoidektomie
44.41↔	Übernähung eines Ulcus ventriculi	45.79.00↔	Sonstige Teilresektion am Dickdarm, n.n.bez.
44.42↔	Übernähung eines Ulcus duodeni	45.79.10↔	Segmentresektion am Dickdarm
44.49.00↔	Sonstige Blutstillung in Magen oder Duodenum, n.n.bez.	45.79.11↔	Resektion multipler Dickdarmsegmente
44.49.10↔	Sklerosierung von Fundusvarizen, offen chirurgisch	45.79.12↔	Subtotale Kolektomie
44.49.11↔	Sklerosierung von Fundusvarizen, laparoskopisch	45.79.20↔	Erweiterte Sigmaresektion
44.49.20↔	Ligatur von Fundusvarizen, offen chirurgisch	45.79.21↔	Erweiterte Hemikolektomie rechts und links
44.49.21↔	Ligatur von Fundusvarizen, laparoskopisch	45.79.22↔	Erweiterte subtotale Kolonresektion
44.49.30↔	Sperroperation am Fundus	45.79.29↔	Sonstige erweiterte Teilresektion am Dickdarm
44.49.99↔	Sonstige Blutstillung in Magen oder Duodenum, sonstige	45.79.99↔	Sonstige Teilresektion am Dickdarm, sonstige
44.5x.00↔	Revision einer Magenanastomose, n.n.bez.	45.8x.00↔	Totale intraabdominelle Kolektomie, n.n.bez.
44.5x.10↔	Revision e Magenanst nach Billroth I und II Operation	45.8x.20↔	Totale intraabd Kolektomie, Erw totale Kolektomie
44.5x.20↔	Rev e Magenanst na RouxYOp o m intestinaler Intpos	45.8x.30↔	Totale intraabd Kolekt, Erw totale Proktokolektomie
44.5x.99↔	Revision einer Magenanastomose, sonstige	45.8x.99↔	Totale intraabdominelle Kolektomie, sonstige
44.61↔	Naht einer Magenverletzung	45.90↔	Intestinale Anastomose, n.n.bez.
44.63.00↔	Verschluss einer anderen Magenfistel, n.n.bez.	45.91↔	Dünndarm-Dünndarm-Anastomose
44.63.11↔	Verschluss einer anderen Magenfistel, offen chirurgisch	45.92↔	Anastomose des Dünndarms zum Rektumstumpf
44.63.12↔	Verschluss einer anderen Magenfistel, laparoskopisch	45.93↔	Sonstige Dünndarm-Dickdarm-Anastomose
44.63.99↔	Verschluss einer anderen Magenfistel, sonstige	45.94↔	Dickdarm-Dickdarm-Anastomose
44.64↔	Gastropexie	45.95↔	Anastomose zum Anus
44.65.00↔	Ösophagogastroplastik, n.n.bez.	46.13↔	Permanente Kolostomie
44.65.10↔	Ösophagogastroplastik, Kardioplastik, offen chirurgisch	46.23↔	Sonstige permanente Ileostomie
44.65.20↔	Ösophagogastroplastik, (Hemi-)Fundoplikatio, offen chir	46.33↔	Anlage eines Duodenostomie
44.65.30↔	Ösphggstrplst, Vrt Gstrpl n Msn, ofn chr	46.34↔	Offen chirurgische Anlage einer Jejunostomie
44.65.99↔	Ösophagogastroplastik, sonstige	46.39.00↔	Sonstige Enterostomie, n.n.bez.
44.66↔	So Massnahm zur Reko d ösophagogastrischen Spinktfunkt	46.39.10↔	Sonst Enterostomie, Anlage einer Bishop-Koop-Anastomose
44.67.00↔	Lprsk Mssnm z Rk d ösphggstrschn Spnkftkt, n.n.bz.	46.39.99↔	Sonstige Enterostomie, sonstige
44.67.10↔	Lsk Msn z Rk d ösphggstrschn Spnkftkt, Krdplstik, Lsk	46.99.10↔	Dekompression des Darms
44.67.20↔	Lsk Msn z Rk d ösphggstr Spnkftkt, (Hm)Fndplktio, Lsk	46.99.51↔	Einl o Wechsel e Ni selbexp Proth a Darm, offen chir
44.67.99↔	Lprsk Mssnm z Rk d ösphggstrschn Spnkftkt, so	46.99.52↔	Einl o Wechsel e Ni selbexp Proth a Darm, laparask
44.68.00↔	Laparoskopische Gastroplastik, n.n.bez.	46.99.61↔	Einl o Wechsel e selbexp Proth a Darm, offen chir
44.68.10↔	Laparask Gastropl, Vert Gastropl na Mason, (laparask)	46.99.62↔	Einl o Wechsel e selbexp Proth a Darm, laparask
44.68.99↔	Laparoskopische Gastroplastik, sonstige	46.99.71↔	Entfernen einer Prothese, offen chirurgisch
44.69↔	Sonstige Rekonstruktion am Magen	46.99.72↔	Entfernen einer Prothese, laparoskopisch
44.91↔	Offene Ligatur von Magenvarizen	46.99.80↔	Durchtrennung der Laddschen Bänder
44.92↔	Intraoperative Manipulation am Magen	46.99.91↔	Sonstige Operationen am Darm, offen chirurgisch
44.93↔	Einsetzen eines Magenballons	46.99.92↔	Sonstige Operationen am Darm, laparoskopisch
44.94↔	Entfernen eines Magenballons	48.1↔	Proktostomie
44.95↔	Laparoskopische restriktive Magenoperation	48.41↔	Submuköse Rektumresektion nach Soave
44.96↔	Laparoskopische Revision von restriktiven Magenoperationen	48.49↔	Sonstige Rektumresektion mit Durchzugsverfahren
44.97↔	Laparask Entf von Vorrichtung(en) e Magenrestriktion	48.5x.00↔	Abdominoperineale Rektumresektion, n.n.bez.
44.98↔	(Laparask) Anp von adjustbar Magrestvorr	48.5x.10↔	Abdper, abdsakr und (sakro) perineale Rektumresektion
44.99.11↔	Bougierung am Magen, offen chirurgisch	48.5x.11↔	Erweiterte Abdper und abdominosakrale Rektumresektion
44.99.12↔	Bougierung am Magen, laparoskopisch	48.5x.99↔	Abdominoperineale Rektumresektion, sonstige
44.99.21↔	Endo-Loop und Clippen am Magen, offen chirurgisch	48.61↔	Transsakrale Rektosigmoidektomie
44.99.22↔	Endo-Loop und Clippen am Magen, laparoskopisch	48.62↔	Anteriore Rektumresektion mit gleichzeitiger Kolostomie
44.99.31↔	Injektion am Magen, offen chirurgisch	48.63.00↔	Sonstige anteriore Rektumresektion, n.n.bez.
44.99.32↔	Injektion am Magen, laparoskopisch	48.63.10↔	Sonstige Ant Rektumresektion, Erw Ant Resektion
44.99.51↔	Einl o Wechsel e Ni selbexp Proth a Mag, offen chir	48.63.99↔	Sonstige anteriore Rektumresektion, sonstige
44.99.52↔	Einl o Wechsel e Ni selbexp Proth a Mag, laparask	48.64.00↔	Posteriore Rektumresektion, n.n.bez.
44.99.61↔	Einl o Wechsel e selbexp Proth a Mag, offen chir	48.64.10↔	Pst Rktrs, Pst Rktrs m Entrstrm u Blindvrchluss
44.99.62↔	Einl o Wechsel e selbexp Proth a Mag, laparask	48.64.99↔	Posteriore Rektumresektion, sonstige
44.99.71↔	Entfernen einer Prothese aus dem Magen, offen chir	48.65↔	Rektumresektion nach Duhamel
44.99.72↔	Entfernen einer Prothese aus dem Magen, laparoskopisch	48.69.00↔	Sonstige Rektumresektion, n.n.bez.

48.69.10↔ Sonstige Rektres m Enterostoma und Blindverschluss
 48.69.11↔ Sonstige Rektumresektion ohne Sphinktererhaltung
 48.69.99↔ Sonstige Rektumresektion, sonstige

48.74↔ Rektorektostomie
 49.74↔ M. gracilis-Transposition bei Analinkontinenz

Prozedur H33-5

00.54.00↔ Implnt o Erzt nr d Plsgnr e Rsynchrdfbr [CRTD],nmbz
 00.54.10↔ Implant nur d Pulsgener e Resynchrdfibr [CRTD]
 00.54.11↔ Systemumstellung bei Resynchronisationsdefibrillator [CRT-D]
 00.54.12↔ Ersetz nur d Pulsgener e Resynchrdfibr [CRTD]
 00.54.99↔ Implnt o Erzt nr d Plsgnr e Rsynchrdfbr [CRTD], S
 00.70↔ Rev e Hüftendoproth, sowohl azetab als auch fem Komp
 00.71↔ Revision einer Hüftendoprothese, azetabuläre Komponente
 00.72↔ Revision einer Hüftendoprothese, femorale Komponente
 00.73↔ Rev von Hüftproth, nur azetab Liner u / o nur Femkopf
 00.80↔ Revision einer Knieprothese, total (alle Komponenten)
 00.81↔ Revision einer Knieprothese, Tibiakomponente
 00.82↔ Revision einer Knieprothese, Femurkomponente
 00.83↔ Revision einer Knieprothese, Patellarkomponente
 00.84↔ Revision einer Knieprothese, Tibialiner
 00.85↔ Ersatz der Oberfläche Hüftgelenk total
 00.86↔ Ersatz der Oberfläche Hüftgelenk, partiell, Femurkopf
 00.87↔ Ersatz der Oberfläche Hüftgelenk, partiell, Azetabulum
 01.22↔ Entf d Elektrod(n) e intrakraniellen Neurostimulators
 01.23.00↔ Rekraniotomie, n.n.bez.
 01.23.10↔ Rekraniotomie mit Einbringen einer Drainage
 01.23.20↔ Rekrant m Entf v allopl Mat o Medträg aus d Schädelkn
 01.23.21↔ Rekrant m Entf von allopl Mat o Medträg aus d Epidraum
 01.23.29↔ Rekraniotomie mit Entfernen von sonstigen Material
 01.23.99↔ Rekraniotomie, sonstige
 01.26↔ Einsetz und Ersetz e Kath i d Schädelhöhle o Hirn
 01.28↔ Einsetzen von intrakran Katheter(n) via Bohrloch(löcher)
 01.29.00↔ Rv (h Erzt) v Kth(n) aus Schädlh o Hrn, n.n.bz.
 01.29.10↔ Stereot Rev (oh Ersetz) v intrazer Kath z intrav Infus
 01.29.99↔ Rev (oh Ersetz) von Kath(n) aus Schädelh o Hirn, So
 01.31.00↔ Inzision an den Hirnhäuten, n.n.bez.
 01.31.10↔ Inzis an D Hirnh zur Entl e subduralen Hämat (Hygroms)
 01.31.11↔ Inzision an D Hirnhäuten zur Entl e subduralen Empyems
 01.31.20↔ Inzis an D Hrn z Drain v sbd u sbchnoidlr Flüssgk
 01.31.99↔ Inzision an den Hirnhäuten, sonstige
 01.32.00↔ Lobotomie und Traktotomie, n.n.bez.
 01.32.10↔ Lobotomie und Traktotomie, Zingulotomie
 01.32.11↔ Lobotomie und Traktotomie, Subpiale Transsektion
 01.32.12↔ Lobotomie und Traktotomie, Multiple Lobotomien
 01.32.20↔ Lobotomie u Traktotomie, Stereot Untbr v Bahnsystemen
 01.32.99↔ Lobotomie und Traktotomie, sonstige
 01.39.00↔ Sonstige Inzision am Gehirn, n.n.bez.
 01.39.10↔ Sonstige Inzision a Hirn zur Entl e intrazer Hämat
 01.39.11↔ Sonstige Inzision a Hirn zur Entl e intrazer Abszesses
 01.39.19↔ So Inzis a Gehirn, Entl v So intrazerebraler Flüssigk
 01.39.20↔ So Inzis a Hirn, Stereotaktische Entl e intrakr Hämat
 01.39.21↔ So Inzis a Hirn, Stereot Entl e intrakr Abszesses
 01.39.29↔ So Inzis a Hrn, Stereot Entl so intrakriellr Flüssgk
 01.39.30↔ Sonstige Inzision a Gehirn, Entf e intrazerebralen Fk
 01.39.40↔ Anl e ext Drain a Liqsys (z.B. ventr, zist, subd)
 01.39.41↔ Anl e Reserv a Liqsys (z.B. ventr, zisternal, subd)
 01.39.42↔ Entf e Reserv a Liqsys (z.B. ventr, zisternal, subd)
 01.39.50↔ Entfernung eines intrakraniellen Implantates
 01.39.99↔ Sonstige Inzision am Gehirn, sonstige
 01.41↔ Operationen am Thalamus
 01.42↔ Operationen am Globus pallidum
 01.51.00↔ Exz von Läsion oder Gewebe an d Hirnhäuten, n.n.bez.
 01.51.10↔ Exz v Tmr an d Hrn m Präprijon v infiltriertm Nchbr
 01.51.99↔ Exzision von Läsion oder Gewebe an den Hirnhäuten, sonst
 01.52.00↔ Hemisphärektomie, n.n.bez.
 01.52.10↔ Hemisphärektomie, hirneigenes intrazerebrales Tumorgewebe
 01.52.11↔ Hemisphärektomie, nicht hirneigenes intrazerebr Tumorgewebe
 01.52.99↔ Hemisphärektomie, sonstige
 01.53.00↔ Lobektomie am Gehirn, n.n.bez.
 01.53.10↔ Lobektomie am Gehirn, hirneigenes intrazerebr Tumorgewebe

01.53.11↔ Lobekt a Hirn, Ni hirneigenes intrazerebrales Tumor
 01.53.99↔ Lobektomie am Gehirn, sonstige
 01.59.00↔ Sonstige Exz o Destr von Läs o Gew a Hirn, n.n.bez.
 01.59.10↔ Sonstige Exz von hirneig intrazer Tumor a Hirn
 01.59.11↔ Sonstige Exz von Ni hirneig intrazer Tumor a Hirn
 01.59.12↔ So Exz von Läs o Gew a Hirn, Debr e Kontusion a Hirn
 01.59.19↔ Sonst Exzision von Läsion oder Gewebe am Gehirn, sonst
 01.59.20↔ Sonstige Destr von hirneig intrazer Tumor a Hirn
 01.59.21↔ Sonstige Destr von Ni hirneig intrazer Tumor a Hirn
 01.59.29↔ Sonst Destraktion von Läsion o Gewebe am Gehirn, sonst
 01.59.99↔ Sonstige Exz o Destr von Läs o Gew a Hirn, sonstige
 01.6x.00↔ Exzision u Destraktion einer Läsion am Schädel, n.n.bez.
 01.6x.10↔ Exzision und Destraktion von Tumorgewebe an Schädelbasis
 01.6x.11↔ Exzision und Destraktion von Tumorgewebe an d Kalotte
 01.6x.20↔ Exz und Destr vom sonst erkrankten Gew an d Schädelb
 01.6x.21↔ Exz und Destr von sonst erkrankten Gew an d Kalotte
 01.6x.22↔ Exz u Dstr v snst erkrnktn Gw an d Klitt m Hrn
 01.6x.99↔ Exzision und Destr einer Läsion a Schädel, sonstige
 02.01↔ Eröffnen einer Schädelnaht
 02.02↔ Elevation von Frakturfragmenten vom Schädel
 02.03↔ Bildung eines Schädelknochenlappens
 02.04.00↔ Knochentransplantation an den Schädel, n.n.bez.
 02.04.10↔ Knochentransplantation an den Schädel, Schädeldach
 02.04.99↔ Knochentransplantation an den Schädel, sonstige
 02.05.00↔ Einsetzen einer Schädelknochenplatte, n.n.bez.
 02.05.10↔ Eins CADImp an Hrsch oh Bt d Gsschäd,Entf Df
 02.05.11↔ Eins CADImp an Hrsch oh Bt d Gsschäd,grfgr o kmpf Df
 02.05.20↔ Eins CADImp an Hrsch m Bt v Orb, Tmpreg o fr Sn(bs 2 Rg)
 02.05.30↔ Eins CADImp an Hrsch m Bt mlt Rg d Gsschäd(b3Rg)
 02.05.99↔ Einsetzen einer Schädelknochenplatte, sonstige
 02.06.00↔ Sonstige Osteoplastik am Schädel, n.n.bez.
 02.06.10↔ Frontoorbitale Kranioplastik zur Verlagerung
 02.06.20↔ Rk d Hrsch oh Bt d Gsschäd, m einf Implnt (Knmnt)
 02.06.30↔ Reko v Hirn u Gsschäd, m einf Implant (Knezement) o Tx
 02.06.99↔ Sonst Osteoplastik am Schädel (Kranioplastik), sonst
 02.07↔ Entfernen einer Schädelknochenplatte
 02.11↔ Einfache Naht an der Dura mater des Gehirns
 02.12.00↔ Sonstige Rekonstruktion an den Hirnhäuten, n.n.bez.
 02.12.10↔ Sonst Rekonstruktion an den Hirnhäuten ohne Kranioplastik
 02.12.20↔ Sonst Rekonstruktion an den Hirnhäuten mit Kranioplastik
 02.12.21↔ Sonst Duraplastik mit Kranioplastik an der Konvexität
 02.12.22↔ So Durapl m Kranioplastik a kraniozervikalen Übergang
 02.12.99↔ Sonstige Rekonstruktion an den Hirnhäuten, sonstige
 02.13↔ Ligatur eines Gefässes der Hirnhäute
 02.14↔ Exzision am Plexus chorioideus
 02.2↔ Ventrikulostomie
 02.31↔ Ventrikelshunt zu Strukturen in Kopf und Hals
 02.32↔ Ventrikelshunt zum Kreislaufsystem
 02.33↔ Ventrikelshunt zur Thoraxhöhle
 02.34↔ Ventrikelshunt zu Bauchhöhle und Bauchorganen
 02.35↔ Ventrikelshunt zum Harnwegssystem
 02.39↔ Sonst Operationen zum Einrichten einer Ventrikeldrainage
 02.43↔ Entfernen eines Ventrikelshunts
 02.91↔ Lösung von kortikalen Adhäsionen
 02.92↔ Plastische Rekonstruktion am Gehirn
 02.93.00↔ Implnt o Erzt d Elktrod(n) e intrkr Neurstm, n.n.bz.
 02.93.10↔ Implant o Ersetz v temp Mikroel z monolok Abl u Stimul
 02.93.11↔ Implnt o Erzt v tmp Mikroel z mltk Abl u Stml
 02.93.20↔ Implnt o Erzt v prm Mikroel z mnlk Abl u Stml
 02.93.21↔ Implnt o Erzt v prm Mikroel z mltk Abl u Stml
 02.93.99↔ Implant o Ersetz d Elektrod(n) e intrakr Neurostim, So
 02.96↔ Einsetzen einer sphenoidalen Elektrode
 02.99.00↔ Sonst Operation an Schädel, Gehirn und Hirnhäuten, n.n.bez.
 02.99.10↔ Stereotaktische Eingriffe am Liquorsystem

02.99.11↔	Streot Implant u Explntion v rdoaktivm Mt als slbst Engr	18.71.11↔	Ohrmuschelaufbau, partiell mit Gewebeexpander
02.99.12↔	Stereot Implant von Gew an Schäd, Hirn und Hirnh	18.71.12↔	Ohrmuschelaufbau, partiell mit Galealappen
02.99.13↔	Stereotaktische Instill von Med als selbst Eingr	18.71.13↔	Ohrmuschelaufbau, partiell mit Knorpeltransplantat
02.99.14↔	Streot Implant, Rv o Wchs v intrkr Kth z intrv Inf	18.71.14↔	Ohrmuschelaufbau, partiell mit mikrovaskulärem Lappen
02.99.20↔	Umwld e Lquorshnts (Hirnwssrbleitng) i e Mhrfchbleitng	18.71.19↔	Ohrmuschelaufbau, partiell, sonstige
02.99.29↔	Sonstige Revision und Entfernung von Liquorableitungen	18.71.20↔	Ohrmuschelaufbau, total, n.n.bez.
02.99.30↔	Implantation oder Wechsel einer intrakraniellen Messsonde	18.71.21↔	Ohrmuschelaufbau, total mit Gewebeexpander
02.99.31↔	Revision (ohne Wechsel) einer intrakraniellen Messsonde	18.71.22↔	Ohrmuschelaufbau, total mit Galealappen
02.99.40↔	Implantation oder Wechsel einer Neuroprothese	18.71.23↔	Ohrmuschelaufbau, total mit Knorpeltransplantat
02.99.41↔	Revision (ohne Wechsel) einer Neuroprothese	18.71.24↔	Ohrmuschelaufbau, total mit mikrovaskulärem Lappen
02.99.50↔	Implant u Entf e KathBallonSyst z intrazer Brachyth	18.71.29↔	Ohrmuschelaufbau, total, sonstige
02.99.70↔	Rv (o Erstz) d Elktrd e intrkr Neurstm, n.n.bz.	18.71.30↔	Implant von allopl Materialien b Aufb e Ohrmuschel
02.99.71↔	Rv(o Ers)d Elktrd intrkr Neurstm,streotktsch,perm Enzllsyst z Dst	18.71.99↔	Ohrmuschelaufbau, sonstige
02.99.72↔	Rv(o Ers)d Elktrd intrkr Neurstm,streotktsch,perm Mhrlsyst z Dst	25.2x.00↔	Partielle Glossektomie, n.n.bez.
02.99.79↔	Rev (oh Ersetz) d Elektrod e intrkr Neurostim, So	25.2x.09↔	Partielle Glossektomie, sonstige
02.99.90↔	Sonstige stereotaktische Op an Schädel, Hirn und Hirnh	25.2x.10↔	Partielle Glossektomie, transoraler Zugang, n.n.bez.
02.99.99↔	Sonst Operation an Schädel, Gehirn u Hirnhäuten, sonst	25.2x.11↔	Part Glossekt, transoraler Zugang, oh Rekonstruktion
03.53.11↔	Geschl Reposition e Wirbelfraktur mit externer Fix	25.2x.12↔	Part Glossekt, transoraler Zugang, Reko m lok Schleimh
03.53.20↔	Offene Reposition einer Wirbelfraktur	25.2x.13↔	Part Glossekt, transor Zugang, Reko m myokutanem Lp
04.01.00↔	Exzision eines Akustikusneurinoms, n.n.bez.	25.2x.14↔	Prt Glsskt, trnsr Zg, Rk m fr mkrvsknst Tx
04.01.10↔	Exzision eines Akustikusneurinoms durch Kraniotomie	25.2x.19↔	Part Glossekt, transoraler Zugang, m sonstiger Reko
04.01.11↔	Exzision eines Akustikusneurinoms, Translabrynthärer Zugang	25.2x.20↔	Part Glossekt, transmandibularär Zugang, n.n.bez.
04.01.99↔	Exzision eines Akustikusneurinoms, sonstige	25.2x.21↔	Part Glossekt, transmandibularär Zugang, oh Reko
04.41↔	Dekompression an der Wurzel des N. trigeminus	25.2x.22↔	Part Glossekt, transmand Zugang, Reko m lok Schleimh
07.51↔	Exploration im Gebiet des Corpus pineale	25.2x.23↔	Part Glossekt, transmand Zugang, Reko m myokutanem Lp
07.52↔	Inzision am Corpus pineale	25.2x.24↔	Prt Glsskt, trnsmnd Zg, Rk m fr mkrvsknst Tx
07.53↔	Partielle Exzision des Corpus pineale	25.2x.29↔	Part Glossekt, transmandibularär Zugang, m So Reko
07.54↔	Totale Exzision des Corpus pineale	25.2x.30↔	Pelviglossektomie, transoraler Zugang, n.n.bez.
07.59↔	Sonstige Operationen am Corpus pineale	25.2x.31↔	Pelviglekt, transoraler Zugang, oh Rekonstruktion
07.61↔	Partielle Exzision der Hypophyse, transfrontaler Zugang	25.2x.32↔	Pelviglekt, transoraler Zugang, Reko m lok Schleimhaut
07.62↔	Partielle Exz an der Hypophyse, transsphenoidaler Zugang	25.2x.33↔	Pelviglekt, transoraler Zugang, Reko m myokutanem Lp
07.63↔	Partielle Exz an d Hypophyse, nicht näher bez Zugang	25.2x.34↔	Pelviglekt, transor Zug, Reko m fr mikrovaskanast Tx
07.64↔	Totale Exzision der Hypophyse, transfrontaler Zugang	25.2x.39↔	Pelviglekt, transoraler Zugang, m sonstiger Reko
07.65↔	Totale Exzision der Hypophyse, transsphenoidaler Zugang	25.2x.40↔	Pelviglossektomie, transmandibularär Zugang, n.n.bez.
07.68↔	Totale Exzision der Hypophyse, and näher bez Zugang	25.2x.41↔	Pelviglekt, transmandibularär Zugang, oh Reko
07.69↔	Totale Exzision der Hypophyse, nicht näher bez Zugang	25.2x.42↔	Pelviglekt, transmand Zugang, Reko m lok Schleimh
07.71↔	Exploration der Fossa hypophysialis	25.2x.43↔	Pelviglekt, transmand Zugang, Reko m myokutanem Lp
07.72↔	Inzision an der Hypophyse	25.2x.44↔	Pelvgikt, trnsmnd Zg, Rk m fr mkrvsknst Tx
07.79↔	Sonstige Operation an der Hypophyse	25.2x.49↔	Pelviglekt, transmandibularär Zugang, m sonstiger Reko
07.80↔	Thymektomie, n.n.bez.	25.2x.50↔	Pelviglossomandibulektomie, n.n.bez.
07.81↔	Sonstige partielle Exzision am Thymus	25.2x.51↔	Pelviglossomandibulektomie, ohne Rekonstruktion
07.82↔	Sonstige totale Exzision des Thymus	25.2x.52↔	Pelviglossomekt, Rekonstruktion m lok Schleimhaut
07.83↔	Thorakoskopische partielle Exzision am Thymus	25.2x.53↔	Pelviglossomekt, Rekonstruktion m myokutanem Lp
07.84↔	Thorakoskopische totale Exzision des Thymus	25.2x.54↔	Pelviglossomekt, Reko m fr mikrovaskanast Tx
07.91↔	Exploration im Gebiet des Thymus	25.2x.59↔	Pelviglossomandibulektomie, mit sonstr Rekonstruktion
07.92↔	Sonstige Inzision am Thymus	25.3x.00↔	Vollständige Glossektomie, n.n.bez.
07.93↔	Plastische Rekonstruktion am Thymus	25.3x.09↔	Vollständige Glossektomie, sonstige
07.95↔	Thorakoskopische Inzision am Thymus	25.3x.10↔	Vollständige Glossekt, transoraler Zugang, n.n.bez.
07.98↔	Sonstige und Ni näh bez thorakoskopische Op a Thymus	25.3x.11↔	Vollständige Glossekt, transoraler Zugang, oh Reko
07.99↔	Sonst und nicht näher bezeichnete Operationen am Thymus	25.3x.12↔	Vollst Glossekt, transor Zugang, Reko m lok Schleimh
16.01↔	Orbitotomie mit Knochenlappen	25.3x.13↔	Vollst Glossekt, transor Zugang, Reko m myokutanem Lp
16.02↔	Orbitotomie mit Einsetzen eines orbitalen Implantats	25.3x.14↔	Vllst Glsskt, trnsr Zg, Rk m fr mkrvsknst Tx
16.09↔	Sonstige Orbitotomie	25.3x.19↔	Vollständige Glossekt, transoraler Zugang, m So Reko
16.51.00↔	Exent d Orbita mit Entf ben Strukturen, n.n.bez.	25.3x.20↔	Vollständige Glossekt, transmand Zugang, n.n.bez.
16.51.10↔	Exent d Orb m Entf ben Strukturen, m Erhalt d Lidhaut	25.3x.21↔	Vollständige Glossekt, transmand Zugang, oh Reko
16.51.11↔	Exent d Orb m Entf ben Strukturen, oh Erhalt d Lidhaut	25.3x.22↔	Vollst Glossekt, transmand Zugang, Reko m lok Schleimh
16.51.99↔	Sonstige Exenteration d Orbita mit Entf ben Strukturen	25.3x.23↔	Vollst Glossekt, transmand Zug, Reko m myokutanem Lp
16.52.00↔	Exent d Orb m ther Entf von Orbknoch, n.n.bez.	25.3x.24↔	Vllst Glsskt, trnsmnd Zg, Rk m fr mkrvsknst Tx
16.52.10↔	Exent d Orb m ther Entf v Orbknoch, m Erhalt d Lidhaut	25.3x.29↔	Vollständige Glossekt, transmand Zugang, m so Reko
16.52.11↔	Exnt d Orb m thr Entf v Orbknoch, oh Erhlt d Ldhaut	25.3x.30↔	Vollständige Pelviglossektomie, transoraler Zugang, n.n.bez.
16.52.99↔	So Exent d Orb m therapeutischem Entf von Orbknoch	25.3x.31↔	Vollständige Pelviglekt, transoraler Zugang, oh Reko
16.59.00↔	Sonstige Exenteration der Orbita, n.n.bez.	25.3x.32↔	Vollst Pelviglekt, transor Zugang, Reko m lok Schleimh
16.59.10↔	Sonst Exenteration der Orbita, mit Erhalt der Lidhaut	25.3x.33↔	Vollst Pelviglekt, transor Zug, Reko m myokutanem Lp
16.59.11↔	Sonst Exenteration der Orbita, ohne Erhalt der Lidhaut	25.3x.34↔	Vllst Pvlvgikt, trnsr Zg, Rk m fr mkrvsknst Tx
16.59.99↔	Sonstige Exenteration der Orbita, sonstige	25.3x.39↔	Vollständige Pelviglekt, transoraler Zugang, m so Reko
16.63↔	Revision einer Enukeleationstasche mit Transplantat	25.3x.40↔	Vollständige Pelviglekt, transmand Zugang, n.n.bez.
16.64↔	Sonstige Revision einer Enukeleationstasche	25.3x.41↔	Vollständige Pelviglekt, transmand Zugang, oh Reko
16.66↔	Sonstige Revision einer Exenterationshöhle	25.3x.42↔	Vollst Pelviglekt, transmand Zug, Reko m lok Schleimh
18.71.00↔	Ohrmuschelaufbau, n.n.bez.	25.3x.43↔	Vollst Pelviglekt, transmand Zug, Reko m myokutanem Lp
18.71.10↔	Ohrmuschelaufbau, partiell, n.n.bez.	25.3x.44↔	Vllst Pvlvgikt, trnsmnd Zg, Rk m fr mkrvsknst Tx

25.3x.49↔	Vollständige Pelviglekt, transmand Zugang, m so Reko	32.23↔	Offene Exzision von Läsion oder Gewebe an der Lunge
25.3x.50↔	Vollständige Pelviglossomandibulektomie, n.n.bez.	32.24↔	Perkutane Exzision von Läsion oder Gewebe an der Lunge
25.3x.51↔	Vollständige Pelviglossomekt, oh Rekonstruktion	32.25↔	Thorakoskop Ablation von Läsion oder Gewebe an der Lunge
25.3x.52↔	Vollständige Pelviglossomekt, Reko m lok Schleimhaut	32.26↔	Sonstige und ni näh bez Exz von Läs oder Gew an d Lu
25.3x.53↔	Vollständige Pelviglossomekt, Reko m myokutanem Lp	32.28↔	Endosk Exz oder Destr von Läsion oder Gew an d Lunge
25.3x.54↔	Vollst Pelviglossomekt, Reko m fr mikrovaskanast Tx	32.29↔	Sonstige Lok Exz oder Destr von Läs oder Gew an d Lu
25.3x.59↔	Vollständige Pelviglossomekt, m sonstiger Reko	32.30↔	Thorakoskopische Segmentresektion der Lunge
25.4x.00↔	Radikale Glossektomie, n.n.bez.	32.39↔	Sonst und nicht näher bez Segmentresektion der Lunge
25.4x.10↔	Radikale Glossektomie, transoraler Zugang, n.n.bez.	32.41.00↔	Thorakoskopische Lobektomie an der Lunge, n.n.bez.
25.4x.11↔	Rad Glossekt, transoraler Zugang, oh Rekonstruktion	32.41.10↔	Lbkt an d L, thrksk, oh Ang e rd Lymphkt, n.n.bz.
25.4x.12↔	Rad Glossekt, transoraler Zugang, Reko m lok Schleimh	32.41.11↔	Lbkt an d L, thrksk, oh Ang rd Lymphkt, oh brnchpl o angiopl Erw
25.4x.13↔	Rad Glossekt, transoraler Zugang, Reko m myokutanem Lp	32.41.12↔	Lbkt an d L, thrksk, oh Ang e rd Lymphkt, m brnchpl Erw
25.4x.14↔	Rd Glsskt, trnsor Zg, Rk m fr mkrvskulanst Tx	32.41.13↔	Lbkt an d L, thrksk, oh Ang e rd Lymphkt, m angiopl Erw
25.4x.19↔	Rad Glossekt, transoraler Zugang, m sonstiger Reko	32.41.14↔	Lbkt an d L, thrksk, oh Ang rd Lymphkt, m brnchpl u angiopl Erw
25.4x.20↔	Radikale Glossekt, transmandibularär Zugang, n.n.bez.	32.41.19↔	Lobekt an d Lu, thoraksk, oh Ang e rad Lymphekt, so
25.4x.21↔	Rad Glossekt, transmandibularär Zugang, oh Reko	32.41.20↔	Lobekt an d Lu, thoraksk, m radik Lymphekt, n.n.bez.
25.4x.22↔	Rad Glossekt, transmand Zugang, Reko m lok Schleimh	32.42.00↔	Lobektomie an der Lunge, offen chirurgisch, n.n.bez.
25.4x.23↔	Rad Glossekt, transmand Zugang, Reko m myokutanem Lp	32.42.10↔	Lbkt an d L, offn chr, oh Ang e rd Lymphkt, n.n.bz.
25.4x.24↔	Rd Glsskt, trmsmd Zg, Rk m fr mkrvsknst Tx	32.42.11↔	Lbkt an d L, offn chr, oh Ang rd Lymphkt, oh brnchpl o angiopl Erw
25.4x.29↔	Rad Glossekt, transmandibularär Zugang, m so Reko	32.42.12↔	Lbkt an d L, offn chr, oh Ang e rd Lymphkt, m brnchpl Erw
25.4x.30↔	Radikale Pelviglossektomie, transoraler Zugang, n.n.bez.	32.42.13↔	Lbkt an d L, offn chr, oh Ang e rd Lymphkt, m angiopl Erw
25.4x.31↔	Rad Pelviglekt, transoraler Zugang, oh Rekonstruktion	32.42.14↔	Lbkt an d L, offn chr, oh Ang rd Lymphkt, m brnchpl u angiopl Erw
25.4x.32↔	Rad Pelviglekt, transor Zugang, Reko m lok Schleimh	32.42.19↔	Lobekt an d Lu, offen chir, oh Ang e rad Lymphekt, so
25.4x.33↔	Rad Pelviglekt, transor Zugang, Reko m myokutanem Lp	32.42.20↔	Lobekt an d Lu, offen chir, m radik Lymphekt, n.n.bez.
25.4x.34↔	Rd Plvglkt, trmsr Zg, Rk m fr mkrvsknst Tx	32.42.21↔	Lbkt an d L, offn chr, m rdk Lymphkt, oh brnchpl o angiopl Erw
25.4x.39↔	Rad Pelviglekt, transoraler Zugang, m sonstiger Reko	32.42.22↔	Lbkt an d L, offn chr, m rdk Lymphkt, m brnchpl Erw
25.4x.40↔	Radikale Pelviglossektomie, transmandibularär Zugang, n.n.bez.	32.42.23↔	Lbkt an d L, offn chr, m rdk Lymphkt, m angiopl Erw
25.4x.41↔	Rad Pelviglekt, transmandibularär Zugang, oh Reko	32.42.24↔	Lbkt an d L, offn chr, m rdk Lymphkt, m brnchpl u angiopl Erw
25.4x.42↔	Rad Pelviglekt, transmand Zugang, Reko m lok Schleimh	32.42.29↔	Lobekt an d Lu, offen chir, m radik Lymphekt, sonstige
25.4x.43↔	Rad Pelviglekt, transmand Zugang, Reko m myokutanem Lp	32.42.30↔	Lobektomie an der Lunge, erweitert
25.4x.44↔	Rd Plvglkt, trmsmd Zg, Rk m fr mkrvsknst Tx	32.42.40↔	Lobektomie an der Lunge, Bilobektomie, n.n.bez.
25.4x.49↔	Rad Pelviglekt, transmandibularär Zugang, m so Reko	32.42.41↔	Lobekt an d Lu, Bilobekt, ohne bronchopl o angiopl Erw
25.4x.50↔	Radikale Pelviglossomandibulektomie, n.n.bez.	32.42.42↔	Lobektomie an d Lunge, Bilobekt, mit bronchopl Erw
25.4x.51↔	Radikale Pelviglossomandibulektomie, oh Rekonstruktion	32.42.43↔	Lobektomie an d Lunge, Bilobekt, mit angiopl Erw
25.4x.52↔	Rad Pelviglossomekt, Rekonstruktion m lok Schleimhaut	32.42.44↔	Lobekt an d Lu, Bilobekt, m bronchopl u angiopl Erw
25.4x.53↔	Rad Pelviglossomekt, Rekonstruktion m myokutanem Lp	32.42.49↔	Lobektomie an der Lunge, Bilobektomie, sonstige
25.4x.54↔	Rad Pelviglossomekt, Reko m fr mikrovaskanast Tx	32.42.99↔	Lobektomie an der Lunge, offen chirurgisch, sonstige
25.4x.59↔	Radikale Pelviglossomekt, m sonstiger Rekonstruktion	32.49↔	Sonstige Lobektomie an der Lunge
25.4x.99↔	Radikale Glossektomie, sonstige.	32.50↔	Thorakoskopische Pneumonektomie
29.31↔	Krikopharyngeale Myotomie	32.59↔	Exzision der Lunge, n.n.bez.
29.32.00↔	Pharyngeale Divertikulektomie, n.n.bez.	32.6↔	Radikale Dissektion von Thoraxstrukturen
29.32.10↔	Endoskopisches Diverticulostomie eines Zenker-Divertikels	32.9↔	Sonstige Exzision an der Lunge
29.32.11↔	Divertikulektomie eines Zenker-Divertikels	33.0↔	Inzision an einem Bronchus
29.32.99↔	Pharyngeale Divertikulektomie, sonstige	33.1↔	Inzision an der Lunge
29.33.00↔	(Partielle) Pharyngektomie, n.n.bez.	33.20↔	Thorakoskopische Lungenbiopsie
29.33.10↔	Partielle Pharyngektomie, ohne Rekonstruktion	33.34.00↔	Thorakoplastik, n.n.bez.
29.33.11↔	Part Pharyngekt, Rekonstruktion m gestielt reg o Fernl	33.34.10↔	Thorakoplastik, partiell
29.33.12↔	Part Pharyngekt, Reko m fr mikrovaskanast Tx	33.34.20↔	Thorakoplastik, komplett
29.33.20↔	Totale Pharyngekt, Reko m gestielt reg o Fernl	33.34.99↔	Thorakoplastik, sonstige
29.33.21↔	Tt Phryngkt, Rk m fr mkrvsknst Tx, fr Drmtr o Mgnhchzg	33.39↔	Sonstiger chirurgischer Lungenkollaps
29.33.99↔	(Partielle) Pharyngektomie, sonstige	33.41↔	Naht eines Bronchusrissses
29.39↔	Sonstige Exz oder Destr von Läsion oder Gew a Pharynx	33.42↔	Verschluss einer Bronchusfistel
29.4x.00↔	Plastische Rekonstruktion am Pharynx, n.n.bez.	33.43↔	Verschluss einer Lungenverletzung
29.4x.10↔	Plast Reko a Phar, m lok Schleimhaut o fr Hautlap	33.48.00↔	So und Plast Rekonstruktionen an e Bronch, n.n.bez.
29.4x.11↔	Plast Rekonstruktion a Phar, m gestielt myokutanen Lp	33.48.10↔	Plst Dckng brnchialr Anstmsn u Näht, n.n.bz.
29.4x.12↔	Plst Rk a Phar, m mkrvsk anstmsiertm Tx, Drmtr o Mgnhchzg	33.48.11↔	Plst Dckng brnchialr Anstmsn u Näht, m Omntm mjs
29.4x.99↔	Plastische Rekonstruktion am Pharynx, sonstige	33.48.12↔	Plst Dckng brnchialr Anstmsn u Näht, m MTnsp
29.99↔	Sonstige Operation am Pharynx	33.48.13↔	Plast Deckung bronchialer Anastomosen u Nähte, m Perik
31.73↔	Verschluss einer anderen trachealen Fistel	33.48.14↔	Plst Dckng brnchialr Anstmsn u Näht, m Zwrchf
32.09.00↔	So Lok Exz o Destr von Läs o Gew an e Bronch, n.n.bez.	33.48.15↔	Plst Dckng brnchialr Anstmsn u Näht, m Vn azygs
32.09.10↔	So Lok Exz o Destr v Läs o Gew an e Bronch, d Thorakot	33.48.16↔	Plast Deckung bronchialer Anastomosen u Nähte, m Pleur
32.09.20↔	S Lk Exz o Dstr v Läs o Gw an e Brnch, d Thrkskpie	33.48.17↔	Plst Dckng brnchialr Anstmsn u Näht, m prkrdialm Ftt
32.09.99↔	So Lok Exz o Destr von Läs o Gew an e Bronch, so	33.48.19↔	Plast Deckung bronchialer Anastomosen und Nähte, So
32.1x.00↔	Sonstige Exzision an einem Bronchus, n.n.bez.	33.48.99↔	So und Plast Rekonstruktionen an e Bronch, So
32.1x.10↔	Sonst Exzision an einem Bronchus, Bifurkationsresektion	33.49.00↔	Sonstige und Plast Rekonstruktion an d Lu, n.n.bez.
32.1x.20↔	So Exz an e Bronch, Rev e Bronchusstumpfansuffizien	33.49.10↔	Plst Dckng intrthr vsk Anstmsn u Näht, n.n.bz.
32.1x.99↔	Sonstige Exzision an einem Bronchus, sonstige	33.49.11↔	Plst Dckng intrthr vsk Anstmsn u Näht, m Omntm mjs
32.20↔	Thorakoskop Exzision von Läsion oder Gewebe an der Lunge	33.49.12↔	Plst Dckng intrthr vsk Anstmsn u Näht, m MTnsp
32.21↔	Pliktatur einer Emphyseblase	33.49.13↔	Plst Dckng intrthr vsk Anstmsn u Näht, m Prk
32.22↔	Chirurgische Lungenvolumenreduktion	33.49.14↔	Plst Dckng intrthr vsk Anstmsn u Näht, m Zwrchf

33.49.15↔	Plst Dckng intrthr vsk Anstmsn u Näht, m Vn azygs	34.79.19↔	So Plast Reko an d Bruw, sek Verschluss e Thorakot, so
33.49.16↔	Plst Dckng intrthr vsk Anstmsn u Näht, m Pleur	34.79.20↔	So Plast Reko an d Bruw, Stab, offen chir, n.n.bez.
33.49.17↔	Plst Dckng intrthr vsk Anstmsn u Näht, m prkrdialm Ftt	34.79.21↔	So Plast Reko an d Bruw, Stab, offen chir, d Draht
33.49.19↔	Plast Deckung intrathor vask Anastomosen u Nähte, so	34.79.22↔	So Plast Reko an d Bruw, Stab, offen chir, d PI
33.49.99↔	Sonstige und Plast Rekonstruktion an d Lu, sonstige	34.79.29↔	So Plast Reko an d Bruw, Stab, offen chir, so
33.71.00↔	End Einsetz o Ersetz von Bronchialventil(en), n.n.bez.	34.79.30↔	S Plst Rk an d Brw, off Rp e Strnmfrkr, n.n.bz.
33.71.10↔	Endoskopisches Einsetzen von Bronchialventil(en), n.n.bez.	34.79.31↔	S Plst Rk an d Brw, off Rp e Strnmfrkr, d Drht
33.71.11↔	Endoskopisches Einsetzen von Bronchialventil(en), ein Ventil	34.79.32↔	S Plst Rk an d Brw, off Rp e Strnmfrkr, d PI
33.71.12↔	Endosk Einsetzen von Bronchialventil(en), zwei Ventile	34.79.39↔	So Plast Reko an d Bruw, off Rep e Sternumfraktur, So
33.71.13↔	Endosk Einsetzen von Bronchialventil(en), drei Ventile	34.79.40↔	So Plast Reko an d Bruw, Knochenplastik und Knochtx
33.71.14↔	Endosk Einsetzen von Bronchialventil(en), vier Ventile	34.79.99↔	Sonst plastische Rekonstruktion an der Brustwand, sonst
33.71.15↔	End Einsetz von Bronchialventil(en), 5 u mehr Ventile	34.81↔	Exzision von Läsion oder Gewebe am Zwerchfell
33.71.20↔	Endoskopisches Ers von Bronchialventil(en), n.n.bez.	34.82↔	Naht eines Zwerchfellrisses
33.71.21↔	Endoskopisches Ers von Bronchialventil(en), ein Ventil	34.83↔	Verschluss einer Zwerchfellfistel
33.71.22↔	Endoskopisches Ers von Bronchialventil(en), zwei Ventile	34.84↔	Sonstige plastische Rekonstruktion am Zwerchfell
33.71.23↔	Endoskopisches Ers von Bronchialventil(en), drei Ventile	35.10↔	Valvuloplastik a offenen Herz, ohne Ers, Klap Ni bez
33.71.24↔	Endoskopisches Ers von Bronchialventil(en), vier Ventile	35.11.00↔	Valvplast d Aortklapp a off Herz, oh Ers, n.n.bez.
33.71.25↔	End Ersetz von Bronchialventil(en), 5 und mehr Ventile	35.11.10↔	Valvulotomie der Aortenklappe am offenen Herzen
33.71.99↔	End Einsetz o Ersetz von Bronchialventil(en), sonstige	35.11.20↔	Rk d Artklpp a off Hr, oh Ers, b kng Klppnm d Hr
33.79↔	End Einsetz von So Bronchialvorrichtung o Substanz	35.11.99↔	Valvuloplastik d Aortklapp a off Herz, oh Ers, So
33.92↔	Ligatur eines Bronchus	35.12.00↔	Valvplast d Mitralkl a off Herz, oh Ers, n.n.bez.
33.98↔	Sonstige Operationen an einem Bronchus	35.12.10↔	Valvulotomie der Mitralklappe am offenen Herzen
33.99↔	Sonstige Operationen an der Lunge	35.12.11↔	Segelrekonstruktion der Mitralklappe am offenen Herzen
34.02↔	Probethorakotomie	35.12.20↔	Rk d Mtrkl a off Hr, oh Ers, b kng Klppnm d Hr
34.03↔	Rethorakotomie	35.12.99↔	Valvuloplastik d Mitralkl a off Herz, oh Ers, sonstige
34.3x.00↔	Exz oder Destr von Läs oder Gew d Mdst, n.n.bez.	35.13.00↔	Valvplast d Pulmklapp a off Herz, oh Ers, n.n.bez.
34.3x.10↔	Exzision von Läsion oder Gewebe des Mediastinums	35.13.10↔	Valvulotomie der Pulmonalklappe am offenen Herzen
34.3x.20↔	Resektion von Läsion oder Gewebe des Mediastinums, n.n.bez.	35.13.20↔	Rk d Plmkklp a off Hr, oh Ers, b kng Klppnm d Hr
34.3x.21↔	Res von Läs o Gew d Mdst, oh Res an mediast Organen	35.13.99↔	Valvuloplastik d Pulmklapp a off Herz, oh Ers, so
34.3x.22↔	Rs v Läs o Gw d Mdst, m Lngnrs o Brstwndteilsktion	35.14.00↔	Valvplast d Trikusplap a off Herz, oh Ers, n.n.bez.
34.3x.23↔	Resektion von Läs o Gew d Mdst, m Perikardtres	35.14.10↔	Valvulotomie der Trikuspidalklappe am offenen Herzen
34.3x.24↔	Resektion von Läs o Gew d Mdst, m prothetischem GefErs	35.14.11↔	Segelrekonstruktion der Trikuspidalklappe am offenen Herzen
34.3x.25↔	Resektion von Läs o Gew d Mdst, m Lungenres und GefErs	35.14.20↔	Rk d Trkspklp a off Hr, oh Ers, b kng Klppnm d Hr
34.3x.26↔	Res von Läs o Gew d Mdst, m Lungenres und Perikardtres	35.14.99↔	Valvuloplastik d Trikusplap a off Herz, oh Ers, so
34.3x.27↔	Res von Läs o Gew d Mdst, m Perikardtres und GefErs	35.19.00↔	Valvuloplastik a off Herz, oh Ers, So Klap, n.n.bez.
34.3x.28↔	Rs v Läs o Gw d Mdst, m Lngn u Prkrdrts u GfErs	35.19.10↔	Rk e AVKlp a off Hr, oh Ers, b kng Klppnm d Hr
34.3x.29↔	Resektion von Läsion oder Gewebe des Mediastinums, sonst	35.19.11↔	Rk e Trncsklpp a off Hr, oh Ers, b kng Klppnm d Hr
34.3x.30↔	Destruktion von Läsion oder Gewebe des Mediastinums	35.19.99↔	Valvuloplastik a off Herz, oh Ers, So Klap, So
34.3x.99↔	Exz oder Destr von Läs oder Gew d Mdst, sonstige	35.20↔	Herzklappenersatz, Klappe nicht bezeichnet
34.4x.00↔	Exzision oder Destr einer Läsion an d Bruw, n.n.bez.	35.21.00↔	Aortenklappenersatz mit Graft, n.n.bez.
34.4x.10↔	Exzision einer Läsion an der Brustwand	35.21.10↔	Aortenklappenersatz mit Graft, Bioprothese
34.4x.20↔	Teilresektion einer Läsion an der Brustwand, n.n.bez.	35.21.11↔	Aorklapers m Graft selbexp Bioproth, nahtfrei, off chir
34.4x.21↔	Teilresektion e Läsion an der Brustwand, ohne Rekonstruktion	35.21.20↔	Implant e klappentragenden Gefprothese, biol Aortklapp
34.4x.22↔	Teilresektion e Läsion an der Brustwand, mit Rekonstruktion	35.21.99↔	Aortenklappenersatz mit Graft, sonstige
34.4x.30↔	Rs e Läs an d Brw, kmpltt Rs d Strnms, n.n.bz.	35.22.00↔	Sonstiger Aortenklappenersatz, n.n.bez.
34.4x.31↔	Res e Läs an d Bruw, komplette Res d Sternums, oh Reko	35.22.10↔	Minimal-invasive Implantation einer Aortenklappe, n.n.bez.
34.4x.32↔	Res e Läs an d Bruw, komplette Res d Sternums, m Reko	35.22.11↔	Minimal-invasive Implantation e Aortenklappe, transapikal
34.51↔	Dekortikation der Lunge	35.22.19↔	Minimal-invasive Implantation einer Aortenklappe, sonst
34.52↔	Thorakoskopische Dekortikation der Lunge	35.22.20↔	Aortenklappenersatz durch Autotransplant [Ross-Operation]
34.59.00↔	Sonstige Exzision an der Pleura, n.n.bez.	35.22.30↔	Implant e klappentr Gefprothese, mechanische Aortklapp
34.59.10↔	Sonst Exzision an der Pleura, thorakoskopische Pleurektomie	35.22.99↔	Sonstiger Aortenklappenersatz, sonstige
34.59.20↔	Sonst Exzision an der Pleura, offen chirurgische Pleurektomie	35.23↔	Mitralklappenersatz mit Graft
34.59.99↔	Sonstige Exzision an der Pleura, sonstige	35.24↔	Sonstiger Mitralklappenersatz
34.6x.00↔	Pleurodese, n.n.bez.	35.25.00↔	Pulmonalklappenersatz mit Graft, n.n.bez.
34.6x.11↔	Pleurodese, offen chirurgisch, ohne Dekortikation	35.25.10↔	Pulmonalklappenersatz mit Graft, Bioprothese
34.6x.12↔	Pleurodese, offen chirurgisch, mit Dekortikation	35.25.20↔	Implant e klappentr Gefprothese, biol Pulmonalklappe
34.6x.19↔	Pleurodese, offen chirurgisch, sonstige	35.25.99↔	Pulmonalklappenersatz mit Graft, sonstige
34.6x.20↔	Pleurodese, thorakoskopisch, n.n.bez.	35.26.00↔	Sonstiger Pulmonalklappenersatz, n.n.bez.
34.6x.21↔	Pleurodese, thorakoskopisch, ohne Dekortikation	35.26.10↔	Minimal-invasive Implantation einer Pulmonalklappe, n.n.bez.
34.6x.22↔	Pleurodese, thorakoskopisch, mit Dekortikation	35.26.19↔	Minimal-invasive Implantation einer Pulmonalklappe, sonst
34.6x.29↔	Pleurodese, thorakoskopisch, sonstige	35.26.20↔	Implant e klappentr Gefprothese, Mech Pulmonalklappe
34.6x.99↔	Pleurodese, sonstige	35.26.99↔	Sonstiger Pulmonalklappenersatz, sonstige
34.71↔	Naht einer Brustwandverletzung	35.27↔	Trikuspidalklappenersatz mit Graft
34.72↔	Verschluss einer Thorakostomie	35.28↔	Sonstiger Trikuspidalklappenersatz
34.73↔	Verschluss anderer Thoraxfisteln	35.29.00↔	Herzklappenersatz, sonstige Klappe, n.n.bez.
34.74↔	Korrektur einer Brustwanddeformität	35.29.10↔	Ers d AVKlappe b kongenitalen Klappenanomalien d Herz
34.79.00↔	Sonst plastische Rekonstruktion an der Brustwand, n.n.bez.	35.29.20↔	Ers d TruncusKlap b kongenitalen Klappanom d Herz
34.79.10↔	S Plst Rk an d Brw, sk Vrschl e Thrkt, n.n.bz.	35.29.99↔	Herzklappenersatz, sonstige Klappe, sonstige
34.79.11↔	S Plst Rk an d Brw, sk Vrschl e Thrkt, d Drht	35.31↔	Papillarmuskelopration
34.79.12↔	So Plast Reko an d Bruw, sek Verschl e Thorakot, d PI	35.32↔	Sehnenfaden-Operation

35.33.00↔	Anuloplastik, n.n.bez.	35.99.11↔	Sonstige Op b kong Klappanom d Herz, Aortklapp
35.33.10↔	Anuloplastik der Mitralklappe, n.n.bez.	35.99.12↔	Sonstige Operationen b kong Klappanom d Herz, Mitralkl
35.33.11↔	Anuloplastik der Mitralklappe, offen	35.99.13↔	Sonstige Op b kong Klappanom d Herz, Pulmonalklappe
35.33.19↔	Anuloplastik der Mitralklappe, sonstige	35.99.14↔	Sonstige Op b kong Klappanom d Herz, Trikuspidalklappe
35.33.20↔	Anuloplastik der Pulmonalklappe, n.n.bez.	35.99.15↔	So Op b kong Klappanom d Herz, AV o Trunkusklappe
35.33.21↔	Anuloplastik der Pulmonalklappe, offen	35.99.19↔	Sonstige Op b kong Klappanom d Herz, sonstige Klapp
35.33.29↔	Anuloplastik der Pulmonalklappe, sonstige	35.99.20↔	Sonstige Operationen an Herzklappen, minimal-invasiv
35.33.30↔	Anuloplastik der Trikuspidalklappe, n.n.bez.	35.99.99↔	Sonstige Operationen an Herzklappen, sonstige
35.33.31↔	Anuloplastik der Trikuspidalklappe, offen	36.03↔	Koronarangioplastik am offenen Thorax
35.33.39↔	Anuloplastik der Trikuspidalklappe, sonstige	36.09↔	Sonstige Koronararterien-Desobliteration
35.33.99↔	Anuloplastik, sonstige	36.10.00↔	Aortokoronarer Bypass zur Myokard-Revaskularisation, n.n.bez.
35.34↔	Infundibulektomie	36.10.11↔	Aortokor Byp zur Myokard-Revaskularisation, konv Technik
35.35.00↔	Operationen an den Trabeculae carneae cordis, n.n.bez.	36.10.12↔	Aortokor Byp zur Myokard-Revask, d mininv Technik
35.35.10↔	Subvalvuläre fibröse o muskuläre Res an d Aortklapp	36.10.19↔	Aortokor Byp zur Myokard-Revask, sonstige Technik
35.35.99↔	Operationen an den Trabeculae carneae cordis, sonstige	36.10.99↔	Aortokoronarer Bypass zur Myokard-Revaskularisation, sonst
35.39.00↔	Op an and an d Herzkl angrenz Strukturen, n.n.bez.	36.11.00↔	(Aorto)koronar Byp an e einz Korart, n.n.bez.
35.39.10↔	Supravalvuläre Resektion, Herzklappe, n.n.bez.	36.11.11↔	(Aorto)koronar Byp an e einz Korart, konv Technik
35.39.11↔	Supravalvuläre Resektion, Aortenklappe	36.11.12↔	(Aorto)koro Byp an e einz Korart, d mininv Technik
35.39.12↔	Supravalvuläre Resektion, Pulmonalklappe	36.11.19↔	(Aorto)koro Byp an e einz Korart, sonstige Technik
35.39.19↔	Supravalvuläre Resektion, sonstige Herzklappe	36.11.99↔	(Aorto)koronar Byp an e einz Korart, sonstige
35.39.99↔	Op an and an d Herzkl angrenz Strukturen, sonstige	36.12.00↔	(Aorto)koronar Bypass an zwei Koronararterien, n.n.bez.
35.41.00↔	Vergrosserung e bestehenden Vorhofseptumdefektes, n.n.bez.	36.12.11↔	(Aorto)koronar Byp an 2 Korart, konv Technik
35.41.10↔	Vergrosserung e besteh Vorhofseptumdefektes, off Tech	36.12.12↔	(Aorto)koro Byp an 2 Korart, d minimalinvasive Technik
35.41.20↔	Vergross e besteh Vorhofseptumdefektes, geschl Tech	36.12.19↔	(Aorto)koro (Aorto)koro Byp an 2 Korart, So Technik
35.41.99↔	Vergrosserung e bestehenden Vorhofseptumdefektes, sonst	36.12.99↔	(Aorto)koronar Bypass an zwei Koronararterien, sonst
35.42.00↔	Bildung von Herzseptumdefekten, n.n.bez.	36.13.00↔	(Aorto)koronar Bypass an drei Koronararterien, n.n.bez.
35.42.10↔	Bildung von Herzseptumdefekten, offene Technik	36.13.11↔	(Aorto)koronar Byp an 3 Korart, konv Technik
35.42.20↔	Bildung von Herzseptumdefekten, geschlossene Technik	36.13.12↔	(Aorto)koro Byp an 3 Korart, d minimalinvasive Technik
35.42.99↔	Bildung von Herzseptumdefekten, sonstige	36.13.19↔	(Aorto)koronar Byp an 3 Korart, sonstige Technik
35.43.00↔	Vergross e besteh Ventrikelseptumdefektes, n.n.bez.	36.13.99↔	(Aorto)koronar Bypass an drei Koronararterien, sonst
35.43.10↔	Vergross e besteh Ventrikelseptumdefektes, off Tech	36.14.00↔	(Art)kr (Art)kr Byp an 4 u mhr Krt, n.n.bez.
35.43.20↔	Vergross e besteh Ventrikelseptumdefektes, geschl Tech	36.14.11↔	(Aorto)koro Byp an 4 und mehr Korart, konv Technik
35.43.99↔	Vergrosserung e besteh Ventrikelseptumdefektes, so	36.14.12↔	(Aorto)koro Byp an 4 und mehr Korart, d mininv Technik
35.50↔	Korrektur von nicht näher bez Herzseptdef mit Prothese	36.14.19↔	(Art)kr (Art)kr Byp an 4 u mhr Krt, S Tch
35.51↔	Korr e Vorhofseptumdefektes m Prothese, offene Technik	36.14.99↔	(Aorto)koro (Aorto)koro Byp an 4 und mehr Korart, so
35.53↔	Korr e Ventrikelseptumdefektes m Prothese, off Zugang	36.15↔	Einf Byp zwischen A. mammaria int und Koronararterien
35.54↔	Korrektur von Endokardkissendefekten (AV-Kanal) mit Prothese	36.16↔	Zweifacher A. mammaria interna-Koronararterien Bypass
35.60↔	Korrektur e nicht bez Herzseptumdefektes mit BioGraft	36.19↔	Sonst Bypass-Anastomose zur Myokard Revaskularisation
35.61↔	Korrektur eines Vorhofseptumdefektes mit Bio-Graft	36.31↔	Transmyokardiale Revaskularisation am offenen Thorax
35.62↔	Korrektur eines Ventrikelseptumdefektes mit Bio-Graft	36.32↔	Sonstige transmyokardiale Revaskularisation
35.63↔	Korr von Endokardkissendefekten (AV-Kanal) mit Bio-Graft	36.33↔	Endoskopische transmyokardiale Revaskularisation
35.70↔	Sonstige Ni näh bez Korr von Ni näh bez Herzseptdef	36.34↔	Perkutane transmyokardiale Revaskularisation
35.71↔	Sonstige nicht näher bez Korr e Vorhofseptumdefektes	36.39.00↔	Sonstige Herz-Revaskularisation, n.n.bez.
35.72.00↔	Korrektur eines Ventrikelseptumdefektes, n.n.bez.	36.39.10↔	Herz-Revaskularisation durch Koronararterienpatch
35.72.10↔	Verschluss eines erworbenen Ventrikelseptumdefektes	36.39.11↔	Revision eines Koronararterienbypass
35.72.99↔	Korrektur eines Ventrikelseptumdefektes, sonstige	36.39.12↔	Neuanlage eines Koronararterienbypass
35.73↔	So und Ni näh bez Korr von Endokardkissendef (Avkan)	36.39.13↔	Transposition von Koronararterien
35.81↔	Totalkorrektur einer Fallot-Tetralogie	36.39.14↔	HerzRevask m fr A. mamm intTx (IMATx)
35.82↔	Totalkorrektur von total falsch mündenden Pulmonalvenen	36.39.99↔	Sonstige Herz-Revaskularisation, sonstige
35.83↔	Totale Rekonstruktion des Truncus arteriosus	37.11.00↔	Kardiotomie, n.n.bez.
35.84↔	Totalkorr d Transposition d gross Gef, ni ao klass	37.11.10↔	Epikardiale, endokardiale und epimyokardiale Inzision
35.91↔	Interatriale Transposition des venösen Rückflusses	37.11.99↔	Kardiotomie, sonstige
35.92↔	Erzeug e Cond zwischen rechtem Ventrikel und Pulmonart	37.12↔	Perikardiotomie
35.93↔	Erzeugen eines Conduits zwischen linkem Ventrikel und Aorta	37.31.00↔	Perikardektomie, n.n.bez.
35.94↔	Erzeugen eines Conduits zwischen Vorhof und Pulmonalarterie	37.31.10↔	Perikardektomie, partiell
35.95.00↔	Revision einer Korrekturoperation am Herzen, n.n.bez.	37.31.20↔	Perikardektomie, total
35.95.10↔	Prothesenrefixation eines Herzklappenersatzes, n.n.bez.	37.31.30↔	Adhäsiolyse am Perikard
35.95.11↔	Prothesenrefixation eines Aortenklappenersatzes	37.31.99↔	Perikardektomie, sonstige
35.95.12↔	Prothesenrefixation eines Mitralklappenersatzes	37.32↔	Aneurysmektomie am Herzen
35.95.13↔	Prothesenrefixation eines Pulmonalklappenersatzes	37.33.00↔	Exz o Destr v and Läs o Gew d Herz, off Zug, n.n.bez.
35.95.14↔	Prothesenrefixation eines Trikuspidalklappenersatzes	37.33.10↔	Exz o Destr a Reizleitungssystem, off Zugang, n.n.bez.
35.95.19↔	Prothesenrefixation eines Herzklappenersatzes, sonstige	37.33.11↔	Exz o Dstr a Reizlssystem, off Zug, abltv Mssn b Tchyrrhythmie
35.95.99↔	Revision einer Korrekturoperation am Herzen, sonstige	37.33.19↔	Exz o Destr a Reizleitungssystem, off Zugang, sonstige
35.98.00↔	Sonstige Operationen an Herzsepten, n.n.bez.	37.33.20↔	Exz von and Läsion oder Gew d Herzens, offener Zugang
35.98.10↔	Prkntntrmsimlnl Vrschl e Vhsptmdfks, n.n.bez.	37.33.30↔	Destr von and Läsion oder Gew d Herz, offener Zugang
35.98.19↔	Prkntntrmsimlnl Vrschl e Vhsptmdfks, S	37.33.99↔	Exz o Destr von and Läs o Gew d Herz, off Zugang, so
35.98.30↔	Perkutanentransluminalen Vrschl e Vsd	37.35↔	Partielle Ventrikulektomie
35.98.99↔	Sonstige Operationen an Herzsepten, sonstige	37.41↔	Implant von prothetischem herzunterst System a Herz
35.99.00↔	Sonstige Operationen an Herzklappen, n.n.bez.	37.52↔	Implantation eines kompletten Herzersatzsystems
35.99.10↔	Sonstige Operationen b kong Klappanom d Herz, n.n.bez.	37.53↔	Ers o Repar d thor Einheit e kompl Herzersatzsyst

37.54↔	Ers o Rpr v snst implntbr Bstndt e kmpl Hrzrztzst	37.99.12↔	Intramyok Stammzth m Anr v Stammzfrakt o kult Verm
37.62↔	Einsetzen von nicht-implantierbarem herzunterstütz System	37.99.19↔	Intramyokardiale Stammzelltherapie, sonstige
37.63.00↔	Reparatur von herzunterstützendem System, n.n.bez.	37.99.20↔	Operationen bei kongenitalen Anomalien des Herzens, n.n.bez.
37.63.10↔	Isl Pmpw(N offn chr)e extrk Pmp(Kreislp o Zntrpm),nnbz	37.99.21↔	Korrektur eines Double-outlet-right-ventricle vom Fallot-Typ
37.63.11↔	Isl Pmpw(N offn chr)e extrk Pmp(Kreislp o Zntrpm),unvnr	37.99.22↔	Korrektur eines sonstigen Double-outlet-right-ventricle
37.63.12↔	Isl Pmpw(N offn chr)e extrk Pmp(Kreislp o Zntrpm),bv	37.99.23↔	Op an e funktionell/morphologisch univentr Herz
37.63.19↔	Isl Pmpwch(N offn chr)e extrk Pmp(Kreislp o Zntrpm),s	37.99.24↔	Korrektur eines Cor triatriatum
37.63.20↔	Isol Pumpwech (Ni offen chir) e parak Pumpe, n.n.bez.	37.99.25↔	Korrektur eines Absent Pulmonary Valve Syndrom
37.63.21↔	Isol Pumpwech (Ni offen chir) e parak Pumpe, univentr	37.99.29↔	Operationen bei kongenitalen Anomalien des Herzens, sonst
37.63.22↔	Isol Pumpenwechsel (Ni offen chir) e parak Pumpe, biv	37.99.30↔	Ligatur eines Herzohres
37.63.29↔	Isol Pumpwech (Ni offen chir) e parak Pumpe, sonstige	37.99.80↔	Reoperation an Herz und Perikard
37.63.99↔	Reparatur von herzunterstützendem System, sonstige	37.99.99↔	Sonstige Operationen an Herz und Perikard, sonstige
37.64.00↔	Entfernung von herzunterstützenden Systemen, n.n.bez.	38.04.00↔	Inzision der Aorta, n.n.bez.
37.64.10↔	Entfernung einer intraortalen Ballonpumpe	38.04.10↔	Inzision von Aorta ascendens und Aortenbogen
37.64.20↔	Entfernung einer extrakorporalen Pumpe	38.04.20↔	Inzision der Aorta descendens
37.64.30↔	Entfernung einer parakorporalen Pumpe	38.04.30↔	Inzision der Aorta abdominalis
37.64.40↔	Entf eines kompletten Herzersatzsystems (Kunstherz)	38.04.99↔	Inzision der Aorta, sonstige
37.64.50↔	Entfernung einer intrakorporalen Pumpe	38.05.00↔	Inzision von anderen thorakalen Gefässen, n.n.bez.
37.64.60↔	Entfernung eines äußeren Myokardunterstützungssystems	38.05.10↔	Inzision von anderen thorakalen Arterien
37.64.70↔	Entf e transvasal platzierten axial Pumpe z Kreislp	38.05.20↔	Inzision von thorakalen Venen, n.n.bez.
37.64.99↔	Entfernung von herzunterstützenden Systemen, sonstige	38.05.21↔	Inzision von thorakalen tiefen Venen
37.65.00↔	Implant von äusserlichem herzunterst System, n.n.bez.	38.05.29↔	Inzision von thorakalen Venen, sonstige
37.65.10↔	Implnt(ffn chr)e extrk Pmp(z.B. Kreislp o Zntrpm),nnbz	38.05.99↔	Inzision von anderen thorakalen Gefässen, sonstige
37.65.11↔	Impl(ffn chr)e extrk Pmp(z.B. Kreislp o Zntrpm),unvnr	38.07.00↔	Inzision von abdominalen Venen, n.n.bez.
37.65.12↔	Implnt(ffn chr)e extrk Pmp(z.B. Kreislp o Zntrpm),bv	38.07.10↔	Inzision von tiefen abdominalen Venen, n.n.bez.
37.65.19↔	Implnt(ffn chr)e extrk Pmp(z.B. Kreislp o Zntrpm),so	38.07.11↔	Inzision der V. cava inferior
37.65.20↔	Implant (offen chir) e parakorporalen Pumpe, n.n.bez.	38.07.12↔	Inzision der V. iliaca
37.65.21↔	Implant (offen chir) e parak Pumpe, univentrikulär	38.07.19↔	Inzision von tiefen abdominalen Venen, sonstige
37.65.22↔	Implantation (offen chir) e parakorporalen Pumpe, biv	38.07.99↔	Inzision von abdominalen Venen, sonstige
37.65.29↔	Implant (offen chir) e parakorporalen Pumpe, sonstige	38.15.00↔	Endarterektomie der anderen thorakalen Gefässe, n.n.bez.
37.65.50↔	Dauer d Beh m e univentr extrak Pumpe, n.n.bez.	38.15.10↔	Endarterektomie der A. subclavia
37.65.51↔	Dauer d Bh m e unvnr extrk Pmp: wng als 48 Std	38.15.20↔	Endarterektomie des Truncus brachiocephalicus
37.65.52↔	Dauer d Bh m e unvnr extrk Pmp: 48 bs unt 96 Std	38.15.30↔	Endarterektomie der A. pulmonalis
37.65.53↔	Dauer d Beh m e univentr extrak Pumpe: 96 Std u läng	38.15.40↔	Endarterektomie der V. pulmonalis
37.65.60↔	Dauer d Beh mit e biv extrakorporalen Pumpe, n.n.bez.	38.15.99↔	Endarterektomie der anderen thorakalen Gefässe, sonst
37.65.61↔	Dauer d Beh m e biv extrak Pumpe: weniger als 48 Std	38.31↔	Resektion von intrakraniellen Gefässen mit Anastomose
37.65.62↔	Dauer d Beh m e biv extrak Pumpe: 48 bis unter 96 Std	38.34.00↔	Resektion der Aorta mit Anastomose, n.n.bez.
37.65.69↔	Dauer d Beh mit e biv extrak Pumpe: mehr Stunden	38.34.10↔	Resektion d Aort ascendens und d Aortenbogens m Anast
37.65.99↔	Implant von äusserlichem herzunterst System, sonstige	38.34.20↔	Resektion der Aorta descendens mit Anastomose
37.66.00↔	Einsetz von implantbar herzunterst System, n.n.bez.	38.34.30↔	Resektion der Aorta abdominalis mit Anastomose
37.66.10↔	Implant (offen chir) e intrakorporalen Pumpe, n.n.bez.	38.34.99↔	Resektion der Aorta mit Anastomose, sonstige
37.66.11↔	Implant (offen chir) e intrakorp Pumpe, univentrikulär	38.35.00↔	Resektion von thorakalen Gefässen mit Anastomose, n.n.bez.
37.66.12↔	Implantation (offen chir) e intrakorporalen Pumpe, biv	38.35.10↔	Resektion von thorakalen Arterien mit Anastomose, n.n.bez.
37.66.19↔	Implant (offen chir) e intrakorporalen Pumpe, sonstige	38.35.11↔	Resektion der A. subclavia mit Anastomose
37.66.99↔	Einsetz von implantbar herzunterst System, sonstige	38.35.12↔	Resektion des Truncus brachiocephalicus mit Anastomose
37.67↔	Implantation eines herzmuskelstimulierenden Systems	38.35.13↔	Resektion der A. pulmonalis mit Anastomose
37.91↔	Offene Herzmassage	38.35.19↔	Resektion von thorakalen Arterien mit Anastomose, sonst
37.94.00↔	Implantation oder Ers eines Defi, n.n.bez.	38.35.20↔	Resektion von thorakalen Venen mit Anastomose, n.n.bez.
37.94.01↔	Implantation eines Defi mit Einkammer-Stimulation	38.35.21↔	Resektion der V. pulmonalis mit Anastomose
37.94.02↔	Implantation eines Defi mit Zweikammer-Stimulation	38.35.22↔	Resektion der V. subclavia mit Anastomose
37.94.03↔	Implantation eines Defibrillators mit biv Stimulation	38.35.23↔	Resektion der V. cava superior mit Anastomose
37.94.04↔	Imp Df m zsätzlchm Drcksnsr z niv Mssng d rchtsvnr Drcks	38.35.28↔	Res von thorakalen von sonstigen tiefen Venen m Anast
37.94.10↔	Ersetzen eines Defibrillators, n.n.bez.	38.35.29↔	Resektion von thorakalen Venen mit Anastomose, sonstige
37.94.11↔	Ersetzen eines Defibrillators mit Einkammer-Stimulation	38.35.99↔	Resektion von thorakalen Gefässen mit Anastomose, sonst
37.94.12↔	Ers eines Defi mit Zweikammer-Stimulation	38.36.00↔	Resektion von abdominalen Arterien mit Anastomose, n.n.bez.
37.94.19↔	Ersetzen eines Defibrillators, sonstige	38.36.10↔	Resektion von viszerale Arterien mit Anastomose, n.n.bez.
37.94.20↔	Systemst e Herzschr auf Defi m EinkStimul, n.n.bez.	38.36.11↔	Resektion des Truncus coeliacus mit Anastomose
37.94.21↔	Systemumstellung e Herzschr auf Defi m EinkStimul	38.36.12↔	Resektion der A. gastrica mit Anastomose
37.94.22↔	Systemst e Herzschr o Defi auf Defi m ZweikStimul	38.36.13↔	Resektion der A. hepatica mit Anastomose
37.94.29↔	Systemst e Herzschr o Defi auf Defi m biv Stimul, so	38.36.14↔	Resektion der A. lienalis mit Anastomose
37.94.99↔	Implnt o Erstz e tt autm Krdivotr / DfSyst [AICD], S	38.36.15↔	Resektion der A. renalis mit Anastomose
37.96↔	Implant nur d Pulsgenerators e autom Krdivotr/Defi	38.36.16↔	Resektion der A. mesenterialis mit Anastomose
37.98.00↔	Ersetz nur d Pulsgener e autom Krdivotr/Defi, n.n.bez.	38.36.17↔	Resektion der A. iliaca mit Anastomose
37.98.10↔	Erstz nr d Plsgnr e autm Krdivotr/Df m EnkStiml	38.36.19↔	Resektion von viszerale Arterien mit Anastomose, sonst
37.98.11↔	Erstz nr d Plsgnr e autm Krdivotr/Df m Zweikmrmrstmli	38.36.99↔	Resektion von abdominalen Arterien mit Anastomose, sonst
37.98.12↔	Erstz nr d Plsgnr e autm Krdivotr/Df m biv Stml	38.41↔	Resektion von intrakraniellen Blutgefässen mit Ersatz
37.98.99↔	Ersetz nur d Pulsgener e autom Krdivotr/Defi, sonstige	38.45.00↔	Resektion von thorakalen Blutgefässen mit Ersatz, n.n.bez.
37.99.00↔	Sonstige Operationen an Herz und Perikard, n.n.bez.	38.45.10↔	Resektion der thorakalen Aorta mit Ersatz, n.n.bez.
37.99.10↔	Intramyokardiale Stammzelltherapie, n.n.bez.	38.45.11↔	Resektion Aorta ascendens od des Aortenbogens mit Ersatz
37.99.11↔	Intramyok Stammzth oh Anr v Stammzfrakt o kult Verm	38.45.12↔	Resektion der Aorta thoracica mit Ersatz

38.45.13↔	Resektion der Aorta thoracoabdominalis mit Ersatz	39.28↔	Extrakraniell-intrakranieller Gefäß-Bypass
38.45.14↔	Resektion der thorakalen Aorta und Ersatz mit Hybridprothese	39.31.00↔	Naht einer Arterie, n.n.bez.
38.45.19↔	Resektion der thorakalen Aorta mit Ersatz, sonstige	39.31.10↔	Naht einer Arterie an Kopf und Hals, n.n.bez.
38.45.20↔	Resektion sonst thorakaler Arterien mit Ersatz, n.n.bez.	39.31.11↔	Naht einer intrakraniellen Arterie
38.45.21↔	Resektion der A. pulmonalis mit Ersatz	39.31.19↔	Naht einer Arterie an Kopf und Hals, sonstige
38.45.22↔	Resektion des Truncus brachiocephalicus mit Ersatz	39.31.20↔	Naht einer Arterie des Oberarms, n.n.bez.
38.45.29↔	Resektion sonstiger thorakaler Arterien mit Ersatz	39.31.21↔	Naht der A. axillaris
38.45.30↔	Resektion thorakaler Venen mit Ersatz, n.n.bez.	39.31.22↔	Naht der A. brachialis
38.45.31↔	Resektion der V. cava superior mit Ersatz	39.31.29↔	Naht einer Arterie des Oberarms, sonstige
38.45.38↔	Resektion sonstiger tiefer thorakaler Venen mit Ersatz	39.31.30↔	Naht einer Arterie des Unterarms
38.45.39↔	Resektion thorakaler Venen mit Ersatz, sonstige	39.31.40↔	Naht einer Arterie der Hand
38.45.99↔	Resektion von thorakalen Blutgefässen mit Ersatz, sonst	39.31.50↔	Naht einer Arterie der unteren Extremität
38.47.00↔	Resektion von abdominalen Venen mit Ersatz, n.n.bez.	39.31.60↔	Naht der Aorta, n.n.bez.
38.47.10↔	Resektion von tiefen abdominalen Venen mit Ersatz, n.n.bez.	39.31.61↔	Naht der thorakalen Aorta
38.47.11↔	Resektion der V. cava inferior mit Ersatz	39.31.62↔	Naht der abdominalen Aorta
38.47.12↔	Resektion der V. iliaca mit Ersatz	39.31.69↔	Naht der Aorta, sonstige
38.47.19↔	Resektion von tiefen abdominalen Venen mit Ersatz, sonst	39.31.70↔	Naht von sonstigen thorakalen Arterien, n.n.bez.
38.47.99↔	Resektion von abdominalen Venen mit Ersatz, sonstige	39.31.71↔	Naht der A. pulmonalis
38.61↔	Sonstige Exzision von intrakraniellen Gefässen	39.31.72↔	Naht des Truncus brachiocephalicus
38.63.00↔	Sonst Exzision von Gefässen der oberen Extremität, n.n.bez.	39.31.73↔	Naht der A. subclavia
38.63.10↔	Sonst Exzision von Arterien der oberen Extremität, n.n.bez.	39.31.79↔	Naht von thorakalen Arterien, sonstige
38.63.11↔	Sonstige Exzision von Arterien der Hand	39.31.80↔	Naht von abdominalen Arterien, n.n.bez.
38.63.19↔	Sonst Exzision von Arterien der oberen Extremität, sonst	39.31.81↔	Naht des Truncus coeliacus
38.63.20↔	Sonst Exzision von Venen der oberen Extremität, n.n.bez.	39.31.82↔	Naht der A. gastrica
38.63.21↔	Sonst Exzision von tiefen Venen der oberen Extremität	39.31.83↔	Naht der A. hepatica
38.63.29↔	Sonst Exzision von Venen der oberen Extremität, sonst	39.31.84↔	Naht der A. lienalis
38.63.99↔	Sonst Exzision von Gefässen der oberen Extremität, sonst	39.31.85↔	Naht der A. renalis
38.64.00↔	Sonstige Exzision der Aorta, n.n.bez.	39.31.86↔	Naht der A. mesenterialis
38.64.10↔	Sonstige Exzision der thorakalen Aorta	39.31.87↔	Naht der A. lumbalis
38.64.20↔	Sonstige Exzision der Aorta abdominalis	39.31.88↔	Naht der A. iliaca
38.64.99↔	Sonstige Exzision der Aorta, sonstige	39.31.89↔	Naht von abdominalen Arterien, sonstige
38.65.00↔	Sonstige Exzision von thorakalen Gefässen, n.n.bez.	39.31.99↔	Naht einer Arterie, sonstige
38.65.10↔	Sonstige Exzision von thorakalen Arterien	39.49.00↔	Sonstige Revision nach vaskulärem Eingriff, n.n.bez.
38.65.20↔	Sonstige Exzision von thorakalen Venen, n.n.bez.	39.49.10↔	Revision einer Gefäßanastomose
38.65.21↔	Sonstige Exzision der V. cava superior	39.49.20↔	Revision eines vaskulären Implantates
38.65.22↔	Sonstige Exzision von sonstigen tiefen thorakalen Venen	39.49.21↔	Wechsel eines vaskulären Implantates
38.65.29↔	Sonstige Exzision von thorakalen Venen, sonstige	39.49.22↔	Entfernung eines vaskulären Implantates
38.65.99↔	Sonstige Exzision von thorakalen Gefässen, sonstige	39.49.30↔	Ersatz eines kardialen Conduit
38.81↔	Sonst chirurgischer Verschluss von intrakraniellen Gefässen	39.49.99↔	Sonstige Revision nach vaskulärem Eingriff, sonstige
38.84.00↔	Sonstiger chirurgischer Verschluss der Aorta, n.n.bez.	39.51.00↔	Aneurysma-Clipping, n.n.bez.
38.84.10↔	Sonstiger chirurgischer Verschluss der thorakalen Aorta	39.51.11↔	Aneurysma-Clipping intrakraniell
38.84.20↔	Sonst chirurgischer Verschluss der Aorta abdominalis	39.51.99↔	Aneurysma-Clipping, sonstige
38.84.99↔	Sonstiger chirurgischer Verschluss der Aorta, sonstige	39.52.00↔	Sonstige Korrektur eines Aneurysmas, n.n.bez.
38.85.00↔	So chir Verschluss von and thorakalen Gef, n.n.bez.	39.52.10↔	So Korre e Aneur von Blutgefässen an Kopf u Ha, n.n.bez.
38.85.10↔	So chir Verschluss von and thorakalen Aa, n.n.bez.	39.52.11↔	Sonstige Korrektur e Aneur von intrakr Blutgefässen
38.85.11↔	Sonstiger chirurgischer Verschluss der A. subclavia	39.52.19↔	So Korre e Aneur von Blutgefässen an Kopf und Ha, so
38.85.12↔	Sonstiger chirurgischer Verschluss der A. pulmonalis	39.52.20↔	Sonstige Korrektur eines Aneurysmas der Aorta, n.n.bez.
38.85.13↔	Sonst chirurgischer Verschluss des Truncus brachiocephalicus	39.52.21↔	S offn Chr Krr Aneur d Art ascndns,d Artbnbgs u d thr Art
38.85.19↔	So chir Verschluss von and thorakalen Aa, sonstige	39.52.22↔	Sonstige offen Chir Korrektur eines Aneur der Aort abd
38.85.20↔	So chir Verschluss von thorakalen Venen, n.n.bez.	39.52.29↔	Sonstige Korrektur eines Aneurysmas der Aorta, sonstige
38.85.21↔	Sonstiger chirurgischer Verschluss der V. cava superior	39.52.99↔	Sonstige Korrektur eines Aneurysmas, sonstige
38.85.22↔	Sonstiger chirurgischer Verschluss der V. pulmonalis	39.53↔	Verschluss einer arteriovenösen Fistel
38.85.23↔	Sonstiger chirurgischer Verschluss der V. subclavia	39.54.00↔	Re-entry Operation, n.n.bez.
38.85.28↔	So chir Verschluss von sonst tiefen thorakalen Venen	39.54.10↔	Re-entry Operation, thorakale Aorta
38.85.29↔	So chir Verschluss von thorakalen Venen, sonstige	39.54.20↔	Re-entry Operation, Aorta abdominalis
38.85.99↔	So chir Verschluss von and thorakalen Gef, sonstige	39.54.99↔	Re-entry Operation, sonstige
39.0x.00↔	Shunt einer systemischen zur Pulmonalarterie, n.n.bez.	39.56.00↔	Plast Rekonstruktion e Blgef m GewPatch, n.n.bez.
39.0x.10↔	Anast zwischen A. subcl u A. pulmon (BlalockTaussig)	39.56.10↔	Plast Reko von Gef an Kopf u Ha m GewPatch, n.n.bez.
39.0x.11↔	Anast zw Aort u A. pulmon dextra (WaterstonCooley)	39.56.11↔	Plastische Rekonstruktion von intrakr Gef m GewPatch
39.0x.12↔	Anst zw Art dscndns u A. plmn snstr (PittsSmith)	39.56.12↔	Plastische Rekonstruktion der V. jugularis mit Gewebe-Patch
39.0x.13↔	Anast zwischen A. pulmon sinistra und A. pulmon dextra	39.56.19↔	Plast Reko von Gef an Kopf und Ha m GewPatch, so
39.0x.20↔	Prothesenshunt zwischen A. pulmonalis und Aorta, zentral	39.56.20↔	Plast Reko von Gef d ob Extrem m GewPatch, n.n.bez.
39.0x.21↔	Prothesenshunt zwischen A. pulmonalis und Aorta, peripher	39.56.21↔	Plast Rekonstruktion von Aa d ob Extrem m GewPatch
39.0x.23↔	Pulmonalarterielles Banding	39.56.22↔	Plst Rk d V. sbcl, V. axll u V. brchiocphlc m GwPtch
39.0x.24↔	Shunt e systemischen z Pulmonart, DamusKayStanselOp	39.56.23↔	Plast Reko v sonst tief Venen d ob Extrem m GewPatch
39.0x.99↔	Shunt einer systemischen zur Pulmonalarterie, sonstige	39.56.29↔	Plast Reko von Gef d ob Extrem m GewPatch, sonstige
39.1↔	Intra-abdominaler venöser Shunt	39.56.30↔	Plast Reko von thorakalen Gef m GewPatch, n.n.bez.
39.21.00↔	Anastomose von der V. cava zur A. pulmonalis, n.n.bez.	39.56.31↔	Plastische Rekonstruktion der thorak Aorta mit Gewebe-Patch
39.21.10↔	GlennOp an e funktionell/morphologisch univentr Herz	39.56.32↔	Plastische Rekonstruktion der V. pulmonalis mit Gewebe-Patch
39.21.99↔	Anastomose von der V. cava zur A. pulmonalis, sonstige	39.56.33↔	Plastische Rekonstruktion der V. cava sup mit Gewebe-Patch

39.56.39↔	Plast Reko von thorakalen Gef m GewPatch, sonstige	39.59.19↔	Transposition der A. iliaca
39.56.40↔	Plastische Rekonstruktion abd Aa m GewPatch, n.n.bez.	39.59.20↔	Transposition von sonstigen abdominalen Arterien
39.56.41↔	Plastische Rekonstruktion der abdom Aorta mit Gewebe-Patch	39.59.21↔	Transposition von Arterien der unteren Extremität
39.56.42↔	Plast Rekonstruktion des Truncus coeliacus mit Gewebe-Patch	39.59.29↔	Transposition von Arterien, sonstige
39.56.43↔	Plastische Rekonstruktion der A. gastrica mit Gewebe-Patch	39.59.30↔	Sonstige Plast Reko von Gef an Kopf und Ha, n.n.bez.
39.56.44↔	Plastische Rekonstruktion der A. hepatica mit Gewebe-Patch	39.59.31↔	Sonstige plastische Rekonstruktion e intrakr Gefässes
39.56.45↔	Plastische Rekonstruktion der A. lienalis mit Gewebe-Patch	39.59.32↔	Sonstige Plast Rekonstruktion d extrk A. vertebralis
39.56.46↔	Plastische Rekonstruktion der A. renalis mit Gewebe-Patch	39.59.33↔	So Plast Reko von extrk Aa an Kopf und Ha, so
39.56.47↔	Plast Rekonstruktion der A. mesenterica mit Gewebe-Patch	39.59.34↔	Sonstige plastische Rekonstruktion der V. jugularis
39.56.48↔	Plastische Rekonstruktion der A. iliaca mit Gewebe-Patch	39.59.39↔	Sonstige Plast Reko von Gef an Kopf und Ha, sonstige
39.56.49↔	Plastische Rekonstruktion abd Aa m GewPatch, sonstige	39.59.40↔	Sonstige Plast Reko von Gef d ob Extrem, n.n.bez.
39.56.50↔	Plast Rekonstruktion abd Venen m GewPatch, n.n.bez.	39.59.41↔	Sonstige plastische Rekonstruktion von Aa d ob Extrem
39.56.51↔	Plast Rekonstruktion der V. cava inferior mit Gewebe-Patch	39.59.42↔	S Plst Rk d V. sbcl, V. axll u V. brchiocphlc
39.56.52↔	Plastische Rekonstruktion der V. iliaca mit Gewebe-Patch	39.59.48↔	So Plast Reko von sonstigen tiefen Venen d ob Extrem
39.56.59↔	Plast Rekonstruktion abd Venen m GewPatch, sonstige	39.59.49↔	Sonstige Plast Reko von Gef d ob Extrem, sonstige
39.56.60↔	Plast Reko von Gef d unt Extrem m GewPatch, n.n.bez.	39.59.50↔	Sonstige Plast Reko von thorakalen Gef, n.n.bez.
39.56.61↔	Plast Reko von Aa d unteren Extrem m GewPatch	39.59.51↔	Sonstige plastische Rekonstruktion der thorakalen Aorta
39.56.62↔	Plast Reko d V. fem und V.poplitea m GewPatch	39.59.52↔	Sonstige plastische Rekonstruktion der A. pulmonalis
39.56.63↔	Plast Reko v sonst tief Venen d unt Extrem m GewPatch	39.59.53↔	Sonstige Plast Reko von thorakalen Aa, sonstige
39.56.64↔	Plast Reko v oberfl Venen d Oberschenkels m GewPatch	39.59.54↔	Sonstige plastische Rekonstruktion der V. pulmonalis
39.56.69↔	Plast Reko von Gef d unteren Extrem m GewPatch, so	39.59.55↔	Sonstige plastische Rekonstruktion der V. cava superior
39.56.99↔	Plast Rekonstruktion e Blgef m GewPatch, sonstige	39.59.59↔	Sonstige Plast Reko von thorakalen Gef, sonstige
39.57.00↔	Plast Reko m synthetischem Patch Graft, n.n.bez.	39.59.60↔	Sonstige Plast Rekonstruktion von abd Aa, n.n.bez.
39.57.10↔	Plst Rk v Gf an Kpf u H m synth Ptch Grft, n.n.bz.	39.59.61↔	Sonst plastische Rekonstruktion der abdominalen Aorta
39.57.11↔	Plast Reko von intrakr Gef m synthetischem Patch Graft	39.59.62↔	Sonst plastische Rekonstruktion des Truncus coeliacus
39.57.12↔	Plast Reko v extrk Aa an Kopf u Ha m synth Patch Graft	39.59.63↔	Sonstige plastische Rekonstruktion der A. gastrica
39.57.13↔	Plast Reko d V. jugularis m synthetischem Patch Graft	39.59.64↔	Sonstige plastische Rekonstruktion A. hepatica
39.57.19↔	Plast Reko v Gef an Kopf u Ha m synth Patch Graft, so	39.59.65↔	Sonstige plastische Rekonstruktion der A. lienalis
39.57.20↔	Plst Rk v Gf d ob Extrem m synth Ptch Grft, n.n.bz.	39.59.66↔	Sonstige plastische Rekonstruktion der A. renalis
39.57.21↔	Plast Reko von Aa d ob Extrem m synth Patch Graft	39.59.67↔	Sonstige plastische Rekonstruktion der A. mesenterica
39.57.22↔	Plst Rk d V. sbcl, V. axll u V. brchiocphlc m synth Ptch Grft	39.59.68↔	Sonstige plastische Rekonstruktion der A. iliaca
39.57.23↔	Plst Rk v snst tief Vv d ob Extrem m synth Ptch Grft	39.59.69↔	Sonstige Plast Rekonstruktion von abd Aa, sonstige
39.57.29↔	Plast Reko von Gef d ob Extrem m synth Patch Graft, so	39.59.70↔	Sonstige Plast Rekonstruktion von abd Venen, n.n.bez.
39.57.30↔	Plast Reko von thor Gef m synth Patch Graft, n.n.bez.	39.59.71↔	Sonstige plastische Rekonstruktion der V. cava inferior
39.57.31↔	Plast Reko d thorakalen Aort m synth Patch Graft	39.59.72↔	Sonstige plastische Rekonstruktion der V. iliaca
39.57.32↔	Plast Reko d V. pulmon m synthetischem Patch Graft	39.59.79↔	Sonstige Plast Rekonstruktion von abd Venen, sonstige
39.57.33↔	Plast Reko d V. cava superior m synth Patch Graft	39.59.80↔	Sonstige Plast Reko von Gef d unteren Extrem, n.n.bez.
39.57.39↔	Plast Reko von thorakalen Gef m synth Patch Graft, so	39.59.81↔	Sonstige Plast Rekonstruktion von Aa d unteren Extrem
39.57.40↔	Plast Reko abd Aa m synth Patch Graft, n.n.bez.	39.59.82↔	Sonstige plastische Rekonstruktion der V. femoralis
39.57.41↔	Plast Reko d abd Aort m synthetischem Patch Graft	39.59.83↔	Sonstige plastische Rekonstruktion der V. poplitea
39.57.42↔	Plast Reko d Truncus coeliacus m synth Patch Graft	39.59.88↔	So Plast Reko von sonst tiefen Venen d unteren Extrem
39.57.43↔	Plast Reko d A. gastrica m synthetischem Patch Graft	39.59.89↔	Sonstige Plast Reko von Gef d unteren Extrem, sonstige
39.57.44↔	Plast Reko d A. hepatica m synthetischem Patch Graft	39.59.90↔	Sonstige Plast Reko e Gefässes, Venenklappenplastik
39.57.45↔	Plast Reko d A. lienalis m synthetischem Patch Graft	39.59.99↔	Sonst plastische Rekonstruktion eines Gefässes, sonst
39.57.46↔	Plast Reko d A. renalis m synthetischem Patch Graft	39.61.00↔	Extrakorporelle Zirkulation (ECC), n.n.bez.
39.57.47↔	Plast Reko d A. mesenterica m synth Patch Graft	39.61.10↔	Extrkrp Zklt (ECC) unt Nrmthrmie (mhr als 35° C)
39.57.48↔	Plast Reko d A. iliaca m synthetischem Patch Graft	39.61.11↔	Extrkrp Zklt (ECC) unt mldr Hypthrm (32 35° C)
39.57.49↔	Plast Reko abd Aa m synthetischem Patch Graft, so	39.61.12↔	Extrkrp Zklt (ECC) unt mdrtr Hypthrm (26 bs unt 32° C)
39.57.50↔	Plast Reko abd Venen m synth Patch Graft, n.n.bez.	39.61.13↔	Extrkrp Zklt (ECC) unt tiefr Hypthrm (20 bs unt 26° C)
39.57.51↔	Plast Reko d V. cava inferior m synth Patch Graft	39.61.14↔	Extrkrp Zklt (ECC) unt prfndr Hypthrm (nt 20° C)
39.57.52↔	Plast Reko d V. iliaca m synthetischem Patch Graft	39.61.99↔	Extrakorporelle Zirkulation (ECC), sonstige
39.57.59↔	Plast Reko abd Venen m synthetischem Patch Graft, so	39.66↔	Perkutaner kardiopulmonaler Bypass
39.57.60↔	Plst Rk v Gf d unt Extrem m synth Ptch Grft, n.n.bz.	40.22.00↔	Exzision eines mamma-aria-interna Lymphknotens, n.n.bez.
39.57.61↔	Plast Reko von Aa d unteren Extrem m synth Patch Graft	40.22.10↔	Exzision e mamma-aria-interna Lymphknotens, thorakoskop
39.57.62↔	Plast Reko d V. fem und V.poplitea m synth Patch Graft	40.22.20↔	Exzision e mamma-aria-interna Lymphknotens, offen chirurgisch
39.57.63↔	Plst Rk v snst tief Vv d unt Extrem m synth Ptch Grft	40.22.99↔	Exzision eines mamma-aria-interna Lymphknotens, sonstige
39.57.64↔	Plst Rk v obrfl Vv d Obschnkls m synth Ptch Grft	40.51.00↔	Radikale Exzision von axillären Lymphknoten, n.n.bez.
39.57.69↔	Plast Reko v Gef d unt Extrem m synth Patch Graft, so	40.51.10↔	Radikale Exz von axillären Lk als selbständiger Eingr
39.57.99↔	Plast Reko m synthetischem Patch Graft, sonstige	40.51.11↔	Radikale Exz von axillären Lk i Rahmen e and Eingr
39.58↔	Plast Rekonstruktion e Blgef m Patch Graft n.n.bez.	40.51.99↔	Radikale Exzision von axillären Lymphknoten, sonstige
39.59.00↔	Sonst plastische Rekonstruktion eines Gefässes, n.n.bez.	40.52.00↔	Radikale Exzision von periaortalen Lymphknoten, n.n.bez.
39.59.10↔	Transposition von Arterien, n.n.bez.	40.52.10↔	Rd Exz v rtrprtn(praort,prk)u plvnn Lk als slbst Engr
39.59.11↔	Transposition der extrakraniellen A. vertebralis	40.52.11↔	Rd Exz v rtrprtn(praort,prk)u plvnn Lk i Rhmn e and Engr
39.59.12↔	Transposition von sonstigen extrk Aa an Kopf und Hals	40.52.99↔	Radikale Exzision von periaortalen Lymphknoten, sonst
39.59.13↔	Transposition von Arterien der oberen Extremität	40.53.00↔	Radikale Exzision von iliakalen Lymphknoten, n.n.bez.
39.59.14↔	Transposition von thorakalen Arterien	40.53.10↔	Radikale Exz von iliakalen Lk als selbständiger Eingr
39.59.15↔	Transposition der A. gastrica, A. hepatica und A. lienalis	40.53.11↔	Radikale Exz von iliakalen Lk i Rahmen e and Eingr
39.59.16↔	Transposition der A. renalis	40.53.99↔	Radikale Exzision von iliakalen Lymphknoten, sonstige
39.59.17↔	Transposition der A. mesenterica	40.54.00↔	Radikale Exzision der Leistengegend, n.n.bez.
39.59.18↔	Transposition sonstiger viszeraler Arterien	40.54.10↔	Radikale Exzision der Leistengegend als selbst Eingriff

40.54.11↔	Radikale Exz d Leistengegend im Rahmen e and Ingr	78.49.2a↔	Wirbelkers d So Mat (z.B. b Kyphose), 4 o mehr Wirbelk
40.54.99↔	Radikale Exzision der Leistengegend, sonstige	78.49.31↔	Kompl Reko d Ws (z.B. b Kyphose) d vord Abstützspan
40.59.00↔	Radikale Exzision anderer Lymphknoten, n.n.bez.	78.49.32↔	Kmpl Rk d Ws (zB b Kyphs) d Kyphktmie (zB n LndsthSlzr)
40.59.10↔	Radikale Exz and Lk als selbständiger Ingr, n.n.bez.	78.49.33↔	Kmpl Rk d Ws (z.B. b Kyphs) d drs Krr oh vntrls Rleas
40.59.11↔	Radikale Exz mediastinaler Lk als selbständiger Ingr	78.49.34↔	Kmpl Rk d Ws (z.B. b Kyphs) d drs Krr m vntr Rleas
40.59.12↔	Rad Exz peribronchialer Lk als selbständiger Ingr	78.49.35↔	Kompl Reko d Ws (z.B. b Kyphose) d dorsoventrale Korr
40.59.19↔	Radikale Exz and Lk als selbständiger Ingr, sonstige	78.49.36↔	Knt u plysgmntl drs Lrdspnd (DLS) n Zielk (zB b Kyphs)
40.59.20↔	Radikale Exz and Lk i Rahmen e and Ingr, n.n.bez.	78.49.37↔	Klt u trdklr Sbtrknstm (zB n Tsn o HsYL) (zB b Kyphs)
40.59.21↔	Radikale Exz mediastinaler Lk i Rahmen e and Ingr	78.49.38↔	Klt u mnsgmtl zvkthrk Ldsp zB n Msn, Ut o Sns zB b Kyphs
40.59.22↔	Radikale Exz peribronchialer Lk i Rahmen e and Ingr	78.49.40↔	Kpl Rk d Ws d Wt Ep mt K a FGsLg [Sp My A (SMA)St], 1 Kl
40.59.29↔	Radikale Exz and Lk i Rahmen e and Ingr, sonstige	78.49.41↔	Kpl Rk d Ws d Wt Ep mt K a FGsLg [Sp My A (SMA)St], 2 K
40.59.99↔	Radikale Exzision anderer Lymphknoten, sonstige	78.49.42↔	Kpl Rk d Ws d Wt Ep mt K a FGsLg [Sp My A (SMA)St], 3 K
40.62↔	Fistulierung des Ductus thoracicus	78.49.43↔	Kpl Rk d Ws d Wt Ep mt K a FGsLg [Sp My A (SMA)St], 4 K
40.63↔	Verschluss einer Fistel des Ductus thoracicus	78.49.44↔	Kpl Rk d Ws d Wt Ep mt K a FGsLg [Sp My A (SMA)St], 5 K
40.64↔	Ligatur des Ductus thoracicus	78.49.45↔	Kpl Rk d Ws d Wt Ep mt K a FGsLg [Sp My A (SMA)St], 6 K
40.69↔	Sonstige Operationen am Ductus thoracicus	78.49.46↔	Kpl Rk d Ws d Wt Ep mt K a FGsLg [Sp My A (SMA)St], 7 K
53.7↔	Operation einer Zwerchfellhernie, abdominaler Zugang	78.49.47↔	Kpl Rk d Ws d Wt Ep mt K a FGsLg [Sp My A (SMA)St], 8 K
53.80↔	Op e Zwerchfellhernie d thorakalen Zugang, n.n.bez.	78.49.48↔	Kpl Rk d Ws d Wt Ep mt K a FGsLg [Sp My A (SMA)St], 9 K
53.81↔	Plikatur des Zwerchfells	78.49.4a↔	Kpl Rk d Ws d Wt Ep mt K a FGsLg [Sp My A (SMA)St], 10 K
53.82↔	Operation einer parasternalen Hernie	78.49.4b↔	Kpl Rk d Ws d Wt Ep mt K a FGsLg [Sp My A (SMA)St], 11 K
54.94↔	Formung eines peritoneovaskulären Shunts	78.49.4c↔	Kpl Rk d Ws d Wt Ep mt K a FGsLg [Sp My A (SMA)St], 12 K
54.99.80↔	Eins v Kath u autm.prgmrb u wafldb Pmp z kont Asztdrg	78.49.4d↔	Kl Rk d Ws d W Ep m K a FGLg [Sp M A (SMA)St], 13 u mr K
57.71.00↔	Radikale Zystektomie, n.n.bez.	78.49.4e↔	Kmpl Rk d Ws (z.B. b Skl) d drsvntrl Epphysd
57.71.10↔	Rad Zystektomie, oh Urethrektomie, b Mann, offen chir	78.49.4f↔	Kmpl Rk d Ws (z.B. b Skl) d untrl Epphysd m drs Wrblfs
57.71.11↔	Rad Zystektomie, oh Urethrektomie, b Mann, laparask	78.49.4g↔	Kmpl Rk d Ws (z.B. b Skl) d bilrl Epphysd m drs Wrblfs
57.71.20↔	Rad Zystektomie, m Urethrektomie, b Mann, offen chir	78.49.50↔	Drs o vnt instrmnt Krrktrspndyl (z.B. b Skl), n.n.bez.
57.71.21↔	Rad Zystektomie, m Urethrektomie, b Mann, laparask	78.49.51↔	Drs istmt Krspsy (zB b Skl), N prmstb, 3-6 Sg
57.71.30↔	Rad Zystektomie, oh Urethrekt, b d Frau, offen chir	78.49.52↔	Drs istmt Krspsy (zB b Skl), N prmstb, 7-10 Sg
57.71.31↔	Rad Zystektomie, oh Urethrektomie, b d Frau, laparask	78.49.53↔	Drs instrmnt Krspsy (zB b Skl), N prmstb, 11 o mr Sg
57.71.40↔	Rad Zystektomie, m Urethrektomie, b d Frau, offen chir	78.49.54↔	Drs istmt Krspsy (zB b Skl), prmstb, 3-6 Sg
57.71.41↔	Rad Zystektomie, m Urethrektomie, b d Frau, laparask	78.49.55↔	Drs istmt Krspsy (zB b Skl), prmstb, 7-10 Sg
57.71.50↔	Rd Zystkt, BEvszrtion (Exnt) b Mnn, offn chr	78.49.56↔	Drs istmt Krspsy (zB b Skl), prmstb, 11 o mr Sg
57.71.51↔	Rad Zystekt, BeEviszeration (Exent) b Mann, laparask	78.49.57↔	Vnt istmt Krspsy (zB b Skl), N prmstb, 3-6 Sg
57.71.99↔	Radikale Zystektomie, sonstige	78.49.58↔	Vnt istmt Krspsy (zB b Skl), N prmstb, 7-10 Sg
57.87.00↔	Rekonstruktion an der Harnblase, n.n.bez.	78.49.59↔	Drs o vnt instrmnt Krrktrspndyl (z.B. b Skl), so
57.87.10↔	Reko an d Harnbl, m Ileum, Kolon o Mag, offen chir	78.49.5a↔	Vnt instrmnt Krspsy (zB b Skl), N prmstb, 11 o mr Sg
57.87.11↔	Reko an d Harnbl, m Ileum, Kolon o Mag, laparask	78.49.5b↔	Vnt istmt Krspsy (zB b Skl), prmstb, 3-6 Sg
57.87.20↔	Umwld e and supravas Harnabl i e Ersharnbl, offen chir	78.49.5c↔	Vnt istmt Krspsy (zB b Skl), prmstb, 7-10 Sg
57.87.21↔	Umwld e and supravas Harnabl i e Ersharnbl, laparask	78.49.5d↔	Vnt istmt Krspsy (zB b Skl), prmstb, 11 o mr Sg
57.87.30↔	Reduktionsplastik der Harnblase, offen chirurgisch	78.49.60↔	Drs u vnt kmb istmt Krspsy (zB b Skl), nnbz
57.87.31↔	Reduktionsplastik der Harnblase, laparoskopisch	78.49.61↔	Drs u vnt kb istmt Krrktrspndyl (zB b Skl) N prmst, 3-6 Sg
57.87.40↔	Augmentation der Harnblase, offen chirurgisch	78.49.62↔	Drs u vnt kb istmt Krrkrndyl (zB b Skl) N prmst, 7-10 Sg
57.87.41↔	Augmentation der Harnblase, laparoskopisch	78.49.63↔	Drs u vnt kb istmt Krspsy (zB b Skl) N prmst, 11 o mr Sg
57.87.99↔	Rekonstruktion an der Harnblase, sonstige	78.49.64↔	Drs u vnt kb istmt Krspsy (zB b Skl), prmstb, 3-6 Sg
68.8↔	Becken-Eviszeration	78.49.65↔	Drs u vnt kb istmt Krspsy (zB b Skl), prmstb, 7-10 Sg
71.5↔	Radikale Vulvektomie	78.49.66↔	Drs u vnt kb istmt Krspsy (zB b Skl), prmstb, 11 o mr Sg
76.44.00↔	Totale Ostekt an and Gschk m glz Reko, n.n.bez.	78.49.69↔	Drs u vnt kmb instrmnt Krrktrspndyl (z.B. b Skl), so
76.44.10↔	Tot Ostekt an and Gschk, Reko m mikrovaskanast Tx	78.49.70↔	Komplexe Rekonstruktion der Wirbelsäule, n.n.bez.
76.44.11↔	Tot Ostekt an and Gschk, Reko m Ni vaskularisiertem Tx	78.49.71↔	Kmpl Rk d Ws (zB b Skl) d sbkt Hrrngtnismttion (b Knd)
76.44.19↔	Totale Ostekt an and Gschk m sonstiger Rekonstruktion	78.49.79↔	Komplexe Rekonstruktion der Wirbelsäule, sonstige
76.44.99↔	Totale Ostekt an and Gschk m glz Reko, sonstige	78.50.00↔	Inn Knochfix oh Rep d Fx, oh Ang d Lok, n.n.bez.
76.46.00↔	Sonstige Rekonstruktion an and Gschk, n.n.bez.	78.50.11↔	Knochenfixation an der Wirbelsäule
76.46.10↔	So Reko an and Gschk m mikrovaskanast Transplantat	78.50.30↔	Osteosyntheseverfahren an der Wirbelsäule, n.n.bez.
76.46.99↔	Sonstige Rekonstruktion an and Gschk, sonstige	78.50.31↔	Osteosynthese durch Schrauben an der Wirbelsäule
77.91.00↔	Totale Res von Skap, Klav, Rip und Sternum, n.n.bez.	78.50.32↔	Osteosynthese durch Drahtcerclage an der Wirbelsäule
77.91.10↔	Totale Resektion von Skapula und Klavikula	78.50.33↔	Osteosynthese durch Klammersystem an der Wirbelsäule
77.91.11↔	Totale Resektion einer Rippe	78.50.34↔	Osteosynthese durch Hakenplatten an der Wirbelsäule
77.91.12↔	Totale Resektion einer Halsrippe	78.50.35↔	Osteosynthese durch Schrauben-Plattensystem an d Wirbelsäule
77.91.13↔	Totale Resektion des Sternums	78.50.36↔	Osteosyn d ventrales SchraubenPlattensystem an d Ws
77.91.99↔	Totale Res von Skap, Klav, Rip und Sternum, sonstige	78.50.37↔	Osteosyn d dorsales SchraubenPlattensystem an d Ws
78.49.20↔	Wirbelkörperersatz (z.B. bei Kyphose), n.n.bez.	78.50.39↔	Osteosyntheseverfahren an der Wirbelsäule, sonstige
78.49.21↔	Wirbelkers d Implant (z.B. b Kyphose): 1 Wirbelk	78.50.99↔	Inn Knochfix oh Rep d Fx, oh Ang d Lok, sonstige
78.49.22↔	Wirbelkers d Implant (z.B. b Kyphose): 2 Wirbelk	81.00↔	Spondylodese, n.n.bez.
78.49.23↔	Wirbelkers d Implant (z.B. b Kyphose): 3 Wirbelk	81.01↔	Spondylodese an Atlas-Axis
78.49.24↔	Wirbelkers d Implant (z.B. b Kyphose): 4 Wirbelk	81.02↔	Sonstige zervikale Spondylodese mit ventralem Zugang
78.49.25↔	Wrblkrs d Implnt (z.B. b Kyphs): 5 o mhr Wrblk	81.03↔	Sonstige zervikale Spondylodese mit dorsalem Zugang
78.49.26↔	Wirbelkers d So Mat (z.B. b Kyphose), 1 Wirbelk	81.04↔	Dorsale und dorsolumbale Spondylodese, ventraler Zugang
78.49.27↔	Wirbelkers d So Mat (z.B. b Kyphose), 2 Wirbelk	81.05↔	Dorsale und dorsolumbale Spondylodese, dorsaler Zugang
78.49.28↔	Wirbelkers d So Mat (z.B. b Kyphose), 3 Wirbelk	81.06↔	Lumbale und lumbosakrale Spondylodese, ventraler Zugang
78.49.29↔	Wirbelkörperersatz (z.B. bei Kyphose), sonstige	81.07↔	Lumbale und lumbosakrale Spondylod, intratransverser Zugang

81.08↔	Lumbale und lumbosakrale Spondylodese, dorsaler Zugang	81.62.11↔	Spondylodes v 2 Wirbeln, dors u vent komb, interkorp
81.11↔	Arthrodesse am Sprunggelenk	81.62.12↔	Spondylodese von 2 Wirbeln, ventral, interkorporell
81.12.00↔	Arthrodesse Double, n.n.bez.	81.62.13↔	Spondylodese von 2 Wirbeln, dorsal, dynamisch
81.12.10↔	Arthrodesse oberes Sprunggelenk mit unterem Sprunggelenk	81.62.20↔	Spondylodese von 3 Wirbeln, dorsal
81.12.11↔	Arthrod Ob Sg m unterem Sg und Chopartgelenk	81.62.21↔	Spondylodes v 3 Wirbeln, dors u vent komb, interkorp
81.12.12↔	Arthrod unteres Sprunggelenk, 2 Sprunggelenkskammern	81.62.22↔	Spondylodese von 3 Wirbeln, ventral, interkorporell
81.12.13↔	Arthrod unteres Sprunggelenk, 3 Sprunggelenkskammern	81.62.23↔	Spondylodese von 3 Wirbeln, dorsal, dynamisch
81.12.99↔	Arthrodesse Double, sonstige	81.62.99↔	Spondylodese o Reop e Spondylodese von 23 Wirbeln, so
81.22↔	Knie-Arthrodesse	81.63.00↔	Spondylodes o Reop e Spondylodes v 48 Wirb, n.n.bez.
81.30↔	Reoperation einer Spondylodese, n.n.bez.	81.63.10↔	Spondylodese von 4 - 6 Wirbeln, dorsal
81.31↔	Reoperation einer Spondylodese an Atlas-Axis	81.63.11↔	Spondylodes v 4 6 Wirb, dors u vent komb, interkorp
81.32↔	Reop e sonst zervikalen Spondylodes m ventralem Zugang	81.63.12↔	Spondylodese von 4 - 6 Wirbeln, ventral, interkorporell
81.33↔	Reop e sonstigen zervikalen Spondylodese m dors Zugang	81.63.13↔	Spondylodese von 4 - 6 Wirbeln, dorsal, dynamisch
81.34↔	Reop e dors u dorsolumb Spondylodes, ventraler Zugang	81.63.20↔	Spondylodese von 7 - 8 Wirbeln, dorsal
81.35↔	Reop e dors und dorsolumb Spondylodese, dors Zugang	81.63.21↔	Spondylodes v 7 8 Wirb, dors u vent komb, interkorp
81.36↔	Reop e lumb u lumbosakr Spondylodes, ventraler Zugang	81.63.22↔	Spondylodese von 7 - 8 Wirbeln, ventral, interkorporell
81.37↔	Reop e lmb u lmbskr Spndyls, intrtnsvrs Zg	81.63.23↔	Spondylodese von 7 - 8 Wirbeln, dorsal, dynamisch
81.38↔	Reop e lumb und lumbosakr Spondylodese, dors Zugang	81.63.99↔	Spondylodese o Reop e Spondylodese von 48 Wirbeln, so
81.39↔	Reoperation einer Spondylodese, n.a.klass.	81.64.00↔	Spndyls o Reop e Spndyls v 9 o mhr Wrb, n.n.bz.
81.51.00↔	Totalendoprothese des Hüftgelenks, n.n.bez.	81.64.10↔	Spondylodese von 9 oder mehr Wirbeln, dorsal
81.51.10↔	Totalendoprothese des Hüftgelenks, Sonderprothese	81.64.11↔	Spndyls v 9 o mhr Wrb, drs u vnt kmb, intrkrprl
81.51.99↔	Totalendoprothese des Hüftgelenks, sonstige	81.64.99↔	Spondylodes o Reop e Spondylodes v 9 o mehr Wirb, so
81.52.00↔	Partielle Hüftarthroplastik, n.n.bez.	81.65.00↔	Vertebroplastik, n.n.bez.
81.52.10↔	Partielle Hüftarthpl, Femurkproth und Duokopfproth	81.65.10↔	Vertebroplastik, 1 Wirbelkörper
81.52.11↔	Part Hüftarthpl, Gelpfannstüsch und GelschnPfanne	81.65.11↔	Vertebroplastik, 2 Wirbelkörper
81.52.99↔	Partielle Hüftarthroplastik, sonstige	81.65.12↔	Vertebroplastik, 3 Wirbelkörper
81.53.00↔	Revision einer Hüftendoprothese, n.n.bez.	81.65.13↔	Vertebroplastik, 4 und mehr Wirbelkörper
81.53.10↔	Revision einer Hüftendoprothese, ohne Wechsel	81.65.99↔	Vertebroplastik, sonstige
81.53.11↔	Rv e Obrflrsprt a Hüftgl u Neuimpl e Hüftndprth	81.66.00↔	Kyphoplastik, n.n.bez.
81.53.12↔	Revision e Duokopfproth und Neuimpl e Hüftendoproth	81.66.10↔	Kyphoplastik, 1 Wirbelkörper
81.53.13↔	Rev e sonst Hüftendoproth und Neuimpl e Hüftendoproth	81.66.11↔	Kyphoplastik, 2 Wirbelkörper
81.53.99↔	Revision einer Hüftendoprothese, sonstige	81.66.12↔	Kyphoplastik, 3 Wirbelkörper
81.54.00↔	Totalendoprothese des Kniegelenks, n.n.bez.	81.66.13↔	Kyphoplastik, 4 und mehr Wirbelkörper
81.54.10↔	Unikondyläre Schlittenprothese des Kniegelenkes	81.66.99↔	Kyphoplastik, sonstige
81.54.11↔	Bikondyläre Oberflächenersatzprothese des Kniegelenkes	84.51.00↔	Einsetzen von interkorporellen Implantaten, n.n.bez.
81.54.12↔	Scharnierendoprothese des Kniegelenkes	84.51.10↔	Einsetzen von interkorporellen Cages, 1 Segment
81.54.13↔	Patellaersatz des Kniegelenkes	84.51.11↔	Einsetzen von interkorporellen Cages, 2 Segmente
81.54.14↔	Sonderprothese des Kniegelenkes	84.51.12↔	Einsetzen von interkorporellen Cages, 3 Segmente
81.54.99↔	Totalendoprothese des Kniegelenks, sonstige	84.51.13↔	Einsetzen von interkorporellen Cages, 4 oder mehr Segmente
81.55.00↔	Revision einer Knieprothese, n.n.bez.	84.51.99↔	Einsetzen von interkorporellen Implantaten, sonstige
81.55.10↔	Revision einer Knieprothese, ohne Wechsel	84.59↔	Einsetzen von sonstiger vertebralen Vorrichtung
81.55.11↔	Revision e Knieprothese und Wechsel e Patellaersatzes	92.39.00↔	Sonstige stereotaktische Radiochirurgie, n.n.bez.
81.55.12↔	Revision e Knieproth und Neuimpl e Knieendoprothese	92.39.01↔	And Hochvstrth, Stereot Bestr, frakt,zereb, n.n.bez.
81.55.99↔	Revision einer Knieprothese, sonstige	92.39.11↔	And Hchvstrth, Streot Bstr, frkt, Extrzr, n.n.bz.
81.56↔	Totalprothese des oberen Sprunggelenks	92.39.20↔	And Hchvstrth, Streot Bstr, frkt: zrb, intmd Rdioth
81.59.00↔	Revision des Gelenkersatzes der unteren Extremitäten, nnbez	92.39.21↔	And Hchvstrth, Streot Bstr, frkt: zrb, intmd Bgnbstr (IMAT)
81.59.10↔	Revision d Gellers d unteren Extremit, ohne Wechsel	92.39.22↔	And Hchvstrth, Streot Bstr, frkt: zrb, bildgst Enst
81.59.11↔	Revision und Wechsel einer Sprunggelenkendoprothese	92.39.29↔	And Hochvstrth, Stereot Bestr, frakt, zerebral, so
81.59.12↔	Revision und Wechsel einer Fusswurzelendoprothese	92.39.30↔	And Hchvstrth, Streot Bstr, frkt: Extrzr, intmd Rdioth
81.59.13↔	Revision und Wechsel e Vorfussoder Zehenendoprothese	92.39.31↔	And Hchvstrth, Streot Bstr, frkt: Extrzr, intmd Bgnbstr (IMAT)
81.59.99↔	Revision des Gelenkersatzes der unteren Extremitäten, sonst	92.39.32↔	And Hchvstrth, Streot Bstr, frkt: Extrzr, bildgst Enst
81.62.00↔	Spondylodes o Reop e Spondylodes v 23 Wirb, n.n.bez.	92.39.39↔	And Hochvstrth, Stereot Bestr, frakt, Extrazer, so
81.62.10↔	Spondylodese von 2 Wirbeln, dorsal		

Prozedur H33-6

50.0↔	Hepatotomie	50.3x.01↔	Lobekt / Hemihepekt / Res mehr Leberseg, auss zur Tx
50.21↔	Marsupialisation einer Leberläsion	50.3x.08↔	Sgmntsrktion, S o n.n.bz. Ant Lbrsrktion, auss z Tx
50.22.00↔	Partielle Hepatektomie, n.n.bez.	50.3x.11↔	Lbkt / Hmhpkt / Rs mhr Lbrsg, z Lbndrgnspnd
50.22.10↔	Prt Hptkt, Prk Prt Hptkt (Lk Exz, Endzstrnrskti, Keilrs)	50.3x.18↔	So o n.n.bez. Anat Leberresektion, zur Transplantation
50.22.20↔	Partielle Hepatektomie, Endozystenresektion, offen chir	50.4x.00↔	Totale Hepatektomie, n.n.bez.
50.22.21↔	Partielle Hepatektomie, Endozystenresektion, laparoskopisch	50.4x.99↔	Totale Hepatektomie, sonstige
50.22.30↔	Partielle Hepatektomie, Keilresektion, offen chirurgisch	50.61.00↔	Verschluss einer Leberverletzung, n.n.bez.
50.22.31↔	Partielle Hepatektomie, Keilresektion, laparoskopisch	50.61.10↔	Verschluss einer Leberverletzung, durch Naht
50.22.40↔	Partielle Hepatektomie, Resektion eines Lebersegments	50.61.11↔	Verschluss einer Leberverletzung, durch Tamponade
50.22.41↔	Part Hepatekt, Res mehr Ni zusammenhängender Leberseg	50.61.12↔	Verschluss einer Leberverletzung, durch Omentumplastik
50.22.42↔	Part Hepatekt, Part Hepatekt zur Transplantation	50.61.99↔	Verschluss einer Leberverletzung, sonstige
50.22.99↔	Partielle Hepatektomie, sonstige	51.32↔	Anastomose zwischen Gallenblase und Darm
50.23↔	Offene Exzision von Läsion oder Gewebe an der Leber	51.33↔	Anastomose zwischen Gallenblase und Pankreas
50.3x.00↔	Lobektomie der Leber, n.n.bez.	51.34↔	Anastomose zwischen Gallenblase und Magen

51.35↔	Sonstige Anastomose der Gallenblase	52.92↔	Sondierung des Ductus pancreaticus
51.36↔	Choledochenterostomie	52.95.00↔	Sonstige Operation am Pankreas, n.n.bez.
51.37↔	Anastomose zw Ductus hepaticus und Gastrointestinaltrakt	52.95.10↔	Extrakt von Stein(en) aus d Duct pancr, offen chir
51.39↔	Sonstige Gallenganganastomose	52.95.11↔	Extrakt von Stein(en) aus d Duct pancr, laparask
52.01.12↔	Transgastrale Drainage einer Pankreaszyste, offen chir	52.95.20↔	Dilatation des Ductus pancreaticus, laparoskopisch
52.01.13↔	Transgastrale Drainage einer Pankreaszyste, laparoskop	52.95.30↔	Einlage einer Drainage in den Pankreasgang, offen chir
52.01.22↔	Transduodenale Drainage einer Pankreaszyste, offen chir	52.95.31↔	Einlage einer Drain in D Pankreasgang, laparoskopisch
52.01.23↔	Transduodenale Drainage einer Pankreaszyste, laparoskop	52.95.40↔	Enl o Wchs e N slbpx Stnt (Prth) i D Pnkrng, ofn chr
52.3↔	Marsupialisation einer Pankreaszyste	52.95.41↔	Enl o Wchs e N slbpx Stnt (Prth) i D Pnkrng, lprsk
52.4↔	Interne Drainage einer Pankreaszyste	52.95.50↔	Enl o Wchs e slbpx Stnt (Prth) i D Pnkrng, ofn chr
52.51.00↔	Proximale Pankreatektomie, n.n.bez.	52.95.51↔	Enl o Wchs e slbpx Stnt (Prth) i D Pnkrng, lprsk
52.51.10↔	Proximale Pankreatektomie, pyloruserhaltend	52.95.60↔	Plastische Rekonstruktion d Duct pancr, laparask
52.51.20↔	Proximale Pankreatektomie, duodenumerhaltend	52.95.70↔	Plastische Rekonstruktion des Pankreas
52.51.99↔	Proximale Pankreatektomie, sonstige	52.95.90↔	Sonstige endoskopische Operation am Pankreas
52.52↔	Kaudale Pankreatektomie	52.95.99↔	Sonstige Operation am Pankreas, sonstige
52.53↔	Radikale subtotale Pankreatektomie	52.96↔	Anastomose des Pankreas
52.59↔	Sonstige partielle Pankreatektomie	52.99.00↔	Sonstige offene Operation am Pankreas, n.n.bez.
52.6x.00↔	Totale Pankreatektomie, n.n.bez.	52.99.10↔	Sonstige off Op a Pankreas, Dilat d Duct pancr
52.6x.99↔	Totale Pankreatektomie, sonstige	52.99.20↔	Sonstige off Op a Pankr, Plast Reko d Duct pancr
52.7↔	Radikale Pankreatikoduodenektomie	52.99.99↔	Sonstige offene Operation am Pankreas, sonstige

Prozedur H33-7

86.88.50↔	Anl o Wchs e Syst z Vkuumvrs, tiefr, an Kn u Gl d Extrm	86.88.53↔	Anl o Wechsel e Syst zur Vakuumvers, endorektal
86.88.51↔	Anl o Wchs e Syst z Vkuumvrs, tiefr, an Thr, Mdst u Strn	86.88.59↔	Anl o Wchs e Syst z Vkuumvrs, an Haut u Unth o snst Lk
86.88.52↔	Anl o Wechsel e Syst zur Vakuumversiegelung, a off Abd		

Prozedur H33-8

93.57.12‡↔ Kont Sogbehandlung b e Vakuumvers, 8 Tag u läng

ADRG H40**Endoskopische Eingriffe bei Ösophagusvarizenblutung**

Hauptdiagnose in Tabelle H40-1 und Prozedur in Tabelle H40-3 und Nebendiagnose in Tabelle H40-2

DRG H40Z**Endoskopische Eingriffe bei Ösophagusvarizenblutung****Hauptdiagnose H40-1**

K70.0	Alkoholische Fettleber	K74.1	Lebersklerose
K70.1	Alkoholische Hepatitis	K74.2	Leberfibrose m Lebersklerose
K70.2	Alkoholische Fibrose u Sklerose Leber	K74.3	Primäre biliäre Zirrhose
K70.3	Alkoholische Leberzirrhose	K74.4	Sekundäre biliäre Zirrhose
K70.4	Alkoholisches Leberversagen	K74.5	Biliäre Zirrhose, nnbez
K70.9	Alkoholische LeberKH, nnbez	K74.6	Sonst u nnbez Zirrhose Leber
K71.0	Toxische LeberKH m Cholestase	K75.0	Leberabszeß
K71.1	Toxische LeberKH m Lebernekrose	K75.1	Phlebitis Pfortader
K71.2	Toxische LeberKH m akuter Hepatitis	K75.2	Unspezifische reaktive Hepatitis
K71.3	Tox LeberKH m chron-persistierender Hepatitis	K75.3	Granulomatöse Hepatitis, aonkl
K71.4	Toxische LeberKH m chron lobulärer Hepatitis	K75.4	Autoimmune Hepatitis
K71.5	Toxische LeberKH m chron-aktiver Hepatitis	K75.8	Sonstige nbez entzündliche Leber-KH
K71.6	Toxische LeberKH m Hepatitis, aonkl	K75.9	Entzündliche Leber-KH, nnbez
K71.7	Toxische LeberKH m Fibrose u Zirrhose Leber	K76.0	Fettleber [fettige Degeneration], aonkl
K71.8	Toxische LeberKH m sonst Affektionen Leber	K76.1	Chronische Stauungsleber
K71.9	Toxische LeberKH, nnbez	K76.3	Leberinfarkt
K72.1	Chronisches Leberversagen	K76.4	Peliosis hepatis
K72.9	Leberversagen, nnbez	K76.5	Venöse okklusive Leber-KH [Stuart-Bras-Synd]
K73.0	Chronische persistierende Hepatitis, aonkl	K76.6	Portale Hypertonie
K73.1	Chronische lobuläre Hepatitis, aonkl	K76.7	Hepatorenales Syndrom
K73.2	Chronische aktive Hepatitis, aonkl	K76.8	Sonstige nbez Leber-KH
K73.8	Sonstige chronische Hepatitis, aonkl	K76.9	LeberKH, nnbez
K73.9	Chronische Hepatitis, nnbez	R16.2	Hepatomegalie verbunden m Splenomegalie, aonkl
K74.0	Leberfibrose		

Nebendiagnose H40-2

I85.0	Ösophagusvarizen m Blutung	I98.3	Ösophagus- u Magenvarizen bei aokl KH: Mit Angabe Blutung
-------	----------------------------	-------	---

Prozedur H40-3

42.09.10†↔	Andere Inzision am Ösophagus, endoskopisch	42.7x.20†↔	Ösophagomyotomie, pharyngozerikal, endoskopisch
42.33.00†↔	Endsk Exz o Dstr v Läs o Gw aus d Ösphgs, n.n.bz.	42.7x.30†↔	Ösophago-Gastromyotomie, endoskopisch
42.33.10†↔	Endoskopische Mukosaresektion Ösophagus	42.81.00†↔	Einsetzen e permanenten Tubus in den Ösophagus, n.n.bez.
42.33.11†↔	Endoskopische submukosale Dissektion Oesophagus	42.81.10†↔	Enstz u Wchs e N slbpx Prth (prm Tb) i d Ösphgs, endsk
42.33.20†↔	Endsk Exz o Dstr v Läs o Gw a Osph, El, Thrn u Kryoaabl	42.81.11†↔	Enstz u Wchs v2N slbpx Prth(prm Tb) i d Ösphgs, endsk
42.33.21†↔	Endosk Exz o Destr v Läs o Gew a Oesoph, Photodyn Ther	42.81.12†↔	Enstz u Wchs v >2N slbpx Prth(prm Tb) i d Ösphgs, endsk
42.33.22†↔	Endosk Exz o Destr von Läs o Gew a Oesophagus, Laser	42.81.40†↔	Enstz u Wchs e slbpx Prth (prm Tb) i d Ösphgs, endsk
42.33.29†↔	Endosk Exz o Destr v Läs o Gew a Oesoph. So Verfahren	42.81.41†↔	Enstz u Wchs v 2 slbpx Prth (prm Tb) i d Ösphgs, endsk
42.33.30†↔	Endoskopisches Einbr e strahlenden Appl a Ösophagus	42.81.99†↔	Einsetzen e permanenten Tubus in den Ösophagus, sonst
42.33.99†↔	Endosk Exz o Destr von Läs o Gew aus d Ösophagus, so	42.88.10†↔	Entf von Prothesen aus dem Ösophagus, endoskopisch
42.7x.10†↔	Ösophagomyotomie, endoskopisch	42.99.20†↔	S Op a Ösphgs, Antrfxvrfrmn a Ösphgs, endsk

ADRG H41**Komplexe therapeutische ERCP und photodynamische Therapie**

Mindestens eine Prozedur in Tabelle H41-1

DRG H41A**Komplexe therapeutische ERCP mit äusserst schweren CC oder photodynamische Therapie**

Mindestens eine Prozedur in Tabelle H41-2 und PCCL > 3 oder Prozedur in Tabelle H41-3

DRG H41B**Komplexe therapeutische ERCP mit schweren CC, ohne photodynamische Therapie, Alter < 3 Jahre**

Mindestens eine Prozedur in Tabelle H41-2 und PCCL > 2 oder Alter < 3 Jahre

DRG H41C**Komplexe therapeutische ERCP ohne äusserst schwere oder schwere CC, ohne photodynamische Therapie, Alter > 2 Jahre****Prozedur H41-1**

50.24†↔	Perkutane Exzision von Läsion oder Gewebe an der Leber	51.98.20†↔	SopPrk Msn an d Glwg,pPrkmsh El o Wh e n slbpx Stn Prt
51.10†↔	Endoskopische retrograde Cholangiopankreatographie [ERCP]	51.98.21†↔	So pr Msn an d Glwg,prkmsh Enl o Wh v mr n slbx Stn Prt
51.11†↔	Endoskopische retrograde Cholangiographie [ERC]	51.98.30†↔	So prk Msn an d Gllwg, prkmsh Enl o Wh e slbpx Stn Prt
51.14†↔	So geschl [endosk] Biops an Gallgang o Sphinct Oddii	51.98.31†↔	So prk Msn an d Glwg, prkmsh Enl o Wh v 2 slbpx Stn Prt
51.64.00†↔	edk Exz o Dstr e Läs o Gw au Gllwg o Spktr Odi, nnbz	51.98.32†↔	So prk Msn an d Gllwg, prkmsh Enl o Wh v 3 slbpx Stn Prt
51.64.10†↔	edk Exz o Dtr e Ls o Gw a Glwg o Spktr Odi El Thm u Kry	51.98.33†↔	So prk Msn an d Gllwg, prkmsh Enl o Wh v 4 slbpx Stn Prt
51.64.11†↔	edk Exz o Dtr e Ls o Gw a Glwg o Spktr Odi, Phtdyn Thr	51.98.34†↔	So prk Msn an d Gllwg, prkmsh Enl o Wh v 5 slbpx Stn Prt
51.64.12†↔	edk Exz o Dstr e Läs o Gw au Gllwg o Spktr Odi, Lsr	51.98.35†↔	So pr Msn an d Glg, prkmsh El o Wh v 6 u mr slbx Stn Prt
51.64.19†↔	edk Exz o Dstr e Läs o Gw au Gllwg o Spktr Odi, so Vrf	51.98.99†↔	Sonst perkutane Massnahmen an den Gallenwegen, sonst
51.64.99†↔	edk Exz o Dstr e Läs o Gw au Gllwg o Spktr Odi, S	51.99.90†↔	Sonstige endoskopische Operationen an den Gallenwegen
51.82†↔	Pankreatische Sphinkterotomie	52.01.00†↔	Drainage einer Pankreaszyste durch Katheter, n.n.bez.
51.84†↔	Endoskopische Dilatation von Gallengang und Ampulla Vateri	52.01.11†↔	Transgastrale Drainage e Pankreaszyste, endoskopisch
51.85†↔	Endoskopische Sphinkterotomie und Papillotomie	52.01.21†↔	Transgastrale Drainage einer Pankreaszyste, laparoskop
51.86†↔	Endoskop Einsetzen e nasobiliären Drainage-Katheters	52.01.99†↔	Drainage einer Pankreaszyste durch Katheter, sonstige
51.87.00†↔	End Einsetz e Stents in D Gallengang, n.n.bez.	52.09.21†↔	Transgastrale Pkt e Pankreas(pseudo)zyst, endosonograph
51.87.10†↔	Endsk Enl o Wchs e n slbpx Stnt (Prth) i d Gllgng	52.09.22†↔	Transduodenale Pkt e Pankreas(pseudo)zyst, endosonograph
51.87.11†↔	Endsk Enl o Wchs v 2 n slbpx Stnt (Prth) i d Gllgng	52.13†↔	Endoskopische retrograde Pankreatographie [ERP]
51.87.12†↔	Endsk Enl o Wchs 3 o mhr n slbpx Stnt (Prth) i d Gllgng	52.14†↔	Geschlossene [endoskopische] Biopsie am Ductus pancreaticus
51.87.20†↔	Endsk Enl o Wchs e slbpx Stnt (Prth) i d Gllgng	52.21†↔	Endosk Exz o Destr von Läs o Gew a Duct pancreaticus
51.87.21†↔	Endsk Enl o Wchs v 2 slbpx Stnt (Prth) i d Gllgng	52.22.11†↔	Transgastrale Nekrosektomie, endoskopisch
51.87.22†↔	Endsk Enl o Wchs v 3 o mhr slbpx Stnt (Prth) i d Gllgng	52.22.12†↔	Transduodenale Nekrosektomie, endoskopisch
51.87.30†↔	Endsk Einl o Wchs e slbex besch Stnt (Proth) i d Ggng	52.93.00†↔	End Enstz u Wchs e Stnt (Prth) i D Dct pncr, n.n.bez.
51.87.31†↔	Endsk Einl o Wchs v 2 slbex besch Stnt(Proth) i d Ggng	52.93.10†↔	End Enstz u Wchs e N slbpx Stnt (Prth) i D Dct pncr
51.87.32†↔	Edsk Ein o Wch v3 o m slbex besch Stn(Proth) i d Ggng	52.93.20†↔	End Enstz u Wchs e slbpx Stnt (Prth) i D Dct pncr
51.87.99†↔	End Einsetz e Stents in d Gallengang, sonstige	52.93.99†↔	End Einsetz u Wechs e Stent (Proth) i D Duct pancr, so
51.88†↔	Endoskopische Extraktion von Stein(en) aus den Gallenwegen	52.94†↔	Endosk Extrakt von Stein(en) aus d Duct pancreaticus
51.95.00†↔	Entfernen einer Endoprothese aus dem Gallengang, n.n.bez.	52.97†↔	Endoskopisches Einsetz e nasopankreatischen Drainkath
51.95.10†↔	Entfernen einer Endoprothese aus dem Gallengang, endoskop	52.98†↔	Endoskopische Dilatation des Ductus pancreaticus
51.95.11†↔	Entf e Endoproth aus d Gallgang, Perktranshepatisch	97.05†↔	Ers eines Stents (Tubus) im Gallen- oder Pankreasgang
51.95.99†↔	Entfernen einer Endoprothese aus dem Gallengang, sonst	97.55†↔	Entf e TDrain, e and Gallgangtubus oder e Lebdrain
51.96†↔	Perkutane Extraktion von Steinen aus dem Ductus choledochus	97.56†↔	Entfernen eines Pankreastubus oder Drains
51.98.00†↔	Sonst perkutane Massnahmen an den Gallenwegen, n.n.bez.	98.52†↔	Extrkrp Stsswllthr [ESWL] v Gllbls u/ Gllgng
51.98.10†↔	So prkt Mssnhm an d Gllwg, prkt Inzs an d Gllwg	98.53†↔	Extrakorporelle Stosswellen-Lithotripsie [ESWL] von Pankreas
51.98.11†↔	So prk Msn an d Gllwg,prk Extrk v Stein au and Gllgngn	98.59†↔	Extrakorp StosswellenLithotripsie [ESWL] and Lok
51.98.12†↔	So prk Msn an d Gllwg, prkmsh Enl e Drain i d Gllgng		

Prozedur H41-2

50.24†↔	Perkutane Exzision von Läsion oder Gewebe an der Leber	51.98.33†↔	So prk Msn an d Gllwg, prkrnsh Enl o Wh v 4 slbpx Stn Prt
51.10†↔	Endoskopische retrograde Cholangiopankreatographie [ERCP]	51.98.34†↔	So prk Msn an d Gllwg, prkrnsh Enl o Wh v 5 slbpx Stn Prt
51.82†↔	Pankreatische Sphinkterotomie	51.98.35†↔	So pr Msn an d Glg, prkrnsh El o Wh v 6 u mr slbx Stn Prt
51.86†↔	Endoskop Einsetzen e nasobiliären Drainage-Katheters	51.98.99†↔	Sonst perkutane Massnahmen an den Gallenwegen, sonst
51.87.00†↔	End Einsetz e Stents in D Gallengang, n.n.bez.	51.99.90†↔	Sonstige endoskopische Operationen an den Gallenwegen
51.87.10†↔	Endsk Enl o Wchs e n slbpx Stnt (Prth) i d Gllgng	52.01.00†↔	Drainage einer Pankreaszyste durch Katheter, n.n.bez.
51.87.11†↔	Endsk Enl o Wchs v 2 n slbpx Stnt (Prth) i d Gllgng	52.01.11†↔	Transgastrale Drainage e Pankreaszyste, endoskopisch
51.87.12†↔	Endsk Enl o Wchs 3 o mhr n slbpx Stnt (Prth) i d Gllgng	52.01.21†↔	Transgastrale Drainage einer Pankreaszyste, laparoskop
51.87.20†↔	Endsk Enl o Wchs e slbpx Stnt (Prth) i d Gllgng	52.01.99†↔	Drainage einer Pankreaszyste durch Katheter, sonstige
51.87.21†↔	Endsk Enl o Wchs v 2 slbpx Stnt (Prth) i d Gllgng	52.09.21†↔	Transgastrale Pkt e Pankreas(pseudo)zyst, endosonograph
51.87.22†↔	Endsk Enl o Wchs v 3 o mhr slbpx Stnt (Prth) i d Gllgng	52.09.22†↔	Transduodenale Pkt e Pankreas(pseudo)zyst, endosonograph
51.87.30†↔	Endsk Einl o Wchs e slbex besch Stnt (Proth) i d Ggang	52.13†↔	Endoskopische retrograde Pankreatographie [ERP]
51.87.31†↔	Endsk Einl o Wchs v 2 slbex besch Stnt(Proth) i d Ggang	52.21†↔	Endosk Exz o Destr von Läs o Gew a Duct pancreaticus
51.87.32†↔	Edsk Ein o Wch v3 o m slbex besch Stn(Proth) i d Ggang	52.22.11†↔	Transgastrale Nekrosektomie, endoskopisch
51.87.99†↔	End Einsetz e Stents in d Gallengang, sonstige	52.22.12†↔	Transduodenale Nekrosektomie, endoskopisch
51.95.00†↔	Entfernen einer Endoprothese aus dem Gallengang, n.n.bez.	52.93.00†↔	End Enstz u Wchs e Stnt (Prth) i D Dct pncr, n.n.bz.
51.95.10†↔	Entfernen einer Endoprothese aus dem Gallengang, endoskop	52.93.10†↔	End Enstz u Wchs e N slbpx Stnt (Prth) i D Dct pncr
51.95.11†↔	Entf e Endoproth aus d Gallgang, Pertranshepatisch	52.93.20†↔	End Enstz u Wchs e slbpx Stnt (Prth) i D Dct pncr
51.95.99†↔	Entfernen einer Endoprothese aus dem Gallengang, sonst	52.93.99†↔	End Einsetz u Wechs e Stent (Proth) i D Duct pancr, so
51.98.00†↔	Sonst perkutane Massnahmen an den Gallenwegen, n.n.bez.	52.94†↔	Endosk Extrakt von Stein(en) aus d Duct pancreaticus
51.98.10†↔	So prkt Mssnhm an d Gllwg, prkt Inzs an d Gllwg	52.97†↔	Endoskopisches Einsetz e nasopankreatischen Drainkath
51.98.11†↔	So prk Msn an d Gllwg,prk Extrk v Stein au and Gllgängen	52.98†↔	Endoskopische Dilatation des Ductus pancreaticus
51.98.12†↔	So prk Msn an d Gllwg, prkrnsh Enl e Drain i d Gllgng	97.05†↔	Ers eines Stents (Tubus) im Gallen- oder Pankreasgang
51.98.20†↔	SopPrk Msn an d Glwg,pPrkrnsh El o Wh e n slbpx Stn Prt	97.56†↔	Entfernen eines Pankreastubus oder Drains
51.98.21†↔	So pr Msn an d Glwg,prkrnsh Enl o Wh v mr n slbx Stn Prt	98.52†↔	Extrkrp Stsswlthtr [ESWL] v Gilbls u/ Gllgng
51.98.30†↔	So prk Msn an d Gllwg, prkrnsh Enl o Wh e slbpx Stn Prt	98.53†↔	Extrakorporelle Stosswellen-Lithotripsie [ESWL] von Pankreas
51.98.31†↔	So prk Msn an d Gllwg, prkrnsh Enl o Wh v 2 slbpx Stn Prt	98.59†↔	Extrakorp StosswellenLithotripsie [ESWL] and Lok
51.98.32†↔	So prk Msn an d Gllwg, prkrnsh Enl o Wh v 3 slbpx Stn Prt		

Prozedur H41-3

51.64.11†↔ edk Exz o Dtr e Ls o Gw a Glwg o Spkr Odi, Phtdyn Thr

ADRG H60**Leberzirrhose und bestimmte nichtinfektiöse Hepatitiden mit äusserst schweren CC**

Hauptdiagnose in Tabelle H60-1 und PCCL > 3

DRG H60Z**Leberzirrhose und bestimmte nichtinfektiöse Hepatitiden mit äusserst schweren CC****Hauptdiagnose H60-1**

K70.1	Alkoholische Hepatitis	K74.0	Leberfibrose
K70.2	Alkoholische Fibrose u Sklerose Leber	K74.2	Leberfibrose m Lebersklerose
K70.3	Alkoholische Leberzirrhose	K74.3	Primäre biliäre Zirrhose
K70.4	Alkoholisches Leberversagen	K74.4	Sekundäre biliäre Zirrhose
K70.9	Alkoholische LeberKH, nnbez	K74.5	Biliäre Zirrhose, nnbez
K71.7	Toxische LeberKH m Fibrose u Zirrhose Leber	K74.6	Sonst u nnbez Zirrhose Leber

ADRG H61**Bösartige Neubildung an hepatobiliärem System und Pankreas**

Hauptdiagnose in Tabelle H61-1 oder Hauptdiagnose in Tabelle H61-2 und Verweildauer > 1 Tag und PCCL > 3

DRG H61A**Bösartige Neubildung an hepatobiliärem System und Pankreas, mehr als ein Belegungstag, mit komplexer Diagnose, mit äusserst schweren CC**

Hauptdiagnose in Tabelle H61-2 und Verweildauer > 1 Tag und PCCL > 3

DRG H61B**Bösartige Neubildung an hepatobiliärem System und Pankreas, ein Belegungstag oder ohne komplexe Diagnose oder ohne äusserst schwere CC**

Hauptdiagnose H61-1

C22.0	Leberzellkarzinom	C25.0	Bösartige Neubildung: Pankreaskopf
C22.1	Intrahepatisches Gallengangskarzinom	C25.1	Bösartige Neubildung: Pankreaskörper
C22.2	Hepatoblastom	C25.2	Bösartige Neubildung: Pankreasschwanz
C22.3	Angiosarkom der Leber	C25.3	Bösartige Neubildung: Ductus pancreaticus
C22.4	Sonstige Sarkome der Leber	C25.4	BNB: Endokriner Drüsenanteil des Pankreas
C22.7	Sonstige näher bezeichnete Karzinome der Leber	C25.7	Bösartige Neubildung: Sonstige Teile des Pankreas
C22.9	Bösartige Neubildung: Leber, nicht näher bezeichnet	C25.8	BNB: Pankreas, mehrere Teilbereiche überlappend
C23	Bösartige Neubildung der Gallenblase	C25.9	Bösartige Neubildung: Pankreas, nicht näher bezeichnet
C24.0	Bösartige Neubildung: Extrahepatischer Gallengang	C78.7	Sekundäre BNB Leber u intrahepatische Gallengänge
C24.1	BNB: Ampulla hepatopancreatica [Ampulla Vateri]	D01.5	Carcinoma in situ Leber/Gallenblase/Gallengänge
C24.8	BNB: Gallenwege, mehrere Teilbereiche überlappend	D37.6	NB unsich/unbek Verhalt Leber Gallenbl Gallengänge
C24.9	Bösartige Neubildung: Gallenwege, nicht näher bezeichnet		

Diagnose H61-2

C22.0	Leberzellkarzinom	C24.9	Bösartige Neubildung: Gallenwege, nicht näher bezeichnet
C22.1	Intrahepatisches Gallengangskarzinom	C25.0	Bösartige Neubildung: Pankreaskopf
C22.2	Hepatoblastom	C25.1	Bösartige Neubildung: Pankreaskörper
C22.3	Angiosarkom der Leber	C25.2	Bösartige Neubildung: Pankreasschwanz
C22.4	Sonstige Sarkome der Leber	C25.3	Bösartige Neubildung: Ductus pancreaticus
C22.7	Sonstige näher bezeichnete Karzinome der Leber	C25.4	BNB: Endokriner Drüsenanteil des Pankreas
C22.9	Bösartige Neubildung: Leber, nicht näher bezeichnet	C25.7	Bösartige Neubildung: Sonstige Teile des Pankreas
C23	Bösartige Neubildung der Gallenblase	C25.8	BNB: Pankreas, mehrere Teilbereiche überlappend
C24.0	Bösartige Neubildung: Extrahepatischer Gallengang	C25.9	Bösartige Neubildung: Pankreas, nicht näher bezeichnet
C24.1	BNB: Ampulla hepatopancreatica [Ampulla Vateri]	D01.5	Carcinoma in situ Leber/Gallenblase/Gallengänge
C24.8	BNB: Gallenwege, mehrere Teilbereiche überlappend	D37.6	NB unsich/unbek Verhalt Leber Gallenbl Gallengänge

ADRG H62**Erkrankungen des Pankreas ausser bösartige Neubildung oder Leberzirrhose und bestimmte nichtinfektiöse Hepatitiden ohne äusserst schwere CC**

Hauptdiagnose in Tabelle H62-1

DRG H62A**Erkrankungen des Pankreas ausser bösartige Neubildung mit akuter Pankreatitis oder Leberzirrhose und bestimmte nichtinfektiöse Hepatitiden ohne äusserst schwere CC oder Alter < 16 Jahre**

Hauptdiagnose in Tabelle H62-2 oder Hauptdiagnose in Tabelle H62-3 oder Alter < 16 Jahre

DRG H62B**Erkrankungen des Pankreas ausser bösartige Neubildung, ohne akute Pankreatitis oder Leberzirrhose mit bestimmten nichtinfektiösen Hepatitiden ohne äusserst schwere CC, Alter > 15 Jahre****Diagnose H62-1**

B26.3	Mumps-Pankreatitis	K85.31	Medikamenten-induzierte akute Pankreatitis: M Organkompl
D13.6	Gutartige Neubildung Pankreas	K85.80	Sonstige akute Pankreatitis: Ohne Angabe Organkompl
K70.1	Alkoholische Hepatitis	K85.81	Sonst akute Pankreatitis: M Organkompl
K70.2	Alkoholische Fibrose u Sklerose Leber	K85.90	Akute Pankreatitis, nnbez: Ohne Angabe Organkompl
K70.3	Alkoholische Leberzirrhose	K85.91	Akute Pankreatitis, nnbez: M Organkompl
K70.4	Alkoholisches Leberversagen	K86.0	Alkoholinduzierte chronische Pankreatitis
K70.9	Alkoholische LeberKH, nnbez	K86.1	Sonstige chronische Pankreatitis
K71.7	Toxische LeberKH m Fibrose u Zirrhose Leber	K86.2	Pankreaszyste
K74.0	Leberfibrose	K86.3	Pseudozyste Pankreas
K74.2	Leberfibrose m Lebersklerose	K86.8	Sonstige nbez KH Pankreas
K74.3	Primäre biliäre Zirrhose	K86.9	KH Pankreas, nnbez
K74.4	Sekundäre biliäre Zirrhose	Q45.0	Agnesie, Aplasie u Hypoplasie Pankreas
K74.5	Biliäre Zirrhose, nnbez	Q45.1	Pancreas anulare
K74.6	Sonst u nnbez Zirrhose Leber	Q45.2	Angeborene Pankreaszyste
K85.00	Idiopathische akute Pankreatitis: Oh Angabe Organkompl	Q45.3	Sonst angeb Fehlbild Pankreas u Ductus pancreaticus
K85.01	Idiopathische akute Pankreatitis: M Organkompl	S36.20	Verletzung Pankreas, Teil nnbez
K85.10	Biliäre akute Pankreatitis: Oh Angabe Organkompl	S36.21	Verletzung Pankreas, Kopf
K85.11	Biliäre akute Pankreatitis: M Organkompl	S36.22	Verletzung Pankreas, Körper
K85.20	Alkoholinduzierte akute Pankreatitis: Oh Ang Organkompl	S36.23	Verletzung Pankreas, Schwanz
K85.21	Alkoholinduzierte akute Pankreatitis: M Organkompl	S36.29	Verletzung Pankreas, sonst u mehrere Teile
K85.30	Medikamenten-induzierte akute Pankreatitis: OA OrgKompl	T86.82	Versagen u Abstoßung Pankreastransplantat

Hauptdiagnose H62-2

K85.00	Idiopathische akute Pankreatitis: Oh Angabe Organkompl	K85.30	Medikamenten-induzierte akute Pankreatitis: OA OrgKompl
K85.01	Idiopathische akute Pankreatitis: M Organkompl	K85.31	Medikamenten-induzierte akute Pankreatitis: M Organkompl
K85.10	Biliäre akute Pankreatitis: Oh Angabe Organkompl	K85.80	Sonstige akute Pankreatitis: Ohne Angabe Organkompl
K85.11	Biliäre akute Pankreatitis: M Organkompl	K85.81	Sonst akute Pankreatitis: M Organkompl
K85.20	Alkoholinduzierte akute Pankreatitis: Oh Ang Organkompl	K85.90	Akute Pankreatitis, nnbez: Ohne Angabe Organkompl
K85.21	Alkoholinduzierte akute Pankreatitis: M Organkompl	K85.91	Akute Pankreatitis, nnbez: M Organkompl

Hauptdiagnose H62-3

K70.1	Alkoholische Hepatitis	K74.0	Leberfibrose
K70.2	Alkoholische Fibrose u Sklerose Leber	K74.2	Leberfibrose m Lebersklerose
K70.3	Alkoholische Leberzirrhose	K74.3	Primäre biliäre Zirrhose
K70.4	Alkoholisches Leberversagen	K74.4	Sekundäre biliäre Zirrhose
K70.9	Alkoholische LeberKH, nnbez	K74.5	Biliäre Zirrhose, nnbez
K71.7	Toxische LeberKH m Fibrose u Zirrhose Leber	K74.6	Sonst u nnbez Zirrhose Leber

ADRG H63**Erkrankungen der Leber ausser bösartige Neubildung, Leberzirrhose und bestimmte nichtinfektiöse Hepatitiden**

Hauptdiagnose in Tabelle H63-1

DRG H63A**Erkrankungen der Leber ausser bösartige Neubildung, Leberzirrhose und best. nichtinfekt. Hepatitiden, mehr als ein Belegungstag, mit komplexer Diagnose und äusserst schw. oder schw. CC oder mit kompl. Diagnose oder äusserst schw. oder schw. CC, Alter < 1 J.**

Hauptdiagnose in Tabelle H63-2 und Verweildauer > 1 Tag und PCCL > 2 oder (Hauptdiagnose in Tabelle H63-2 oder PCCL > 2) und Verweildauer > 1 Tag und Alter < 1 Jahr

DRG H63B**Erkrankungen der Leber ausser bösartige Neubildung, Leberzirrhose und bestimmte nichtinfektiöse Hepatitiden, mehr als ein Belegungstag, mit komplexer Diagnose oder äusserst schweren oder schweren CC, Alter > 0 Jahre**

(Hauptdiagnose in Tabelle H63-2 oder PCCL > 2) und Verweildauer > 1 Tag

DRG H63C**Erkrankungen der Leber ausser bösartige Neubildung, Leberzirrhose und bestimmte nichtinfektiöse Hepatitiden, ein Belegungstag oder ohne komplexe Diagnose und ohne äusserst schwere oder schwere CC****Hauptdiagnose H63-1**

A06.4	Leberabszess durch Amöben	B67.0	Echinococc-granulos-Inf [zyst Echinokok] Leber
B15.0	Virushepatitis A mit Coma hepaticum	B67.5	Echinococc-multilocular-Inf [alveol Echinokok] Leber
B15.9	Virushepatitis A ohne Coma hepaticum	B67.8	Nicht näher bezeichnete Echinokokkose der Leber
B16.0	Akut VirHep B m DeltaVir (Begleitinfekt) u mit Coma hep	D13.4	Gutartige Neubildung Leber
B16.1	Akut VirHep B m DeltaVir (Begleitinfekt) u oh Coma hep	D13.5	Gutartige Neubildung extrahepat Gallengänge u Gallenblase
B16.2	Akute Vir-Hep B oh Delta-Virus m Coma hep	D18.03	Hämangiom hepatobiliäres System u Pankreas
B16.9	Akut Vir-Hep B oh Delta-Virus u oh Coma hep	E80.4	Gilbert-Meulengracht-Syndrom
B17.0	Akut Delta-Virus-(Super-)Inf, Hep-B-(Virus-)Träger	E80.5	Crigler-Najjar-Syndrom
B17.1	Akute Virushepatitis C	E80.6	Sonstige Störungen Bilirubinstoffwechsel
B17.2	Akute Virushepatitis E	E80.7	Störung Bilirubinstoffwechsel, nnbez
B17.8	Sonstige nbez akute Virushepatitis	I81	Pfortaderthrombose
B17.9	Akute Virushepatitis, nnbez	I82.0	Budd-Chiari-Syndrom
B18.0	Chronische Virushepatitis B m Delta-Virus	K70.0	Alkoholische Fettleber
B18.1	Chronische Virushepatitis B oh Delta-Virus	K71.0	Toxische LeberKH m Cholestase
B18.2	Chronische Virushepatitis C	K71.1	Toxische LeberKH m Lebernekrose
B18.8	Sonstige chronische Virushepatitis	K71.2	Toxische LeberKH m akuter Hepatitis
B18.9	Chronische Virushepatitis, nnbez	K71.3	Tox LeberKH m chron-persistierender Hepatitis
B19.0	Nnbez Virushepatitis m hepatischem Koma	K71.4	Toxische LeberKH m chron lobulärer Hepatitis
B19.9	Nnbez Virushepatitis oh hepatisches Koma	K71.5	Toxische LeberKH m chron-aktiver Hepatitis
B58.1	Hepatitis durch Toxoplasmen	K71.6	Toxische LeberKH m Hepatitis, aonkl
B65.1	Schistosom durch Schistosoma mansoni [Darmbilharz]	K71.8	Toxische LeberKH m sonst Affektionen Leber
B66.0	Opisthorchiasis	K71.9	Toxische LeberKH, nnbez
B66.1	Clonorchiasis	K72.0	Akutes u subakutes Leberversagen
B66.3	Fascioliasis	K72.1	Chronisches Leberversagen
B66.5	Fasciolopsiasis	K72.9	Leberversagen, nnbez

K73.0	Chronische persistierende Hepatitis, aonkl	Q44.0	Agenesie, Aplasie u Hypoplasie Gallenblase
K73.1	Chronische lobuläre Hepatitis, aonkl	Q44.1	Sonst angeborene Fehlbildung Gallenblase
K73.2	Chronische aktive Hepatitis, aonkl	Q44.4	Choledochuszyste
K73.8	Sonstige chronische Hepatitis, aonkl	Q44.5	Sonst angeborene Fehlbildung Gallengänge
K73.9	Chronische Hepatitis, nnbez	Q44.6	Zystische Leberkrankheit [Zystenleber]
K74.1	Lebersklerose	Q44.7	Sonstige angeborene Fehlbildungen Leber
K75.0	Leberabszeß	R16.0	Hepatomegalie, aonkl
K75.1	Phlebitis Pfortader	R16.2	Hepatomegalie verbunden m Splenomegalie, aonkl
K75.2	Unspezifische reaktive Hepatitis	R17	Gelbsucht, nnbez
K75.3	Granulomatöse Hepatitis, aonkl	R82.2	Bilirubinurie
K75.4	Autoimmune Hepatitis	R94.5	Abnorme Ergebnisse Leberfunktionsprüfungen
K75.8	Sonstige nbez entzündliche Leber-KH	S36.10	Verletzung Leber, nnbez
K75.9	Entzündliche Leber-KH, nnbez	S36.11	Prellung u Hämatom Leber
K76.0	Fettleber [fettige Degeneration], aonkl	S36.12	Rißverletzung Leber, nnbez
K76.1	Chronische Stauungsleber	S36.13	Leichte Rißverletzung Leber
K76.2	Zentrale hämorrhagische Lebernekrose	S36.14	Mittelschwere Rißverletzung Leber
K76.3	Leberinfarkt	S36.15	Schwere Rißverletzung Leber
K76.4	Peliosis hepatis	S36.16	Sonstige Verletzungen Leber
K76.5	Venöse okklusive Leber-KH [Stuart-Bras-Synd]	T86.40	Akute Funktionsverschlechterung eines Lebertransplantates
K76.6	Portale Hypertonie	T86.41	Chron Funktionsverschlechterung eines Lebertransplantates
K76.7	Hepatorenales Syndrom	T86.49	Sonst u nnbez FunktStör/Versagen/Abstoßung Lebertranspl
K76.8	Sonstige nbez Leber-KH	Z22.5	Keimträger Virushepatitis
K76.9	LeberKH, nnbez	Z22.6	Keimträger human T-Zell-lymphotr-VirusKH, Typ I [HTLV-1]
P35.3	Angeborene Virushepatitis	Z94.4	Zustand nach Lebertransplantation
P59.1	Gallepfropf-Syndrom	Z94.80	Z n hämatopoet StammzTx oh ggw ImmSuppres
P59.2	Neugeborenenikterus d so u nnbez Leberzellschädigung	Z94.81	Z n hämatopoet StammzTx m ggw ImmSuppres
P59.3	Neugeborenenikterus d Muttermilch-Inhibitor	Z94.88	Z n sonst Organ-/GewebeTx

Hauptdiagnose H63-2

A06.4	Leberabszess durch Amöben	K75.0	Leberabszeß
B15.0	Virushepatitis A mit Coma hepaticum	K75.1	Phlebitis Pfortader
B16.0	Akut VirHep B m DeltaVir (Begleitinfekt) u mit Coma hep	K75.3	Granulomatöse Hepatitis, aonkl
B16.2	Akute Vir-Hep B oh Delta-Virus m Coma hep	K76.2	Zentrale hämorrhagische Lebernekrose
B17.8	Sonstige nbez akute Virushepatitis	K76.3	Leberinfarkt
B65.1	Schistosom durch Schistosoma mansoni [Darmbilharz]	K76.4	Peliosis hepatis
B67.0	Echinococc-granulos-Inf [zyst Echinokok] Leber	K76.5	Venöse okklusive Leber-KH [Stuart-Bras-Synd]
B67.5	Echinococc-multilocular-Inf [alveol Echinokok] Leber	K76.7	Hepatorenales Syndrom
I81	Pfortaderthrombose	S36.11	Prellung u Hämatom Leber
I82.0	Budd-Chiari-Syndrom	S36.12	Rißverletzung Leber, nnbez
K71.1	Toxische LeberKH m Lebernekrose	S36.13	Leichte Rißverletzung Leber
K71.3	Tox LeberKH m chron-persistierender Hepatitis	S36.14	Mittelschwere Rißverletzung Leber
K71.5	Toxische LeberKH m chron-aktiver Hepatitis	T86.40	Akute Funktionsverschlechterung eines Lebertransplantates
K72.0	Akutes u subakutes Leberversagen	T86.41	Chron Funktionsverschlechterung eines Lebertransplantates
K72.1	Chronisches Leberversagen	T86.49	Sonst u nnbez FunktStör/Versagen/Abstoßung Lebertranspl
K72.9	Leberversagen, nnbez		

ADRG H64**Erkrankungen von Gallenblase und Gallenwegen**

Hauptdiagnose in Tabelle H64-1

DRG H64Z**Erkrankungen von Gallenblase und Gallenwegen****Hauptdiagnose H64-1**

K80.00	GallenblaSt m akuter Cholzyst, oh Ang Gallenwegsobstr	K80.80	Sonst Cholelithiasis, oh Ang Gallenwegsobstr
K80.01	GallenblaSt m akuter Cholzyst, m Gallenwegsobstr	K80.81	Sonst Cholelithiasis, m Gallenwegsobstruktion
K80.10	GallenblaSt m sonst Cholzyst, oh Ang Gallwegobstr	K81.0	Akute Cholezystitis
K80.11	GallenblaSt m sonst Cholzyst, m Gallenwegsobstr	K81.1	Chronische Cholezystitis
K80.20	GallenblaSt oh Cholzyst, oh Ang Gallenwegsobstr	K81.8	Sonstige Formen Cholezystitis
K80.21	GallenblaSt oh Cholzyst, m Gallenwegsobstr	K81.9	Cholezystitis, nnbez
K80.30	GallengaSt m Cholangitis, oh Ang Gallenwegsobstr	K82.0	Verschuß Gallenblase
K80.31	GallengaSt m Cholangitis, m Gallenwegsobstr	K82.1	Hydrops Gallenblase
K80.40	GallengaSt m Cholzyst, oh Ang Gallenwegsobstr	K82.2	Perforation Gallenblase
K80.41	GallengaSt m Cholzyst, m Gallenwegsobstr	K82.3	Gallenblasenfistel
K80.50	GallengaSt oh Cholang/Cholzyst, oA Gallenwegsobstr	K82.4	Cholesteatose Gallenblase
K80.51	GallengaSt oh Cholang/Cholzyst, m Gallenwegsobstr	K82.8	Sonstige nbez KH Gallenblase

K82.9	KH Gallenblase, nnbez	K83.9	KH Gallenwege, nnbez
K83.0	Cholangitis	K91.5	Postcholezystektomie-Syndrom
K83.1	Verschuß Gallengang	Q44.2	Atresie Gallengänge
K83.2	Perforation Gallengang	Q44.3	Angeborene Stenose u Striktur Gallengänge
K83.3	Fistel Gallengang	R93.2	Abnorm Befund bildgeb Diagnostik Leber/Gallenwege
K83.4	Spasmus Sphinkter Oddi	S36.17	Verletzung Gallenblase
K83.5	Biliäre Zyste	S36.18	Verletzung Gallengang
K83.8	Sonstige nbez KH Gallenwege		

ADRGs 901, 902

OR-Prozeduren ohne Bezug

OR-Prozeduren ohne Bezug

DRGs 901A, 901B, 901C, 901D, 902Z

07
901-902

MDC 08

Krankheiten und Störungen an
Muskel-Skelett-System und
Bindegewebe

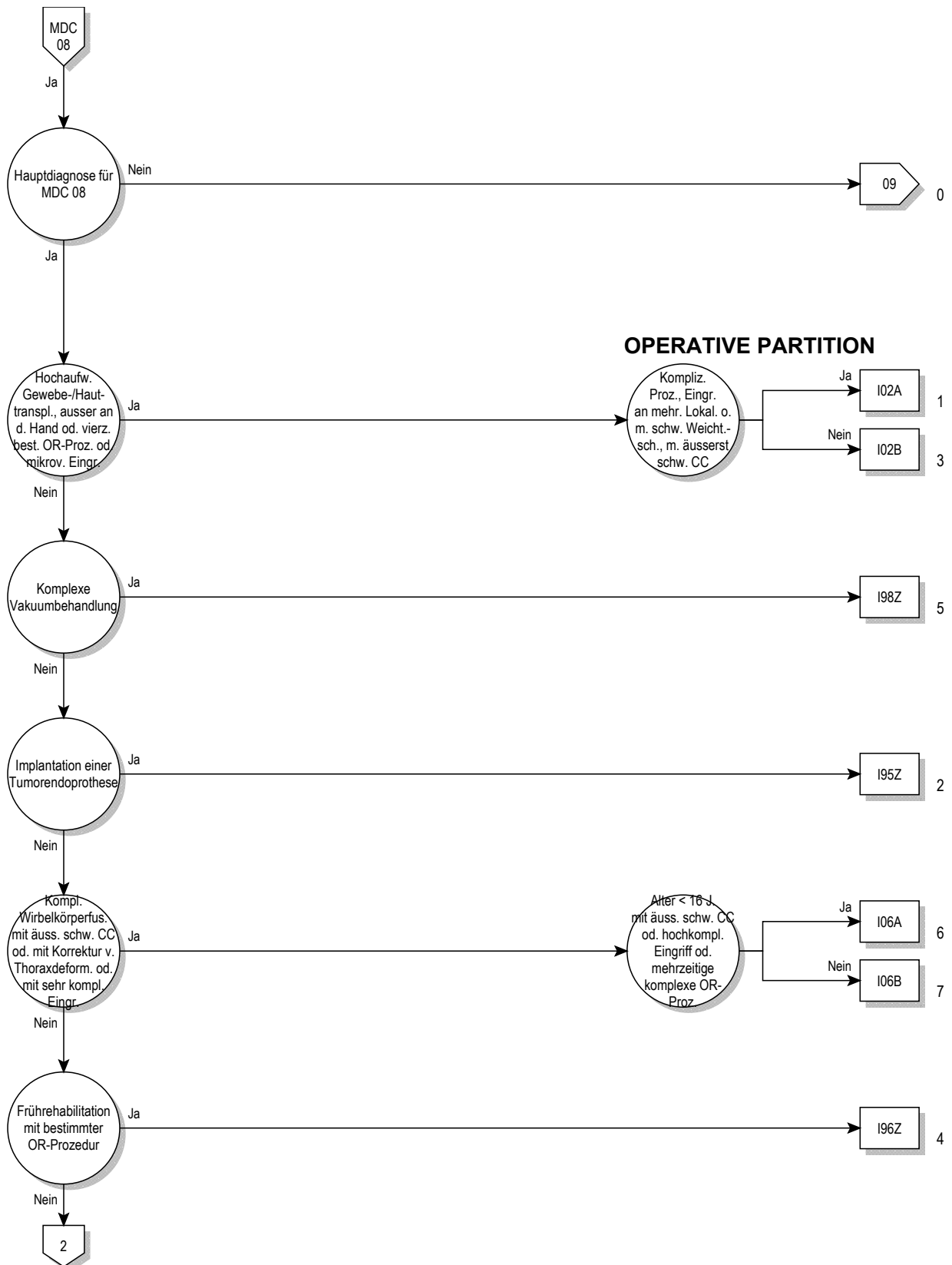

08

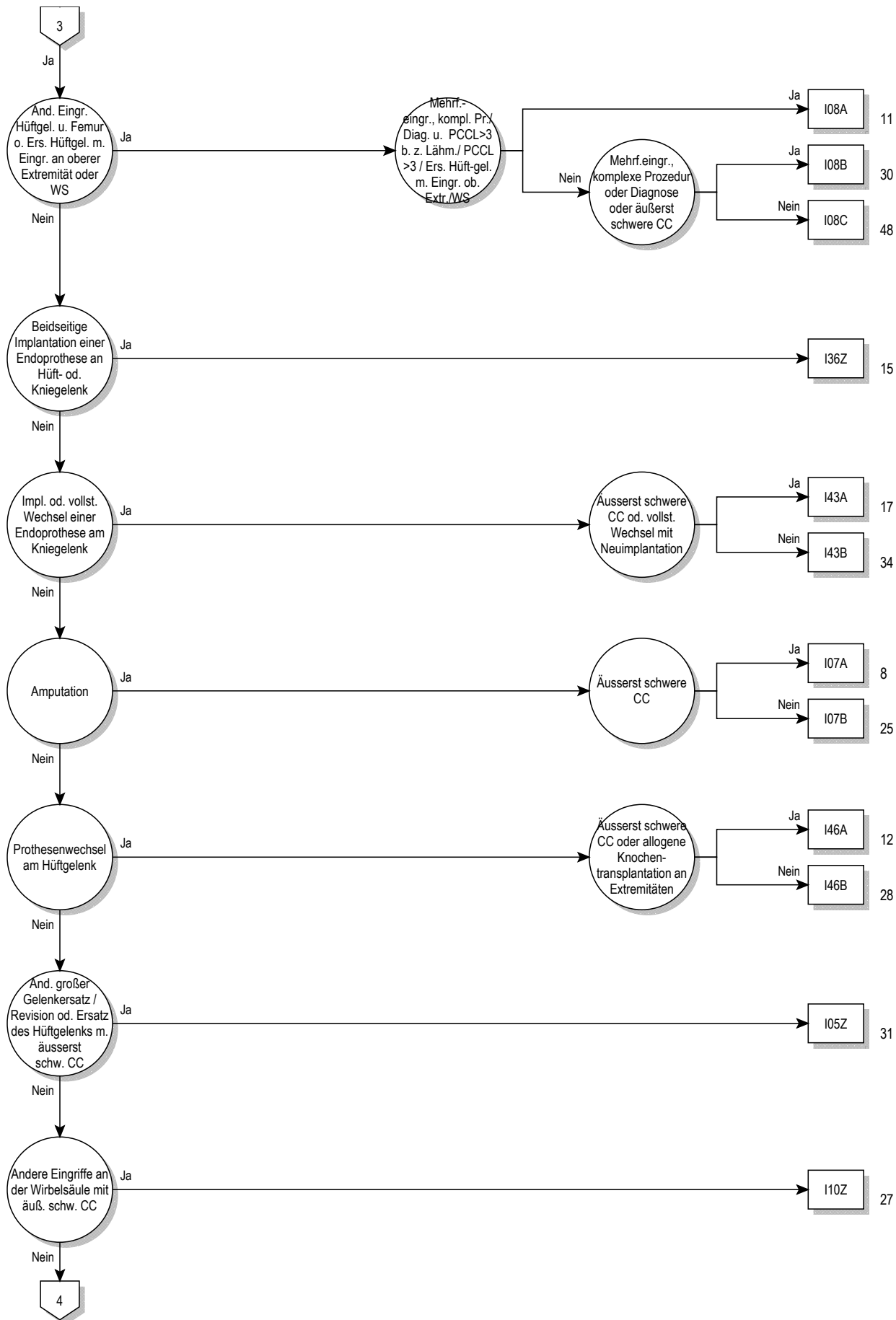

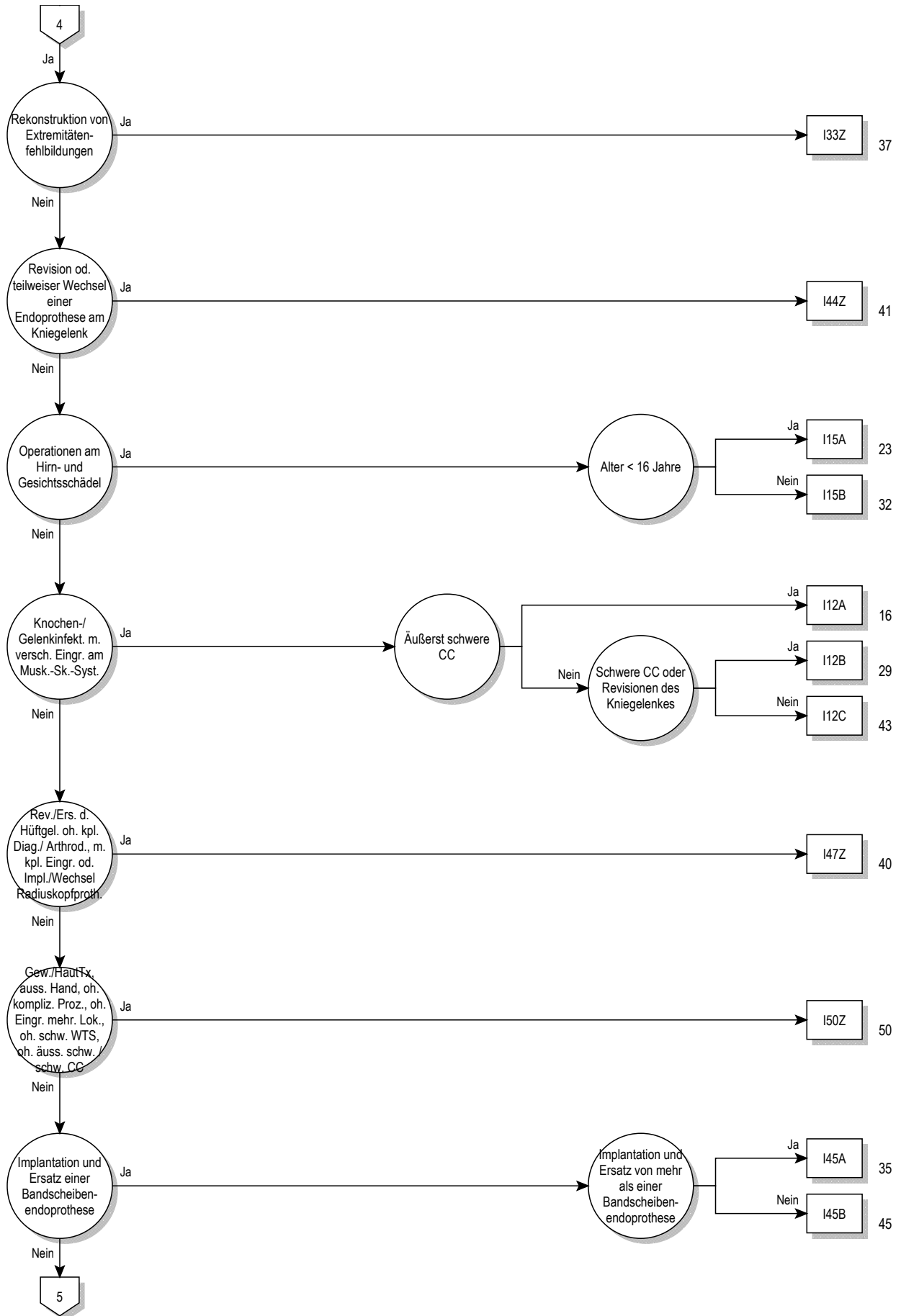

08

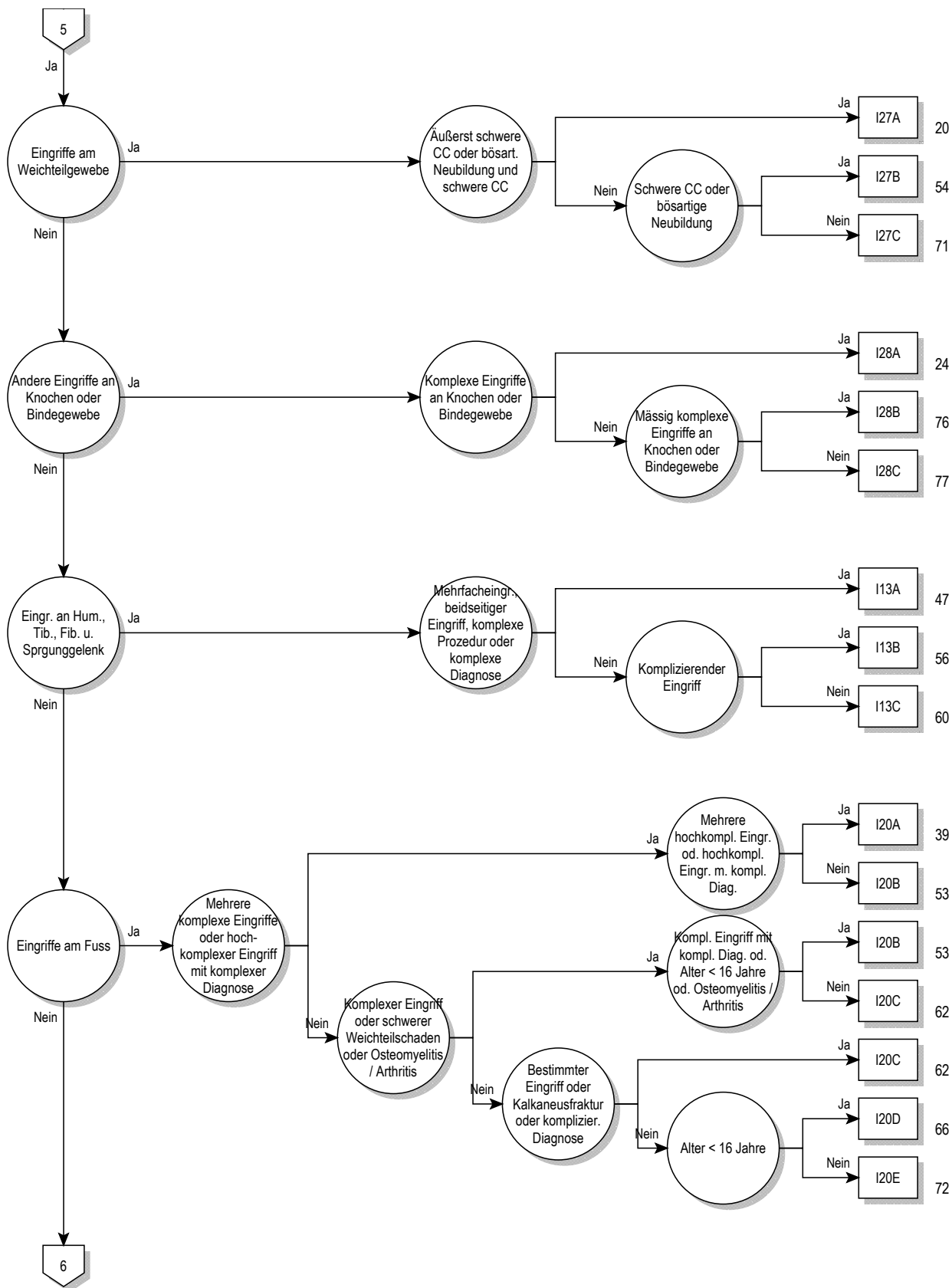

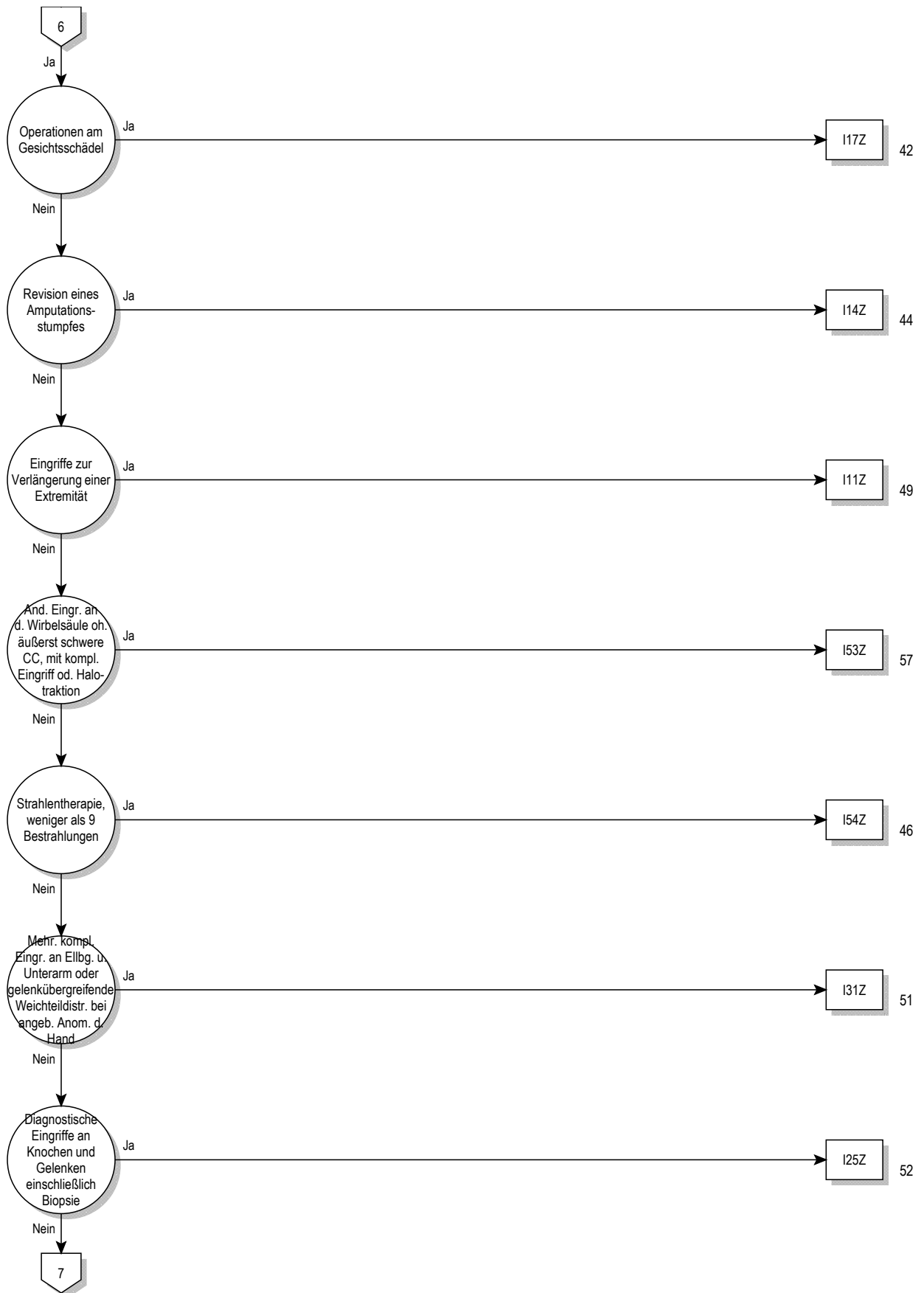

08

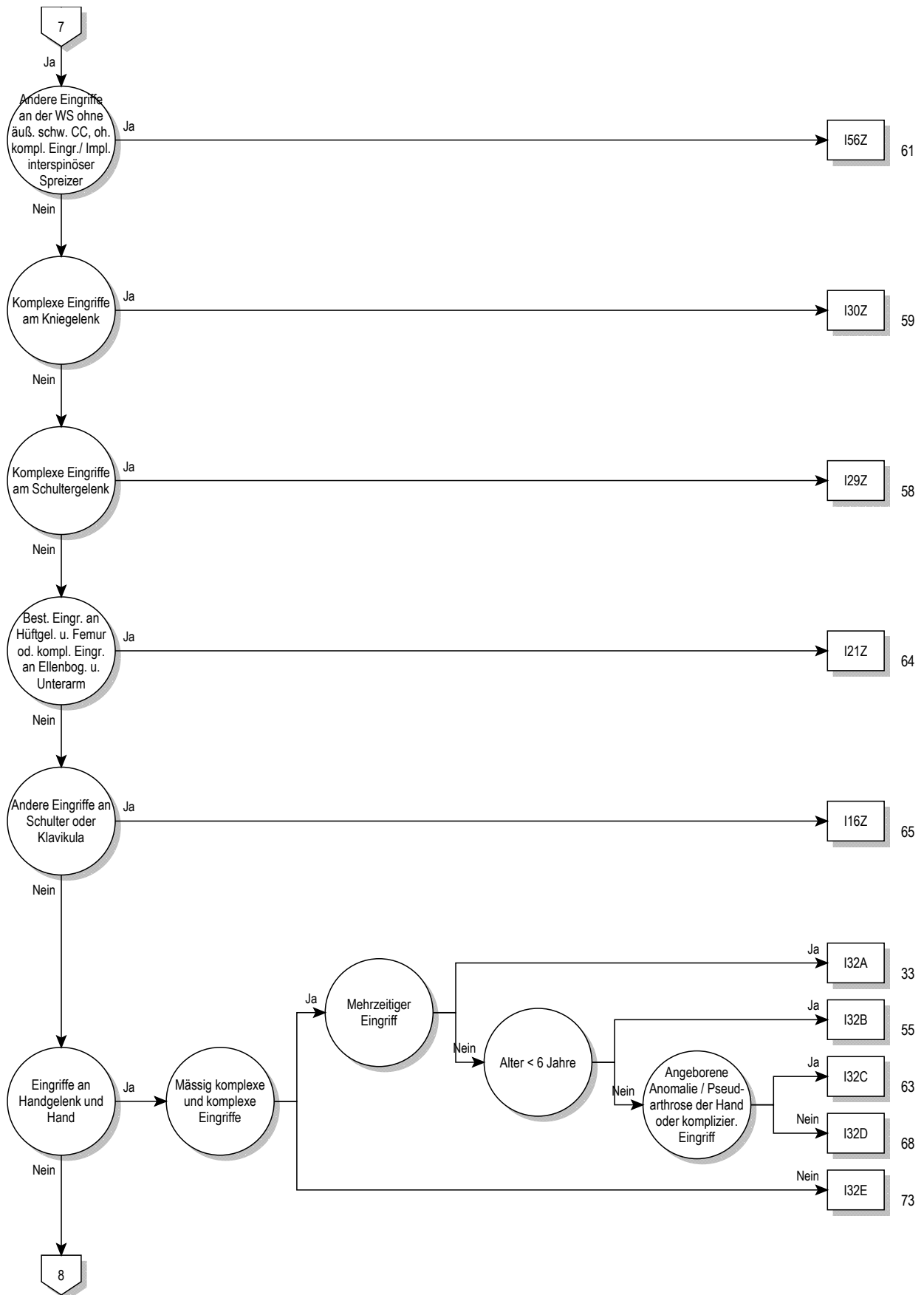

08

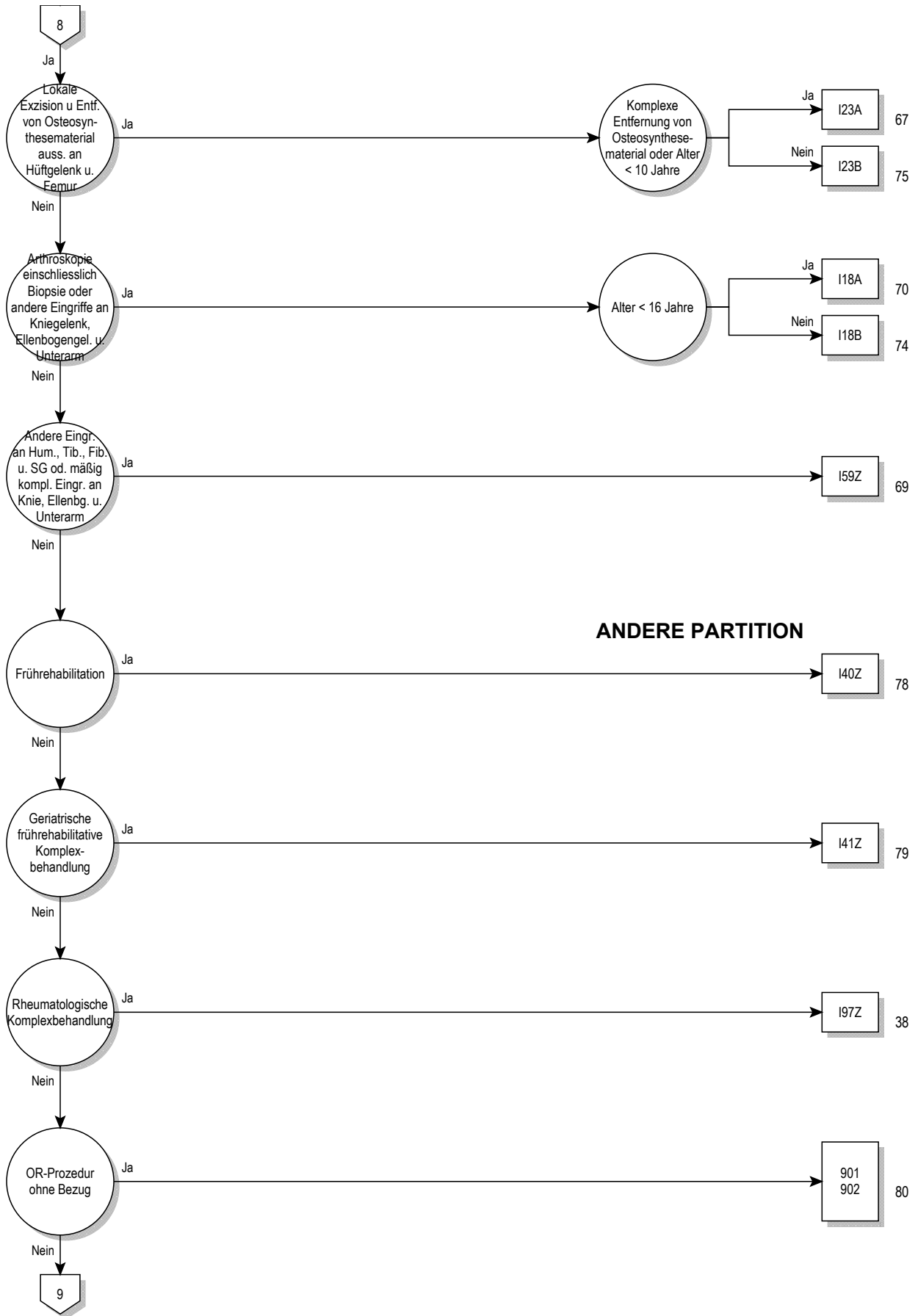

08

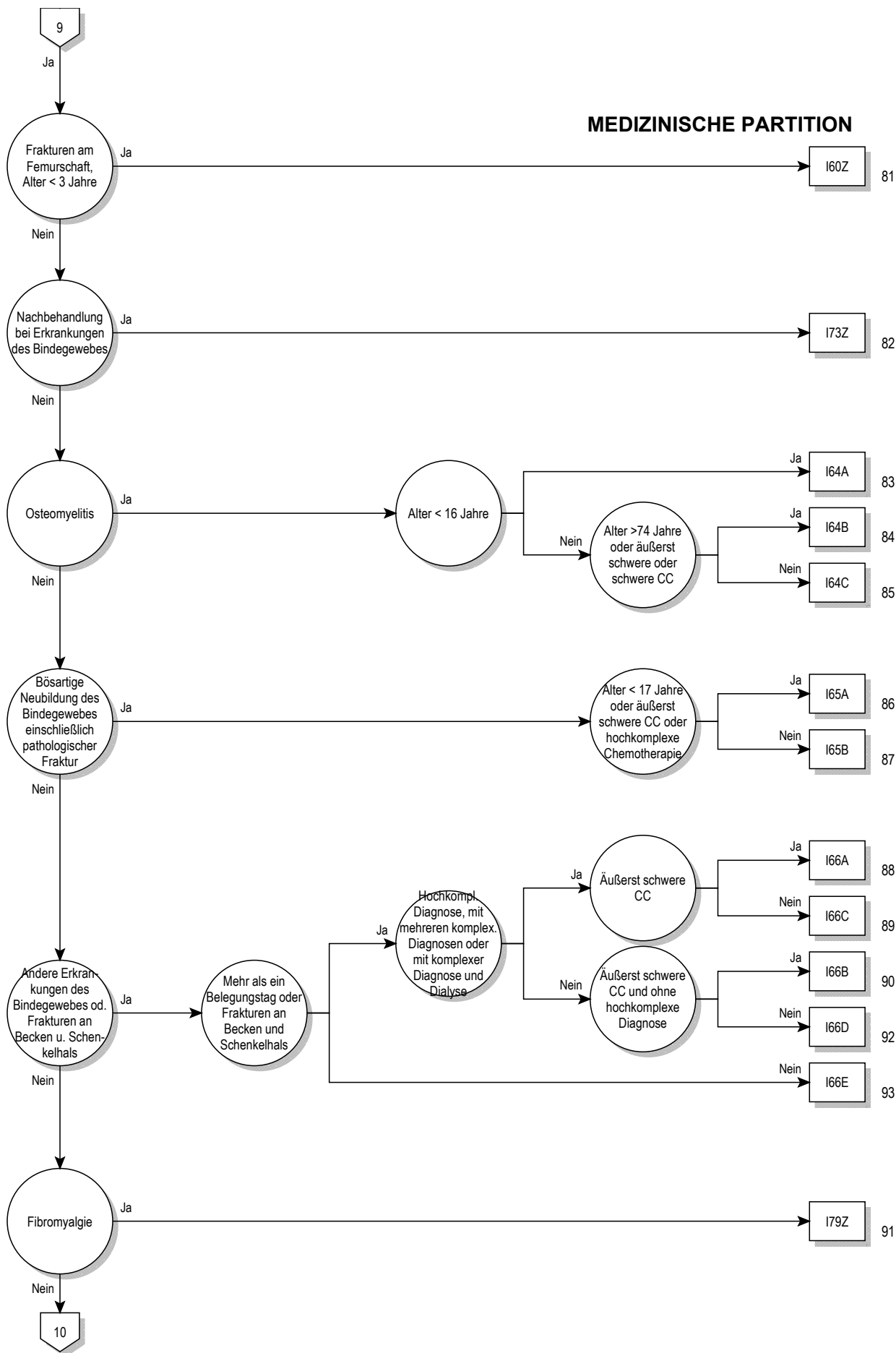

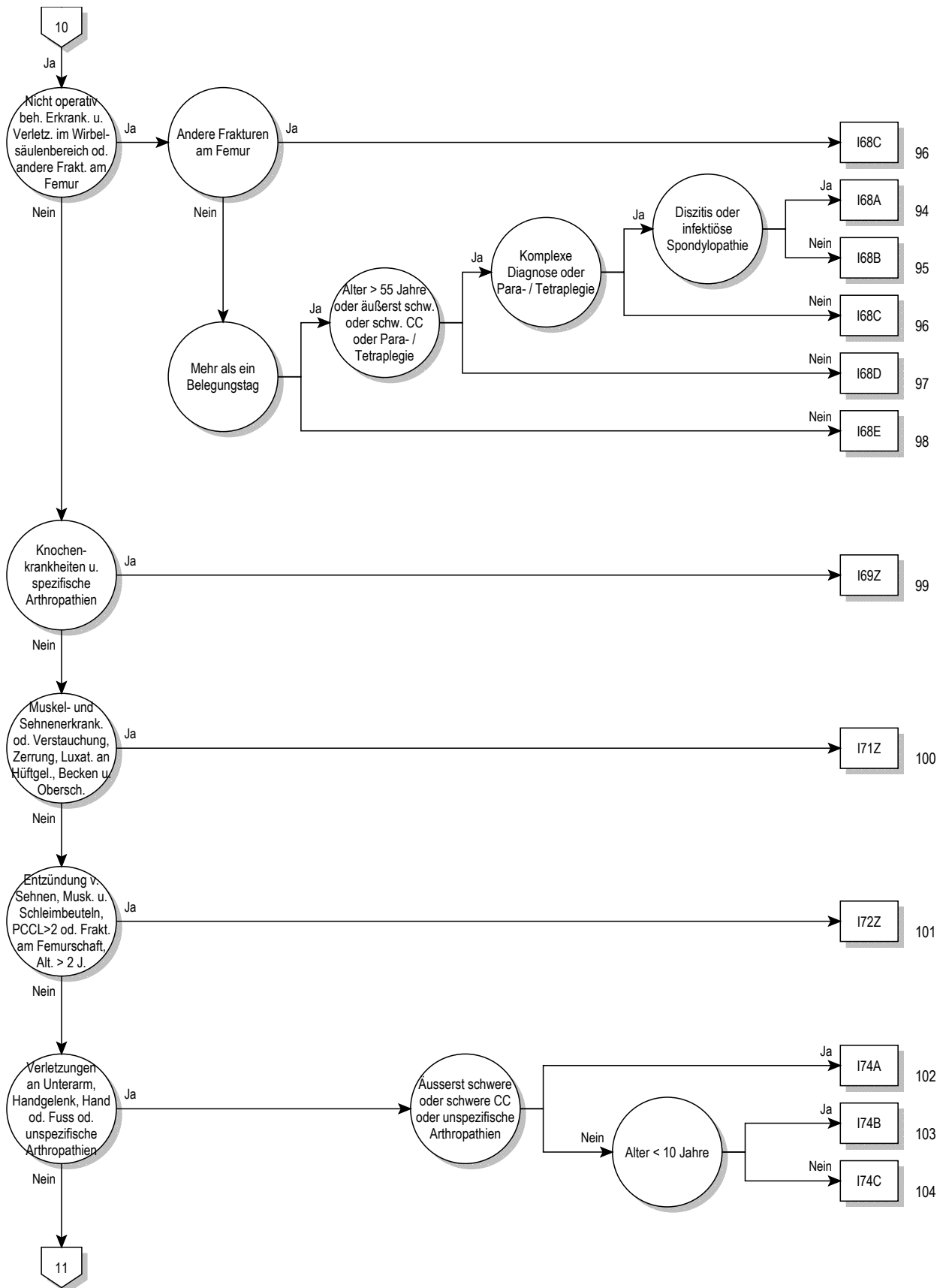

08

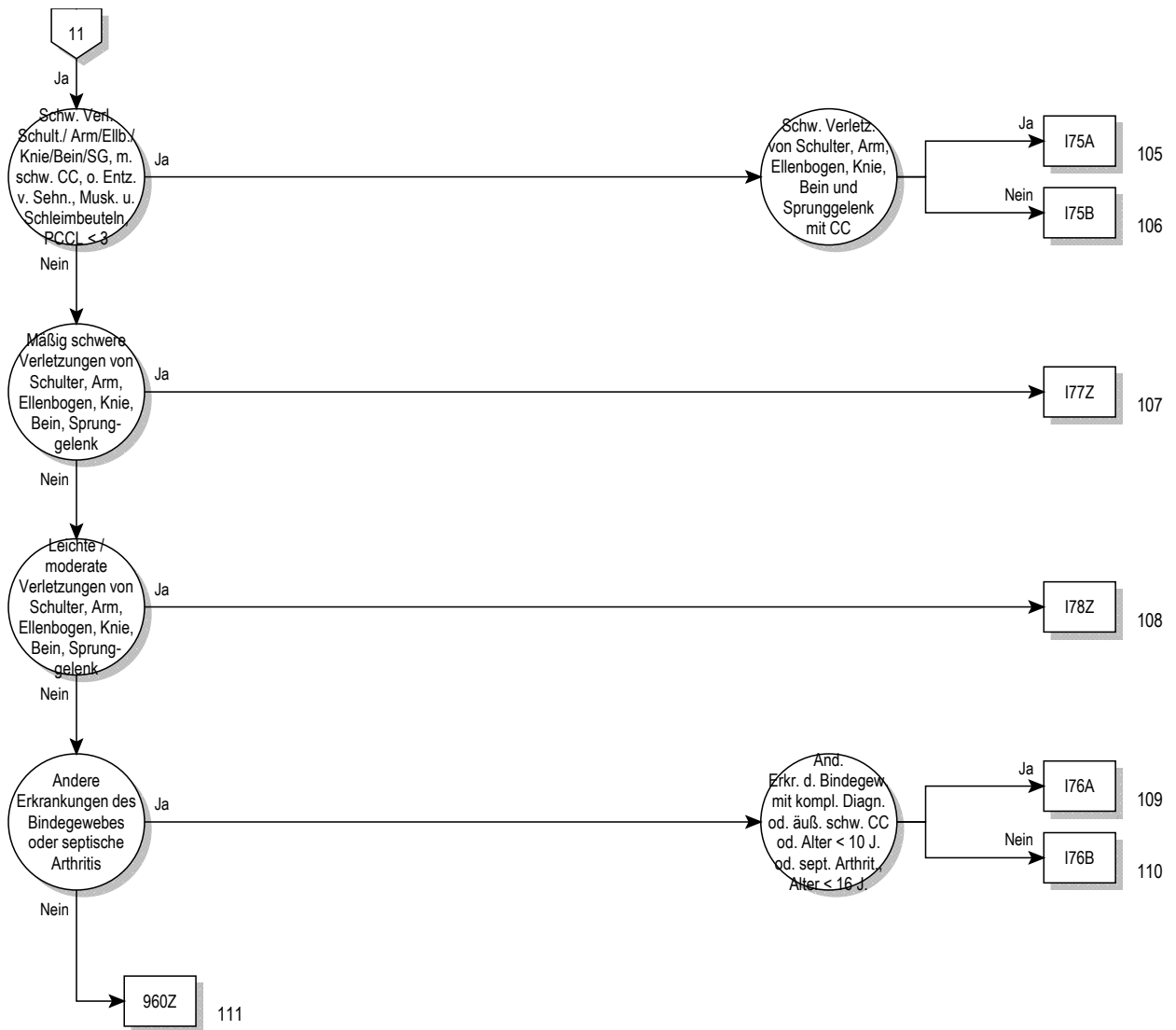

08

Entscheidungslogik MDC 08

Hauptdiagnose in Tabelle MDC08-0

Hauptdiagnose für MDC 08 (MDC08-0)

A18.0	Tuberkulose Knochen u Gelenke	E85.1	Neuropathische heredofamiliäre Amyloidose
A54.4	Gonokokkeninfektion des Muskel-Skelett-Systems	E85.2	Heredofamiliäre Amyloidose, nnbez
A66.6	Knochen- und Gelenkveränderungen bei Frambösie	E85.3	Sekundäre systemische Amyloidose
B90.2	Folgezustände einer TB der Knochen und der Gelenke	E85.4	Organbegrenzte Amyloidose
C40.0	BNB Skapula u lange Knochen obere Extremität	E85.8	Sonstige Amyloidose
C40.1	BNB kurze Knochen obere Extremität	E85.9	Amyloidose, nnbez
C40.2	BNB lange Knochen untere Extremität	H19.3	Keratitis u Keratokonjunkt b sonst aokl KH
C40.3	BNB kurze Knochen untere Extremität	H42.0	Glaukom b endokrinen, Ernährungs- u StoffwechselKH
C40.8	BNB: Knochen u Gelenkknorpel Extrem, mehr TeilB überlapp	I00	Rheumatisches Fieber ohne Angabe Herzbeteiligung
C40.9	BNB: Knochen u Gelenkknorpel Extrem, nnbez	I68.0	Zerebrale Amyloidangiopathie
C41.01	BNB des Knochens und des Gelenkknorpels: Kraniofazial	I73.0	Raynaud-Syndrom
C41.02	BNB des Knochens und des Gelenkknorpels: Maxillofazial	I77.6	Arteriitis, nnbez
C41.1	BNB des Knochens u des Gelenkknorpels: Unterkieferknoch	L40.5	Psoriasis-Arthropathie
C41.2	BNB des Knochens und des Gelenkknorpels: Wirbelsäule	L87.1	Reaktive perforierende Kollagenose
C41.30	BNB Knochen u Gelenkknorpel: Rippen	L94.4	Gottron-Papeln
C41.31	BNB Knochen u Gelenkknorpel: Sternum	M00.00	Arthrit/Polyarth d Staphylokokken, mehrere Lok
C41.32	BNB Knochen u Gelenkknorpel: Klavikula	M00.01	Arthrit/Polyarth d Staphylokokken Schulterreg
C41.4	BNB des Knochens u des Gelenkknorpels: Beckenknochen	M00.02	Arthrit/Polyarth d Staphylokokken Oberarm
C41.8	BNB: Knochen u Gelenkknorpel, mehrere Teilber überlapp	M00.03	Arthrit/Polyarth d Staphylokokken Unterarm
C41.9	BNB: Knochen und Gelenkknorpel, nicht näher bezeichnet	M00.04	Arthrit/Polyarth d Staphylokokken Hand
C45.7	Mesotheliom sonst Lok	M00.05	Arthrit/Polyarth d Staphylokokken Becken/Oberschenkel
C45.9	Mesotheliom, nnbez	M00.06	Arthrit/Polyarth d Staphylokokken Unterschenkel
C47.0	BNB: Periphere Nerven Kopf, Gesicht u Hals	M00.07	Arthrit/Polyarth d Staphylokokken Knöchel/Fuß
C47.1	BNB: Periph Nerven obere Extremität, einschließl Schulter	M00.08	Arthrit/Polyarth d Staphylokokken, sonst Lok
C47.2	BNB: Periphere Nerven untere Extremität, einschl Hüfte	M00.09	Arthrit/Polyarth d Staphylokokken, nnbez Lok
C47.3	Bösartige Neubildung: Periphere Nerven des Thorax	M00.10	Arthrit/Polyarth d Pneumokokken, mehrere Lok
C47.4	Bösartige Neubildung: Periphere Nerven des Abdomens	M00.11	Arthrit/Polyarth d Pneumokokken Schulterregion
C47.5	Bösartige Neubildung: Periphere Nerven des Beckens	M00.12	Arthrit/Polyarth d Pneumokokken Oberarm
C47.6	BNB: Periphere Nerven des Rumpfes, nnbez	M00.13	Arthrit/Polyarth d Pneumokokken Unterarm
C47.8	BNB: Periph Nerv/autonom Nervensyst, mehr TeilB überlapp	M00.14	Arthrit/Polyarth d Pneumokokken Hand
C47.9	BNB: Periphere Nerven/autonomes Nervensystem, nnbez	M00.15	Arthrit/Polyarth d Pneumokokken Becken/Oberschenkel
C49.0	BNB: Bindegewebe u and Weichteilgew Kopf/Gesicht/Hals	M00.16	Arthrit/Polyarth d Pneumokokken Unterschenkel
C49.1	BNB: Bindegew u and WeichtGew ob Extr, einschli Schult	M00.17	Arthrit/Polyarth d Pneumokokken Knöchel/Fuß
C49.2	BNB: Bindegew u and WeichtGew unter Extr, einschli Hüfte	M00.18	Arthrit/Polyarth d Pneumokokken, sonst Lok
C49.3	BNB: Bindegewebe und andere Weichteilgewebe des Thorax	M00.19	Arthrit/Polyarth d Pneumokokken, nnbez Lok
C49.4	BNB: Bindegewebe u andere WeichtGew des Abdomens	M00.20	Arthrit/Polyarth d sonst Streptokokken, mehrere Lok
C49.5	BNB: Bindegewebe u andere WeichtGewebe des Beckens	M00.21	Arthrit/Polyarth d sonst Streptokokken Schulterreg
C49.6	BNB: Bindegew u and WeichtGewebe des Rumpfes, nnbez	M00.22	Arthrit/Polyarth d sonst Streptokokken Oberarm
C49.8	BNB: Bindegew u and WeichtGew, mehr Teilber überlapp	M00.23	Arthrit/Polyarth d sonst Streptokokken Unterarm
C49.9	BNB: Bindegewebe und andere Weichteilgewebe, nnbez	M00.24	Arthrit/Polyarth d sonst Streptokokken Hand
C79.5	Sekundäre BNB Knochen u Knochenmark	M00.25	Arthrit/Polyarth d sonst Streptok Becken/Oberschenkel
D16.0	Gutart Neubild Skapula lange Knochen ob Extremität	M00.26	Arthrit/Polyarth d sonst Streptokokken Unterschenkel
D16.1	Gutart Neubildung kurze Knochen obere Extremität	M00.27	Arthrit/Polyarth d sonst Streptokokken Knöchel/Fuß
D16.2	Gutart Neubildung lange Knochen untere Extremität	M00.28	Arthrit/Polyarth d sonst Streptokokken, sonst Lok
D16.3	Gutart Neubildung kurze Knochen untere Extremität	M00.29	Arthrit/Polyarth d sonst Streptokokken, nnbez Lok
D16.41	Gutart Neubild Knochen Gelenkknorpel, kraniofazial	M00.80	Arthrit/Polyarth d sonst nbez bakt Erreg, mehrere Lok
D16.42	Gutart Neubild Knochen/Gelenkknorpel, maxillofazial	M00.81	Arthrit/Polyarth d sonst nbez bakt Erreg Schulterregion
D16.6	Gutart Neubild Knochen u Gelenkknorpel, WS	M00.82	Arthrit/Polyarth d sonst nbez bakt Erreg Oberarm
D16.8	Gutartartige Neubildung knöchernes Becken	M00.83	Arthrit/Polyarth d sonst nbez bakt Erreg Unterarm
D16.9	Gutart Neubild Knochen/Gelenkknorpel, nnbez	M00.84	Arthrit/Polyarth d sonst nbez bakt Erreger Hand
D21.0	So GNB Bgw/and Weichteilgew Kopf Gesicht Hals	M00.85	Arthrit/Polyarth d so nbez bakt Erreg Becken/Oberschenkel
D21.1	So GNB Bgw/and Weichteilgew ob Extrem, Schulter	M00.86	Arthrit/Polyarth d sonst nbez bakt Erreg Unterschenkel
D21.2	So GNB Bgw/and Weichteilgew unt Extrem, Hüfte	M00.87	Arthrit/Polyarth d sonst nbez bakt Erreg Knöchel/Fuß
D21.3	So GNB Bgw/and Weichteilgew Thorax	M00.88	Arthrit/Polyarth d sonst nbez bakt Erreg, so Lok
D21.4	So GNB Bgw/and Weichteilgew Abdomen	M00.89	Arthrit/Polyarth d sonst nbez bakt Erreg, nnbez Lok
D21.5	So GNB Bgw/and Weichteilgew Becken	M00.90	Eitrige Arthritis, nnbez, mehrere Lok
D21.6	So GNB Bgw/and Weichteilgew Rumpf, nnbez	M00.91	Eitrige Arthritis, nnbez, Schulterregion
D21.9	So GNB Bgw/and Weichteilgew, nnbez	M00.92	Eitrige Arthritis, nnbez, Oberarm
D48.0	NB unsich/unbek Verhalt Knoch u Gelenkknorpel	M00.93	Eitrige Arthritis, nnbez, Unterarm
D48.1	NB unsich/unbek Verhalt Bgw/and Weichteilgew	M00.94	Eitrige Arthritis, nnbez, Hand
D48.2	NB unsich/unbek Verhalt periph Nerv aut Nervensys	M00.95	Eitrige Arthritis, nnbez, Beckenregion/Oberschenkel
E55.0	Floride Rachitis	M00.96	Eitrige Arthritis, nnbez, Unterschenkel
E64.3	Folgen Rachitis	M00.97	Eitrige Arthritis, nnbez, Knöchel/Fuß
E85.0	Nichtneuropathische heredofamiliäre Amyloidose	M00.98	Eitrige Arthritis, nnbez, sonstige Lokalisationen

M00.99	Eitrige Arthritis, nnbez, nnbez Lokalisationen	M01.69	Arthritis b Mykosen, nnbez Lokalisationen
M01.00	Arthritis d Meningokokken, mehrere Lok	M01.80	Arthritis b sonst aokl inf/paras KH, mehrere Lok
M01.01	Arthritis d Meningokokken Schulterregion	M01.81	Arthritis b sonst aokl inf/paras KH Schulterregion
M01.02	Arthritis d Meningokokken Oberarm	M01.82	Arthritis b sonst aokl inf/paras KH Oberarm
M01.03	Arthritis d Meningokokken Unterarm	M01.83	Arthritis b sonst aokl inf/paras KH Unterarm
M01.04	Arthritis d Meningokokken Hand	M01.84	Arthritis b sonst aokl inf/paras KH Hand
M01.05	Arthritis d Meningokokken Becken/Oberschenkel	M01.85	Arthritis b sonst aokl inf/paras KH Becken/Oberschenkel
M01.06	Arthritis d Meningokokken Unterschenkel	M01.86	Arthritis b sonst aokl inf/paras KH Unterschenkel
M01.07	Arthritis d Meningokokken Knöchel/Fuß	M01.87	Arthritis b sonst aokl inf/paras KH Knöchel/Fuß
M01.08	Arthritis d Meningokokken, sonst Lok	M01.88	Arthritis b sonst aokl inf/paras KH, sonst Lok
M01.09	Arthritis d Meningokokken, nnbez Lok	M01.89	Arthritis b sonst aokl inf/paras KH, nnbez Lok
M01.10	Tuberkulöse Arthritis, mehrere Lokalisationen	M02.00	Arthritis nach intestinalem Bypass, mehrere Lok
M01.11	Tuberkulöse Arthritis Schulterregion	M02.01	Arthritis nach intestinalem Bypass Schulterregion
M01.12	Tuberkulöse Arthritis Oberarm	M02.02	Arthritis nach intestinalem Bypass Oberarm
M01.13	Tuberkulöse Arthritis Unterarm	M02.03	Arthritis nach intestinalem Bypass Unterarm
M01.14	Tuberkulöse Arthritis Hand	M02.04	Arthritis nach intestinalem Bypass Hand
M01.15	Tuberkulöse Arthritis Beckenregion/Oberschenkel	M02.05	Arthritis nach intestinalem Bypass Becken/Oberschenkel
M01.16	Tuberkulöse Arthritis Unterschenkel	M02.06	Arthritis nach intestinalem Bypass Unterschenkel
M01.17	Tuberkulöse Arthritis Knöchel/Fuß	M02.07	Arthritis nach intestinalem Bypass Knöchel/Fuß
M01.18	Tuberkulöse Arthritis, sonstige Lokalisation	M02.08	Arthritis nach intestinalem Bypass, sonst Lok
M01.19	Tuberkulöse Arthritis, nnbez Lokalisationen	M02.09	Arthritis nach intestinalem Bypass, nnbez Lok
M01.20	Arthritis b Lyme-KH, mehrere Lokalisationen	M02.10	Postenteritische Arthritis, mehrere Lok
M01.21	Arthritis b Lyme-KH Schulterregion	M02.11	Postenteritische Arthritis Schulterregion
M01.22	Arthritis b Lyme-KH Oberarm	M02.12	Postenteritische Arthritis Oberarm
M01.23	Arthritis b Lyme-KH Unterarm	M02.13	Postenteritische Arthritis Unterarm
M01.24	Arthritis b Lyme-KH Hand	M02.14	Postenteritische Arthritis Hand
M01.25	Arthritis b Lyme-KH Beckenregion/Oberschenkel	M02.15	Postenteritische Arthritis Beckenregion/Oberschenkel
M01.26	Arthritis b Lyme-KH Unterschenkel	M02.16	Postenteritische Arthritis Unterschenkel
M01.27	Arthritis b Lyme-KH Knöchel/Fuß	M02.17	Postenteritische Arthritis Knöchel/Fuß
M01.28	Arthritis b Lyme-KH, sonstige Lokalisation	M02.18	Postenteritische Arthritis, sonstige Lok
M01.29	Arthritis b Lyme-KH, nnbez Lokalisationen	M02.19	Postenteritische Arthritis, nnbez Lokalisationen
M01.30	Arthritis b sonst aokl bakt KH, mehrere Lok	M02.20	Arthritis nach Impfung, mehrere Lokalisationen
M01.31	Arthritis b sonst aokl bakt KH Schulterregion	M02.21	Arthritis nach Impfung Schulterregion
M01.32	Arthritis b sonst aokl bakt KH Oberarm	M02.22	Arthritis nach Impfung Oberarm
M01.33	Arthritis b sonst aokl bakt KH Unterarm	M02.23	Arthritis nach Impfung Unterarm
M01.34	Arthritis b sonst aokl bakt KH Hand	M02.24	Arthritis nach Impfung Hand
M01.35	Arthritis b sonst aokl bakt KH Beckenreg/Oberschenkel	M02.25	Arthritis nach Impfung Beckenregion/Oberschenkel
M01.36	Arthritis b sonst aokl bakt KH Unterschenkel	M02.26	Arthritis nach Impfung Unterschenkel
M01.37	Arthritis b sonst aokl bakt KH Knöchel/Fuß	M02.27	Arthritis nach Impfung Knöchel/Fuß
M01.38	Arthritis b sonst aokl bakt KH, sonst Lok	M02.28	Arthritis nach Impfung, sonstige Lokalisation
M01.39	Arthritis b sonst aokl bakt KH, nnbez Lok	M02.29	Arthritis nach Impfung, nnbez Lokalisationen
M01.40	Arthritis b Röteln, mehrere Lokalisationen	M02.30	Reiter-Krankheit, mehrere Lokalisationen
M01.41	Arthritis b Röteln Schulterregion	M02.31	Reiter-Krankheit Schulterregion
M01.42	Arthritis b Röteln Oberarm	M02.32	Reiter-Krankheit Oberarm
M01.43	Arthritis b Röteln Unterarm	M02.33	Reiter-Krankheit Unterarm
M01.44	Arthritis b Röteln Hand	M02.34	Reiter-Krankheit Hand
M01.45	Arthritis b Röteln Beckenregion/Oberschenkel	M02.35	Reiter-Krankheit Beckenregion/Oberschenkel
M01.46	Arthritis b Röteln Unterschenkel	M02.36	Reiter-Krankheit Unterschenkel
M01.47	Arthritis b Röteln Knöchel/Fuß	M02.37	Reiter-Krankheit Knöchel/Fuß
M01.48	Arthritis b Röteln, sonstige Lokalisation	M02.38	Reiter-Krankheit, sonstige Lokalisation
M01.49	Arthritis b Röteln, nnbez Lokalisationen	M02.39	Reiter-Krankheit, nnbez Lokalisationen
M01.50	Arthritis b sonst aokl Virus-KH, mehrere Lok	M02.80	Sonst reaktive Arthritiden, mehrere Lok
M01.51	Arthritis b sonst aokl Virus-KH Schulterregion	M02.81	Sonst reaktive Arthritiden Schulterregion
M01.52	Arthritis b sonst aokl Virus-KH Oberarm	M02.82	Sonst reaktive Arthritiden Oberarm
M01.53	Arthritis b sonst aokl Virus-KH Unterarm	M02.83	Sonst reaktive Arthritiden Unterarm
M01.54	Arthritis b sonst aokl Virus-KH Hand	M02.84	Sonst reaktive Arthritiden Hand
M01.55	Arthritis b sonst aokl Virus-KH Becken/Oberschenkel	M02.85	Sonst reaktive Arthritiden Beckenregion/Oberschenkel
M01.56	Arthritis b sonst aokl Virus-KH Unterschenkel	M02.86	Sonst reaktive Arthritiden Unterschenkel
M01.57	Arthritis b sonst aokl Virus-KH Knöchel/Fuß	M02.87	Sonst reaktive Arthritiden Knöchel/Fuß
M01.58	Arthritis b sonst aokl Virus-KH, sonstige Lok	M02.88	Sonst reaktive Arthritiden, sonstige Lok
M01.59	Arthritis b sonst aokl Virus-KH, nnbez Lok	M02.89	Sonst reaktive Arthritiden, nnbez Lokalisationen
M01.60	Arthritis b Mykosen, mehrere Lokalisationen	M02.90	Reaktive Arthritis, nnbez, mehrere Lok
M01.61	Arthritis b Mykosen Schulterregion	M02.91	Reaktive Arthritis, nnbez, Schulterregion
M01.62	Arthritis b Mykosen Oberarm	M02.92	Reaktive Arthritis, nnbez, Oberarm
M01.63	Arthritis b Mykosen Unterarm	M02.93	Reaktive Arthritis, nnbez, Unterarm
M01.64	Arthritis b Mykosen Hand	M02.94	Reaktive Arthritis, nnbez, Hand
M01.65	Arthritis b Mykosen Beckenregion/Oberschenkel	M02.95	Reaktive Arthritis, nnbez, Beckenreg/Oberschenkel
M01.66	Arthritis b Mykosen Unterschenkel	M02.96	Reaktive Arthritis, nnbez, Unterschenkel
M01.67	Arthritis b Mykosen Knöchel/Fuß	M02.97	Reaktive Arthritis, nnbez, Knöchel/Fuß
M01.68	Arthritis b Mykosen, sonstige Lokalisation	M02.98	Reaktive Arthritis, nnbez, sonstige Lokalisation

M02.99	Reaktive Arthritis, nnbez, nnbez Lokalisationen	M05.99	Seropos chron Polyarthritits, nnbez, nnbez Lok
M03.20	Sonst postinf Arthritiden b aokl KH, mehrere Lok	M06.00	Seronegative chron Polyarthritits, mehrere Lok
M03.21	Sonst postinf Arthritiden b aokl KH Schulterregion	M06.01	Seronegative chron Polyarthritits Schulterregion
M03.22	Sonst postinf Arthritiden b aokl KH Oberarm	M06.02	Seronegative chron Polyarthritits Oberarm
M03.23	Sonst postinf Arthritiden b aokl KH Unterarm	M06.03	Seronegative chron Polyarthritits Unterarm
M03.24	Sonst postinf Arthritiden b aokl KH Hand	M06.04	Seronegative chron Polyarthritits Hand
M03.25	Sonst postinf Arthritiden b aokl KH Becken/Oberschenkel	M06.05	Seronegative chron Polyarthritits Becken/OS
M03.26	Sonst postinf Arthritiden b aokl KH Unterschenkel	M06.06	Seronegative chron Polyarthritits Unterschenkel
M03.27	Sonst postinf Arthritiden b aokl KH Knöchel/Fuß	M06.07	Seronegative chron Polyarthritits Knöchel/Fuß
M03.28	Sonst postinf Arthritiden b aokl KH, sonst Lok	M06.08	Seronegative chron Polyarthritits, sonst Lok
M03.29	Sonst postinf Arthritiden b aokl KH, nnbez Lok	M06.09	Seronegative chron Polyarthritits, nnbez Lok
M03.60	Reaktive Arthritis b sonst aokl KH, mehrere Lok	M06.10	Adulte Form Still-KH, mehrere Lok
M03.61	Reaktive Arthritis b sonst aokl KH Schulterregion	M06.11	Adulte Form Still-KH, Schulterregion
M03.62	Reaktive Arthritis b sonst aokl KH Oberarm	M06.12	Adulte Form Still-KH, Oberarm
M03.63	Reaktive Arthritis b sonst aokl KH Unterarm	M06.13	Adulte Form Still-KH, Unterarm
M03.64	Reaktive Arthritis b sonst aokl KH Hand	M06.14	Adulte Form Still-KH, Hand
M03.65	Reaktive Arthritis b sonst aokl KH Becken/Oberschenkel	M06.15	Adulte Form Still-KH, Beckenreg/Oberschenkel
M03.66	Reaktive Arthritis b sonst aokl KH Unterschenkel	M06.16	Adulte Form Still-KH, Unterschenkel
M03.67	Reaktive Arthritis b sonst aokl KH Knöchel/Fuß	M06.17	Adulte Form Still-KH, Knöchel/Fuß
M03.68	Reaktive Arthritis b sonst aokl KH, sonst Lok	M06.18	Adulte Form Still-KH, sonst Lok
M03.69	Reaktive Arthritis b sonst aokl KH, nnbez Lok	M06.19	Adulte Form Still-KH, nnbez Lokalisationen
M05.00	Felty-Syndrom, mehrere Lokalisationen	M06.20	Bursitis b chron Polyarthritits, mehrere Lok
M05.01	Felty-Syndrom Schulterregion	M06.21	Bursitis b chron Polyarthritits Schulterregion
M05.02	Felty-Syndrom Oberarm	M06.22	Bursitis b chron Polyarthritits Oberarm
M05.03	Felty-Syndrom Unterarm	M06.23	Bursitis b chron Polyarthritits Unterarm
M05.04	Felty-Syndrom Hand	M06.24	Bursitis b chron Polyarthritits Hand
M05.05	Felty-Syndrom Beckenregion/Oberschenkel	M06.25	Bursitis b chron Polyarthritits Becken/Oberschenkel
M05.06	Felty-Syndrom Unterschenkel	M06.26	Bursitis b chron Polyarthritits Unterschenkel
M05.07	Felty-Syndrom Knöchel/Fuß	M06.27	Bursitis b chron Polyarthritits Knöchel/Fuß
M05.08	Felty-Syndrom, sonstige Lokalisation	M06.28	Bursitis b chron Polyarthritits, sonst Lok
M05.09	Felty-Syndrom, nnbez Lokalisationen	M06.29	Bursitis b chron Polyarthritits, nnbez Lok
M05.20	Vaskul seropos chron Polyarth, mehrere Lok	M06.30	Rheumaknoten, mehrere Lokalisationen
M05.21	Vaskul seropos chron Polyarth Schulterregion	M06.31	Rheumaknoten Schulterregion
M05.22	Vaskul seropos chron Polyarth Oberarm	M06.32	Rheumaknoten Oberarm
M05.23	Vaskul seropos chron Polyarth Unterarm	M06.33	Rheumaknoten Unterarm
M05.24	Vaskul seropos chron Polyarth Hand	M06.34	Rheumaknoten Hand
M05.25	Vaskul seropos chron Polyarth Becken/Oberschenkel	M06.35	Rheumaknoten Beckenregion/Oberschenkel
M05.26	Vaskul seropos chron Polyarth Unterschenkel	M06.36	Rheumaknoten Unterschenkel
M05.27	Vaskul seropos chron Polyarth Knöchel/Fuß	M06.37	Rheumaknoten Knöchel/Fuß
M05.28	Vaskul seropos chron Polyarth, sonst Lok	M06.38	Rheumaknoten, sonstige Lokalisation
M05.29	Vaskul seropos chron Polyarth, nnbez Lok	M06.39	Rheumaknoten, nnbez Lokalisationen
M05.30	SeroPos chron Polya m Bet so Org/-syst, mehr Lok	M06.40	Entzündliche Polyarthropathie, mehrere Lokalisationen
M05.31	Seropos chron Polya m Bet so Org/-syst, Schulterreg	M06.41	Entzündliche Polyarthropathie Schulterregion
M05.32	Seropos chron Polya m Bet so Org/-syst, Oberarm	M06.42	Entzündliche Polyarthropathie Oberarm
M05.33	Seropos chron Polya m Bet so Org/-syst, Unterarm	M06.43	Entzündliche Polyarthropathie Unterarm
M05.34	Seropos chron Polya m Bet so Org/-syst, Hand	M06.44	Entzündliche Polyarthropathie Hand
M05.35	Seropos chron Polya m Bet so Org/-syst, Beck/OSchenk	M06.45	Entzündliche Polyarthropathie Beckenregion/OS
M05.36	Seropos chron Polya m Bet so Org/-syst, Unterschenk	M06.46	Entzündliche Polyarthropathie Unterschenkel
M05.37	Seropos chron Polya m Bet so Org/-syst, Knöchel/Fuß	M06.47	Entzündliche Polyarthropathie Knöchel/Fuß
M05.38	Seropos chron Polya m Bet so Org/-syst, sonst Lok	M06.48	Entzündliche Polyarthropathie, sonst Lokalisation
M05.39	Seropos chron Polya m Bet so Org/-syst, nnbez Lok	M06.49	Entzündliche Polyarthropathie, nnbez Lokalisationen
M05.80	Sonst seropos chron Polyarthritits, mehrere Lok	M06.80	Sonst nbez chron Polyarthritits, mehrere Lok
M05.81	Sonst seropos chron Polyarthritits Schulterregion	M06.81	Sonst nbez chron Polyarthritits Schulterregion
M05.82	Sonst seropos chron Polyarthritits Oberarm	M06.82	Sonst nbez chron Polyarthritits Oberarm
M05.83	Sonst seropos chron Polyarthritits Unterarm	M06.83	Sonst nbez chron Polyarthritits Unterarm
M05.84	Sonst seropos chron Polyarthritits Hand	M06.84	Sonst nbez chron Polyarthritits Hand
M05.85	Sonst seropos chron Polyarthritits Becken/Oberschenkel	M06.85	Sonst nbez chron Polyarthritits Becken/Oberschenkel
M05.86	Sonst seropos chron Polyarthritits Unterschenkel	M06.86	Sonst nbez chron Polyarthritits Unterschenkel
M05.87	Sonst seropos chron Polyarthritits Knöchel/Fuß	M06.87	Sonst nbez chron Polyarthritits Knöchel/Fuß
M05.88	Sonst seropos chron Polyarthritits, sonst Lok	M06.88	Sonst nbez chron Polyarthritits, sonst Lok
M05.89	Sonst seropos chron Polyarthritits, nnbez Lok	M06.89	Sonst nbez chron Polyarthritits, nnbez Lok
M05.90	Seropos chron Polyarthritits, nnbez, mehrere Lok	M06.90	Chronische Polyarthritits, nnbez, mehrere Lok
M05.91	Seropos chron Polyarthritits, nnbez, Schulterregion	M06.91	Chronische Polyarthritits, nnbez, Schulterregion
M05.92	Seropos chron Polyarthritits, nnbez, Oberarm	M06.92	Chronische Polyarthritits, nnbez, Oberarm
M05.93	Seropos chron Polyarthritits, nnbez, Unterarm	M06.93	Chronische Polyarthritits, nnbez, Unterarm
M05.94	Seropos chron Polyarthritits, nnbez, Hand	M06.94	Chronische Polyarthritits, nnbez, Hand
M05.95	Seropos chron Polyarthritits, nnbez, Becken/Oberschenkel	M06.95	Chronische Polyarthritits, nnbez, Beckenregion/OS
M05.96	Seropos chron Polyarthritits, nnbez, Unterschenkel	M06.96	Chronische Polyarthritits, nnbez, Unterschenkel
M05.97	Seropos chron Polyarthritits, nnbez, Knöchel/Fuß	M06.97	Chronische Polyarthritits, nnbez, Knöchel/Fuß
M05.98	Seropos chron Polyarthritits, nnbez, sonst Lok	M06.98	Chronische Polyarthritits, nnbez, sonst Lok

M06.99	Chronische Polyarthritis, nnbez Lok	M08.14	Juvenile Spondylitis ankylosans Hand
M07.00	Dist interphal Arthrit psoriatic, mehrere Lok	M08.15	Juvenile Spondylitis ankylosans Beckenreg/OS
M07.04	Dist interphal Arthrit psoriatic Hand	M08.16	Juvenile Spondylitis ankylosans Unterschenkel
M07.07	Dist interphal Arthrit psoriatic Knöchel/Fuß	M08.17	Juvenile Spondylitis ankylosans Knöchel/Fuß
M07.09	Dist interphal Arthrit psoriatic, nnbez Lok	M08.18	Juvenile Spondylitis ankylosans, sonst Lok
M07.10	Arthritis mutilans, mehrere Lokalisationen	M08.19	Juvenile Spondylitis ankylosans, nnbez Lok
M07.11	Arthritis mutilans Schulterregion	M08.20	Juv chron Arth, syst beginn Form, mehrere Lok
M07.12	Arthritis mutilans Oberarm	M08.21	Juv chron Arth, syst beginn Form, Schulterregion
M07.13	Arthritis mutilans Unterarm	M08.22	Juv chron Arth, syst beginn Form, Oberarm
M07.14	Arthritis mutilans Hand	M08.23	Juv chron Arth, syst beginn Form, Unterarm
M07.15	Arthritis mutilans Beckenregion/Oberschenkel	M08.24	Juv chron Arth, syst beginn Form, Hand
M07.16	Arthritis mutilans Unterschenkel	M08.25	Juv chron Arth, syst beginn Form, Beckenreg/OS
M07.17	Arthritis mutilans Knöchel/Fuß	M08.26	Juv chron Arth, syst beginn Form, Unterschenkel
M07.18	Arthritis mutilans, sonstige Lokalisation	M08.27	Juv chron Arth, syst beginn Form, Knöchel/Fuß
M07.19	Arthritis mutilans, nnbez Lokalisationen	M08.28	Juv chron Arth, syst beginn Form, sonst Lok
M07.2	Spondylitis psoriatica	M08.29	Juv chron Arth, syst beginn Form, nnbez Lok
M07.30	Sonstige psoriatische Arthritiden, mehrere Lok	M08.3	Juv chron Arthritis (seroneg), polyartikul Form
M07.31	Sonstige psoriatische Arthritiden Schulterregion	M08.40	Juv chron Arth, oligoart Form, mehr Lok
M07.32	Sonstige psoriatische Arthritiden Oberarm	M08.41	Juv chron Arth, oligoart Form, Schulterreg
M07.33	Sonstige psoriatische Arthritiden Unterarm	M08.42	Juv chron Arth, oligoart Form, Oberarm
M07.34	Sonstige psoriatische Arthritiden Hand	M08.43	Juv chron Arth, oligoart Form, Unterarm
M07.35	Sonstige psoriatische Arthritiden Beckenreg/OS	M08.44	Juv chron Arth, oligoart Form, Hand
M07.36	Sonstige psoriatische Arthritiden Unterschenkel	M08.45	Juv chron Arth, oligoart Form, Beckenreg/OS
M07.37	Sonstige psoriatische Arthritiden Knöchel/Fuß	M08.46	Juv chron Arth, oligoart Form, Unterschenkel
M07.38	Sonstige psoriatische Arthritiden, sonst Lok	M08.47	Juv chron Arth, oligoart Form, Knöchel/Fuß
M07.39	Sonstige psoriatische Arthritiden, nnbez Lok	M08.48	Juv chron Arth, oligoart Form, sonst Lok
M07.40	Arthritis b Crohn-KH [Ent reg], mehrere Lok	M08.49	Juv chron Arth, oligoart Form, nnbez Lok
M07.41	Arthritis b Crohn-KH [Ent reg], Schulterregion	M08.70	Vaskulitis b juv Arthritis, mehr Lok
M07.42	Arthritis b Crohn-KH [Ent reg], Oberarm	M08.71	Vaskulitis b juv Arthritis, Schulterreg
M07.43	Arthritis b Crohn-KH [Ent reg], Unterarm	M08.72	Vaskulitis b juv Arthritis, Oberarm
M07.44	Arthritis b Crohn-KH [Ent reg], Hand	M08.73	Vaskulitis b juv Arthritis, Unterarm
M07.45	Arthritis b Crohn-KH [Ent reg], Beckenreg/OS	M08.74	Vaskulitis b juv Arthritis, Hand
M07.46	Arthritis b Crohn-KH [Ent reg], Unterschenkel	M08.75	Vaskulitis b juv Arthritis, Beckenreg/OS
M07.47	Arthritis b Crohn-KH [Ent reg], Knöchel/Fuß	M08.76	Vaskulitis b juv Arthritis, Unterschenkel
M07.48	Arthritis b Crohn-KH [Ent reg], sonst Lok	M08.77	Vaskulitis b juv Arthritis, Knöchel/Fuß
M07.49	Arthritis b Crohn-KH [Ent reg], nnbez Lok	M08.78	Vaskulitis b juv Arthritis, Sonstige
M07.50	Arthritis b Colitis ulcerosa, mehrere Lok	M08.79	Vaskulitis b juv Arthritis, nnbez Lok
M07.51	Arthritis b Colitis ulcerosa, Schulterregion	M08.80	Sonstige juvenile Arthritis, mehrere Lok
M07.52	Arthritis b Colitis ulcerosa, Oberarm	M08.81	Sonstige juvenile Arthritis Schulterregion
M07.53	Arthritis b Colitis ulcerosa, Unterarm	M08.82	Sonstige juvenile Arthritis Oberarm
M07.54	Arthritis b Colitis ulcerosa, Hand	M08.83	Sonstige juvenile Arthritis Unterarm
M07.55	Arthritis b Colitis ulcerosa, Beckenreg/OS	M08.84	Sonstige juvenile Arthritis Hand
M07.56	Arthritis b Colitis ulcerosa, Unterschenkel	M08.85	Sonstige juvenile Arthritis Beckenregion/OS
M07.57	Arthritis b Colitis ulcerosa, Knöchel/Fuß	M08.86	Sonstige juvenile Arthritis Unterschenkel
M07.58	Arthritis b Colitis ulcerosa, sonstige Lok	M08.87	Sonstige juvenile Arthritis Knöchel/Fuß
M07.59	Arthritis b Colitis ulcerosa, nnbez Lok	M08.88	Sonstige juvenile Arthritis, sonstige Lok
M07.60	So Arth b gastrointest Grund-KH, mehrere Lok	M08.89	Sonstige juvenile Arthritis, nnbez Lok
M07.61	So Arth b gastrointest Grund-KH, Schulterregion	M08.90	Juvenile Arthritis, nnbez, mehrere Lok
M07.62	So Arth b gastrointest Grund-KH, Oberarm	M08.91	Juvenile Arthritis, nnbez, Schulterregion
M07.63	So Arth b gastrointest Grund-KH, Unterarm	M08.92	Juvenile Arthritis, nnbez, Oberarm
M07.64	So Arth b gastrointest Grund-KH, Hand	M08.93	Juvenile Arthritis, nnbez, Unterarm
M07.65	So Arth b gastrointest Grund-KH, Beckenregion/OS	M08.94	Juvenile Arthritis, nnbez, Hand
M07.66	So Arth b gastrointest Grund-KH, Unterschenkel	M08.95	Juvenile Arthritis, nnbez, Beckenregion/Oberschenkel
M07.67	So Arth b gastrointest Grund-KH, Knöchel/Fuß	M08.96	Juvenile Arthritis, nnbez, Unterschenkel
M07.68	So Arth b gastrointest Grund-KH, sonst Lok	M08.97	Juvenile Arthritis, nnbez, Knöchel/Fuß
M07.69	So Arth b gastrointest Grund-KH, nnbez Lok	M08.98	Juvenile Arthritis, nnbez, sonstige Lokalisation
M08.00	Juv chron Polyarth, adul Typ, mehrere Lok	M08.99	Juvenile Arthritis, nnbez, nnbez Lokalisationen
M08.01	Juv chron Polyarth, adul Typ, Schulterregion	M09.00	Juvenile Arthritis b Psoriasis, mehrere Lok
M08.02	Juv chron Polyarth, adul Typ, Oberarm	M09.01	Juvenile Arthritis b Psoriasis, Schulterregion
M08.03	Juv chron Polyarth, adul Typ, Unterarm	M09.02	Juvenile Arthritis b Psoriasis, Oberarm
M08.04	Juv chron Polyarth, adul Typ, Hand	M09.03	Juvenile Arthritis b Psoriasis, Unterarm
M08.05	Juv chron Polyarth, adul Typ, Beckenreg/OS	M09.04	Juvenile Arthritis b Psoriasis, Hand
M08.06	Juv chron Polyarth, adul Typ, Unterschenkel	M09.05	Juvenile Arthritis b Psoriasis, Beckenreg/OS
M08.07	Juv chron Polyarth, adul Typ, Knöchel/Fuß	M09.06	Juvenile Arthritis b Psoriasis, Unterschenkel
M08.08	Juv chron Polyarth, adul Typ, sonst Lok	M09.07	Juvenile Arthritis b Psoriasis, Knöchel/Fuß
M08.09	Juv chron Polyarth, adul Typ, nnbez Lok	M09.08	Juvenile Arthritis b Psoriasis, sonst Lok
M08.10	Juvenile Spondylitis ankylosans, mehrere Lok	M09.09	Juvenile Arthritis b Psoriasis, nnbez Lok
M08.11	Juvenile Spondylitis ankylosans Schulterregion	M09.10	Juv Arth b Crohn-KH [Ent reg], mehrere Lok
M08.12	Juvenile Spondylitis ankylosans Oberarm	M09.11	Juv Arth b Crohn-KH [Ent reg], Schulterregion
M08.13	Juvenile Spondylitis ankylosans Unterarm	M09.12	Juv Arth b Crohn-KH [Ent reg], Oberarm

M09.13	Juv Arth b Crohn-KH [Ent reg], Unterarm	M11.03	Apatittrheumatismus Unterarm
M09.14	Juv Arth b Crohn-KH [Ent reg], Hand	M11.04	Apatittrheumatismus Hand
M09.15	Juv Arth b Crohn-KH [Ent reg], Beckenreg/OS	M11.05	Apatittrheumatismus Beckenregion/Oberschenkel
M09.16	Juv Arth b Crohn-KH [Ent reg], Unterschenkel	M11.06	Apatittrheumatismus Unterschenkel
M09.17	Juv Arth b Crohn-KH [Ent reg], Knöchel/Fuß	M11.07	Apatittrheumatismus Knöchel/Fuß
M09.18	Juv Arth b Crohn-KH [Ent reg], sonst Lok	M11.08	Apatittrheumatismus, sonstige Lokalisation
M09.19	Juv Arth b Crohn-KH [Ent reg], nnbez Lok	M11.09	Apatittrheumatismus, nnbez Lokalisationen
M09.20	Juv Arthritis b Colitis ulcerosa, mehrere Lok	M11.10	Familiäre Chondrokalzinose, mehrere Lok
M09.21	Juv Arthritis b Colitis ulcerosa, Schulterregion	M11.11	Familiäre Chondrokalzinose Schulterregion
M09.22	Juv Arthritis b Colitis ulcerosa, Oberarm	M11.12	Familiäre Chondrokalzinose Oberarm
M09.23	Juv Arthritis b Colitis ulcerosa, Unterarm	M11.13	Familiäre Chondrokalzinose Unterarm
M09.24	Juv Arthritis b Colitis ulcerosa, Hand	M11.14	Familiäre Chondrokalzinose Hand
M09.25	Juv Arthritis b Colitis ulcerosa, Beckenreg/OS	M11.15	Familiäre Chondrokalzinose Beckenreg/OS
M09.26	Juv Arthritis b Colitis ulcerosa, Unterschenkel	M11.16	Familiäre Chondrokalzinose Unterschenkel
M09.27	Juv Arthritis b Colitis ulcerosa, Knöchel/Fuß	M11.17	Familiäre Chondrokalzinose Knöchel/Fuß
M09.28	Juv Arthritis b Colitis ulcerosa, sonst Lok	M11.18	Familiäre Chondrokalzinose, sonstige Lok
M09.29	Juv Arthritis b Colitis ulcerosa, nnbez Lok	M11.19	Familiäre Chondrokalzinose, nnbez Lokalisationen
M09.80	Juv Arthritis b sonst aokl KH, mehrere Lok	M11.20	Sonst Chondrokalzinose, mehrere Lokalisationen
M09.81	Juv Arthritis b sonst aokl KH, Schulterregion	M11.21	Sonst Chondrokalzinose Schulterregion
M09.82	Juv Arthritis b sonst aokl KH, Oberarm	M11.22	Sonst Chondrokalzinose Oberarm
M09.83	Juv Arthritis b sonst aokl KH, Unterarm	M11.23	Sonst Chondrokalzinose Unterarm
M09.84	Juv Arthritis b sonst aokl KH, Hand	M11.24	Sonst Chondrokalzinose Hand
M09.85	Juv Arthritis b sonst aokl KH, Becken/Oberschenkel	M11.25	Sonst Chondrokalzinose Beckenreg/Oberschenkel
M09.86	Juv Arthritis b sonst aokl KH, Unterschenkel	M11.26	Sonst Chondrokalzinose Unterschenkel
M09.87	Juv Arthritis b sonst aokl KH, Knöchel/Fuß	M11.27	Sonst Chondrokalzinose Knöchel/Fuß
M09.88	Juv Arthritis b sonst aokl KH, sonst Lok	M11.28	Sonst Chondrokalzinose, Sonst Lok
M09.89	Juv Arthritis b sonst aokl KH, nnbez Lok	M11.29	Sonst Chondrokalzinose, nnbez Lokalisationen
M10.00	Idiopathische Gicht, mehrere Lokalisationen	M11.80	Sonst nbez Kristall-Arthropathien, mehrere Lok
M10.01	Idiopathische Gicht Schulterregion	M11.81	Sonst nbez Kristall-Arthropathien Schulterregion
M10.02	Idiopathische Gicht Oberarm	M11.82	Sonst nbez Kristall-Arthropathien Oberarm
M10.03	Idiopathische Gicht Unterarm	M11.83	Sonst nbez Kristall-Arthropathien Unterarm
M10.04	Idiopathische Gicht Hand	M11.84	Sonst nbez Kristall-Arthropathien Hand
M10.05	Idiopathische Gicht Beckenregion/Oberschenkel	M11.85	Sonst nbez Kristall-Arthropathien Beckenreg/OS
M10.06	Idiopathische Gicht Unterschenkel	M11.86	Sonst nbez Kristall-Arthropathien Unterschenkel
M10.07	Idiopathische Gicht Knöchel/Fuß	M11.87	Sonst nbez Kristall-Arthropathien Knöchel/Fuß
M10.08	Idiopathische Gicht, sonstige Lokalisation	M11.88	Sonst nbez Kristall-Arthropathien, sonst Lok
M10.09	Idiopathische Gicht, nnbez Lokalisationen	M11.89	Sonst nbez Kristall-Arthropathien, nnbez Lok
M10.20	Arzneimittelinduzierte Gicht, mehrere Lok	M11.90	Kristall-Arthropathie, nnbez, mehrere Lok
M10.21	Arzneimittelinduzierte Gicht Schulterregion	M11.91	Kristall-Arthropathie, nnbez, Schulterregion
M10.22	Arzneimittelinduzierte Gicht Oberarm	M11.92	Kristall-Arthropathie, nnbez, Oberarm
M10.23	Arzneimittelinduzierte Gicht Unterarm	M11.93	Kristall-Arthropathie, nnbez, Unterarm
M10.24	Arzneimittelinduzierte Gicht Hand	M11.94	Kristall-Arthropathie, nnbez, Hand
M10.25	Arzneimittelinduzierte Gicht Beckenregion/OS	M11.95	Kristall-Arthropathie, nnbez, Beckenreg/Oberschenkel
M10.26	Arzneimittelinduzierte Gicht Unterschenkel	M11.96	Kristall-Arthropathie, nnbez, Unterschenkel
M10.27	Arzneimittelinduzierte Gicht Knöchel/Fuß	M11.97	Kristall-Arthropathie, nnbez, Knöchel/Fuß
M10.28	Arzneimittelinduzierte Gicht, sonstige Lok	M11.98	Kristall-Arthropathie, nnbez, sonst Lok
M10.29	Arzneimittelinduzierte Gicht, nnbez Lok	M11.99	Kristall-Arthropathie, nnbez, nnbez Lokalisationen
M10.40	Sonst sek Gicht, mehrere Lokalisationen	M12.00	Chron postrheum Arth [J-Arth], mehrere Lok
M10.41	Sonst sek Gicht Schulterregion	M12.01	Chron postrheum Arth [J-Arth] Schulterregion
M10.42	Sonst sek Gicht Oberarm	M12.02	Chron postrheum Arth [J-Arth] Oberarm
M10.43	Sonst sek Gicht Unterarm	M12.03	Chron postrheum Arth [J-Arth] Unterarm
M10.44	Sonst sek Gicht Hand	M12.04	Chron postrheum Arth [J-Arth] Hand
M10.45	Sonst sek Gicht Beckenregion/Oberschenkel	M12.05	Chron postrheum Arth [J-Arth] Beckenreg/Oberschenkel
M10.46	Sonst sek Gicht Unterschenkel	M12.06	Chron postrheum Arth [J-Arth] Unterschenkel
M10.47	Sonst sek Gicht Knöchel/Fuß	M12.07	Chron postrheum Arth [J-Arth] Knöchel/Fuß
M10.48	Sonst sek Gicht, sonstige Lokalisation	M12.08	Chron postrheum Arth [J-Arth], Sonst Lok
M10.49	Sonst sek Gicht, nnbez Lokalisationen	M12.09	Chron postrheum Arth [J-Arth], nnbez Lok
M10.90	Gicht, nnbez, mehrere Lokalisationen	M12.10	Kaschin-Beck-KH, mehrere Lokalisationen
M10.91	Gicht, nnbez, Schulterregion	M12.11	Kaschin-Beck-KH Schulterregion
M10.92	Gicht, nnbez, Oberarm	M12.12	Kaschin-Beck-KH Oberarm
M10.93	Gicht, nnbez, Unterarm	M12.13	Kaschin-Beck-KH Unterarm
M10.94	Gicht, nnbez, Hand	M12.14	Kaschin-Beck-KH Hand
M10.95	Gicht, nnbez, Beckenregion/Oberschenkel	M12.15	Kaschin-Beck-KH Beckenregion/Oberschenkel
M10.96	Gicht, nnbez, Unterschenkel	M12.16	Kaschin-Beck-KH Unterschenkel
M10.97	Gicht, nnbez, Knöchel/Fuß	M12.17	Kaschin-Beck-KH Knöchel/Fuß
M10.98	Gicht, nnbez, sonstige Lokalisation	M12.18	Kaschin-Beck-KH, sonst Lokalisation
M10.99	Gicht, nnbez, nnbez Lokalisationen	M12.19	Kaschin-Beck-KH, nnbez Lokalisationen
M11.00	Apatittrheumatismus, mehrere Lokalisationen	M12.20	Villonoduläre Synovitis (pigm), mehrere Lok
M11.01	Apatittrheumatismus Schulterregion	M12.21	Villonoduläre Synovitis (pigm) Schulterregion
M11.02	Apatittrheumatismus Oberarm	M12.22	Villonoduläre Synovitis (pigmentiert) Oberarm

M12.23	Villonoduläre Synovitis (pigmentiert) Unterarm	M13.93	Arthritis, nnbez, Unterarm
M12.24	Villonoduläre Synovitis (pigmentiert) Hand	M13.94	Arthritis, nnbez, Hand
M12.25	Villonoduläre Synovitis (pigm) Becken/Oberschenkel	M13.95	Arthritis, nnbez, Beckenregion/Oberschenkel
M12.26	Villonoduläre Synovitis (pigm) Unterschenkel	M13.96	Arthritis, nnbez, Unterschenkel
M12.27	Villonoduläre Synovitis (pigm) Knöchel/Fuß	M13.97	Arthritis, nnbez, Knöchel/Fuß
M12.28	Villonoduläre Synovitis (pigm), sonstige Lok	M13.98	Arthritis, nnbez, sonst Lokalisation
M12.29	Villonoduläre Synovitis (pigmentiert), nnbez Lok	M13.99	Arthritis, nnbez, nnbez Lokalisationen
M12.30	Palindromer Rheumatismus, mehrere Lok	M14.0	Gicht-Arthropathie d Enzymdef u sonst angeb KH
M12.31	Palindromer Rheumatismus Schulterregion	M14.1	Kristall-Arthropathie b sonst StoffwechselStör
M12.32	Palindromer Rheumatismus Oberarm	M14.2	Diabetische Arthropathie
M12.33	Palindromer Rheumatismus Unterarm	M14.3	Multizentrische Retikulohistiozytose
M12.34	Palindromer Rheumatismus Hand	M14.4	Arthropathie b Amyloidose
M12.35	Palindromer Rheumatismus Becken/Oberschenkel	M14.5	Arthropathien b sonst endok, Ernähr- u SW-KH
M12.36	Palindromer Rheumatismus Unterschenkel	M14.6	Neuropathische Arthropathie
M12.37	Palindromer Rheumatismus Knöchel/Fuß	M14.8	Arthropathien b sonst nb, aokl KH
M12.38	Palindromer Rheumatismus, sonstige Lok	M15.0	Primäre generalisierte (Osteo-) Arthrose
M12.39	Palindromer Rheumatismus, nnbez Lokalisationen	M15.1	Heberden-Knoten (mit Arthropathie)
M12.40	Hydrops intermittens, mehrere Lokalisationen	M15.2	Bouchard-Knoten (mit Arthropathie)
M12.41	Hydrops intermittens Schulterregion	M15.3	Sekundäre multiple Arthrose
M12.42	Hydrops intermittens Oberarm	M15.4	Erosive (Osteo-) Arthrose
M12.43	Hydrops intermittens Unterarm	M15.8	Sonstige Polyarthrose
M12.44	Hydrops intermittens Hand	M15.9	Polyarthrose, nnbez
M12.45	Hydrops intermittens Beckenregion/Oberschenkel	M16.0	Primäre Koxarthrose, beidseitig
M12.46	Hydrops intermittens Unterschenkel	M16.1	Sonstige primäre Koxarthrose
M12.47	Hydrops intermittens Knöchel/Fuß	M16.2	Koxarthrose als Folge einer Dysplasie, beidseitig
M12.48	Hydrops intermittens, sonstige Lokalisation	M16.3	Sonstige dysplastische Koxarthrose
M12.49	Hydrops intermittens, nnbez Lokalisationen	M16.4	Posttraumatische Koxarthrose, beidseitig
M12.50	Traumatische Arthropathie, mehrere Lok	M16.5	Sonstige posttraumatische Koxarthrose
M12.51	Traumatische Arthropathie Schulterregion	M16.6	Sonstige sekundäre Koxarthrose, beidseitig
M12.52	Traumatische Arthropathie Oberarm	M16.7	Sonstige sekundäre Koxarthrose
M12.53	Traumatische Arthropathie Unterarm	M16.9	Koxarthrose, nnbez
M12.54	Traumatische Arthropathie Hand	M17.0	Primäre Gonarthrose, beidseitig
M12.55	Traumatische Arthropathie Becken/Oberschenkel	M17.1	Sonstige primäre Gonarthrose
M12.56	Traumatische Arthropathie Unterschenkel	M17.2	Posttraumatische Gonarthrose, beidseitig
M12.57	Traumatische Arthropathie Knöchel/Fuß	M17.3	Sonstige posttraumatische Gonarthrose
M12.58	Traumatische Arthropathie, sonstige Lok	M17.4	Sonstige sekundäre Gonarthrose, beidseitig
M12.59	Traumatische Arthropathie, nnbez Lokalisationen	M17.5	Sonstige sekundäre Gonarthrose
M12.80	Sonst nbez Arthropathien, aonkl, mehrere Lok	M17.9	Gonarthrose, nnbez
M12.81	Sonst nbez Arthropathien, aonkl, Schulterregion	M18.0	Primäre Rhizarthrose, beidseitig
M12.82	Sonst nbez Arthropathien, aonkl, Oberarm	M18.1	Sonstige primäre Rhizarthrose
M12.83	Sonst nbez Arthropathien, aonkl, Unterarm	M18.2	Posttraumatische Rhizarthrose, beidseitig
M12.84	Sonst nbez Arthropathien, aonkl, Hand	M18.3	Sonstige posttraumatische Rhizarthrose
M12.85	Sonst nbez Arthropathien, aonkl, Becken/Oberschenkel	M18.4	Sonstige sekundäre Rhizarthrose, beidseitig
M12.86	Sonst nbez Arthropathien, aonkl, Unterschenkel	M18.5	Sonstige sekundäre Rhizarthrose
M12.87	Sonst nbez Arthropathien, aonkl, Knöchel/Fuß	M18.9	Rhizarthrose, nnbez
M12.88	Sonst nbez Arthropathien, aonkl, sonst Lok	M19.01	Primäre Arthrose Schulterregion
M12.89	Sonst nbez Arthropathien, aonkl, nnbez Lok	M19.02	Primäre Arthrose Oberarm
M13.0	Polyarthritis, nnbez	M19.03	Primäre Arthrose Unterarm
M13.11	Monarthritis, aonkl, Schulterregion	M19.04	Prim Arthrose sonst Gel, Hand
M13.12	Monarthritis, aonkl, Oberarm	M19.05	Prim Arthrose sonst Gel: Be OSch [Be Fem Hü Hü- IliosGel]
M13.13	Monarthritis, aonkl, Unterarm	M19.07	Primäre Arthrose Knöchel/Fuß
M13.14	Monarthritis, aonkl, Hand	M19.08	Prim Arthro so Gel [Hal Kop Ripp Rum Schäd WS]
M13.15	Monarthritis, aonkl, Beckenregion/Oberschenkel	M19.09	Primäre Arthrose sonst Gelenke, nnbez Lok
M13.16	Monarthritis, aonkl, Unterschenkel	M19.11	Posttraumatische Arthrose Schulterregion
M13.17	Monarthritis, aonkl, Knöchel/Fuß	M19.12	Posttraumatische Arthrose Oberarm
M13.18	Monarthritis, aonkl, sonstige Lokalisation	M19.13	Posttraumatische Arthrose Unterarm
M13.19	Monarthritis, aonkl, nnbez Lokalisationen	M19.14	Posttraumat Arthrose sonst Gel, Hand
M13.80	Sonst nbez Arthritis, mehrere Lokalisationen	M19.15	Posttr Arthrose sonst Gel: Be OSch [Be Fem Hü Hü- IliosGel]
M13.81	Sonst nbez Arthritis Schulterregion	M19.17	Posttraumatische Arthrose Knöchel/Fuß
M13.82	Sonst nbez Arthritis Oberarm	M19.18	Posttraumatische Arthrose sonst Gelenke
M13.83	Sonst nbez Arthritis Unterarm	M19.19	Posttraumatische Arthrose so Gelenke, nnbez Lok
M13.84	Sonst nbez Arthritis Hand	M19.21	Sonst sek Arthrose Schulterregion
M13.85	Sonst nbez Arthritis Beckenreg/Oberschenkel	M19.22	Sonst sek Arthrose Oberarm
M13.86	Sonst nbez Arthritis Unterschenkel	M19.23	Sonst sek Arthrose Unterarm
M13.87	Sonst nbez Arthritis Knöchel/Fuß	M19.24	Sonst sek Arthrose, Hand
M13.88	Sonst nbez Arthritis, sonst Lokalisationen	M19.25	Sonst sek Arthrose: Be OSch [Be Fem Hü HüGel IliosacGel]
M13.89	Sonst nbez Arthritis, nnbez Lokalisationen	M19.27	Sonst sek Arthrose Knöchel/Fuß
M13.90	Arthritis, nnbez, mehrere Lokalisationen	M19.28	Sonst sek Arthrose, sonst Lok
M13.91	Arthritis, nnbez, Schulterregion	M19.29	Sonst sek Arthrose, nnbez Lok
M13.92	Arthritis, nnbez, Oberarm	M19.81	Sonst nbez Arthrose Schulterregion

M19.82	Sonst nbez Arthrose Oberarm	M21.83	Sonst nbez erworbene Deformitäten Unterarm
M19.83	Sonst nbez Arthrose Unterarm	M21.84	Sonst nbez erworbene Deformitäten Hand
M19.84	Sonst nbez Arthrose, Hand	M21.85	Sonst nbez erworbene Deformitäten Becken/OS
M19.85	Sonst nbez Arthrose: Be OSch [Be Fem Hü HüGel IliosacGel]	M21.86	Sonst nbez erworbene Deformitäten Unterschenkel
M19.87	Sonst nbez Arthrose Knöchel/Fuß	M21.87	Sonst nbez erworbene Deformitäten Knöchel/Fuß
M19.88	Sonst nbez Arthrose, sonst Lokalisation	M21.89	Sonst nbez erworbene Deformitäten Extremitäten, nnbez Lok
M19.89	Sonst nbez Arthrose, nnbez Lokalisationen	M21.90	Erworbene Deformität Extremität, nnbez, mehr Lok
M19.91	Arthrose, nnbez, Schulterregion	M21.91	Erworbene Deformität Schulterregion
M19.92	Arthrose, nnbez, Oberarm	M21.92	Erworbene Deformität Oberarm, nnbez
M19.93	Arthrose, nnbez, Unterarm	M21.93	Erworbene Deformität Unterarm, nnbez
M19.94	Arthrose, nnbez, Hand	M21.94	Erworbene Deformität Hand, nnbez
M19.95	Arthrose, nnbez, Be Obersch [Be Fem Hü HüGel IliosacGel]	M21.95	Erworbene Deformität Becken/Oberschenkel, nnbez
M19.97	Arthrose, nnbez, Knöchel/Fuß	M21.96	Erworbene Deformität Unterschenkel, nnbez
M19.98	Arthrose, nnbez, sonstige Lokalisation	M21.97	Erworbene Deformität Knöchel/Fuß, nnbez
M19.99	Arthrose, nnbez, nnbez Lokalisationen	M21.99	Erworbene Deformität Extremität, nnbez, nnbez Lok
M20.0	Deformität eines od mehrerer Finger	M22.0	Habituelle Luxation Patella
M20.1	Hallux valgus (erworben)	M22.1	Habituelle Subluxation Patella
M20.2	Hallux rigidus	M22.2	KH im Patellofemoralebereich
M20.3	Sonstige Deformität Großzehe (erworben)	M22.3	Sonstige Schädigungen Patella
M20.4	Sonstige Hammerzehe(n) (erworben)	M22.4	Chondromalacia patellae
M20.5	Sonstige Deformitäten Zehe(n) (erworben)	M22.8	Sonstige KH Patella
M20.6	Erworbene Deformität Zehe(n), nnbez	M22.9	KH Patella, nnbez
M21.00	Valgusdeformität, aonkl, mehrere Lokalisationen	M23.00	Meniskusganglion, mehrere Lokalisationen
M21.01	Valgusdeformität, aonkl, Schulterregion	M23.01	Meniskusganglion, Vorderhorn Innenmeniskus
M21.02	Valgusdeformität, aonkl, Oberarm	M23.02	Meniskusganglion, Hinterhorn Innenmeniskus
M21.03	Valgusdeformität, aonkl, Unterarm	M23.03	Meniskusggl, so u nnbez Teil Innenmeniskus
M21.04	Valgusdeformität, aonkl, Hand	M23.04	Meniskusganglion, Vorderhorn Außenmeniskus
M21.05	Valgusdeformität, aonkl, Beckenregion/OS	M23.05	Meniskusganglion, Hinterhorn Außenmeniskus
M21.06	Valgusdeformität, aonkl, Unterschenkel	M23.06	Meniskusggl, so u nnbez Teil Außenmeniskus
M21.07	Valgusdeformität, aonkl, Knöchel/Fuß	M23.09	Meniskusganglion, nnbez Meniskus
M21.08	Valgusdeformität, aonkl, sonstige Lokalisation	M23.10	Scheibenmeniskus (angeboren), mehrere Lok
M21.09	Valgusdeformität, aonkl, nnbez Lokalisationen	M23.11	Scheibenmeniskus (angeb), VordHorn Innenmen
M21.10	Varusdeformität, aonkl, mehrere Lokalisationen	M23.12	Scheibenmeniskus (angeb), HintHorn Innenmen
M21.11	Varusdeformität, aonkl, Schulterregion	M23.13	Scheibenmeniskus (angeb), so u nnbez Teil Innenmen
M21.12	Varusdeformität, aonkl, Oberarm	M23.14	Scheibenmeniskus (angeb), VordHorn Außenmen
M21.13	Varusdeformität, aonkl, Unterarm	M23.15	Scheibenmeniskus (angeb), HintHorn Außenmen
M21.14	Varusdeformität, aonkl, Hand	M23.16	Scheibenmeniskus (angeb), so u nnbez Teil Außenmen
M21.15	Varusdeformität, aonkl, Beckenreg/Oberschenkel	M23.19	Scheibenmeniskus (angeb), nnbez Meniskus
M21.16	Varusdeformität, aonkl, Unterschenkel	M23.20	MenSchäd d alt Riß od alte Verletz, mehrere Lok
M21.17	Varusdeformität, aonkl, Knöchel/Fuß	M23.21	MenSchäd d alt Riß od alte Verletz, VordHorn InMen
M21.18	Varusdeformität, aonkl, sonstige Lokalisation	M23.22	MenSchäd d alt Riß od alte Verletz, HintHorn InMen
M21.19	Varusdeformität, aonkl, nnbez Lokalisationen	M23.23	MenSchäd d alt Riß od alte Verletz, so u nnbez Teil InMen
M21.20	Flexionsdeformität, mehrere Lokalisationen	M23.24	MenSchäd d alt Riß od alte Verletz, VordHorn AußMen
M21.21	Flexionsdeformität Schulterregion	M23.25	MenSchäd d alt Riß od alte Verletz, HintHorn AußMen
M21.22	Flexionsdeformität Oberarm	M23.26	MenSchäd d alt Riß od alte Verletz, so u nnbez Teil AußMen
M21.23	Flexionsdeformität Unterarm	M23.29	MenSchäd d alt Riß od alte Verletz, nnbez Meniskus
M21.24	Flexionsdeformität Hand	M23.30	Sonst Meniskusschädigungen, mehrere Lok
M21.25	Flexionsdeformität Beckenregion/Oberschenkel	M23.31	Sonst MenSchäd, VordHorn Innenmeniskus
M21.26	Flexionsdeformität Unterschenkel	M23.32	Sonst MenSchäd, HintHorn Innenmeniskus
M21.27	Flexionsdeformität Knöchel/Fuß	M23.33	Sonst MenSchäd, sonst u nnbez Teil Innenmen
M21.28	Flexionsdeformität, sonstige Lokalisation	M23.34	Sonst MenSchäd, VordHorn Außenmeniskus
M21.29	Flexionsdeformität, nnbez Lokalisationen	M23.35	Sonst MenSchäd, HintHorn Außenmeniskus
M21.30	Fallhand od Hängefuß (erworben), mehrere Lok	M23.36	Sonst MenSchäd, sonst u nnbez Teil Außenmen
M21.37	Hängefuß (erworben) Knöchel/Fuß	M23.39	Sonst Meniskusschädigungen, nnbez Meniskus
M21.4	Plattfuß [Pes planus] (erworben)	M23.40	Frei GelKörper im KnieGel, mehrere Lok
M21.57	Erworbener Klauen-/Klumpfuß, Knöchel/Fuß	M23.41	Frei GelKörper im KnieGel, Vord Kreuzb/VorHorn InMen
M21.60	Sonst erw Deformitäten Knöchel/Fuß, mehr Lok	M23.42	Frei GelKörper im KnieGel, Hint Kreuzb/HinHorn InMen
M21.67	Sonst erw Deformitäten Knöchel/Fuß, Knöchel/Fuß	M23.43	Frei GelKörper im KnieGel, Innenband/so u nnbezTeil InMen
M21.70	Unterschiedl Extremlänge (erworb), mehrere Lok	M23.44	Frei GelKörper im KnieGel, Außenband/VordHorn AußMen
M21.71	Unterschiedl Extremlänge (erworb) Schulterregion	M23.45	Frei GelKörper im KnieGel, HintHorn des AußMen
M21.72	Unterschiedl Extremlänge (erworb) Oberarm	M23.46	Frei GelKörper im KnieGel, sonst u nnbez Teil AußMen
M21.73	Unterschiedl Extremlänge (erworb) Unterarm	M23.47	Frei GelKörper im KnieGel, Kapselband
M21.74	Unterschiedl Extremlänge (erworb) Hand	M23.49	Frei GelKörper im KnieGel, nnbez Band/Meniskus
M21.75	Unterschiedl Extremitätenlänge (erworben), BeckenReg u OS	M23.50	Chron Instab Kniegelenk, mehrere Lok
M21.76	Unterschiedl Extremlänge (erworb) Unterschenkel	M23.51	Chron Instab Kniegelenk, Vord Kreuzb/VorHorn InMen
M21.77	Unterschiedl Extremlänge (erworb) Knöchel/Fuß	M23.52	Chron Instab Kniegelenk, Hint Kreuzb/HinHorn InMen
M21.79	Unterschiedl Extremlänge (erworb), nnbez Lok	M23.53	Chron Instab Kniegelenk, Innenband/so u nnbezTeil InMen
M21.80	Sonst nbez erworb Deformitäten Extremitäten, mehr Lok	M23.54	Chron Instab Kniegelenk, Außenband/VordHorn AußMen
M21.81	Sonst nbez erworb Deformitäten Schulterregion	M23.55	Chron Instab Kniegelenk, HintHorn Außenmen
M21.82	Sonst nbez erworbene Deformitäten Oberarm	M23.56	Chron Instab Kniegelenk, so u nnbezTeil Außenmen

M23.57	Chron Instab Kniegelenk, Kapselband	M24.46	Habit Lux/Sublux Gelenk Unterschenkel
M23.59	Chron Instab Kniegelenk, nnbez Band/Meniskus	M24.47	Habit Lux/Sublux Gelenk Knöchel/Fuß
M23.60	So Spontanrupt ein/mehr Bd Kniegel, mehrere Lok	M24.48	Habit Lux/Sublux Gelenk, sonst Lok
M23.61	So Spontanrupt ein/mehr Bd Kniegel, Vord Kreuzbd	M24.49	Habituelle Luxation u Sublux Gelenk, nnbez Lok
M23.62	So Spontanrupt ein/mehr Bd Kniegel, Hint Kreuzbd	M24.50	Gelenkkontraktur, mehrere Lokalisationen
M23.63	So Spontanrupt ein/mehr Bd Kniegel, Innenband [Lig coll tib]	M24.51	Gelenkkontraktur Schulterregion
M23.64	So Spontanrupt ein/mehr Bd Kniegel, Außenband [Lig coll fib]	M24.52	Gelenkkontraktur Oberarm
M23.67	So Spontanrupt ein/mehr Bd Kniegel, Kapselband	M24.53	Gelenkkontraktur Unterarm
M23.69	So Spontanrupt ein/mehr Bd Kniegel, nnbez Band	M24.54	Gelenkkontraktur Hand
M23.80	So Binnenschäd Kniegel, mehrere Lok	M24.55	Gelenkkontraktur Beckenregion/Oberschenkel
M23.81	So Binnenschäd Kniegel, Vord Kreuzb/VordHorn InMen	M24.56	Gelenkkontraktur Unterschenkel
M23.82	So Binnenschäd Kniegel, Hint Kreuzb/HintHorn InMen	M24.57	Gelenkkontraktur Knöchel/Fuß
M23.83	So Binnenschäd Kniegel, Inbd/so u nnbezTeil InMen	M24.58	Gelenkkontraktur, sonstige Lokalisation
M23.84	So Binnenschäd Kniegel, Außenband/VordHorn AußMen	M24.59	Gelenkkontraktur, nnbez Lokalisationen
M23.85	So Binnenschäd Kniegel, HintHorn Außenmen	M24.60	Ankylose ein Gelenk, mehrere Lok
M23.86	So Binnenschäd Kniegel, so u nnbezTeil Außenmen	M24.61	Ankylose ein Gelenk Schulterregion
M23.87	So Binnenschäd Kniegel, Kapselband	M24.62	Ankylose ein Gelenk Oberarm
M23.89	So Binnenschäd Kniegel, nnbez Band/Meniskus	M24.63	Ankylose ein Gelenk Unterarm
M23.90	Binnenschädigung Kniegelenk, nnbez, mehrere Lok	M24.64	Ankylose ein Gelenk Hand
M23.91	Binnenschäd Kniegel nnbez, Vo Kreuzb/VordHorn InMen	M24.65	Ankylose ein Gelenk Beckenreg/Oberschenkel
M23.92	Binnenschäd Kniegel nnbez, Hi Kreuzb/HintHorn InMen	M24.66	Ankylose ein Gelenk Unterschenkel
M23.93	Binnenschäd Kniegel nnbez, Inbd/so u nnbezTeil InMen	M24.67	Ankylose ein Gelenk Knöchel/Fuß
M23.94	Binnenschäd Kniegel nnbez, Außenband/VordHorn AußMen	M24.68	Ankylose ein Gelenk, sonstige Lokalisation
M23.95	Binnenschäd Kniegel, nnbez, HintHorn AußMen	M24.69	Ankylose ein Gelenk, nnbez Lokalisationen
M23.96	Binnenschäd Kniegel, nnbez, so u nnbezTeil AußMen	M24.7	Protrusio acetabuli
M23.97	Binnenschäd Kniegel, nnbez, Kapselband	M24.80	Sonst nbez Gelenkschädigungen, aonkl, mehr Lok
M23.99	Binnenschäd Kniegel, nnbez, nnbez Band/Meniskus	M24.81	Sonst nbez Gelenkschäd, aonkl, Schulterregion
M24.00	Freier Gelenkkörper, mehrere Lokalisationen	M24.82	Sonst nbez Gelenkschädigungen, aonkl, Oberarm
M24.01	Freier Gelenkkörper Schulterregion	M24.83	Sonst nbez Gelenkschädigungen, aonkl, Unterarm
M24.02	Freier Gelenkkörper Oberarm	M24.84	Sonst nbez Gelenkschädigungen, aonkl, Hand
M24.03	Freier Gelenkkörper Unterarm	M24.85	Sonst nbez Gelenkschäd, aonkl, Becken/Oberschenkel
M24.04	Freier Gelenkkörper Hand	M24.87	Sonst nbez Gelenkschäd, aonkl, Knöchel/Fuß
M24.05	Freier Gelenkkörper Beckenregion/Oberschenkel	M24.88	Sonst nbez Gelenkschädigungen, aonkl, sonst Lok
M24.07	Freier Gelenkkörper Knöchel/Fuß	M24.89	Sonst nbez Gelenkschädigungen, aonkl, nnbez Lok
M24.08	Freier Gelenkkörper, sonstige Lokalisation	M24.90	Gelenkschädigung, nnbez, mehrere Lokalisationen
M24.09	Freier Gelenkkörper, nnbez Lokalisationen	M24.91	Gelenkschädigung, nnbez, Schulterregion
M24.10	Sonst Gelenkknorpelschädigungen, mehrere Lok	M24.92	Gelenkschädigung, nnbez, Oberarm
M24.11	Sonst Gelenkknorpelschädigungen Schulterregion	M24.93	Gelenkschädigung, nnbez, Unterarm
M24.12	Sonst Gelenkknorpelschädigungen Oberarm	M24.94	Gelenkschädigung, nnbez, Hand
M24.13	Sonst Gelenkknorpelschädigungen Unterarm	M24.95	Gelenkschädigung, nnbez, Becken/Oberschenkel
M24.14	Sonst Gelenkknorpelschädigungen Hand	M24.97	Gelenkschädigung, nnbez, Knöchel/Fuß
M24.15	Sonst Gelenkknorpelschädig Becken/Oberschenkel	M24.98	Gelenkschädigung, nnbez, sonstige Lokalisation
M24.17	Sonst Gelenkknorpelschädigungen Knöchel/Fuß	M24.99	Gelenkschädigung, nnbez, nnbez Lokalisationen
M24.18	Sonst Gelenkknorpelschädigungen, sonst Lok	M25.00	Hämarthros, mehrere Lokalisationen
M24.19	Sonst Gelenkknorpelschädigungen, nnbez Lok	M25.01	Hämarthros Schulterregion
M24.20	KH Bänder, mehrere Lokalisationen	M25.02	Hämarthros Oberarm
M24.21	KH Bänder Schulterregion	M25.03	Hämarthros Unterarm
M24.22	KH Bänder Oberarm	M25.04	Hämarthros Hand
M24.23	KH Bänder Unterarm	M25.05	Hämarthros Beckenregion/Oberschenkel
M24.24	KH Bänder Hand	M25.06	Hämarthros Unterschenkel
M24.25	KH Bänder Beckenregion u Oberschenkel	M25.07	Hämarthros Knöchel/Fuß
M24.27	KH Bänder Knöchel/Fuß	M25.08	Hämarthros, sonstige Lokalisation
M24.28	KH Bänder, sonstige Lokalisation	M25.09	Hämarthros, nnbez Lokalisationen
M24.29	KH Bänder, nnbez Lokalisationen	M25.10	Gelenkfistel, mehrere Lokalisationen
M24.30	Patho Lux/Sublux Gelenk, aonkl, mehrere Lok	M25.11	Gelenkfistel Schulterregion
M24.31	Patho Lux/Sublux Gelenk, aonkl, Schulterregion	M25.12	Gelenkfistel Oberarm
M24.32	Patho Lux/Sublux Gelenk, aonkl, Oberarm	M25.13	Gelenkfistel Unterarm
M24.33	Patho Lux/Sublux Gelenk, aonkl, Unterarm	M25.14	Gelenkfistel Hand
M24.34	Patho Lux/Sublux Gelenk, aonkl, Hand	M25.15	Gelenkfistel Beckenregion/Oberschenkel
M24.35	Patho Lux/Sublux Gelenk, aonkl, Becken/Obersch	M25.16	Gelenkfistel Unterschenkel
M24.36	Patho Lux/Sublux Gelenk, aonkl, Unterschenkel	M25.17	Gelenkfistel Knöchel/Fuß
M24.37	Patho Lux/Sublux Gelenk, aonkl, Knöchel/Fuß	M25.18	Gelenkfistel, sonstige Lokalisation
M24.38	Patho Lux/Sublux Gelenk, aonkl, sonst Lok	M25.19	Gelenkfistel, nnbez Lokalisationen
M24.39	Patho Lux/Sublux Gelenk, aonkl, nnbez Lok	M25.20	Schlottergelenk, mehrere Lokalisationen
M24.40	Habit Lux/Sublux Gelenk, mehrere Lok	M25.21	Schlottergelenk Schulterregion
M24.41	Habit Lux/Sublux Gelenk Schulterregion	M25.22	Schlottergelenk Oberarm
M24.42	Habit Lux/Sublux Gelenk Oberarm	M25.23	Schlottergelenk Unterarm
M24.43	Habit Lux/Sublux Gelenk Unterarm	M25.24	Schlottergelenk Hand
M24.44	Habit Lux/Sublux Gelenk Hand	M25.25	Schlottergelenk Beckenregion/Oberschenkel
M24.45	Habit Lux/Sublux Gelenk Becken/Obschenk	M25.26	Schlottergelenk Unterschenkel

M25.27	Schlottergelenk Knöchel/Fuß	M25.97	Gelenk-KH, nnbez, Knöchel/Fuß
M25.28	Schlottergelenk, sonstige Lokalisation	M25.98	Gelenk-KH, nnbez, sonstige Lokalisation
M25.29	Schlottergelenk, nnbez Lokalisationen	M25.99	Gelenk-KH, nnbez, nnbez Lokalisationen
M25.30	Sonst Instabilität ein Gelenk, mehrere Lok	M30.0	Panarteriitis nodosa
M25.31	Sonst Instabilität ein Gelenk Schulterregion	M30.1	Panarteriitis m Lungenbeteiligung
M25.32	Sonst Instabilität ein Gelenk Oberarm	M30.2	Juvenile Panarteriitis
M25.33	Sonst Instabilität ein Gelenk Unterarm	M30.3	Mukokutanes Lymphknotensynd [Kawasaki-KH]
M25.34	Sonst Instabilität ein Gelenk Hand	M30.8	Sonst m Panarteriitis nodosa verwandte Zustände
M25.35	Sonst Instabilität ein Gelenk Becken/Oberschenkel	M31.0	Hypersensitivitätsangiitis
M25.36	Sonst Instabilität ein Gelenk Unterschenkel	M31.2	Letales Mittelliniengranulom
M25.37	Sonst Instabilität ein Gelenk Knöchel/Fuß	M31.3	Wegener-Granulomatose
M25.38	Sonst Instabilität ein Gelenk, sonst Lok	M31.4	Aortenbogen-Syndrom [Takayasu-Syndrom]
M25.39	Sonst Instabilität ein Gelenk, nnbez Lok	M31.5	Riesenzellarteriitis b Polymyalgia rheumatica
M25.40	Gelenkerguß, mehrere Lokalisationen	M31.6	Sonstige Riesenzellarteriitis
M25.41	Gelenkerguß Schulterregion	M31.7	Mikroskopische Polyangiitis
M25.42	Gelenkerguß Oberarm	M31.8	Sonstige nbez nekrotisierende Vaskulopathien
M25.43	Gelenkerguß Unterarm	M31.9	Nekrotisierende Vaskulopathie, nnbez
M25.44	Gelenkerguß Hand	M32.0	AM-induz systemischer Lupus erythematodes
M25.45	Gelenkerguß Beckenregion/Oberschenkel	M32.1	Syst Lupus erythematodes m Bet Org/Organsyst
M25.46	Gelenkerguß Unterschenkel	M32.8	Sonst Formen syst Lupus erythematodes
M25.47	Gelenkerguß Knöchel/Fuß	M32.9	Systemischer Lupus erythematodes, nnbez
M25.48	Gelenkerguß, sonstige Lokalisation	M33.0	Juvenile Dermatomyositis
M25.49	Gelenkerguß, nnbez Lokalisationen	M33.1	Sonstige Dermatomyositis
M25.50	Gelenkschmerz, mehrere Lokalisationen	M33.2	Polymyositis
M25.51	Gelenkschmerz Schulterregion	M33.9	Dermatomyositis-Polymyositis, nnbez
M25.52	Gelenkschmerz Oberarm	M34.0	Progressive systemische Sklerose
M25.53	Gelenkschmerz Unterarm	M34.1	CR(E)ST-Syndrom
M25.54	Gelenkschmerz Hand	M34.2	Systemische Sklerose, d AM od chem Subs induz
M25.55	Gelenkschmerz Beckenregion/Oberschenkel	M34.8	Sonstige Formen systemische Sklerose
M25.56	Gelenkschmerz Unterschenkel	M34.9	Systemische Sklerose, nnbez
M25.57	Gelenkschmerz Knöchel/Fuß	M35.0	Sicca-Syndrom [Sjögren-Syndrom]
M25.58	Gelenkschmerz, sonstige Lokalisation	M35.1	Sonstige Overlap-Syndrome
M25.59	Gelenkschmerz, nnbez Lokalisationen	M35.2	Behçet-KH
M25.60	Gelenksteife, aonkl, mehrere Lokalisationen	M35.3	Polymyalgia rheumatica
M25.61	Gelenksteife, aonkl, Schulterregion	M35.4	Eosinophile Fasziitis
M25.62	Gelenksteife, aonkl, Oberarm	M35.5	Multifokale Fibrosklerose
M25.63	Gelenksteife, aonkl, Unterarm	M35.7	Hypermobilitäts-Syndrom
M25.64	Gelenksteife, aonkl, Hand	M35.8	Sonst nbez KH m Systembeteiligung Bindegewebe
M25.65	Gelenksteife, aonkl, Beckenregion/Oberschenkel	M35.9	KH m Systembeteiligung Bindegewebe, nnbez
M25.66	Gelenksteife, aonkl, Unterschenkel	M36.0	Dermatomyositis-Polymyositis b Neubildungen
M25.67	Gelenksteife, aonkl, Knöchel/Fuß	M36.1	Arthropathie b Neubildungen
M25.68	Gelenksteife, aonkl, sonstige Lokalisation	M36.2	Arthropathia haemophilica
M25.69	Gelenksteife, aonkl, nnbez Lokalisationen	M36.3	Arthropathie b sonst aokl Blut-KH
M25.70	Osteophyt, mehrere Lokalisationen	M36.4	Arthropathie b aokl Hypersensitivitätsreaktionen
M25.71	Osteophyt Schulterregion	M36.8	System-KH Bgw b sonst aokl KH
M25.72	Osteophyt Oberarm	M40.00	Kyphose als Haltungsstörung, mehrere Lok WS
M25.73	Osteophyt Unterarm	M40.01	Kyphose als Haltungsstör, Okzipito-Atlanto-Axialbereich
M25.74	Osteophyt Hand	M40.02	Kyphose als Haltungsstörung, Zervikalbereich
M25.75	Osteophyt Beckenregion/Oberschenkel	M40.03	Kyphose als Haltungsstör, Zervikothorakalbereich
M25.76	Osteophyt Unterschenkel	M40.04	Kyphose als Haltungsstörung, Thorakalbereich
M25.77	Osteophyt Knöchel/Fuß	M40.05	Kyphose als Haltungsstör, Thorakolumbalbereich
M25.78	Osteophyt, sonstige Lokalisation	M40.06	Kyphose als Haltungsstörung, Lumbalbereich
M25.79	Osteophyt, nnbez Lokalisationen	M40.07	Kyphose als Haltungsstör, Lumbosakralbereich
M25.80	Sonstige nbez Gelenk-KH, mehrere Lokalisationen	M40.08	Kyphose als Haltungsstör, Sakral-/Sakrokokzygealbereich
M25.81	Sonstige nbez Gelenk-KH Schulterregion	M40.09	Kyphose als Haltungsstörung, nnbez Lokalisation
M25.82	Sonstige nbez Gelenk-KH Oberarm	M40.10	Sonst sek Kyphose, mehrere Lok WS
M25.83	Sonstige nbez Gelenk-KH Unterarm	M40.11	Sonst sek Kyphose, Okzipito-Atlanto-Axialbereich
M25.84	Sonstige nbez Gelenk-KH Hand	M40.12	Sonst sek Kyphose, Zervikalbereich
M25.85	Sonstige nbez Gelenk-KH Beckenregion/Oberschenkel	M40.13	Sonst sek Kyphose, Zervikothorakalbereich
M25.86	Sonstige nbez Gelenk-KH Unterschenkel	M40.14	Sonst sek Kyphose, Thorakalbereich
M25.87	Sonstige nbez Gelenk-KH Knöchel/Fuß	M40.15	Sonst sek Kyphose, Thorakolumbalbereich
M25.88	Sonstige nbez Gelenk-KH, sonstige Lokalisation	M40.16	Sonst sek Kyphose, Lumbalbereich
M25.89	Sonstige nbez Gelenk-KH, nnbez Lokalisationen	M40.17	Sonst sek Kyphose, Lumbosakralbereich
M25.90	Gelenk-KH, nnbez, mehrere Lokalisationen	M40.18	Sonst sek Kyphose, Sakral-/Sakrokokzygealbereich
M25.91	Gelenk-KH, nnbez, Schulterregion	M40.19	Sonst sek Kyphose, nnbez Lokalisation
M25.92	Gelenk-KH, nnbez, Oberarm	M40.20	So u nnbez Kyphose, mehrere Lok Wirbelsäule
M25.93	Gelenk-KH, nnbez, Unterarm	M40.21	So u nnbez Kyphose, Okzipito-Atlanto-Axialbereich
M25.94	Gelenk-KH, nnbez, Hand	M40.22	So u nnbez Kyphose, Zervikalbereich
M25.95	Gelenk-KH, nnbez, Beckenregion/Oberschenkel	M40.23	So u nnbez Kyphose, Zervikothorakalbereich
M25.96	Gelenk-KH, nnbez, Unterschenkel	M40.24	So u nnbez Kyphose, Thorakalbereich

M40.25	So u nnbez Kyphose, Thorakolumbalbereich	M41.35	Thoraxbedingte Skoliose, Thorakolumbalbereich
M40.26	So u nnbez Kyphose, Lumbalbereich	M41.36	Thoraxbedingte Skoliose, Lumbalbereich
M40.27	So u nnbez Kyphose, Lumbosakralbereich	M41.37	Thoraxbedingte Skoliose, Lumbosakralbereich
M40.28	So u nnbez Kyphose, Sakral- u Sakrokokzygealbereich	M41.38	Thoraxbedingte Skoliose, Sakral-/Sakrokokzygealbereich
M40.29	So u nnbez Kyphose, nnbez Lokalisation	M41.39	Thoraxbedingte Skoliose, nnbez Lokalisation
M40.30	Flachrücken, mehrere Lok Wirbelsäule	M41.40	Neuromyopath Skoliose, mehrere Lok WS
M40.31	Flachrücken, Okzipito-Atlanto-Axialbereich	M41.41	Neuromyopath Skoliose, Okzipito-Atlanto-Axialbereich
M40.32	Flachrücken, Zervikalbereich	M41.42	Neuromyopathische Skoliose, Zervikalbereich
M40.33	Flachrücken, Zervikothorakalbereich	M41.43	Neuromyopath Skoliose, Zervikothorakalbereich
M40.34	Flachrücken, Thorakalbereich	M41.44	Neuromyopathische Skoliose, Thorakalbereich
M40.35	Flachrücken, Thorakolumbalbereich	M41.45	Neuromyopathische Skoliose, Thorakolumbalber
M40.36	Flachrücken, Lumbalbereich	M41.46	Neuromyopathische Skoliose, Lumbalbereich
M40.37	Flachrücken, Lumbosakralbereich	M41.47	Neuromyopathische Skoliose, Lumbosakralbereich
M40.38	Flachrücken, Sakral-/Sakrokokzygealbereich	M41.48	Neuromyopath Skoliose, Sakral-/Sakrokokzygealbereich
M40.39	Flachrücken, nnbez Lokalisation	M41.49	Neuromyopathische Skoliose, nnbez Lokalisation
M40.40	Sonstige Lordose, mehrere Lok WS	M41.50	Sonst sek Skoliose, mehrere Lok WS
M40.41	Sonstige Lordose, Okzipito-Atlanto-Axialbereich	M41.51	Sonst sek Skoliose, Okzipito-Atlanto-Axialbereich
M40.42	Sonstige Lordose, Zervikalbereich	M41.52	Sonst sek Skoliose, Zervikalbereich
M40.43	Sonstige Lordose, Zervikothorakalbereich	M41.53	Sonst sek Skoliose, Zervikothorakalbereich
M40.44	Sonstige Lordose, Thorakalbereich	M41.54	Sonst sek Skoliose, Thorakalbereich
M40.45	Sonstige Lordose, Thorakolumbalbereich	M41.55	Sonst sek Skoliose, Thorakolumbalbereich
M40.46	Sonstige Lordose, Lumbalbereich	M41.56	Sonst sek Skoliose, Lumbalbereich
M40.47	Sonstige Lordose, Lumbosakralbereich	M41.57	Sonst sek Skoliose, Lumbosakralbereich
M40.48	Sonstige Lordose, Sakral-/Sakrokokzygealbereich	M41.58	Sonst sek Skoliose, Sakral-/Sakrokokzygealbereich
M40.49	Sonstige Lordose, nnbez Lokalisation	M41.59	Sonst sek Skoliose, nnbez Lokalisation
M40.50	Lordose, nnbez, mehrere Lok WS	M41.80	So Formen Skoliose, mehrere Lok WS
M40.51	Lordose, nnbez, Okzipito-Atlanto-Axialbereich	M41.81	So Formen Skoliose, Okzipito-Atlanto-Axialbereich
M40.52	Lordose, nnbez, Zervikalbereich	M41.82	So Formen Skoliose, Zervikalbereich
M40.53	Lordose, nnbez, Zervikothorakalbereich	M41.83	So Formen Skoliose, Zervikothorakalbereich
M40.54	Lordose, nnbez, Thorakalbereich	M41.84	So Formen Skoliose, Thorakalbereich
M40.55	Lordose, nnbez, Thorakolumbalbereich	M41.85	So Formen Skoliose, Thorakolumbalbereich
M40.56	Lordose, nnbez, Lumbalbereich	M41.86	So Formen Skoliose, Lumbalbereich
M40.57	Lordose, nnbez, Lumbosakralbereich	M41.87	So Formen Skoliose, Lumbosakralbereich
M40.58	Lordose, nnbez, Sakral-/Sakrokokzygealbereich	M41.88	So Formen Skoliose, Sakral-/Sakrokokzygealbereich
M40.59	Lordose, nnbez, nnbez Lokalisation	M41.89	So Formen Skoliose, nnbez Lokalisation
M41.00	Idiopath Skoliose b Kind, mehrere Lok WS	M41.90	Skoliose, nnbez, mehrere Lok WS
M41.01	Idiopath Skoliose b Kind, Okzipito-Atlanto-Axialbereich	M41.91	Skoliose, nnbez, Okzipito-Atlanto-Axialbereich
M41.02	Idiopath Skoliose b Kind, Zervikalbereich	M41.92	Skoliose, nnbez, Zervikalbereich
M41.03	Idiopath Skoliose b Kind, Zervikothorakalbereich	M41.93	Skoliose, nnbez, Zervikothorakalbereich
M41.04	Idiopath Skoliose b Kind, Thorakalbereich	M41.94	Skoliose, nnbez, Thorakalbereich
M41.05	Idiopath Skoliose b Kind, Thorakolumbalbereich	M41.95	Skoliose, nnbez, Thorakolumbalbereich
M41.06	Idiopath Skoliose b Kind, Lumbalbereich	M41.96	Skoliose, nnbez, Lumbalbereich
M41.07	Idiopath Skoliose b Kind, Lumbosakralbereich	M41.97	Skoliose, nnbez, Lumbosakralbereich
M41.08	Idiopath Skoliose b Kind, Sakral-/Sakrokokzygealbereich	M41.98	Skoliose, nnbez, Sakral-/Sakrokokzygealbereich
M41.09	Idiopath Skoliose b Kind, nnbez Lok	M41.99	Skoliose, nnbez, nnbez Lokalisation
M41.10	Idiopath Skoliose b Jugendl, mehrere Lok WS	M42.00	Juv Osteochon WS, mehrere Lok WS
M41.11	Idiopath Skoliose b Jugendl, Okzipito-Atlanto-Axialbereich	M42.01	Juv Osteochon WS, Okzipito-Atlanto-Axialbereich
M41.12	Idiopath Skoliose b Jugendl, Zervikalbereich	M42.02	Juv Osteochon WS, Zervikalbereich
M41.13	Idiopath Skoliose b Jugendl, Zervikothorakalbereich	M42.03	Juv Osteochon WS, Zervikothorakalbereich
M41.14	Idiopath Skoliose b Jugendl, Thorakalbereich	M42.04	Juv Osteochon WS, Thorakalbereich
M41.15	Idiopath Skoliose b Jugendl, Thorakolumbalbereich	M42.05	Juv Osteochon WS, Thorakolumbalbereich
M41.16	Idiopath Skoliose b Jugendl, Lumbalbereich	M42.06	Juv Osteochon WS, Lumbalbereich
M41.17	Idiopath Skoliose b Jugendl, Lumbosakralbereich	M42.07	Juv Osteochon WS, Lumbosakralbereich
M41.18	Idiopath Skoliose b Jugendl, Sakral-/SakrokokzygealBer	M42.08	Juv Osteochon WS, Sakral-/Sakrokokzygealbereich
M41.19	Idiopath Skoliose b Jugendl, nnbez Lok	M42.09	Juv Osteochon WS, nnbez Lok
M41.20	Sonst idiopath Skoliose, mehrere Lok WS	M42.10	Osteochon WS b Erw, mehrere Lok WS
M41.21	Sonst idiopath Skoliose, Okzipito-Atlanto-Axialbereich	M42.11	Osteochon WS b Erw, Okzipito-Atlanto-Axialbereich
M41.22	Sonst idiopath Skoliose, Zervikalbereich	M42.12	Osteochon WS b Erw, Zervikalbereich
M41.23	Sonst idiopath Skoliose, Zervikothorakalbereich	M42.13	Osteochon WS b Erw, Zervikothorakalbereich
M41.24	Sonst idiopath Skoliose, Thorakalbereich	M42.14	Osteochon WS b Erw, Thorakalbereich
M41.25	Sonst idiopath Skoliose, Thorakolumbalbereich	M42.15	Osteochon WS b Erw, Thorakolumbalbereich
M41.26	Sonst idiopath Skoliose, Lumbalbereich	M42.16	Osteochon WS b Erw, Lumbalbereich
M41.27	Sonst idiopath Skoliose, Lumbosakralbereich	M42.17	Osteochon WS b Erw, Lumbosakralbereich
M41.28	Sonst idiopath Skoliose, Sakral-/Sakrokokzygealbereich	M42.18	Osteochon WS b Erw, Sakral-/Sakrokokzygealbereich
M41.29	Sonst idiopath Skoliose, nnbez Lokalisation	M42.19	Osteochon WS b Erw, nnbez Lok
M41.30	Thoraxbedingte Skoliose, mehrere Lok WS	M42.90	Osteochondrose WS, nnbez, mehrere Lok WS
M41.31	Thoraxbedingte Skoliose, Okzipito-Atlanto-Axialbereich	M42.91	Osteochondrose WS, nnbez, Okzip-Atlant-AxBereich
M41.32	Thoraxbedingte Skoliose, Zervikalbereich	M42.92	Osteochondrose WS, nnbez, Zervikalbereich
M41.33	Thoraxbedingte Skoliose, Zervikothorakalbereich	M42.93	Osteochondrose WS, nnbez, Zervikothorakalbereich
M41.34	Thoraxbedingte Skoliose, Thorakalbereich	M42.94	Osteochondrose WS, nnbez, Thorakalbereich

M42.95	Osteochondrose WS, nnbez, Thorakolumbalbereich	M45.03	Spondylitis ankylosans, Zervikothorakalbereich
M42.96	Osteochondrose WS, nnbez, Lumbalbereich	M45.04	Spondylitis ankylosans, Thorakalbereich
M42.97	Osteochondrose WS, nnbez, Lumbosakralbereich	M45.05	Spondylitis ankylosans, Thorakolumbalbereich
M42.98	Osteochon WS, nnbez, Sakral-/Sakrokokzygealbereich	M45.06	Spondylitis ankylosans, Lumbalbereich
M42.99	Osteochondrose WS, nnbez, nnbez Lok	M45.07	Spondylitis ankylosans, Lumbosakralbereich
M43.00	Spondylolyse, mehrere Lok WS	M45.08	Spondylitis ankylosans, Sakral-/Sakrokokzygealbereich
M43.01	Spondylolyse, Okzipito-Atlanto-Axialbereich	M45.09	Spondylitis ankylosans, nnbez Lokalisation
M43.02	Spondylolyse, Zervikalbereich	M46.00	Spinale Enthesopathie, mehrere Lok WS
M43.03	Spondylolyse, Zervikothorakalbereich	M46.01	Spinale Enthesopathie, Okzipito-Atlanto-Axialbereich
M43.04	Spondylolyse, Thorakalbereich	M46.02	Spinale Enthesopathie, Zervikalbereich
M43.05	Spondylolyse, Thorakolumbalbereich	M46.03	Spinale Enthesopathie, Zervikothorakalbereich
M43.06	Spondylolyse, Lumbalbereich	M46.04	Spinale Enthesopathie, Thorakalbereich
M43.07	Spondylolyse, Lumbosakralbereich	M46.05	Spinale Enthesopathie, Thorakolumbalbereich
M43.08	Spondylolyse, Sakral- u Sakrokokzygealbereich	M46.06	Spinale Enthesopathie, Lumbalbereich
M43.09	Spondylolyse, nnbez Lokalisation	M46.07	Spinale Enthesopathie, Lumbosakralbereich
M43.10	Spondylolisthesis, mehrere Lok WS	M46.08	Spinale Enthesopathie, Sakral-/Sakrokokzygealbereich
M43.11	Spondylolisthesis, Okzipito-Atlanto-Axialbereich	M46.09	Spinale Enthesopathie, nnbez Lokalisation
M43.12	Spondylolisthesis, Zervikalbereich	M46.1	Sakroiliitis, aonkl
M43.13	Spondylolisthesis, Zervikothorakalbereich	M46.20	Wirbelosteomyelitis, mehrere Lok WS
M43.14	Spondylolisthesis, Thorakalbereich	M46.21	Wirbelosteomyelitis, Okzipito-Atlanto-Axialbereich
M43.15	Spondylolisthesis, Thorakolumbalbereich	M46.22	Wirbelosteomyelitis, Zervikalbereich
M43.16	Spondylolisthesis, Lumbalbereich	M46.23	Wirbelosteomyelitis, Zervikothorakalbereich
M43.17	Spondylolisthesis, Lumbosakralbereich	M46.24	Wirbelosteomyelitis, Thorakalbereich
M43.18	Spondylolisthesis, Sakral-/Sakrokokzygealbereich	M46.25	Wirbelosteomyelitis, Thorakolumbalbereich
M43.19	Spondylolisthesis, nnbez Lokalisation	M46.26	Wirbelosteomyelitis, Lumbalbereich
M43.20	Sonstige Wirbelfusion, mehrere Lok WS	M46.27	Wirbelosteomyelitis, Lumbosakralbereich
M43.21	Sonstige Wirbelfusion, Okzipito-Atlanto-Axialbereich	M46.28	Wirbelosteomyelitis, Sakral-/Sakrokokzygealbereich
M43.22	Sonstige Wirbelfusion, Zervikalbereich	M46.29	Wirbelosteomyelitis, nnbez Lokalisation
M43.23	Sonstige Wirbelfusion, Zervikothorakalbereich	M46.30	Bandscheibeninf (pyogen), mehrere Lok WS
M43.24	Sonstige Wirbelfusion, Thorakalbereich	M46.31	Bandscheibeninf (pyogen), Okzip-Atlant-Axialbereich
M43.25	Sonstige Wirbelfusion, Thorakolumbalbereich	M46.32	Bandscheibeninf (pyogen), Zervikalbereich
M43.26	Sonstige Wirbelfusion, Lumbalbereich	M46.33	Bandscheibeninf (pyogen), Zervikothorakalbereich
M43.27	Sonstige Wirbelfusion, Lumbosakralbereich	M46.34	Bandscheibeninf (pyogen), Thorakalbereich
M43.28	Sonstige Wirbelfusion, Sakral-/Sakrokokzygealbereich	M46.35	Bandscheibeninf (pyogen), Thorakolumbalbereich
M43.29	Sonstige Wirbelfusion, nnbez Lokalisation	M46.36	Bandscheibeninf (pyogen), Lumbalbereich
M43.3	Habituelle atlanto-axiale Subluxation m Myelopathie	M46.37	Bandscheibeninf (pyogen), Lumbosakralbereich
M43.4	Sonstige habituelle atlanto-axiale Subluxation	M46.38	Bandscheibeninf (pyogen), Sakral-/SakrokokzygBereich
M43.50	So habituelle Wirbelsubluxation, mehrere Lok WS	M46.39	Bandscheibeninfektion (pyogen), nnbez Lok
M43.52	So habituelle Wirbelsubluxation, Zervikalbereich	M46.40	Diszitis, nnbez, mehrere Lok WS
M43.53	So habituelle Wirbelsubluxation, Zervikothorakalbereich	M46.41	Diszitis, nnbez, Okzipito-Atlanto-Axialbereich
M43.54	So habituelle Wirbelsubluxation, Thorakalbereich	M46.42	Diszitis, nnbez, Zervikalbereich
M43.55	So habituelle Wirbelsubluxation, Thorakolumbalbereich	M46.43	Diszitis, nnbez, Zervikothorakalbereich
M43.56	So habituelle Wirbelsubluxation, Lumbalbereich	M46.44	Diszitis, nnbez, Thorakalbereich
M43.57	So habituelle Wirbelsubluxation, Lumbosakralbereich	M46.45	Diszitis, nnbez, Thorakolumbalbereich
M43.58	So habituelle Wirbelsubluxation, Sakral-/SakrokokzygBereich	M46.46	Diszitis, nnbez, Lumbalbereich
M43.59	So habituelle Wirbelsubluxation, nnbez Lok	M46.47	Diszitis, nnbez, Lumbosakralbereich
M43.6	Tortikollis	M46.48	Diszitis, nnbez, Sakral-/Sakrokokzygealbereich
M43.80	So nbez Deform WS/Rück, mehrere Lok WS	M46.49	Diszitis, nnbez, nnbez Lokalisation
M43.81	So nbez Deform WS/Rück, Okzipito-Atlanto-Axialbereich	M46.50	Sonst inf Spondylopathien, mehrere Lok WS
M43.82	So nbez Deform WS/Rück, Zervikalbereich	M46.51	Sonst inf Spondylopathien, Okzipito-Atlanto-Axialbereich
M43.83	So nbez Deform WS/Rück, Zervikothorakalbereich	M46.52	Sonst inf Spondylopathien, Zervikalbereich
M43.84	So nbez Deform WS/Rück, Thorakalbereich	M46.53	Sonst inf Spondylopathien, Zervikothorakalbereich
M43.85	So nbez Deform WS/Rück, Thorakolumbalbereich	M46.54	Sonst inf Spondylopathien, Thorakalbereich
M43.86	So nbez Deform WS/Rück, Lumbalbereich	M46.55	Sonst inf Spondylopathien, Thorakolumbalbereich
M43.87	So nbez Deform WS/Rück, Lumbosakralbereich	M46.56	Sonst inf Spondylopathien, Lumbalbereich
M43.88	So nbez Deform WS/Rück, Sakral-/Sakrokokzygealbereich	M46.57	Sonst inf Spondylopathien, Lumbosakralbereich
M43.89	So nbez Deform WS/Rück, nnbez Lok	M46.58	Sonst inf Spondylopathien, Sakral-/SakrokokzygBereich
M43.90	Deform WS/Rück, nnbez, mehrere Lok WS	M46.59	Sonst infektiöse Spondylopathien, nnbez Lok
M43.91	Deform WS/Rück, nnbez, Okzipito-Atlanto-Axialbereich	M46.80	So nbez entz Spondylopath, mehrere Lok WS
M43.92	Deform WS/Rück, nnbez, Zervikalbereich	M46.81	So nbez entz Spondylopath, Okzipito-Atlanto-Axialbereich
M43.93	Deform WS/Rück, nnbez, Zervikothorakalbereich	M46.82	So nbez entz Spondylopathien, Zervikalbereich
M43.94	Deform WS/Rück, nnbez, Thorakalbereich	M46.83	So nbez entz Spondylopath, Zervikothorakalbereich
M43.95	Deform WS/Rück, nnbez, Thorakolumbalbereich	M46.84	So nbez entz Spondylopathien, Thorakalbereich
M43.96	Deform WS/Rück, nnbez, Lumbalbereich	M46.85	So nbez entz Spondylopath, Thorakolumbalbereich
M43.97	Deform WS/Rück, nnbez, Lumbosakralbereich	M46.86	So nbez entz Spondylopathien, Lumbalbereich
M43.98	Deform WS/Rück, nnbez, Sakral-/Sakrokokzygealbereich	M46.87	So nbez entz Spondylopath, Lumbosakralbereich
M43.99	Deformität Wirbelsäule/Rücken, nnbez, nnbez Lok	M46.88	So nbez entz Spondylopath, Sakral-/Sakrokokzygealbereich
M45.00	Spondylitis ankylosans, mehrere Lok WS	M46.89	So nbez entz Spondylopathien, nnbez Lok
M45.01	Spondylitis ankylosans, Okzipito-Atlanto-Axialbereich	M46.90	Entz Spondylopathie, nnbez, mehrere Lok WS
M45.02	Spondylitis ankylosans, Zervikalbereich	M46.91	Entz Spondylopathie, nnbez, Okzipito-Atlanto-Axialbereich

M46.92	Entz Spondylopathie, nnbez, Zervikalbereich	M48.12	Spondyl hyperost [F-O], Zervikalbereich
M46.93	Entz Spondylopathie, nnbez, Zervikothorakalbereich	M48.13	Spondyl hyperost [F-O], Zervikothorakalbereich
M46.94	Entz Spondylopathie, nnbez, Thorakalbereich	M48.14	Spondyl hyperost [F-O], Thorakalbereich
M46.95	Entz Spondylopathie, nnbez, Thorakolumbalbereich	M48.15	Spondyl hyperost [F-O], Thorakolumbalbereich
M46.96	Entz Spondylopathie, nnbez, Lumbalbereich	M48.16	Spondyl hyperost [F-O], Lumbalbereich
M46.97	Entz Spondylopathie, nnbez, Lumbosakralbereich	M48.17	Spondyl hyperost [F-O], Lumbosakralbereich
M46.98	Entz Spondylopathie, nnbez, Sakral-/Sakrokokzygealbereich	M48.18	Spondyl hyperost [F-O], Sakral-/Sakrokokzygealbereich
M46.99	Entz Spondylopathie, nnbez, nnbez Lokalisation	M48.19	Spondylitis hyperostotica [F-O], nnbez Lok
M47.00	A spinAnt/A vert KomprSynd, mehr Lok WS	M48.20	Baastrup-Syndrom, mehrere Lok WS
M47.01	A spinAnt/A vert KomprSynd, Okz-Atlanto-Axialbereich	M48.21	Baastrup-Syndrom, Okzipito-Atlanto-Axialbereich
M47.02	A spinAnt/A vert KomprSynd, Zervikalbereich	M48.22	Baastrup-Syndrom, Zervikalbereich
M47.03	A spinAnt/A vert KomprSynd, Zervikothorbereich	M48.23	Baastrup-Syndrom, Zervikothorakalbereich
M47.04	A spinAnt/A vert KomprSynd, Thorakalbereich	M48.24	Baastrup-Syndrom, Thorakalbereich
M47.05	A spinAnt/A vert KomprSynd, Thorakolumbbereich	M48.25	Baastrup-Syndrom, Thorakolumbalbereich
M47.06	A spinAnt/A vert KomprSynd, Lumbalbereich	M48.26	Baastrup-Syndrom, Lumbalbereich
M47.07	A spinAnt/A vert KomprSynd, Lumbosakrbereich	M48.27	Baastrup-Syndrom, Lumbosakralbereich
M47.08	A spinAnt/A vert KomprSynd, Sakr/Sakrokokzygealbereich	M48.28	Baastrup-Syndrom, Sakral-/Sakrokokzygealbereich
M47.09	A spinAnt/A vert KomprSynd, nnbez Lok	M48.29	Baastrup-Syndrom, nnbez Lokalisation
M47.10	So Spond m Myelopathie, mehrere Lok WS	M48.30	Traumat Spondylopathie, mehrere Lok WS
M47.11	So Spondylose m Myelopathie, Okzipito-Atlanto-Axialber	M48.31	Traumat Spondylopathie, Okzipito-Atlanto-Axialbereich
M47.12	So Spondylose m Myelopathie, Zervikalbereich	M48.32	Traumat Spondylopathie, Zervikalbereich
M47.13	So Spondylose m Myelopathie, Zervikothorakalber	M48.33	Traumat Spondylopathie, Zervikothorakalbereich
M47.14	So Spondylose m Myelopathie, Thorakalbereich	M48.34	Traumat Spondylopathie, Thorakalbereich
M47.15	So Spondylose m Myelopathie, Thorakolumbalbereich	M48.35	Traumat Spondylopathie, Thorakolumbalbereich
M47.16	So Spondylose m Myelopathie, Lumbalbereich	M48.36	Traumat Spondylopathie, Lumbalbereich
M47.17	So Spondylose m Myelopathie, Lumbosakralbereich	M48.37	Traumat Spondylopathie, Lumbosakralbereich
M47.18	So Spondylose m Myelopathie, Sakral-/SakrokokzygeBer	M48.38	Traumat Spondylopathie, Sakral-/Sakrokokzygealbereich
M47.19	Sonstige Spondylose mit Myelopathie, nnbez Lok	M48.39	Traumat Spondylopathie, nnbez Lokalisation
M47.20	So Spondylose m RadikPath, mehrere Lok WS	M48.40	Ermüdungsbruch Wirbel, mehrere Lok WS
M47.21	So Spondylose m RadikPath, Okzipito-Atlanto-Axialber	M48.41	Ermüdungsbruch Wirbel, Okzipito-Atlanto-Axialbereich
M47.22	So Spondylose m RadikPath, Zervikalbereich	M48.42	Ermüdungsbruch Wirbels, Zervikalbereich
M47.23	So Spondylose m RadikPath, Zervikothorakalbereich	M48.43	Ermüdungsbruch Wirbel, Zervikothorakalbereich
M47.24	So Spondylose m RadikPath, Thorakalbereich	M48.44	Ermüdungsbruch Wirbel, Thorakalbereich
M47.25	So Spondylose m RadikPath, Thorakolumbalbereich	M48.45	Ermüdungsbruch Wirbel, Thorakolumbalbereich
M47.26	So Spondylose m RadikPath, Lumbalbereich	M48.46	Ermüdungsbruch Wirbel, Lumbalbereich
M47.27	So Spondylose m RadikPath, Lumbosakralbereich	M48.47	Ermüdungsbruch Wirbel, Lumbosakralbereich
M47.28	So Spondylose m RadikPath, Sakral-/SakrokokzygeBer	M48.48	Ermüdungsbruch Wirbel, Sakral-/Sakrokokzygealbereich
M47.29	Sonst Spondylose m Radikulopathie, nnbez Lok	M48.49	Ermüdungsbruch Wirbel, nnbez Lokalisation
M47.80	Sonst Spondylose, mehrere Lok WS	M48.50	WK-Kompr, aonkl, mehrere Lok WS
M47.81	Sonst Spondylose, Okzipito-Atlanto-Axialbereich	M48.51	WK-Kompr, aonkl, Okzipito-Atlanto-Axialbereich
M47.82	Sonst Spondylose, Zervikalbereich	M48.52	Wirbelkörperkompression, aonkl, Zervikalbereich
M47.83	Sonst Spondylose, Zervikothorakalbereich	M48.53	WK-Kompr, aonkl, Zervikothorakalbereich
M47.84	Sonst Spondylose, Thorakalbereich	M48.54	Wirbelkörperkompression, aonkl, Thorakalbereich
M47.85	Sonst Spondylose, Thorakolumbalbereich	M48.55	WK-Kompr, aonkl, Thorakolumbalbereich
M47.86	Sonst Spondylose, Lumbalbereich	M48.56	Wirbelkörperkompression, aonkl, Lumbalbereich
M47.87	Sonst Spondylose, Lumbosakralbereich	M48.57	Wirbelkörperkompression, aonkl, Lumbosakralbereich
M47.88	Sonst Spondylose, Sakral-/Sakrokokzygealbereich	M48.58	WK-Kompr, aonkl, Sakral-/Sakrokokzygealbereich
M47.89	Sonst Spondylose, nnbez Lokalisation	M48.59	Wirbelkörperkompression, aonkl, nnbez Lokalisation
M47.90	Spondylose, nnbez, mehrere Lok WS	M48.80	So nbez Spondylopathien, mehrere Lok WS
M47.91	Spondylose, nnbez, Okzipito-Atlanto-Axialbereich	M48.81	So nbez Spondylopathien, Okzipito-Atlanto-Axialbereich
M47.92	Spondylose, nnbez, Zervikalbereich	M48.82	So nbez Spondylopathien, Zervikalbereich
M47.93	Spondylose, nnbez, Zervikothorakalbereich	M48.83	So nbez Spondylopathien, Zervikothorakalbereich
M47.94	Spondylose, nnbez, Thorakalbereich	M48.84	So nbez Spondylopathien, Thorakalbereich
M47.95	Spondylose, nnbez, Thorakolumbalbereich	M48.85	So nbez Spondylopathien, Thorakolumbalbereich
M47.96	Spondylose, nnbez, Lumbalbereich	M48.86	So nbez Spondylopathien, Lumbalbereich
M47.97	Spondylose, nnbez, Lumbosakralbereich	M48.87	So nbez Spondylopathien, Lumbosakralbereich
M47.98	Spondylose, nnbez, Sakral-/Sakrokokzygealbereich	M48.88	So nbez Spondylopathien, Sakral-/Sakrokokzygealbereich
M47.99	Spondylose, nnbez, nnbez Lokalisation	M48.89	So nbez Spondylopathien, nnbez Lokalisation
M48.00	Spinal(kanal)stenose, mehrere Lok WS	M48.90	Spondylopathie, nnbez, mehrere Lok WS
M48.01	Spinal(kanal)stenose: Okzipito-Atlanto-Axialbereich	M48.91	Spondylopathie, nnbez, Okzipito-Atlanto-Axialbereich
M48.02	Spinal(kanal)stenose: Zervikalbereich	M48.92	Spondylopathie, nnbez, Zervikalbereich
M48.03	Spinal(kanal)stenose: Zervikothorakalbereich	M48.93	Spondylopathie, nnbez, Zervikothorakalbereich
M48.04	Spinal(kanal)stenose: Thorakalbereich	M48.94	Spondylopathie, nnbez, Thorakalbereich
M48.05	Spinal(kanal)stenose: Thorakolumbalbereich	M48.95	Spondylopathie, nnbez, Thorakolumbalbereich
M48.06	Spinal(kanal)stenose: Lumbalbereich	M48.96	Spondylopathie, nnbez, Lumbalbereich
M48.07	Spinal(kanal)stenose: Lumbosakralbereich	M48.97	Spondylopathie, nnbez, Lumbosakralbereich
M48.08	Spinal(kanal)stenose: Sakral- und Sakrokokzygealbereich	M48.98	Spondylopathie, nnbez, Sakral-/Sakrokokzygealbereich
M48.09	Spinal(kanal)stenose: Nicht näher bezeichnete Lokalisation	M48.99	Spondylopathie, nnbez, nnbez Lokalisation
M48.10	Spondyl hyperost [F-O], mehrere Lok WS	M49.00	Tuberkulose WS, mehrere Lok WS
M48.11	Spondyl hyperost [F-O], Okzipito-Atlanto-Axialbereich	M49.01	Tuberkulose WS, Okzipito-Atlanto-Axialbereich

M49.02	Tuberkulose WS, Zervikalbereich	M50.2	Sonstige zervikale Bandscheibenverlagerung
M49.03	Tuberkulose WS, Zervikothorakalbereich	M50.3	Sonstige zervikale Bandscheibendegeneration
M49.04	Tuberkulose WS, Thorakalbereich	M50.8	Sonstige zervikale Bandscheibenschäden
M49.05	Tuberkulose WS, Thorakolumbalbereich	M50.9	Zervikaler Bandscheibenschaden, nnbez
M49.06	Tuberkulose WS, Lumbalbereich	M51.0	Lumbale u so Bandscheibenschäden m Myelopathie
M49.07	Tuberkulose WS, Lumbosakralbereich	M51.1	Lumbale u so Bandscheibenschäden m Radikulopathie
M49.08	Tuberkulose WS, Sakral-/Sakrokokzygealbereich	M51.2	Sonstige nbez Bandscheibenverlagerung
M49.09	Tuberkulose WS, nnbez Lokalisation	M51.3	Sonstige nbez Bandscheibendegeneration
M49.10	Spondylitis brucellosa, mehrere Lok WS	M51.4	Schmorl-Knötchen
M49.11	Spondylitis brucellosa, Okzipito-Atlanto-Axialbereich	M51.8	Sonstige nbez Bandscheibenschäden
M49.12	Spondylitis brucellosa, Zervikalbereich	M51.9	Bandscheibenschaden, nnbez
M49.13	Spondylitis brucellosa, Zervikothorakalbereich	M53.20	Instabilität WS, mehrere Lok WS
M49.14	Spondylitis brucellosa, Thorakalbereich	M53.21	Instabilität WS, Okzipito-Atlanto-Axialbereich
M49.15	Spondylitis brucellosa, Thorakolumbalbereich	M53.22	Instabilität WS, Zervikalbereich
M49.16	Spondylitis brucellosa, Lumbalbereich	M53.23	Instabilität WS, Zervikothorakalbereich
M49.17	Spondylitis brucellosa, Lumbosakralbereich	M53.24	Instabilität WS, Thorakalbereich
M49.18	Spondylitis brucellosa, Sakral-/Sakrokokzygealbereich	M53.25	Instabilität WS, Thorakolumbalbereich
M49.19	Spondylitis brucellosa, nnbez Lokalisation	M53.26	Instabilität WS, Lumbalbereich
M49.20	Spondylitis d Enterobakt, mehrere Lok WS	M53.27	Instabilität WS, Lumbosakralbereich
M49.21	Spondylitis d Enterobakt, Okzipito-Atlanto-Axialbereich	M53.28	Instabilität WS, Sakral-/Sakrokokzygealbereich
M49.22	Spondylitis d Enterobakt, Zervikalbereich	M53.29	Instabilität WS, nnbez Lokalisation
M49.23	Spondylitis d Enterobakt, Zervikothorakalbereich	M53.3	KH Sakrokokzygealregion, aonkl
M49.24	Spondylitis d Enterobakt, Thorakalbereich	M53.80	So nbez KH WS u Rücken, mehrere Lok WS
M49.25	Spondylitis d Enterobakt, Thorakolumbalbereich	M53.81	So nbez KH WS u Rücken, Okzipito-Atlanto-Axialbereich
M49.26	Spondylitis d Enterobakt, Lumbalbereich	M53.82	So nbez KH WS u Rücken, Zervikalbereich
M49.27	Spondylitis d Enterobakt, Lumbosakralbereich	M53.83	So nbez KH WS u Rücken, Zervikothorakalbereich
M49.28	Spondylitis d Enterobakt, Sakral-/Sakrokokzygealbereich	M53.84	So nbez KH WS u Rücken, Thorakalbereich
M49.29	Spondylitis d Enterobakterien, nnbez Lok	M53.85	So nbez KH WS u Rücken, Thorakolumbalbereich
M49.30	SpondPath b so aokl inf/par KH, mehr Lok WS	M53.86	So nbez KH WS u Rücken, Lumbalbereich
M49.31	SpondPath b so aokl inf/par KH, Okzip-Atlant-AxBereich	M53.87	So nbez KH WS u Rücken, Lumbosakralbereich
M49.32	SpondPath b so aokl inf/par KH, Zervikalbereich	M53.88	So nbez KH WS u Rücken, Sakral-/Sakrokokzygealbereich
M49.33	SpondPath b so aokl inf/par KH, Zervikothorakalbereich	M53.89	So nbez KH WS u Rücken, nnbez Lok
M49.34	SpondPath b so aokl inf/par KH, Thorakalbereich	M53.90	KH WS u Rücken, nnbez, mehrere Lok WS
M49.35	SpondPath b so aokl inf/par KH, Thorakolumbalbereich	M53.91	KH WS u Rücken, nnbez, Okzipito-Atlanto-Axialbereich
M49.36	SpondPath b so aokl inf/par KH, Lumbalbereich	M53.92	KH WS u Rücken, nnbez, Zervikalbereich
M49.37	SpondPath b so aokl inf/par KH, Lumbosakralbereich	M53.93	KH WS u Rücken, nnbez, Zervikothorakalbereich
M49.38	SpondPath b so aokl inf/par KH, Sak-/SakrokokzygealBer	M53.94	KH WS u Rücken, nnbez, Thorakalbereich
M49.39	SpondPath b so aokl inf/par KH, nnbez Lok	M53.95	KH WS u Rücken, nnbez, Thorakolumbalbereich
M49.40	Neuropath SpondPath, mehrere Lok WS	M53.96	KH WS u Rücken, nnbez, Lumbalbereich
M49.41	Neuropath SpondPath, Okzipito-Atlanto-Axialbereich	M53.97	KH WS u Rücken, nnbez, Lumbosakralbereich
M49.42	Neuropath SpondPath, Zervikalbereich	M53.98	KH WS u Rücken, nnbez, Sakral-/Sakrokokzygealbereich
M49.43	Neuropath SpondPath, Zervikothorakalbereich	M53.99	KH WS u Rücken, nnbez, nnbez Lokalisation
M49.44	Neuropath SpondPath, Thorakalbereich	M54.03	Pannikulitis Nacken-/Rückenregion, Zervikothorakalbereich
M49.45	Neuropath SpondPath, Thorakolumbalbereich	M54.04	Pannikulitis Nacken-/Rückenregion, Thorakalbereich
M49.46	Neuropath SpondPath, Lumbalbereich	M54.05	Pannikulitis Nacken-/Rückenregion, Thorakolumbalbereich
M49.47	Neuropath SpondPath, Lumbosakralbereich	M54.06	Pannikulitis Nacken-/Rückenregion, Lumbalbereich
M49.48	Neuropath SpondPath, Sakral-/Sakrokokzygealbereich	M54.07	Pannikulitis Nacken-/Rückenregion, Lumbosakralbereich
M49.49	Neuropath SpondPath, nnbez Lok	M54.08	Pannikulitis Nacken-/Rückenregion, Sakr-/SakrokokzygBer
M49.50	WK-Kompr b aokl KH, mehrere Lok WS	M54.09	Pannikulitis Nacken-/Rückenregion, nnbez Lok
M49.51	WK-Kompr b aokl KH, Okzipito-Atlanto-Axialbereich	M54.14	Radikulopathie, Thorakalbereich
M49.52	WK-Kompr b aokl KH, Zervikalbereich	M54.15	Radikulopathie, Thorakolumbalbereich
M49.53	WK-Kompr b aokl KH, Zervikothorakalbereich	M54.16	Radikulopathie, Lumbalbereich
M49.54	WK-Kompr b aokl KH, Thorakalbereich	M54.17	Radikulopathie, Lumbosakralbereich
M49.55	WK-Kompr b aokl KH, Thorakolumbalbereich	M54.18	Radikulopathie, Sakral-/Sakrokokzygealbereich
M49.56	WK-Kompr b aokl KH, Lumbalbereich	M54.2	Zervikalneuralgie
M49.57	WK-Kompr b aokl KH, Lumbosakralbereich	M54.3	Ischialgie
M49.58	WK-Kompr b aokl KH, Sakr-/Sakrokokzygealbereich	M54.4	Lumboischialgie
M49.59	WK-Kompr b aokl KH, nnbez Lok	M54.5	Kreuzschmerz
M49.80	Spondylopathie b so aokl KH, mehrere Lok WS	M54.6	Schmerzen im Bereich BWS
M49.81	Spondylopathie b so aokl KH, Okzipito-Atlanto-Axialber	M54.80	Sonst Rückenschmerzen, mehrere Lok WS
M49.82	Spondylopathie b so aokl KH, Zervikalber	M54.81	Sonst Rückenschmerzen, Okzipito-Atlanto-Axialbereich
M49.83	Spondylopathie b so aokl KH, Zervikothorakalbereich	M54.82	Sonst Rückenschmerzen, Zervikalbereich
M49.84	Spondylopathie b so aokl KH, Thorakalber	M54.83	Sonst Rückenschmerzen, Zervikothorakalbereich
M49.85	Spondylopathie b so aokl KH, Thorakolumbalber	M54.84	Sonst Rückenschmerzen, Thorakalbereich
M49.86	Spondylopathie b so aokl KH, Lumbalber	M54.85	Sonst Rückenschmerzen, Thorakolumbalbereich
M49.87	Spondylopathie b so aokl KH, Lumbosakralbereich	M54.86	Sonst Rückenschmerzen, Lumbalbereich
M49.88	Spondylopathie b so aokl KH, Sakral-/Sakrokokzygealber	M54.87	Sonst Rückenschmerzen, Lumbosakralbereich
M49.89	Spondylopathie b so aokl KH, nnbez Lok	M54.88	Sonst Rückenschmerzen, Sakral-/SakrokokzygBereich
M50.0	Zervikaler Bandscheibenschaden m Myelopathie	M54.89	Sonst Rückenschmerzen, nnbez Lokalisation
M50.1	Zervikaler Bandscheibenschaden m Radikulopathie	M54.90	Rückenschmerzen, nnbez, mehrere Lok WS

M54.91	Rückenschmerzen, nnbez, Okzipito-Atlanto-Axialbereich	M61.11	Myositis ossificans progressiva Schulterregion
M54.92	Rückenschmerzen, nnbez, Zervikalbereich	M61.12	Myositis ossificans progressiva Oberarm
M54.93	Rückenschmerzen, nnbez, Zervikothorakalbereich	M61.13	Myositis ossificans progressiva Unterarm
M54.94	Rückenschmerzen, nnbez, Thorakalbereich	M61.14	Myositis ossificans progressiva Hand
M54.95	Rückenschmerzen, nnbez, Thorakolumbalbereich	M61.15	Myositis ossificans progressiva Becken/OS
M54.96	Rückenschmerzen, nnbez, Lumbalbereich	M61.16	Myositis ossificans progressiva Unterschenkel
M54.97	Rückenschmerzen, nnbez, Lumbosakralbereich	M61.17	Myositis ossificans progressiva Knöchel/Fuß
M54.98	Rückenschmerzen, nnbez, Sakral-/Sakrokokzygealbereich	M61.18	Myositis ossificans progressiva, sonst Lok
M54.99	Rückenschmerzen, nnbez, nnbez Lokalisation	M61.19	Myositis ossificans progressiva, nnbez Lok
M60.00	Infektiöse Myositis, mehrere Lokalisationen	M61.20	Kalz-/Ossifikation Muskel b Lähmung, mehrere Lok
M60.01	Infektiöse Myositis Schulterregion	M61.21	Kalz-/Ossifikation Muskel b Lähmung, Schulterregion
M60.02	Infektiöse Myositis Oberarm	M61.22	Kalz-/Ossifikation Muskel b Lähmung, Oberarm
M60.03	Infektiöse Myositis Unterarm	M61.23	Kalz-/Ossifikation Muskel b Lähmung, Unterarm
M60.04	Infektiöse Myositis Hand	M61.24	Kalz-/Ossifikation Muskel b Lähmung, Hand
M60.05	Infektiöse Myositis Beckenregion/Oberschenkel	M61.25	Kalz-/Ossifikation Muskel b Lähmung, Becken/OS
M60.06	Infektiöse Myositis Unterschenkel	M61.26	Kalz-/Ossifikation Muskel b Lähmung, Unterschenkel
M60.07	Infektiöse Myositis Knöchel/Fuß	M61.27	Kalz-/Ossifikation Muskel b Lähmung, Knöchel/Fuß
M60.08	Infektiöse Myositis, sonstige Lokalisation	M61.28	Kalz-/Ossifikation Muskel b Lähmung, sonst Lok
M60.09	Infektiöse Myositis, nnbez Lokalisationen	M61.29	Kalz-/Ossifikation Muskel b Lähmung, nnbez Lok
M60.10	Interstitielle Myositis, mehrere Lok	M61.30	Kalz-/Ossifikation Muskel b Verbrennung, mehrere Lok
M60.11	Interstitielle Myositis Schulterregion	M61.31	Kalz-/Ossifikation Muskel b Verbrennung, Schulterregion
M60.12	Interstitielle Myositis Oberarm	M61.32	Kalz-/Ossifikation Muskel b Verbrennung, Oberarm
M60.13	Interstitielle Myositis Unterarm	M61.33	Kalz-/Ossifikation Muskel b Verbrennung, Unterarm
M60.14	Interstitielle Myositis Hand	M61.34	Kalz-/Ossifikation Muskel b Verbrennung, Hand
M60.15	Interstitielle Myositis Beckenregion/Oberschenkel	M61.35	Kalz-/Ossifikation Muskel b Verbrennung, Beckenreg/OS
M60.16	Interstitielle Myositis Unterschenkel	M61.36	Kalz-/Ossifikation Muskel b Verbrennung, Unterschenkel
M60.17	Interstitielle Myositis Knöchel/Fuß	M61.37	Kalz-/Ossifikation Muskel b Verbrennung, Knöchel/Fuß
M60.18	Interstitielle Myositis, sonstige Lokalisation	M61.38	Kalz-/Ossifikation Muskel b Verbrennung, sonst Lok
M60.19	Interstitielle Myositis, nnbez Lokalisationen	M61.39	Kalz-/Ossifikation Muskel b Verbrennung, nnbez Lok
M60.20	FK-Granulom im Weichteilgewebe, aonkl, mehrere Lok	M61.40	Sonstige Kalzifikation von Muskeln, mehrere Lok
M60.21	FK-Granulom im Weichteilgewebe, aonkl, Schulterregion	M61.41	Sonstige Kalzifikation von Muskeln Schulterregion
M60.22	FK-Granulom im Weichteilgewebe, aonkl, Oberarm	M61.42	Sonstige Kalzifikation von Muskeln Oberarm
M60.23	FK-Granulom im Weichteilgewebe, aonkl, Unterarm	M61.43	Sonstige Kalzifikation von Muskeln Unterarm
M60.24	FK-Granulom im Weichteilgewebe, aonkl, Hand	M61.44	Sonstige Kalzifikation von Muskeln Hand
M60.25	FK-Granulom im Weichteilgewebe, aonkl, Becken/OS	M61.45	Sonstige Kalzifikation von Muskeln Becken/OS
M60.26	FK-Granulom im Weichteilgewebe, aonkl, Unterschenkel	M61.46	Sonstige Kalzifikation von Muskeln Unterschenkel
M60.27	FK-Granulom im Weichteilgewebe, aonkl, Knöchel/Fuß	M61.47	Sonstige Kalzifikation von Muskeln Knöchel/Fuß
M60.28	FK-Granulom im Weichteilgewebe, aonkl, sonst Lok	M61.48	Sonstige Kalzifikation von Muskeln, sonst Lok
M60.29	FK-Granulom im Weichteilgewebe, aonkl, nnbez Lok	M61.49	Sonstige Kalzifikation von Muskeln, nnbez Lok
M60.80	Sonstige Myositis, mehrere Lokalisationen	M61.50	Sonstige Ossifikation von Muskeln, mehrere Lok
M60.81	Sonstige Myositis Schulterregion	M61.51	Sonstige Ossifikation von Muskeln Schulterregion
M60.82	Sonstige Myositis Oberarm	M61.52	Sonstige Ossifikation von Muskeln Oberarm
M60.83	Sonstige Myositis Unterarm	M61.53	Sonstige Ossifikation von Muskeln Unterarm
M60.84	Sonstige Myositis Hand	M61.54	Sonstige Ossifikation von Muskeln Hand
M60.85	Sonstige Myositis Beckenregion/Oberschenkel	M61.55	Sonstige Ossifikation von Muskeln Becken/OS
M60.86	Sonstige Myositis Unterschenkel	M61.56	Sonstige Ossifikation von Muskeln Unterschenkel
M60.87	Sonstige Myositis Knöchel/Fuß	M61.57	Sonstige Ossifikation von Muskeln Knöchel/Fuß
M60.88	Sonstige Myositis, sonstige Lokalisation	M61.58	Sonstige Ossifikation von Muskeln, sonst Lok
M60.89	Sonstige Myositis, nnbez Lokalisationen	M61.59	Sonstige Ossifikation von Muskeln, nnbez Lok
M60.90	Myositis, nnbez, mehrere Lokalisationen	M61.90	Kalz-/Ossifikation Muskeln, nnbez, mehrere Lok
M60.91	Myositis, nnbez, Schulterregion	M61.91	Kalz-/Ossifikation Muskeln, nnbez, Schulterregion
M60.92	Myositis, nnbez, Oberarm	M61.92	Kalz-/Ossifikation Muskeln, nnbez, Oberarm
M60.93	Myositis, nnbez, Unterarm	M61.93	Kalz-/Ossifikation Muskeln, nnbez, Unterarm
M60.94	Myositis, nnbez, Hand	M61.94	Kalz-/Ossifikation Muskeln, nnbez, Hand
M60.95	Myositis, nnbez, Beckenregion/Oberschenkel	M61.95	Kalz-/Ossifikation Muskeln, nnbez, Becken/OS
M60.96	Myositis, nnbez, Unterschenkel	M61.96	Kalz-/Ossifikation Muskeln, nnbez, Unterschenkel
M60.97	Myositis, nnbez, Knöchel/Fuß	M61.97	Kalz-/Ossifikation Muskeln, nnbez, Knöchel/Fuß
M60.98	Myositis, nnbez, sonstige Lokalisation	M61.98	Kalz-/Ossifikation Muskeln, nnbez, sonst Lok
M60.99	Myositis, nnbez, nnbez Lokalisationen	M61.99	Kalz-/Ossifikation Muskeln, nnbez, nnbez Lok
M61.00	Traumatische Myositis ossificans, mehrere Lok	M62.00	Muskeldiastase, mehrere Lokalisationen
M61.01	Traumatische Myositis ossificans Schulterregion	M62.01	Muskeldiastase Schulterregion
M61.02	Traumatische Myositis ossificans Oberarm	M62.02	Muskeldiastase Oberarm
M61.03	Traumatische Myositis ossificans Unterarm	M62.03	Muskeldiastase Unterarm
M61.04	Traumatische Myositis ossificans Hand	M62.04	Muskeldiastase Hand
M61.05	Traumatische Myositis ossificans Becken/OS	M62.05	Muskeldiastase Beckenregion/Oberschenkel
M61.06	Traumatische Myositis ossificans Unterschenkel	M62.06	Muskeldiastase Unterschenkel
M61.07	Traumatische Myositis ossificans Knöchel/Fuß	M62.07	Muskeldiastase Knöchel/Fuß
M61.08	Traumatische Myositis ossificans, sonst Lok	M62.08	Muskeldiastase, sonstige Lokalisation
M61.09	Traumatische Myositis ossificans, nnbez Lok	M62.09	Muskeldiastase, nnbez Lokalisationen
M61.10	Myositis ossificans progressiva, mehrere Lok	M62.10	Sonst Muskelriß (nichttraumatisch), mehrere Lok

M62.11	Sonst Muskelriß (nichttraumatisch) Schulterregion	M62.91	Muskel-KH, nnbez, Schulterregion
M62.12	Sonst Muskelriß (nichttraumatisch) Oberarm	M62.92	Muskel-KH, nnbez, Oberarm
M62.13	So Muskelriß (nichttraumat), Unterarm [Rad Ulna Handgjl]	M62.93	Muskel-KH, nnbez, Unterarm
M62.14	Sonst Muskelriß (nichttraumatisch) Hand	M62.94	Muskel-KH, nnbez, Hand
M62.15	Sonst Muskelriß (nichttraumatisch) Becken/OS	M62.95	Muskel-KH, nnbez, Beckenregion/Oberschenkel
M62.16	Sonst Muskelriß (nichttraumatisch) Unterschenkel	M62.96	Muskel-KH, nnbez, Unterschenkel
M62.17	Sonst Muskelriß (nichttraumatisch) Knöchel/Fuß	M62.97	Muskel-KH, nnbez, Knöchel/Fuß
M62.18	Sonst Muskelriß (nichttraumatisch), sonst Lok	M62.98	Muskel-KH, nnbez, sonstige Lokalisation
M62.19	Sonst Muskelriß (nichttraumatisch), nnbez Lok	M62.99	Muskel-KH, nnbez, nnbez Lokalisationen
M62.20	Ischäm Muskelinf (nichttraumat), mehr Lok	M63.00	Myositis b aokl bakteriellen KH, mehrere Lok
M62.21	Ischäm Muskelinf (nichttraumat), Schulterreg	M63.01	Myositis b aokl bakteriellen KH, Schulterregion
M62.22	Ischäm Muskelinf (nichttraumat), Oberarm	M63.02	Myositis b aokl bakteriellen KH, Oberarm
M62.23	Ischäm Muskelinf (nichttraumat), Unterarm	M63.03	Myositis b aokl bakteriellen KH, Unterarm
M62.24	Ischäm Muskelinf (nichttraumat), Hand	M63.04	Myositis b aokl bakteriellen KH, Hand
M62.25	Ischäm Muskelinf (nichttraumat), Becken/OS	M63.05	Myositis b aokl bakteriellen KH, Becken/Oberschenkel
M62.26	Ischäm Muskelinf (nichttraumat), Unterschenkel	M63.06	Myositis b aokl bakteriellen KH, Unterschenkel
M62.27	Ischäm Muskelinf (nichttraumat), Knöchel/Fuß	M63.07	Myositis b aokl bakteriellen KH, Knöchel/Fuß
M62.28	Ischäm Muskelinf (nichttraumat), sonst Lok	M63.08	Myositis b aokl bakteriellen KH, sonst Lok
M62.29	Ischäm Muskelinf (nichttraumat), nnbez Lok	M63.09	Myositis b aokl bakteriellen KH, nnbez Lok
M62.30	Immobilitätssyndrom (paraplegisch), mehrere Lok	M63.10	Myositis b aokl Protozoen-/Parasiteninf, mehrere Lok
M62.31	Immobilitätssyndrom (paraplegisch) Schulterregion	M63.11	Myositis b aokl Protozoen-/Parasiteninf, Schulterregion
M62.32	Immobilitätssyndrom (paraplegisch) Oberarm	M63.12	Myositis b aokl Protozoen-/Parasiteninf, Oberarm
M62.33	Immobilitätssyndrom (paraplegisch) Unterarm	M63.13	Myositis b aokl Protozoen-/Parasiteninf, Unterarm
M62.34	Immobilitätssyndrom (paraplegisch) Hand	M63.14	Myositis b aokl Protozoen-/Parasiteninf, Hand
M62.35	Immobilitätssyndrom (paraplegisch) Becken/OS	M63.15	Myositis b aokl Protozoen-/Parasiteninf, Becken/OS
M62.36	Immobilitätssyndrom (paraplegisch) Unterschenkel	M63.16	Myositis b aokl Protozoen-/Parasiteninf, Unterschenkel
M62.37	Immobilitätssyndrom (paraplegisch) Knöchel/Fuß	M63.17	Myositis b aokl Protozoen-/Parasiteninf, Knöchel/Fuß
M62.38	Immobilitätssyndrom (paraplegisch), sonst Lok	M63.18	Myositis b aokl Protozoen-/Parasiteninf, sonst Lok
M62.39	Immobilitätssyndrom (paraplegisch), nnbez Lok	M63.19	Myositis b aokl Protozoen-/Parasiteninf, nnbez Lok
M62.40	Muskelkontraktur, mehrere Lokalisationen	M63.20	Myositis b sonst aokl Inf-KH, mehrere Lok
M62.41	Muskelkontraktur Schulterregion	M63.21	Myositis b sonst aokl Inf-KH, Schulterregion
M62.42	Muskelkontraktur Oberarm	M63.22	Myositis b sonst aokl Inf-KH, Oberarm
M62.43	Muskelkontraktur Unterarm	M63.23	Myositis b sonst aokl Inf-KH, Unterarm
M62.44	Muskelkontraktur Hand	M63.24	Myositis b sonst aokl Inf-KH, Hand
M62.45	Muskelkontraktur Beckenregion/Oberschenkel	M63.25	Myositis b sonst aokl Inf-KH, Becken/Oberschenkel
M62.46	Muskelkontraktur Unterschenkel	M63.26	Myositis b sonst aokl Inf-KH, Unterschenkel
M62.47	Muskelkontraktur Knöchel/Fuß	M63.27	Myositis b sonst aokl Inf-KH, Knöchel/Fuß
M62.48	Muskelkontraktur, sonstige Lokalisation	M63.28	Myositis b sonst aokl Inf-KH, sonst Lok
M62.49	Muskelkontraktur, nnbez Lokalisationen	M63.29	Myositis b sonst aokl Inf-KH, nnbez Lok
M62.50	Muskelschwund u -atrophie, aonkl, mehrere Lok	M63.30	Myositis b Sarkoidose, mehrere Lokalisationen
M62.51	Muskelschwund u -atrophie, aonkl, Schulterregion	M63.31	Myositis b Sarkoidose, Schulterregion
M62.52	Muskelschwund u -atrophie, aonkl, Oberarm	M63.32	Myositis b Sarkoidose, Oberarm
M62.53	Muskelschwund u -atrophie, aonkl, Unterarm	M63.33	Myositis b Sarkoidose, Unterarm
M62.54	Muskelschwund u -atrophie, aonkl, Hand	M63.34	Myositis b Sarkoidose, Hand
M62.55	Muskelschwund u -atrophie, aonkl, Becken/OS	M63.35	Myositis b Sarkoidose, Beckenregion/Oberschenkel
M62.56	Muskelschwund u -atrophie, aonkl, Unterschenkel	M63.36	Myositis b Sarkoidose, Unterschenkel
M62.57	Muskelschwund u -atrophie, aonkl, Knöchel/Fuß	M63.37	Myositis b Sarkoidose, Knöchel/Fuß
M62.58	Muskelschwund u -atrophie, aonkl, sonst Lok	M63.38	Myositis b Sarkoidose, sonstige Lokalisation
M62.59	Muskelschwund u -atrophie, aonkl, nnbez Lok	M63.39	Myositis b Sarkoidose, nnbez Lokalisationen
M62.60	Muskelzerrung, mehrere Lokalisationen	M63.80	Sonstige Muskel-KH b aokl KH, mehrere Lok
M62.61	Muskelzerrung Schulterregion	M63.81	Sonstige Muskel-KH b aokl KH, Schulterregion
M62.62	Muskelzerrung Oberarm	M63.82	Sonstige Muskel-KH b aokl KH, Oberarm
M62.63	Muskelzerrung Unterarm	M63.83	Sonstige Muskel-KH b aokl KH, Unterarm
M62.64	Muskelzerrung Hand	M63.84	Sonstige Muskel-KH b aokl KH, Hand
M62.65	Muskelzerrung Beckenregion/Oberschenkel	M63.85	Sonstige Muskel-KH b aokl KH, Becken/Oberschenkel
M62.66	Muskelzerrung Unterschenkel	M63.86	Sonstige Muskel-KH b aokl KH, Unterschenkel
M62.67	Muskelzerrung Knöchel/Fuß	M63.87	Sonstige Muskel-KH b aokl KH, Knöchel/Fuß
M62.68	Muskelzerrung, sonstige Lokalisation	M63.88	Sonstige Muskel-KH b aokl KH, sonst Lokalisation
M62.69	Muskelzerrung, nnbez Lokalisationen	M63.89	Sonstige Muskel-KH b aokl KH, nnbez Lok
M62.80	Sonst nbez Muskel-KH, mehrere Lokalisationen	M65.00	Sehnenscheidenabszeß, mehrere Lokalisationen
M62.81	Sonst nbez Muskel-KH Schulterregion	M65.01	Sehnenscheidenabszeß Schulterregion
M62.82	Sonst nbez Muskel-KH Oberarm	M65.02	Sehnenscheidenabszeß Oberarm
M62.83	Sonst nbez Muskel-KH Unterarm	M65.03	Sehnenscheidenabszeß Unterarm
M62.84	Sonst nbez Muskel-KH Hand	M65.04	Sehnenscheidenabszeß Hand
M62.85	Sonst nbez Muskel-KH Beckenregion/Oberschenkel	M65.05	Sehnenscheidenabszeß Beckenregion/Oberschenkel
M62.86	Sonst nbez Muskel-KH Unterschenkel	M65.06	Sehnenscheidenabszeß Unterschenkel
M62.87	Sonst nbez Muskel-KH Knöchel/Fuß	M65.07	Sehnenscheidenabszeß Knöchel/Fuß
M62.88	Sonst nbez Muskel-KH, sonstige Lokalisation	M65.08	Sehnenscheidenabszeß, sonstige Lokalisation
M62.89	Sonst nbez Muskel-KH, nnbez Lokalisationen	M65.09	Sehnenscheidenabszeß, nnbez Lokalisationen
M62.90	Muskel-KH, nnbez, mehrere Lokalisationen	M65.10	Sonst infektiöse (Teno-) Synovitis, mehrere Lok

M65.11	Sonst infektiöse (Teno-) Synovitis Schulterregion	M66.39	Spontanruptur von Beugesehnen, nnbez Lok
M65.12	Sonst infektiöse (Teno-) Synovitis Oberarm	M66.40	Spontanruptur sonstiger Sehnen, mehrere Lok
M65.13	Sonst infektiöse (Teno-) Synovitis Unterarm	M66.41	Spontanruptur sonstiger Sehnen Schulterregion
M65.14	Sonst infektiöse (Teno-) Synovitis Hand	M66.42	Spontanruptur sonstiger Sehnen Oberarm
M65.15	Sonst infektiöse (Teno-) Synovitis Becken/OS	M66.43	Spontanruptur sonstiger Sehnen Unterarm
M65.16	Sonst infektiöse (Teno-) Synovitis Unterschenkel	M66.44	Spontanruptur sonstiger Sehnen Hand
M65.17	Sonst infektiöse (Teno-) Synovitis Knöchel/Fuß	M66.45	Spontanruptur sonstiger Sehnen Becken/Oberschenkel
M65.18	Sonst infektiöse (Teno-) Synovitis, sonst Lok	M66.46	Spontanruptur sonstiger Sehnen Unterschenkel
M65.19	Sonst infektiöse (Teno-) Synovitis, nnbez Lok	M66.47	Spontanruptur sonstiger Sehnen Knöchel/Fuß
M65.20	Tendinitis calcarea, mehrere Lokalisationen	M66.48	Spontanruptur sonstiger Sehnen, sonstige Lok
M65.22	Tendinitis calcarea Oberarm	M66.49	Spontanruptur sonstiger Sehnen, nnbez Lok
M65.23	Tendinitis calcarea Unterarm	M66.50	Spontanruptur von nnbez Sehnen, mehrere Lok
M65.24	Tendinitis calcarea Hand	M66.51	Spontanruptur von nnbez Sehnen Schulterregion
M65.25	Tendinitis calcarea Beckenregion/Oberschenkel	M66.52	Spontanruptur von nnbez Sehnen Oberarm
M65.26	Tendinitis calcarea Unterschenkel	M66.53	Spontanruptur von nnbez Sehnen Unterarm
M65.27	Tendinitis calcarea Knöchel/Fuß	M66.54	Spontanruptur von nnbez Sehnen Hand
M65.28	Tendinitis calcarea, sonstige Lokalisation	M66.55	Spontanruptur von nnbez Sehnen Becken/Oberschenkel
M65.29	Tendinitis calcarea, nnbez Lokalisationen	M66.56	Spontanruptur von nnbez Sehnen Unterschenkel
M65.3	Schnellender Finger	M66.57	Spontanruptur von nnbez Sehnen Knöchel/Fuß
M65.4	Tendovaginitis stenosans [de Quervain]	M66.58	Spontanruptur von nnbez Sehnen, sonst Lok
M65.80	Sonst Synovitis u Tenosynovitis, mehr Lokalisat	M66.59	Spontanruptur von nnbez Sehnen, nnbez Lok
M65.81	Sonst Synovitis u Tenosynovitis Schulterregion	M67.0	Achillessehnenverkürzung (erworben)
M65.82	Sonst Synovitis u Tenosynovitis Oberarm	M67.10	Sonst Sehnen- (Scheiden-) Kontraktur, mehrere Lok
M65.83	Sonst Synovitis u Tenosynovitis Unterarm	M67.11	Sonst Sehnen- (Scheiden-) Kontraktur Schulterregion
M65.84	Sonst Synovitis u Tenosynovitis Hand	M67.12	Sonst Sehnen- (Scheiden-) Kontraktur Oberarm
M65.85	Sonst Synovitis u Tenosynovitis Becken/OS	M67.13	Sonst Sehnen- (Scheiden-) Kontraktur Unterarm
M65.86	Sonst Synovitis u Tenosynovitis Unterschenkel	M67.14	Sonst Sehnen- (Scheiden-) Kontraktur Hand
M65.87	Sonst Synovitis u Tenosynovitis Knöchel/Fuß	M67.15	Sonst Sehnen- (Scheiden-) Kontraktur Becken/OS
M65.88	Sonst Synovitis u Tenosynovitis, sonst Lok	M67.16	Sonst Sehnen- (Scheiden-) Kontraktur Unterschenkel
M65.89	Sonst Synovitis u Tenosynovitis, nnbez Lok	M67.17	Sonst Sehnen- (Scheiden-) Kontraktur Knöchel/Fuß
M65.90	Synovitis u Tenosynovitis, nnbez, mehrere Lok	M67.18	Sonst Sehnen- (Scheiden-) Kontraktur, sonst Lok
M65.91	Synovitis u Tenosynovitis, nnbez, Schulterregion	M67.19	Sonst Sehnen- (Scheiden-) Kontraktur, nnbez Lok
M65.92	Synovitis u Tenosynovitis, nnbez, Oberarm	M67.20	Hypertrophie Synovialis, aonkl, mehrere Lok
M65.93	Synovitis u Tenosynovitis, nnbez, Unterarm	M67.21	Hypertrophie Synovialis, aonkl, Schulterregion
M65.94	Synovitis u Tenosynovitis, nnbez, Hand	M67.22	Hypertrophie Synovialis, aonkl, Oberarm
M65.95	Synovitis u Tenosynovitis, nnbez, Becken/OS	M67.23	Hypertrophie Synovialis, aonkl, Unterarm
M65.96	Synovitis u Tenosynovitis, nnbez, Unterschenkel	M67.24	Hypertrophie Synovialis, aonkl, Hand
M65.97	Synovitis u Tenosynovitis, nnbez, Knöchel/Fuß	M67.25	Hypertrophie Synovialis, aonkl, Becken/Oberschenkel
M65.98	Synovitis u Tenosynovitis, nnbez, sonst Lok	M67.26	Hypertrophie Synovialis, aonkl, Unterschenkel
M65.99	Synovitis u Tenosynovitis, nnbez, nnbez Lok	M67.27	Hypertrophie Synovialis, aonkl, Knöchel/Fuß
M66.0	Ruptur einer Poplitealzyste	M67.28	Hypertrophie Synovialis, aonkl, sonst Lok
M66.10	Ruptur Synovialis, mehrere Lokalisationen	M67.29	Hypertrophie Synovialis, aonkl, nnbez Lok
M66.11	Ruptur Synovialis Schulterregion	M67.30	Transitorische Synovitis, mehrere Lok
M66.12	Ruptur Synovialis Oberarm	M67.31	Transitorische Synovitis Schulterregion
M66.13	Ruptur Synovialis Unterarm	M67.32	Transitorische Synovitis Oberarm
M66.14	Ruptur Synovialis Hand	M67.33	Transitorische Synovitis Unterarm
M66.15	Ruptur Synovialis Beckenregion/Oberschenkel	M67.34	Transitorische Synovitis Hand
M66.16	Ruptur Synovialis Unterschenkel	M67.35	Transitorische Synovitis Beckenregion/Oberschenkel
M66.17	Ruptur Synovialis Knöchel/Fuß	M67.36	Transitorische Synovitis Unterschenkel
M66.18	Ruptur Synovialis, sonstige Lokalisation	M67.37	Transitorische Synovitis Knöchel/Fuß
M66.19	Ruptur Synovialis, nnbez Lokalisationen	M67.38	Transitorische Synovitis, sonstige Lok
M66.20	Spontanruptur von Strecksehnen, mehrere Lok	M67.39	Transitorische Synovitis, nnbez Lokalisationen
M66.21	Spontanruptur von Strecksehnen Schulterregion	M67.40	Ganglion, mehrere Lokalisationen
M66.22	Spontanruptur von Strecksehnen Oberarm	M67.41	Ganglion Schulterregion
M66.23	Spontanruptur von Strecksehnen Unterarm	M67.42	Ganglion Oberarm
M66.24	Spontanruptur von Strecksehnen Hand	M67.43	Ganglion Unterarm
M66.25	Spontanruptur von Strecksehnen Becken/Oberschenkel	M67.44	Ganglion Hand
M66.26	Spontanruptur von Strecksehnen Unterschenkel	M67.45	Ganglion Beckenregion/Oberschenkel
M66.27	Spontanruptur von Strecksehnen Knöchel/Fuß	M67.46	Ganglion Unterschenkel
M66.28	Spontanruptur von Strecksehnen, sonst Lok	M67.47	Ganglion Knöchel/Fuß
M66.29	Spontanruptur von Strecksehnen, nnbez Lok	M67.48	Ganglion, sonstige Lokalisation
M66.30	Spontanruptur von Beugesehnen, mehrere Lok	M67.49	Ganglion, nnbez Lokalisationen
M66.31	Spontanruptur von Beugesehnen Schulterregion	M67.80	Sonst nbez KH Synovialis u Sehnen, mehrere Lok
M66.32	Spontanruptur von Beugesehnen Oberarm	M67.81	Sonst nbez KH Synovialis u Sehnen Schulterregion
M66.33	Spontanruptur von Beugesehnen Unterarm	M67.82	Sonst nbez KH Synovialis u Sehnen Oberarm
M66.34	Spontanruptur von Beugesehnen Hand	M67.83	Sonst nbez KH Synovialis u Sehnen Unterarm
M66.35	Spontanruptur von Beugesehnen Becken/Oberschenkel	M67.84	Sonst nbez KH Synovialis u Sehnen Hand
M66.36	Spontanruptur von Beugesehnen Unterschenkel	M67.85	Sonst nbez KH Synovialis u Sehnen Becken/OS
M66.37	Spontanruptur von Beugesehnen Knöchel/Fuß	M67.86	Sonst nbez KH Synovialis u Sehnen Unterschenkel
M66.38	Spontanruptur von Beugesehnen, sonst Lok	M67.87	Sonst nbez KH Synovialis u Sehnen Knöchel/Fuß

M67.88	Sonst nbez KH Synovialis u Sehnen, sonst Lok	M71.37	Sonstige Schleimbeutelzyste Knöchel/Fuß
M67.89	Sonst nbez KH Synovialis u Sehnen, nnbez Lok	M71.38	Sonstige Schleimbeutelzyste, sonstige Lok
M67.90	KH Synovialis u Sehnen, nnbez, mehrere Lok	M71.39	Sonstige Schleimbeutelzyste, nnbez Lokalisationen
M67.91	KH Synovialis u Sehnen, nnbez, Schulterregion	M71.40	Bursitis calcarea, mehrere Lokalisationen
M67.92	KH Synovialis u Sehnen, nnbez, Oberarm	M71.42	Bursitis calcarea Oberarm
M67.93	KH Synovialis u Sehnen, nnbez, Unterarm	M71.43	Bursitis calcarea Unterarm
M67.94	KH Synovialis u Sehnen, nnbez, Hand	M71.44	Bursitis calcarea Hand
M67.95	KH Synovialis u Sehnen, nnbez, Becken/OS	M71.45	Bursitis calcarea Beckenregion/Oberschenkel
M67.96	KH Synovialis u Sehnen, nnbez, Unterschenkel	M71.46	Bursitis calcarea Unterschenkel
M67.97	KH Synovialis u Sehnen, nnbez, Knöchel/Fuß	M71.47	Bursitis calcarea Knöchel/Fuß
M67.98	KH Synovialis u Sehnen, nnbez, sonst Lok	M71.48	Bursitis calcarea, sonstige Lokalisation
M67.99	KH Synovialis u Sehnen, nnbez, nnbez Lok	M71.49	Bursitis calcarea, nnbez Lokalisationen
M68.00	Synovitis u Tenosynovitis b aokl bakt KH, mehrere Lok	M71.50	Sonstige Bursitis, aonkl, mehrere Lokalisationen
M68.01	Synovitis u Tenosynovitis b aokl bakt KH, Schulterregion	M71.52	Sonstige Bursitis, aonkl, Oberarm
M68.02	Synovitis u Tenosynovitis b aokl bakt KH, Oberarm	M71.53	Sonstige Bursitis, aonkl, Unterarm
M68.03	Synovitis u Tenosynovitis b aokl bakt KH, Unterarm	M71.54	Sonstige Bursitis, aonkl, Hand
M68.04	Synovitis u Tenosynovitis b aokl bakt KH, Hand	M71.55	Sonstige Bursitis, aonkl, Beckenregion/Oberschenkel
M68.05	Synovitis u Tenosynovitis b aokl bakt KH, Becken/OS	M71.56	Sonstige Bursitis, aonkl, Unterschenkel
M68.06	Synovitis u Tenosynovitis b aokl bakt KH, Unterschenkel	M71.57	Sonstige Bursitis, aonkl, Knöchel/Fuß
M68.07	Synovitis u Tenosynovitis b aokl bakt KH, Knöchel/Fuß	M71.58	Sonstige Bursitis, aonkl, sonstige Lokalisation
M68.08	Synovitis u Tenosynovitis b aokl bakt KH, sonst Lok	M71.59	Sonstige Bursitis, aonkl, nnbez Lokalisationen
M68.09	Synovitis u Tenosynovitis b aokl bakt KH, nnbez Lok	M71.80	Sonstige nbez Bursopathien, mehrere Lokalisationen
M68.80	Sonst KH Synovialis u Sehnen b aokl KH, mehrere Lok	M71.81	Sonstige nbez Bursopathien Schulterregion
M68.81	Sonst KH Synovialis u Sehnen b aokl KH, Schulterregion	M71.82	Sonstige nbez Bursopathien Oberarm
M68.82	Sonst KH Synovialis u Sehnen b aokl KH, Oberarm	M71.83	Sonstige nbez Bursopathien Unterarm
M68.83	Sonst KH Synovialis u Sehnen b aokl KH, Unterarm	M71.84	Sonstige nbez Bursopathien Hand
M68.84	Sonst KH Synovialis u Sehnen b aokl KH, Hand	M71.85	Sonstige nbez Bursopathien Becken/Oberschenkel
M68.85	Sonst KH Synovialis u Sehnen b aokl KH, Becken/OS	M71.86	Sonstige nbez Bursopathien Unterschenkel
M68.86	Sonst KH Synovialis u Sehnen b aokl KH, Unterschenkel	M71.87	Sonstige nbez Bursopathien Knöchel/Fuß
M68.87	Sonst KH Synovialis u Sehnen b aokl KH, Knöchel/Fuß	M71.88	Sonstige nbez Bursopathien, sonstige Lok
M68.88	Sonst KH Synovialis u Sehnen b aokl KH, sonst Lok	M71.89	Sonstige nbez Bursopathien, nnbez Lokalisationen
M68.89	Sonst KH Synovialis u Sehnen b aokl KH, nnbez Lok	M71.90	Bursopathie, nnbez, mehrere Lokalisationen
M70.0	Chron Tenosynovitis crepitans Hand u Handgelenk	M71.91	Bursopathie, nnbez, Schulterregion
M70.1	Bursitis im Bereich Hand	M71.92	Bursopathie, nnbez, Oberarm
M70.2	Bursitis olecrani	M71.93	Bursopathie, nnbez, Unterarm
M70.3	Sonstige Bursitis im Bereich Ellenbogen	M71.94	Bursopathie, nnbez, Hand
M70.4	Bursitis praepatellaris	M71.95	Bursopathie, nnbez, Beckenregion/Oberschenkel
M70.5	Sonstige Bursitis im Bereich Knie	M71.96	Bursopathie, nnbez, Unterschenkel
M70.6	Bursitis trochanterica	M71.97	Bursopathie, nnbez, Knöchel/Fuß
M70.7	Sonstige Bursitis im Bereich Hüfte	M71.98	Bursopathie, nnbez, sonstige Lokalisation
M70.8	Sonst KH Weichteilgew d Beanspruchung/Überbeanspr/Druck	M71.99	Bursopathie, nnbez, nnbez Lokalisationen
M70.9	Nnbez KH WTgew d Beanspruchung/Überbeanspr/Druck	M72.0	Fibromatose Palmarfaszie [Dupuytren-Kontraktur]
M71.00	Schleimbeutelabszeß, mehrere Lokalisationen	M72.1	Fingerknöchelpolster [Knuckle pads]
M71.01	Schleimbeutelabszeß Schulterregion	M72.2	Fibromatose Plantarfaszie [Ledderhose-Kontraktur]
M71.02	Schleimbeutelabszeß Oberarm	M72.40	Pseudosarkomatöse Fibromatose, mehrere Lok
M71.03	Schleimbeutelabszeß Unterarm	M72.41	Pseudosarkomatöse Fibromatose Schulterregion
M71.04	Schleimbeutelabszeß Hand	M72.42	Pseudosarkomatöse Fibromatose Oberarm
M71.05	Schleimbeutelabszeß Beckenregion/Oberschenkel	M72.43	Pseudosarkomatöse Fibromatose Unterarm
M71.06	Schleimbeutelabszeß Unterschenkel	M72.44	Pseudosarkomatöse Fibromatose Hand
M71.07	Schleimbeutelabszeß Knöchel/Fuß	M72.45	Pseudosarkomatöse Fibromatose Becken/OS
M71.08	Schleimbeutelabszeß, sonstige Lokalisation	M72.46	Pseudosarkomatöse Fibromatose Unterschenkel
M71.09	Schleimbeutelabszeß, nnbez Lokalisationen	M72.47	Pseudosarkomatöse Fibromatose Knöchel/Fuß
M71.10	Sonstige infektiöse Bursitis, mehrere Lok	M72.48	Pseudosarkomatöse Fibromatose, sonst Lok
M71.11	Sonstige infektiöse Bursitis Schulterregion	M72.49	Pseudosarkomatöse Fibromatose, nnbez Lok
M71.12	Sonstige infektiöse Bursitis Oberarm	M72.60	Nekrotis Fasziiitis, Mehr Lok
M71.13	Sonstige infektiöse Bursitis Unterarm	M72.61	Nekrotis Fasziiitis, Schulterreg
M71.14	Sonstige infektiöse Bursitis Hand	M72.62	Nekrotis Fasziiitis, Oberarm
M71.15	Sonstige infektiöse Bursitis Beckenregion/OS	M72.63	Nekrotis Fasziiitis, Unterarm
M71.16	Sonstige infektiöse Bursitis Unterschenkel	M72.64	Nekrotis Fasziiitis, Hand
M71.17	Sonstige infektiöse Bursitis Knöchel/Fuß	M72.65	Nekrotis Fasziiitis, Beckenreg/OS
M71.18	Sonstige infektiöse Bursitis, sonstige Lok	M72.66	Nekrotis Fasziiitis, Unterschenkel
M71.19	Sonstige infektiöse Bursitis, nnbez Lok	M72.67	Nekrotis Fasziiitis, Knöchel/Fuß
M71.2	Synovialzyste im Bereich Kniekehle [Baker-Zyste]	M72.68	Nekrotis Fasziiitis, Sonstige
M71.30	Sonstige Schleimbeutelzyste, mehrere Lokalisationen	M72.69	Nekrotis Fasziiitis, Lok nnbez
M71.31	Sonstige Schleimbeutelzyste Schulterregion	M72.80	Sonstige Fibromatosen, mehrere Lokalisationen
M71.32	Sonstige Schleimbeutelzyste Oberarm	M72.81	Sonstige Fibromatosen Schulterregion
M71.33	Sonstige Schleimbeutelzyste Unterarm	M72.82	Sonstige Fibromatosen Oberarm
M71.34	Sonstige Schleimbeutelzyste Hand	M72.83	Sonstige Fibromatosen Unterarm
M71.35	Sonstige Schleimbeutelzyste Becken/Oberschenkel	M72.84	Sonstige Fibromatosen Hand
M71.36	Sonstige Schleimbeutelzyste Unterschenkel	M72.85	Sonstige Fibromatosen Beckenregion/OS

M72.86	Sonstige Fibromatosen Unterschenkel	M79.00	Rheumatismus, nnbez, mehrere Lokalisationen
M72.87	Sonstige Fibromatosen Knöchel/Fuß	M79.01	Rheumatismus, nnbez, Schulterregion
M72.88	Sonstige Fibromatosen, sonstige Lokalisation	M79.02	Rheumatismus, nnbez, Oberarm
M72.89	Sonstige Fibromatosen, nnbez Lokalisationen	M79.03	Rheumatismus, nnbez, Unterarm
M72.90	Fibromatose, nnbez, mehrere Lokalisationen	M79.04	Rheumatismus, nnbez, Hand
M72.91	Fibromatose, nnbez, Schulterregion	M79.05	Rheumatismus, nnbez, Beckenregion/Oberschenkel
M72.92	Fibromatose, nnbez, Oberarm	M79.06	Rheumatismus, nnbez, Unterschenkel
M72.93	Fibromatose, nnbez, Unterarm	M79.07	Rheumatismus, nnbez, Knöchel/Fuß
M72.94	Fibromatose, nnbez, Hand	M79.08	Rheumatismus, nnbez, sonstige Lokalisation
M72.95	Fibromatose, nnbez, Beckenregion/OS	M79.09	Rheumatismus, nnbez, nnbez Lokalisationen
M72.96	Fibromatose, nnbez, Unterschenkel	M79.10	Myalgie, mehrere Lokalisationen
M72.97	Fibromatose, nnbez, Knöchel/Fuß	M79.11	Myalgie Schulterregion
M72.98	Fibromatose, nnbez, sonstige Lokalisation	M79.12	Myalgie Oberarm
M72.99	Fibromatose, nnbez, nnbez Lokalisationen	M79.13	Myalgie Unterarm
M73.00	Bursitis gonorrhoea, mehrere Lokalisationen	M79.14	Myalgie Hand
M73.01	Bursitis gonorrhoea Schulterregion	M79.15	Myalgie Beckenregion/Oberschenkel
M73.02	Bursitis gonorrhoea Oberarm	M79.16	Myalgie Unterschenkel
M73.03	Bursitis gonorrhoea Unterarm	M79.17	Myalgie Knöchel/Fuß
M73.04	Bursitis gonorrhoea Hand	M79.18	Myalgie, sonstige Lokalisation
M73.05	Bursitis gonorrhoea Beckenregion/Oberschenkel	M79.19	Myalgie, nnbez Lokalisationen
M73.06	Bursitis gonorrhoea Unterschenkel	M79.46	Hypertroph Corpus adip [Hoffa-Kastert-Synd] Untschenkel
M73.07	Bursitis gonorrhoea Knöchel/Fuß	M79.50	Verbliebener Fremdkörper im WeichteilGew, mehr Lok
M73.08	Bursitis gonorrhoea, sonstige Lokalisation	M79.51	Verbliebener Fremdkörper im WTGew Schulterregion
M73.09	Bursitis gonorrhoea, nnbez Lokalisationen	M79.52	Verbliebener Fremdkörper im WeichteilGew Oberarm
M73.10	Bursitis syphilitica, mehrere Lokalisationen	M79.53	Verbliebener Fremdkörper im WeichteilGew Unterarm
M73.11	Bursitis syphilitica Schulterregion	M79.54	Verbliebener Fremdkörper im WeichteilGew Hand
M73.12	Bursitis syphilitica Oberarm	M79.55	Verbliebener Fremdkörper im WeichteilGew Becken/OS
M73.13	Bursitis syphilitica Unterarm	M79.56	Verbliebener Fremdkörper im Weichteilgewebe US
M73.14	Bursitis syphilitica Hand	M79.57	Verblieb Fremdkörper im WeichteilGew Knöchel/Fuß
M73.15	Bursitis syphilitica Beckenregion/Oberschenkel	M79.58	Verbliebener Fremdkörper im WeichteilGew, sonst Lok
M73.16	Bursitis syphilitica Unterschenkel	M79.59	Verbliebener Fremdkörper im WeichteilGew, nnbez Lok
M73.17	Bursitis syphilitica Knöchel/Fuß	M79.60	Schmerzen Extremitäten, mehrere Lok
M73.18	Bursitis syphilitica, sonstige Lokalisation	M79.61	Schmerzen Schulterregion
M73.19	Bursitis syphilitica, nnbez Lokalisationen	M79.62	Schmerzen Oberarm
M73.80	Sonst KH Weichteilgew b so aokl KH, mehrere Lok	M79.63	Schmerzen Unterarm
M73.81	Sonst KH Weichteilgew b so aokl KH, Schulterregion	M79.64	Schmerzen Hand
M73.82	Sonst KH Weichteilgew b so aokl KH, Oberarm	M79.65	Schmerzen Beckenregion/Oberschenkel
M73.83	Sonst KH Weichteilgew b so aokl KH, Unterarm	M79.66	Schmerzen Unterschenkel
M73.84	Sonst KH Weichteilgew b so aokl KH, Hand	M79.67	Schmerzen Knöchel/Fuß
M73.85	Sonst KH Weichteilgew b so aokl KH Becken/OS	M79.69	Schmerzen Extremitäten, nnbez Lok
M73.86	Sonst KH Weichteilgew b so aokl KH, Unterschenkel	M79.70	Fibromyalgie: Mehrere Lokalisationen
M73.87	Sonst KH Weichteilgew b so aokl KH, Knöchel/Fuß	M79.80	Sonst nbez KH Weichteilgewebe, mehrere Lok
M73.88	Sonst KH Weichteilgew b so aokl KH, sonst Lok	M79.81	Sonst nbez KH Weichteilgewebe Schulterregion
M73.89	Sonst KH Weichteilgew b so aokl KH, nnbez Lok	M79.82	Sonst nbez KH Weichteilgewebe Oberarm
M75.0	Adhäsive Entzündung Schultergelenkkapsel	M79.83	Sonst nbez KH Weichteilgewebe Unterarm
M75.1	Läsionen Rotatorenmanschette	M79.84	Sonst nbez KH Weichteilgewebe Hand
M75.2	Tendinitis M biceps brachii	M79.85	Sonst nbez KH Weichteilgewebe Becken/OS
M75.3	Tendinitis calcarea im Schulterbereich	M79.86	Sonst nbez KH Weichteilgewebe Unterschenkel
M75.4	Impingement-Syndrom Schulter	M79.87	Sonst nbez KH Weichteilgewebe Knöchel/Fuß
M75.5	Bursitis im Schulterbereich	M79.88	Sonst nbez KH Weichteilgewebe, sonst Lok
M75.8	Sonstige Schulterläsionen	M79.89	Sonst nbez KH Weichteilgewebe, nnbez Lok
M75.9	Schulterläsion, nnbez	M79.90	KH Weichteilgewebe, nnbez, mehrere Lok
M76.0	Tendinitis Glutäus-Sehne(n)	M79.91	KH Weichteilgewebe, nnbez, Schulterregion
M76.1	Tendinitis Iliopsoas-Sehne	M79.92	KH Weichteilgewebe, nnbez, Oberarm
M76.2	Knochensporn am Darmbeinkamm	M79.93	KH Weichteilgewebe, nnbez, Unterarm
M76.3	Tractus-iliotibialis-Synd	M79.94	KH Weichteilgewebe, nnbez, Hand
M76.4	Bursitis Bereich Lig collaterale tibiale [Stieda-Pellegrini]	M79.95	KH Weichteilgewebe, nnbez, Becken/Oberschenkel
M76.5	Tendinitis Patellarsehne	M79.96	KH Weichteilgewebe, nnbez, Unterschenkel
M76.6	Tendinitis Achillessehne	M79.97	KH Weichteilgewebe, nnbez, Knöchel/Fuß
M76.7	Tendinitis Peronäussehne(n)	M79.98	KH Weichteilgewebe, nnbez, sonst Lok
M76.8	Sonst Enthesopathien unt Extrem m Ausnahme Fuß	M79.99	KH Weichteilgewebe, nnbez, nnbez Lokalisationen
M76.9	Enthesopathie untere Extremität, nnbez	M80.00	Postmenop Osteoporose m path Fraktur, mehr Lok
M77.0	Epicondylitis ulnaris humeri	M80.01	Postmenop Osteoporose m path Fx Schulterregion
M77.1	Epicondylitis radialis humeri	M80.02	Postmenop Osteoporose m path Fx Oberarm
M77.2	Periarthritis im Bereich Handgelenk	M80.03	Postmenop Osteoporose m path Fx Unterarm
M77.3	Kalkaneussporn	M80.04	Postmenop Osteoporose m path Fx Hand
M77.4	Metatarsalgie	M80.05	Postmenop Osteoporose m path Fx Becken/OS
M77.5	Sonstige Enthesopathie Fuß	M80.06	Postmenop Osteoporose m path Fx Unterschenkel
M77.8	Sonstige Enthesopathien, aonkl	M80.07	Postmenop Osteoporose m path Fx Knöchel/Fuß
M77.9	Enthesopathie, nnbez	M80.08	Postmenop Osteoporose m path Fx, sonst Lok

M80.09	Postmenop Osteoporose m path Fx, nnbezLok	M80.99	Nnbez Osteoporose m path Fx, nnbez Lok
M80.10	Osteoporose m path Fx nach Ovarektomie, mehr Lok	M81.00	Postmenopausale Osteoporose, mehrere Lok
M80.11	Osteoporose m path Fx nach Ovarekt, Schulterregion	M81.01	Postmenopausale Osteoporose Schulterregion
M80.12	Osteoporose m path Fx nach Ovarekt, Oberarm	M81.02	Postmenopausale Osteoporose Oberarm
M80.13	Osteoporose m path Fx nach Ovarekt, Unterarm	M81.03	Postmenopausale Osteoporose Unterarm
M80.14	Osteoporose m path Fx nach Ovarekt, Hand	M81.04	Postmenopausale Osteoporose Hand
M80.15	Osteoporose m path Fx nach Ovarekt, Beckenreg/OS	M81.05	Postmenopausale Osteoporose Becken/OS
M80.16	Osteoporose m path Fx nach Ovarekt, Unterschenkel	M81.06	Postmenopausale Osteoporose Unterschenkel
M80.17	Osteoporose m path Fx nach Ovarekt, Knöchel/Fuß	M81.07	Postmenopausale Osteoporose Knöchel/Fuß
M80.18	Osteoporose m path Fx nach Ovarekt, sonst Lok	M81.08	Postmenopausale Osteoporose, sonst Lok
M80.19	Osteoporose m path Fx nach Ovarekt, nnbez Lok	M81.09	Postmenopausale Osteoporose, nnbez Lok
M80.20	Inaktivitätsosteoporose m path Fraktur, mehr Lok	M81.10	Osteoporose nach Ovarektomie, mehrere Lok
M80.21	Inaktivitätsosteoporose m path Fx Schulterregion	M81.11	Osteoporose nach Ovarektomie, Schulterregion
M80.22	Inaktivitätsosteoporose m path Fx Oberarm	M81.12	Osteoporose nach Ovarektomie, Oberarm
M80.23	Inaktivitätsosteoporose m path Fx Unterarm	M81.13	Osteoporose nach Ovarektomie, Unterarm
M80.24	Inaktivitätsosteoporose m path Fx Hand	M81.14	Osteoporose nach Ovarektomie, Hand
M80.25	Inaktivitätsosteoporose m path Fx Becken/OS	M81.15	Osteoporose nach Ovarektomie, Becken/OS
M80.26	Inaktivitätsosteoporose m path Fx Unterschenkel	M81.16	Osteoporose nach Ovarektomie, Unterschenkel
M80.27	Inaktivitätsosteoporose m path Fx Knöchel/Fuß	M81.17	Osteoporose nach Ovarektomie, Knöchel/Fuß
M80.28	Inaktivitätsosteoporose m path Fx, sonst Lok	M81.18	Osteoporose nach Ovarektomie, sonst Lokalisation
M80.29	Inaktivitätsosteoporose m path Fx, nnbez Lok	M81.19	Osteoporose nach Ovarektomie, nnbez Lok
M80.30	Osteoporose m path Fx d Malabs n chir Eingr, mehr Lok	M81.20	Inaktivitätsosteoporose, mehrere Lok
M80.31	Osteoporose m path Fx d Malabs n chir Eingr, Schulterreg	M81.21	Inaktivitätsosteoporose Schulterregion
M80.32	Osteoporose m path Fx d Malabs n chir Eingr, Oberarm	M81.22	Inaktivitätsosteoporose Oberarm
M80.33	Osteoporose m path Fx d Malabs n chir Eingr, Unterarm	M81.23	Inaktivitätsosteoporose Unterarm
M80.34	Osteoporose m path Fx d Malabs n chir Eingr, Hand	M81.24	Inaktivitätsosteoporose Hand
M80.35	Osteoporose m path Fx d Malabs n chir Eingr, BeReg/OS	M81.25	Inaktivitätsosteoporose Beckenregion/Oberschenkel
M80.36	Osteoporose m path Fx d Malabs n chir Eingr, US	M81.26	Inaktivitätsosteoporose Unterschenkel
M80.37	Osteoporose m path Fx d Malabs n chir Eingr, Knöch/Fuß	M81.27	Inaktivitätsosteoporose Knöchel/Fuß
M80.38	Osteoporose m path Fx d Malabs n chir Eingr, sonst Lok	M81.28	Inaktivitätsosteoporose, sonstige Lokalisation
M80.39	Osteoporose m path Fx d Malabs n chir Eingr, nnbez Lok	M81.29	Inaktivitätsosteoporose, nnbez Lokalisationen
M80.40	AM-induz Osteoporose m path Fx, mehrere Lok	M81.30	Osteoporose infolge Malabs nach chir Eingr, mehrere Lok
M80.41	AM-induz Osteoporose m path Fx Schulterregion	M81.31	Osteoporose infolge Malabs nach chir Eingr, Schulterreg
M80.42	AM-induz Osteoporose m path Fx Oberarm	M81.32	Osteoporose infolge Malabs nach chir Eingr, Oberarm
M80.43	AM-induz Osteoporose m path Fx Unterarm	M81.33	Osteoporose infolge Malabs nach chir Eingr, Unterarm
M80.44	AM-induz Osteoporose m path Fx Hand	M81.34	Osteoporose infolge Malabs nach chir Eingr, Hand
M80.45	AM-induz Osteoporose m path Fx Becken/OS	M81.35	Osteoporose infolge Malabs nach chir Eingr, BeReg/OS
M80.46	AM-induz Osteoporose m path Fx Unterschenkel	M81.36	Osteoporose infolge Malabs nach chir Eingr, US
M80.47	AM-induz Osteoporose m path Fx Knöchel/Fuß	M81.37	Osteoporose infolge Malabs nach chir Eingr, Knöchel/Fuß
M80.48	AM-induz Osteoporose m path Fx, sonst Lok	M81.38	Osteoporose infolge Malabs nach chir Eingr, sonst Lok
M80.49	AM-induz Osteoporose m path Fx, nnbez Lok	M81.39	Osteoporose infolge Malabs nach chir Eingr, nnbez Lok
M80.50	Idiopath Osteoporose m path Fx, mehrere Lok	M81.40	AM-induz Osteoporose, mehrere Lok
M80.51	Idiopath Osteoporose m path Fx Schulterregion	M81.41	AM-induz Osteoporose Schulterregion
M80.52	Idiopath Osteoporose m path Fx Oberarm	M81.42	AM-induz Osteoporose Oberarm
M80.53	Idiopath Osteoporose m path Fx Unterarm	M81.43	AM-induz Osteoporose Unterarm
M80.54	Idiopath Osteoporose m path Fx Hand	M81.44	AM-induz Osteoporose Hand
M80.55	Idiopath Osteoporose m path Fx Becken/OS	M81.45	AM-induz Osteoporose Beckenregion/Oberschenkel
M80.56	Idiopath Osteoporose m path Fx Unterschenkel	M81.46	AM-induz Osteoporose Unterschenkel
M80.57	Idiopath Osteoporose m path Fx Knöchel/Fuß	M81.47	AM-induz Osteoporose Knöchel/Fuß
M80.58	Idiopath Osteoporose m path Fx, sonst Lok	M81.48	AM-induz Osteoporose, sonst Lok
M80.59	Idiopath Osteoporose m path Fx, nnbez Lok	M81.49	Arzneimittelinduzierte Osteoporose, nnbez Lok
M80.80	Sonst Osteoporose m path Fx, mehrere Lok	M81.50	Idiopathische Osteoporose, mehrere Lok
M80.81	Sonst Osteoporose m path Fx Schulterregion	M81.51	Idiopathische Osteoporose Schulterregion
M80.82	Sonst Osteoporose m path Fx Oberarm	M81.52	Idiopathische Osteoporose Oberarm
M80.83	Sonst Osteoporose m path Fx Unterarm	M81.53	Idiopathische Osteoporose Unterarm
M80.84	Sonst Osteoporose m path Fx Hand	M81.54	Idiopathische Osteoporose Hand
M80.85	Sonst Osteoporose m path Fx Becken/OS	M81.55	Idiopathische Osteoporose Becken/Oberschenkel
M80.86	Sonst Osteoporose m path Fx Unterschenkel	M81.56	Idiopathische Osteoporose Unterschenkel
M80.87	Sonst Osteoporose m path Fx Knöchel/Fuß	M81.57	Idiopathische Osteoporose Knöchel/Fuß
M80.88	Sonst Osteoporose m path Fx, sonst Lok	M81.58	Idiopathische Osteoporose, sonstige Lok
M80.89	Sonst Osteoporose m path Fx, nnbez Lok	M81.59	Idiopathische Osteoporose, nnbez Lokalisationen
M80.90	Nnbez Osteoporose m path Fx, mehrere Lok	M81.60	Lokalisierte Osteoporose [Lequesne], mehrere Lok
M80.91	Nnbez Osteoporose m path Fx Schulterregion	M81.61	Lokalisierte Osteoporose [Lequesne], Schulterregion
M80.92	Nnbez Osteoporose m path Fx Oberarm	M81.62	Lokalisierte Osteoporose [Lequesne], Oberarm
M80.93	Nnbez Osteoporose m path Fx Unterarm	M81.63	Lokalisierte Osteoporose [Lequesne], Unterarm
M80.94	Nnbez Osteoporose m path Fx Hand	M81.64	Lokalisierte Osteoporose [Lequesne], Hand
M80.95	Nnbez Osteoporose m path Fx Becken/OS	M81.65	Lokalisierte Osteoporose [Lequesne], Becken/OS
M80.96	Nnbez Osteoporose m path Fx Unterschenkel	M81.66	Lokalisierte Osteoporose [Lequesne], Unterschenkel
M80.97	Nnbez Osteoporose m path Fx Knöchel/Fuß	M81.67	Lokalisierte Osteoporose [Lequesne], Knöchel/Fuß
M80.98	Nnbez Osteoporose m path Fx, sonst Lok	M81.68	Lokalisierte Osteoporose [Lequesne], sonst Lok

M81.69	Lokalisierte Osteoporose [Lequesne], nnbez Lok	M83.19	Senile Osteomalazie, nnbez Lokalisationen
M81.80	Sonstige Osteoporose, mehrere Lokalisationen	M83.20	Osteomalazie ErwAlter d Malabs, mehrere Lok
M81.81	Sonstige Osteoporose Schulterregion	M83.21	Osteomalazie ErwAlter d Malabs, Schulterregion
M81.82	Sonstige Osteoporose Oberarm	M83.22	Osteomalazie ErwAlter d Malabs, Oberarm
M81.83	Sonstige Osteoporose Unterarm	M83.23	Osteomalazie ErwAlter d Malabs, Unterarm
M81.84	Sonstige Osteoporose Hand	M83.24	Osteomalazie ErwAlter d Malabs, Hand
M81.85	Sonstige Osteoporose Beckenregion/OS	M83.25	Osteomalazie ErwAlter d Malabs, Becken/OS
M81.86	Sonstige Osteoporose Unterschenkel	M83.26	Osteomalazie ErwAlter d Malabs, Unterschenkel
M81.87	Sonstige Osteoporose Knöchel/Fuß	M83.27	Osteomalazie ErwAlter d Malabs, Knöchel/Fuß
M81.88	Sonstige Osteoporose, sonstige Lokalisation	M83.28	Osteomalazie ErwAlter d Malabs, sonst Lok
M81.89	Sonstige Osteoporose, nnbez Lokalisationen	M83.29	Osteomalazie ErwAlter d Malabs, nnbez Lok
M81.90	Osteoporose, nnbez, mehrere Lokalisationen	M83.30	Osteomalazie ErwAlter d Fehl-/Mangelernähr, mehr Lok
M81.91	Osteoporose, nnbez, Schulterregion	M83.31	Osteomalazie ErwAlter d Fehl-/Mangelernähr, Schulterreg
M81.92	Osteoporose, nnbez, Oberarm	M83.32	Osteomalazie ErwAlter d Fehl-/Mangelernähr, Oberarm
M81.93	Osteoporose, nnbez, Unterarm	M83.33	Osteomalazie ErwAlter d Fehl-/Mangelernähr, Unterarm
M81.94	Osteoporose, nnbez, Hand	M83.34	Osteomalazie ErwAlter d Fehl-/Mangelernähr, Hand
M81.95	Osteoporose, nnbez, Beckenregion/Oberschenkel	M83.35	Osteomalazie ErwAlter d Fehl-/Mangelernähr, BeReg/OS
M81.96	Osteoporose, nnbez, Unterschenkel	M83.36	Osteomalazie ErwAlter d Fehl-/Mangelernähr, US
M81.97	Osteoporose, nnbez, Knöchel/Fuß	M83.37	Osteomalazie ErwAlter d Fehl-/Mangelernähr, Knöchel/Fuß
M81.98	Osteoporose, nnbez, sonstige Lokalisation	M83.38	Osteomalazie ErwAlter d Fehl-/Mangelernähr, so Lok
M81.99	Osteoporose, nnbez, nnbez Lokalisationen	M83.39	Osteomalazie ErwAlter d Fehl-/Mangelernähr, nnbez Lok
M82.00	Osteoporose b Plasmozytom, mehrere Lok	M83.40	Aluminiumosteopathie, mehrere Lokalisationen
M82.01	Osteoporose b Plasmozytom, Schulterregion	M83.41	Aluminiumosteopathie Schulterregion
M82.02	Osteoporose b Plasmozytom, Oberarm	M83.42	Aluminiumosteopathie Oberarm
M82.03	Osteoporose b Plasmozytom, Unterarm	M83.43	Aluminiumosteopathie Unterarm
M82.04	Osteoporose b Plasmozytom, Hand	M83.44	Aluminiumosteopathie Hand
M82.05	Osteoporose b Plasmozytom, Becken/OS	M83.45	Aluminiumosteopathie Beckenregion/Oberschenkel
M82.06	Osteoporose b Plasmozytom, Unterschenkel	M83.46	Aluminiumosteopathie Unterschenkel
M82.07	Osteoporose b Plasmozytom, Knöchel/Fuß	M83.47	Aluminiumosteopathie Knöchel/Fuß
M82.08	Osteoporose b Plasmozytom, sonst Lokalisation	M83.48	Aluminiumosteopathie, sonstige Lokalisation
M82.09	Osteoporose b Plasmozytom, nnbez Lokalisationen	M83.49	Aluminiumosteopathie, nnbez Lokalisationen
M82.10	Osteoporose b endokrinen Stör, mehrere Lok	M83.50	Sonst AM-induz Osteomalazie b Erw, mehrere Lok
M82.11	Osteoporose b endokrinen Stör, Schulterregion	M83.51	Sonst AM-induz Osteomalazie b Erw, Schulterregion
M82.12	Osteoporose b endokrinen Störungen, Oberarm	M83.52	Sonst AM-induz Osteomalazie b Erw, Oberarm
M82.13	Osteoporose b endokrinen Störungen, Unterarm	M83.53	Sonst AM-induz Osteomalazie b Erw, Unterarm
M82.14	Osteoporose b endokrinen Störungen, Hand	M83.54	Sonst AM-induz Osteomalazie b Erw, Hand
M82.15	Osteoporose b endokrinen Stör, Becken/Oberschenkel	M83.55	Sonst AM-induz Osteomalazie b Erw, Beckenreg/OS
M82.16	Osteoporose b endokrinen Stör, Unterschenkel	M83.56	Sonst AM-induz Osteomalazie b Erw, Unterschenkel
M82.17	Osteoporose b endokrinen Stör, Knöchel/Fuß	M83.57	Sonst AM-induz Osteomalazie b Erw, Knöchel/Fuß
M82.18	Osteoporose b endokrinen Stör, sonst Lok	M83.58	Sonst AM-induz Osteomalazie b Erw, so Lok
M82.19	Osteoporose b endokrinen Stör, nnbez Lok	M83.59	Sonst AM-induz Osteomalazie b Erw, nnbez Lok
M82.80	Osteoporose b sonst aokl KH, mehrere Lok	M83.80	Sonst Osteomalazie im ErwAlter, mehrere Lok
M82.81	Osteoporose b sonst aokl KH, Schulterregion	M83.81	Sonst Osteomalazie im ErwAlter, Schulterregion
M82.82	Osteoporose b sonst aokl KH, Oberarm	M83.82	Sonst Osteomalazie im ErwAlter, Oberarm
M82.83	Osteoporose b sonst aokl KH, Unterarm	M83.83	Sonst Osteomalazie im ErwAlter, Unterarm
M82.84	Osteoporose b sonst aokl KH, Hand	M83.84	Sonst Osteomalazie im ErwAlter, Hand
M82.85	Osteoporose b sonst aokl KH, Becken/Oberschenkel	M83.85	Sonst Osteomalazie im ErwAlter, Becken/OS
M82.86	Osteoporose b sonst aokl KH, Unterschenkel	M83.86	Sonst Osteomalazie im ErwAlter, Unterschenkel
M82.87	Osteoporose b sonst aokl KH, Knöchel/Fuß	M83.87	Sonst Osteomalazie im ErwAlter, Knöchel/Fuß
M82.88	Osteoporose b sonst aokl KH, sonst Lok	M83.88	Sonst Osteomalazie im ErwAlter, sonst Lok
M82.89	Osteoporose b sonst aokl KH, nnbez Lok	M83.89	Sonst Osteomalazie im ErwAlter, nnbez Lok
M83.00	Osteomalazie im Wochenbett, mehrere Lok	M83.90	Osteomalazie im ErwAlter, nnbez, mehrere Lok
M83.01	Osteomalazie im Wochenbett, Schulterregion	M83.91	Osteomalazie im ErwAlter, nnbez, Schulterregion
M83.02	Osteomalazie im Wochenbett, Oberarm	M83.92	Osteomalazie im ErwAlter, nnbez, Oberarm
M83.03	Osteomalazie im Wochenbett, Unterarm	M83.93	Osteomalazie im ErwAlter, nnbez, Unterarm
M83.04	Osteomalazie im Wochenbett, Hand	M83.94	Osteomalazie im ErwAlter, nnbez, Hand
M83.05	Osteomalazie im Wochenbett, Becken/Oberschenkel	M83.95	Osteomalazie im ErwAlter, nnbez, Becken/Oberschenkel
M83.06	Osteomalazie im Wochenbett, Unterschenkel	M83.96	Osteomalazie im ErwAlter, nnbez, Unterschenkel
M83.07	Osteomalazie im Wochenbett, Knöchel/Fuß	M83.97	Osteomalazie im ErwAlter, nnbez, Knöchel/Fuß
M83.08	Osteomalazie im Wochenbett, sonst Lokalisation	M83.98	Osteomalazie im ErwAlter, nnbez, sonst Lok
M83.09	Osteomalazie im Wochenbett, nnbez Lokalisationen	M83.99	Osteomalazie im ErwAlter, nnbez, nnbez Lok
M83.10	Senile Osteomalazie, mehrere Lokalisationen	M84.00	Frakturheilung in Fehlstellung, mehrere Lok
M83.11	Senile Osteomalazie Schulterregion	M84.01	Frakturheilung in Fehlstellung Schulterregion
M83.12	Senile Osteomalazie Oberarm	M84.02	Frakturheilung in Fehlstellung Oberarm
M83.13	Senile Osteomalazie Unterarm	M84.03	Frakturheilung in Fehlstellung Unterarm
M83.14	Senile Osteomalazie Hand	M84.04	Frakturheilung in Fehlstellung Hand
M83.15	Senile Osteomalazie Beckenregion/Oberschenkel	M84.05	Frakturheilung in Fehlstellung Becken/Oberschenkel
M83.16	Senile Osteomalazie Unterschenkel	M84.06	Frakturheilung in Fehlstellung Unterschenkel
M83.17	Senile Osteomalazie Knöchel/Fuß	M84.07	Frakturheilung in Fehlstellung Knöchel/Fuß
M83.18	Senile Osteomalazie, sonstige Lokalisation	M84.08	Frakturheilung in Fehlstellung, sonst Lok

M84.09	Frakturheilung in Fehlstellung, nnbez Lok	M85.09	Fibröse Dysplasie (monostotisch), nnbez Lok
M84.10	Nichtvereinigung Frakturenden [Pseudarthr], mehrere Lok	M85.10	Skelettfluorose, mehrere Lokalisationen
M84.11	Nichtvereinigung Frakturenden [Pseudarthr] Schulterreg	M85.11	Skelettfluorose Schulterregion
M84.12	Nichtvereinigung Frakturenden [Pseudarthr] Oberarm	M85.12	Skelettfluorose Oberarm
M84.13	Nichtvereinigung Frakturenden [Pseudarthr] Unterarm	M85.13	Skelettfluorose Unterarm
M84.14	Nichtvereinigung Frakturenden [Pseudarthr] Hand	M85.14	Skelettfluorose Hand
M84.15	Nichtvereinigung Frakturenden [Pseudarthr] Becken/OS	M85.15	Skelettfluorose Beckenregion/Oberschenkel
M84.16	Nichtvereinigung Frakturenden [Pseudarthr] Unterschenkel	M85.16	Skelettfluorose Unterschenkel
M84.17	Nichtvereinigung Frakturenden [Pseudarthr] Knöchel/Fuß	M85.17	Skelettfluorose Knöchel/Fuß
M84.18	Nichtvereinigung Frakturenden [Pseudarthr], sonst Lok	M85.18	Skelettfluorose, sonstige Lokalisation
M84.19	Nichtvereinigung Frakturenden [Pseudarthr], nnbez Lok	M85.19	Skelettfluorose, nnbez Lokalisationen
M84.20	Verzögerte Frakturheilung, mehrere Lok	M85.2	Hyperostose Schädel
M84.21	Verzögerte Frakturheilung Schulterregion	M85.30	Ostitis condensans, mehrere Lokalisationen
M84.22	Verzögerte Frakturheilung Oberarm	M85.31	Ostitis condensans Schulterregion
M84.23	Verzögerte Frakturheilung Unterarm	M85.32	Ostitis condensans Oberarm
M84.24	Verzögerte Frakturheilung Hand	M85.33	Ostitis condensans Unterarm
M84.25	Verzögerte Frakturheilung Becken/OS	M85.34	Ostitis condensans Hand
M84.26	Verzögerte Frakturheilung Unterschenkel	M85.35	Ostitis condensans Beckenregion/Oberschenkel
M84.27	Verzögerte Frakturheilung Knöchel/Fuß	M85.36	Ostitis condensans Unterschenkel
M84.28	Verzögerte Frakturheilung, sonstige Lok	M85.37	Ostitis condensans Knöchel/Fuß
M84.29	Verzögerte Frakturheilung, nnbez Lokalisationen	M85.38	Ostitis condensans, sonstige Lokalisation
M84.30	Streißfraktur, aonkl, mehrere Lokalisationen	M85.39	Ostitis condensans, nnbez Lokalisationen
M84.31	Streißfraktur, aonkl, Schulterregion	M85.40	Solitäre Knochenzyste, mehrere Lokalisationen
M84.32	Streißfraktur, aonkl, Oberarm	M85.41	Solitäre Knochenzyste Schulterregion
M84.33	Streißfraktur, aonkl, Unterarm	M85.42	Solitäre Knochenzyste Oberarm
M84.34	Streißfraktur, aonkl, Hand	M85.43	Solitäre Knochenzyste Unterarm
M84.35	Streißfraktur, aonkl, Beckenregion/Oberschenkel	M85.44	Solitäre Knochenzyste Hand
M84.36	Streißfraktur, aonkl, Unterschenkel	M85.45	Solitäre Knochenzyste Becken/Oberschenkel
M84.37	Streißfraktur, aonkl, Knöchel/Fuß	M85.46	Solitäre Knochenzyste Unterschenkel
M84.38	Streißfraktur, aonkl, sonstige Lokalisation	M85.47	Solitäre Knochenzyste Knöchel/Fuß
M84.39	Streißfraktur, aonkl, nnbez Lokalisationen	M85.48	Solitäre Knochenzyste, sonstige Lokalisation
M84.40	Pathologische Fraktur, aonkl, mehrere Lok	M85.49	Solitäre Knochenzyste, nnbez Lokalisationen
M84.41	Pathologische Fraktur, aonkl, Schulterregion	M85.50	Aneurysmatische Knochenzyste, mehrere Lok
M84.42	Pathologische Fraktur, aonkl, Oberarm	M85.51	Aneurysmatische Knochenzyste Schulterregion
M84.43	Pathologische Fraktur, aonkl, Unterarm	M85.52	Aneurysmatische Knochenzyste Oberarm
M84.44	Pathologische Fraktur, aonkl, Hand	M85.53	Aneurysmatische Knochenzyste Unterarm
M84.45	Pathologische Fraktur, aonkl, Becken/OS	M85.54	Aneurysmatische Knochenzyste Hand
M84.46	Pathologische Fraktur, aonkl, Unterschenkel	M85.55	Aneurysmatische Knochenzyste Becken/OS
M84.47	Pathologische Fraktur, aonkl, Knöchel/Fuß	M85.56	Aneurysmatische Knochenzyste Unterschenkel
M84.48	Pathologische Fraktur, aonkl, sonstige Lok	M85.57	Aneurysmatische Knochenzyste Knöchel/Fuß
M84.49	Pathologische Fraktur, aonkl, nnbez Lokalisationen	M85.58	Aneurysmatische Knochenzyste, so Lokalisation
M84.80	Sonst Veränderung Knochenkontinuität, mehrere Lok	M85.59	Aneurysmatische Knochenzyste, nnbez Lok
M84.81	Sonst Veränderung Knochenkontinuität Schulterregion	M85.60	Sonstige Knochenzyste, mehrere Lokalisationen
M84.82	Sonst Veränderung Knochenkontinuität Oberarm	M85.61	Sonstige Knochenzyste Schulterregion
M84.83	Sonst Veränderung Knochenkontinuität Unterarm	M85.62	Sonstige Knochenzyste Oberarm
M84.84	Sonst Veränderung Knochenkontinuität Hand	M85.63	Sonstige Knochenzyste Unterarm
M84.85	Sonst Veränderung Knochenkontinuität Becken/OS	M85.64	Sonstige Knochenzyste Hand
M84.86	Sonst Veränderung Knochenkontinuität Unterschenkel	M85.65	Sonstige Knochenzyste Beckenregion/OS
M84.87	Sonst Veränderung Knochenkontinuität Knöchel/Fuß	M85.66	Sonstige Knochenzyste Unterschenkel
M84.88	Sonst Veränderung Knochenkontinuität, sonst Lok	M85.67	Sonstige Knochenzyste Knöchel/Fuß
M84.89	Sonst Veränderung Knochenkontinuität, nnbez Lok	M85.68	Sonstige Knochenzyste, sonst Lok
M84.90	Veränderung Knochenkontinuität, nnbez, mehrere Lok	M85.69	Sonstige Knochenzyste, nnbez Lokalisationen
M84.91	Veränderung Knochenkontinuität, nnbez, Schulterregion	M85.80	So nbez Veränderung KnDichte/-Struktur, mehrere Lok
M84.92	Veränderung Knochenkontinuität, nnbez, Oberarm	M85.81	So nbez Veränderung KnDichte/-Struktur Schulterregion
M84.93	Veränderung Knochenkontinuität, nnbez, Unterarm	M85.82	So nbez Veränderung KnDichte/-Struktur Oberarm
M84.94	Veränderung Knochenkontinuität, nnbez, Hand	M85.83	So nbez Veränderung KnDichte/-Struktur Unterarm
M84.95	Veränderung Knochenkontinuität, nnbez, Becken/OS	M85.84	So nbez Veränderung KnDichte/-Struktur Hand
M84.96	Veränderung Knochenkontinuität, nnbez, Unterschenkel	M85.85	So nbez Veränderung KnDichte/-Struktur Beckenreg/OS
M84.97	Veränderung Knochenkontinuität, nnbez, Knöchel/Fuß	M85.86	So nbez Veränderung KnDichte/-Struktur Unterschenkel
M84.98	Veränderung Knochenkontinuität, nnbez, sonst Lok	M85.87	So nbez Veränderung KnDichte/-Struktur Knöchel/Fuß
M84.99	Veränderung Knochenkontinuität, nnbez, nnbez Lok	M85.88	So nbez Veränderung KnDichte/-Struktur, so Lok
M85.00	Fibröse Dysplasie (monostotisch), mehrere Lok	M85.89	So nbez Veränderung KnDichte/-Struktur, nnbez Lok
M85.01	Fibröse Dysplasie (monostotisch) Schulterregion	M85.90	Veränderung KnDichte/-Struktur, nnbez, mehrere Lok
M85.02	Fibröse Dysplasie (monostotisch) Oberarm	M85.91	Veränderung KnDichte/-Struktur, nnbez, Schulterregion
M85.03	Fibröse Dysplasie (monostotisch) Unterarm	M85.92	Veränderung KnDichte/-Struktur, nnbez, Oberarm
M85.04	Fibröse Dysplasie (monostotisch) Hand	M85.93	Veränderung KnDichte/-Struktur, nnbez, Unterarm
M85.05	Fibröse Dysplasie (monostotisch) Becken/OS	M85.94	Veränderung KnDichte/-Struktur, nnbez, Hand
M85.06	Fibröse Dysplasie (monostotisch) Unterschenkel	M85.95	Veränderung KnDichte/-Struktur, nnbez, Becken/OS
M85.07	Fibröse Dysplasie (monostotisch) Knöchel/Fuß	M85.96	Veränderung KnDichte/-Struktur, nnbez, Unterschenkel
M85.08	Fibröse Dysplasie (monostotisch), sonst Lok	M85.97	Veränderung KnDichte/-Struktur, nnbez, Knöchel/Fuß

M85.98	Veränderung KnDichte/-Struktur, nnbez, sonst Lok	M86.68	Sonstige chron Osteomyelitis, sonst Lok
M85.99	Veränderung KnDichte/-Struktur, nnbez, nnbez Lok	M86.69	Sonstige chron Osteomyelitis, nnbez Lok
M86.00	Akute hämatogene Osteomyelitis, mehrere Lok	M86.80	Sonstige Osteomyelitis, mehrere Lokalisationen
M86.01	Akute hämatogene Osteomyelitis Schulterregion	M86.81	Sonstige Osteomyelitis Schulterregion
M86.02	Akute hämatogene Osteomyelitis Oberarm	M86.82	Sonstige Osteomyelitis Oberarm
M86.03	Akute hämatogene Osteomyelitis Unterarm	M86.83	Sonstige Osteomyelitis Unterarm
M86.04	Akute hämatogene Osteomyelitis Hand	M86.84	Sonstige Osteomyelitis Hand
M86.05	Akute hämatogene Osteomyelitis Becken/OS	M86.85	Sonstige Osteomyelitis Beckenregion/Oberschenkel
M86.06	Akute hämatogene Osteomyelitis Unterschenkel	M86.86	Sonstige Osteomyelitis Unterschenkel
M86.07	Akute hämatogene Osteomyelitis Knöchel/Fuß	M86.87	Sonstige Osteomyelitis Knöchel/Fuß
M86.08	Akute hämatogene Osteomyelitis, sonst Lok	M86.88	Sonstige Osteomyelitis, sonstige Lokalisation
M86.09	Akute hämatogene Osteomyelitis, nnbez Lok	M86.89	Sonstige Osteomyelitis, nnbez Lokalisationen
M86.10	Sonstige akute Osteomyelitis, mehrere Lok	M86.90	Osteomyelitis, nnbez, mehrere Lokalisationen
M86.11	Sonstige akute Osteomyelitis Schulterregion	M86.91	Osteomyelitis, nnbez, Schulterregion
M86.12	Sonstige akute Osteomyelitis Oberarm	M86.92	Osteomyelitis, nnbez, Oberarm
M86.13	Sonstige akute Osteomyelitis Unterarm	M86.93	Osteomyelitis, nnbez, Unterarm
M86.14	Sonstige akute Osteomyelitis Hand	M86.94	Osteomyelitis, nnbez, Hand
M86.15	Sonstige akute Osteomyelitis Becken/Oberschenkel	M86.95	Osteomyelitis, nnbez, Beckenregion/Oberschenkel
M86.16	Sonstige akute Osteomyelitis Unterschenkel	M86.96	Osteomyelitis, nnbez, Unterschenkel
M86.17	Sonstige akute Osteomyelitis Knöchel/Fuß	M86.97	Osteomyelitis, nnbez, Knöchel/Fuß
M86.18	Sonstige akute Osteomyelitis, sonstige Lok	M86.98	Osteomyelitis, nnbez, sonstige Lokalisation
M86.19	Sonstige akute Osteomyelitis, nnbez Lokalisationen	M86.99	Osteomyelitis, nnbez, nnbez Lokalisationen
M86.20	Subakute Osteomyelitis, mehrere Lokalisationen	M87.00	Idiopath aseptische Knochennekrose, mehrere Lok
M86.21	Subakute Osteomyelitis Schulterregion	M87.01	Idiopath aseptische Knochennekrose Schulterregion
M86.22	Subakute Osteomyelitis Oberarm	M87.02	Idiopath aseptische Knochennekrose Oberarm
M86.23	Subakute Osteomyelitis Unterarm	M87.03	Idiopath aseptische Knochennekrose Unterarm
M86.24	Subakute Osteomyelitis Hand	M87.04	Idiopath aseptische Knochennekrose Hand
M86.25	Subakute Osteomyelitis Beckenregion/Oberschenkel	M87.05	Idiopath aseptische Knochennekrose Becken/OS
M86.26	Subakute Osteomyelitis Unterschenkel	M87.06	Idiopath aseptische Knochennekrose Unterschenkel
M86.27	Subakute Osteomyelitis Knöchel/Fuß	M87.07	Idiopath aseptische Knochennekrose Knöchel/Fuß
M86.28	Subakute Osteomyelitis, sonstige Lokalisation	M87.08	Idiopath aseptische Knochennekrose, sonst Lok
M86.29	Subakute Osteomyelitis, nnbez Lokalisationen	M87.09	Idiopath aseptische Knochennekrose, nnbez Lok
M86.30	Chron multifokale Osteomyelitis, mehrere Lok	M87.10	Knochennekrose d Arzneimittel, mehrere Lok
M86.31	Chron multifokale Osteomyelitis Schulterregion	M87.11	Knochennekrose d Arzneimittel Schulterregion
M86.32	Chron multifokale Osteomyelitis Oberarm	M87.12	Knochennekrose d Arzneimittel Oberarm
M86.33	Chron multifokale Osteomyelitis Unterarm	M87.13	Knochennekrose d Arzneimittel Unterarm
M86.34	Chron multifokale Osteomyelitis Hand	M87.14	Knochennekrose d Arzneimittel Hand
M86.35	Chron multifokale Osteomyelitis Becken/Oberschenkel	M87.15	Knochennekrose d Arzneimittel Becken/Oberschenkel
M86.36	Chron multifokale Osteomyelitis Unterschenkel	M87.16	Knochennekrose d Arzneimittel Unterschenkel
M86.37	Chron multifokale Osteomyelitis Knöchel/Fuß	M87.17	Knochennekrose d Arzneimittel Knöchel/Fuß
M86.38	Chron multifokale Osteomyelitis, sonst Lok	M87.18	Knochennekrose d Arzneimittel, sonst Lok
M86.39	Chron multifokale Osteomyelitis, nnbez Lok	M87.19	Knochennekrose d Arzneimittel, nnbez Lok
M86.40	Chron Osteomyelitis m Fistel, mehrere Lok	M87.20	Knochennekrose d vorangegang Trauma, mehrere Lok
M86.41	Chron Osteomyelitis m Fistel, Schulterregion	M87.21	Knochennekrose d vorangegang Trauma Schulterregion
M86.42	Chron Osteomyelitis m Fistel, Oberarm	M87.22	Knochennekrose d vorangegang Trauma Oberarm
M86.43	Chron Osteomyelitis m Fistel, Unterarm	M87.23	Knochennekrose d vorangegang Trauma Unterarm
M86.44	Chron Osteomyelitis m Fistel, Hand	M87.24	Knochennekrose d vorangegang Trauma Hand
M86.45	Chron Osteomyelitis m Fistel, Becken/Oberschenkel	M87.25	Knochennekrose d vorangegang Trauma Becken/OS
M86.46	Chron Osteomyelitis m Fistel, Unterschenkel	M87.26	Knochennekrose d vorangegang Trauma Unterschenkel
M86.47	Chron Osteomyelitis m Fistel, Knöchel/Fuß	M87.27	Knochennekrose d vorangegang Trauma Knöchel/Fuß
M86.48	Chron Osteomyelitis m Fistel, sonst Lok	M87.28	Knochennekrose d vorangegang Trauma, sonst Lok
M86.49	Chron Osteomyelitis m Fistel, nnbez Lok	M87.29	Knochennekrose d vorangegang Trauma, nnbez Lok
M86.50	Sonst chron hämatogene Osteomyelitis, mehrere Lok	M87.30	Sonst sek Knochennekrose, mehrere Lok
M86.51	Sonst chron hämatogene Osteomyelitis Schulterregion	M87.31	Sonst sek Knochennekrose Schulterregion
M86.52	Sonst chron hämatogene Osteomyelitis Oberarm	M87.32	Sonst sek Knochennekrose Oberarm
M86.53	Sonst chron hämatogene Osteomyelitis Unterarm	M87.33	Sonst sek Knochennekrose Unterarm
M86.54	Sonst chron hämatogene Osteomyelitis Hand	M87.34	Sonst sek Knochennekrose Hand
M86.55	Sonst chron hämatogene Osteomyelitis Becken/OS	M87.35	Sonst sek Knochennekrose Becken/OS
M86.56	Sonst chron hämatogene Osteomyelitis Unterschenkel	M87.36	Sonst sek Knochennekrose Unterschenkel
M86.57	Sonst chron hämatogene Osteomyelitis Knöchel/Fuß	M87.37	Sonst sek Knochennekrose Knöchel/Fuß
M86.58	Sonst chron hämatogene Osteomyelitis, sonst Lok	M87.38	Sonst sek Knochennekrose, sonst Lok
M86.59	Sonst chron hämatogene Osteomyelitis, nnbez Lok	M87.39	Sonst sek Knochennekrose, nnbez Lok
M86.60	Sonstige chron Osteomyelitis, mehrere Lok	M87.80	Sonstige Knochennekrose, mehrere Lokalisationen
M86.61	Sonstige chron Osteomyelitis Schulterregion	M87.81	Sonstige Knochennekrose Schulterregion
M86.62	Sonstige chron Osteomyelitis Oberarm	M87.82	Sonstige Knochennekrose Oberarm
M86.63	Sonstige chron Osteomyelitis Unterarm	M87.83	Sonstige Knochennekrose Unterarm
M86.64	Sonstige chron Osteomyelitis Hand	M87.84	Sonstige Knochennekrose Hand
M86.65	Sonstige chron Osteomyelitis Becken/Oberschenkel	M87.85	Sonstige Knochennekrose Beckenregion/OS
M86.66	Sonstige chron Osteomyelitis Unterschenkel	M87.86	Sonstige Knochennekrose Unterschenkel
M86.67	Sonstige chron Osteomyelitis Knöchel/Fuß	M87.87	Sonstige Knochennekrose Knöchel/Fuß

M87.88	Sonstige Knochennekrose, sonstige Lokalisation	M89.47	Sonst hypertroph Osteoarthropathie Knöchel/Fuß
M87.89	Sonstige Knochennekrose, nnbez Lokalisationen	M89.48	Sonst hypertroph Osteoarthropathie, sonst Lok
M87.90	Knochennekrose, nnbez, mehrere Lokalisationen	M89.49	Sonst hypertroph Osteoarthropathie, nnbez Lok
M87.91	Knochennekrose, nnbez, Schulterregion	M89.50	Osteolyse, mehrere Lokalisationen
M87.92	Knochennekrose, nnbez, Oberarm	M89.51	Osteolyse Schulterregion
M87.93	Knochennekrose, nnbez, Unterarm	M89.52	Osteolyse Oberarm
M87.94	Knochennekrose, nnbez, Hand	M89.53	Osteolyse Unterarm
M87.95	Knochennekrose, nnbez, Beckenreg/Oberschenkel	M89.54	Osteolyse Hand
M87.96	Knochennekrose, nnbez, Unterschenkel	M89.55	Osteolyse Beckenregion/Oberschenkel
M87.97	Knochennekrose, nnbez, Knöchel/Fuß	M89.56	Osteolyse Unterschenkel
M87.98	Knochennekrose, nnbez, sonstige Lokalisation	M89.57	Osteolyse Knöchel/Fuß
M87.99	Knochennekrose, nnbez, nnbez Lokalisationen	M89.58	Osteolyse, sonstige Lokalisation
M88.0	Osteodystrophia deformans Schädelknochen	M89.59	Osteolyse, nnbez Lokalisationen
M88.80	Osteodystrophia deformans sonst Knochen, mehr Lok	M89.60	Osteopathie nach Poliomyelitis, mehrere Lok
M88.81	Osteodystrophia deformans Schulterregion	M89.61	Osteopathie nach Poliomyelitis Schulterregion
M88.82	Osteodystrophia deformans Oberarm	M89.62	Osteopathie nach Poliomyelitis Oberarm
M88.83	Osteodystrophia deformans Unterarm	M89.63	Osteopathie nach Poliomyelitis Unterarm
M88.84	Osteodystrophia deformans Hand	M89.64	Osteopathie nach Poliomyelitis Hand
M88.85	Osteodystrophia deformans Becken/Oberschenkel	M89.65	Osteopathie nach Poliomyelitis Becken/OS
M88.86	Osteodystrophia deformans Unterschenkel	M89.66	Osteopathie nach Poliomyelitis Unterschenkel
M88.87	Osteodystrophia deformans Knöchel/Fuß	M89.67	Osteopathie nach Poliomyelitis Knöchel/Fuß
M88.88	Osteodystrophia deformans sonstige Knochen	M89.68	Osteopathie nach Poliomyelitis, sonst Lok
M88.89	Osteodystrophia deformans sonst Knochen, nnbez Lok	M89.69	Osteopathie nach Poliomyelitis, nnbez Lok
M88.90	Osteodystrophia deformans, nnbez, mehrere Lok	M89.80	Sonstige nbez Knochen-KH, mehrere Lokalisationen
M88.91	Osteodystrophia deformans, nnbez, Schulterregion	M89.81	Sonstige nbez Knochen-KH Schulterregion
M88.92	Osteodystrophia deformans, nnbez, Oberarm	M89.82	Sonstige nbez Knochen-KH Oberarm
M88.93	Osteodystrophia deformans, nnbez, Unterarm	M89.83	Sonstige nbez Knochen-KH Unterarm
M88.94	Osteodystrophia deformans, nnbez, Hand	M89.84	Sonstige nbez Knochen-KH Hand
M88.95	Osteodystrophia deformans, nnbez, Becken/OS	M89.85	Sonstige nbez Knochen-KH Beckenregion/Oberschenkel
M88.96	Osteodystrophia deformans, nnbez, Unterschenkel	M89.86	Sonstige nbez Knochen-KH Unterschenkel
M88.97	Osteodystrophia deformans, nnbez, Knöchel/Fuß	M89.87	Sonstige nbez Knochen-KH Knöchel/Fuß
M88.98	Osteodystrophia deformans, nnbez, sonst Lok	M89.88	Sonstige nbez Knochen-KH, sonstige Lokalisation
M88.99	Osteodystrophia deformans, nnbez, nnbez Lok	M89.89	Sonstige nbez Knochen-KH, nnbez Lokalisationen
M89.10	Stillstand Epiphysenwachstum, mehrere Lok	M89.90	Knochen-KH, nnbez, mehrere Lokalisationen
M89.11	Stillstand Epiphysenwachstum Schulterregion	M89.91	Knochen-KH, nnbez, Schulterregion
M89.12	Stillstand Epiphysenwachstum Oberarm	M89.92	Knochen-KH, nnbez, Oberarm
M89.13	Stillstand Epiphysenwachstum Unterarm	M89.93	Knochen-KH, nnbez, Unterarm
M89.14	Stillstand Epiphysenwachstum Hand	M89.94	Knochen-KH, nnbez, Hand
M89.15	Stillstand Epiphysenwachstum Becken/OS	M89.95	Knochen-KH, nnbez, Beckenregion u Oberschenkel
M89.16	Stillstand Epiphysenwachstum Unterschenkel	M89.96	Knochen-KH, nnbez, Unterschenkel
M89.17	Stillstand Epiphysenwachstum Knöchel/Fuß	M89.97	Knochen-KH, nnbez, Knöchel u Fuß
M89.18	Stillstand Epiphysenwachstum, sonst Lok	M89.98	Knochen-KH, nnbez, sonstige Lokalisation
M89.19	Stillstand Epiphysenwachstum, nnbez Lok	M89.99	Knochen-KH, nnbez, nnbez Lokalisationen
M89.20	So Stör Knochenentwicklung/-wachstum, mehrere Lok	M90.00	Knochentuberkulose, mehrere Lokalisationen
M89.21	So Stör Knochenentwicklung/-wachstum, Schulterregion	M90.01	Knochentuberkulose Schulterregion
M89.22	So Stör Knochenentwicklung/-wachstum Oberarm	M90.02	Knochentuberkulose Oberarm
M89.23	So Stör Knochenentwicklung/-wachstum Unterarm	M90.03	Knochentuberkulose Unterarm
M89.24	So Stör Knochenentwicklung/-wachstum Hand	M90.04	Knochentuberkulose Hand
M89.25	So Stör Knochenentwicklung/-wachstum, Beckenreg/OS	M90.05	Knochentuberkulose Beckenregion u Oberschenkel
M89.26	So Stör Knochenentwicklung/-wachstum, Unterschenkel	M90.06	Knochentuberkulose Unterschenkel
M89.27	So Stör Knochenentwicklung/-wachstum Knöchel/Fuß	M90.07	Knochentuberkulose Knöchel u Fuß
M89.28	So Stör Knochenentwicklung/-wachstum, so Lok	M90.08	Knochentuberkulose, sonstige Lokalisation
M89.29	So Stör Knochenentwicklung/-wachstum, nnbez Lok	M90.09	Knochentuberkulose, nnbez Lokalisationen
M89.30	Hypertrophie Knochen, mehrere Lok	M90.10	Periostitis b sonst aokl Inf-KH, mehrere Lok
M89.31	Hypertrophie Knochen Schulterregion	M90.11	Periostitis b sonst aokl Inf-KH, Schulterregion
M89.32	Hypertrophie Knochen Oberarm	M90.12	Periostitis b sonst aokl Inf-KH, Oberarm
M89.33	Hypertrophie Knochen Unterarm	M90.13	Periostitis b sonst aokl Inf-KH, Unterarm
M89.34	Hypertrophie Knochen Hand	M90.14	Periostitis b sonst aokl Inf-KH, Hand
M89.35	Hypertrophie Knochen Becken/OS	M90.15	Periostitis b sonst aokl Inf-KH, Becken/OS
M89.36	Hypertrophie Knochen Unterschenkel	M90.16	Periostitis b sonst aokl Inf-KH, Unterschenkel
M89.37	Hypertrophie Knochen Knöchel/Fuß	M90.17	Periostitis b sonst aokl Inf-KH, Knöchel/Fuß
M89.38	Hypertrophie Knochen, sonstige Lokalisation	M90.18	Periostitis b sonst aokl Inf-KH, sonst Lok
M89.39	Hypertrophie Knochen, nnbez Lokalisationen	M90.19	Periostitis b sonst aokl Inf-KH, nnbez Lok
M89.40	Sonst hypertroph Osteoarthropathie, mehrere Lok	M90.20	Osteopathie b sonst aokl Inf-KH, mehrere Lok
M89.41	Sonst hypertroph Osteoarthropathie Schulterregion	M90.21	Osteopathie b sonst aokl Inf-KH, Schulterregion
M89.42	Sonst hypertroph Osteoarthropathie Oberarm	M90.22	Osteopathie b sonst aokl Inf-KH, Oberarm
M89.43	Sonst hypertroph Osteoarthropathie Unterarm	M90.23	Osteopathie b sonst aokl Inf-KH, Unterarm
M89.44	Sonst hypertroph Osteoarthropathie Hand	M90.24	Osteopathie b sonst aokl Inf-KH, Hand
M89.45	Sonst hypertroph Osteoarthropathie Becken/OS	M90.25	Osteopathie b sonst aokl Inf-KH, Becken/OS
M89.46	Sonst hypertroph Osteoarthropathie Unterschenkel	M90.26	Osteopathie b sonst aokl Inf-KH, Unterschenkel

M90.27	Osteopathie b sonst aokl Inf-KH, Knöchel/Fuß	M92.1	Juvenile Osteochondrose Radius Ulna
M90.28	Osteopathie b sonst aokl Inf-KH, sonst Lok	M92.2	Juvenile Osteochondrose Hand
M90.29	Osteopathie b sonst aokl Inf-KH, nnbez Lok	M92.3	Sonst juvenile Osteochondrose ob Extremität
M90.30	Knochennekrose b Caisson-KH, mehrere Lok	M92.4	Juvenile Osteochondrose Patella
M90.31	Knochennekrose b Caisson-KH, Schulterregion	M92.5	Juvenile Osteochondrose Tibia Fibula
M90.32	Knochennekrose b Caisson-KH, Oberarm	M92.6	Juvenile Osteochondrose Tarsus
M90.33	Knochennekrose b Caisson-KH, Unterarm	M92.7	Juvenile Osteochondrose Metatarsus
M90.34	Knochennekrose b Caisson-KH, Hand	M92.8	Sonstige nbez juvenile Osteochondrose
M90.35	Knochennekrose b Caisson-KH, Becken/OS	M92.9	Juvenile Osteochondrose, nnbez
M90.36	Knochennekrose b Caisson-KH, Unterschenkel	M93.0	Epiphyseolysis capitis femoris (nichttraumatisch)
M90.37	Knochennekrose b Caisson-KH, Knöchel/Fuß	M93.1	Kienböck-Krankheit b Erwachsenen
M90.38	Knochennekrose b Caisson-KH, sonst Lokalisation	M93.2	Osteochondrosis dissecans
M90.39	Knochennekrose b Caisson-KH, nnbez Lokalisationen	M93.8	Sonstige nbez Osteochondropathien
M90.40	Knochennekrose d Hämoglobinopathie, mehrere Lok	M93.9	Osteochondropathie, nnbez
M90.41	Knochennekrose d Hämoglobinopathie, Schulterregion	M94.1	Panchondritis [Rezidivierende Polychondritis]
M90.42	Knochennekrose d Hämoglobinopathie, Oberarm	M94.20	Chondromalazie, mehrere Lokalisationen
M90.43	Knochennekrose d Hämoglobinopathie, Unterarm	M94.21	Chondromalazie Schulterregion
M90.44	Knochennekrose d Hämoglobinopathie, Hand	M94.22	Chondromalazie Oberarm
M90.45	Knochennekrose d Hämoglobinopathie, Becken/OS	M94.23	Chondromalazie Unterarm
M90.46	Knochennekrose d Hämoglobinopathie, Unterschenkel	M94.24	Chondromalazie Hand
M90.47	Knochennekrose d Hämoglobinopathie, Knöchel/Fuß	M94.25	Chondromalazie: Be OSch [Be Fe Ges Hü HüGel IliosakGel]
M90.48	Knochennekrose d Hämoglobinopathie, sonst Lok	M94.26	Chondromalazie, Unterschenkel
M90.49	Knochennekrose d Hämoglobinopathie, nnbez Lok	M94.27	Chondromalazie Knöchel/Fuß
M90.50	Knochennekrose b sonst aokl KH, mehrere Lok	M94.28	Chondromalazie, sonstige Lokalisation
M90.51	Knochennekrose b sonst aokl KH, Schulterregion	M94.29	Chondromalazie, nnbez Lokalisationen
M90.52	Knochennekrose b sonst aokl KH, Oberarm	M94.30	Chondrolyse, mehrere Lokalisationen
M90.53	Knochennekrose b sonst aokl KH, Unterarm	M94.31	Chondrolyse Schulterregion
M90.54	Knochennekrose b sonst aokl KH, Hand	M94.32	Chondrolyse Oberarm
M90.55	Knochennekrose b sonst aokl KH, Becken/OS	M94.33	Chondrolyse Unterarm
M90.56	Knochennekrose b sonst aokl KH, Unterschenkel	M94.34	Chondrolyse Hand
M90.57	Knochennekrose b sonst aokl KH, Knöchel/Fuß	M94.35	Chondrolyse Beckenregion/Oberschenkel
M90.58	Knochennekrose b sonst aokl KH, sonst Lok	M94.36	Chondrolyse Unterschenkel
M90.59	Knochennekrose b sonst aokl KH, nnbez Lok	M94.37	Chondrolyse Knöchel/Fuß
M90.60	Osteodystrophia deformans b NB, mehrere Lok	M94.38	Chondrolyse, sonstige Lokalisation
M90.61	Osteodystrophia deformans b NB, Schulterregion	M94.39	Chondrolyse, nnbez Lokalisationen
M90.62	Osteodystrophia deformans b NB, Oberarm	M94.80	Sonstige nbez Knorpel-KH, mehrere Lokalisationen
M90.63	Osteodystrophia deformans b NB, Unterarm	M94.81	Sonstige nbez Knorpel-KH Schulterregion
M90.64	Osteodystrophia deformans b NB, Hand	M94.82	Sonstige nbez Knorpel-KH Oberarm
M90.65	Osteodystrophia deformans b NB, Becken/OS	M94.83	Sonstige nbez Knorpel-KH Unterarm
M90.66	Osteodystrophia deformans b NB, Unterschenkel	M94.84	Sonstige nbez Knorpel-KH Hand
M90.67	Osteodystrophia deformans b NB, Knöchel/Fuß	M94.85	Sonstige nbez Knorpel-KH Beckenregion/Oberschenkel
M90.68	Osteodystrophia deformans b NB, sonst Lok	M94.86	Sonstige nbez Knorpel-KH Unterschenkel
M90.69	Osteodystrophia deformans b NB, nnbez Lok	M94.87	Sonstige nbez Knorpel-KH Knöchel/Fuß
M90.70	Knochenfraktur b Neubildungen, mehrere Lok	M94.88	Sonstige nbez Knorpel-KH, sonstige Lokalisation
M90.71	Knochenfraktur b Neubildungen, Schulterregion	M94.89	Sonstige nbez Knorpel-KH, nnbez Lokalisationen
M90.72	Knochenfraktur b Neubildungen, Oberarm	M94.90	Knorpel-KH, nnbez, mehrere Lokalisationen
M90.73	Knochenfraktur b Neubildungen, Unterarm	M94.91	Knorpel-KH, nnbez, Schulterregion
M90.74	Knochenfraktur b Neubildungen, Hand	M94.92	Knorpel-KH, nnbez, Oberarm
M90.75	Knochenfraktur b Neubildungen, Becken/OS	M94.93	Knorpel-KH, nnbez, Unterarm
M90.76	Knochenfraktur b Neubildungen, Unterschenkel	M94.94	Knorpel-KH, nnbez, Hand
M90.77	Knochenfraktur b Neubildungen, Knöchel/Fuß	M94.95	Knorpel-KH, nnbez, Beckenregion/Oberschenkel
M90.78	Knochenfraktur b Neubildungen, sonst Lok	M94.96	Knorpel-KH, nnbez, Unterschenkel
M90.79	Knochenfraktur b Neubildungen, nnbez Lok	M94.97	Knorpel-KH, nnbez, Knöchel/Fuß
M90.80	Osteopathie b sonst aokl KH, mehrere Lok	M94.98	Knorpel-KH, nnbez, sonstige Lokalisation
M90.81	Osteopathie b sonst aokl KH, Schulterregion	M94.99	Knorpel-KH, nnbez, nnbez Lokalisationen
M90.82	Osteopathie b sonst aokl KH, Oberarm	M95.2	Sonstige erworbene Deformität Kopf
M90.83	Osteopathie b sonst aokl KH, Unterarm	M95.3	Erworbene Deformität Hals
M90.84	Osteopathie b sonst aokl KH, Hand	M95.4	Erworbene Deformität Brustkorb Rippen
M90.85	Osteopathie b sonst aokl KH, Becken/OS	M95.5	Erworbene Deformität Beckens
M90.86	Osteopathie b sonst aokl KH, Unterschenkel	M95.8	Sonst nbez erworb Deformitäten Muskel-Skelett-System
M90.87	Osteopathie b sonst aokl KH, Knöchel/Fuß	M95.9	Erworbene Deformität Muskel-Skelett-System, nnbez
M90.88	Osteopathie b sonst aokl KH, sonst Lok	M96.0	Pseudarthrose nach Fusion od Arthrodese
M90.89	Osteopathie b sonst aokl KH, nnbez Lok	M96.1	Postlaminektomie-Syndrom, aonkl
M91.0	Juvenile Osteochondrose Becken	M96.2	Kyphose nach Bestrahlung
M91.1	Juv Osteochon Femurkopf [Perthes-Legg-Calvé-KH]	M96.3	Kyphose nach Laminektomie
M91.2	Coxa plana	M96.4	Postoperative Lordose
M91.3	Pseudokoxalgie	M96.5	Skoliose nach Bestrahlung
M91.8	Sonst juvenile Osteochondrose Hüfte Becken	M96.6	Kn-Fx nach Einsetzen orthop Impl/GelProthese/KnPlatte
M91.9	Juvenile Osteochondrose Hüfte Becken, nnbez	M96.80	Elektiv offen belassenes Sternum n thoraxchir Eingriff
M92.0	Juvenile Osteochondrose Humerus	M96.81	Instabiler Thorax nach thoraxchirurgischem Eingriff

M96.88	Sonst KH Muskel-Skelett-System nach med Maßn	M99.97	Biomechan FktStör, nnbez, Ob Extrem
M96.9	KH Muskel-Skelett-Systems nach med Maßn, nnbez	M99.98	Biomechan FktStör, nnbez, Brustkorb
M99.00	Segm u somat FktStör, Kopfber	M99.99	Biomechan FktStör, nnbez: Abd u sonst Lok
M99.01	Segm u somat FktStör, Zervikalber	Q65.0	Angeborene Luxation Hüftgelenk, einseitig
M99.02	Segm u somat FktStör, Thorakalber	Q65.1	Angeborene Luxation Hüftgelenk, beidseitig
M99.03	Segm u somat FktStör, Lumbalber	Q65.2	Angeborene Luxation Hüftgelenk, nnbez
M99.04	Segm u somat FktStör, Sakralber	Q65.3	Angeborene Subluxation Hüftgelenk, einseitig
M99.05	Segm u somat FktStör, Beckenber	Q65.4	Angeborene Subluxation Hüftgelenk, beidseitig
M99.06	Segm u somat FktStör, Unt Extrem	Q65.5	Angeborene Subluxation Hüftgelenk, nnbez
M99.07	Segm u somat FktStör, Ob Extrem	Q65.6	Instabiles Hüftgelenk (angeboren)
M99.08	Segm u somat FktStör, Brustkorb	Q65.8	Sonstige angeborene Deformitäten Hüfte
M99.09	Segm u somat FktStör, Abd u sonst Lok	Q65.9	Angeborene Deformität Hüfte, nnbez
M99.10	Sublux (WS), Kopfber	Q66.0	Pes equinovarus congenitus
M99.11	Sublux (WS), Zervikalber	Q66.1	Pes calcaneovarus congenitus
M99.12	Sublux (WS), Thorakalber	Q66.2	Pes adductus (congenitus)
M99.13	Sublux (WS), Lumbalber	Q66.3	Sonstige angeborene Varusdeformitäten Füße
M99.14	Sublux (WS), Sakralber	Q66.4	Pes calcaneovalgus congenitus
M99.19	Sublux (WS), Abd u sonst Lok	Q66.5	Pes planus congenitus
M99.20	SubluxSten SpinKan, Kopfber	Q66.6	Sonst angeborene Valgusdeformitäten Füße
M99.21	SubluxSten SpinKan, Zervikalber	Q66.7	Pes cavus
M99.22	SubluxSten SpinKan, Thorakalber	Q66.8	Sonstige angeborene Deformitäten Füße
M99.23	SubluxSten SpinKan, Lumbalber	Q66.9	Angeborene Deformität Füße, nnbez
M99.24	SubluxSten SpinKan, Sakralber	Q67.0	Gesichtsasymmetrie
M99.29	SubluxSten SpinKan, Abd u sonst Lok	Q67.1	Flach gedrücktes Gesicht [Compression facies]
M99.30	Knöch Sten SpinKan, Kopfber	Q67.2	Dolichocephalie
M99.31	Knöch Sten SpinKan, Zervikalber	Q67.3	Plagiocephalie
M99.32	Knöch Sten SpinKan, Thorakalber	Q67.4	Sonst angeb Deformitäten Schädel, Gesicht u Kiefer
M99.33	Knöch Sten SpinKan, Lumbalber	Q67.5	Angeborene Deformitäten Wirbelsäule
M99.34	Knöch Sten SpinKan, Sakralber	Q67.8	Sonstige angeborene Deformitäten Thorax
M99.39	Knöch Sten SpinKan, Abd u sonst Lok	Q68.0	Angeborene Deformitäten M sternocleidomastoideus
M99.40	Bgwebig Sten SpinKan, Kopfber	Q68.1	Angeborene Deformität Hand
M99.41	Bgwebig Sten SpinKan, Zervikalber	Q68.2	Angeborene Deformität Knie
M99.42	Bgwebig Sten SpinKan, Thorakalber	Q68.3	Angeborene Verbiegung Femur
M99.43	Bgwebig Sten SpinKan, Lumbalber	Q68.4	Angeborene Verbiegung Tibia u Fibula
M99.44	Bgwebig Sten SpinKan, Sakralber	Q68.5	Angeborene Verbiegung lange Bein Knochen, nnbez
M99.49	Bgwebig Sten SpinKan, Abd u sonst Lok	Q68.8	Sonst nbez angeborene Muskel-Skelett-Deformitäten
M99.50	Sten SpinKan d Bandsch, Kopfber	Q69.0	Akzessorische(r) Finger
M99.51	Sten SpinKan d Bandsch, Zervikalber	Q69.1	Akzessorische(r) Daumen
M99.52	Sten SpinKan d Bandsch, Thorakalber	Q69.2	Akzessorische Zehe(n)
M99.53	Sten SpinKan d Bandsch, Lumbalber	Q69.9	Polydaktylie, nnbez
M99.59	Sten SpinKan d Bandsch, Abd u sonst Lok	Q70.0	Miteinander verwachsene Finger
M99.60	Sten For intervert, knöch od d Sublux, Kopfber	Q70.1	Schwimnhautbildung an Fingern
M99.61	Sten For intervert, knöch od d Sublux, Zervikalber	Q70.2	Miteinander verwachsene Zehen
M99.62	Sten For intervert, knöch od d Sublux, Thorakalber	Q70.3	Schwimnhautbildung an Zehen
M99.63	Sten For intervert, knöch od d Sublux, Lumbalber	Q70.4	Polysyndaktylie
M99.64	Sten For intervert, knöch od d Sublux, Sakralber	Q70.9	Syndaktylie, nnbez
M99.69	Sten For intervert, knöch od d Sublux, Abd u sonst Lok	Q71.0	Angeborenes vollständiges Fehlen obere Extremität(en)
M99.70	Sten For intervert, bgwebig od d Bandsch, Kopfber	Q71.1	Angeb Fehlen Ober- u Unterarm b vorhandener Hand
M99.71	Sten For intervert, bgwebig od d Bandsch, Zervikalber	Q71.2	Angeborenes Fehlen Unterarm u Hand
M99.72	Sten For intervert, bgwebig od d Bandsch, Thorakalber	Q71.3	Angeborenes Fehlen Hand od ein/mehr Finger
M99.73	Sten For intervert, bgwebig od d Bandsch, Lumbalber	Q71.4	Longitudinaler Reduktionsdefekt Radius
M99.74	Sten For intervert, bgwebig od d Bandsch, Sakralber	Q71.5	Longitudinaler Reduktionsdefekt Ulna
M99.79	Sten For intervert, bgwebig od d Bandsch, Abd u sonst Lok	Q71.6	Spalthand
M99.80	Sonst Biomechan FktStör, Kopfber	Q71.8	Sonstige Reduktionsdefekte ob Extremität(en)
M99.81	Sonst Biomechan FktStör, Zervikalber	Q71.9	Reduktionsdefekt obere Extremität, nnbez
M99.82	Sonst Biomechan FktStör, Thorakalber	Q72.0	Angeborenes vollständiges Fehlen unt Extremität(en)
M99.83	Sonst Biomechan FktStör, Lumbalber	Q72.1	Angeb Fehlen Ober- u Unterschenkel b vorhandenem Fuß
M99.84	Sonst Biomechan FktStör, Sakralber	Q72.2	Angeborenes Fehlen Unterschenkel u Fuß
M99.85	Sonst Biomechan FktStör, Beckenber	Q72.3	Angeborenes Fehlen Fuß od ein/mehr Zehen
M99.86	Sonst Biomechan FktStör, Unt Extrem	Q72.4	Longitudinaler Reduktionsdefekt Femur
M99.87	Sonst Biomechan FktStör, Ob Extrem	Q72.5	Longitudinaler Reduktionsdefekt Tibia
M99.88	Sonst Biomechan FktStör, Brustkorb	Q72.6	Longitudinaler Reduktionsdefekt Fibula
M99.89	Sonst biomech FktStör, Abd u sonst Lok	Q72.7	Spaltfuß
M99.90	Biomechan FktStör, nnbez, Kopfber	Q72.8	Sonstige Reduktionsdefekte untere Extremität(en)
M99.91	Biomechan FktStör, nnbez, Zervikalber	Q72.9	Reduktionsdefekt untere Extremität, nnbez
M99.92	Biomechan FktStör, nnbez, Thorakalber	Q73.0	Angeborenes Fehlen nnbez Extremität(en)
M99.93	Biomechan FktStör, nnbez, Lumbalber	Q73.1	Phokomelie nnbez Extremität(en)
M99.94	Biomechan FktStör, nnbez, Sakralber	Q73.8	Sonstige Reduktionsdefekte nnbez Extremität(en)
M99.95	Biomechan FktStör, nnbez, Beckenber	Q74.0	Sonst angeb Fehlbild ober Extremität(en) u Schultergürtel
M99.96	Biomechan FktStör, nnbez, Unt Extrem	Q74.1	Angeborene Fehlbildung Knie

Q74.2	Sonst angeb Fehlbild unt Extremität(en) u Beckengürtel	S13.17	Luxation Halswirbel, C7/T1
Q74.3	Arthrogryposis multiplex congenita	S13.18	Luxation Halswirbel, sonstige
Q74.8	Sonst nbez angeborene Fehlbildungen Extremität(en)	S13.2	Luxation sonst u nbez Teile im Bereich Hals
Q74.9	Nnbez angeborene Fehlbildung Extremität(en)	S13.3	Multiple Luxationen im Bereich Hals
Q75.0	Kraniosynostose	S13.4	Verstauchung u Zerrung, Halswirbelsäule
Q75.1	Dysostosis craniofacialis	S13.5	Verstauchung u Zerrung, Schilddrüsenregion
Q75.2	Hypertelorismus	S13.6	Verstauch u Zerr Gelenke Bänder, so u nbez Teile Hals
Q75.3	Makrozephalie	S16	Verletzung von Muskeln u Sehnen in Halshöhe
Q75.4	Dysostosis mandibulofacialis	S22.00	Fraktur Brustwirbel, Höhe nnbez
Q75.5	Okulo-mandibulo-faziales Syndrom	S22.01	Fraktur Brustwirbel, T1 u T2
Q75.8	So nbez angeb Fehlbild Schädel-/Gesichtsschädelknochen	S22.02	Fraktur Brustwirbel, T3 u T4
Q75.9	Angeb Fehlbild Schädel-/Gesichtsschädelknochen, nnbez	S22.03	Fraktur Brustwirbel, T5 u T6
Q76.1	Klippel-Feil-Syndrom	S22.04	Fraktur Brustwirbel, T7 u T8
Q76.21	Angeborene Spondylolisthesis	S22.05	Fraktur Brustwirbel, T9 u T10
Q76.22	Angeborene Spondylolyse	S22.06	Fraktur Brustwirbel, T11 u T12
Q76.3	Angeborene Skoliose d angeborene Knochenfehlbildung	S22.1	Multiple Frakturen Brustwirbelsäule
Q76.4	Sonst angeborene Fehlbildung WS oh Skoliose	S22.8	Fraktur sonstiger Teile knöcherner Thorax
Q76.5	Halsrippe	S22.9	Fraktur knöcherner Thorax, Teil nnbez
Q76.8	Sonst angeborene Fehlbildung knöcherner Thorax	S23.0	Traumatische Ruptur thorakale Bandscheibe
Q76.9	Angeborene Fehlbildung knöcherner Thorax, nnbez	S23.10	Luxation Brustwirbel, Höhe nnbez
Q77.0	Achondrogenesie	S23.11	Luxation Brustwirbel, T1/T2 u T2/T3
Q77.1	Thanatophore Dysplasie	S23.12	Luxation Brustwirbel, T3/T4 u T4/T5
Q77.2	Kurzripp-Polydaktylie-Syndrome	S23.13	Luxation Brustwirbel, T5/T6 u T6/T7
Q77.3	Chondrodysplasia-punctata-Syndrome	S23.14	Luxation Brustwirbel, T7/T8 u T8/T9
Q77.4	Achondroplasie	S23.15	Luxation Brustwirbel, T9/T10 u T10/T11
Q77.5	Diastrophische Dysplasie	S23.16	Luxation Brustwirbel, T11/T12
Q77.6	Chondroektodermale Dysplasie	S23.17	Luxation Brustwirbel, T12/L1
Q77.7	Dysplasia spondyloepiphysaria	S23.3	Verstauchung u Zerrung Brustwirbelsäule
Q77.8	So Osteochondrodysp m WachstStör Röhrenkn u WS	S23.5	Verstauchung u Zerrung sonst u nbez Teile Thorax
Q77.9	Osteochondrodysp m WachstStör Röhrenkn u WS, nnbez	S29.0	Verletzung von Muskeln u Sehnen in Thoraxhöhe
Q78.0	Osteogenesis imperfecta	S32.00	Fraktur Lendenwirbel, Höhe nnbez
Q78.1	Polyostot fibrös Dysplas [Jaffé-Lichtenstein-Synd]	S32.01	Fraktur Lendenwirbel, L1
Q78.2	Marmorknochenkrankheit	S32.02	Fraktur Lendenwirbel, L2
Q78.3	Progrediente diaphysäre Dysplasie	S32.03	Fraktur Lendenwirbel, L3
Q78.4	Enchondromatose	S32.04	Fraktur Lendenwirbel, L4
Q78.5	Metaphysäre Dysplasie	S32.05	Fraktur Lendenwirbel, L5
Q78.6	Angeborene multiple Exostosen	S32.1	Fraktur Os sacrum
Q78.8	Sonstige nbez Osteochondrodysplasien	S32.2	Fraktur Os coccygis
Q78.9	Osteochondrodysplasie, nnbez	S32.3	Fraktur Os ilium
Q79.6	Ehlers-Danlos-Syndrom	S32.4	Fraktur Acetabulum
Q79.8	Sonst angeb Fehlbildung Muskel-Skelett-System	S32.5	Fraktur Os pubis
Q79.9	Angeb Fehlbildung Muskel-Skelett-System, nnbez	S32.7	Mult Fx LWS u Becken
Q87.0	Angeb FehlbildSynd m vorwiegender Beteiligung Gesicht	S32.81	Fraktur, Os ischium
R25.2	Krämpfe u Spasmen Muskulatur	S32.82	Fraktur, Lendenwirbelsäule u Kreuzbein, Teil nnbez
R26.2	Gehbeschwerden, aonkl	S32.83	Fraktur, Becken, Teil nnbez
R29.4	Schnappende Hüfte	S32.89	Fraktur, sonst u multiple Teile Becken
R76.2	Falsch-positiver serologischer Syphilistest	S33.0	Traumatische Ruptur einer lumbalen Bandscheibe
R93.6	Abnorm Befund bildgeb Diagnostik Extremitäten	S33.10	Luxation Lendenwirbel, Höhe nnbez
R93.7	Abn Bef bildgeb Diagn so Abschn Muskel-Skelett-System	S33.11	Luxation Lendenwirbel, L1/L2
S03.1	Luxation knorpeliges Nasenseptum	S33.12	Luxation Lendenwirbel, L2/L3
S03.3	Luxation sonst u nbez Teile Kopf	S33.13	Luxation Lendenwirbel, L3/L4
S03.5	Verstauchung Zerrung Gelenke Bänder so u nbez Teile Kopf	S33.14	Luxation Lendenwirbel, L4/L5
S09.1	Verletzung Muskeln u Sehnen Kopf	S33.15	Luxation Lendenwirbel, L5/S1
S12.0	Fraktur 1. Halswirbel	S33.2	Luxation Iliosakral-/Sakro-Kokzygealgelenk
S12.1	Fraktur 2. Halswirbel	S33.3	Luxation sonst u nbez Teile Lendenwirbelsäule Becken
S12.21	Fraktur 3. Halswirbel	S33.4	Traumatische Symphysensprengung
S12.22	Fraktur 4. Halswirbel	S33.50	Verstauchung Zerrung Lendenwirbelsäule, nnbez
S12.23	Fraktur 5. Halswirbel	S33.51	Verstauchung Zerrung Junct lumbosacr u Bänder
S12.24	Fraktur 6. Halswirbel	S33.6	Verstauchung Zerrung Iliosakralgelenk
S12.25	Fraktur 7. Halswirbel	S33.7	Verstauchung Zerrung so u nbez Teile LWS Becken
S12.7	Multiple Frakturen Halswirbelsäule	S39.0	Verletzung Muskeln Sehnen Abd LumbosakrGeg Becken
S12.9	Fraktur im Bereich Hals, Teil nnbez	S42.00	Fraktur Klavikula, Teil nnbez
S13.0	Traumatische Ruptur zervikale Bandscheibe	S42.01	Fraktur der Klavikula: Mediales Drittel
S13.10	Luxation Halswirbel, Höhe nnbez	S42.02	Fraktur der Klavikula: Mittleres Drittel
S13.11	Luxation Halswirbel, C1/C2	S42.03	Fraktur der Klavikula: Laterales Drittel
S13.12	Luxation Halswirbel, C2/C3	S42.09	Fraktur Klavikula, multipel
S13.13	Luxation Halswirbel, C3/C4	S42.10	Fx Skapula, Teil nnbez
S13.14	Luxation Halswirbel, C4/C5	S42.11	Fx Skapula, Korpus
S13.15	Luxation Halswirbel, C5/C6	S42.12	Fx Skapula, Akromion
S13.16	Luxation Halswirbel, C6/C7	S42.13	Fx Skapula, Proc corac

S42.14	Fx Skapula, Cav glen u Collum scap	S53.43	Verstauchung Zerrung, Ellenbogen, Humeroradial (-Gelenk)
S42.19	Fx Skapula, mult	S53.44	Verstauchung Zerrung, Ellenbogen, Humeroulnar (-Gelenk)
S42.20	Fraktur, proximales Ende Humerus, Teil nnbez	S53.48	Verstauchung Zerrung, Ellenbogen, sonstige Teile
S42.21	Fraktur, proximales Ende Humerus, Kopf	S56.0	Verletzt Beugemuskl/-sehne, Daumen, in Höhe Unterarm
S42.22	Fraktur, proximales Ende Humerus, Collum chirurgicum	S56.1	Verletzt Beugemuskl/-sehne ein/mehr, so Finger, i Höhe UA
S42.23	Fraktur, proximales Ende Humerus, Collum anatomicum	S56.2	Verletzt sonst Beugemuskl/-sehne in Höhe Unterarm
S42.24	Fraktur, proximales Ende Humerus, Tuberculum majus	S56.3	Verletzt Streck-,Abduktormusk/-sehne, Daumen, in Höhe UA
S42.29	Fraktur, proximales Ende Humerus, sonst u multiple Teile	S56.4	Verletzt Streckmusk/-sehne ein/mehr, so Finger, in Höhe UA
S42.3	Fraktur, Humerusschaft	S56.5	Verletzt so Streckmusk/-sehne, in Höhe Unterarm
S42.40	Fraktur, distales Ende Humerus, Teil nnbez	S56.7	Verletzt mehrerer Muskeln Sehnen, in Höhe Unterarm
S42.41	Fraktur, distales Ende Humerus, suprakondylär	S56.8	Verletzt sonst u nnbez Sehnen Muskeln, in Höhe Unterarm
S42.42	Fraktur, distales Ende Humerus, Epicondylus lateralis	S62.0	Fraktur, Os scaphoideum, Hand
S42.43	Fraktur, distales Ende Humerus, Epicondylus medialis	S62.10	Fraktur, Handwurzelknochen, nnbez
S42.44	Fraktur, dist Ende Humerus, Epicondylus, Epicondylü, nnbez	S62.11	Fraktur, Os lunatum
S42.45	Fraktur, dist Ende Humerus, transkondylär (T- od Y-Form)	S62.12	Fraktur, Os triquetrum
S42.49	Fraktur, distales Ende Humerus, so u multiple Teile	S62.13	Fraktur, Os pisiforme
S42.7	Multiple Frakturen Klavikula, Skapula Humerus	S62.14	Fraktur, Os trapezium
S42.8	Fraktur, sonst Teile Schulter Oberarm	S62.15	Fraktur, Os trapezoideum
S42.9	Fraktur, Schultergürtel, Teil nnbez	S62.16	Fraktur, Os capitatum
S43.00	Luxation, Schultergelenk [Glenohumeralgelenk], nnbez	S62.17	Fraktur, Os hamatum
S43.01	Luxation, Humerus nach vorne	S62.19	Fraktur sonstiger oder mehrerer Handwurzelknochen
S43.02	Luxation, Humerus nach hinten	S62.20	Fraktur 1. Mittelhandknochen, Teil nnbez
S43.03	Luxation, Humerus nach unten	S62.21	Fraktur 1. Mittelhandknochen, Basis
S43.08	Luxation sonstige Teile Schulter	S62.22	Fraktur 1. Mittelhandknochen, Schaft
S43.1	Luxation, Akromioklavikulargelenk	S62.23	Fraktur 1. Mittelhandknochen, Kollum
S43.2	Luxation, Sternoklavikulargelenk	S62.24	Fraktur 1. Mittelhandknochen, Kopf
S43.3	Luxation sonst u nnbez Teile Schultergürtel	S62.30	Fraktur sonst Mittelhandknochens: Teil nnbez
S43.4	Verstauchung Zerrung, Schultergelenk	S62.31	Fraktur eines sonstigen Mittelhandknochens: Basis
S43.5	Verstauchung Zerrung, Akromioklavikulargelenk	S62.32	Fraktur eines sonstigen Mittelhandknochens: Schaft
S43.7	Verstauchung Zerrung, so u nnbez Teile Schultergürtel	S62.33	Fraktur eines sonstigen Mittelhandknochens: Kollum
S46.0	Verletzung Muskeln und Sehnen Rotatorenmanschette	S62.34	Fraktur eines sonstigen Mittelhandknochens: Kopf
S46.1	Verletzt Muskel Sehne, Caput longum M biceps brachii	S62.4	Multiple Frakturen Mittelhandknochen
S46.2	Verletzung Muskel Sehne, sonst Teile M biceps brachii	S62.50	Fraktur Daumen, Teil nnbez
S46.3	Verletzung Muskel Sehne, M triceps brachii	S62.51	Fraktur Daumen, proximale Phalanx
S46.7	Verletzt mehr Muskeln Sehnen in Höhe Schulter Oberarm	S62.52	Fraktur Daumen, distale Phalanx
S46.8	Verletzt sonst Muskeln Sehnen in Höhe Schulter Oberarm	S62.60	Fraktur eines sonstigen Fingers, Teil nnbez
S46.9	Verletzt nnbez Muskeln Sehnen in Höhe Schulter Oberarm	S62.61	Fraktur eines sonst Fingers, proximale Phalanx
S52.00	Fx prox Ende Ulna, Teil nnbez	S62.62	Fraktur eines sonstigen Fingers, mittlere Phalanx
S52.01	Fx prox Ende Ulna, Olekranon	S62.63	Fraktur eines sonstigen Fingers, distale Phalanx
S52.02	Fx prox Ende Ulna, Proc coronid ulnae	S62.7	Multiple Frakturen Finger
S52.09	Fx prox Ende Ulna, sonst u mult Teile	S62.8	Fraktur sonst u nnbez Teile Handgelenk u Hand
S52.10	Fraktur, proximales Ende Radius, Teil nnbez	S63.00	Luxation Handgelenk, Teil nnbez
S52.11	Fraktur, proximales Ende Radius, Kopf	S63.01	Luxation Handgelenk, Radioulnar (-Gelenk)
S52.12	Fraktur, proximales Ende Radius, Kollum	S63.02	Luxation Handgelenk, Radiokarpal (-Gelenk)
S52.19	Fraktur, proximales Ende Radius, sonst u multiple Teile	S63.03	Luxation Handgelenk, Mediokarpal (-Gelenk)
S52.20	Fraktur, Ulnaschaft, Teil nnbez	S63.04	Luxation Handgelenk, Karpometakarpal (-Gelenk)
S52.21	Fraktur, proximaler Ulnaschaft u Luxation Radiuskopf	S63.08	Luxation Handgelenk, sonstige
S52.30	Fraktur, Radiuschaft, Teil nnbez	S63.10	Luxation Finger, Teil nnbez
S52.31	Fraktur, distaler Radiuschaft u Luxation Ulnakopf	S63.11	Luxation Finger, Metakarpophalangeal (-Gelenk)
S52.4	Fraktur, Ulna-/Radiuschaft, kombiniert	S63.12	Luxation Finger, Interphalangeal (-Gelenk)
S52.50	Distale Fraktur, Radius, nnbez	S63.2	Multiple Luxationen Finger
S52.51	Distale Fraktur, Radius, Extensionsfraktur	S63.3	Traumatische Ruptur, Bänder Handgelenk Handwurzel
S52.52	Distale Fraktur, Radius, Flexionsfraktur	S63.4	Traumat Ruptur, Bänder Finger MCP-/InterphalGelenk
S52.59	Distale Fraktur, Radius, sonst u multiple Teile	S63.50	Verstauchung Zerrung Handgelenk, Teil nnbez
S52.6	Distale Fraktur, Ulna Radius, kombiniert	S63.51	Verstauchung Zerrung Handgelenk, Karpal (-Gelenk)
S52.7	Multiple Frakturen, Unterarm	S63.52	Verstauchung Zerr Handgel, Radiokarpal (-Band) (-Gelenk)
S52.8	Fraktur sonstiger Teile, Unterarm	S63.53	Verstauchung Zerr Handgel, Karpometakarpal (-Gelenk)
S52.9	Fraktur, Unterarm, Teil nnbez	S63.58	Verstauchung Zerrung Handgelenk, sonst Teile
S53.0	Luxation, Radiuskopf	S63.60	Verstauchung Zerrung ein/mehr Finger, Teil nnbez
S53.10	Luxation, sonst u nnbez Teile Ellenbogen, nnbez	S63.61	Verstauch Zerr ein/mehr Finger, Metakarpophal(-Gelenk)
S53.11	Sonst u nnbez Luxation Ellenbogen, nach vorne	S63.62	Verstauch Zerr ein/mehr Finger, Interphalangeal (-Gelenk)
S53.12	Sonst u nnbez Luxation Ellenbogen, nach hinten	S63.68	Verstauchung Zerrung ein/mehr Finger, sonst Teile
S53.13	Sonst u nnbez Luxation Ellenbogen, nach medial	S63.7	Verstauchung Zerrung sonst u nnbez Teile Hand
S53.14	Sonst u nnbez Luxation Ellenbogen, nach lateral	S66.0	Verletzt lg BeugMuskl Sehn Daumen, i Höhe Handgel Hand
S53.18	Luxation, Ellenbogen, sonstige	S66.1	Verletzt Beugemuskl/-sehne so Finger, i Höhe Handgel Hand
S53.2	Traumatische Ruptur, Lig collaterale radiale	S66.2	Verletzt Streckmusk/-sehne Daumen, i Höhe Handgel Hand
S53.3	Traumatische Ruptur, Lig collaterale ulnare	S66.3	Verletzt Streckmusk/-sehne so Finger, i Höhe Handgel Hand
S53.40	Verstauchung Zerrung, Ellenbogen, Teil nnbez	S66.4	Verletzt kz Muskel Sehn Daumen, i Höhe Handgel Hand
S53.41	Verstauchung Zerrung, Ellenbogen, Lig collaterale radiale	S66.5	Verletzt kz Muskel Sehn so Finger, i Höhe Handgel Hand
S53.42	Verstauchung Zerrung, Ellenbogen, Lig collaterale ulnare	S66.6	Verletzt mehr Beugemuskl/-sehne, i Höhe Handgelenk Hand

S66.7	Verletzt mehr Streckmuskel/-sehne, i Höhe Handgelenk Hand	S83.52	Verstauch Zerrung Kniegelenk, Distorsion hint Kreuzband
S66.8	Verletzung so Muskeln Sehnen, i Höhe Handgelenk Hand	S83.53	Verstauch Zerrung Kniegelenk, Riß vord Kreuzband
S66.9	Verletzung nnbez Muskel Sehne in Höhe Handgelenk Hand	S83.54	Verstauch Zerrung Kniegelenk, Riß hint Kreuzband
S72.00	Schenkelhalsfraktur, Teil nnbez	S83.6	Verstauchung Zerrung sonst u nnbez Teile Knie
S72.01	SchenkelhalsFx, intrakaps	S83.7	Verletzung mehrerer Strukturen Knie
S72.02	Schenkelhalsfraktur, (proxim) Epiphyse, Epiphysenlösung	S86.0	Verletzung Achillessehne
S72.03	Schenkelhalsfraktur, subkapital	S86.1	Verletz so Muskel/Sehnen posterior Muskelgr in Höhe OS
S72.04	Schenkelhalsfraktur, mediozervikal	S86.2	Verletz Muskel/Sehn ant Muskelgr i Höhe Unterschenkel
S72.05	Schenkelhalsfraktur, Basis	S86.3	Verletz Muskel/Sehn peron Muskelgr i Höhe Unterschenkel
S72.08	Schenkelhalsfraktur, sonst Teile	S86.7	Verletz mehr Muskeln Sehnen in Höhe Unterschenkel
S72.10	Trochantäre Femurfraktur, nnbez	S86.8	Verletz sonst Muskeln Sehnen in Höhe Unterschenkel
S72.11	Intertrochantäre Femurfraktur	S86.9	Verletz nnbez Muskel Sehne in Höhe Unterschenkel
S72.2	Subtrochantäre Femurfraktur	S92.0	Fraktur Kalkaneus
S72.3	Fraktur Femurschaft	S92.1	Fraktur Talus
S72.40	Distale Fraktur Femur, Teil nnbez	S92.20	Fraktur, ein/mehr sonst Fußwurzelknochen, nnbez
S72.41	Distale Fraktur Femur, Condylus (lateralis) (medialis)	S92.21	Fraktur, Os naviculare pedis
S72.42	Distale Fraktur Femur, Epiphyse, Epiphysenlösung	S92.22	Fraktur, Os cuboideum
S72.43	Distale Fraktur Femur, suprakondylär	S92.23	Fraktur, Os cuneiforme (intermedium) (laterale) (mediale)
S72.44	Distale Fraktur Femur, interkondylär	S92.28	Fraktur, sonstige Fußwurzelknochen
S72.7	Multiple Frakturen Femur	S92.3	Fraktur Mittelfußknochen
S72.8	Frakturen sonstiger Teile, Femur	S92.4	Fraktur Großzehe
S72.9	Fraktur Femur, Teil nnbez	S92.5	Fraktur sonstige Zehe
S73.00	Luxation Hüfte, nnbez	S92.7	Multiple Frakturen Fuß
S73.01	Luxation Hüfte, nach posterior	S92.9	Fraktur Fuß, nnbez
S73.02	Luxation Hüfte, nach anterior	S93.0	Luxation oberes Sprunggelenk
S73.08	Luxation Hüfte, sonstige	S93.10	Luxation ein/mehr Zehen, nnbez
S73.10	Verstauchung u Zerrung Hüftgelenk, Teil nnbez	S93.11	Luxation ein/mehr Zehen, Metatarsophal (-Gelenk)
S73.11	Verstauchung u Zerrung Hüftgelenk, iliofemoral (Band)	S93.12	Luxation ein/mehr Zehen, Interphalangeal (-Gelenk)
S73.12	Verstauchung u Zerrung Hüftgelenk, ischiokapsulär (Band)	S93.2	Traumatische Ruptur Bänder in Höhe OSG Fuß
S73.18	Verstauchung u Zerrung Hüftgelenk, sonst Teile	S93.30	Luxation sonst u nnbez Teile Fuß, Teil nnbez
S76.0	Verletzung Muskeln u Sehnen Hüfte	S93.31	Luxation so u nnbez Teil Fuß, Fußwurzel(-Knochen), Gelenk nnbez
S76.1	Verletzung Muskel u Sehne M quadriceps femoris	S93.32	Luxation sonst u nnbez Teile Fuß, Mediotarsal (-Gelenk)
S76.2	Verletzung Muskeln u Sehnen, Adduktorengruppe OS	S93.33	Luxation sonst u nnbez Teile Fuß, Tarsometatarsal (-Gelenk)
S76.3	Verletz Muskeln u Sehnen post Muskelgruppe, in Höhe OS	S93.34	Lux so u nnbez Teil Fuß, Metatarsal(-Knochen), Gelenk nnbez
S76.4	Verletzung sonst u nnbez Muskeln Sehnen in Höhe OS	S93.38	Luxation sonst u nnbez Teile Fuß, sonst
S76.7	Verletzung mehr Muskeln Sehnen, in Höhe Hüfte OS	S93.40	Verstauchung Zerrung OSG, Teil nnbez
S82.0	Fraktur Patella	S93.41	Verstauchung Zerrung OSG, Lig deltoideum
S82.11	Fraktur proximales Ende Tibia, m Fraktur Fibula (jeder Teil)	S93.42	Verstauchung Zerrung OSG, Lig calcaneofibulare
S82.18	Fraktur proximales Ende Tibia, sonstige	S93.43	Verstauchung Zerrung OSG, Lig tibiofib (ant) (post), dist
S82.21	Fraktur Tibiaschaft, m Fraktur der Fibula (jeder Teil)	S93.48	Verstauchung Zerrung OSG, sonst Teile
S82.28	Fraktur Tibiaschaft, sonstige	S93.5	Verstauchung Zerrung ein/mehr Zehen
S82.31	Distale Fraktur Tibia, m Fraktur Fibula (jeder Teil)	S93.6	Verstauchung Zerrung sonst u nnbez Teile Fuß
S82.38	Distale Fraktur Tibia, sonstige	S96.0	Verletz lg Beugemuskl Zehen in Höhe Knöchel Fuß
S82.40	Fraktur Fibula, isoliert, Teil nnbez	S96.1	Verletz lg Streckmuskeln Zehen in Höhe Knöchel Fuß
S82.41	Fraktur Fibula, isoliert, proximales Ende	S96.2	Verletz kurze Muskeln Sehnen in Höhe Knöchel Fuß
S82.42	Fraktur Fibula, isoliert, Schaft	S96.7	Verletz mehr Muskeln Sehnen in Höhe Knöchel Fuß
S82.49	Fraktur Fibula, isoliert, multipel	S96.8	Verletz sonst Muskeln Sehnen in Höhe Knöchel Fuß
S82.5	Fraktur Innenknöchel	S96.9	Verletz nnbez Muskel/Sehne in Höhe Knöchel Fuß
S82.6	Fraktur Außenknöchel	T02.10	Fx m Beteilig Thor LumbosGeg od Thor Becken, geschl od onA
S82.7	Multiple Frakturen Unterschenkel	T02.11	Fx m Beteilig Thor LumbosGeg od Thor Becken, offen
S82.81	Bimalleolarfraktur	T02.20	Fx m Beteilig mehr Reg ob Extremität, geschlossen od onA
S82.82	Trimalleolarfraktur	T02.21	Frakturen m Beteilig mehr Regionen obere Extremität, offen
S82.88	Frakturen sonstiger Teile Unterschenkel	T02.30	Fx m Beteilig mehr Reg unt Extremität, geschl od onA
S82.9	Fraktur Unterschenkel, Teil nnbez	T02.31	Frakturen m Beteilig mehr Regionen untere Extremität, offen
S83.0	Luxation Patella	T02.80	Fx m Bet sonst Kombinat Körperreg, geschl od onA
S83.10	Luxation Kniegelenk, nnbez	T02.81	Frakturen m Bet so Kombinat Körperregionen, offen
S83.11	Luxation Kniegelenk, Luxation prox Tibia nach anterior	T02.90	Multiple Frakturen, nnbez, geschlossen od onA
S83.12	Luxation Kniegelenk, Luxation prox Tibia nach posterior	T02.91	Multiple Frakturen, nnbez, offen
S83.13	Luxation Kniegelenk, Luxation prox Tibia nach medial	T03.0	Luxation Verstauchung Zerrung m Bet Kopf u Hals
S83.14	Luxation Kniegelenk, Luxation prox Tibia nach lateral	T03.1	Lux Verstauch Zerr m Bet Thor Lumbos od Thor Becken
S83.18	Luxation Kniegelenk, sonstige	T03.2	Lux Verstauch Zerr m Bet mehr Reg obere Extremität
S83.2	Meniskusriß, akut	T03.3	Lux Verstauch Zerr m Bet mehr Reg untere Extremität
S83.3	Riß Kniegelenkknorpel, akut	T03.4	Lux Verstauch Zerr m Bet mehr Reg obere/untere Extr
S83.40	Verstauchung Zerrung Kniegelenk, nnbez Seitenband	T03.8	Lux Verstauch Zerr m Bet so Komb von Körperregionen
S83.41	Verstauch u Zerr Kniegel: Distors fibul Seitenbd [Außenbd]	T03.9	Multiple Luxationen Verstauchungen Zerrungen nnbez
S83.42	Verstauch u Zerr Kniegel: Distors tibial Seitenbd [Innenbd]	T06.4	Verletzung Muskeln Sehnen m Bet mehr Körperregionen
S83.43	Verstauch u Zerr Kniegel: Riss fibul Seitenband [Außenband]	T08.0	Fraktur WS, Höhe nnbez, geschlossen od onA
S83.44	Verstauch u Zerr Kniegel: Riss tibial Seitenband [Innenband]	T08.1	Fraktur Wirbelsäule, Höhe nnbez, Offen
S83.50	Verstauchung Zerrung Kniegelenk, nnbez Kreuzband	T09.2	Lux Verstauch Zerrung nnbez Gelenke u Bänder Rumpf
S83.51	Verstauch Zerrung Kniegelenk, Distorsion vord Kreuzband	T09.5	Verletzung nnbez Muskeln Sehnen Rumpf

T10.0	Fraktur obere Extremität, Höhe nnbez, geschl od onA	T87.4	Infektion Amputationsstumpf
T10.1	Fraktur obere Extremität, Höhe nnbez, offen	T87.5	Nekrose Amputationsstumpf
T11.2	Lux Verstauch Zerr nnbez Gelenk u Band ob Extr, Höhe nnbez	T87.6	Sonst u nnbez Komplik am Amputationsstumpf
T11.5	Verletzung nnbez(m)(r) Muskel Sehne ob Extr, Höhe nnbez	T91.1	Folgen Fraktur Wirbelsäule
T12.0	Fx untere Extremität, Höhe nnbez, geschlossen od onA	T91.2	Folgen sonst Fraktur Thorax u Becken
T12.1	Fraktur unteren Extremität, Höhe nnbez, offen	T92.1	Folgen Fraktur Arm
T13.2	Lux Verstauch Zerr nnbez Gelenk u Band unt Extr, Höhe nnbez	T92.2	Folgen Fraktur in Höhe Handgelenk u Hand
T13.5	Verletz nnbez(m)(r) Muskel Sehne untere Extr, Höhe nnbez	T92.3	Folgen Luxation Verstauchung Zerrung obere Extremität
T14.20	Fraktur an nnbez Körperregion, geschlossen od onA	T92.5	Folgen Verletzung Muskeln u Sehnen obere Extremität
T14.21	Fraktur an nnbez Körperregion, offen	T92.6	Folgen Zerquetsch od traumat Amputat obere Extremität
T14.3	Luxation Verstauchung Zerrung an nnbez Körperregion	T93.1	Folgen Fraktur Femur
T14.6	Verletzung Muskeln u Sehnen an nnbez Körperregion	T93.2	Folgen sonstiger Frakturen untere Extremität
T79.6	Traumatische Muskelischämie	T93.3	Folgen Luxation Verstauchung Zerrung untere Extremität
T84.0	Mechan Komplikation durch eine Gelenkendoprothese	T93.5	Folgen Verletzung von Muskeln u Sehnen untere Extremität
T84.1	Mechan Komplik d interne OSyVorricht an ExtrKnochen	T93.6	Folgen Zerquetsch od traumat Amputat untere Extremität
T84.2	Mechan Komplik d interne OSyVorricht an so Knochen	T94.0	Folgen Verletzungen mehr Körperregionen
T84.3	Mechan Komplik d so Knochengeräte/-implant/-transplant	Z44.0	Versorgen m u Anpassen künstl Arm (komplett) (partiell)
T84.4	Mechan Komplik d so intern orthopäd Gerät/Impl/Transplant	Z44.1	Versorgen m u Anpassen künstl Bein (komplett) (partiell)
T84.5	Infektion/entzündl Rkt durch eine Gelenkendoprothese	Z46.7	Versorgen m u Anpassen orthopädisches Hilfsmittel
T84.6	Infektion/entzündl Rkt durch interne OSyVorricht [jede Lok]	Z47.0	Entfernung Metallplatte od and innere Fixationsvorrichtung
T84.7	Infekt/entz Rkt durch so orthopäd Endoproth/Impl/Transplant	Z47.8	Sonstige nbez orthopädische Nachbehandlung
T84.8	So Komplik d orthopäd Endoproth/Implant/Transplantate	Z47.9	Orthopädische Nachbehandlung, nnbez
T84.9	Nnbez Komplik durch orthopäd Endoproth/Implant/Transpl	Z52.2	Knochenspender
T87.0	Komplik d replantierte (Teile der) obere(n) Extremität	Z94.6	Zustand nach Knochentransplantation
T87.1	Komplik d replantierte (Teile der) untere(n) Extremität	Z96.6	Vorhandensein orthopädische Gelenkimplantate
T87.2	Komplikationen d sonst replantierten Körperteil	Z96.9	Vorhandensein funktionelles Implantat, nnbez
T87.3	Neurom Amputationsstumpf	Z97.1	Vorhandensein künstliche Extremität (komplett) (partiell)

ADRG I02**Hochaufwendige Gewebe- / Hauttransplantation, ausser an der Hand oder vierzeitige bestimmte OR-Prozeduren oder mikrovaskulärer Eingriff**

Keine Hauptdiagnose in Tabelle I02-1 und Prozedur in Tabelle I02-3 und (PCCL > 2 und (Komplizierende Prozeduren oder Eingriff an mehreren Lokalisationen oder Diagnose in Tabelle I02-2) oder PCCL > 3) oder Vierzeitige bestimmte OR-Prozeduren und (Definition der DRG (I03A oder Definition der DRG (I06A oder Definition der DRG (I07A oder Definition der DRG (I08A oder Definition der DRG (I22Z) oder Prozedur in Tabelle I02-4

DRG I02A**Hochaufwendige Gewebe- / Hauttransplantation, ausser an der Hand oder vierzeitige bestimmte OR-Prozeduren oder mikrovaskulärer Eingriff, mit komplizierenden Prozeduren, Eingriff an mehreren Lokalisationen oder mit schwerem Weichteilschaden, mit äusserst schweren CC**

PCCL > 3 und (Komplizierende Prozeduren oder Eingriff an mehreren Lokalisationen oder Diagnose in Tabelle I02-2)

DRG I02B**Hochaufwendige Gewebe- / Hauttransplantation, ausser an der Hand oder vierzeitige bestimmte OR-Prozeduren oder mikrovaskulärer Eingriff, ohne komplizierende Proz., Eingriff an mehreren Lokalisationen oder schwerem Weichteilschaden bei äusserst schweren CC****Hauptdiagnose I02-1**

C40.1	BNB kurze Knochen obere Extremität	M11.04	Apatitirheumatismus Hand
C47.1	BNB: Periph Nerven obere Extremität, einschließl Schulter	M11.14	Familiäre Chondrokalzinose Hand
C49.1	BNB: Bindegew u and WeichtGew ob Extr, einschli Schult	M11.24	Sonst Chondrokalzinose Hand
D16.1	Gutart Neubildung kurze Knochen obere Extremität	M11.84	Sonst nbez Kristall-Arthropathien Hand
D21.1	So GNB Bgw/and Weichteilgew ob Extrem, Schulter	M11.94	Kristall-Arthropathie, nnbez, Hand
M00.04	Arthrit/Polyarth d Staphylokokken Hand	M12.14	Kaschin-Beck-KH Hand
M00.14	Arthrit/Polyarth d Pneumokokken Hand	M12.24	Villonoduläre Synovitis (pigmentiert) Hand
M00.24	Arthrit/Polyarth d sonst Streptokokken Hand	M12.34	Palindromer Rheumatismus Hand
M00.84	Arthrit/Polyarth d sonst nbez bakt Erreger Hand	M12.44	Hydrops intermittens Hand
M00.94	Eitrige Arthritis, nnbez, Hand	M12.54	Traumatische Arthropathie Hand
M02.04	Arthritis nach intestinalem Bypass Hand	M12.84	Sonst nbez Arthropathien, aonkl, Hand
M02.14	Postenteritische Arthritis Hand	M13.14	Monarthritis, aonkl, Hand
M02.24	Arthritis nach Impfung Hand	M13.84	Sonst nbez Arthritis Hand
M02.34	Reiter-Krankheit Hand	M13.94	Arthritis, nnbez, Hand
M02.84	Sonst reaktive Arthritiden Hand	M18.0	Primäre Rhizarthrose, beidseitig
M02.94	Reaktive Arthritis, nnbez, Hand	M18.1	Sonstige primäre Rhizarthrose

M18.2	Posttraumatische Rhizarthrose, beidseitig	M89.64	Osteopathie nach Poliomyelitis Hand
M18.3	Sonstige posttraumatische Rhizarthrose	Q68.1	Angeborene Deformität Hand
M18.4	Sonstige sekundäre Rhizarthrose, beidseitig	Q69.0	Akzessorische(r) Finger
M18.5	Sonstige sekundäre Rhizarthrose	Q69.1	Akzessorische(r) Daumen
M18.9	Rhizarthrose, nnbez	Q70.0	Miteinander verwachsene Finger
M20.0	Deformität eines od mehrerer Finger	Q70.1	Schwimmhautbildung an Fingern
M21.84	Sonst nbez erworbene Deformitäten Hand	Q71.0	Angeborenes vollständiges Fehlen obere Extremität(en)
M21.94	Erworbene Deformität Hand, nnbez	Q71.1	Angeb Fehlen Ober- u Unterarm b vorhandener Hand
M24.04	Freier Gelenkkörper Hand	Q71.3	Angeborenes Fehlen Hand od ein/mehr Finger
M24.14	Sonst Gelenkknorpelschädigungen Hand	Q71.6	Spalthand
M24.34	Patho Lux/Sublux Gelenk, aonkl, Hand	S56.0	Verletzt Beugemuskl-/sehn, Daumen, in Höhe Unterarm
M24.44	Habit Lux/Sublux Gelenk Hand	S56.1	Verletzt Beugemuskl-/sehn ein/mehr, so Finger, i Höhe UA
M24.54	Gelenkkontraktur Hand	S56.3	Verletzt Streck-,Abduktormusk-/sehn, Daumen, in Höhe UA
M24.64	Ankylose ein Gelenk Hand	S56.4	Verletzt Streckmusk-/sehn ein/mehr, so Finger, in Höhe UA
M24.84	Sonst nbez Gelenkschädigungen, aonkl, Hand	S62.20	Fraktur 1. Mittelhandknochen, Teil nnbez
M24.94	Gelenkschädigung, nnbez, Hand	S62.21	Fraktur 1. Mittelhandknochen, Basis
M25.04	Hämarthros Hand	S62.22	Fraktur 1. Mittelhandknochen, Schaft
M25.14	Gelenkfistel Hand	S62.23	Fraktur 1. Mittelhandknochen, Kollum
M25.24	Schlottergelenk Hand	S62.24	Fraktur 1. Mittelhandknochen, Kopf
M25.34	Sonst Instabilität ein Gelenk Hand	S62.30	Fraktur sonst Mittelhandknochens: Teil nnbez
M25.44	Gelenkerguß Hand	S62.31	Fraktur eines sonstigen Mittelhandknochens: Basis
M25.54	Gelenkschmerz Hand	S62.32	Fraktur eines sonstigen Mittelhandknochens: Schaft
M25.64	Gelenksteife, aonkl, Hand	S62.33	Fraktur eines sonstigen Mittelhandknochens: Kollum
M25.74	Osteophyt Hand	S62.34	Fraktur eines sonstigen Mittelhandknochens: Kopf
M25.84	Sonstige nbez Gelenk-KH Hand	S62.4	Multiple Frakturen Mittelhandknochen
M25.94	Gelenk-KH, nnbez, Hand	S62.50	Fraktur Daumen, Teil nnbez
M65.84	Sonst Synovitis u Tenosynovitis Hand	S62.51	Fraktur Daumen, proximale Phalanx
M66.24	Spontanruptur von Strecksehnen Hand	S62.52	Fraktur Daumen, distale Phalanx
M66.30	Spontanruptur von Beugesehnen, mehrere Lok	S62.60	Fraktur eines sonstigen Fingers, Teil nnbez
M66.34	Spontanruptur von Beugesehnen Hand	S62.61	Fraktur eines sonst Fingers, proximale Phalanx
M72.0	Fibromatose Palmarfaszie [Dupuytren-Kontraktur]	S62.62	Fraktur eines sonstigen Fingers, mittlere Phalanx
M86.04	Akute hämatogene Osteomyelitis Hand	S62.63	Fraktur eines sonstigen Fingers, distale Phalanx
M86.14	Sonstige akute Osteomyelitis Hand	S62.7	Multiple Frakturen Finger
M86.24	Subakute Osteomyelitis Hand	S62.8	Fraktur sonst u nnbez Teile Handgelenk u Hand
M86.34	Chron multifokale Osteomyelitis Hand	S63.10	Luxation Finger, Teil nnbez
M86.44	Chron Osteomyelitis m Fistel, Hand	S63.11	Luxation Finger, Metakarpophalangeal (-Gelenk)
M86.54	Sonst chron hämatogene Osteomyelitis Hand	S63.12	Luxation Finger, Interphalangeal (-Gelenk)
M86.64	Sonstige chron Osteomyelitis Hand	S63.2	Multiple Luxationen Finger
M86.84	Sonstige Osteomyelitis Hand	S63.4	Traumat Ruptur, Bänder Finger MCP-/InterphalGelenk
M86.94	Osteomyelitis, nnbez, Hand	S63.60	Verstauchung Zerrung ein/mehr Finger, Teil nnbez
M87.14	Knochennekrose d Arzнемittel Hand	S63.61	Verstauch Zerr ein/mehr Finger, Metakarpophal(-Gelenk)
M87.24	Knochennekrose d vorangegang Trauma Hand	S63.62	Verstauch Zerr ein/mehr Finger, Interphalangeal (-Gelenk)
M87.34	Sonst sek Knochennekrose Hand	S63.68	Verstauchung Zerrung ein/mehr Finger, sonst Teile
M87.84	Sonstige Knochennekrose Hand	S63.7	Verstauchung Zerrung sonst u nnbez Teile Hand
M87.94	Knochennekrose, nnbez, Hand	T87.0	Komplik d replantierte (Teile der) obere(n) Extremität

Diagnose I02-2

S01.83	Off Wunde (jeder Teil Kopf) m Verbind zu intrakran Verletzt	S41.89	Weichteilschaden III. Gr b off Fraktur od Lux Oberarm
S01.86	Weichteilschaden III. Gr b geschl Fraktur od Lux Kopf	S51.86	Weichteilschaden III. Gr b geschl Fraktur od Lux Unterarm
S01.88	Weichteilschaden II. Gr b off Fraktur od Lux Kopf	S51.88	Weichteilschaden II. Gr b off Fraktur od Lux Unterarm
S01.89	Weichteilschaden III. Gr b off Fraktur od Lux Kopf	S51.89	Weichteilschaden III. Gr b off Fraktur od Lux Unterarmes
S11.86	Weichteilschaden III. Gr b geschl Fraktur od Lux d Hals	S61.86	Weichteilschaden III. Gr b geschl Fx od Lux Handgel u Hand
S11.88	Weichteilschaden II. Gr b off Fraktur od Lux Hals	S61.88	Weichteilschaden II. Gr b off Fraktur od Lux Handgel u Hand
S11.89	Weichteilschaden III. Gr b off Fraktur od Lux Hals	S61.89	Weichteilschaden III. Gr b off Fraktur od Lux Handgel u Hand
S21.83	Off Wunde (jed Teil Thorax) m Verbind zu intrathor Verletzt	S71.86	Weichteilschaden III. Gr b geschl Fx od Lux Hüfte u Obersch
S21.86	Weichteilschaden III. Gr b geschl Fraktur od Lux Thorax	S71.88	Weichteilschaden II. Gr b off Fraktur od Lux Hüfte u Obersch
S21.88	Weichteilschaden II. Gr b off Fraktur od Lux Thorax	S71.89	Weichteilschaden III. Gr b off Fraktur od Lux Hüfte u Obersch
S21.89	Weichteilschaden III. Gr b of Fraktur od Lux Thorax	S81.86	Weichteilschaden III. Gr b geschl Fx od Lux Unterschenkel
S31.83	Off Wunde (jd T Abd LumbGeg Beck) m Verb intraabd Verl	S81.88	Weichteilschaden II. Gr b off Fraktur od Lux Unterschenkels
S31.86	Weichteilschaden III. Gr b geschl Fraktur od Lux LWS u Be	S81.89	Weichteilschaden III. Gr b off Fraktur od Lux Unterschenkel
S31.88	Weichteilschaden II. Gr b off Fraktur od Lux LWS u Be	S91.86	Weichteilschaden III. Gr b geschl Fraktur od Luxation Fuß
S31.89	Weichteilschaden III. Gr b off Fraktur od Lux LWS u Be	S91.88	Weichteilschaden II. Gr b off Fraktur od Luxation Fuß
S41.86	Weichteilschaden III. Gr b geschl Fraktur od Lux Oberarm	S91.89	Weichteilschaden III. Gr b off Fraktur od Luxation Fuß
S41.88	Weichteilschaden II. Gr b off Fraktur od Lux Oberarm		

Prozedur I02-3

83.82.00↔	Muskel- oder Faszientransplantation, n.n.bez.	83.82.11↔	Faszientransplantation, Schulter und Axilla
83.82.10↔	Faszientransplantation, Kopf und Hals	83.82.12↔	Faszientransplantation, Oberarm und Ellenbogen

83.82.13↔	Faszientransplantation, Unterarm	86.63.2a↔	Großflächiges Vollhauttransplantat an den Fuß
83.82.14↔	Faszientransplantation, Brustwand, Bauch und Rücken	86.63.99↔	Vollhauttransplantat an andere Lokalisationen, sonstige
83.82.15↔	Fasztx, Leisten und Genitalregion und Gesäss	86.65.00↔	Heterologe Hauttransplantation, n.n.bez.
83.82.16↔	Faszientransplantation, Untere Extremität	86.65.10↔	Kleinflächige heterologe Hauttx an D Kopf
83.82.19↔	Faszientransplantation, Andere Lokalisation	86.65.11↔	Kleinflächige heterologe Hauttransplantation an den Hals
83.82.20↔	Transplantation e lok M oder Faszlap, Kopf und Ha	86.65.12↔	Kleinflächige heterol Hauttx an Schulter und Oberarm
83.82.21↔	Transplantation e lok M o Faszlap, Schult und Axilla	86.65.13↔	Kleinflächige heterologe Hauttransplantation an den Unterarm
83.82.22↔	Transplantation e lok M o Faszlap, Oberarm und Ellb	86.65.14↔	Kleinflächige heterologe Hauttransplantation an die Hand
83.82.23↔	Transplantation e lok Muskel oder Faszlap, Unterarm	86.65.15↔	Kleinflächige heterologe Hauttx an Bruw und Rücken
83.82.24↔	Tx e lok M o Faszlap, Bruw, Bauch und Rücken	86.65.16↔	Kleinfl heterologe Hauttransplantation an die Bauchregion
83.82.25↔	Tx e lok M o Faszlap, Leist und Genreg und Gesäss	86.65.17↔	Kleinflächige heterologe Hauttx an d untere Extrem
83.82.26↔	Transplantation e lok M oder Faszlap, Untere Extrem	86.65.19↔	Kleinflächige heterologe Hauttx an And Lokalisation
83.82.29↔	Transplantation e lok Muskel oder Faszlap, And Lok	86.65.20↔	Großflächige heterologe Hauttransplantation an den Kopf
83.82.30↔	Transplantation e osteom o osteofasz Lp, Kopf und Ha	86.65.21↔	Großflächige heterologe Hauttransplantation an den Hals
83.82.31↔	Tx e osteom o osteofasz Lp, Schult und Axilla	86.65.22↔	Groß heterologe Hauttx an Schulter und Oberarm
83.82.32↔	Transplantation e osteom o osteofasz Lp, Oba und Ellb	86.65.23↔	Großflächige heterologe Hauttransplantation an den Unterarm
83.82.33↔	Transplantation e osteom o osteofasz Lp, Unterarm	86.65.24↔	Großflächige heterologe Hauttransplantation an die Hand
83.82.34↔	Tx e osteom o osteofasz Lp, Bruw, Bauch und Rücken	86.65.25↔	Groß heterologe Hauttx an Bruw und Rücken
83.82.35↔	Tx e osteom o osteofasz Lp, Leist u Genreg u Gesäss	86.65.26↔	Großflächige heterologe Hauttransplantation an Bauchregion
83.82.36↔	Transplantation e osteom o osteofasz Lp, Untere Extrem	86.65.27↔	Groß heterologe Hauttx an d untere Extrem
83.82.39↔	Transplantation e osteom o osteofasz Lp, And Lok	86.65.29↔	Groß heterologe Hauttx an And Lokalisation
83.82.40↔	Tx e snst Lppntx m mkrvsk Anst aus M o Fsz, Kpf u H	86.65.30↔	Transplantation von Schweinehaut
83.82.41↔	Tx e snst Lppntx m mkrvsk Anst aus M o Fsz, Schl u Axil	86.65.40↔	Prm Hautrstz d zweischchtgs DrmsEpdrmsErstzmtrial
83.82.42↔	Tx e snst Lppntx m mkrvsk Anst aus M o Fsz, Ob u Ellb	86.65.99↔	Heterologe Hauttransplantation, sonstige
83.82.43↔	Tx e snst Lppntx m mkrvsk Anst aus M o Fsz, Unt	86.66.00↔	Homologe Hauttransplantation, n.n.bez.
83.82.44↔	Tx e so Lppntx m mkrvsk Anst aus M o Fsz, Brw, Bauch u Rücken	86.66.10↔	Kleinflächige homologe Hauttransplantation an den Kopf
83.82.45↔	Tx e so Lppntx m mkrvsk Anst aus M o Fsz, Leist u Gnrg u Gsäß	86.66.11↔	Kleinflächige homologe Hauttransplantation an den Hals
83.82.46↔	Tx e snst Lppntx m mkrvsk Anst aus M o Fsz, Unt Extrem	86.66.12↔	Kleinflächige homologe Hauttx an Schulter und Oberarm
83.82.47↔	Tx e snst Lppntx m mkrvsk Anst aus M o Fsz, And Lk	86.66.13↔	Kleinflächige homologe Hauttransplantation an den Unterarm
83.82.99↔	Muskel- oder Faszientransplantation, sonstige	86.66.14↔	Kleinflächige homologe Hauttransplantation an die Hand
84.21↔	Daumen-Replantation	86.66.15↔	Kleinflächige homologe Hauttx an Bruw und Rücken
84.22↔	Finger-Replantation (aussere Daumen)	86.66.16↔	Kleinfl homologe Hauttransplantation an die Bauchregion
84.23.00↔	Replantation von Vorderarm, Handgelenk oder Hand, n.n.bez.	86.66.17↔	Kleinflächige homologe Hauttx an d untere Extrem
84.23.10↔	Replantation von Vorderarm	86.66.19↔	Kleinflächige homologe Hauttx an And Lokalisation
84.23.11↔	Replantation von Handgelenk oder Hand	86.66.20↔	Großflächige homologe Hauttransplantation an den Kopf
84.23.99↔	Replantation von Vorderarm, Handgelenk oder Hand, sonst	86.66.21↔	Großflächige homologe Hauttransplantation an den Hals
84.24↔	Oberarm-Replantation	86.66.22↔	Groß homologe Hauttx an Schulter und Oberarm
84.25↔	Zehen-Replantation	86.66.23↔	Großflächige homologe Hauttransplantation an den Unterarm
84.26↔	Fuss-Replantation	86.66.24↔	Großflächige homologe Hauttransplantation an die Hand
84.27.00↔	Replantation von Unterschenkel oder Sprunggelenk, n.n.bez.	86.66.25↔	Groß homologe Hauttransplantation an Bruw und Rücken
84.27.10↔	Replantation vom Unterschenkel im Kniebereich	86.66.26↔	Großflächige homologe Hauttransplantation an die Bauchregion
84.27.99↔	Replantation von Unterschenkel oder Sprunggelenk, sonst	86.66.27↔	Groß homologe Hauttransplantation an d untere Extrem
84.28↔	Oberschenkel-Replantation	86.66.29↔	Großfl homologe Hauttransplantation an andere Lokalisation
84.29.00↔	Sonstige Replantation, n.n.bez.	86.66.99↔	Homologe Hauttransplantation, sonstige
84.29.10↔	Sonstige Replantation, Obere Extremität	86.67.00↔	Haut-Regenerationsgraft, n.n.bez.
84.29.20↔	Sonstige Replantation, Untere Extremität	86.67.10↔	Kleinfl temporäres HautRegenerationsgraft an D Kopf
84.29.99↔	Sonstige Replantation, sonstige	86.67.11↔	Kleinfl temporäres Haut-Regenerationsgraft an den Hals
86.60↔	Freies Hauttransplantat, n.n.bez.	86.67.12↔	Kleinfl temporäres HautRegenergraft an Schult und Oba
86.63.00↔	Vollhauttransplantat an andere Lokalisationen, n.n.bez.	86.67.13↔	Kleinfl temporäres HautRegenergraft an D Unterarm
86.63.10↔	Kleinfl Vollhaut an D Kopf (auss Lip und Mund)	86.67.14↔	Kleinfl temporäres Haut-Regenerationsgraft an die Hand
86.63.11↔	Kleinflächiges Vollhauttransplantat an den Hals	86.67.15↔	Kleinfl temp HautRegenergraft an Bruw und Rücken
86.63.12↔	Kleinflächiges Vollhauttransplantat an Schulter und Oberarm	86.67.16↔	Kleinfl temporäres HautRegenergraft an d Bauchreg
86.63.13↔	Kleinflächiges Vollhauttransplantat an den Unterarm	86.67.17↔	Kleinfl temp HautRegenergraft an d untere Extrem
86.63.15↔	Kleinfl Vollhauttransplantat an Bruw, Bauch und Rücken	86.67.19↔	Kleinfl temporäres HautRegenerationsgraft an And Lok
86.63.16↔	Kleinfl Vollhauttransplantat an d Leisten und Genreg	86.67.20↔	Groß temporäres HautRegenerationsgraft an D Kopf
86.63.17↔	Kleinflächiges Vollhauttransplantat an das Gesäss	86.67.21↔	Großflächiges temporäres Haut-Regenerationsgraft an den Hals
86.63.18↔	Kleinfl Vollhauttransplantat an Os und Unterschenkel	86.67.22↔	Groß temporäres HautRegenergraft an Schulter und Oba
86.63.19↔	Kleinflächiges Vollhauttransplantat an andere Lokalisation	86.67.23↔	Großfl temporäres Haut-Regenerationsgraft an den Unterarm
86.63.1a↔	Kleinflächiges Vollhauttransplantat an den Fuß	86.67.24↔	Großflächiges temporäres Haut-Regenerationsgraft an die Hand
86.63.20↔	Groß Vollhaut an D Kopf (auss Lip und Mund)	86.67.25↔	Groß temporäres HautRegenergraft an Bruw und Rücken
86.63.21↔	Großflächiges Vollhauttransplantat an den Hals	86.67.26↔	Groß temporäres HautRegenerationsgraft an d Bauchreg
86.63.22↔	Großflächiges Vollhauttransplantat an Schulter und Oberarm	86.67.27↔	Groß temporäres HautRegenergraft an d untere Extrem
86.63.23↔	Großflächiges Vollhauttransplantat an den Unterarm	86.67.29↔	Groß temporäres HautRegenerationsgraft an And Lok
86.63.25↔	Groß Vollhauttransplantat an Bruw, Bauch und Rücken	86.67.30↔	Permanenter Hautersatz durch Epidermisersatzmaterial
86.63.26↔	Groß Vollhauttransplantat an d Leisten und Genreg	86.67.31↔	Permanenter Hautersatz durch Dermisersatzmaterial
86.63.27↔	Großflächiges Vollhauttransplantat an das Gesäss	86.67.99↔	Haut-Regenerationsgraft, sonstige
86.63.28↔	Groß Vollhauttransplantat an Os und Unterschenkel	86.70↔	Gestielte oder freie Lappen, n.n.bez.
86.63.29↔	Großflächiges Vollhauttransplantat an andere Lokalisation	86.72↔	Verschiebung eines gestielten Lappens
		86.74.00↔	Anbr von gestielt oder fr Lappen an And Lok, n.n.bez.
		86.74.10↔	Kleinflächige Dehnungsplastik am Kopf (außer Lippe und Mund)

86.74.11↔	Kleinflächige Dehnungsplastik am Hals	86.76.13↔	Großflächige Dehnungsplastik am Unterarm
86.74.12↔	Kleinflächige Dehnungsplastik an Schulter und Oberarm	86.76.14↔	Großflächige Dehnungsplastik an Brustwand und Rücken
86.74.13↔	Kleinflächige Dehnungsplastik am Unterarm	86.76.15↔	Großflächige Dehnungsplastik an der Bauchregion
86.74.14↔	Kleinflächige Dehnungsplastik an Brustwand und Rücken	86.76.16↔	Großfl Dehnungsplastik an der Leisten- u Genitalregion
86.74.15↔	Kleinflächige Dehnungsplastik an der Bauchregion	86.76.17↔	Großflächige Dehnungsplastik am Gesäß
86.74.16↔	Kleinfl Dehnungsplastik an der Leisten- u Genitalregion	86.76.19↔	Großflächige Dehnungsplastik, an andere Lokalisationen
86.74.17↔	Kleinflächige Dehnungsplastik am Gesäß	86.76.1a↔	Grossfl Dehnungsplastik an Oberschenkel und Unterschenkel
86.74.18↔	Kleinfl Dehnungsplastik an Oberschenkel und Unterschenkel	86.76.1b↔	Großflächige Dehnungsplastik am Fuß
86.74.19↔	Kleinflächige Dehnungsplastik, an andere Lokalisationen	86.76.20↔	Grofl VerschiebeRotationspl a Kopf (auss Lip u Mund)
86.74.1a↔	Kleinflächige Dehnungsplastik am Fuß	86.76.21↔	Großflächige Verschiebe-Rotationsplastik am Hals
86.74.20↔	Klfl VerschiebeRotationspl a Kopf (auss Lip und Mund)	86.76.22↔	Grossfl Verschiebe-Rotationsplastik an Schulter und Oberarm
86.74.21↔	Kleinflächige Verschiebe-Rotationsplastik am Hals	86.76.23↔	Großflächige Verschiebe-Rotationsplastik am Unterarm
86.74.22↔	Klfl VerschiebeRotationsplastik an Schulter und Oba	86.76.24↔	Grossfl Verschiebe-Rotationsplastik an Brustwand und Rücken
86.74.23↔	Kleinflächige Verschiebe-Rotationsplastik am Unterarm	86.76.25↔	Großflächige Verschiebe-Rotationsplastik an der Bauchregion
86.74.25↔	Klfl VerschiebeRotationsplastik an Bruw und Rücken	86.76.26↔	Grofl VerschiebeRotationspl an d Leist und Genreg
86.74.26↔	Kleinflächige Verschiebe-Rotationsplastik an der Bauchregion	86.76.27↔	Großflächige Verschiebe-Rotationsplastik am Gesäß
86.74.27↔	Klfl VerschiebeRotationspl an d Leist und Genreg	86.76.28↔	Grofl VerschiebeRotationspl an Os und Unterschenkel
86.74.28↔	Kleinflächige Verschiebe-Rotationsplastik am Gesäß	86.76.29↔	Grossfl Verschiebe-Rotationsplastik an andere Lokalisation
86.74.29↔	Klfl VerschiebeRotationsplastik, an And Lok	86.76.2a↔	Großflächige Verschiebe-Rotationsplastik am Fuß
86.74.2a↔	Klfl VerschiebeRotationspl an Os und Unterschenkel	86.76.30↔	Grofl Transpositionsplastik a Kopf (auss Lip und Mund)
86.74.2b↔	Kleinflächige Verschiebe-Rotationsplastik am Fuß	86.76.31↔	Großflächige Transpositionsplastik am Hals
86.74.30↔	Klfl Transpositionsplastik a Kopf (auss Lip und Mund)	86.76.32↔	Großflächige Transpositionsplastik an Schulter und Oberarm
86.74.31↔	Kleinflächige Transpositionsplastik am Hals	86.76.33↔	Großflächige Transpositionsplastik am Unterarm
86.74.32↔	Kleinflächige Transpositionsplastik an Schulter und Oberarm	86.76.34↔	Großflächige Transpositionsplastik an Brustwand und Rücken
86.74.33↔	Kleinflächige Transpositionsplastik am Unterarm	86.76.35↔	Großflächige Transpositionsplastik an der Bauchregion
86.74.34↔	Kleinflächige Transpositionsplastik an Brustwand und Rücken	86.76.36↔	Grofl Transpositionsplastik an d Leisten und Genreg
86.74.35↔	Kleinflächige Transpositionsplastik an der Bauchregion	86.76.37↔	Großflächige Transpositionsplastik am Gesäß
86.74.36↔	Klfl Transpositionsplastik an d Leisten und Genreg	86.76.38↔	Grofl Transpositionsplastik an Os und Unterschenkel
86.74.37↔	Kleinflächige Transpositionsplastik am Gesäß	86.76.39↔	Großflächige Transpositionsplastik an andere Lokalisation
86.74.38↔	Klfl Transpositionsplastik an Os und Unterschenkel	86.76.3a↔	Großflächige Transpositionsplastik am Fuß
86.74.39↔	Kleinfl Transpositionsplastik, an andere Lokalisationen	86.76.40↔	Grossfl Insellappenplastik am Kopf (außer Lippe und Mund)
86.74.3a↔	Kleinflächige Transpositionsplastik am Fuß	86.76.41↔	Großflächige Insellappenplastik am Hals
86.74.40↔	Kleinfl Insellappenplastik am Kopf (außer Lippe und Mund)	86.76.42↔	Großflächige Insellappenplastik an Schulter und Oberarm
86.74.41↔	Kleinflächige Insellappenplastik am Hals	86.76.43↔	Großflächige Insellappenplastik am Unterarm
86.74.42↔	Kleinflächige Insellappenplastik an Schulter und Oberarm	86.76.44↔	Großflächige Insellappenplastik an Brustwand und Rücken
86.74.43↔	Kleinflächige Insellappenplastik am Unterarm	86.76.45↔	Großflächige Insellappenplastik an der Bauchregion
86.74.44↔	Kleinflächige Insellappenplastik an Brustwand und Rücken	86.76.46↔	Grofl Insellappenplastik an d Leisten und Genreg
86.74.45↔	Kleinflächige Insellappenplastik an der Bauchregion	86.76.47↔	Großflächige Insellappenplastik am Gesäß
86.74.46↔	Kleinflächige Insellappl an d Leisten und Genreg	86.76.48↔	Grofl Insellappl an Oberschenkel und Unterschenkel
86.74.47↔	Kleinflächige Insellappenplastik am Gesäß	86.76.49↔	Großflächige Insellappenplastik, an andere Lokalisationen
86.74.48↔	Klfl Insellappl an Oberschenkel und Unterschenkel	86.76.4a↔	Großflächige Insellappenplastik am Fuß
86.74.49↔	Kleinflächige Insellappenplastik, an andere Lokalisationen	86.76.99↔	Anbr von gestielt o fr Lp an And Lok, Grofl, sonstige
86.74.4a↔	Kleinflächige Insellappenplastik am Fuß	86.77.00↔	Anbringen von sonstiger lokaler Lappenplastik, n.n.bez.
86.74.50↔	Kleinflächige Z-Plastik am Kopf (außer Lippe und Mund)	86.77.10↔	Sonst lokale Lappenplastik am Kopf (außer Lippe und Mund)
86.74.51↔	Kleinflächige Z-Plastik am Hals	86.77.11↔	Sonstige lokale Lappenplastik am Hals
86.74.52↔	Kleinflächige Z-Plastik an Schulter und Oberarm	86.77.12↔	Sonstige lokale Lappenplastik an Schulter und Oberarm
86.74.53↔	Kleinflächige Z-Plastik am Unterarm	86.77.13↔	Sonstige lokale Lappenplastik am Unterarm
86.74.54↔	Kleinflächige Z-Plastik an Brustwand und Rücken	86.77.14↔	Sonstige lokale Lappenplastik an Brustwand und Rücken
86.74.55↔	Kleinflächige Z-Plastik an der Bauchregion	86.77.15↔	Sonstige lokale Lappenplastik an der Bauchregion
86.74.56↔	Kleinflächige Z-Plastik an der Leisten- und Genitalregion	86.77.16↔	Sonst lokale Lappenplastik an der Leisten- und Genitalregion
86.74.57↔	Kleinflächige Z-Plastik am Gesäß	86.77.17↔	Sonstige lokale Lappenplastik am Gesäß
86.74.58↔	Kleinflächige Z-Plastik an Oberschenkel und Unterschenkel	86.77.18↔	Sonst lokale Lappenplastik an Oberschenkel und Uschenkel
86.74.59↔	Kleinflächige Z-Plastik, an andere Lokalisationen	86.77.19↔	Sonstige lokale Lappenplastik, an andere Lokalisationen
86.74.5a↔	Kleinflächige Z-Plastik am Fuß	86.77.1a↔	Sonstige lokale Lappenplastik am Fuß
86.74.99↔	Anbr von gestielt oder fr Lappen an And Lok, sonstige	86.77.99↔	Anbringen von sonstiger lokaler Lappenplastik, sonstige
86.75.00↔	Revision von gestieltem oder freiem Lappen, n.n.bez.	86.78.00↔	Sonstige Lappenplastiken, n.n.bez.
86.75.10↔	Revision von gestielt o fr Lp o fr Hauttx d Kopfes	86.78.10↔	Anbr v fr Lp m mkrvsk Anast a Kpf (auss Lp u Mnd)
86.75.11↔	Revision von gestielt o fr Lp o fr Hauttx d Halses	86.78.11↔	Anbr von fr Lappen mit mikrovaskulärer Anast a Hals
86.75.12↔	Rev von gestielt o fr Lp o fr Hauttx von Schult u Oba	86.78.12↔	Anbr von fr Lp m mikrovask Anast an Schulter und Oba
86.75.13↔	Revision von gestielt o fr Lp o fr Hauttx d Unterarmes	86.78.13↔	Anbr von fr Lp mit mikrovaskulärer Anast a Unterarm
86.75.14↔	Revision von gestielt oder fr Lp oder fr Hauttx d Hand	86.78.14↔	Anbr von fr Lp m mikrovask Anast an Bruw und Rücken
86.75.15↔	Rev von gestielt o fr Lp o fr Hauttx d Bruw und Rücken	86.78.15↔	Anbr von fr Lp mit mikrovaskulärer Anast an Bauchreg
86.75.16↔	Revision von gestielt o fr Lp o fr Hauttx d Bauchreg	86.78.16↔	Anbr von fr Lp m mikrovask Anast an d Leist u Genreg
86.75.17↔	Rev von gestielt o fr Lp o fr Hauttx d unteren Extrem	86.78.17↔	Anbr von fr Lappen mit mikrovaskulärer Anast a Gesäß
86.75.19↔	Revision von gestielt o fr Lp o fr Hauttx and Lok	86.78.18↔	Anbr von fr Lp m mikrovask Anast an d unteren Extrem
86.75.99↔	Revision von gestieltem oder freiem Lappen, sonstige	86.78.19↔	Anbr von fr Lp mit mikrovaskulärer Anast an And Lok
86.76.00↔	Anbr von gestielt o fr Lp an And Lok, Grofl, n.n.bez.	86.78.20↔	Anbr v gestielt rg Lp o gstielt Fml a Kpf (auss Lp u Mnd)
86.76.10↔	Großflächige Dehnungsplastik am Kopf (außer Lippe und Mund)	86.78.21↔	Anbr von gestielt regionalem Lp o gestielt Fernl a Ha
86.76.11↔	Großflächige Dehnungsplastik am Hals	86.78.22↔	Anbr v gestielt rg Lp o gstielt Fml an Schlit u Ob
86.76.12↔	Großflächige Dehnungsplastik an Schulter und Oberarm	86.78.23↔	Anbr von gestielt reg Lp o gestielt Fernl a Unterarm

86.78.24↔	Anbr v gestielt rg Lp o gestielt Frl an Brw u Rücken	86.78.38↔	Komb Plast Eingr an Haut u Unterhaut d unteren Extrem
86.78.25↔	Anbr v gestielt reg Lp o gestielt Frl an d Bauchreg	86.78.39↔	Komb plastische Eingr an Haut und Unterhaut and Lok
86.78.26↔	Anbr v gestielt rg Lp o gestielt Frl an d Leist u Gnrg	86.78.40↔	Anbr v sonst gestielt o fr Lp a Kopf (auss Lip u Mund)
86.78.27↔	Anbr von gestielt reg Lp o gestielt Frl a Gesäß	86.78.41↔	Anbringen von sonstm gestielten oder freien Lappen am Hals
86.78.28↔	Anbr v gestielt rg Lp o gestielt Frl an d unt Extrem	86.78.42↔	Anbr von sonstigem gestielt o fr Lp an Schult und Oba
86.78.29↔	Anbr von gestielt reg Lp o gestielt Frl an And Lok	86.78.43↔	Anbr von sonstigem gestielt oder fr Lappen a Unterarm
86.78.30↔	Kmb Plst Engr an Haut u Unth d Kpfs (auss Lp u Mnd)	86.78.44↔	Anbr von sonstigem gestielt o fr Lp an Bruw und Rücken
86.78.31↔	Komb plastische Eingr an Haut und Unterhaut d Halses	86.78.45↔	Anbr von sonstigem gestielt oder fr Lp an d Bauchreg
86.78.32↔	Komb Plast Eingr an Haut u Unterhaut von Schult u Oba	86.78.46↔	Anbr von sonst gestielt o fr Lp an d Leist und Genreg
86.78.33↔	Komb Plast Eingr an Haut und Unterhaut d Unterarmes	86.78.47↔	Anbringen von sonstm gestielten o freien Lappen am Gesäß
86.78.34↔	Komb Plast Eingr an Haut u Unterhaut von Bruw u Rücken	86.78.48↔	Anbr von sonst gestielt o fr Lp an d unteren Extrem
86.78.35↔	Komb Plast Eingr an Haut und Unterhaut von Bauchreg	86.78.49↔	Anbr von sonstigem gestielt oder fr Lappen an And Lok
86.78.36↔	Komb Plast Eingr an Haut u Unterhaut d Leist u Genreg	86.78.99↔	Sonstige Lappenplastiken, sonstige
86.78.37↔	Komb plastische Eingr an Haut und Unterhaut d Gesäßes		

Prozedur I02-4

16.98.11↔	Rekonstruktion der Orbitawand mit mikrovaskulärem Lappen	76.46.10↔	So Reko an and Gschk m mikrovaskanast Transplantat
18.71.14↔	Ohrmuschelaufbau, partiell mit mikrovaskulärem Lappen	83.43.12↔	Entn e sonst Lappentx m mikrovask Anast aus M o Fsz
18.71.24↔	Ohrmuschelaufbau, total mit mikrovaskulärem Lappen	83.82.40↔	Tx e snst Lppntx m mkrvsk Anst aus M o Fsz, Kpf u H
25.2x.14↔	Prt Glsskt, trnsr Zg, Rk m fr mkrvsknst Tx	83.82.41↔	Tx e snst Lppntx m mkrvsk Anst aus M o Fsz, Schlit u Axll
25.2x.24↔	Prt Glsskt, trnsrmd Zg, Rk m fr mkrvsknst Tx	83.82.42↔	Tx e snst Lppntx m mkrvsk Anst aus M o Fsz, Ob u Ellb
25.2x.34↔	Pelviglekt, transor Zug, Reko m fr mikrovaskanast Tx	83.82.43↔	Tx e snst Lppntx m mkrvsk Anst aus M o Fsz, Unt
25.2x.44↔	Plvglkt, trnsrmd Zg, Rk m fr mkrvsknst Tx	83.82.44↔	Tx e so Lppntx m mkrvsk Anst aus M o Fsz, Brw, Bauch u Rücken
25.2x.54↔	Pelviglossomekt, Reko m fr mikrovaskanast Tx	83.82.45↔	Tx e so Lppntx m mkrvsk Anst aus M o Fsz, Leist u Gnrg u Gsäß
25.3x.14↔	Vllst Glsskt, trnsr Zg, Rk m fr mkrvsknst Tx		
25.3x.24↔	Vllst Glsskt, trnsrmd Zg, Rk m fr mkrvsknst Tx	83.82.46↔	Tx e snst Lppntx m mkrvsk Anst aus M o Fsz, Unt Extrem
25.3x.39↔	Vollständige Pelviglekt, transoraler Zugang, m so Reko	83.82.47↔	Tx e snst Lppntx m mkrvsk Anst aus M o Fsz, And Lk
25.3x.44↔	Vllst Plvglkt, trnsrmd Zg, Rk m fr mkrvsknst Tx	86.73.30↔	Anbr von fr Lappen mit mikrovaskulärer Anast an d Hand
25.3x.54↔	Vollst Pelviglossomekt, Reko m fr mikrovaskanast Tx	86.78.10↔	Anbr v fr Lp m mkrvsk Anst a Kpf (auss Lp u Mnd)
25.4x.14↔	Rd Glsskt, trnsor Zg, Rk m fr mkrvskulanst Tx	86.78.11↔	Anbr von fr Lappen mit mikrovaskulärer Anast a Hals
25.4x.24↔	Rd Glsskt, trnsrmd Zg, Rk m fr mkrvsknst Tx	86.78.12↔	Anbr von fr Lp m mikrovask Anast an Schulter und Oba
25.4x.34↔	Rd Plvglkt, trnsr Zg, Rk m fr mkrvsknst Tx	86.78.13↔	Anbr von fr Lp mit mikrovaskulärer Anast a Unterarm
25.4x.44↔	Rd Plvglkt, trnsrmd Zg, Rk m fr mkrvsknst Tx	86.78.14↔	Anbr von fr Lp m mikrovask Anast an Bruw und Rücken
25.4x.54↔	Rad Pelviglossomekt, Reko m fr mikrovaskanast Tx	86.78.15↔	Anbr von fr Lp mit mikrovaskulärer Anast an Bauchreg
27.59.40↔	So Plast Reko an Lip und Mund m fr mikrovaskanast Tx	86.78.16↔	Anbr von fr Lp m mikrovask Anast an d Leist u Genreg
29.33.12↔	Part Pharyngekt, Reko m fr mikrovaskanast Tx	86.78.17↔	Anbr von fr Lappen mit mikrovaskulärer Anast a Gesäß
29.33.21↔	Tt Phryngkt, Rk m fr mkrvsknst Tx, fr Dmtr o Mgnhchzg	86.78.18↔	Anbr von fr Lp m mikrovask Anast an d unteren Extrem
29.4x.12↔	Plst Rk a Phr, m mkrvsk anstmsiertm Tx, Dmtr o Mgnhchzg	86.78.19↔	Anbr von fr Lp mit mikrovaskulärer Anast an And Lok
30.3x.15↔	Vollständige Laryekt, Reko m fr mikrovaskanast Tx		
30.4x.15↔	Rad Laryekt, m Pharyngekt, Reko m fr mikrovaskanast Tx		

ADRG I03**Revision oder Ersatz des Hüftgelenkes mit komplizierender Diagnose oder Arthrodesen oder Alter < 16 Jahre oder beidseitige Eingriffe oder mehrere grosse Eingriffe an Gelenken der unteren Extremität mit komplexem Eingriff**

Prozedur in Tabelle I03-3 und (Diagnose in Tabelle I03-1 oder Prozedur in Tabelle I03-4) oder (mindestens zwei Prozeduren in Tabelle I03-5 oder Beidseitige Prozedur in Tabelle I03-6) und (mindestens zwei Prozeduren in Tabelle I03-7 oder Beidseitige Prozedur in Tabelle I03-7 oder Prozedur in Tabelle I03-7 und mindestens eine Prozedur in Tabelle I03-8 oder Prozedur in Tabelle I03-9 und Prozedur in Tabelle I03-10) oder mindestens eine Prozedur in Tabelle I03-11 und Alter < 16 Jahre

DRG I03A**Revision oder Ersatz des Hüftgelenkes mit kompliz. Diagnose oder Arthrodesen oder Alter < 16 Jahre oder beidseitige Eingriffe oder mehrere grosse Eingriffe an Gelenken der unteren Extremität mit komplexem Eingriff, mit äuss. schw. CC od. bösartiger Neubildung**

PCCL > 3 oder Diagnose in Tabelle I03-2

DRG I03B**Revision oder Ersatz des Hüftgelenkes mit kompliz. Diagnose oder Arthrodesen oder Alter < 16 Jahre od. beidseitige Eingriffe od. mehrere grosse Eingriffe an Gelenken der unteren Extremität mit komplexem Eingriff, ohne äuss. schw. CC, ohne bösartige Neubildung****Diagnose I03-1**

C40.2	BNB lange Knochen untere Extremität	C40.8	BNB: Knochen u Gelenkknorpel Extrem, mehr TeilB überlapp
C40.3	BNB kurze Knochen untere Extremität	C49.2	BNB: Bindegew u and WeichtGew unter Extr, einschl Hüfte

C49.8	BNB: Bindegew u and WeichtGew, mehr Teilber überlap	M86.45	Chron Osteomyelitis m Fistel, Becken/Oberschenkel
C79.5	Sekundäre BNB Knochen u Knochenmark	M86.55	Sonst chron hämatogene Osteomyelitis Becken/OS
M00.05	Arthritis/Polyarth d Staphylokokken Becken/Oberschenkel	M86.65	Sonstige chron Osteomyelitis Becken/Oberschenkel
M00.15	Arthritis/Polyarth d Pneumokokken Becken/Oberschenkel	M86.85	Sonstige Osteomyelitis Beckenregion/Oberschenkel
M00.25	Arthritis/Polyarth d sonst Streptok Becken/Oberschenkel	M86.95	Osteomyelitis, nnbez, Beckenregion/Oberschenkel
M00.85	Arthritis/Polyarth d so nbez bakt Erreg Becken/Oberschenkel	M96.6	Kn-Fx nach Einsetzen orthop Impl/GelProthese/KnPlatte
M00.95	Eitrige Arthritis, nnbez, Beckenregion/Oberschenkel	M96.80	Elektiv offen belassenes Sternum n thoraxchir Eingriff
M86.05	Akute hämatogene Osteomyelitis Becken/OS	M96.81	Instabiler Thorax nach thoraxchirurgischem Eingriff
M86.15	Sonstige akute Osteomyelitis Becken/Oberschenkel	M96.88	Sonst KH Muskel-Skelett-System nach med Maßn
M86.25	Subakute Osteomyelitis Beckenregion/Oberschenkel	T81.4	Infektion nach Eingriff, aonkl
M86.35	Chron multifokale Osteomyelitis Becken/Oberschenkel	T84.5	Infektion/entzündl Rkt durch eine Gelenkendothese

Diagnose I03-2

C40.2	BNB lange Knochen untere Extremität	C49.2	BNB: Bindegew u and WeichtGew unter Extr, einschl Hüfte
C40.3	BNB kurze Knochen untere Extremität	C49.8	BNB: Bindegew u and WeichtGew, mehr Teilber überlap
C40.8	BNB: Knochen u Gelenkknorpel Extrem, mehr TeilB überlap	C79.5	Sekundäre BNB Knochen u Knochenmark

Prozedur I03-3

00.70↔	Rev e Hüftendoth, sowohl azetab als auch fem Komp	81.21↔	Hüft-Arthrodese
00.71↔	Revision einer Hüftendoth, azetabuläre Komponente	81.51.00↔	Totalendoth des Hüftgelenks, n.n.bez.
00.72↔	Revision einer Hüftendoth, femorale Komponente	81.51.10↔	Totalendoth des Hüftgelenks, Sonderendoth
00.73↔	Rev von Hüftproth, nur azetab Liner u / o nur Femkopf	81.51.99↔	Totalendoth des Hüftgelenks, sonstige
00.85↔	Ersatz der Oberfläche Hüftgelenk total	81.52.00↔	Partielle Hüftarthroplastik, n.n.bez.
00.86↔	Ersatz der Oberfläche Hüftgelenk, partiell, Femurkopf	81.52.10↔	Partielle Hüftarthroplastik, Femurprot und Duokopfproth
00.87↔	Ersatz der Oberfläche Hüftgelenk, partiell, Azetabulum	81.52.11↔	Part Hüftarthroplastik, Gelpfannstüsch und GelschnPffan
80.05.00↔	Arthrotomie zur Prothesenentfernung der Hüfte, n.n.bez.	81.52.99↔	Partielle Hüftarthroplastik, sonstige
80.05.10↔	Arthrotomie zur Prothesenentfernung der Hüfte, Entf e Femurkopfkappe	81.53.00↔	Revision einer Hüftendoth, n.n.bez.
80.05.11↔	Arthrotomie zur Prothesenentfernung der Hüfte, Entf e Glnkpfnnprths	81.53.10↔	Revision einer Hüftendoth, ohne Wechsel
80.05.12↔	Arthrotomie zur Prothesenentfernung der Hüfte, Entf e Glnkpfnnstüsch u GlschnPffn	81.53.11↔	Rev e Obrflrsprt a Hüftgl u Neuimpl e Hüftndprth
80.05.13↔	Arthrotomie zur Prothesenentfernung der Hüfte, Entf e Fmrkprt, Duokopfproth o Tp	81.53.12↔	Revision e Duokopfproth und Neuimpl e Hüftendoth
80.05.14↔	Arthrotomie zur Prothesenentfernung der Hüfte, Entf e snst Endprth d Hüft	81.53.13↔	Rev e sonst Hüftendoth und Neuimpl e Hüftendoth
80.05.99↔	Arthrotomie zur Prothesenentfernung der Hüfte, sonstige	81.53.99↔	Revision einer Hüftendoth, sonstige

Prozedur I03-4

81.21↔	Hüft-Arthrodese
--------	-----------------

Prozedur I03-5

00.70↔	Rev e Hüftendoth, sowohl azetab als auch fem Komp	81.52.99↔	Partielle Hüftarthroplastik, sonstige
00.71↔	Revision einer Hüftendoth, azetabuläre Komponente	81.53.00↔	Revision einer Hüftendoth, n.n.bez.
00.72↔	Revision einer Hüftendoth, femorale Komponente	81.53.10↔	Revision einer Hüftendoth, ohne Wechsel
00.73↔	Rev von Hüftproth, nur azetab Liner u / o nur Femkopf	81.53.11↔	Rev e Obrflrsprt a Hüftgl u Neuimpl e Hüftndprth
00.80↔	Revision einer Knieprothese, total (alle Komponenten)	81.53.12↔	Revision e Duokopfproth und Neuimpl e Hüftendoth
00.81↔	Revision einer Knieprothese, Tibiakomponente	81.53.13↔	Rev e sonst Hüftendoth und Neuimpl e Hüftendoth
00.82↔	Revision einer Knieprothese, Femurkomponente	81.53.99↔	Revision einer Hüftendoth, sonstige
00.83↔	Revision einer Knieprothese, Patellarkomponente	81.54.00↔	Totalendoth des Kniegelenks, n.n.bez.
00.84↔	Revision einer Knieendoth, Tibialiner	81.54.10↔	Unikondyläre Schlittenendoth des Kniegelenks
00.85↔	Ersatz der Oberfläche Hüftgelenk total	81.54.11↔	Bikondyläre Oberflächenersatzendoth des Kniegelenks
00.86↔	Ersatz der Oberfläche Hüftgelenk, partiell, Femurkopf	81.54.12↔	Scharnierendoth des Kniegelenks
00.87↔	Ersatz der Oberfläche Hüftgelenk, partiell, Azetabulum	81.54.13↔	Patellaersatz des Kniegelenks
81.11↔	Arthrodese am Sprunggelenk	81.54.14↔	Sonderendoth des Kniegelenks
81.12.00↔	Arthrodese Double, n.n.bez.	81.54.99↔	Totalendoth des Kniegelenks, sonstige
81.12.10↔	Arthrodese oberes Sprunggelenk mit unterem Sprunggelenk	81.55.00↔	Revision einer Knieprothese, n.n.bez.
81.12.11↔	Arthrod Ob Sg m unterem Sg und Chopartgelenk	81.55.10↔	Revision einer Knieprothese, ohne Wechsel
81.12.12↔	Arthrod unteres Sprunggelenk, 2 Sprunggelenkskammern	81.55.11↔	Revision e Knieprothese und Wechsel e Patellaersatzes
81.12.13↔	Arthrod unteres Sprunggelenk, 3 Sprunggelenkskammern	81.55.12↔	Revision e Knieproth und Neuimpl e Knieendoth
81.12.99↔	Arthrodese Double, sonstige	81.55.99↔	Revision einer Knieprothese, sonstige
81.22↔	Knie-Arthrodese	81.56↔	Totalendoth des oberen Sprunggelenks
81.51.00↔	Totalendoth des Hüftgelenks, n.n.bez.	81.59.00↔	Revision des Gelenkersatzes der unteren Extremitäten, nnbez
81.51.10↔	Totalendoth des Hüftgelenks, Sonderendoth	81.59.10↔	Revision d Gellers d unteren Extrem, ohne Wechsel
81.51.99↔	Totalendoth des Hüftgelenks, sonstige	81.59.11↔	Revision und Wechsel einer Sprunggelenkendoth
81.52.00↔	Partielle Hüftarthroplastik, n.n.bez.	81.59.12↔	Revision und Wechsel einer Fusswurzelendoth
81.52.10↔	Partielle Hüftarthroplastik, Femurprot und Duokopfproth	81.59.13↔	Revision und Wechsel e Vorfussoder Zehenendoth
81.52.11↔	Part Hüftarthroplastik, Gelpfannstüsch und GelschnPffan	81.59.99↔	Revision des Gelenkersatzes der unteren Extremitäten, sonst

08
I03

Prozedur I03-6

00.70↔	Rev e Hüftendoproth, sowohl azetab als auch fem Komp	81.52.99↔	Partielle Hüftarthroplastik, sonstige
00.71↔	Revision einer Hüftendoprothese, azetabuläre Komponente	81.53.00↔	Revision einer Hüftendoprothese, n.n.bez.
00.72↔	Revision einer Hüftendoprothese, femorale Komponente	81.53.10↔	Revision einer Hüftendoprothese, ohne Wechsel
00.73↔	Rev von Hüftproth, nur azetab Liner u / o nur Femkopf	81.53.11↔	Rv e Obrflrsprt a Hüftgl u Neuimpl e Hüftndprth
00.80↔	Revision einer Knieprothese, total (alle Komponenten)	81.53.12↔	Revision e Duokopfproth und Neuimpl e Hüftendoproth
00.81↔	Revision einer Knieprothese, Tibiakomponente	81.53.13↔	Rev e sonst Hüftendoproth und Neuimpl e Hüftendoproth
00.82↔	Revision einer Knieprothese, Femurkomponente	81.53.99↔	Revision einer Hüftendoprothese, sonstige
00.83↔	Revision einer Knieprothese, Patellarkomponente	81.54.00↔	Totalendoprothese des Kniegelenks, n.n.bez.
00.84↔	Revision einer Knieprothese, Tibialiner	81.54.10↔	Unikondyläre Schlittenprothese des Kniegelenkes
00.85↔	Ersatz der Oberfläche Hüftgelenk total	81.54.11↔	Bikondyläre Oberflächenersatzprothese des Kniegelenkes
00.86↔	Ersatz der Oberfläche Hüftgelenk, partiell, Femurkopf	81.54.12↔	Scharnierendoprothese des Kniegelenkes
00.87↔	Ersatz der Oberfläche Hüftgelenk, partiell, Azetabulum	81.54.13↔	Patellaersatz des Kniegelenkes
81.11↔	Arthrorese am Sprunggelenk	81.54.14↔	Sonderprothese des Kniegelenkes
81.12.00↔	Arthrorese Double, n.n.bez.	81.54.99↔	Totalendoprothese des Kniegelenks, sonstige
81.12.10↔	Arthrorese oberes Sprunggelenk mit unterem Sprunggelenk	81.55.00↔	Revision einer Knieprothese, n.n.bez.
81.12.11↔	Arthrod Ob Sg m unterem Sg und Chopartgelenk	81.55.10↔	Revision einer Knieprothese, ohne Wechsel
81.12.12↔	Arthrod unteres Sprunggelenk, 2 Sprunggelenkskammern	81.55.11↔	Revision e Knieprothese und Wechsel e Patellaersatzes
81.12.13↔	Arthrod unteres Sprunggelenk, 3 Sprunggelenkskammern	81.55.12↔	Revision e Knieproth und Neuimpl e Knieendoprothese
81.12.99↔	Arthrorese Double, sonstige	81.55.99↔	Revision einer Knieprothese, sonstige
81.22↔	Knie-Arthrorese	81.56↔	Totalprothese des oberen Sprunggelenks
81.51.00↔	Totalendoprothese des Hüftgelenks, n.n.bez.	81.59.00↔	Revision des Gelenkersatzes der unteren Extremitäten, nnbez
81.51.10↔	Totalendoprothese des Hüftgelenks, Sonderprothese	81.59.10↔	Revision d Gellers d unteren Extrem, ohne Wechsel
81.51.99↔	Totalendoprothese des Hüftgelenks, sonstige	81.59.11↔	Revision und Wechsel einer Sprunggelenkendoprothese
81.52.00↔	Partielle Hüftarthroplastik, n.n.bez.	81.59.12↔	Revision und Wechsel einer Fusswurzelendoprothese
81.52.10↔	Partielle Hüftarthpl, Femurprot und Duokopfproth	81.59.13↔	Revision und Wechsel e Vorfussoder Zehenendoprothese
81.52.11↔	Part Hüftarthpl, Gelpfannstüsch und GelschnPfanne	81.59.99↔	Revision des Gelenkersatzes der unteren Extremitäten, sonst

Prozedur I03-7

00.70↔	Rev e Hüftendoproth, sowohl azetab als auch fem Komp	81.53.10↔	Revision einer Hüftendoprothese, ohne Wechsel
00.71↔	Revision einer Hüftendoprothese, azetabuläre Komponente	81.53.11↔	Rv e Obrflrsprt a Hüftgl u Neuimpl e Hüftndprth
00.72↔	Revision einer Hüftendoprothese, femorale Komponente	81.53.12↔	Revision e Duokopfproth und Neuimpl e Hüftendoproth
00.73↔	Rev von Hüftproth, nur azetab Liner u / o nur Femkopf	81.53.13↔	Rev e sonst Hüftendoproth und Neuimpl e Hüftendoproth
00.80↔	Revision einer Knieprothese, total (alle Komponenten)	81.53.99↔	Revision einer Hüftendoprothese, sonstige
00.81↔	Revision einer Knieprothese, Tibiakomponente	81.55.00↔	Revision einer Knieprothese, n.n.bez.
00.82↔	Revision einer Knieprothese, Femurkomponente	81.55.10↔	Revision einer Knieprothese, ohne Wechsel
00.83↔	Revision einer Knieprothese, Patellarkomponente	81.55.11↔	Revision e Knieprothese und Wechsel e Patellaersatzes
00.84↔	Revision einer Knieprothese, Tibialiner	81.55.12↔	Revision e Knieproth und Neuimpl e Knieendoprothese
81.22↔	Knie-Arthrorese	81.55.99↔	Revision einer Knieprothese, sonstige
81.53.00↔	Revision einer Hüftendoprothese, n.n.bez.		

Prozedur I03-8

81.51.00↔	Totalendoprothese des Hüftgelenks, n.n.bez.	81.54.00↔	Totalendoprothese des Kniegelenks, n.n.bez.
81.51.10↔	Totalendoprothese des Hüftgelenks, Sonderprothese	81.54.10↔	Unikondyläre Schlittenprothese des Kniegelenkes
81.51.99↔	Totalendoprothese des Hüftgelenks, sonstige	81.54.11↔	Bikondyläre Oberflächenersatzprothese des Kniegelenkes
81.52.00↔	Partielle Hüftarthroplastik, n.n.bez.	81.54.12↔	Scharnierendoprothese des Kniegelenkes
81.52.10↔	Partielle Hüftarthpl, Femurprot und Duokopfproth	81.54.13↔	Patellaersatz des Kniegelenkes
81.52.11↔	Part Hüftarthpl, Gelpfannstüsch und GelschnPfanne	81.54.14↔	Sonderprothese des Kniegelenkes
81.52.99↔	Partielle Hüftarthroplastik, sonstige	81.54.99↔	Totalendoprothese des Kniegelenks, sonstige

Prozedur I03-9

00.70↔	Rev e Hüftendoproth, sowohl azetab als auch fem Komp	81.52.00↔	Partielle Hüftarthroplastik, n.n.bez.
00.71↔	Revision einer Hüftendoprothese, azetabuläre Komponente	81.52.10↔	Partielle Hüftarthpl, Femurprot und Duokopfproth
00.72↔	Revision einer Hüftendoprothese, femorale Komponente	81.52.11↔	Part Hüftarthpl, Gelpfannstüsch und GelschnPfanne
00.73↔	Rev von Hüftproth, nur azetab Liner u / o nur Femkopf	81.52.99↔	Partielle Hüftarthroplastik, sonstige
00.85↔	Ersatz der Oberfläche Hüftgelenk total	81.53.00↔	Revision einer Hüftendoprothese, n.n.bez.
00.86↔	Ersatz der Oberfläche Hüftgelenk, partiell, Femurkopf	81.53.10↔	Revision einer Hüftendoprothese, ohne Wechsel
00.87↔	Ersatz der Oberfläche Hüftgelenk, partiell, Azetabulum	81.53.11↔	Rv e Obrflrsprt a Hüftgl u Neuimpl e Hüftndprth
81.51.00↔	Totalendoprothese des Hüftgelenks, n.n.bez.	81.53.12↔	Revision e Duokopfproth und Neuimpl e Hüftendoproth
81.51.10↔	Totalendoprothese des Hüftgelenks, Sonderprothese	81.53.13↔	Rev e sonst Hüftendoproth und Neuimpl e Hüftendoproth
81.51.99↔	Totalendoprothese des Hüftgelenks, sonstige	81.53.99↔	Revision einer Hüftendoprothese, sonstige

Prozedur I03-10

00.80↔	Revision einer Knieprothese, total (alle Komponenten)	00.82↔	Revision einer Knieprothese, Femurkomponente
00.81↔	Revision einer Knieprothese, Tibiakomponente	00.83↔	Revision einer Knieprothese, Patellarkomponente

00.84↔	Revision einer Knieendoprothese, Tibialiner	81.54.14↔	Sonderprothese des Kniegelenkes
81.22↔	Knie-Arthrodese	81.54.99↔	Totalendoprothese des Kniegelenks, sonstige
81.54.00↔	Totalendoprothese des Kniegelenks, n.n.bez.	81.55.00↔	Revision einer Knieprothese, n.n.bez.
81.54.10↔	Unikondyläre Schlittenprothese des Kniegelenkes	81.55.10↔	Revision einer Knieprothese, ohne Wechsel
81.54.11↔	Bikondyläre Oberflächenersatzprothese des Kniegelenkes	81.55.11↔	Revision e Knieprothese und Wechsel e Patellaersatzes
81.54.12↔	Scharnierendoprothese des Kniegelenkes	81.55.12↔	Revision e Knieproth und Neuimpl e Knieendoprothese
81.54.13↔	Patellaersatz des Kniegelenkes	81.55.99↔	Revision einer Knieprothese, sonstige

Prozedur I03-11

00.73↔	Rev von Hüftproth, nur azetab Liner u / o nur Femkopf	81.51.10↔	Totalendoprothese des Hüftgelenks, Sonderprothese
00.85↔	Ersatz der Oberfläche Hüftgelenk total	81.51.99↔	Totalendoprothese des Hüftgelenks, sonstige
00.86↔	Ersatz der Oberfläche Hüftgelenk, partiell, Femurkopf	81.52.00↔	Partielle Hüftarthroplastik, n.n.bez.
00.87↔	Ersatz der Oberfläche Hüftgelenk, partiell, Azetabulum	81.52.10↔	Partielle Hüftarthpl, Femurprot und Duokopfproth
80.05.00↔	Arthrotomie zur Prothesenentfernung der Hüfte, n.n.bez.	81.52.11↔	Part Hüftarthpl, Gelpfannstüsch und GelschnPfanne
80.05.10↔	Arthrot zur Prothentf d Hüfte, Entf e Femurkopfkappe	81.52.99↔	Partielle Hüftarthroplastik, sonstige
80.05.11↔	Arthrt z Prthntf d Hüft, Entf e Glnkpfnnprths	81.53.00↔	Revision einer Hüftendoprothese, n.n.bez.
80.05.12↔	Arthrt z Prthntf d Hüft, Entf e Glnpfnnstüsch u GlschnPfnn	81.53.10↔	Revision einer Hüftendoprothese, ohne Wechsel
80.05.13↔	Arthrt z Prthntf d Hüft, Entf e Fmrkprt, Duokopfprth o Tp	81.53.11↔	Rv e Obrflrsprt a Hüftgl u Neuimpl e Hüftndprth
80.05.14↔	Arthrt z Prthntf d Hüft, Entf e snst Endprth d Hüft	81.53.12↔	Revision e Duokopfproth und Neuimpl e Hüftendoproth
80.05.99↔	Arthrotomie zur Prothesenentfernung der Hüfte, sonstige	81.53.13↔	Rev e sonst Hüftendoproth und Neuimpl e Hüftendoproth
81.51.00↔	Totalendoprothese des Hüftgelenks, n.n.bez.	81.53.99↔	Revision einer Hüftendoprothese, sonstige

ADRG I04

Revision oder Ersatz des Kniegelenkes mit komplizierender Diagnose oder Arthrodese

(Hauptdiagnose in Tabelle I04-1 oder Prozedur in Tabelle I04-2) und Prozedur in Tabelle I04-3

DRG I04Z

Revision oder Ersatz des Kniegelenkes mit komplizierender Diagnose oder Arthrodese

Hauptdiagnose I04-1

C40.2	BNB lange Knochen untere Extremität	M86.56	Sonst chron hämatogene Osteomyelitis Unterschenkel
C40.3	BNB kurze Knochen untere Extremität	M86.65	Sonstige chron Osteomyelitis Becken/Oberschenkel
C40.8	BNB: Knochen u Gelenkknorpel Extrem, mehr TeilB überlapp	M86.66	Sonstige chron Osteomyelitis Unterschenkel
C49.2	BNB: Bindegew u and WeichtGew unter Extr, einschl Hüfte	M86.85	Sonstige Osteomyelitis Beckenregion/Oberschenkel
C49.8	BNB: Bindegew u and WeichtGew, mehr Teilber überlapp	M86.86	Sonstige Osteomyelitis Unterschenkel
C79.5	Sekundäre BNB Knochen u Knochenmark	M86.95	Osteomyelitis, nnbez, Beckenregion/Oberschenkel
M00.06	Arthritis/Polyarth d Staphylokokken Unterschenkel	M86.96	Osteomyelitis, nnbez, Unterschenkel
M00.16	Arthritis/Polyarth d Pneumokokken Unterschenkel	M89.55	Osteolyse Beckenregion/Oberschenkel
M00.26	Arthritis/Polyarth d sonst Streptokokken Unterschenkel	M89.56	Osteolyse Unterschenkel
M00.86	Arthritis/Polyarth d sonst nbez bakt Erreg Unterschenkel	M96.6	Kn-Fx nach Einsetzen orthop Impl/GelProthese/KnPlatte
M00.96	Eitrige Arthritis, nnbez, Unterschenkel	M96.80	Elektiv offen belassenes Sternum n thoraxchir Eingriff
M86.05	Akute hämatogene Osteomyelitis Becken/OS	M96.81	Instabiler Thorax nach thoraxchirurgischem Eingriff
M86.06	Akute hämatogene Osteomyelitis Unterschenkel	M96.88	Sonst KH Muskel-Skelett-System nach med Maßn
M86.15	Sonstige akute Osteomyelitis Becken/Oberschenkel	S72.3	Fraktur Femurschaft
M86.16	Sonstige akute Osteomyelitis Unterschenkel	S72.40	Distale Fraktur Femur, Teil nnbez
M86.25	Subakute Osteomyelitis Beckenregion/Oberschenkel	S72.41	Distale Fraktur Femur, Condylus (lateralis) (medialis)
M86.26	Subakute Osteomyelitis Unterschenkel	S72.42	Distale Fraktur Femur, Epiphyse, Epiphysenlösung
M86.35	Chron multifokale Osteomyelitis Becken/Oberschenkel	S72.43	Distale Fraktur Femur, suprakondylär
M86.36	Chron multifokale Osteomyelitis Unterschenkel	S72.44	Distale Fraktur Femur, interkondylär
M86.45	Chron Osteomyelitis m Fistel, Becken/Oberschenkel	S72.7	Multiple Frakturen Femur
M86.46	Chron Osteomyelitis m Fistel, Unterschenkel	T84.5	Infektion/entzündl Rkt durch eine Gelenkendoprothese
M86.55	Sonst chron hämatogene Osteomyelitis Becken/OS		

Prozedur I04-2

81.22↔	Knie-Arthrodese
--------	-----------------

Prozedur I04-3

00.80↔	Revision einer Knieprothese, total (alle Komponenten)	81.22↔	Knie-Arthrodese
00.81↔	Revision einer Knieprothese, Tibiakomponente	81.54.00↔	Totalendoprothese des Kniegelenks, n.n.bez.
00.82↔	Revision einer Knieprothese, Femurkomponente	81.54.10↔	Unikondyläre Schlittenprothese des Kniegelenkes
00.83↔	Revision einer Knieprothese, Patellarkomponente	81.54.11↔	Bikondyläre Oberflächenersatzprothese des Kniegelenkes
00.84↔	Revision einer Knieendoprothese, Tibialiner	81.54.12↔	Scharnierendoprothese des Kniegelenkes
80.06↔	Arthrotomie zur Prothesenentfernung am Knie	81.54.13↔	Patellaersatz des Kniegelenkes

81.54.14↔ Sonderprothese des Kniegelenkes
81.54.99↔ Totalendoprothese des Kniegelenks, sonstige

81.55.11↔ Revision e Knieprothese und Wechsel e Patellaersatzes
81.55.12↔ Revision e Knieproth und Neuimpl e Knieendoprothese

ADRG I05**Anderer grosser Gelenkersatz oder Revision oder Ersatz des Hüftgelenkes ohne komplizierende Diagnose, ohne Arthrodese, ohne komplexen Eingriff, mit äusserst schweren CC**

Prozedur in Tabelle I05-1 oder mindestens eine Prozedur in Tabelle I05-2 und PCCL > 3

DRG I05Z**Anderer grosser Gelenkersatz oder Revision oder Ersatz des Hüftgelenkes ohne komplizierende Diagnose, ohne Arthrodese, ohne komplexen Eingriff, mit äusserst schweren CC****Prozedur I05-1**

81.56↔ Totalprothese des oberen Sprunggelenks	81.81↔ Partielle Prothese des Schultergelenks
81.59.00↔ Revision des Gelenkersatzes der unteren Extremitäten, nnbez	81.84↔ Totalprothese des Ellbogens
81.59.10↔ Revision d Gelenks d unteren Extremität, ohne Wechsel	81.97.11↔ Revision und Wechsel e Totalprothese d Schultergelenks
81.59.11↔ Revision und Wechsel einer Sprunggelenkendoprothese	81.97.12↔ Revision und Wechsel einer Humeruskopfprothese
81.59.12↔ Revision und Wechsel einer Fusswurzelendoprothese	81.97.13↔ Rev und Wechsel e Totalprothese d Ellenbogengelenks
81.59.13↔ Revision und Wechsel e Vorfussoder Zehenendoprothese	81.97.15↔ Revision und Wechsel einer Handgelenkendoprothese
81.59.99↔ Revision des Gelenkersatzes der unteren Extremitäten, sonst	81.97.16↔ Revision und Wechsel einer Daumsattelgelenkprothese
81.73↔ Totaler Handgelenkersatz	81.97.17↔ Revision und Wechsel e sonstigen Fingergelenkproth
81.80↔ Totalprothese des Schultergelenks	

Prozedur I05-2

00.73↔ Rev von Hüftproth, nur azetab Liner u / o nur Femkopf	81.51.10↔ Totalendoprothese des Hüftgelenks, Sonderprothese
00.85↔ Ersatz der Oberfläche Hüftgelenk total	81.51.99↔ Totalendoprothese des Hüftgelenks, sonstige
00.86↔ Ersatz der Oberfläche Hüftgelenk, partiell, Femurkopf	81.52.00↔ Partielle Hüftarthroplastik, n.n.bez.
00.87↔ Ersatz der Oberfläche Hüftgelenk, partiell, Azetabulum	81.52.10↔ Partielle Hüftarthpl, Femurkopf und Duokopfproth
80.05.00↔ Arthrotomie zur Prothesenentfernung der Hüfte, n.n.bez.	81.52.11↔ Part Hüftarthpl, Gelfpannstüs und GelschnPffan
80.05.10↔ Arthrotomie zur Prothesenentfernung der Hüfte, n.n.bez.	81.52.99↔ Partielle Hüftarthroplastik, sonstige
80.05.11↔ Arthrotomie zur Prothesenentfernung der Hüfte, n.n.bez.	81.53.00↔ Revision einer Hüftendoprothese, n.n.bez.
80.05.12↔ Arthrotomie zur Prothesenentfernung der Hüfte, n.n.bez.	81.53.10↔ Revision einer Hüftendoprothese, ohne Wechsel
80.05.13↔ Arthrotomie zur Prothesenentfernung der Hüfte, n.n.bez.	81.53.11↔ Rev e Oberflrsprta Hüftgl u Neuimpl e Hüftndprth
80.05.14↔ Arthrotomie zur Prothesenentfernung der Hüfte, n.n.bez.	81.53.12↔ Revision e Duokopfproth und Neuimpl e Hüftendoproth
80.05.99↔ Arthrotomie zur Prothesenentfernung der Hüfte, sonstige	81.53.13↔ Rev e sonst Hüftendoproth und Neuimpl e Hüftendoproth
81.51.00↔ Totalendoprothese des Hüftgelenks, n.n.bez.	81.53.99↔ Revision einer Hüftendoprothese, sonstige

ADRG I06**Komplexe Wirbelkörperfusion mit äusserst schweren CC oder mit Korrektur einer Thoraxdeformität oder mit sehr komplexem Eingriff**

((Diagnose in Tabelle I06-1 und mindestens eine Prozedur in Tabelle I06-3 oder Prozedur in Tabelle I06-4) und (Prozedur in Tabelle I06-5 oder PCCL > 3 oder Alter < 16 Jahre) oder mindestens eine Prozedur in Tabelle I06-6) und ((mindestens eine Prozedur in Tabelle I06-6 oder PCCL > 3) und Alter < 16 Jahre oder PCCL > 3 oder Nebendiagnose in Tabelle I06-2) oder Prozedur in mindestens zwei der Tabellen I06-7, I06-8 oder Prozedur in Tabelle I06-9

DRG I06A**Komplexe Wirbelkörperfusion mit äusserst schweren CC oder mit Korrektur einer Thoraxdeformität oder mit sehr komplexem Eingriff, Alter < 16 Jahre mit äusserst schweren CC oder hochkomplexem Eingriff oder mit mehrzeitigen komplexen OR-Prozeduren**

(Mindestens eine Prozedur in Tabelle I06-6 oder PCCL > 3) und Alter < 16 Jahre oder Mehrzeitige komplexe OR-Prozeduren oder Prozedur in Tabelle I06-9

DRG I06B**Komplexe Wirbelkörperfusion mit äusserst schweren CC oder mit Korrektur einer Thoraxdeformität oder mit sehr komplexem Eingriff, Alter > 15 Jahre oder ohne äusserst schwere CC oder hochkomplexen Eingriff, ohne mehrzeitige komplexe OR-Prozeduren****Diagnose I06-1**

M40.00 Kyphose als Haltungsstörung, mehrere Lok WS	M40.02 Kyphose als Haltungsstörung, Zervikalbereich
M40.01 Kyphose als Haltungsstör, Okzipito-Atlanto-Axialbereich	M40.03 Kyphose als Haltungsstör, Zervikothorakalbereich

M40.04	Kyphose als Haltungsstörung, Thorakalbereich	M41.13	Idiopath Skoliose b Jugendl, Zervikothorakalbereich
M40.05	Kyphose als Haltungsstör, Thorakolumbalbereich	M41.14	Idiopath Skoliose b Jugendl, Thorakalbereich
M40.06	Kyphose als Haltungsstörung, Lumbalbereich	M41.15	Idiopath Skoliose b Jugendl, Thorakolumbalbereich
M40.07	Kyphose als Haltungsstör, Lumbosakralbereich	M41.16	Idiopath Skoliose b Jugendl, Lumbalbereich
M40.08	Kyphose als Haltungsstör, Sakral-/Sakrokokzygealbereich	M41.17	Idiopath Skoliose b Jugendl, Lumbosakralbereich
M40.09	Kyphose als Haltungsstörung, nnbez Lokalisation	M41.18	Idiopath Skoliose b Jugendl, Sakral-/SakrokokzygealBer
M40.10	Sonst sek Kyphose, mehrere Lok WS	M41.19	Idiopath Skoliose b Jugendl, nnbez Lok
M40.11	Sonst sek Kyphose, Okzipito-Atlanto-Axialbereich	M41.20	Sonst idiopath Skoliose, mehrere Lok WS
M40.12	Sonst sek Kyphose, Zervikalbereich	M41.21	Sonst idiopath Skoliose, Okzipito-Atlanto-Axialbereich
M40.13	Sonst sek Kyphose, Zervikothorakalbereich	M41.22	Sonst idiopath Skoliose, Zervikalbereich
M40.14	Sonst sek Kyphose, Thorakalbereich	M41.23	Sonst idiopath Skoliose, Zervikothorakalbereich
M40.15	Sonst sek Kyphose, Thorakolumbalbereich	M41.24	Sonst idiopath Skoliose, Thorakalbereich
M40.16	Sonst sek Kyphose, Lumbalbereich	M41.25	Sonst idiopath Skoliose, Thorakolumbalbereich
M40.17	Sonst sek Kyphose, Lumbosakralbereich	M41.26	Sonst idiopath Skoliose, Lumbalbereich
M40.18	Sonst sek Kyphose, Sakral-/Sakrokokzygealbereich	M41.27	Sonst idiopath Skoliose, Lumbosakralbereich
M40.19	Sonst sek Kyphose, nnbez Lokalisation	M41.28	Sonst idiopath Skoliose, Sakral-/Sakrokokzygealbereich
M40.20	So u nnbez Kyphose, mehrere Lok Wirbelsäule	M41.29	Sonst idiopath Skoliose, nnbez Lokalisation
M40.21	So u nnbez Kyphose, Okzipito-Atlanto-Axialbereich	M41.30	Thoraxbedingte Skoliose, mehrere Lok WS
M40.22	So u nnbez Kyphose, Zervikalbereich	M41.31	Thoraxbedingte Skoliose, Okzipito-Atlanto-Axialbereich
M40.23	So u nnbez Kyphose, Zervikothorakalbereich	M41.32	Thoraxbedingte Skoliose, Zervikalbereich
M40.24	So u nnbez Kyphose, Thorakalbereich	M41.33	Thoraxbedingte Skoliose, Zervikothorakalbereich
M40.25	So u nnbez Kyphose, Thorakolumbalbereich	M41.34	Thoraxbedingte Skoliose, Thorakalbereich
M40.26	So u nnbez Kyphose, Lumbalbereich	M41.35	Thoraxbedingte Skoliose, Thorakolumbalbereich
M40.27	So u nnbez Kyphose, Lumbosakralbereich	M41.36	Thoraxbedingte Skoliose, Lumbalbereich
M40.28	So u nnbez Kyphose, Sakral- u Sakrokokzygealbereich	M41.37	Thoraxbedingte Skoliose, Lumbosakralbereich
M40.29	So u nnbez Kyphose, nnbez Lokalisation	M41.38	Thoraxbedingte Skoliose, Sakral-/Sakrokokzygealbereich
M40.30	Flachrücken, mehrere Lok Wirbelsäule	M41.39	Thoraxbedingte Skoliose, nnbez Lokalisation
M40.31	Flachrücken, Okzipito-Atlanto-Axialbereich	M41.40	Neuromyopath Skoliose, mehrere Lok WS
M40.32	Flachrücken, Zervikalbereich	M41.41	Neuromyopath Skoliose, Okzipito-Atlanto-Axialbereich
M40.33	Flachrücken, Zervikothorakalbereich	M41.42	Neuromyopathische Skoliose, Zervikalbereich
M40.34	Flachrücken, Thorakalbereich	M41.43	Neuromyopath Skoliose, Zervikothorakalbereich
M40.35	Flachrücken, Thorakolumbalbereich	M41.44	Neuromyopathische Skoliose, Thorakalbereich
M40.36	Flachrücken, Lumbalbereich	M41.45	Neuromyopathische Skoliose, Thorakolumbalber
M40.37	Flachrücken, Lumbosakralbereich	M41.46	Neuromyopathische Skoliose, Lumbalbereich
M40.38	Flachrücken, Sakral-/Sakrokokzygealbereich	M41.47	Neuromyopathische Skoliose, Lumbosakralbereich
M40.39	Flachrücken, nnbez Lokalisation	M41.48	Neuromyopath Skoliose, Sakral-/Sakrokokzygealbereich
M40.40	Sonstige Lordose, mehrere Lok WS	M41.49	Neuromyopathische Skoliose, nnbez Lokalisation
M40.41	Sonstige Lordose, Okzipito-Atlanto-Axialbereich	M41.50	Sonst sek Skoliose, mehrere Lok WS
M40.42	Sonstige Lordose, Zervikalbereich	M41.51	Sonst sek Skoliose, Okzipito-Atlanto-Axialbereich
M40.43	Sonstige Lordose, Zervikothorakalbereich	M41.52	Sonst sek Skoliose, Zervikalbereich
M40.44	Sonstige Lordose, Thorakalbereich	M41.53	Sonst sek Skoliose, Zervikothorakalbereich
M40.45	Sonstige Lordose, Thorakolumbalbereich	M41.54	Sonst sek Skoliose, Thorakalbereich
M40.46	Sonstige Lordose, Lumbalbereich	M41.55	Sonst sek Skoliose, Thorakolumbalbereich
M40.47	Sonstige Lordose, Lumbosakralbereich	M41.56	Sonst sek Skoliose, Lumbalbereich
M40.48	Sonstige Lordose, Sakral-/Sakrokokzygealbereich	M41.57	Sonst sek Skoliose, Lumbosakralbereich
M40.49	Sonstige Lordose, nnbez Lokalisation	M41.58	Sonst sek Skoliose, Sakral-/Sakrokokzygealbereich
M40.50	Lordose, nnbez, mehrere Lok WS	M41.59	Sonst sek Skoliose, nnbez Lokalisation
M40.51	Lordose, nnbez, Okzipito-Atlanto-Axialbereich	M41.80	So Formen Skoliose, mehrere Lok WS
M40.52	Lordose, nnbez, Zervikalbereich	M41.81	So Formen Skoliose, Okzipito-Atlanto-Axialbereich
M40.53	Lordose, nnbez, Zervikothorakalbereich	M41.82	So Formen Skoliose, Zervikalbereich
M40.54	Lordose, nnbez, Thorakalbereich	M41.83	So Formen Skoliose, Zervikothorakalbereich
M40.55	Lordose, nnbez, Thorakolumbalbereich	M41.84	So Formen Skoliose, Thorakalbereich
M40.56	Lordose, nnbez, Lumbalbereich	M41.85	So Formen Skoliose, Thorakolumbalbereich
M40.57	Lordose, nnbez, Lumbosakralbereich	M41.86	So Formen Skoliose, Lumbalbereich
M40.58	Lordose, nnbez, Sakral-/Sakrokokzygealbereich	M41.87	So Formen Skoliose, Lumbosakralbereich
M40.59	Lordose, nnbez, nnbez Lokalisation	M41.88	So Formen Skoliose, Sakral-/Sakrokokzygealbereich
M41.00	Idiopath Skoliose b Kind, mehrere Lok WS	M41.89	So Formen Skoliose, nnbez Lokalisation
M41.01	Idiopath Skoliose b Kind, Okzipito-Atlanto-Axialbereich	M41.90	Skoliose, nnbez, mehrere Lok WS
M41.02	Idiopath Skoliose b Kind, Zervikalbereich	M41.91	Skoliose, nnbez, Okzipito-Atlanto-Axialbereich
M41.03	Idiopath Skoliose b Kind, Zervikothorakalbereich	M41.92	Skoliose, nnbez, Zervikalbereich
M41.04	Idiopath Skoliose b Kind, Thorakalbereich	M41.93	Skoliose, nnbez, Zervikothorakalbereich
M41.05	Idiopath Skoliose b Kind, Thorakolumbalbereich	M41.94	Skoliose, nnbez, Thorakalbereich
M41.06	Idiopath Skoliose b Kind, Lumbalbereich	M41.95	Skoliose, nnbez, Thorakolumbalbereich
M41.07	Idiopath Skoliose b Kind, Lumbosakralbereich	M41.96	Skoliose, nnbez, Lumbalbereich
M41.08	Idiopath Skoliose b Kind, Sakral-/Sakrokokzygealbereich	M41.97	Skoliose, nnbez, Lumbosakralbereich
M41.09	Idiopath Skoliose b Kind, nnbez Lok	M41.98	Skoliose, nnbez, Sakral-/Sakrokokzygealbereich
M41.10	Idiopath Skoliose b Jugendl, mehrere Lok WS	M41.99	Skoliose, nnbez, nnbez Lokalisation
M41.11	Idiopath Skoliose b Jugendl, Okzipito-Atlanto-Axialbereich	M96.2	Kyphose nach Bestrahlung
M41.12	Idiopath Skoliose b Jugendl, Zervikalbereich	M96.3	Kyphose nach Laminektomie

M96.4	Postoperative Lordose	Q67.5	Angeborene Deformitäten Wirbelsäule
M96.5	Skoliose nach Bestrahlung		

Nebendiagnose I06-2

G04.1	Tropische spastische Paraplegie	G82.42	Spast Tetrapares u Tetrapleg, chron kompl QSL
G82.02	Schlaff Parapares u Parapleg, chron kompl QSL	G82.43	Spast Tetrapares u Tetrapleg, chron inkompl QSL
G82.03	Schlaff Parapares u Parapleg, chron inkompl QSL	G82.49	Spast Tetrapares u Tetrapleg, nnbez
G82.09	Schlaff Parapares u Parapleg, nnbez	G82.52	Tetrapares u Tetrapleg, nnbez, chron kompl QSL
G82.12	Spast Parapares u Parapleg, chron kompl QSL	G82.53	Tetrapares u Tetrapleg, nnbez, chron inkompl QSL
G82.13	Spast Parapares u Parapleg, chron inkompl QSL	G82.59	Tetrapares u Tetrapleg, nnbez
G82.19	Spast Parapares u Parapleg, nnbez	G95.1	Vaskuläre Myelopathien
G82.22	Parapares u Parapleg, nnbez, chron kompl QSL	G95.2	Rückenmarkskompression, nnbez
G82.23	Parapares u Parapleg, nnbez, chron inkompl QSL	G95.80	HarnblasLähm b Schädig ob motor Neuron [UMNL]
G82.29	Parapares u Parapleg, nnbez	G95.81	HarnblasLähm b Schädig unt motor Neuron [LMNL]
G82.32	Schlaff Tetrapares u Tetrapleg, chron kompl QSL	G95.9	KH Rückenmark, nnbez
G82.33	Schlaff Tetrapares u Tetrapleg, chron inkompl QSL	P11.51	Geburtsverletzung Wirbelsäule u RM m chron QSL
G82.39	Schlaff Tetrapares u Tetrapleg, nnbez		

Prozedur I06-3

03.02↔	Relaminektomie	78.49.5b↔	Vnt istmt Krspdy (zB b Skl), prmstb, 3-6 Sg
03.53.11↔	Geschl Reposition e Wirbelfraktur mit externer Fix	78.49.5c↔	Vnt istmt Krspdy (zB b Skl), prmstb, 7-10 Sg
03.53.20↔	Offene Reposition einer Wirbelfraktur	78.49.5d↔	Vnt istmt Krspdy (zB b Skl), prmstb, 11 o mr Sg
78.49.20↔	Wirbelkörperersatz (z.B. bei Kyphose), n.n.bez.	78.49.60↔	Drs u vnt kmb istmt Krspdy (zB b Skl), nnbz
78.49.21↔	Wirbelkers d Implant (z.B. b Kyphose): 1 Wirbel	78.49.61↔	Drs u vnt kb istmt Krrkrspondyl (zB b Skl) N prmst, 3-6 Sg
78.49.22↔	Wirbelkers d Implant (z.B. b Kyphose): 2 Wirbel	78.49.62↔	Drs u vnt kb istmt Krrkrndyl (zB b Skl) N prmst, 7-10 Sg
78.49.23↔	Wirbelkers d Implant (z.B. b Kyphose): 3 Wirbel	78.49.63↔	Drs u vnt kb istmt Krspdy (zB b Skl) N prmst, 11 o mr Sg
78.49.24↔	Wirbelkers d Implant (z.B. b Kyphose): 4 Wirbel	78.49.64↔	Drs u vnt kb istmt Krspdy (zB b Skl), prmstb, 3-6 Sg
78.49.25↔	Wrbllks d Implnt (z.B. b Kyphs): 5 o mhr Wrbllk	78.49.65↔	Drs u vnt kb istmt Krspdy (zB b Skl), prmstb, 7-10 Sg
78.49.26↔	Wirbelkers d So Mat (z.B. b Kyphose), 1 Wirbel	78.49.66↔	Drs u vnt kb istmt Krspdy (zB b Skl), prmstb, 11 o mr Sg
78.49.27↔	Wirbelkers d So Mat (z.B. b Kyphose), 2 Wirbel	78.49.69↔	Drs u vnt kmb instrmnt Krrktrspndyl (z.B. b Skl), so
78.49.28↔	Wirbelkers d So Mat (z.B. b Kyphose), 3 Wirbel	78.49.70↔	Komplexe Rekonstruktion der Wirbelsäule, n.n.bez.
78.49.29↔	Wirbelkörperersatz (z.B. bei Kyphose), sonstige	78.49.71↔	Kmpl Rk d Ws (zB b Skl) d sbkt Hrrngtntmsttnt (b Knd)
78.49.2a↔	Wirbelkers d So Mat (z.B. b Kyphose), 4 o mehr Wirbel	78.49.79↔	Komplexe Rekonstruktion der Wirbelsäule, sonstige
78.49.31↔	Kmpl Reko d Ws (z.B. b Kyphose) d vord Abstützspan	78.50.00↔	Inn Knochfix oh Rep d Fx, oh Ang d Lok, n.n.bez.
78.49.32↔	Kmpl Rk d Ws (zB b Kyphs) d Kyphktmie (zB n LndstSlzr)	78.50.11↔	Knochenfixation an der Wirbelsäule
78.49.33↔	Kmpl Rk d Ws (z.B. b Kyphs) d drs Krr oh vntrls Rleas	78.50.30↔	Osteosyntheseverfahren an der Wirbelsäule, n.n.bez.
78.49.34↔	Kmpl Rk d Ws (z.B. b Kyphs) d drs Krr m vntr Rleas	78.50.31↔	Osteosynthese durch Schrauben an der Wirbelsäule
78.49.35↔	Kmpl Reko d Ws (z.B. b Kyphose) d dorsoventrale Korr	78.50.32↔	Osteosynthese durch Drahtcerclage an der Wirbelsäule
78.49.36↔	Knt u plysgmntl drs Lrdspnd (DLS) n Zielk (zB b Kyphs)	78.50.33↔	Osteosynthese durch Klammersystem an der Wirbelsäule
78.49.37↔	Klt u trdklr Sbrktrnstm (zB n Tsn o HsYL) (zB b Kyphs)	78.50.34↔	Osteosynthese durch Hakenplatten an der Wirbelsäule
78.49.38↔	Klt u mnsgmtl zvkthrk Ldsp zB n Msn, Ut o Sns zB b Kyphs	78.50.35↔	Osteosynthese durch Schrauben-Stabsystem a d Wirbelsäule
78.49.40↔	Kpl Rk d Ws d Wt Ep mt K a FGsLg [Sp My A (SMA)St], 1 Kl	78.50.36↔	Osteosyn d ventrales SchraubenPlattensystem an d Ws
78.49.41↔	Kpl Rk d Ws d Wt Ep mt K a FGsLg [Sp My A (SMA)St], 2 K	78.50.37↔	Osteosyn d dorsales SchraubenPlattensystem an d Ws
78.49.42↔	Kpl Rk d Ws d Wt Ep mt K a FGsLg [Sp My A (SMA)St], 3 K	78.50.39↔	Osteosyntheseverfahren an der Wirbelsäule, sonstige
78.49.43↔	Kpl Rk d Ws d Wt Ep mt K a FGsLg [Sp My A (SMA)St], 4 K	78.50.99↔	Inn Knochfix oh Rep d Fx, oh Ang d Lok, sonstige
78.49.44↔	Kpl Rk d Ws d Wt Ep mt K a FGsLg [Sp My A (SMA)St], 5 K	81.00↔	Spondylodese, n.n.bez.
78.49.45↔	Kpl Rk d Ws d Wt Ep mt K a FGsLg [Sp My A (SMA)St], 6 K	81.01↔	Spondylodese an Atlas-Axis
78.49.46↔	Kpl Rk d Ws d Wt Ep mt K a FGsLg [Sp My A (SMA)St], 7 K	81.02↔	Sonstige zervikale Spondylodese mit ventralem Zugang
78.49.47↔	Kpl Rk d Ws d Wt Ep mt K a FGsLg [Sp My A (SMA)St], 8 K	81.03↔	Sonstige zervikale Spondylodese mit dorsalem Zugang
78.49.48↔	Kpl Rk d Ws d Wt Ep mt K a FGsLg [Sp My A (SMA)St], 9 K	81.04↔	Dorsale und dorsolumbale Spondylodese, ventraler Zugang
78.49.4a↔	Kpl Rk d Ws d Wt Ep mt K a FGsLg [Sp My A (SMA)St], 10 K	81.05↔	Dorsale und dorsolumbale Spondylodese, dorsaler Zugang
78.49.4b↔	Kpl Rk d Ws d Wt Ep mt K a FGsLg [Sp My A (SMA)St], 11 K	81.06↔	Lumbale und lumbosakrale Spondylodese, ventraler Zugang
78.49.4c↔	Kpl Rk d Ws d Wt Ep mt K a FGsLg [Sp My A (SMA)St], 12 K	81.07↔	Lumbale und lumbosakrale Spondylod, intratransverser Zugang
78.49.4d↔	Kl Rk d Ws d Wt Ep m K a FGLg [Sp M A (SMA)St], 13 u mr K	81.08↔	Lumbale und lumbosakrale Spondylodese, dorsaler Zugang
78.49.4e↔	Kmpl Rk d Ws (z.B. b Skl) d drsvntrl Epphysd	81.30↔	Reoperation einer Spondylodese, n.n.bez.
78.49.4f↔	Kmpl Rk d Ws (z.B. b Skl) d untrl Epphysd m drs Wrbllfs	81.31↔	Reoperation einer Spondylodese an Atlas-Axis
78.49.4g↔	Kmpl Rk d Ws (z.B. b Skl) d biltrl Epphysd m drs Wrbllfs	81.32↔	Reop e sonst zervikalen Spondylodes m ventralem Zugang
78.49.50↔	Drs o vnt instrmnt Krrktrspndyl (z.B. b Skl), n.n.bez.	81.33↔	Reop e sonstigen zervikalen Spondylodese m dors Zugang
78.49.51↔	Drs istmt Krspdy (zB b Skl), N prmstb, 3-6 Sg	81.34↔	Reop e dors u dorsolumb Spondylodes, ventraler Zugang
78.49.52↔	Drs istmt Krspdy (zB b Skl), N prmstb, 7-10 Sg	81.35↔	Reop e dors und dorsolumb Spondylodese, dors Zugang
78.49.53↔	Drs instrmnt Krspdy (zB b Skl), N prmstb, 11 o mr Sg	81.36↔	Reop e lumb u lumbosakr Spondylodes, ventraler Zugang
78.49.54↔	Drs istmt Krspdy (zB b Skl), prmstb, 3-6 Sg	81.37↔	Reop e lmb u lmbskr Spndylods, intrtrnsvrsvr Zg
78.49.55↔	Drs istmt Krspdy (zB b Skl), prmstb, 7-10 Sg	81.38↔	Reop e lumb und lumbosakr Spondylodese, dors Zugang
78.49.56↔	Drs istmt Krspdy (zB b Skl), prmstb, 11 o mr Sg	81.39↔	Reoperation einer Spondylodese, n.a.klass.
78.49.57↔	Vnt istmt Krspdy (zB b Skl), N prmstb, 3-6 Sg	81.62.00↔	Spondylodes o Reop e Spondylodes v 23 Wirb, n.n.bez.
78.49.58↔	Vnt istmt Krspdy (zB b Skl), N prmstb, 7-10 Sg	81.62.10↔	Spondylodese von 2 Wirbeln, dorsal
78.49.59↔	Drs o vnt instrmnt Krrktrspndyl (z.B. b Skl), so	81.62.11↔	Spondylodes v 2 Wirbeln, dors u vent komb, interkorp
78.49.5a↔	Vnt instrmnt Krspdy (zB b Skl), N prmstb, 11 o mr Sg	81.62.12↔	Spondylodese von 2 Wirbeln, ventral, interkorporell

81.62.13↔	Spondylodese von 2 Wirbeln, dorsal, dynamisch	81.64.10↔	Spondylodese von 9 oder mehr Wirbeln, dorsal
81.62.20↔	Spondylodese von 3 Wirbeln, dorsal	81.64.11↔	Spndylods v 9 o mhr Wrbl, drs u vnt kmb, intrkrprl
81.62.21↔	Spondylodes v 3 Wirbeln, dors u vent komb, interkorp	81.64.99↔	Spondylodes o Reop e Spondylodes v 9 o mehr Wirb, so
81.62.22↔	Spondylodese von 3 Wirbeln, ventral, interkorporell	81.66.00↔	Kyphoplastik, n.n.bez.
81.62.23↔	Spondylodese von 3 Wirbeln, dorsal, dynamisch	81.66.10↔	Kyphoplastik, 1 Wirbelkörper
81.62.99↔	Spondylodese o Reop e Spondylodese von 23 Wirbeln, so	81.66.11↔	Kyphoplastik, 2 Wirbelkörper
81.63.00↔	Spondylodes o Reop e Spondylodes v 48 Wirb, n.n.bez.	81.66.12↔	Kyphoplastik, 3 Wirbelkörper
81.63.10↔	Spondylodese von 4 - 6 Wirbeln, dorsal	81.66.13↔	Kyphoplastik, 4 und mehr Wirbelkörper
81.63.11↔	Spondylodes v 4 6 Wirb, dors u vent komb, interkorp	81.66.99↔	Kyphoplastik, sonstige
81.63.12↔	Spondylodese von 4 - 6 Wirbeln, ventral, interkorporell	84.51.00↔	Einsetzen von interkorporellen Implantaten, n.n.bez.
81.63.13↔	Spondylodese von 4 - 6 Wirbeln, dorsal, dynamisch	84.51.10↔	Einsetzen von interkorporellen Cages, 1 Segment
81.63.20↔	Spondylodese von 7 - 8 Wirbeln, dorsal	84.51.11↔	Einsetzen von interkorporellen Cages, 2 Segmente
81.63.21↔	Spondylodes v 7 8 Wirb, dors u vent komb, interkorp	84.51.12↔	Einsetzen von interkorporellen Cages, 3 Segmente
81.63.22↔	Spondylodese von 7 - 8 Wirbeln, ventral, interkorporell	84.51.13↔	Einsetzen von interkorporellen Cages, 4 oder mehr Segmente
81.63.23↔	Spondylodese von 7 - 8 Wirbeln, dorsal, dynamisch	84.51.99↔	Einsetzen von interkorporellen Implantaten, sonstige
81.63.99↔	Spondylodese o Reop e Spondylodese von 48 Wirbeln, so	84.59↔	Einsetzen von sonstiger vertebralen Vorrichtung
81.64.00↔	Spndylods o Reop e Spndylods v 9 o mhr Wrbl, n.n.bz.		

Prozedur I06-4

81.05↔	Dorsale und dorsolumbale Spondylodese, dorsaler Zugang	81.63.13↔	Spondylodese von 4 - 6 Wirbeln, dorsal, dynamisch
81.35↔	Reop e dors und dorsolumb Spondylodese, dors Zugang	81.63.20↔	Spondylodese von 7 - 8 Wirbeln, dorsal
81.63.00↔	Spondylodes o Reop e Spondylodes v 48 Wirb, n.n.bez.	81.63.21↔	Spondylodes v 7 8 Wirb, dors u vent komb, interkorp
81.63.10↔	Spondylodese von 4 - 6 Wirbeln, dorsal	81.63.22↔	Spondylodese von 7 - 8 Wirbeln, ventral, interkorporell
81.63.11↔	Spondylodes v 4 6 Wirb, dors u vent komb, interkorp	81.63.23↔	Spondylodese von 7 - 8 Wirbeln, dorsal, dynamisch
81.63.12↔	Spondylodese von 4 - 6 Wirbeln, ventral, interkorporell	81.63.99↔	Spondylodese o Reop e Spondylodese von 48 Wirbeln, so

Prozedur I06-5

33.34.00↔	Thorakoplastik, n.n.bez.	34.74↔	Korrektur einer Brustwanddeformität
33.34.10↔	Thorakoplastik, partiell	77.91.00↔	Totale Res von Skap, Klav, Rip und Sternum, n.n.bez.
33.34.20↔	Thorakoplastik, komplett	77.91.10↔	Totale Resektion von Skapula und Klavikula
33.34.99↔	Thorakoplastik, sonstige	77.91.11↔	Totale Resektion einer Rippe
34.4x.00↔	Exzision oder Destr einer Läsion an d Bruw, n.n.bez.	77.91.12↔	Totale Resektion einer Halsrippe
34.4x.10↔	Exzision einer Läsion an der Brustwand	77.91.13↔	Totale Resektion des Sternums
34.4x.20↔	Teilresektion einer Läsion an der Brustwand, n.n.bez.	77.91.99↔	Totale Res von Skap, Klav, Rip und Sternum, sonstige
34.4x.21↔	Teilresektion e Läsion an der Brustwand, ohne Rekonstruktion	78.41.00↔	So Plast Reko an Skap, Klav, Rip und Sternum, n.n.bez.
34.4x.22↔	Teilresektion e Läsion an der Brustwand, mit Rekonstruktion	78.41.10↔	Sonst plastische Rekonstruktion an Skapula und Klavikula
34.4x.30↔	Rs e Läs an d Brw, kmpltl Rs d Strnms, n.n.bz.	78.41.20↔	Sonst plastische Rekonstruktion an Rippen und Sternum
34.4x.31↔	Res e Läs an d Bruw, komplette Res d Sternums, oh Reko	78.41.30↔	So plt Rk an Sp Klv Rp u Str Imp v vtl xpd Prt Ttrp VEPTR
34.4x.32↔	Res e Läs an d Bruw, komplette Res d Sternums, m Reko	78.41.99↔	So Plast Reko an Skap, Klav, Rip und Sternum, So

Prozedur I06-6

27.57.00↔	Anbr e gestielt oder fr Lp an Lip und Mund, n.n.bez.	40.41.21↔	Extended Neck dissection
27.57.10↔	Anbr e fr mikrovasikanast Transpl an Lip und Mund	40.41.99↔	Radikale unilaterale Neck dissection, sonstige
27.57.11↔	Anbringen eines gestielten Fernlappens an Lippe und Mund	40.42↔	Radikale bilaterale Neck dissection
27.57.99↔	Anbr e gestielt oder fr Lp an Lip und Mund, sonstige	81.63.20↔	Spondylodese von 7 - 8 Wirbeln, dorsal
40.40↔	Radikale Neck dissection, n.n.bez.	81.63.21↔	Spondylodes v 7 8 Wirb, dors u vent komb, interkorp
40.41.00↔	Radikale unilaterale Neck dissection, n.n.bez.	81.63.22↔	Spondylodese von 7 - 8 Wirbeln, ventral, interkorporell
40.41.10↔	Sel (funkt) Neck dissec, supraomohyoid (Reg III)	81.63.23↔	Spondylodese von 7 - 8 Wirbeln, dorsal, dynamisch
40.41.11↔	Selekt (funkt) Neck dissection, lateral (Region II-IV)	81.64.00↔	Spndylods o Reop e Spndylods v 9 o mhr Wrbl, n.n.bz.
40.41.12↔	Sel (funkt) Neck dissec, anterolateral (Reg IIV)	81.64.10↔	Spondylodese von 9 oder mehr Wirbeln, dorsal
40.41.13↔	Sel (funkt) Neck dissec, posterolateral (Reg IIIV)	81.64.11↔	Spndylods v 9 o mhr Wrbl, drs u vnt kmb, intrkrprl
40.41.14↔	Selektive (funkt) Neck dissection, central (Region VI)	81.64.99↔	Spondylodes o Reop e Spondylodes v 9 o mehr Wirb, so
40.41.20↔	Radikale Neck dissection (inkl. modifiziert)		

Prozedur I06-7

78.49.2a↔	Wirbelkers d So Mat (z.B. b Kyphose), 4 o mehr Wirbelk	78.49.42↔	Kpl Rk d Ws d Wt Ep mt K a FGsLg [Sp My A (SMA)St], 3 K
78.49.31↔	Kompl Reko d Ws (z.B. b Kyphose) d vord Abstützspan	78.49.43↔	Kpl Rk d Ws d Wt Ep mt K a FGsLg [Sp My A (SMA)St], 4 K
78.49.32↔	Kmpl Rk d Ws (zB b Kyphs) d Kyphktmie (zB n LndsthSlzr)	78.49.44↔	Kpl Rk d Ws d Wt Ep mt K a FGsLg [Sp My A (SMA)St], 5 K
78.49.33↔	Kmpl Rk d Ws (z.B. b Kyphs) d drs Krr oh vntrls Rleas	78.49.45↔	Kpl Rk d Ws d Wt Ep mt K a FGsLg [Sp My A (SMA)St], 6 K
78.49.34↔	Kmpl Rk d Ws (z.B. b Kyphs) d drs Krr m vntrls Rleas	78.49.46↔	Kpl Rk d Ws d Wt Ep mt K a FGsLg [Sp My A (SMA)St], 7 K
78.49.35↔	Kompl Reko d Ws (z.B. b Kyphose) d dorsoventrale Korr	78.49.47↔	Kpl Rk d Ws d Wt Ep mt K a FGsLg [Sp My A (SMA)St], 8 K
78.49.36↔	Knt u plysgmntl drs Lrdspnd (DLS) n Zielk (zB b Kyphs)	78.49.48↔	Kpl Rk d Ws d Wt Ep mt K a FGsLg [Sp My A (SMA)St], 9 K
78.49.37↔	Klt u trdkir Sbtrknstm (zB n Tsn o HsYL) (zB b Kyphs)	78.49.4a↔	Kpl Rk d Ws d Wt Ep mt K a FGsLg [Sp My A (SMA)St], 10 K
78.49.38↔	Klt u mnsgmtl zvkthrk Ldsp zB n Msn, Ut o Sns zB b Kyphs	78.49.4b↔	Kpl Rk d Ws d Wt Ep mt K a FGsLg [Sp My A (SMA)St], 11 K
78.49.40↔	Kpl Rk d Ws d Wt Ep mt K a FGsLg [Sp My A (SMA)St], 1 Kl	78.49.4c↔	Kpl Rk d Ws d Wt Ep mt K a FGsLg [Sp My A (SMA)St], 12 K
78.49.41↔	Kpl Rk d Ws d Wt Ep mt K a FGsLg [Sp My A (SMA)St], 2 K	78.49.4d↔	Kl Rk d Ws d W Ep m K a FGLg [Sp M A (SMA)St], 13 u mr K

78.49.4e↔	Kmpl Rk d Ws (z.B. b Skl) d drsvntrl Epphysd	78.49.64↔	Drs u vnt kb istmt Krspsy (zB b Skl), prmstb, 3-6 Sg
78.49.4f↔	Kmpl Rk d Ws (z.B. b Skl) d unltrl Epphysd m drs Wrblfs	78.49.65↔	Drs u vnt kb istmt Krspsy (zB b Skl), prmstb, 7-10 Sg
78.49.4g↔	Kmpl Rk d Ws (z.B. b Skl) d bltrl Epphysd m drs Wrblfs	78.49.66↔	Drs u vnt kb istmt Krspsy (zB b Skl), prmstb, 11 o mr Sg
78.49.57↔	Vnt istmt Krspsy (zB b Skl), N prmstb, 3-6 Sg	78.49.69↔	Drs u vnt kmb instrmnt Krrktrspndyl (z.B. b Skl), so
78.49.58↔	Vnt istmt Krspsy (zB b Skl), N prmstb, 7-10 Sg	78.49.70↔	Komplexe Rekonstruktion der Wirbelsäule, n.n.bez.
78.49.59↔	Drs o vnt instrmnt Krrktrspndyl (z.B. b Skl), so	78.49.71↔	Kmpl Rk d Ws (zB b Skl) d sbkt Hrrngtnismttion (b Knd)
78.49.5a↔	Vnt instrmnt Krspsy (zB b Skl), N prmstb, 11 o mr Sg	78.49.79↔	Komplexe Rekonstruktion der Wirbelsäule, sonstige
78.49.5b↔	Vnt istmt Krspsy (zB b Skl), prmstb, 3-6 Sg	81.02↔	Sonstige zervikale Spondylodese mit ventralem Zugang
78.49.5c↔	Vnt istmt Krspsy (zB b Skl), prmstb, 7-10 Sg	81.04↔	Dorsale und dorsolumbale Spondylodese, ventraler Zugang
78.49.5d↔	Vnt istmt Krspsy (zB b Skl), prmstb, 11 o mr Sg	81.06↔	Lumbale und lumbosakrale Spondylodese, ventraler Zugang
78.49.60↔	Drs u vnt kmb istmt Krspsy (zB b Skl), nnbz	81.32↔	Reop e sonst zervikalen Spondylodes m ventralem Zugang
78.49.61↔	Drs u vnt kb istmt Krrktrspndyl (zB b Skl) N prmst, 3-6 Sg	81.34↔	Reop e dors u dorsolumb Spondylodes, ventraler Zugang
78.49.62↔	Drs u vnt kb istmt Krrktrspndyl (zB b Skl) N prmst, 7-10 Sg	81.36↔	Reop e lumb u lumbosakr Spondylodes, ventraler Zugang
78.49.63↔	Drs u vnt kb istmt Krspsy (zB b Skl) N prmst, 11 o mr Sg		

Prozedur I06-8

81.03↔	Sonstige zervikale Spondylodese mit dorsalem Zugang	81.33↔	Reop e sonstigen zervikalen Spondylodese m dors Zugang
81.05↔	Dorsale und dorsolumbale Spondylodese, dorsaler Zugang	81.35↔	Reop e dors und dorsolumb Spondylodese, dors Zugang
81.08↔	Lumbale und lumbosakrale Spondylodese, dorsaler Zugang	81.38↔	Reop e lumb und lumbosakr Spondylodese, dors Zugang

Prozedur I06-9

78.41.30↔ So plit Rk an Sp Klv Rp u Str Imp v vtl xpd Prt Ttrp VEPTR

ADRG I07**Amputation**

Prozedur in Tabelle I07-1

DRG I07A**Amputation mit äusserst schweren CC**

PCCL > 3

DRG I07B**Amputation ohne äusserst schwere CC****Prozedur I07-1**

84.00↔	Amputation an der oberen Extremität, n.n.bez.	84.10↔	Amputation der unteren Extremität, n.n.bez.
84.03.00↔	Hand-Amputation, n.n.bez.	84.12↔	Amputation durch Fuss
84.03.10↔	Komplette Hand-Amputation an Handwurzel oder Mittelhand	84.13↔	Exartikulation im Sprunggelenk
84.03.99↔	Hand-Amputation, sonstige	84.14↔	Transmalleoläre Amputation im Sprunggelenk
84.04↔	Handgelenks-Exartikulation	84.15↔	Sonstige Unterschenkel-Amputation
84.05↔	Vorderarm-Amputation	84.16↔	Knie-Exartikulation
84.06↔	Eillbogen-Exartikulation	84.17↔	Oberschenkel-Amputation
84.07↔	Oberarm-Amputation	84.18↔	Hüft-Exartikulation
84.08↔	Schultergelenk-Exartikulation	84.19↔	Abdominopelvine Amputation
84.09↔	Interthorakoskapuläre Amputation	84.91↔	Amputation, n.n.bez.

ADRG I08**Andere Eingriffe an Hüftgelenk und Femur oder Ersatz des Hüftgelenkes mit Eingriff an oberer Extremität oder Wirbelsäule**

Prozedur in Tabelle I08-5 oder Prozedur in Tabelle I08-6 und Prozedur in Tabelle I08-7

DRG I08A**Andere Eingriffe an Hüftgelenk und Femur mit Mehrfacheingriff, komplexer Prozedur od. komplexer Diagnose bei zerebr. Lähmung oder mit äuss. schw. CC oder Ersatz des Hüftgel. mit Eingr. an oberer Extrem. oder Wirbels. oder best. Eingriff**

(PCCL > 3 oder Diagnose in Tabelle I08-1) und (mindestens zwei Prozeduren in Tabelle I08-8 oder Beidseitige Prozedur in Tabelle I08-9 oder mindestens eine Diagnose in Tabelle I08-2 oder mindestens eine Prozedur in Tabelle I08-10 oder Eingriff an mehreren Lokalisationen) oder PCCL > 3 und Diagnose in Tabelle I08-1 oder Prozedur in Tabelle I08-6 und Prozedur in Tabelle I08-7

DRG I08B**Andere Eingriffe an Hüftgelenk und Femur mit Mehrfacheingriff, komplexer Prozedur, komplexer Diagnose oder bestimmter Eingriff oder äusserst schwere CC**

PCCL > 3 oder mindestens zwei Prozeduren in Tabelle I08-8 oder Beidseitige Prozedur in Tabelle I08-9 oder Diagnose in Tabelle I08-3 oder mindestens eine Prozedur in Tabelle I08-10 oder Diagnose in Tabelle I08-4 oder Eingriff an mehreren Lokalisationen oder Prozedur in Tabelle I08-11

DRG I08C**Andere Eingriffe an Hüftgelenk und Femur, ohne Mehrfacheingriff, ohne komplexe Prozedur, ohne komplexe Diagnose, ohne äusserst schwere CC****Diagnose I08-1**

G80.0	Spastische tetraplegische Zerebralparese	G80.4	Ataktische Zerebralparese
G80.1	Spastische diplegische Zerebralparese	G80.8	Sonstige infantile Zerebralparese
G80.2	Infantile hemiplegische Zerebralparese	G80.9	Infantile Zerebralparese, nnbez
G80.3	Dyskinetische Zerebralparese		

Diagnose I08-2

A18.0	Tuberkulose Knochen u Gelenke	M00.97	Eitrige Arthritis, nnbez, Knöchel/Fuß
A54.4	Gonokokkeninfektion des Muskel-Skelett-Systems	M00.98	Eitrige Arthritis, nnbez, sonstige Lokalisationen
A66.6	Knochen- und Gelenkveränderungen bei Frambösie	M00.99	Eitrige Arthritis, nnbez, nnbez Lokalisationen
L40.5	Psoriasis-Arthropathie	M02.10	Postenteritische Arthritis, mehrere Lok
M00.00	Arthrit/Polyarth d Staphylokokken, mehrere Lok	M02.11	Postenteritische Arthritis Schulterregion
M00.01	Arthrit/Polyarth d Staphylokokken Schulterreg	M02.12	Postenteritische Arthritis Oberarm
M00.02	Arthrit/Polyarth d Staphylokokken Oberarm	M02.13	Postenteritische Arthritis Unterarm
M00.03	Arthrit/Polyarth d Staphylokokken Unterarm	M02.14	Postenteritische Arthritis Hand
M00.04	Arthrit/Polyarth d Staphylokokken Hand	M02.15	Postenteritische Arthritis Beckenregion/Oberschenkel
M00.05	Arthrit/Polyarth d Staphylokokken Becken/Oberschenkel	M02.16	Postenteritische Arthritis Unterschenkel
M00.06	Arthrit/Polyarth d Staphylokokken Unterschenkel	M02.17	Postenteritische Arthritis Knöchel/Fuß
M00.07	Arthrit/Polyarth d Staphylokokken Knöchel/Fuß	M02.18	Postenteritische Arthritis, sonstige Lok
M00.08	Arthrit/Polyarth d Staphylokokken, sonst Lok	M02.19	Postenteritische Arthritis, nnbez Lokalisationen
M00.09	Arthrit/Polyarth d Staphylokokken, nnbez Lok	M02.30	Reiter-Krankheit, mehrere Lokalisationen
M00.10	Arthrit/Polyarth d Pneumokokken, mehrere Lok	M02.31	Reiter-Krankheit Schulterregion
M00.11	Arthrit/Polyarth d Pneumokokken Schulterregion	M02.32	Reiter-Krankheit Oberarm
M00.12	Arthrit/Polyarth d Pneumokokken Oberarm	M02.33	Reiter-Krankheit Unterarm
M00.13	Arthrit/Polyarth d Pneumokokken Unterarm	M02.34	Reiter-Krankheit Hand
M00.14	Arthrit/Polyarth d Pneumokokken Hand	M02.35	Reiter-Krankheit Beckenregion/Oberschenkel
M00.15	Arthrit/Polyarth d Pneumokokken Becken/Oberschenkel	M02.36	Reiter-Krankheit Unterschenkel
M00.16	Arthrit/Polyarth d Pneumokokken Unterschenkel	M02.37	Reiter-Krankheit Knöchel/Fuß
M00.17	Arthrit/Polyarth d Pneumokokken Knöchel/Fuß	M02.38	Reiter-Krankheit, sonstige Lokalisation
M00.18	Arthrit/Polyarth d Pneumokokken, sonst Lok	M02.39	Reiter-Krankheit, nnbez Lokalisationen
M00.19	Arthrit/Polyarth d Pneumokokken, nnbez Lok	M02.90	Reaktive Arthritis, nnbez, mehrere Lok
M00.20	Arthrit/Polyarth d sonst Streptokokken, mehrere Lok	M02.91	Reaktive Arthritis, nnbez, Schulterregion
M00.21	Arthrit/Polyarth d sonst Streptokokken Schulterreg	M02.92	Reaktive Arthritis, nnbez, Oberarm
M00.22	Arthrit/Polyarth d sonst Streptokokken Oberarm	M02.93	Reaktive Arthritis, nnbez, Unterarm
M00.23	Arthrit/Polyarth d sonst Streptokokken Unterarm	M02.94	Reaktive Arthritis, nnbez, Hand
M00.24	Arthrit/Polyarth d sonst Streptokokken Hand	M02.95	Reaktive Arthritis, nnbez, Beckenreg/Oberschenkel
M00.25	Arthrit/Polyarth d sonst Streptok Becken/Oberschenkel	M02.96	Reaktive Arthritis, nnbez, Unterschenkel
M00.26	Arthrit/Polyarth d sonst Streptokokken Unterschenkel	M02.97	Reaktive Arthritis, nnbez, Knöchel/Fuß
M00.27	Arthrit/Polyarth d sonst Streptokokken Knöchel/Fuß	M02.98	Reaktive Arthritis, nnbez, sonstige Lokalisation
M00.28	Arthrit/Polyarth d sonst Streptokokken, sonst Lok	M02.99	Reaktive Arthritis, nnbez, nnbez Lokalisationen
M00.29	Arthrit/Polyarth d sonst Streptokokken, nnbez Lok	M05.00	Felty-Syndrom, mehrere Lokalisationen
M00.80	Arthrit/Polyarth d sonst nbez bakt Erreg, mehrere Lok	M05.01	Felty-Syndrom Schulterregion
M00.81	Arthrit/Polyarth d sonst nbez bakt Erreg Schulterregion	M05.02	Felty-Syndrom Oberarm
M00.82	Arthrit/Polyarth d sonst nbez bakt Erreg Oberarm	M05.03	Felty-Syndrom Unterarm
M00.83	Arthrit/Polyarth d sonst nbez bakt Erreg Unterarm	M05.04	Felty-Syndrom Hand
M00.84	Arthrit/Polyarth d sonst nbez bakt Erreger Hand	M05.05	Felty-Syndrom Beckenregion/Oberschenkel
M00.85	Arthrit/Polyarth d so nbez bakt Erreg Becken/Oberschenkel	M05.06	Felty-Syndrom Unterschenkel
M00.86	Arthrit/Polyarth d sonst nbez bakt Erreg Unterschenkel	M05.07	Felty-Syndrom Knöchel/Fuß
M00.87	Arthrit/Polyarth d sonst nbez bakt Erreg Knöchel/Fuß	M05.08	Felty-Syndrom, sonstige Lokalisation
M00.88	Arthrit/Polyarth d sonst nbez bakt Erreg, so Lok	M05.09	Felty-Syndrom, nnbez Lokalisationen
M00.89	Arthrit/Polyarth d sonst nbez bakt Erreg, nnbez Lok	M05.20	Vaskul seropos chron Polyarth, mehrere Lok
M00.90	Eitrige Arthritis, nnbez, mehrere Lok	M05.21	Vaskul seropos chron Polyarth Schulterregion
M00.91	Eitrige Arthritis, nnbez, Schulterregion	M05.22	Vaskul seropos chron Polyarth Oberarm
M00.92	Eitrige Arthritis, nnbez, Oberarm	M05.23	Vaskul seropos chron Polyarth Unterarm
M00.93	Eitrige Arthritis, nnbez, Unterarm	M05.24	Vaskul seropos chron Polyarth Hand
M00.94	Eitrige Arthritis, nnbez, Hand	M05.25	Vaskul seropos chron Polyarth Becken/Oberschenkel
M00.95	Eitrige Arthritis, nnbez, Beckenregion/Oberschenkel	M05.26	Vaskul seropos chron Polyarth Unterschenkel
M00.96	Eitrige Arthritis, nnbez, Unterschenkel	M05.27	Vaskul seropos chron Polyarth Knöchel/Fuß

M05.28	Vaskul seropos chron Polyarth, sonst Lok	M06.38	Rheumaknoten, sonstige Lokalisation
M05.29	Vaskul seropos chron Polyarth, nnbez Lok	M06.39	Rheumaknoten, nnbez Lokalisationen
M05.30	SeroPos chron Polya m Bet so Org/-syst, mehr Lok	M06.40	Entzündliche Polyarthropathie, mehrere Lokalisationen
M05.31	Seropos chron Polya m Bet so Org/-syst, Schulterreg	M06.41	Entzündliche Polyarthropathie Schulterregion
M05.32	Seropos chron Polya m Bet so Org/-syst, Oberarm	M06.42	Entzündliche Polyarthropathie Oberarm
M05.33	Seropos chron Polya m Bet so Org/-syst, Unterarm	M06.43	Entzündliche Polyarthropathie Unterarm
M05.34	Seropos chron Polya m Bet so Org/-syst, Hand	M06.44	Entzündliche Polyarthropathie Hand
M05.35	Seropos chron Polya m Bet so Org/-syst, Beck/OSchenk	M06.45	Entzündliche Polyarthropathie Beckenregion/OS
M05.36	Seropos chron Polya m Bet so Org/-syst, Unterschenk	M06.46	Entzündliche Polyarthropathie Unterschenkel
M05.37	Seropos chron Polya m Bet so Org/-syst, Knöchel/Fuß	M06.47	Entzündliche Polyarthropathie Knöchel/Fuß
M05.38	Seropos chron Polya m Bet so Org/-syst, sonst Lok	M06.48	Entzündliche Polyarthropathie, sonst Lokalisation
M05.39	Seropos chron Polya m Bet so Org/-syst, nnbez Lok	M06.49	Entzündliche Polyarthropathie, nnbez Lokalisationen
M05.80	Sonst seropos chron Polyarthrit, mehrere Lok	M06.80	Sonst nbez chron Polyarthrit, mehrere Lok
M05.81	Sonst seropos chron Polyarthrit, Schulterregion	M06.81	Sonst nbez chron Polyarthrit, Schulterregion
M05.82	Sonst seropos chron Polyarthrit, Oberarm	M06.82	Sonst nbez chron Polyarthrit, Oberarm
M05.83	Sonst seropos chron Polyarthrit, Unterarm	M06.83	Sonst nbez chron Polyarthrit, Unterarm
M05.84	Sonst seropos chron Polyarthrit, Hand	M06.84	Sonst nbez chron Polyarthrit, Hand
M05.85	Sonst seropos chron Polyarthrit, Becken/Oberschenkel	M06.85	Sonst nbez chron Polyarthrit, Becken/Oberschenkel
M05.86	Sonst seropos chron Polyarthrit, Unterschenkel	M06.86	Sonst nbez chron Polyarthrit, Unterschenkel
M05.87	Sonst seropos chron Polyarthrit, Knöchel/Fuß	M06.87	Sonst nbez chron Polyarthrit, Knöchel/Fuß
M05.88	Sonst seropos chron Polyarthrit, sonst Lok	M06.88	Sonst nbez chron Polyarthrit, sonst Lok
M05.89	Sonst seropos chron Polyarthrit, nnbez Lok	M06.89	Sonst nbez chron Polyarthrit, nnbez Lok
M05.90	Seropos chron Polyarthrit, nnbez, mehrere Lok	M06.90	Chronische Polyarthrit, nnbez, mehrere Lok
M05.91	Seropos chron Polyarthrit, nnbez, Schulterregion	M06.91	Chronische Polyarthrit, nnbez, Schulterregion
M05.92	Seropos chron Polyarthrit, nnbez, Oberarm	M06.92	Chronische Polyarthrit, nnbez, Oberarm
M05.93	Seropos chron Polyarthrit, nnbez, Unterarm	M06.93	Chronische Polyarthrit, nnbez, Unterarm
M05.94	Seropos chron Polyarthrit, nnbez, Hand	M06.94	Chronische Polyarthrit, nnbez, Hand
M05.95	Seropos chron Polyarthrit, nnbez, Becken/Oberschenkel	M06.95	Chronische Polyarthrit, nnbez, Beckenregion/OS
M05.96	Seropos chron Polyarthrit, nnbez, Unterschenkel	M06.96	Chronische Polyarthrit, nnbez, Unterschenkel
M05.97	Seropos chron Polyarthrit, nnbez, Knöchel/Fuß	M06.97	Chronische Polyarthrit, nnbez, Knöchel/Fuß
M05.98	Seropos chron Polyarthrit, nnbez, sonst Lok	M06.98	Chronische Polyarthrit, nnbez, sonst Lok
M05.99	Seropos chron Polyarthrit, nnbez, nnbez Lok	M06.99	Chronische Polyarthrit, nnbez Lok
M06.00	Seronegative chron Polyarthrit, mehrere Lok	M08.00	Juv chron Polyarth, adul Typ, mehrere Lok
M06.01	Seronegative chron Polyarthrit, Schulterregion	M08.01	Juv chron Polyarth, adul Typ, Schulterregion
M06.02	Seronegative chron Polyarthrit, Oberarm	M08.02	Juv chron Polyarth, adul Typ, Oberarm
M06.03	Seronegative chron Polyarthrit, Unterarm	M08.03	Juv chron Polyarth, adul Typ, Unterarm
M06.04	Seronegative chron Polyarthrit, Hand	M08.04	Juv chron Polyarth, adul Typ, Hand
M06.05	Seronegative chron Polyarthrit, Becken/OS	M08.05	Juv chron Polyarth, adul Typ, Beckenreg/OS
M06.06	Seronegative chron Polyarthrit, Unterschenkel	M08.06	Juv chron Polyarth, adul Typ, Unterschenkel
M06.07	Seronegative chron Polyarthrit, Knöchel/Fuß	M08.07	Juv chron Polyarth, adul Typ, Knöchel/Fuß
M06.08	Seronegative chron Polyarthrit, sonst Lok	M08.08	Juv chron Polyarth, adul Typ, sonst Lok
M06.09	Seronegative chron Polyarthrit, nnbez Lok	M08.09	Juv chron Polyarth, adul Typ, nnbez Lok
M06.10	Adulte Form Still-KH, mehrere Lok	M08.20	Juv chron Arth, syst beginn Form, mehrere Lok
M06.11	Adulte Form Still-KH, Schulterregion	M08.21	Juv chron Arth, syst beginn Form, Schulterregion
M06.12	Adulte Form Still-KH, Oberarm	M08.22	Juv chron Arth, syst beginn Form, Oberarm
M06.13	Adulte Form Still-KH, Unterarm	M08.23	Juv chron Arth, syst beginn Form, Unterarm
M06.14	Adulte Form Still-KH, Hand	M08.24	Juv chron Arth, syst beginn Form, Hand
M06.15	Adulte Form Still-KH, Beckenreg/Oberschenkel	M08.25	Juv chron Arth, syst beginn Form, Beckenreg/OS
M06.16	Adulte Form Still-KH, Unterschenkel	M08.26	Juv chron Arth, syst beginn Form, Unterschenkel
M06.17	Adulte Form Still-KH, Knöchel/Fuß	M08.27	Juv chron Arth, syst beginn Form, Knöchel/Fuß
M06.18	Adulte Form Still-KH, sonst Lok	M08.28	Juv chron Arth, syst beginn Form, sonst Lok
M06.19	Adulte Form Still-KH, nnbez Lokalisationen	M08.29	Juv chron Arth, syst beginn Form, nnbez Lok
M06.20	Bursitis b chron Polyarthrit, mehrere Lok	M08.3	Juv chron Arthritis (seroneg), polyartikul Form
M06.21	Bursitis b chron Polyarthrit, Schulterregion	M08.40	Juv chron Arth, oligoart Form, mehr Lok
M06.22	Bursitis b chron Polyarthrit, Oberarm	M08.41	Juv chron Arth, oligoart Form, Schulterreg
M06.23	Bursitis b chron Polyarthrit, Unterarm	M08.42	Juv chron Arth, oligoart Form, Oberarm
M06.24	Bursitis b chron Polyarthrit, Hand	M08.43	Juv chron Arth, oligoart Form, Unterarm
M06.25	Bursitis b chron Polyarthrit, Becken/Oberschenkel	M08.44	Juv chron Arth, oligoart Form, Hand
M06.26	Bursitis b chron Polyarthrit, Unterschenkel	M08.45	Juv chron Arth, oligoart Form, Beckenreg/OS
M06.27	Bursitis b chron Polyarthrit, Knöchel/Fuß	M08.46	Juv chron Arth, oligoart Form, Unterschenkel
M06.28	Bursitis b chron Polyarthrit, sonst Lok	M08.47	Juv chron Arth, oligoart Form, Knöchel/Fuß
M06.29	Bursitis b chron Polyarthrit, nnbez Lok	M08.48	Juv chron Arth, oligoart Form, sonst Lok
M06.30	Rheumaknoten, mehrere Lokalisationen	M08.49	Juv chron Arth, oligoart Form, nnbez Lok
M06.31	Rheumaknoten, Schulterregion	M08.70	Vaskulitis b juv Arthritis, mehr Lok
M06.32	Rheumaknoten, Oberarm	M08.71	Vaskulitis b juv Arthritis, Schulterreg
M06.33	Rheumaknoten, Unterarm	M08.72	Vaskulitis b juv Arthritis, Oberarm
M06.34	Rheumaknoten, Hand	M08.73	Vaskulitis b juv Arthritis, Unterarm
M06.35	Rheumaknoten, Beckenregion/Oberschenkel	M08.74	Vaskulitis b juv Arthritis, Hand
M06.36	Rheumaknoten, Unterschenkel	M08.75	Vaskulitis b juv Arthritis, Beckenreg/OS
M06.37	Rheumaknoten, Knöchel/Fuß	M08.76	Vaskulitis b juv Arthritis, Unterschenkel

M08.77	Vaskulitis b juv Arthritis, Knöchel/Fuß	M86.08	Akute hämatogene Osteomyelitis, sonst Lok
M08.78	Vaskulitis b juv Arthritis, Sonstige	M86.09	Akute hämatogene Osteomyelitis, nnbez Lok
M08.79	Vaskulitis b juv Arthritis, nnbez Lok	M86.10	Sonstige akute Osteomyelitis, mehrere Lok
M08.80	Sonstige juvenile Arthritis, mehrere Lok	M86.11	Sonstige akute Osteomyelitis Schulterregion
M08.81	Sonstige juvenile Arthritis Schulterregion	M86.12	Sonstige akute Osteomyelitis Oberarm
M08.82	Sonstige juvenile Arthritis Oberarm	M86.13	Sonstige akute Osteomyelitis Unterarm
M08.83	Sonstige juvenile Arthritis Unterarm	M86.14	Sonstige akute Osteomyelitis Hand
M08.84	Sonstige juvenile Arthritis Hand	M86.15	Sonstige akute Osteomyelitis Becken/Oberschenkel
M08.85	Sonstige juvenile Arthritis Beckenregion/OS	M86.16	Sonstige akute Osteomyelitis Unterschenkel
M08.86	Sonstige juvenile Arthritis Unterschenkel	M86.17	Sonstige akute Osteomyelitis Knöchel/Fuß
M08.87	Sonstige juvenile Arthritis Knöchel/Fuß	M86.18	Sonstige akute Osteomyelitis, sonstige Lok
M08.88	Sonstige juvenile Arthritis, sonstige Lok	M86.19	Sonstige akute Osteomyelitis, nnbez Lokalisationen
M08.89	Sonstige juvenile Arthritis, nnbez Lok	M86.20	Subakute Osteomyelitis, mehrere Lokalisationen
M08.90	Juvenile Arthritis, nnbez, mehrere Lok	M86.21	Subakute Osteomyelitis Schulterregion
M08.91	Juvenile Arthritis, nnbez, Schulterregion	M86.22	Subakute Osteomyelitis Oberarm
M08.92	Juvenile Arthritis, nnbez, Oberarm	M86.23	Subakute Osteomyelitis Unterarm
M08.93	Juvenile Arthritis, nnbez, Unterarm	M86.24	Subakute Osteomyelitis Hand
M08.94	Juvenile Arthritis, nnbez, Hand	M86.25	Subakute Osteomyelitis Beckenregion/Oberschenkel
M08.95	Juvenile Arthritis, nnbez, Beckenregion/Oberschenkel	M86.26	Subakute Osteomyelitis Unterschenkel
M08.96	Juvenile Arthritis, nnbez, Unterschenkel	M86.27	Subakute Osteomyelitis Knöchel/Fuß
M08.97	Juvenile Arthritis, nnbez, Knöchel/Fuß	M86.28	Subakute Osteomyelitis, sonstige Lokalisation
M08.98	Juvenile Arthritis, nnbez, sonstige Lokalisation	M86.29	Subakute Osteomyelitis, nnbez Lokalisationen
M08.99	Juvenile Arthritis, nnbez, nnbez Lokalisationen	M86.30	Chron multifokale Osteomyelitis, mehrere Lok
M10.09	Idiopathische Gicht, nnbez Lokalisationen	M86.31	Chron multifokale Osteomyelitis Schulterregion
M12.00	Chron post rheum Arth [J-Arth], mehrere Lok	M86.32	Chron multifokale Osteomyelitis Oberarm
M12.01	Chron post rheum Arth [J-Arth] Schulterregion	M86.33	Chron multifokale Osteomyelitis Unterarm
M12.02	Chron post rheum Arth [J-Arth] Oberarm	M86.34	Chron multifokale Osteomyelitis Hand
M12.03	Chron post rheum Arth [J-Arth] Unterarm	M86.35	Chron multifokale Osteomyelitis Becken/Oberschenkel
M12.04	Chron post rheum Arth [J-Arth] Hand	M86.36	Chron multifokale Osteomyelitis Unterschenkel
M12.05	Chron post rheum Arth [J-Arth] Beckenreg/Oberschenkel	M86.37	Chron multifokale Osteomyelitis Knöchel/Fuß
M12.06	Chron post rheum Arth [J-Arth] Unterschenkel	M86.38	Chron multifokale Osteomyelitis, sonst Lok
M12.07	Chron post rheum Arth [J-Arth] Knöchel/Fuß	M86.39	Chron multifokale Osteomyelitis, nnbez Lok
M12.08	Chron post rheum Arth [J-Arth], Sonst Lok	M86.40	Chron Osteomyelitis m Fistel, mehrere Lok
M12.09	Chron post rheum Arth [J-Arth], nnbez Lok	M86.41	Chron Osteomyelitis m Fistel, Schulterregion
M33.1	Sonstige Dermatomyositis	M86.42	Chron Osteomyelitis m Fistel, Oberarm
M33.2	Polymyositis	M86.43	Chron Osteomyelitis m Fistel, Unterarm
M34.0	Progressive systemische Sklerose	M86.44	Chron Osteomyelitis m Fistel, Hand
M34.9	Systemische Sklerose, nnbez	M86.45	Chron Osteomyelitis m Fistel, Becken/Oberschenkel
M35.1	Sonstige Overlap-Synndrome	M86.46	Chron Osteomyelitis m Fistel, Unterschenkel
M35.2	Behçet-KH	M86.47	Chron Osteomyelitis m Fistel, Knöchel/Fuß
M35.3	Polymyalgia rheumatica	M86.48	Chron Osteomyelitis m Fistel, sonst Lok
M45.00	Spondylitis ankylosans, mehrere Lok WS	M86.49	Chron Osteomyelitis m Fistel, nnbez Lok
M45.01	Spondylitis ankylosans, Okzipito-Atlanto-Axialbereich	M86.50	Sonst chron hämatogene Osteomyelitis, mehrere Lok
M45.02	Spondylitis ankylosans, Zervikalbereich	M86.51	Sonst chron hämatogene Osteomyelitis Schulterregion
M45.03	Spondylitis ankylosans, Zervikothorakalbereich	M86.52	Sonst chron hämatogene Osteomyelitis Oberarm
M45.04	Spondylitis ankylosans, Thorakalbereich	M86.53	Sonst chron hämatogene Osteomyelitis Unterarm
M45.05	Spondylitis ankylosans, Thorakolumbalbereich	M86.54	Sonst chron hämatogene Osteomyelitis Hand
M45.06	Spondylitis ankylosans, Lumbalbereich	M86.55	Sonst chron hämatogene Osteomyelitis Becken/OS
M45.07	Spondylitis ankylosans, Lumbosakralbereich	M86.56	Sonst chron hämatogene Osteomyelitis Unterschenkel
M45.08	Spondylitis ankylosans, Sakral-/Sakrokokzygealbereich	M86.57	Sonst chron hämatogene Osteomyelitis Knöchel/Fuß
M45.09	Spondylitis ankylosans, nnbez Lokalisation	M86.58	Sonst chron hämatogene Osteomyelitis, sonst Lok
M46.20	Wirbelosteomyelitis, mehrere Lok WS	M86.59	Sonst chron hämatogene Osteomyelitis, nnbez Lok
M46.21	Wirbelosteomyelitis, Okzipito-Atlanto-Axialbereich	M86.60	Sonstige chron Osteomyelitis, mehrere Lok
M46.22	Wirbelosteomyelitis, Zervikalbereich	M86.61	Sonstige chron Osteomyelitis Schulterregion
M46.23	Wirbelosteomyelitis, Zervikothorakalbereich	M86.62	Sonstige chron Osteomyelitis Oberarm
M46.24	Wirbelosteomyelitis, Thorakalbereich	M86.63	Sonstige chron Osteomyelitis Unterarm
M46.25	Wirbelosteomyelitis, Thorakolumbalbereich	M86.64	Sonstige chron Osteomyelitis Hand
M46.26	Wirbelosteomyelitis, Lumbalbereich	M86.65	Sonstige chron Osteomyelitis Becken/Oberschenkel
M46.27	Wirbelosteomyelitis, Lumbosakralbereich	M86.66	Sonstige chron Osteomyelitis Unterschenkel
M46.28	Wirbelosteomyelitis, Sakral-/Sakrokokzygealbereich	M86.67	Sonstige chron Osteomyelitis Knöchel/Fuß
M46.29	Wirbelosteomyelitis, nnbez Lokalisation	M86.68	Sonstige chron Osteomyelitis, sonst Lok
M79.09	Rheumatismus, nnbez, nnbez Lokalisationen	M86.69	Sonstige chron Osteomyelitis, nnbez Lok
M86.00	Akute hämatogene Osteomyelitis, mehrere Lok	M86.80	Sonstige Osteomyelitis, mehrere Lokalisationen
M86.01	Akute hämatogene Osteomyelitis Schulterregion	M86.81	Sonstige Osteomyelitis Schulterregion
M86.02	Akute hämatogene Osteomyelitis Oberarm	M86.82	Sonstige Osteomyelitis Oberarm
M86.03	Akute hämatogene Osteomyelitis Unterarm	M86.83	Sonstige Osteomyelitis Unterarm
M86.04	Akute hämatogene Osteomyelitis Hand	M86.84	Sonstige Osteomyelitis Hand
M86.05	Akute hämatogene Osteomyelitis Becken/OS	M86.85	Sonstige Osteomyelitis Beckenregion/Oberschenkel
M86.06	Akute hämatogene Osteomyelitis Unterschenkel	M86.86	Sonstige Osteomyelitis Unterschenkel
M86.07	Akute hämatogene Osteomyelitis Knöchel/Fuß	M86.87	Sonstige Osteomyelitis Knöchel/Fuß

M86.88	Sonstige Osteomyelitis, sonstige Lokalisation	M87.96	Knochennekrose, nnbez, Unterschenkel
M86.89	Sonstige Osteomyelitis, nnbez Lokalisationen	M87.97	Knochennekrose, nnbez, Knöchel/Fuß
M86.90	Osteomyelitis, nnbez, mehrere Lokalisationen	M87.98	Knochennekrose, nnbez, sonstige Lokalisation
M86.91	Osteomyelitis, nnbez, Schulterregion	M87.99	Knochennekrose, nnbez, nnbez Lokalisationen
M86.92	Osteomyelitis, nnbez, Oberarm	M89.60	Osteopathie nach Poliomyelitis, mehrere Lok
M86.93	Osteomyelitis, nnbez, Unterarm	M89.61	Osteopathie nach Poliomyelitis Schulterregion
M86.94	Osteomyelitis, nnbez, Hand	M89.62	Osteopathie nach Poliomyelitis Oberarm
M86.95	Osteomyelitis, nnbez, Beckenregion/Oberschenkel	M89.63	Osteopathie nach Poliomyelitis Unterarm
M86.96	Osteomyelitis, nnbez, Unterschenkel	M89.64	Osteopathie nach Poliomyelitis Hand
M86.97	Osteomyelitis, nnbez, Knöchel/Fuß	M89.65	Osteopathie nach Poliomyelitis Becken/OS
M86.98	Osteomyelitis, nnbez, sonstige Lokalisation	M89.66	Osteopathie nach Poliomyelitis Unterschenkel
M86.99	Osteomyelitis, nnbez, nnbez Lokalisationen	M89.67	Osteopathie nach Poliomyelitis Knöchel/Fuß
M87.10	Knochennekrose d Arzneimittel, mehrere Lok	M89.68	Osteopathie nach Poliomyelitis, sonst Lok
M87.11	Knochennekrose d Arzneimittel Schulterregion	M89.69	Osteopathie nach Poliomyelitis, nnbez Lok
M87.12	Knochennekrose d Arzneimittel Oberarm	M96.6	Kn-Fx nach Einsetzen orthop Impl/GelProthese/KnPlatte
M87.13	Knochennekrose d Arzneimittel Unterarm	M96.80	Elektiv offen belassenes Sternum n thoraxchir Eingriff
M87.14	Knochennekrose d Arzneimittel Hand	M96.81	Instabiler Thorax nach thoraxchirurgischem Eingriff
M87.15	Knochennekrose d Arzneimittel Becken/Oberschenkel	M96.88	Sonst KH Muskel-Skelett-System nach med Maßn
M87.16	Knochennekrose d Arzneimittel Unterschenkel	M96.9	KH Muskel-Skelett-Systems nach med Maßn, nnbez
M87.17	Knochennekrose d Arzneimittel Knöchel/Fuß	S01.83	Off Wunde (jeder Teil Kopf) m Verbind zu intrakran Verletz
M87.18	Knochennekrose d Arzneimittel, sonst Lok	S01.86	Weichteilschaden III. Gr b geschl Fraktur od Lux Kopf
M87.19	Knochennekrose d Arzneimittel, nnbez Lok	S01.88	Weichteilschaden II. Gr b off Fraktur od Lux Kopf
M87.20	Knochennekrose d vorangegang Trauma, mehrere Lok	S01.89	Weichteilschaden III. Gr b off Fraktur od Lux Kopf
M87.21	Knochennekrose d vorangegang Trauma Schulterregion	S11.86	Weichteilschaden III. Gr b geschl Fraktur od Lux d Hals
M87.22	Knochennekrose d vorangegang Trauma Oberarm	S11.88	Weichteilschaden II. Gr b off Fraktur od Lux Hals
M87.23	Knochennekrose d vorangegang Trauma Unterarm	S11.89	Weichteilschaden III. Gr b off Fraktur od Lux Hals
M87.24	Knochennekrose d vorangegang Trauma Hand	S21.83	Off Wunde (jed Teil Thorax) m Verbind zu intrathor Verletz
M87.25	Knochennekrose d vorangegang Trauma Becken/OS	S21.86	Weichteilschaden III. Gr b geschl Fraktur od Lux Thorax
M87.26	Knochennekrose d vorangegang Trauma Unterschenkel	S21.88	Weichteilschaden II. Gr b off Fraktur od Lux Thorax
M87.27	Knochennekrose d vorangegang Trauma Knöchel/Fuß	S21.89	Weichteilschaden III. Gr b off Fraktur od Lux Thorax
M87.28	Knochennekrose d vorangegang Trauma, sonst Lok	S31.83	Off Wunde (jd T Abd LumbGeg Beck) m Verb intraabd Verl
M87.29	Knochennekrose d vorangegang Trauma, nnbez Lok	S31.86	Weichteilschaden III. Gr b geschl Fraktur od Lux LWS u Be
M87.30	Sonst sek Knochennekrose, mehrere Lok	S31.88	Weichteilschaden II. Gr b off Fraktur od Lux LWS u Be
M87.31	Sonst sek Knochennekrose Schulterregion	S31.89	Weichteilschaden III. Gr b off Fraktur od Lux LWS u Be
M87.32	Sonst sek Knochennekrose Oberarm	S41.86	Weichteilschaden III. Gr b geschl Fraktur od Lux Oberarm
M87.33	Sonst sek Knochennekrose Unterarm	S41.88	Weichteilschaden II. Gr b off Fraktur od Lux Oberarm
M87.34	Sonst sek Knochennekrose Hand	S41.89	Weichteilschaden III. Gr b off Fraktur od Lux Oberarm
M87.35	Sonst sek Knochennekrose Becken/OS	S51.86	Weichteilschaden III. Gr b geschl Fraktur od Lux Unterarm
M87.36	Sonst sek Knochennekrose Unterschenkel	S51.88	Weichteilschaden II. Gr b off Fraktur od Lux Unterarm
M87.37	Sonst sek Knochennekrose Knöchel/Fuß	S51.89	Weichteilschaden III. Gr b off Fraktur od Lux Unterarmes
M87.38	Sonst sek Knochennekrose, sonst Lok	S61.86	Weichteilschaden III. Gr b geschl Fx od Lux Handgel u Hand
M87.39	Sonst sek Knochennekrose, nnbez Lok	S61.88	Weichteilschaden II. Gr b off Fraktur od Lux Handgel u Hand
M87.80	Sonstige Knochennekrose, mehrere Lokalisationen	S61.89	Weichteilschaden III. Gr b off Fraktur od Lux Handgel u Hand
M87.81	Sonstige Knochennekrose Schulterregion	S71.86	Weichteilschaden III. Gr b geschl Fx od Lux Hüfte u Obersch
M87.82	Sonstige Knochennekrose Oberarm	S71.88	Weichteilschaden II. Gr b off Fraktur od Lux Hüfte u Obersch
M87.83	Sonstige Knochennekrose Unterarm	S71.89	Weichteilschaden III. Gr b off Fraktur od Lux Hüfte u Obersch
M87.84	Sonstige Knochennekrose Hand	S81.86	Weichteilschaden III. Gr b geschl Fx od Lux Unterschenkel
M87.85	Sonstige Knochennekrose Beckenregion/OS	S81.88	Weichteilschaden II. Gr b off Fraktur od Lux Unterschenkels
M87.86	Sonstige Knochennekrose Unterschenkel	S81.89	Weichteilschaden III. Gr b off Fraktur od Lux Unterschenkel
M87.87	Sonstige Knochennekrose Knöchel/Fuß	S91.86	Weichteilschaden III. Gr b geschl Fraktur od Luxation Fuß
M87.88	Sonstige Knochennekrose, sonstige Lokalisation	S91.88	Weichteilschaden II. Gr b off Fraktur od Luxation Fuß
M87.89	Sonstige Knochennekrose, nnbez Lokalisationen	S91.89	Weichteilschaden III. Gr b off Fraktur od Luxation Fuß
M87.90	Knochennekrose, nnbez, mehrere Lokalisationen	T84.5	Infektion/entzündl Rkt durch eine Gelenkendothese
M87.91	Knochennekrose, nnbez, Schulterregion	T84.6	Infektion/entzündl Rkt durch interne OSyVorrich [jede Lok]
M87.92	Knochennekrose, nnbez, Oberarm	T84.7	Infekt/entz Rkt durch so orthopäd Endoproth/Impl/Transplant
M87.93	Knochennekrose, nnbez, Unterarm	T84.8	So Komplik d orthopäd Endoproth/Implant/Transplantate
M87.94	Knochennekrose, nnbez, Hand	T84.9	Nnbez Komplik durch orthopäd Endoproth/Implant/Transpl
M87.95	Knochennekrose, nnbez, Beckenreg/Oberschenkel		

Diagnose I08-3

A18.0	Tuberkulose Knochen u Gelenke	M00.05	Arthrit/Polyarth d Staphylokokken Becken/Oberschenkel
A54.4	Gonokokkeninfektion des Muskel-Skelett-Systems	M00.06	Arthrit/Polyarth d Staphylokokken Unterschenkel
A66.6	Knochen- und Gelenkveränderungen bei Frambösie	M00.07	Arthrit/Polyarth d Staphylokokken Knöchel/Fuß
L40.5	Psoriasis-Arthropathie	M00.08	Arthrit/Polyarth d Staphylokokken, sonst Lok
M00.00	Arthrit/Polyarth d Staphylokokken, mehrere Lok	M00.09	Arthrit/Polyarth d Staphylokokken, nnbez Lok
M00.01	Arthrit/Polyarth d Staphylokokken Schulterreg	M00.10	Arthrit/Polyarth d Pneumokokken, mehrere Lok
M00.02	Arthrit/Polyarth d Staphylokokken Oberarm	M00.11	Arthrit/Polyarth d Pneumokokken Schulterregion
M00.03	Arthrit/Polyarth d Staphylokokken Unterarm	M00.12	Arthrit/Polyarth d Pneumokokken Oberarm
M00.04	Arthrit/Polyarth d Staphylokokken Hand	M00.13	Arthrit/Polyarth d Pneumokokken Unterarm

M00.14	Arthrit/Polyarth d Pneumokokken Hand	M05.04	Felty-Syndrom Hand
M00.15	Arthrit/Polyarth d Pneumokokken Becken/Oberschenkel	M05.05	Felty-Syndrom Beckenregion/Oberschenkel
M00.16	Arthrit/Polyarth d Pneumokokken Unterschenkel	M05.06	Felty-Syndrom Unterschenkel
M00.17	Arthrit/Polyarth d Pneumokokken Knöchel/Fuß	M05.07	Felty-Syndrom Knöchel/Fuß
M00.18	Arthrit/Polyarth d Pneumokokken, sonst Lok	M05.08	Felty-Syndrom, sonstige Lokalisation
M00.19	Arthrit/Polyarth d Pneumokokken, nnbez Lok	M05.09	Felty-Syndrom, nnbez Lokalisationen
M00.20	Arthrit/Polyarth d sonst Streptokokken, mehrere Lok	M05.20	Vaskul seropos chron Polyarth, mehrere Lok
M00.21	Arthrit/Polyarth d sonst Streptokokken Schulterreg	M05.21	Vaskul seropos chron Polyarth Schulterregion
M00.22	Arthrit/Polyarth d sonst Streptokokken Oberarm	M05.22	Vaskul seropos chron Polyarth Oberarm
M00.23	Arthrit/Polyarth d sonst Streptokokken Unterarm	M05.23	Vaskul seropos chron Polyarth Unterarm
M00.24	Arthrit/Polyarth d sonst Streptokokken Hand	M05.24	Vaskul seropos chron Polyarth Hand
M00.25	Arthrit/Polyarth d sonst Streptok Becken/Oberschenkel	M05.25	Vaskul seropos chron Polyarth Becken/Oberschenkel
M00.26	Arthrit/Polyarth d sonst Streptokokken Unterschenkel	M05.26	Vaskul seropos chron Polyarth Unterschenkel
M00.27	Arthrit/Polyarth d sonst Streptokokken Knöchel/Fuß	M05.27	Vaskul seropos chron Polyarth Knöchel/Fuß
M00.28	Arthrit/Polyarth d sonst Streptokokken, sonst Lok	M05.28	Vaskul seropos chron Polyarth, sonst Lok
M00.29	Arthrit/Polyarth d sonst Streptokokken, nnbez Lok	M05.29	Vaskul seropos chron Polyarth, nnbez Lok
M00.80	Arthrit/Polyarth d sonst nbez bakt Erreg, mehrere Lok	M05.30	SeroPos chron Polya m Bet so Org/-syst, mehr Lok
M00.81	Arthrit/Polyarth d sonst nbez bakt Erreg Schulterregion	M05.31	Seropos chron Polya m Bet so Org/-syst, Schulterreg
M00.82	Arthrit/Polyarth d sonst nbez bakt Erreg Oberarm	M05.32	Seropos chron Polya m Bet so Org/-syst, Oberarm
M00.83	Arthrit/Polyarth d sonst nbez bakt Erreg Unterarm	M05.33	Seropos chron Polya m Bet so Org/-syst, Unterarm
M00.84	Arthrit/Polyarth d sonst nbez bakt Erreger Hand	M05.34	Seropos chron Polya m Bet so Org/-syst, Hand
M00.85	Arthrit/Polyarth d so nbez bakt Erreg Becken/Oberschenkel	M05.35	Seropos chron Polya m Bet so Org/-syst, Beck/OSchenkel
M00.86	Arthrit/Polyarth d sonst nbez bakt Erreg Unterschenkel	M05.36	Seropos chron Polya m Bet so Org/-syst, Unterschenkel
M00.87	Arthrit/Polyarth d sonst nbez bakt Erreg Knöchel/Fuß	M05.37	Seropos chron Polya m Bet so Org/-syst, Knöchel/Fuß
M00.88	Arthrit/Polyarth d sonst nbez bakt Erreg, so Lok	M05.38	Seropos chron Polya m Bet so Org/-syst, sonst Lok
M00.89	Arthrit/Polyarth d sonst nbez bakt Erreg, nnbez Lok	M05.39	Seropos chron Polya m Bet so Org/-syst, nnbez Lok
M00.90	Eitrige Arthritis, nnbez, mehrere Lok	M05.80	Sonst seropos chron Polyarthrit, mehrere Lok
M00.91	Eitrige Arthritis, nnbez, Schulterregion	M05.81	Sonst seropos chron Polyarthrit Schulterregion
M00.92	Eitrige Arthritis, nnbez, Oberarm	M05.82	Sonst seropos chron Polyarthrit Oberarm
M00.93	Eitrige Arthritis, nnbez, Unterarm	M05.83	Sonst seropos chron Polyarthrit Unterarm
M00.94	Eitrige Arthritis, nnbez, Hand	M05.84	Sonst seropos chron Polyarthrit Hand
M00.95	Eitrige Arthritis, nnbez, Beckenregion/Oberschenkel	M05.85	Sonst seropos chron Polyarthrit Becken/Oberschenkel
M00.96	Eitrige Arthritis, nnbez, Unterschenkel	M05.86	Sonst seropos chron Polyarthrit Unterschenkel
M00.97	Eitrige Arthritis, nnbez, Knöchel/Fuß	M05.87	Sonst seropos chron Polyarthrit Knöchel/Fuß
M00.98	Eitrige Arthritis, nnbez, sonstige Lokalisationen	M05.88	Sonst seropos chron Polyarthrit, sonst Lok
M00.99	Eitrige Arthritis, nnbez, nnbez Lokalisationen	M05.89	Sonst seropos chron Polyarthrit, nnbez Lok
M02.10	Postenteritische Arthritis, mehrere Lok	M05.90	Seropos chron Polyarthrit, nnbez, mehrere Lok
M02.11	Postenteritische Arthritis Schulterregion	M05.91	Seropos chron Polyarthrit, nnbez, Schulterregion
M02.12	Postenteritische Arthritis Oberarm	M05.92	Seropos chron Polyarthrit, nnbez, Oberarm
M02.13	Postenteritische Arthritis Unterarm	M05.93	Seropos chron Polyarthrit, nnbez, Unterarm
M02.14	Postenteritische Arthritis Hand	M05.94	Seropos chron Polyarthrit, nnbez, Hand
M02.15	Postenteritische Arthritis Beckenregion/Oberschenkel	M05.95	Seropos chron Polyarthrit, nnbez, Becken/Oberschenkel
M02.16	Postenteritische Arthritis Unterschenkel	M05.96	Seropos chron Polyarthrit, nnbez, Unterschenkel
M02.17	Postenteritische Arthritis Knöchel/Fuß	M05.97	Seropos chron Polyarthrit, nnbez, Knöchel/Fuß
M02.18	Postenteritische Arthritis, sonstige Lok	M05.98	Seropos chron Polyarthrit, nnbez, sonst Lok
M02.19	Postenteritische Arthritis, nnbez Lokalisationen	M05.99	Seropos chron Polyarthrit, nnbez, nnbez Lok
M02.30	Reiter-Krankheit, mehrere Lokalisationen	M06.00	Seronegative chron Polyarthrit, mehrere Lok
M02.31	Reiter-Krankheit Schulterregion	M06.01	Seronegative chron Polyarthrit Schulterregion
M02.32	Reiter-Krankheit Oberarm	M06.02	Seronegative chron Polyarthrit Oberarm
M02.33	Reiter-Krankheit Unterarm	M06.03	Seronegative chron Polyarthrit Unterarm
M02.34	Reiter-Krankheit Hand	M06.04	Seronegative chron Polyarthrit Hand
M02.35	Reiter-Krankheit Beckenregion/Oberschenkel	M06.05	Seronegative chron Polyarthrit Becken/OS
M02.36	Reiter-Krankheit Unterschenkel	M06.06	Seronegative chron Polyarthrit Unterschenkel
M02.37	Reiter-Krankheit Knöchel/Fuß	M06.07	Seronegative chron Polyarthrit Knöchel/Fuß
M02.38	Reiter-Krankheit, sonstige Lokalisation	M06.08	Seronegative chron Polyarthrit, sonst Lok
M02.39	Reiter-Krankheit, nnbez Lokalisationen	M06.09	Seronegative chron Polyarthrit, nnbez Lok
M02.90	Reaktive Arthritis, nnbez, mehrere Lok	M06.10	Adulte Form Still-KH, mehrere Lok
M02.91	Reaktive Arthritis, nnbez, Schulterregion	M06.11	Adulte Form Still-KH, Schulterregion
M02.92	Reaktive Arthritis, nnbez, Oberarm	M06.12	Adulte Form Still-KH, Oberarm
M02.93	Reaktive Arthritis, nnbez, Unterarm	M06.13	Adulte Form Still-KH, Unterarm
M02.94	Reaktive Arthritis, nnbez, Hand	M06.14	Adulte Form Still-KH, Hand
M02.95	Reaktive Arthritis, nnbez, Beckenreg/Oberschenkel	M06.15	Adulte Form Still-KH, Beckenreg/Oberschenkel
M02.96	Reaktive Arthritis, nnbez, Unterschenkel	M06.16	Adulte Form Still-KH, Unterschenkel
M02.97	Reaktive Arthritis, nnbez, Knöchel/Fuß	M06.17	Adulte Form Still-KH, Knöchel/Fuß
M02.98	Reaktive Arthritis, nnbez, sonstige Lokalisation	M06.18	Adulte Form Still-KH, sonst Lok
M02.99	Reaktive Arthritis, nnbez, nnbez Lokalisationen	M06.19	Adulte Form Still-KH, nnbez Lokalisationen
M05.00	Felty-Syndrom, mehrere Lokalisationen	M06.20	Bursitis b chron Polyarthrit, mehrere Lok
M05.01	Felty-Syndrom Schulterregion	M06.21	Bursitis b chron Polyarthrit Schulterregion
M05.02	Felty-Syndrom Oberarm	M06.22	Bursitis b chron Polyarthrit Oberarm
M05.03	Felty-Syndrom Unterarm	M06.23	Bursitis b chron Polyarthrit Unterarm

M06.24	Bursitis b chron Polyarthrit Hand	M08.43	Juv chron Arth, oligoart Form, Unterarm
M06.25	Bursitis b chron Polyarthrit Becken/Oberschenkel	M08.44	Juv chron Arth, oligoart Form, Hand
M06.26	Bursitis b chron Polyarthrit Unterschenkel	M08.45	Juv chron Arth, oligoart Form, Beckenreg/OS
M06.27	Bursitis b chron Polyarthrit Knöchel/Fuß	M08.46	Juv chron Arth, oligoart Form, Unterschenkel
M06.28	Bursitis b chron Polyarthrit, sonst Lok	M08.47	Juv chron Arth, oligoart Form, Knöchel/Fuß
M06.29	Bursitis b chron Polyarthrit, nnbez Lok	M08.48	Juv chron Arth, oligoart Form, sonst Lok
M06.30	Rheumaknoten, mehrere Lokalisationen	M08.49	Juv chron Arth, oligoart Form, nnbez Lok
M06.31	Rheumaknoten Schulterregion	M08.70	Vaskulitis b juv Arthritis, mehr Lok
M06.32	Rheumaknoten Oberarm	M08.71	Vaskulitis b juv Arthritis, Schulterreg
M06.33	Rheumaknoten Unterarm	M08.72	Vaskulitis b juv Arthritis, Oberarm
M06.34	Rheumaknoten Hand	M08.73	Vaskulitis b juv Arthritis, Unterarm
M06.35	Rheumaknoten Beckenregion/Oberschenkel	M08.74	Vaskulitis b juv Arthritis, Hand
M06.36	Rheumaknoten Unterschenkel	M08.75	Vaskulitis b juv Arthritis, Beckenreg/OS
M06.37	Rheumaknoten Knöchel/Fuß	M08.76	Vaskulitis b juv Arthritis, Unterschenkel
M06.38	Rheumaknoten, sonstige Lokalisation	M08.77	Vaskulitis b juv Arthritis, Knöchel/Fuß
M06.39	Rheumaknoten, nnbez Lokalisationen	M08.78	Vaskulitis b juv Arthritis, Sonstige
M06.40	Entzündliche Polyarthropathie, mehrere Lokalisationen	M08.79	Vaskulitis b juv Arthritis, nnbez Lok
M06.41	Entzündliche Polyarthropathie Schulterregion	M08.80	Sonstige juvenile Arthritis, mehrere Lok
M06.42	Entzündliche Polyarthropathie Oberarm	M08.81	Sonstige juvenile Arthritis Schulterregion
M06.43	Entzündliche Polyarthropathie Unterarm	M08.82	Sonstige juvenile Arthritis Oberarm
M06.44	Entzündliche Polyarthropathie Hand	M08.83	Sonstige juvenile Arthritis Unterarm
M06.45	Entzündliche Polyarthropathie Beckenregion/OS	M08.84	Sonstige juvenile Arthritis Hand
M06.46	Entzündliche Polyarthropathie Unterschenkel	M08.85	Sonstige juvenile Arthritis Beckenregion/OS
M06.47	Entzündliche Polyarthropathie Knöchel/Fuß	M08.86	Sonstige juvenile Arthritis Unterschenkel
M06.48	Entzündliche Polyarthropathie, sonst Lokalisation	M08.87	Sonstige juvenile Arthritis Knöchel/Fuß
M06.49	Entzündliche Polyarthropathie, nnbez Lokalisationen	M08.88	Sonstige juvenile Arthritis, sonstige Lok
M06.80	Sonst nbez chron Polyarthrit, mehrere Lok	M08.89	Sonstige juvenile Arthritis, nnbez Lok
M06.81	Sonst nbez chron Polyarthrit Schulterregion	M08.90	Juvenile Arthritis, nnbez, mehrere Lok
M06.82	Sonst nbez chron Polyarthrit Oberarm	M08.91	Juvenile Arthritis, nnbez, Schulterregion
M06.83	Sonst nbez chron Polyarthrit Unterarm	M08.92	Juvenile Arthritis, nnbez, Oberarm
M06.84	Sonst nbez chron Polyarthrit Hand	M08.93	Juvenile Arthritis, nnbez, Unterarm
M06.85	Sonst nbez chron Polyarthrit Becken/Oberschenkel	M08.94	Juvenile Arthritis, nnbez, Hand
M06.86	Sonst nbez chron Polyarthrit Unterschenkel	M08.95	Juvenile Arthritis, nnbez, Beckenregion/Oberschenkel
M06.87	Sonst nbez chron Polyarthrit Knöchel/Fuß	M08.96	Juvenile Arthritis, nnbez, Unterschenkel
M06.88	Sonst nbez chron Polyarthrit, sonst Lok	M08.97	Juvenile Arthritis, nnbez, Knöchel/Fuß
M06.89	Sonst nbez chron Polyarthrit, nnbez Lok	M08.98	Juvenile Arthritis, nnbez, sonstige Lokalisation
M06.90	Chronische Polyarthrit, nnbez, mehrere Lok	M08.99	Juvenile Arthritis, nnbez, nnbez Lokalisationen
M06.91	Chronische Polyarthrit, nnbez, Schulterregion	M10.09	Idiopathische Gicht, nnbez Lokalisationen
M06.92	Chronische Polyarthrit, nnbez, Oberarm	M12.00	Chron postrheum Arth [J-Arth], mehrere Lok
M06.93	Chronische Polyarthrit, nnbez, Unterarm	M12.01	Chron postrheum Arth [J-Arth] Schulterregion
M06.94	Chronische Polyarthrit, nnbez, Hand	M12.02	Chron postrheum Arth [J-Arth] Oberarm
M06.95	Chronische Polyarthrit, nnbez, Beckenregion/OS	M12.03	Chron postrheum Arth [J-Arth] Unterarm
M06.96	Chronische Polyarthrit, nnbez, Unterschenkel	M12.04	Chron postrheum Arth [J-Arth] Hand
M06.97	Chronische Polyarthrit, nnbez, Knöchel/Fuß	M12.05	Chron postrheum Arth [J-Arth] Beckenreg/Oberschenkel
M06.98	Chronische Polyarthrit, nnbez, sonst Lok	M12.06	Chron postrheum Arth [J-Arth] Unterschenkel
M06.99	Chronische Polyarthrit, nnbez Lok	M12.07	Chron postrheum Arth [J-Arth] Knöchel/Fuß
M08.00	Juv chron Polyarth, adul Typ, mehrere Lok	M12.08	Chron postrheum Arth [J-Arth], Sonst Lok
M08.01	Juv chron Polyarth, adul Typ, Schulterregion	M12.09	Chron postrheum Arth [J-Arth], nnbez Lok
M08.02	Juv chron Polyarth, adul Typ, Oberarm	M33.1	Sonstige Dermatomyositis
M08.03	Juv chron Polyarth, adul Typ, Unterarm	M33.2	Polymyositis
M08.04	Juv chron Polyarth, adul Typ, Hand	M34.0	Progressive systemische Sklerose
M08.05	Juv chron Polyarth, adul Typ, Beckenreg/OS	M34.9	Systemische Sklerose, nnbez
M08.06	Juv chron Polyarth, adul Typ, Unterschenkel	M35.1	Sonstige Overlap-Syndrome
M08.07	Juv chron Polyarth, adul Typ, Knöchel/Fuß	M35.2	Behçet-KH
M08.08	Juv chron Polyarth, adul Typ, sonst Lok	M35.3	Polymyalgia rheumatica
M08.09	Juv chron Polyarth, adul Typ, nnbez Lok	M45.00	Spondylitis ankylosans, mehrere Lok WS
M08.20	Juv chron Arth, syst beginn Form, mehrere Lok	M45.01	Spondylitis ankylosans, Okzipito-Atlanto-Axialbereich
M08.21	Juv chron Arth, syst beginn Form, Schulterregion	M45.02	Spondylitis ankylosans, Zervikalbereich
M08.22	Juv chron Arth, syst beginn Form, Oberarm	M45.03	Spondylitis ankylosans, Zervikothorakalbereich
M08.23	Juv chron Arth, syst beginn Form, Unterarm	M45.04	Spondylitis ankylosans, Thorakalbereich
M08.24	Juv chron Arth, syst beginn Form, Hand	M45.05	Spondylitis ankylosans, Thorakolumbalbereich
M08.25	Juv chron Arth, syst beginn Form, Beckenreg/OS	M45.06	Spondylitis ankylosans, Lumbalbereich
M08.26	Juv chron Arth, syst beginn Form, Unterschenkel	M45.07	Spondylitis ankylosans, Lumbosakralbereich
M08.27	Juv chron Arth, syst beginn Form, Knöchel/Fuß	M45.08	Spondylitis ankylosans, Sakral/Sakrokokzygealbereich
M08.28	Juv chron Arth, syst beginn Form, sonst Lok	M45.09	Spondylitis ankylosans, nnbez Lokalisation
M08.29	Juv chron Arth, syst beginn Form, nnbez Lok	M46.20	Wirbelosteomyelitis, mehrere Lok WS
M08.3	Juv chron Arthritis (seroneg), polyartikul Form	M46.21	Wirbelosteomyelitis, Okzipito-Atlanto-Axialbereich
M08.40	Juv chron Arth, oligoart Form, mehr Lok	M46.22	Wirbelosteomyelitis, Zervikalbereich
M08.41	Juv chron Arth, oligoart Form, Schulterreg	M46.23	Wirbelosteomyelitis, Zervikothorakalbereich
M08.42	Juv chron Arth, oligoart Form, Oberarm	M46.24	Wirbelosteomyelitis, Thorakalbereich

M46.25	Wirbelosteomyelitis, Thorakolumbalbereich	M86.64	Sonstige chron Osteomyelitis Hand
M46.26	Wirbelosteomyelitis, Lumbalbereich	M86.65	Sonstige chron Osteomyelitis Becken/Oberschenkel
M46.27	Wirbelosteomyelitis, Lumbosakralbereich	M86.66	Sonstige chron Osteomyelitis Unterschenkel
M46.28	Wirbelosteomyelitis, Sakral-/Sakrokokzygealbereich	M86.67	Sonstige chron Osteomyelitis Knöchel/Fuß
M46.29	Wirbelosteomyelitis, nnbez Lokalisation	M86.68	Sonstige chron Osteomyelitis, sonst Lok
M79.09	Rheumatismus, nnbez, nnbez Lokalisationen	M86.69	Sonstige chron Osteomyelitis, nnbez Lok
M86.00	Akute hämatogene Osteomyelitis, mehrere Lok	M86.80	Sonstige Osteomyelitis, mehrere Lokalisationen
M86.01	Akute hämatogene Osteomyelitis Schulterregion	M86.81	Sonstige Osteomyelitis Schulterregion
M86.02	Akute hämatogene Osteomyelitis Oberarm	M86.82	Sonstige Osteomyelitis Oberarm
M86.03	Akute hämatogene Osteomyelitis Unterarm	M86.83	Sonstige Osteomyelitis Unterarm
M86.04	Akute hämatogene Osteomyelitis Hand	M86.84	Sonstige Osteomyelitis Hand
M86.05	Akute hämatogene Osteomyelitis Becken/OS	M86.85	Sonstige Osteomyelitis Beckenregion/Oberschenkel
M86.06	Akute hämatogene Osteomyelitis Unterschenkel	M86.86	Sonstige Osteomyelitis Unterschenkel
M86.07	Akute hämatogene Osteomyelitis Knöchel/Fuß	M86.87	Sonstige Osteomyelitis Knöchel/Fuß
M86.08	Akute hämatogene Osteomyelitis, sonst Lok	M86.88	Sonstige Osteomyelitis, sonstige Lokalisation
M86.09	Akute hämatogene Osteomyelitis, nnbez Lok	M86.89	Sonstige Osteomyelitis, nnbez Lokalisationen
M86.10	Sonstige akute Osteomyelitis, mehrere Lok	M86.90	Osteomyelitis, nnbez, mehrere Lokalisationen
M86.11	Sonstige akute Osteomyelitis Schulterregion	M86.91	Osteomyelitis, nnbez, Schulterregion
M86.12	Sonstige akute Osteomyelitis Oberarm	M86.92	Osteomyelitis, nnbez, Oberarm
M86.13	Sonstige akute Osteomyelitis Unterarm	M86.93	Osteomyelitis, nnbez, Unterarm
M86.14	Sonstige akute Osteomyelitis Hand	M86.94	Osteomyelitis, nnbez, Hand
M86.15	Sonstige akute Osteomyelitis Becken/Oberschenkel	M86.95	Osteomyelitis, nnbez, Beckenregion/Oberschenkel
M86.16	Sonstige akute Osteomyelitis Unterschenkel	M86.96	Osteomyelitis, nnbez, Unterschenkel
M86.17	Sonstige akute Osteomyelitis Knöchel/Fuß	M86.97	Osteomyelitis, nnbez, Knöchel/Fuß
M86.18	Sonstige akute Osteomyelitis, sonstige Lok	M86.98	Osteomyelitis, nnbez, sonstige Lokalisation
M86.19	Sonstige akute Osteomyelitis, nnbez Lokalisationen	M86.99	Osteomyelitis, nnbez, nnbez Lokalisationen
M86.20	Subakute Osteomyelitis, mehrere Lokalisationen	M87.10	Knochennekrose d Arzneimittel, mehrere Lok
M86.21	Subakute Osteomyelitis Schulterregion	M87.11	Knochennekrose d Arzneimittel Schulterregion
M86.22	Subakute Osteomyelitis Oberarm	M87.12	Knochennekrose d Arzneimittel Oberarm
M86.23	Subakute Osteomyelitis Unterarm	M87.13	Knochennekrose d Arzneimittel Unterarm
M86.24	Subakute Osteomyelitis Hand	M87.14	Knochennekrose d Arzneimittel Hand
M86.25	Subakute Osteomyelitis Beckenregion/Oberschenkel	M87.15	Knochennekrose d Arzneimittel Becken/Oberschenkel
M86.26	Subakute Osteomyelitis Unterschenkel	M87.16	Knochennekrose d Arzneimittel Unterschenkel
M86.27	Subakute Osteomyelitis Knöchel/Fuß	M87.17	Knochennekrose d Arzneimittel Knöchel/Fuß
M86.28	Subakute Osteomyelitis, sonstige Lokalisation	M87.18	Knochennekrose d Arzneimittel, sonst Lok
M86.29	Subakute Osteomyelitis, nnbez Lokalisationen	M87.19	Knochennekrose d Arzneimittel, nnbez Lok
M86.30	Chron multifokale Osteomyelitis, mehrere Lok	M87.20	Knochennekrose d vorangegang Trauma, mehrere Lok
M86.31	Chron multifokale Osteomyelitis Schulterregion	M87.21	Knochennekrose d vorangegang Trauma Schulterregion
M86.32	Chron multifokale Osteomyelitis Oberarm	M87.22	Knochennekrose d vorangegang Trauma Oberarm
M86.33	Chron multifokale Osteomyelitis Unterarm	M87.23	Knochennekrose d vorangegang Trauma Unterarm
M86.34	Chron multifokale Osteomyelitis Hand	M87.24	Knochennekrose d vorangegang Trauma Hand
M86.35	Chron multifokale Osteomyelitis Becken/Oberschenkel	M87.25	Knochennekrose d vorangegang Trauma Becken/OS
M86.36	Chron multifokale Osteomyelitis Unterschenkel	M87.26	Knochennekrose d vorangegang Trauma Unterschenkel
M86.37	Chron multifokale Osteomyelitis Knöchel/Fuß	M87.27	Knochennekrose d vorangegang Trauma Knöchel/Fuß
M86.38	Chron multifokale Osteomyelitis, sonst Lok	M87.28	Knochennekrose d vorangegang Trauma, sonst Lok
M86.39	Chron multifokale Osteomyelitis, nnbez Lok	M87.29	Knochennekrose d vorangegang Trauma, nnbez Lok
M86.40	Chron Osteomyelitis m Fistel, mehrere Lok	M87.30	Sonst sek Knochennekrose, mehrere Lok
M86.41	Chron Osteomyelitis m Fistel, Schulterregion	M87.31	Sonst sek Knochennekrose Schulterregion
M86.42	Chron Osteomyelitis m Fistel, Oberarm	M87.32	Sonst sek Knochennekrose Oberarm
M86.43	Chron Osteomyelitis m Fistel, Unterarm	M87.33	Sonst sek Knochennekrose Unterarm
M86.44	Chron Osteomyelitis m Fistel, Hand	M87.34	Sonst sek Knochennekrose Hand
M86.45	Chron Osteomyelitis m Fistel, Becken/Oberschenkel	M87.35	Sonst sek Knochennekrose Becken/OS
M86.46	Chron Osteomyelitis m Fistel, Unterschenkel	M87.36	Sonst sek Knochennekrose Unterschenkel
M86.47	Chron Osteomyelitis m Fistel, Knöchel/Fuß	M87.37	Sonst sek Knochennekrose Knöchel/Fuß
M86.48	Chron Osteomyelitis m Fistel, sonst Lok	M87.38	Sonst sek Knochennekrose, sonst Lok
M86.49	Chron Osteomyelitis m Fistel, nnbez Lok	M87.39	Sonst sek Knochennekrose, nnbez Lok
M86.50	Sonst chron hämatogene Osteomyelitis, mehrere Lok	M87.80	Sonstige Knochennekrose, mehrere Lokalisationen
M86.51	Sonst chron hämatogene Osteomyelitis Schulterregion	M87.81	Sonstige Knochennekrose Schulterregion
M86.52	Sonst chron hämatogene Osteomyelitis Oberarm	M87.82	Sonstige Knochennekrose Oberarm
M86.53	Sonst chron hämatogene Osteomyelitis Unterarm	M87.83	Sonstige Knochennekrose Unterarm
M86.54	Sonst chron hämatogene Osteomyelitis Hand	M87.84	Sonstige Knochennekrose Hand
M86.55	Sonst chron hämatogene Osteomyelitis Becken/OS	M87.85	Sonstige Knochennekrose Beckenregion/OS
M86.56	Sonst chron hämatogene Osteomyelitis Unterschenkel	M87.86	Sonstige Knochennekrose Unterschenkel
M86.57	Sonst chron hämatogene Osteomyelitis Knöchel/Fuß	M87.87	Sonstige Knochennekrose Knöchel/Fuß
M86.58	Sonst chron hämatogene Osteomyelitis, sonst Lok	M87.88	Sonstige Knochennekrose, sonstige Lokalisation
M86.59	Sonst chron hämatogene Osteomyelitis, nnbez Lok	M87.89	Sonstige Knochennekrose, nnbez Lokalisationen
M86.60	Sonstige chron Osteomyelitis, mehrere Lok	M87.90	Knochennekrose, nnbez, mehrere Lokalisationen
M86.61	Sonstige chron Osteomyelitis Schulterregion	M87.91	Knochennekrose, nnbez, Schulterregion
M86.62	Sonstige chron Osteomyelitis Oberarm	M87.92	Knochennekrose, nnbez, Oberarm
M86.63	Sonstige chron Osteomyelitis Unterarm	M87.93	Knochennekrose, nnbez, Unterarm

M87.94	Knochennekrose, nnbez, Hand	M89.67	Osteopathie nach Poliomyelitis Knöchel/Fuß
M87.95	Knochennekrose, nnbez, Beckenreg/Oberschenkel	M89.68	Osteopathie nach Poliomyelitis, sonst Lok
M87.96	Knochennekrose, nnbez, Unterschenkel	M89.69	Osteopathie nach Poliomyelitis, nnbez Lok
M87.97	Knochennekrose, nnbez, Knöchel/Fuß	M96.6	Kn-Fx nach Einsetzen orthop Impl/GeiProthese/KnPlatte
M87.98	Knochennekrose, nnbez, sonstige Lokalisation	M96.80	Elektiv offen belassenes Sternum n thoraxchir Eingriff
M87.99	Knochennekrose, nnbez, nnbez Lokalisationen	M96.81	Instabiler Thorax nach thoraxchirurgischem Eingriff
M89.60	Osteopathie nach Poliomyelitis, mehrere Lok	M96.88	Sonst KH Muskel-Skelett-System nach med Maßn
M89.61	Osteopathie nach Poliomyelitis Schulterregion	M96.9	KH Muskel-Skelett-Systems nach med Maßn, nnbez
M89.62	Osteopathie nach Poliomyelitis Oberarm	T84.5	Infektion/entzündl Rkt durch eine Gelenkendoprothese
M89.63	Osteopathie nach Poliomyelitis Unterarm	T84.6	Infektion/entzündl Rkt durch interne OSyVorricht [jede Lok]
M89.64	Osteopathie nach Poliomyelitis Hand	T84.7	Infekt/entz Rkt durch so orthopäd Endoproth/Impl/Transplant
M89.65	Osteopathie nach Poliomyelitis Becken/OS	T84.8	So Komplik d orthopäd Endoproth/Implant/Transplantate
M89.66	Osteopathie nach Poliomyelitis Unterschenkel	T84.9	Nnbez Komplik durch orthopäd Endoproth/Implant/Transpl

Diagnose I08-4

S01.83	Off Wunde (jeder Teil Kopf) m Verbind zu intrakran Verletz	S41.89	Weichteilschaden III. Gr b off Fraktur od Lux Oberarm
S01.86	Weichteilschaden III. Gr b geschl Fraktur od Lux Kopf	S51.86	Weichteilschaden III. Gr b geschl Fraktur od Lux Unterarm
S01.88	Weichteilschaden II. Gr b off Fraktur od Lux Kopf	S51.88	Weichteilschaden II. Gr b off Fraktur od Lux Unterarm
S01.89	Weichteilschaden III. Gr b off Fraktur od Lux Kopf	S51.89	Weichteilschaden III. Gr b off Fraktur od Lux Unterarmes
S11.86	Weichteilschaden III. Gr b geschl Fraktur od Lux d Hals	S61.86	Weichteilschaden III. Gr b geschl Fx od Lux Handgel u Hand
S11.88	Weichteilschaden II. Gr b off Fraktur od Lux Hals	S61.88	Weichteilschaden II. Gr b off Fraktur od Lux Handgel u Hand
S11.89	Weichteilschaden III. Gr b off Fraktur od Lux Hals	S61.89	Weichteilschaden III. Gr b off Fraktur od Lux Handgel u Hand
S21.83	Off Wunde (jed Teil Thorax) m Verbind zu intrathor Verletz	S71.86	Weichteilschaden III. Gr b geschl Fx od Lux Hüfte u Obersch
S21.86	Weichteilschaden III. Gr b geschl Fraktur od Lux Thorax	S71.88	Weichteilschaden II. Gr b off Fraktur od Lux Hüfte u Obersch
S21.88	Weichteilschaden II. Gr b off Fraktur od Lux Thorax	S71.89	Weichteilschaden III. Gr b off Fraktur od Lux Hüfte u Obersch
S21.89	Weichteilschaden III. Gr b of Fraktur od Lux Thorax	S81.86	Weichteilschaden III. Gr b geschl Fx od Lux Unterschenkel
S31.83	Off Wunde (jd T Abd LumbGeg Beck) m Verb intraabd Verl	S81.88	Weichteilschaden II. Gr b off Fraktur od Lux Unterschenkels
S31.86	Weichteilschaden III. Gr b geschl Fraktur od Lux LWS u Be	S81.89	Weichteilschaden III. Gr b off Fraktur od Lux Unterschenkel
S31.88	Weichteilschaden II. Gr b off Fraktur od Lux LWS u Be	S91.86	Weichteilschaden III. Gr b geschl Fraktur od Luxation Fuß
S31.89	Weichteilschaden III. Gr b off Fraktur od Lux LWS u Be	S91.88	Weichteilschaden II. Gr b off Fraktur od Luxation Fuß
S41.86	Weichteilschaden III. Gr b geschl Fraktur od Lux Oberarm	S91.89	Weichteilschaden III. Gr b off Fraktur od Luxation Fuß
S41.88	Weichteilschaden II. Gr b off Fraktur od Lux Oberarm		

Prozedur I08-5

77.25.00↔	Keilosteotomie am Femur, n.n.bez.	78.09.39↔	S Kntx a B (zB Atg Spng, krtksp Spn, N Gfgstlt Tx)
77.25.10↔	Keilosteotomie am Schenkelhals	78.09.40↔	Knochtx an Phal d Fußes, gfgstliet m mikrovask Anast
77.25.20↔	Keilosteotomie am sonstigen Femur	78.09.41↔	Knochtx an Phl d Fßs, gfgstliet oh mkrvsk Anst
77.25.99↔	Keilosteotomie am Femur, sonstige	78.09.42↔	Knorpel-Knochen transplantation an Phalangen des Fußes
77.35.00↔	Sonstige Knochendurchtrennung am Femur, n.n.bez.	78.09.49↔	So Kntx an Phl d Fßs (zB atg Spng, krtk Spn, n gfgst Tx)
77.35.10↔	De-)Rotationsosteotomie am Schenkelhals	78.09.90↔	Kntx an And näh bz Kn, au Gschk, gfgstliet m mkrvsk Anst
77.35.11↔	Kortikotomie bei Segmenttransport am Schenkelhals	78.09.91↔	Kntx an And näh bz Kn, au Gschk, gfgstliet o mkrvsk Anst
77.35.12↔	Kompl (mehrd) Osteotomie (m Achsenk) a Schenkelhals	78.09.92↔	Knochtx an And näher bez Kn, auss Gschk, allog
77.35.19↔	Sonstige Knochendurchtrennung am Schenkelhals	78.09.98↔	S Ktx a And nä bz Kn, a Gk (zB atg Sp, krt Sp, n gfg Tx)
77.35.20↔	(De-)Rotationsosteotomie an sonstigen Teilen des Femurs	78.09.99↔	Knochtx an And näher bez Kn, auss Gschk, sonstige
77.35.21↔	Kortikot b Segmenttra an sonstigen Teilen d Femurs	78.15.00↔	Anl e Fixat ext a Fem (inkl. Rep von Fx), n.n.bez.
77.35.22↔	Kmpl (mhrd) Osteot (m Achsenk) an snst Teil d Fmrs	78.15.10↔	Off Rep e Schfhx u prox Femurfx m Knochfix d Fixat ext
77.35.23↔	Sonstige Knochendurchtr an sonstigen Teilen d Femurs	78.15.20↔	Off Rep e Femurschaftfraktur m Knochfix d Fixat ext
77.35.99↔	Sonstige Knochendurchtrennung am Femur, sonstige	78.15.30↔	Geschl Rep e dist Femurfx m Knochfix d Fixat ext
77.39.30↔	(De-)Rotationsosteotomie am Becken	78.15.31↔	Off Reposition e dist Femurfx m Knochfix d Fixat ext
77.39.31↔	Kortikotomie bei Segmenttransport am Becken	78.15.40↔	Geschl Rep e sonstigen Femurfx m Knochfix d Fixat ext
77.39.32↔	Kompl (mehrdimensionale) Osteotomie (mit Achsenk) a Be	78.15.99↔	Anl e Fixat ext a Fem (inkl. Rep von Fx), sonstige
77.95↔	Totale Femur-Resektion	78.19.20↔	Geschl Rep e Fx d Beckens m Knochfix d Fixat ext
78.05.00↔	Knochen transplantation am Femur, n.n.bez.	78.19.21↔	Off Rp e Fx d Actblms m Knchfx / Trnsfxion d Fxt ext
78.05.10↔	Knochtx a Fem, Gefgestielt mit mikrovaskulärer Anast	78.19.22↔	Off Rep e Fx So Teile d Beckens m Knochfix d Fixat ext
78.05.11↔	Knochtx a Fem, Gefgestielt, ohne mikrovaskuläre Anast	78.25.00↔	Verkürzungsteotomie am Femur, n.n.bez.
78.05.12↔	Knochen transplantation am Femur, allogon	78.25.10↔	Temporäre Epiphyseodese am Schenkelhals
78.05.13↔	Knorpel-Knochen transplantation am Femur	78.25.11↔	Permanente Epiphyseodese am Schenkelhals
78.05.19↔	S Kntx a Fm (zB Atg Spng, krtksp Spn, N Gfgstlt Tx)	78.25.12↔	Therapeutische Epiphyseolyse am Schenkelhals
78.05.99↔	Knochen transplantation am Femur, sonstige	78.25.19↔	Sonstige Verkürzungsteotomie am Schenkelhals
78.09.00↔	Knochtx an And näher bez Kn, auss Gschk, n.n.bez.	78.25.20↔	Temporäre Epiphyseodese an sonstigen Teilen des Femur
78.09.10↔	Knochtx an And näher bez Kn, auss Gschk, n.n.bez.	78.25.21↔	Permanente Epiphyseodese an sonstigen Teilen des Femur
78.09.11↔	Knochtx an Phal d Hand, gfgstliet oh mikrovask Anast	78.25.22↔	Therapeutische Epiphyseolyse an sonstn Teilen des Femur
78.09.12↔	Knochen transplantation an Phalangen der Hand, allogon	78.25.99↔	Verkürzungsteotomie am Femur, sonstige
78.09.19↔	S Kntx a Phl d Hnd (zB atg Spng, krtk Spn, n gfgst Tx)	78.31↔	Verlängerungsteotomie an Skapula und Klavikula
78.09.30↔	Knochtx a Be, Gefgestielt mit mikrovaskulärer Anast	78.35.00↔	Verlängerungsteotomie am Femur, n.n.bez.
78.09.31↔	Knochtx a Be, Gefgestielt ohne mikrovaskuläre Anast	78.35.10↔	Verlängerungsteotomie am Schenkelhals
78.09.32↔	Knochen transplantation am Becken, allogon	78.35.19↔	Verlängerungsteotomie an sonstigen Teilen des Femur
78.09.33↔	Knorpel-Knochen transplantation am Becken	78.35.99↔	Verlängerungsteotomie am Femur, sonstige

78.39.00↔	Verlängerungsteotomie an and näher bez Kn, n.n.bez.	80.15.99↔	Sonstige Arthrotomie der Hüfte, sonstige
78.39.10↔	Verlängerungsteotomie an Phalangen der Hand	80.35.00↔	Gelenkbiopsie an der Hüfte, n.n.bez.
78.39.20↔	Verlängerungsteotomie am Becken	80.35.10↔	Perkutane (Nadel-) Biopsie an der Hüfte
78.39.30↔	Verlängerungsteotomie an Phalangen des Fußes	80.35.20↔	Arthroskopische Gelenkbiopsie an der Hüfte
78.39.99↔	Verlängerungsteotomie an and näher bez Kn, sonstige	80.35.30↔	Offene Gelenkbiopsie an der Hüfte
78.45↔	Sonstige plastische Rekonstruktion am Femur	80.35.99↔	Gelenkbiopsie an der Hüfte, sonstige
78.55.00↔	Inn Knochfix ohne Reposition d Fx a Fem, n.n.bez.	81.21↔	Hüft-Arthrodese
78.55.10↔	Revision von Osteosynthesematerial (oh Matwechs) a Fem	81.29.10↔	Arthrodese am Iliosakralgelenk
78.55.99↔	Inn Knochfix ohne Reposition d Fx a Fem, sonstige	81.29.20↔	Arthrodese an der Symphyse
78.95↔	Einsetzen eines Knochenwachstumsstimulators am Femur	81.40.00↔	Rekonstruktion am Hüftgelenk, n.n.bez.
79.15.00↔	Geschl Reposition e Femurfx mit inn Knochfix, n.n.bez.	81.40.10↔	Refixation e osteochondralen Fragm a Hüftgelenk, arthr
79.15.10↔	Geschl Reposition e dist Femurfx mit inn Knochfix	81.40.11↔	Refixation e osteoch Fragm a Hüftgel, offen chir
79.15.20↔	Geschl Reposition e sonstigen Femurfx mit inn Knochfix	81.40.12↔	Subchondrale Spongiosaplastik a Hüftgelenk, arthr
79.15.99↔	Geschl Reposition e Femurfx mit inn Knochfix, sonstige	81.40.13↔	Subchondrale Spongiosaplastik a Hüftgelenk, offen chir
79.19.20↔	Geschl Reposition e Fx d Beckens mit inn Knochfix	81.40.14↔	Knrpltx u Implnt v ivt hrg Gwkl't a Hüftgl, arthr
79.25↔	Off Rep einer Femurfraktur ohne innere Knochenfixation	81.40.15↔	Knrpltx u Implnt v ivt hrg Gwkl't a Hüftgl, offn chr
79.29.30↔	Offene Reposition e Fx d Patella ohne Inn Knochfix	81.40.16↔	Knorpelglättung am Hüftgelenk, arthroskopisch
79.35.00↔	Offene Reposition e Femurfx mit inn Knochfix, n.n.bez.	81.40.17↔	Knorpelglättung am Hüftgelenk, offen chirurgisch
79.35.10↔	Offene Reposition e Hüftkopffraktur mit inn Knochfix	81.40.18↔	Subchondrale Knocheneröffnung a Hüftgelenk, arthr
79.35.11↔	Off Rep e Schfx und prox Femurfx m inn Knochfix	81.40.19↔	Subchondrale Knocheneröffnung a Hüftgelenk, offen chir
79.35.12↔	Offene Reposition e Femurschaffraktur m inn Knochfix	81.40.20↔	Subch Knocheröff a Hüftgel m Einbr e azell Impl, arthr
79.35.13↔	Offene Reposition e dist Femurfx mit inn Knochfix	81.40.30↔	Arthropl a Hüftgel m Osteot d Beckens, sonstige Osteot
79.35.99↔	Offene Reposition e Femurfx mit inn Knochfix, sonstige	81.40.31↔	Arthropl a Hüftgl m Osteot d Bckns, Trplsteotmie
79.39.20↔	Offene Reposition e Fx d Acetabulum mit inn Knochfix	81.40.32↔	Pfannendachplastik am Hüftgelenk
79.39.29↔	Off Rep e Fx sonstiger Teile d Beckens m inn Knochfix	81.40.33↔	Girdlestone-Resektion am Hüftgelenk, primär
79.55↔	Offene Reposition einer Epiphysendistase am Femur	81.40.99↔	Rekonstruktion am Hüftgelenk, sonstige
79.65↔	Débridement einer offenen Femurfraktur	84.28↔	Oberschenkel-Replantation
79.85↔	Offene Reposition einer Luxation der Hüfte	84.55.00↔	Einsetzen von Knochenersatzmaterial, n.n.bez.
79.89.20↔	Offene Reposition einer Luxation der Iliosakralgelenkes	84.55.10↔	Einsetzen von Knochenersatzmat, Skap, Klav, Rip und Sternum
79.89.30↔	Offene Reposition einer Luxation der Symphyse	84.55.11↔	Einsetzen von Knochenersatzmaterial, Humerus
80.05.00↔	Arthrotomie zur Prothesenentfernung der Hüfte, n.n.bez.	84.55.12↔	Einsetzen von Knochenersatzmaterial, Radius und Ulna
80.05.10↔	Arthrot zur Prothentf d Hüfte, Entf e Femurkopfkappe	84.55.13↔	Einsetzen von Knochenersatzmaterial, Karpalia und Metakarpalia
80.05.11↔	Arthrot z Prthntf d Hüft, Entf e Glnkpfnnnrths	84.55.14↔	Einsetzen von Knochenersatzmaterial, Phalangen der Hand
80.05.12↔	Arthrot z Prthntf d Hüft, Entf e Glnkpfnstüschn u GlschnPfn	84.55.15↔	Einsetzen von Knochenersatzmaterial, Becken
80.05.13↔	Arthrot z Prthntf d Hüft, Entf e Fmrkprt, Duokpfrth o Tp	84.55.16↔	Einsetzen von Knochenersatzmaterial, Femur
80.05.14↔	Arthrot z Prthntf d Hüft, Entf e snst Endprth d Hüft	84.55.17↔	Einsetzen von Knochenersatzmaterial, Patella
80.05.99↔	Arthrotomie zur Prothesenentfernung der Hüfte, sonstige	84.55.18↔	Einsetzen von Knochenersatzmaterial, Tibia
80.15.00↔	Sonstige Arthrotomie der Hüfte, n.n.bez.	84.55.19↔	Einsetzen von Knochenersatzmaterial, Fibula
80.15.10↔	Arthrot der Hüfte, Gelenkspülung mit Drainage	84.55.20↔	Einsetzen von Knochenersatzmaterial, Tarsalia u Metatarsalia
80.15.11↔	Arthrot der Hüfte, Entfernung freier Gelenkkörper	84.55.21↔	Einsetzen von Knochenersatzmaterial, Phalangen des Fußes
80.15.12↔	Arthrot der Hüfte, Einl ohne Entf e Medträg	84.55.29↔	Einsetzen von Knochenersatzmaterial, Andere Lokalisation
80.15.20↔	Arthrotomie der Hüfte, Gelenkspülung mit Drainage	84.55.30↔	Einsetzen v Knchrsmt, Implnt, Rv o Wchs e Knchnteilstz
80.15.21↔	Arthrotomie der Hüfte, Entfernung freier Gelenkkörper	84.55.99↔	Einsetzen von Knochenersatzmaterial, sonstige

Prozedur I08-6

00.70↔	Rev e Hüftendoproth, sowohl azetab als auch fem Komp	81.51.99↔	Totalendoprothese des Hüftgelenks, sonstige
00.71↔	Revision einer Hüftendoprothese, azetabuläre Komponente	81.52.10↔	Partielle Hüftarthpl, Femurprot und Duokopfproth
00.72↔	Revision einer Hüftendoprothese, femorale Komponente	81.52.11↔	Part Hüftarthpl, Gelpfnstüschn und GelschnPfanne
00.73↔	Rev von Hüftproth, nur azetab Liner u / o nur Femkopf	81.53.11↔	Rv e Obrfrsprt a Hüftgl u Neuimpl e Hüftndprth
81.51.00↔	Totalendoprothese des Hüftgelenks, n.n.bez.	81.53.12↔	Revision e Duokopfproth und Neuimpl e Hüftendoproth
81.51.10↔	Totalendoprothese des Hüftgelenks, Sonderprothese	81.53.13↔	Rev e sonst Hüftendoproth und Neuimpl e Hüftendoproth

Prozedur I08-7

03.02↔	Relaminektomie	77.12.13↔	Sonstige Knochinzis ohne Knochdurchtr a Hum, Drain
03.53.11↔	Geschl Reposition e Wirbelfraktur mit externer Fix	77.12.99↔	Sonstige Knochinzis ohne Knochdurchtr a Hum, sonstige
03.53.20↔	Offene Reposition einer Wirbelfraktur	77.13.00↔	So Knochinzis oh Knochdurchtr an Rad u Ulna, n.n.bez.
77.02.00↔	Sequestrektomie am Humerus, n.n.bez.	77.13.10↔	S Knchnz oh Knchdrchr an Rd u Uln, Explr u Knchnb
77.02.10↔	Sequestrektomie a Hum, ohne Einl e Medikamententrägers	77.13.11↔	So Knochinzis oh Knochdurchtr an Rad u Uln, Fremdkentf
77.02.11↔	Sequestrektomie a Hum, mit Einl e Medikamententrägers	77.13.12↔	S Knchnz o Knchdrchr an Rd u Uln, Enl o Ef e Mdträg
77.02.99↔	Sequestrektomie am Humerus, sonstige	77.13.13↔	So Knochinzis oh Knochdurchtr an Rad und Ulna, Drain
77.03.00↔	Sequestrektomie an Radius und Ulna, n.n.bez.	77.13.99↔	So Knochinzis oh Knochdurchtr an Rad und Ulna, so
77.03.10↔	Sequestrektomie an Radius und Ulna, oh Einl e Medträg	77.22↔	Keilosteotomie am Humerus
77.03.11↔	Sequestrektomie an Radius und Ulna, m Einl e Medträg	77.23↔	Keilosteotomie an Radius und Ulna
77.03.99↔	Sequestrektomie an Radius und Ulna, sonstige	77.32.10↔	Kortikotomie bei Segmenttransport am Humerus
77.12.00↔	Sonstige Knochinzis ohne Knochdurchtr a Hum, n.n.bez.	77.33.00↔	Sonst Knochendurchtrennung an Radius und Ulna, n.n.bez.
77.12.10↔	S Knchnz oh Knchdrchr a Hm, Explr u Knchnb	77.33.10↔	Kortikotomie bei Segmenttransport an Radius und Ulna
77.12.11↔	Sonstige Knochinzis oh Knochdurchtr a Hum, Fremdkentf	77.33.20↔	Knochendurchtrennung an distaler Ulna und Ulnaschaft
77.12.12↔	S Knchnz oh Knchdrchr a Hm, Enl u Entf e Mdträg	77.33.99↔	Sonst Knochendurchtrennung an Radius und Ulna, sonst

77.69.12↔	Lokale Resektion von Knochenläsion oder -gewebe am Becken	78.49.45↔	Kpl Rk d Ws d Wt Ep mt K a FGsLg [Sp My A (SMA)St], 6 K
77.69.22↔	Debridement am Becken	78.49.46↔	Kpl Rk d Ws d Wt Ep mt K a FGsLg [Sp My A (SMA)St], 7 K
77.89.20↔	Sonstige partielle Knochenresektion an e Wirbel, Densresektion	78.49.47↔	Kpl Rk d Ws d Wt Ep mt K a FGsLg [Sp My A (SMA)St], 8 K
77.89.21↔	Sonst partielle Knochenresektion an einem Wirbel, Corpus	78.49.48↔	Kpl Rk d Ws d Wt Ep mt K a FGsLg [Sp My A (SMA)St], 9 K
77.89.22↔	Sonstige part Knochen an e Wirbel, sonstige Teile	78.49.4a↔	Kpl Rk d Ws d Wt Ep mt K a FGsLg [Sp My A (SMA)St], 10 K
77.99.20↔	Totale Resektion eines Wirbelkörpers	78.49.4b↔	Kpl Rk d Ws d Wt Ep mt K a FGsLg [Sp My A (SMA)St], 11 K
77.99.40↔	Totale Knochenresektionen an Phalangen des Fußes	78.49.4c↔	Kpl Rk d Ws d Wt Ep mt K a FGsLg [Sp My A (SMA)St], 12 K
78.02.00↔	Knochen transplantation am Humerus, n.n.bez.	78.49.4d↔	Kl Rk d Ws d W Ep m K a FGLg [Sp M A (SMA)St], 13 u mr K
78.02.10↔	Knochtx a Hum, Gefgestielt mit mikrovaskulärer Anast	78.49.4e↔	Kmpl Rk d Ws (z.B. b Skl) d drsvntrl Epphysd
78.02.11↔	Knochtx a Hum, Gefgestielt ohne mikrovaskuläre Anast	78.49.4f↔	Kmpl Rk d Ws (z.B. b Skl) d untrl Epphysd m drs Wrblfs
78.02.12↔	Knochen transplantation am Humerus, allogene	78.49.4g↔	Kmpl Rk d Ws (z.B. b Skl), prmstb, m drs Wrblfs
78.02.13↔	Knorpel-Knochen transplantation am Humerus	78.49.50↔	Drs o vnt instrmnt Krrktrspndyl (z.B. b Skl), n.n.bez.
78.02.14↔	So Kntx a Hm (zB atg Spng, krtksp Spn, n gfgstlts Tx)	78.49.51↔	Drs istmt Krspsy (zB b Skl), N prmstb, 3-6 Sg
78.02.99↔	Knochen transplantation am Humerus, sonstige	78.49.52↔	Drs istmt Krspsy (zB b Skl), N prmstb, 7-10 Sg
78.03.00↔	Knochen transplantation an Radius und Ulna, n.n.bez.	78.49.53↔	Drs instrmnt Krspsy (zB b Skl), N prmstb, 11 o mr Sg
78.03.10↔	Knochtx an Rad und Ulna, Gefgestielt m mikrovask Anast	78.49.54↔	Drs istmt Krspsy (zB b Skl), prmstb, 3-6 Sg
78.03.11↔	Knochtx an Rad u Ulna, Gefgestielt oh mikrovask Anast	78.49.55↔	Drs istmt Krspsy (zB b Skl), prmstb, 7-10 Sg
78.03.12↔	Knochen transplantation an Radius und Ulna, allogene	78.49.56↔	Drs istmt Krspsy (zB b Skl), prmstb, 11 o mr Sg
78.03.13↔	Knorpel-Knochen transplantation an Radius und Ulna	78.49.57↔	Vnt istmt Krspsy (zB b Skl), N prmstb, 3-6 Sg
78.03.19↔	So Ktx an Rd u Uln (zB atg Spng, krt Spn, n gfg Tx)	78.49.58↔	Vnt istmt Krspsy (zB b Skl), N prmstb, 7-10 Sg
78.03.99↔	Knochen transplantation an Radius und Ulna, sonstige	78.49.59↔	Drs o vnt instrmnt Krrktrspndyl (z.B. b Skl), so
78.12.00↔	Anl e Fixat ext a Hum (inkl. Rep von Fx), n.n.bez.	78.49.5a↔	Vnt instrmnt Krspsy (zB b Skl), N prmstb, 11 o mr Sg
78.12.90↔	Geschl Rep e sonstigen Humfx m Knochtfx d Fixat ext	78.49.5b↔	Vnt istmt Krspsy (zB b Skl), prmstb, 3-6 Sg
78.12.91↔	Off Rep e sonstigen Humfx m Knochtfx d Fixat ext	78.49.5c↔	Vnt istmt Krspsy (zB b Skl), prmstb, 7-10 Sg
78.12.99↔	Anl e Fixat ext a Hum (inkl. Rep von Fx), sonstige	78.49.5d↔	Vnt istmt Krspsy (zB b Skl), prmstb, 11 o mr Sg
78.13.00↔	Anl e Fxt ext an Rd u Uln (inkl. Rp v Fx), n.n.bez.	78.49.60↔	Drs u vnt kmb istmt Krspsy (zB b Skl), nnbz
78.13.10↔	Geschl Reposition e dist Radfx m Knochtfx d Fixat ext	78.49.61↔	Drs u vnt kb istmt Krrktrspndyl (zB b Skl) N prmst, 3-6 Sg
78.13.11↔	Geschl Rep e sonstigen Radfx m Knochtfx d Fixat ext	78.49.62↔	Drs u vnt kb istmt Krrktrndyl (zB b Skl) N prmst, 7-10 Sg
78.13.12↔	Off Reposition e dist Radfx m Knochtfx d Fixat ext	78.49.63↔	Drs u vnt kb istmt Krspsy (zB b Skl) N prmst, 11 o mr Sg
78.13.13↔	Off Rep e sonstigen Radfx m Knochtfx d Fixat ext	78.49.64↔	Drs u vnt kb istmt Krspsy (zB b Skl), prmstb, 3-6 Sg
78.13.20↔	Geschl Reposition e Ulnafraktur m Knochtfx d Fixat ext	78.49.65↔	Drs u vnt kb istmt Krspsy (zB b Skl), prmstb, 7-10 Sg
78.13.99↔	Anl e Fixat ext an Rad und Ulna (inkl. Rep von Fx), so	78.49.66↔	Drs u vnt kb istmt Krspsy (zB b Skl), prmstb, 11 o mr Sg
78.22.00↔	Verkürzungsteotomie am Humerus, n.n.bez.	78.49.69↔	Drs u vnt kmb instrmnt Krrktrspndyl (z.B. b Skl), so
78.22.10↔	Temporäre Epiphyseodese am Humerus	78.49.70↔	Komplexe Rekonstruktion der Wirbelsäule, n.n.bez.
78.22.11↔	Permanente Epiphyseodese am Humerus	78.49.71↔	Kmpl Rk d Ws (zB b Skl) d sbkt Hrrngnismittion (b Knd)
78.22.12↔	Therapeutische Epiphyseolyse am Humerus	78.49.79↔	Komplexe Rekonstruktion der Wirbelsäule, sonstige
78.22.99↔	Verkürzungsteotomie am Humerus, sonstige	78.50.00↔	Inn Knochtfx oh Rep d Fx, oh Ang d Lok, n.n.bez.
78.23.00↔	Verkürzungsteotomie an Radius und Ulna, n.n.bez.	78.50.11↔	Knochenfixation an der Wirbelsäule
78.23.10↔	Temporäre Epiphyseodese an Radius und Ulna	78.50.30↔	Osteosyntheseverfahren an der Wirbelsäule, n.n.bez.
78.23.11↔	Permanente Epiphyseodese an Radius und Ulna	78.50.31↔	Osteosynthese durch Schrauben an der Wirbelsäule
78.23.12↔	Therapeutische Epiphyseolyse an Radius und Ulna	78.50.32↔	Osteosynthese durch Drahtcerclage an der Wirbelsäule
78.23.99↔	Verkürzungsteotomie an Radius und Ulna, sonstige	78.50.33↔	Osteosynthese durch Klammersystem an der Wirbelsäule
78.32↔	Verlängerungsteotomie am Humerus	78.50.34↔	Osteosynthese durch Hakenplatten an der Wirbelsäule
78.33↔	Verlängerungsteotomie an Radius und Ulna	78.50.35↔	Osteosynthese durch Schrauben-Stabsystem a d Wirbelsäule
78.42↔	Sonstige plastische Rekonstruktion am Humerus	78.50.36↔	Osteosyn d ventrales SchraubenPlattensystem an d Ws
78.43↔	Sonstige plastische Rekonstruktion an Radius und Ulna	78.50.37↔	Osteosyn d dorsales SchraubenPlattensystem an d Ws
78.49.20↔	Wirbelkörperersatz (z.B. bei Kyphose), n.n.bez.	78.50.39↔	Osteosyntheseverfahren an der Wirbelsäule, sonstige
78.49.21↔	Wirbelkers d Implant (z.B. b Kyphose): 1 Wirbelk	78.50.99↔	Inn Knochtfx oh Rep d Fx, oh Ang d Lok, sonstige
78.49.22↔	Wirbelkers d Implant (z.B. b Kyphose): 2 Wirbelk	79.11.00↔	Geschl Reposition e Humfx mit inn Knochtfx, n.n.bez.
78.49.23↔	Wirbelkers d Implant (z.B. b Kyphose): 3 Wirbelk	79.11.10↔	Gscl Rp e prx Hmfx m in Knfx d Mrkn / Vg o Wkpl / Kdylpl
78.49.24↔	Wirbelkers d Implant (z.B. b Kyphose): 4 Wirbelk	79.11.11↔	Gsch Rp e prox Humfrk m inn Knchfx m miminv balass Tch
78.49.25↔	Wrbkrs d Implnt (z.B. b Kyphs): 5 o mhr Wrblk	79.11.19↔	Gscl Rp e prx Hmfx m S in Kfx (zB d Sb, Dt, Zg/C, wst Pl)
78.49.26↔	Wirbelkers d So Mat (z.B. b Kyphose), 1 Wirbelk	79.11.20↔	Gscl Rp e st Hmfx m in Knfx d Mrkn / Vg o Wkpl / Kdylpl
78.49.27↔	Wirbelkers d So Mat (z.B. b Kyphose), 2 Wirbelk	79.11.21↔	Gsch Rp e sons Humfrk m inn Knchfx m miminv balass Tch
78.49.28↔	Wirbelkers d So Mat (z.B. b Kyphose), 3 Wirbelk	79.11.29↔	Gscl Rp e st Hmfx m S in Kfx (zB d Sb, Dt, Zg/C, wst Pl)
78.49.29↔	Wirbelkörperersatz (z.B. bei Kyphose), sonstige	79.11.99↔	Geschl Reposition e Humfx mit inn Knochtfx, sonstige
78.49.2a↔	Wirbelkers d So Mat (z.B. b Kyphose), 4 o mehr Wirbelk	79.12.00↔	Geschl Rep e Fx an Rad u Ulna m inn Knochtfx, n.n.bez.
78.49.31↔	Kompl Reko d Ws (z.B. b Kyphose) d vord Abstützspan	79.12.10↔	Gscl Rp e dst Rdfx m inn Knchfx d Drht o Zgg/Crcl
78.49.32↔	Kmpl Rk d Ws (zB b Kyphs) d Kyphktmie (zB n LndsthSizr)	79.12.11↔	Gscl Rp e dst Rdfx m inn Knchfx d intrmd Drht
78.49.33↔	Kmpl Rk d Ws (z.B. b Kyphs) d drs Krr oh vntrls Rleas	79.12.12↔	Geschl Reposition e dist Radfx m inn Knochtfx d Markn
78.49.34↔	Kmpl Rk d Ws (z.B. b Kyphs) d drs Krr m vntr Rleas	79.12.13↔	Gsch Rp e dist Radfrk m inn Knchfx m miminv balass Tch
78.49.35↔	Kompl Reko d Ws (z.B. b Kyphose) d dorsoventrale Korr	79.12.19↔	Gscl Rp e dst Rdfx m S inn Knchfx (z.B. d Schraub, Pl)
78.49.36↔	Knt u plysgmntl drs Lrdspnd (DLS) n Zielk (zB b Kyphs)	79.12.20↔	Geschl Rep e sonst Radfx d Draht o Zuggurtung/Cercl
78.49.37↔	Klt u trdklr Sbtrknstm (zB n Tsn o HsYL) (zB b Kyphs)	79.12.21↔	Gscl Rp e snst Rdfx m inn Knchfx d intrmd Drht
78.49.38↔	Klt u mnsgmtl zvktkrk Ldsp zB n Msn, Ut o Sns zB b Kyphs	79.12.22↔	Geschl Rep e sonstigen Radfx m inn Knochtfx d Markn
78.49.40↔	Kpl Rk d Ws d Wt Ep mt K a FGsLg [Sp My A (SMA)St], 1 Kl	79.12.23↔	Gsch Rp e sons Radfrk m inn Knchfx m miminv balass Tch
78.49.41↔	Kpl Rk d Ws d Wt Ep mt K a FGsLg [Sp My A (SMA)St], 2 K	79.12.29↔	Gscl Rp e snst Rdfx m S inn Knfx (zB d Sb, Pl)
78.49.42↔	Kpl Rk d Ws d Wt Ep mt K a FGsLg [Sp My A (SMA)St], 3 K	79.12.30↔	Gscl Rp e Ulnfx m inn Knchfx d Drht o Zgg/Crcl
78.49.43↔	Kpl Rk d Ws d Wt Ep mt K a FGsLg [Sp My A (SMA)St], 4 K	79.12.31↔	Geschl Rep e Ulnafx m inn Knochtfx d intramed Draht
78.49.44↔	Kpl Rk d Ws d Wt Ep mt K a FGsLg [Sp My A (SMA)St], 5 K	79.12.32↔	Geschl Reposition e Ulnafraktur m inn Knochtfx d Markn

79.12.39↔	Gschl Rp e Ulnfx m S inn Knchfx (z.B. d Schraub, PI)	80.43.99↔	Durchtr von Gelkap, Lig oder Knorp a Hdgel, sonstige
79.12.99↔	Geschl Rep e Fx an Rad und Ulna m inn Knochfx, so	80.50↔	Exzision oder Destr e Disc intervertebralis, n.n.bez.
79.21.00↔	Offene Reposition e Humfx ohne Inn Knochfx, n.n.bez.	80.51.00↔	Exzision eines Discus intervertebralis, n.n.bez.
79.21.10↔	Offene Reposition e proximalen Humfx ohne Inn Knochfx	80.51.10↔	Exzision eines Discus intervertebralis, offen chirurgisch
79.21.11↔	Off Reposition e Humerusschaftfraktur oh Inn Knochfx	80.51.11↔	Exzision zweier Disci intervertebralis, offen chirurgisch
79.21.12↔	Offene Reposition e dist Humfx ohne Inn Knochfx	80.51.12↔	Exz dreier o mehr Disci intervertebralis, offen chir
79.21.99↔	Offene Reposition e Humfx ohne Inn Knochfx, sonstige	80.51.20↔	Exzision eines Discus intervertebralis, perkutan Endoskopie
79.22.00↔	Off Rep e Fx an Rad und Ulna oh Inn Knochfx, n.n.bez.	80.51.99↔	Exzision eines Discus intervertebralis, sonstige
79.22.10↔	Off Reposition e dist Radiusfraktur ohne Inn Knochfx	80.52↔	Intervertebrale Chemonukleolyse
79.22.19↔	Off Reposition e sonstigen Radfx oh Inn Knochfx	80.59.00↔	Sonstige Diskusdestruktion, n.n.bez.
79.22.20↔	Off Reposition e Ulnafraktur ohne innere Knochenfixation	80.59.10↔	Sonst Diskusdestruktion, Entf eines freien Sequesters
79.22.99↔	Off Rep e Fx an Rad und Ulna oh Inn Knochfx, sonstige	80.59.20↔	Sonstige Diskusdestruktion, Reoperation bei Rezidiv
79.31.00↔	Offene Reposition e Humfx mit inn Knochfx, n.n.bez.	80.59.21↔	Sonstige Diskdestr, Reop m Radikulolyse b Rezidiv
79.31.10↔	Off Rp e eif prx Hfx m in Knfx d Mrkn, wks PI o (Wnkl) PI	80.59.30↔	Sonst Diskusdestruktion, Dekompression mit Nucleoplastik
79.31.11↔	Off Rp e eif prx Hmfx m S inn Knfx (zB Sb, Dt)	80.59.40↔	S Dskdstr, Mnmlnvs Thrmmdltion d Bndscheib
79.31.12↔	Off Reposition e Mehrfragmfx d prox Hum m inn Knochfx	80.59.50↔	S Dskdstr, Dsksrknstrktion m zllbiertn Bndscheibnrstz
79.31.20↔	Off Rep e einf Humerusschaftfraktur m inn Knochfx	80.59.99↔	Sonstige Diskusdestruktion, sonstige
79.31.30↔	Off Rp e eif dst Hmfx m in Knfx d Mrkn, wkst PI o (Wkl) PI	80.72.00↔	Synovektomie am Ellbogen, n.n.bez.
79.31.31↔	Off Rp e einf dst Hmfx m S inn Knfx (zB Sb, Dt)	80.72.10↔	Arthroskopische Synovektomie am Ellbogen
79.31.90↔	Off Rep e Mehrfragmfx So Teile d Hum m inn Knochfx	80.72.20↔	Offene Synovektomie am Ellbogen
79.31.99↔	Offene Reposition e Humfx mit inn Knochfx, sonstige	80.72.99↔	Synovektomie am Ellbogen, sonstige
79.32.00↔	Off Rep e Fx an Rad und Ulna m inn Knochfx, n.n.bez.	80.73.00↔	Synovektomie am Handgelenk, n.n.bez.
79.32.10↔	Offene Reposition e dist Radiusfraktur m inn Knochfx	80.73.10↔	Arthroskopische Synovektomie am Handgelenk
79.32.19↔	Off Reposition e sonstigen Radfx m inn Knochfx	80.73.20↔	Offene Synovektomie am Handgelenk
79.32.29↔	Off Reposition e Ulnafraktur mit innerer Knochenfixation	80.73.99↔	Synovektomie am Handgelenk, sonstige
79.32.99↔	Off Rep e Fx an Rad und Ulna m inn Knochfx, sonstige	80.82.00↔	Sonstige Lok Exz oder Destr e Gelläs a Ellb, n.n.bez.
79.51↔	Offene Reposition einer Epiphysendiastase am Humerus	80.82.10↔	Arthr lokale Exz oder Destr e Gelenkläsion a Ellb
79.52.00↔	Off Rep e Epiphysdiast an Rad und Ulna, n.n.bez.	80.82.11↔	Débridement am Ellenbogengelenk
79.52.10↔	Offene Reposition einer Epiphysendiastase am distalen Radius	80.82.12↔	Zystenexstirpation am Ellbogengelenk
79.52.20↔	Off Rep e sonstigen Epiphysdiast an Rad und Ulna	80.82.99↔	Sonstige Lok Exz oder Destr e Gelläs a Ellb, sonstige
79.52.99↔	Off Rep e Epiphysdiast an Rad und Ulna, sonstige	80.83.00↔	Sonstige Lok Exz oder Destr e Gelläs a Hdgel, n.n.bez.
79.61↔	Débridement einer offenen Humerusfraktur	80.83.10↔	Arthr lokale Exz oder Destr e Gelläs a Handgelenk
79.62↔	Débridement einer offenen Fraktur an Radius und Ulna	80.83.11↔	Débridement am Handgelenk
79.82↔	Offene Reposition einer Luxation des Ellbogens	80.83.12↔	Zystenexstirpation am Handgelenk
79.83.00↔	Offene Reposition einer Luxation des Handgelenks, n.n.bez.	80.83.99↔	Sonstige Lok Exz oder Destr e Gelläs a Hdgel, sonstige
79.83.10↔	Off Rep einer Luxation des distales Radioulnargelenks	80.89.00↔	So Lok Exz o Destr e Gelläs an and bez Lok, n.n.bez.
79.83.99↔	Offene Reposition einer Luxation des Handgelenks, sonst	80.89.10↔	Arthr Lok Exz o Destr e Gelläs a Sternokligel
80.02↔	Arthrotomie zur Prothesenentfernung am Ellbogen	80.89.11↔	Débridement am Sternoklavikulargelenk
80.12.00↔	Sonstige Arthrotomie des Ellbogens, n.n.bez.	80.89.12↔	Zystenexstirpation am Sternoklavikulargelenk
80.12.10↔	Arthr Arthrot d Ellenbogens, Gelenkspülung mit Drain	80.89.19↔	Sonstige Lok Exz oder Destr a Sternoklavikulargelenk
80.12.11↔	Arthr Arthrot d Ellb, Entfernung freier Gelenkkörper	80.89.20↔	Arthr lokale Exz oder Destr e Gelläs a Iliosgel
80.12.12↔	Arthr Arthrot d Ellb, Einl oder Entf e Medträg	80.89.21↔	Débridement am Iliosakralgelenk
80.12.20↔	Arthrotomie des Ellenbogens, Gelenkspülung mit Drainage	80.89.22↔	Zystenexstirpation am Iliosakralgelenk
80.12.21↔	Arthrot d Ellenbogens, Entfernung freier Gelenkkörper	80.89.29↔	Sonstige lokale Exzision oder Destr a Iliosakralgelenk
80.12.99↔	Sonstige Arthrotomie des Ellbogens, sonstige	80.89.41↔	Débr einer Gelenkläsion an and bez Lokalisation
80.13.00↔	Sonstige Arthrotomie des Handgelenks, n.n.bez.	80.89.42↔	Zystenexstirpation an Gelenken and bez Lokalisation
80.13.10↔	Arthr Arthrot d Handgelenkes, Gelenkspülung mit Drain	80.89.99↔	So Lok Exz o Destr e Gelläs an and bez Lok, so
80.13.11↔	Arthr Arthrot d Handgelenkes, Entf freier Gelenkkörper	80.92.00↔	Sonstige Exzision am Ellbogen, n.n.bez.
80.13.12↔	Arthr Arthrot d Handgel, Einl oder Entf e Medträg	80.92.10↔	Arthroskopische Exzision am Ellbogen
80.13.20↔	Arthrot des Handgelenkes, Gelenkspülung mit Drainage	80.92.11↔	Entnahme eines Knorpeltransplantates am Ellbogengelenk
80.13.21↔	Arthrot d Handgelenkes, Entfernung freier Gelenkkörper	80.92.99↔	Sonstige Exzision am Ellbogen, sonstige
80.13.99↔	Sonstige Arthrotomie des Handgelenks, sonstige	80.99.00↔	Sonstige Exz an e Gel an and bez Lok, n.n.bez.
80.19.00↔	Sonstige Arthrot an and bez Lokalisation, n.n.bez.	80.99.10↔	Arthroskopische Exzision am Sternoklavikulargelenk
80.19.10↔	Arthr Arthrot d Sternokligel, Gelsp m Drain	80.99.11↔	Sonstige Exzision am Sternoklavikulargelenk
80.19.11↔	Arthr Arthrot d Sternokligel, Entf freier Gelkörp	80.99.20↔	Arthroskopische Exzision am Iliosakralgelenk
80.19.12↔	Arthr Arthrot d Sternokligel, Einl o Entf e Medträg	80.99.21↔	Sonstige Exzision am Iliosakralgelenk
80.19.20↔	Arthrot d Sternoklavikulargelenkes, Gelsp mit Drain	80.99.30↔	Arthroskopische Exzision an der Symphyse
80.19.21↔	Arthrot d Sternokligel, Entf freier Gelkörp	80.99.31↔	Sonstige Exzision an der Symphyse
80.19.29↔	Sonstige Arthrotomie des Sternoklavikulargelenkes	80.99.90↔	Arthr Exzision an einem Gelenk an and bez Lokalisation
80.19.90↔	Arthr Arthrot an and bez Lokalisation, Gelsp mit Drain	80.99.91↔	Entn e Knorpeltx an e Gel an and bez Lokalisation
80.19.91↔	Arthr Arthrot an and bez Lok, Entf freier Gelkörp	80.99.99↔	Sonstige Exz an e Gel an and bez Lok, sonstige
80.19.92↔	Arthr Arthrot an and bez Lok, Einl oder Entf e Medträg	81.00↔	Spondylodese, n.n.bez.
80.19.93↔	Arthrot an and bez Lokalisation, Gelsp mit Drain	81.01↔	Spondylodese an Atlas-Axis
80.19.94↔	Arthrot an and bez Lokalisation, Entf freier Gelkörp	81.02↔	Sonstige zervikale Spondylodese mit ventralem Zugang
80.19.99↔	Sonstige Arthrot an and bez Lokalisation, sonstige	81.03↔	Sonstige zervikale Spondylodese mit dorsalem Zugang
80.42↔	Durchtr von Gelkaps, Ligament oder Knorpel a Ellb	81.04↔	Dorsale und dorsolumbale Spondylodese, ventraler Zugang
80.43.00↔	Durchtr von Gelkap, Lig oder Knorp a Hdgel, n.n.bez.	81.05↔	Dorsale und dorsolumbale Spondylodese, dorsaler Zugang
80.43.10↔	Drchtr v Gikp, Lg o Knrp a Hdgl, Drchtr d Bändr d Hndwr	81.06↔	Lumbale und lumbosakrale Spondylodese, ventraler Zugang
80.43.20↔	Drchtr v Gikp, Lg o Knrp a Hdgl, Exz v Bändr d Hndwr	81.07↔	Lumbale und lumbosakrale Spondylod, intratransverser Zugang
80.43.90↔	Drchtr v Gikp, Lg o Knrp a Hdgl, S Op an Bändrn d Hndwr	81.08↔	Lumbale und lumbosakrale Spondylodese, dorsaler Zugang

81.24↔	Ellbogen-Arthrodese	81.85.16↔	Knorpelglättung am Ellenbogen, arthroskopisch
81.30↔	Reoperation einer Spondylodese, n.n.bez.	81.85.17↔	Knorpelglättung am Ellenbogen, offen chirurgisch
81.31↔	Reoperation einer Spondylodese an Atlas-Axis	81.85.18↔	Subchondrale Knocheneröffnung a Ellenbogen, arthr
81.32↔	Reop e sonst zervikalen Spondylodes m ventralem Zugang	81.85.19↔	Subchondrale Knocheneröffnung a Ellenbogen, offen chir
81.33↔	Reop e sonstigen zervikalen Spondylodese m dors Zugang	81.85.20↔	Subch Knocheröff a Ellb m Einbr e azell Impl, arthr
81.34↔	Reop e dors u dorsolumb Spondylodes, ventraler Zugang	81.85.21↔	Resektionsarthroplastik am Ellenbogengelenk
81.35↔	Reop e dors und dorsolumb Spondylodese, dors Zugang	81.85.30↔	Prothetischer Ersatz der distalen Humerusgelenkfläche
81.36↔	Reop e lumb u lumbosakr Spondylodes, ventraler Zugang	81.85.31↔	Sonstige Rekonstruktion am Ellbogen, Radiuskopprothese
81.37↔	Reop e lmb u lmskr Spndylods, intrtrmsvrs Zg	81.85.32↔	Sonstige Rekonstruktion am Ellbogen, Ulnakopprothese
81.38↔	Reop e lumb und lumbosakr Spondylodese, dors Zugang	81.85.99↔	Sonstige Rekonstruktion am Ellbogen, sonstige
81.39↔	Reoperation einer Spondylodese, n.a.klass.	81.99.14↔	Arthroskopische Revision eines Gelenkes, Ellbogen
81.62.00↔	Spondylodes o Reop e Spondylodes v 23 Wirb, n.n.bez.	83.83↔	Plastische Rekonstruktion eines Ringbandes
81.62.10↔	Spondylodese von 2 Wirbeln, dorsal	84.23.00↔	Replantation von Vorderarm, Handgelenk oder Hand, n.n.bez.
81.62.11↔	Spondylodes v 2 Wirbeln, dors u vent komb, interkorp	84.23.10↔	Replantation von Vorderarm
81.62.12↔	Spondylodese von 2 Wirbeln, ventral, interkorporell	84.23.11↔	Replantation von Handgelenk oder Hand
81.62.13↔	Spondylodese von 2 Wirbeln, dorsal, dynamisch	84.23.99↔	Replantation von Vorderarm, Handgelenk oder Hand, sonst
81.62.20↔	Spondylodese von 3 Wirbeln, dorsal	84.24↔	Oberarm-Replantation
81.62.21↔	Spondylodes v 3 Wirbeln, dors u vent komb, interkorp	84.29.00↔	Sonstige Replantation, n.n.bez.
81.62.22↔	Spondylodese von 3 Wirbeln, ventral, interkorporell	84.29.10↔	Sonstige Replantation, Obere Extremität
81.62.23↔	Spondylodese von 3 Wirbeln, dorsal, dynamisch	84.29.20↔	Sonstige Replantation, Untere Extremität
81.62.99↔	Spondylodese o Reop e Spondylodese von 23 Wirbeln, so	84.29.99↔	Sonstige Replantation, sonstige
81.63.00↔	Spondylodes o Reop e Spondylodes v 48 Wirb, n.n.bez.	84.51.00↔	Einsetzen von interkorporellen Implantaten, n.n.bez.
81.63.10↔	Spondylodese von 4 - 6 Wirbeln, dorsal	84.51.10↔	Einsetzen von interkorporellen Cages, 1 Segment
81.63.11↔	Spondylodes v 4 6 Wirb, dors u vent komb, interkorp	84.51.11↔	Einsetzen von interkorporellen Cages, 2 Segmente
81.63.12↔	Spondylodese von 4 - 6 Wirbeln, ventral, interkorporell	84.51.12↔	Einsetzen von interkorporellen Cages, 3 Segmente
81.63.13↔	Spondylodese von 4 - 6 Wirbeln, dorsal, dynamisch	84.51.13↔	Einsetzen von interkorporellen Cages, 4 oder mehr Segmente
81.63.20↔	Spondylodese von 7 - 8 Wirbeln, dorsal	84.51.99↔	Einsetzen von interkorporellen Implantaten, sonstige
81.63.21↔	Spondylodes v 7 8 Wirb, dors u vent komb, interkorp	84.59↔	Einsetzen von sonstiger vertebralem Vorrichtung
81.63.22↔	Spondylodese von 7 - 8 Wirbeln, ventral, interkorporell	84.60↔	Einsetzen von Diskusprothese, nicht näher bezeichnet
81.63.23↔	Spondylodese von 7 - 8 Wirbeln, dorsal, dynamisch	84.61↔	Einsetzen von partieller Diskusprothese, zervikal
81.63.99↔	Spondylodese o Reop e Spondylodese von 48 Wirbeln, so	84.62↔	Einsetzen von totaler Diskusprothese, zervikal
81.64.00↔	Spndylods o Reop e Spndylods v 9 o mhr Wrb, n.n.bz.	84.63↔	Einsetzen von Diskusprothese, thorakal
81.64.10↔	Spondylodese von 9 oder mehr Wirbeln, dorsal	84.64↔	Einsetzen von partieller Diskusprothese, lumbosakral
81.64.11↔	Spndylods v 9 o mhr Wrb, drs u vnt komb, intrkrpl	84.65↔	Einsetzen von totaler Diskusprothese, lumbosakral
81.64.99↔	Spondylodes o Reop e Spondylodes v 9 o mehr Wirb, so	84.66.00↔	Rev o Ersetz von künstl Diskproth, zervikal, n.n.bez.
81.65.00↔	Vertebroplastik, n.n.bez.	84.66.10↔	Ersetzen von künstlicher Diskusprothese, zervikal
81.65.10↔	Vertebroplastik, 1 Wirbelkörper	84.66.20↔	Revision von künstlicher Diskusprothese, zervikal
81.65.11↔	Vertebroplastik, 2 Wirbelkörper	84.66.99↔	Rev o Ersetz von künstl Diskproth, zervikal, sonstige
81.65.12↔	Vertebroplastik, 3 Wirbelkörper	84.67↔	Revision oder Ers von künstlicher Diskusprothese, thorakal
81.65.13↔	Vertebroplastik, 4 und mehr Wirbelkörper	84.68.00↔	Rev o Ersetz von künstl Diskproth, lumbosakr, n.n.bez.
81.65.99↔	Vertebroplastik, sonstige	84.68.10↔	Ersetzen von künstlicher Diskusprothese, lumbosakral
81.66.00↔	Kyphoplastik, n.n.bez.	84.68.20↔	Revision von künstlicher Diskusprothese, lumbosakral
81.66.10↔	Kyphoplastik, 1 Wirbelkörper	84.68.99↔	Rev o Ersetz von künstl Diskproth, lumbosakr, sonstige
81.66.11↔	Kyphoplastik, 2 Wirbelkörper	84.69.00↔	Revision oder Ers von künstlicher Diskusprothese, n.n.bez.
81.66.12↔	Kyphoplastik, 3 Wirbelkörper	84.69.10↔	Ersetzen von künstlicher Diskusprothese
81.66.13↔	Kyphoplastik, 4 und mehr Wirbelkörper	84.69.20↔	Revision von künstlicher Diskusprothese
81.66.99↔	Kyphoplastik, sonstige	84.69.99↔	Revision o Ers von künstlicher Diskusprothese, sonst
81.84↔	Totalprothese des Ellbogens	84.81.00↔	Revision von interspinösen Implantaten, n.n.bez.
81.85.00↔	Sonstige Rekonstruktion am Ellbogen, n.n.bez.	84.81.20↔	Revision von interspinösen Implantaten
81.85.10↔	Refixation e osteochondralen Fragmentes a Ellb, arthr	84.81.99↔	Revision von interspinösen Implantaten, sonstige
81.85.11↔	Refixation e osteochondralen Fragm a Ellb, offen chir	84.82↔	Enstz o Erstz v Vrrcht(n) z dyn Stb m Pdklschr
81.85.12↔	Subchondrale Spongiosaplastik a Ellenbogen, arthr	84.83↔	Rev von Vorrichtung(en) zur dyn Stab m Pedikelschr
81.85.13↔	Subchondrale Spongiosaplastik a Ellenbogen, offen chir	84.84↔	Einsetzen oder Ersetzen von Facetten-gelenksprothesen
81.85.14↔	Knorpelx u Implant a Ellb v ivit herg Gewkult, arthr	84.85↔	Revision von Facettengelenksprothesen
81.85.15↔	Knrpltx u Implnt a Ellb v ivt hrg Gwklt, ofn chr		

Prozedur I08-8

77.25.00↔	Keilosteotomie am Femur, n.n.bez.	77.35.20↔	(De-)Rotationsosteotomie an sonstigen Teilen des Femurs
77.25.10↔	Keilosteotomie am Schenkelhals	77.35.21↔	Kortikot b Segmentra an sonstigen Teilen d Femurs
77.25.20↔	Keilosteotomie am sonstigen Femur	77.35.22↔	Kmpl (mhrd) Osteot (m Achsnk) an snst Teil d Fmrs
77.25.99↔	Keilosteotomie am Femur, sonstige	77.35.23↔	Sonstige Knochendurchtr an sonstigen Teilen d Femurs
77.29.10↔	Keilosteotomie an Phalangen der Hand	77.35.99↔	Sonstige Knochendurchtrennung am Femur, sonstige
77.29.20↔	Keilosteotomie am Wirbel	77.95↔	Totale Femur-Resektion
77.29.40↔	Keilosteotomie an Phalangen des Fusses	77.99.10↔	Totale Knochenresektionen an Phalangen der Hand
77.35.00↔	Sonstige Knochendurchtrennung am Femur, n.n.bez.	77.99.20↔	Totale Resektion eines Wirbelkörpers
77.35.10↔	De-)Rotationsosteotomie am Schenkelhals	78.05.00↔	Knochentransplantation am Femur, n.n.bez.
77.35.11↔	Kortikotomie bei Segmenttransport am Schenkelhals	78.05.10↔	Knochtx a Fem, Gefgestielt mit mikrovaskulärer Anast
77.35.12↔	Kompl (mehrd) Osteotomie (m Achsenk) a Schenkelhals	78.05.11↔	Knochtx a Fem, Gefgestielt, ohne mikrovaskuläre Anast
77.35.19↔	Sonstige Knochendurchtrennung am Schenkelhals	78.05.12↔	Knochen transplantation am Femur, allogent

78.05.13↔	Knorpel-Knochen transplantation am Femur	79.35.13↔	Offene Reposition e dist Femurfx mit inn Knochfix
78.05.19↔	S Kntx a Fm (zB Atg Spng, krtksp Spn, N Gfgstlt Tx)	79.35.99↔	Offene Reposition e Femurfx mit inn Knochfix, sonstige
78.05.99↔	Knochen transplantation am Femur, sonstige	79.39.00↔	Off Rep e Fx and bez Kn m inn Knochfix, n.n.bez.
78.09.00↔	Knochtx an And näher bez Kn, auss Gschk, n.n.bez.	79.39.10↔	Off Rep e einf Fx von Klav und Skapula m inn Knochfix
78.09.10↔	Knochtx an And näher bez Kn, auss Gschk, n.n.bez.	79.39.11↔	Off Rep e Mehrfragmfx von Klav und Skap m inn Knochfix
78.09.11↔	Knochtx an Phal d Hand, gfgestlielt oh mikrovas Anst	79.39.20↔	Offene Reposition e Fx d Acetabulum mit inn Knochfix
78.09.12↔	Knochen transplantation an Phalangen der Hand, allog	79.39.29↔	Off Rep e Fx sonstiger Teile d Beckens m inn Knochfix
78.09.19↔	S Kntx an Phl d Hnd (zB atg Spng, krtk Spn, n gfgst Tx)	79.39.99↔	Off Rep e Fx and bez Kn m inn Knochfix, sonstige
78.09.30↔	Knochtx a Be, Gefgestielt mit mikrovaskulärer Anst	79.55↔	Offene Reposition einer Epiphysdiastase am Femur
78.09.31↔	Knochtx a Be, Gefgestielt ohne mikrovaskuläre Anst	79.85↔	Offene Reposition einer Luxation der Hüfte
78.09.32↔	Knochen transplantation am Becken, allog	79.89.00↔	Offene Reposition e Luxation an and bez Lok, n.n.bez.
78.09.33↔	Knorpel-Knochen transplantation am Becken	79.89.10↔	Off Reposition e Luxation des Sternoklavikulargelenkes
78.09.39↔	S Kntx a B (zB Atg Spng, krtksp Spn, N Gfgstlt Tx)	79.89.20↔	Offene Reposition einer Luxation der Iliosakralgelenkes
78.09.40↔	Knochtx an Phal d Fußes, gfgestlielt m mikrovas Anst	79.89.30↔	Offene Reposition einer Luxation der Symphyse
78.09.41↔	Knochtx an Phl d Fßs, gfgestlielt oh mkrvsk Anst	79.89.99↔	Offene Reposition e Luxation an and bez Lok, sonstige
78.09.42↔	Knorpel-Knochen transplantation an Phalangen des Fußes	80.05.00↔	Arthrotomie zur Prothesenentfernung der Hüfte, n.n.bez.
78.09.49↔	So Kntx an Phl d Fßs (zB atg Spng, krtk Spn, n gfgst Tx)	80.05.10↔	Arthrotomie zur Prothesenentfernung d Hüfte, Entf e Femurkopfkappe
78.09.90↔	Kntx an And näh bz Kn, au Gschk, gfgestlielt m mkrvsk Anst	80.05.11↔	Arthrotomie zur Prothesenentfernung d Hüfte, Entf e Glnkpfnnprths
78.09.91↔	Kntx an And näh bz Kn, au Gschk, gfgestlielt o mkrvsk Anst	80.05.12↔	Arthrotomie zur Prothesenentfernung d Hüfte, Entf e Glnkpfnnstüsch u Glnkpfnn
78.09.92↔	Knochtx an And näher bez Kn, auss Gschk, allog	80.05.13↔	Arthrotomie zur Prothesenentfernung d Hüfte, Entf e Fmrkpr, Duokpfrth o Tp
78.09.98↔	S Kntx a And näh bz Kn, a Gk (zB atg Sp, krt Sp, n gfg Tx)	80.05.14↔	Arthrotomie zur Prothesenentfernung d Hüfte, Entf e snst Endprth d Hüft
78.09.99↔	Knochtx an And näher bez Kn, auss Gschk, sonstige	80.05.99↔	Arthrotomie zur Prothesenentfernung der Hüfte, sonstige
78.15.00↔	Anl e Fixat ext a Fem (inkl. Rep von Fx), n.n.bez.	80.15.00↔	Sonstige Arthrotomie der Hüfte, n.n.bez.
78.15.10↔	Off Rep e Schfx u prox Femurfx m Knochfix d Fixat ext	80.15.10↔	Arthrotomie der Hüfte, Gelenkspülung mit Drainage
78.15.20↔	Off Rep e Femurschaftfraktur m Knochfix d Fixat ext	80.15.11↔	Arthrotomie der Hüfte, Entfernung freier Gelenkkörper
78.15.30↔	Geschl Rep e dist Femurfx m Knochfix d Fixat ext	80.15.12↔	Arthrotomie der Hüfte, Einl oder Entf e Medträg
78.15.31↔	Off Reposition e dist Femurfx m Knochfix d Fixat ext	80.15.20↔	Arthrotomie der Hüfte, Gelenkspülung mit Drainage
78.15.40↔	Geschl Rep e sonstigen Femurfx m Knochfix d Fixat ext	80.15.21↔	Arthrotomie der Hüfte, Entfernung freier Gelenkkörper
78.15.99↔	Anl e Fixat ext a Fem (inkl. Rep von Fx), sonstige	80.15.99↔	Sonstige Arthrotomie der Hüfte, sonstige
78.19.20↔	Geschl Rep e Fx d Beckens m Knochfix d Fixat ext	81.21↔	Hüft-Arthrodese
78.19.21↔	Off Rep e Fx d Actblms m Knochfix / Trnsfxion d Fxt ext	81.40.00↔	Rekonstruktion am Hüftgelenk, n.n.bez.
78.19.22↔	Off Rep e Fx So Teile d Beckens m Knochfix d Fixat ext	81.40.10↔	Refixation e osteochondralen Fragm a Hüftgelenk, arthr
78.25.00↔	Verkürzungsteotomie am Femur, n.n.bez.	81.40.11↔	Refixation e osteoch Fragm a Hüftgel, offen chir
78.25.10↔	Temporäre Epiphyseodese am Schenkelhals	81.40.12↔	Subchondrale Spongiosaplastik a Hüftgelenk, arthr
78.25.11↔	Permanente Epiphyseodese am Schenkelhals	81.40.13↔	Subchondrale Spongiosaplastik a Hüftgelenk, offen chir
78.25.12↔	Therapeutische Epiphyseolyse am Schenkelhals	81.40.14↔	Knrpltx u Implnt v ivt hrg Gwkl't a Hüftgl, arthr
78.25.19↔	Sonstige Verkürzungsteotomie am Schenkelhals	81.40.15↔	Knrpltx u Implnt v ivt hrg Gwkl't a Hüftgl, ofn chr
78.25.20↔	Temporäre Epiphyseodese an sonstigen Teilen des Femur	81.40.16↔	Knorpelglättung am Hüftgelenk, arthroskopisch
78.25.21↔	Permanente Epiphyseodese an sonstigen Teilen des Femur	81.40.17↔	Knorpelglättung am Hüftgelenk, offen chirurgisch
78.25.22↔	Therapeutische Epiphyseolyse an sonstigen Teilen des Femur	81.40.18↔	Subchondrale Knocheneröffnung a Hüftgelenk, arthr
78.25.99↔	Verkürzungsteotomie am Femur, sonstige	81.40.19↔	Subchondrale Knocheneröffnung a Hüftgelenk, offen chir
78.31↔	Verlängerungsteotomie an Skapula und Klavikula	81.40.20↔	Subchondrale Knocheneröffnung a Hüftgel m Einbr e azell Impl, arthr
78.35.00↔	Verlängerungsteotomie am Femur, n.n.bez.	81.40.30↔	Arthropl a Hüftgel m Osteot d Beckens, sonstige Osteot
78.35.10↔	Verlängerungsteotomie am Schenkelhals	81.40.31↔	Arthropl a Hüftgl m Osteot d Bckns, Trplsteotmie
78.35.19↔	Verlängerungsteotomie an sonstigen Teilen des Femur	81.40.32↔	Pfannendachplastik am Hüftgelenk
78.35.99↔	Verlängerungsteotomie am Femur, sonstige	81.40.33↔	Girdlestone-Resektion am Hüftgelenk, primär
78.39.00↔	Verlängerungsteotomie an and näher bez Kn, n.n.bez.	81.40.99↔	Rekonstruktion am Hüftgelenk, sonstige
78.39.10↔	Verlängerungsteotomie an Phalangen der Hand	81.97.15↔	Revision und Wechsel einer Handgelenkendoprothese
78.39.20↔	Verlängerungsteotomie am Becken	81.97.16↔	Revision und Wechsel einer Daumsattelgelenkprothese
78.45↔	Sonstige plastische Rekonstruktion am Femur	81.97.17↔	Revision und Wechsel e sonstigen Fingergelenkprothese
78.55.00↔	Inn Knochfix ohne Reposition d Fx a Fem, n.n.bez.	84.28↔	Oberschenkel-Replantation
78.55.10↔	Revision von Osteosynthesematerial (oh Matwechs) a Fem	84.55.00↔	Einsetzen von Knochenersatzmaterial, n.n.bez.
78.55.99↔	Inn Knochfix ohne Reposition d Fx a Fem, sonstige	84.55.10↔	Einsetzen von Knochenersatzmaterial, Skap, Klav, Rip und Sternum
78.95↔	Einsetzen eines Knochenwachstumsstimulators am Femur	84.55.11↔	Einsetzen von Knochenersatzmaterial, Humerus
79.15.00↔	Geschl Reposition e Femurfx mit inn Knochfix, n.n.bez.	84.55.12↔	Einsetzen von Knochenersatzmaterial, Radius und Ulna
79.15.10↔	Geschl Reposition e dist Femurfx mit inn Knochfix	84.55.13↔	Einsetzen von Knochenersatzmaterial, Karpalia und Metakarpalia
79.15.20↔	Geschl Reposition e sonstigen Femurfx mit inn Knochfix	84.55.14↔	Einsetzen von Knochenersatzmaterial, Phalangen der Hand
79.15.99↔	Geschl Reposition e Femurfx mit inn Knochfix, sonstige	84.55.15↔	Einsetzen von Knochenersatzmaterial, Becken
79.19.20↔	Geschl Reposition e Fx d Beckens mit inn Knochfix	84.55.16↔	Einsetzen von Knochenersatzmaterial, Femur
79.25↔	Off Rep einer Femurfraktur ohne innere Knochenfixation	84.55.17↔	Einsetzen von Knochenersatzmaterial, Patella
79.29.00↔	Off Rep e Fx and bez Kn oh Inn Knochfix, n.n.bez.	84.55.18↔	Einsetzen von Knochenersatzmaterial, Tibia
79.29.10↔	Off Rep e einf Fx d Klav und Skapula oh Inn Knochfix	84.55.19↔	Einsetzen von Knochenersatzmaterial, Fibula
79.29.11↔	Off Rep e Mehrfragmfx d Klav und Skap oh Inn Knochfix	84.55.20↔	Einsetzen von Knochenersatzmaterial, Tarsalia u Metatarsalia
79.29.99↔	Off Rep e Fx and bez Kn oh Inn Knochfix, sonstige	84.55.21↔	Einsetzen von Knochenersatzmaterial, Phalangen des Fußes
79.35.00↔	Offene Reposition e Femurfx mit inn Knochfix, n.n.bez.	84.55.29↔	Einsetzen von Knochenersatzmaterial, Andere Lokalisation
79.35.10↔	Offene Reposition e Hüftkopffraktur mit inn Knochfix	84.55.30↔	Einsetzen v Knchrsmt, Implnt, Rv o Wchs e Knchnteilsstz
79.35.11↔	Off Rep e Schfx und prox Femurfx m inn Knochfix	84.55.99↔	Einsetzen von Knochenersatzmaterial, sonstige
79.35.12↔	Offene Reposition e Femurschaftfraktur m inn Knochfix		

Prozedur I08-9

- 77.25.00↔ Keilosteotomie am Femur, n.n.bez.
77.25.10↔ Keilosteotomie am Schenkelhals
77.25.20↔ Keilosteotomie am sonstigen Femur
77.25.99↔ Keilosteotomie am Femur, sonstige
77.35.00↔ Sonstige Knochendurchtrennung am Femur, n.n.bez.
77.35.10↔ De-)Rotationsosteotomie am Schenkelhals
77.35.11↔ Kortikotomie bei Segmenttransport am Schenkelhals
77.35.12↔ Kompl (mehrdr) Osteotomie (m Achsenk) a Schenkelhals
77.35.19↔ Sonstige Knochendurchtrennung am Schenkelhals
77.35.20↔ (De-)Rotationsosteotomie an sonstigen Teilen des Femurs
77.35.21↔ Kortikot b Segmenttra an sonstigen Teilen d Femurs
77.35.22↔ Kmpl (mhrd) Osteot (m Achsenk) an snst Teil d Fmrs
77.35.23↔ Sonstige Knochdurchtr an sonstigen Teilen d Femurs
77.35.99↔ Sonstige Knochendurchtrennung am Femur, sonstige
77.65.00↔ Lok Resektion von Knochläs oder Gew a Fem, n.n.bez.
77.65.20↔ Debridement am Femur
77.65.99↔ Lok Resektion von Knochläs oder Gew a Fem, sonstige
77.85↔ Sonstige partielle Knochenresektion am Femur
77.95↔ Totale Femur-Resektion
78.05.00↔ Knochentransplantation am Femur, n.n.bez.
78.05.10↔ Knocht x a Fem, Gefgestielt mit mikrovaskulärer Anast
78.05.11↔ Knocht x a Fem, Gefgestielt, ohne mikrovaskuläre Anast
78.05.12↔ Knochentransplantation am Femur, allogene
78.05.13↔ Knorpel-Knochentransplantation am Femur
78.05.19↔ S Kntx a Fm (zB Atg Spong, krtksp Spn, N Gfgstlt Tx)
78.05.99↔ Knochentransplantation am Femur, sonstige
78.15.00↔ Anl e Fixat ext a Fem (inkl. Rep von Fx), n.n.bez.
78.15.10↔ Off Rep e Schfx u prox Femurfx m Knochfix d Fixat ext
78.15.20↔ Off Rep e Femurschaffraktur m Knochfix d Fixat ext
78.15.30↔ Geschl Rep e dist Femurfx m Knochfix d Fixat ext
78.15.31↔ Off Reposition e dist Femurfx m Knochfix d Fixat ext
78.15.40↔ Geschl Rep e sonstigen Femurfx m Knochfix d Fixat ext
78.15.99↔ Anl e Fixat ext a Fem (inkl. Rep von Fx), sonstige
78.25.00↔ Verkürzungsosteotomie am Femur, n.n.bez.
78.25.10↔ Temporäre Epiphyseodese am Schenkelhals
78.25.11↔ Permanente Epiphyseodese am Schenkelhals
78.25.12↔ Therapeutische Epiphyseolyse am Schenkelhals
78.25.19↔ Sonstige Verkürzungsosteotomie am Schenkelhals
78.25.20↔ Temporäre Epiphyseodese an sonstigen Teilen des Femur
78.25.21↔ Permanente Epiphyseodese an sonstigen Teilen des Femur
78.25.22↔ Therapeutische Epiphyseolyse an sonstn Teilen des Femur
78.25.99↔ Verkürzungsosteotomie am Femur, sonstige
78.35.00↔ Verlängerungsosteotomie am Femur, n.n.bez.
78.35.10↔ Verlängerungsosteotomie am Schenkelhals
78.35.19↔ Verlängerungsosteotomie an sonstigen Teilen des Femur
78.35.99↔ Verlängerungsosteotomie am Femur, sonstige
78.45↔ Sonstige plastische Rekonstruktion am Femur
78.55.00↔ Inn Knochfix ohne Reposition d Fx a Fem, n.n.bez.
78.55.10↔ Revision von Osteosynthesematerial (oh Matwechs) a Fem
78.55.99↔ Inn Knochfix ohne Reposition d Fx a Fem, sonstige
78.95↔ Einsetzen eines Knochenwachstumsstimulators am Femur
79.15.00↔ Geschl Reposition e Femurfx mit inn Knochfix, n.n.bez.
79.15.10↔ Geschl Reposition e dist Femurfx mit inn Knochfix
79.15.20↔ Geschl Reposition e sonstigen Femurfx mit inn Knochfix
79.15.99↔ Geschl Reposition e Femurfx mit inn Knochfix, sonstige
79.25↔ Off Rep einer Femurfraktur ohne innere Knochenfixation
79.29.00↔ Off Rep e Fx and bez Kn oh Inn Knochfix, n.n.bez.
79.29.10↔ Off Rep e einf Fx d Klav und Skapula oh Inn Knochfix
79.29.11↔ Off Rep e Mehrfragmfx d Klav und Skap oh Inn Knochfix
79.29.99↔ Off Rep e Fx and bez Kn oh Inn Knochfix, sonstige
79.35.00↔ Offene Reposition e Femurfx mit inn Knochfix, n.n.bez.
79.35.10↔ Offene Reposition e Hüftkopffraktur mit inn Knochfix
79.35.11↔ Off Rep e Schfx und prox Femurfx m inn Knochfix
79.35.12↔ Offene Reposition e Femurschaffraktur m inn Knochfix
79.35.13↔ Offene Reposition e dist Femurfx mit inn Knochfix
79.35.99↔ Offene Reposition e Femurfx mit inn Knochfix, sonstige
79.39.00↔ Off Rep e Fx and bez Kn m inn Knochfix, n.n.bez.
79.39.10↔ Off Rep e einf Fx von Klav und Skapula m inn Knochfix
79.39.11↔ Off Rep e Mehrfragmfx von Klav und Skap m inn Knochfix
79.39.20↔ Offene Reposition e Fx d Acetabulums mit inn Knochfix
79.39.29↔ Off Rep e Fx sonstiger Teile d Beckens m inn Knochfix
79.39.99↔ Off Rep e Fx and bez Kn m inn Knochfix, sonstige
79.55↔ Offene Reposition einer Epiphysendiastase am Femur
79.85↔ Offene Reposition einer Luxation der Hüfte
79.89.00↔ Offene Reposition e Luxation an and bez Lok, n.n.bez.
79.89.20↔ Offene Reposition einer Luxation der Iliosakralgelenkes
79.89.30↔ Offene Reposition einer Luxation der Symphyse
79.89.99↔ Offene Reposition e Luxation an and bez Lok, sonstige
80.05.00↔ Arthrotomie zur Prothesenentfernung der Hüfte, n.n.bez.
80.05.10↔ Arthrot zur Prothentf d Hüfte, Entf e Femurkopfkappe
80.05.11↔ Arthrt z Prthntf d Hüft, Entf e Glnkpfnnprths
80.05.12↔ Arthrt z Prthntf d Hüft, Entf e Glnkpfnstüsch u GlschnPfnn
80.05.13↔ Arthrt z Prthntf d Hüft, Entf e Fmrkprt, Duokpfrth o Tp
80.05.14↔ Arthrt z Prthntf d Hüft, Entf e snst Endprth d Hüft
80.05.99↔ Arthrotomie zur Prothesenentfernung der Hüfte, sonstige
80.15.00↔ Sonstige Arthrotomie der Hüfte, n.n.bez.
80.15.10↔ Arthr Arthrot der Hüfte, Gelenkspülung mit Drainage
80.15.11↔ Arthr Arthrot d Hüfte, Entfernung freier Gelenkkörper
80.15.12↔ Arthr Arthrot d Hüfte, Einl oder Entf e Medträg
80.15.20↔ Arthrotomie der Hüfte, Gelenkspülung mit Drainage
80.15.21↔ Arthrotomie der Hüfte, Entfernung freier Gelenkkörper
80.15.99↔ Sonstige Arthrotomie der Hüfte, sonstige
80.49.99↔ Durchtr von Gelkaps, Lig o Knorp and bez Lok, sonstige
80.85.00↔ Sonstige Lok Exz o Destr e Gelläs an d Hüfte, n.n.bez.
80.85.10↔ Arthr lokale Exz oder Destr e Gelenkläsion an d Hüfte
80.85.11↔ Débridement am Hüftgelenk
80.85.12↔ Zystenexstirpation am Hüftgelenk
80.85.99↔ Sonstige Lok Exz o Destr e Gelläs an d Hüfte, sonstige
81.21↔ Hüft-Arthrodese
81.40.00↔ Rekonstruktion am Hüftgelenk, n.n.bez.
81.40.10↔ Refixation e osteochondralen Fragm a Hüftgelenk, arthr
81.40.11↔ Refixation e osteoch Fragm a Hüftgel, offen chir
81.40.12↔ Subchondrale Spongiosaplastik a Hüftgelenk, arthr
81.40.13↔ Subchondrale Spongiosaplastik a Hüftgelenk, offen chir
81.40.14↔ Knrpltx u Implnt v ivt hrg Gwklt a Hüftgl, arthr
81.40.15↔ Knrpltx u Implnt v ivt hrg Gwklt a Hüftgl, offen chr
81.40.16↔ Knorpelglättung am Hüftgelenk, arthroskopisch
81.40.17↔ Knorpelglättung am Hüftgelenk, offen chirurgisch
81.40.18↔ Subchondrale Knochenöffnung a Hüftgelenk, arthr
81.40.19↔ Subchondrale Knochenöffnung a Hüftgelenk, offen chir
81.40.20↔ Subch Knochenöff a Hüftgel m Einbr e azell Impl, arthr
81.40.30↔ Arthropl a Hüftgel m Osteot d Beckens, sonstige Osteot
81.40.31↔ Arthropl a Hüftgl m Osteot d Bckns, Trplsteotmie
81.40.32↔ Pfannendachplastik am Hüftgelenk
81.40.33↔ Girdlestone-Resektion am Hüftgelenk, primär
81.40.99↔ Rekonstruktion am Hüftgelenk, sonstige
84.28↔ Oberschenkel-Replantation
84.55.00↔ Einsetzen von Knochenersatzmaterial, n.n.bez.
84.55.10↔ Einsetz von Knochenersatzmat, Skap, Klav, Rip und Sternum
84.55.11↔ Einsetzen von Knochenersatzmaterial, Humerus
84.55.12↔ Einsetzen von Knochenersatzmaterial, Radius und Ulna
84.55.13↔ Eins von Knersatzmaterial, Karpalia und Metakarpalia
84.55.14↔ Einsetzen von Knochenersatzmaterial, Phalangen der Hand
84.55.15↔ Einsetzen von Knochenersatzmaterial, Becken
84.55.16↔ Einsetzen von Knochenersatzmaterial, Femur
84.55.17↔ Einsetzen von Knochenersatzmaterial, Patella
84.55.18↔ Einsetzen von Knochenersatzmaterial, Tibia
84.55.19↔ Einsetzen von Knochenersatzmaterial, Fibula
84.55.20↔ Einsetzen von Knochenersatzmaterial, Tarsalia u Metatarsalia
84.55.21↔ Einsetzen von Knochenersatzmaterial, Phalangen des Fußes
84.55.29↔ Einsetzen von Knochenersatzmaterial, Andere Lokalisation
84.55.30↔ Enstz v Knchnrsmt, Implnt, Rv o Wchs e Knchnteilstz
84.55.99↔ Einsetzen von Knochenersatzmaterial, sonstige

Prozedur I08-10

04.03.00↔	Durchtr o Quetsch (Crushing) von and kran u periph Nn	04.3x.34↔	Interfaszikuläre Naht von Nerven an der Hand, primär
04.03.10↔	Durchtr o Quetsch (Crushing) d N. vestibulocochlearis	04.3x.35↔	Interfaszikuläre Naht von Nerven des Rumpfes, primär
04.03.11↔	Drchtr o Quetsch(Crshng)v intrkr Anteilm v snst Hmnr u Ggl	04.3x.36↔	Intrfsz Nht v Nn d Beins(nkl. Plxs Imbsc,Leist,Bcknb),pr
04.03.20↔	Durchtr oder Quetschen (Crushing) von extrkr Hirnnerven	04.3x.37↔	Interfaszikuläre Naht von Nerven des Fußes, primär
04.03.30↔	Durchtrennung od Quetschen (Crushing) des Plexus brachialis	04.3x.39↔	Interfsz Nht von sonstigen kran und periph Nn, primär
04.03.31↔	Durchtrennung od Quetschen (Crushing) v Nerven der Schulter	04.3x.40↔	Interfaszikuläre Naht von extrakraniellen Hirnnerven, sekundär
04.03.32↔	Durchtr o Quetsch (Crushing) von Nn d Armes und d Hand	04.3x.41↔	Interfaszikuläre Naht des Plexus brachialis, sekundär
04.03.33↔	Drchtr o Quetsch (Crshng) v Nn d Rmpfs u d unt Extrm	04.3x.42↔	Interfaszikuläre Naht von Nerven der Schulter, sekundär
04.03.99↔	Drchtr o Quetsch (Crshng) v and krm u prph Nn, S	04.3x.43↔	Interfaszikuläre Naht von Nerven am Arm, sekundär
04.04.00↔	Sonst Inzision an kranialen und peripheren Nerven, n.n.bez.	04.3x.44↔	Interfaszikuläre Naht von Nerven an der Hand, sekundär
04.04.10↔	Sonstige Inzision am N. vestibulocochlearis	04.3x.45↔	Interfaszikuläre Naht von Nerven des Rumpfes, sekundär
04.04.11↔	So Inzis an intrakr Anteilm von sonst Hirnner und Ggl	04.3x.46↔	Intrfsz Nht v Nn d Beins(nkl. Plxs Imbsc,Leist,Bcknb),sk
04.04.20↔	Sonstige Inzision an extrakraniellen Hirnnerven	04.3x.47↔	Interfaszikuläre Naht von Nerven des Fußes, sekundär
04.04.30↔	Sonstige Inzision am Plexus brachialis	04.3x.49↔	Interfsz Nht von sonstigen kran und periph Nn, sek
04.04.31↔	Sonstige Inzision an Nerven der Schulter	04.3x.99↔	Naht an kranialen oder peripheren Nerven, sonstige
04.04.32↔	Sonstige Inzision an Nerven des Armes und der Hand	04.42.00↔	Sonstige Dekompression an kranialen Nerven, n.n.bez.
04.04.33↔	Sonstige Inzis an Nn d Rumpfes und d unteren Extrem	04.42.10↔	Sonst Dekompression an kranialen Nerven, intrakraniell
04.04.99↔	Sonstige Inzis an kran und peripheren Nn, sonstige	04.42.20↔	Sonst Dekompression an kranialen Nerven, extrakraniell
04.06.00↔	Sonstige Exz von kran oder peripheren Ggl, n.n.bez.	04.42.99↔	Sonstige Dekompression an kranialen Nerven, sonstige
04.06.10↔	Exzision von intrakraniellen Ganglien	04.43.00↔	Entlastung am Karpaltunnel, n.n.bez.
04.06.20↔	Exzision von sonstigen peripheren Ganglien	04.43.10↔	Entlastung am Karpaltunnel, endoskopisch
04.06.99↔	Sonstige Exz von kran oder peripheren Ggl, sonstige	04.43.99↔	Entlastung am Karpaltunnel, sonstige
04.07.00↔	Sonstige Exz o Avuls von kran o periph Nn, n.n.bez.	04.44↔	Entlastung am Tarsaltunnel
04.07.10↔	Exzision eines Nerven zur Transplantation	04.49.00↔	So Dekompr o Lös v Adhäs an periph N o Gangl, n.n.bez.
04.07.11↔	Entfernung eines Nerventransplantates	04.49.10↔	Sonstige Dekompr oder Lös von Adhäs a Plexus brachia
04.07.20↔	Sonst Exzision oder Avulsion von intrakraniellen Nerven	04.49.11↔	Sonstige Dekompr oder Lös von Adhäs an Nn d Schulter
04.07.30↔	Sonst Exzision oder Avulsion von extrakraniellen Hirnnerven	04.49.12↔	Sonstige Dekompr oder Lös von Adhäs an Nerven d Armes
04.07.40↔	Sonstige Exzision oder Avulsion des Plexus brachialis	04.49.13↔	Sonstige Dekompr oder Lös von Adhäs an Nerven d Hand
04.07.41↔	Sonstige Exzision oder Avulsion von Nerven der Schulter	04.49.14↔	S Dkmpr o Lös v Adhäs a Plxs Imbsc, Leist u Bcknb
04.07.42↔	Sonstige Exz oder Avuls von Nerven d Armes und d Hand	04.49.15↔	Sonstige Dekompr oder Lös von Adhäs an Nn d Beines
04.07.43↔	So Exz o Avuls von Nn d Rumpfes und d unteren Extrem	04.49.16↔	Sonstige Dekompr oder Lös von Adhäs an Nerven d Fußes
04.07.99↔	Sonstige Exz o Avuls von kran o periph Nn, sonstige	04.49.99↔	S Dkmpr o Lös v Adhäs an snst prph Nn o Gngl, so
04.08.00↔	Optikusscheidenfensterung, n.n.bez.	04.5x.00↔	Transplantation von kranialem oder peripherem Nerv, n.n.bez.
04.08.10↔	Sonstige Operationen am N. opticus	04.5x.10↔	Transplantation von extrakraniellen Hirnnerven
04.08.99↔	Optikusscheidenfensterung, sonstige	04.5x.11↔	Transplantation von Plexus brachia und Nn d Schulter
04.2x.00↔	Destr von kran und peripheren Nerven und Ggl, n.n.bez.	04.5x.12↔	Transplantation von Nerven des Armes und der Hand
04.2x.10↔	Destruktion von intrakraniellen Hirnnerven und Ganglien	04.5x.13↔	Transplantation von Nn d Rumpfes und d unteren Extrem
04.2x.20↔	Destruktion von extrakraniellen Hirnnerven	04.5x.19↔	Transplantation von sonstm kranialem oder peripherem Nerv
04.2x.30↔	Destruktion des Plexus brachialis	04.5x.99↔	Transplantation von kranialem oder peripherem Nerv, sonst
04.2x.31↔	Destruktion von Nerven der Schulter	04.6x.00↔	Transposition von kranialen und peripheren Nerven, n.n.bez.
04.2x.32↔	Destruktion von Nerven des Armes und der Hand	04.6x.10↔	Transposition e extrkr Hirnner mit epin primärer Naht
04.2x.33↔	Destruktion von Nerven des Rumpfes und Plexus lumbosacralis	04.6x.11↔	Transposition e extrkr Hirnner mit epin sekundärer Naht
04.2x.34↔	Destruktion von Nerven des Beines und des Fußes	04.6x.12↔	Transp e extrkr Hirnner m interfsz prim und sek Nht
04.2x.39↔	Destruktion von sonstn peripheren Nerven und Ganglien	04.6x.20↔	Transposition d Plexus brachia mit epin primärer Naht
04.2x.99↔	Destr von kran und peripheren Nerven und Ggl, sonstige	04.6x.21↔	Transposition d Plexus brachia m epin sekundärer Naht
04.3x.00↔	Naht an kranialen oder peripheren Nerven, n.n.bez.	04.6x.22↔	Transposition d Plexus brachia m interfsz prim Nht
04.3x.10↔	Epineurale Naht von extrakraniellen Hirnnerven, primär	04.6x.23↔	Transposition d Plexus brachia m interfsz sek Nht
04.3x.11↔	Epineurale Naht des Plexus brachialis, primär	04.6x.30↔	Transposition e Nn d Schult m epin prim und sek Nht
04.3x.12↔	Epineurale Naht von Nerven der Schulter, primär	04.6x.31↔	Transp e Nn d Schult m interfsz prim und sek Nht
04.3x.13↔	Epineurale Naht von Nerven am Arm, primär	04.6x.40↔	Transposition e Nerven d Armes mit epin primärer Naht
04.3x.14↔	Epineurale Naht von Nerven der Hand, primär	04.6x.41↔	Transposition e Nerven d Armes m epin sekundärer Naht
04.3x.15↔	Epineurale Naht von Nerven des Rumpfes, primär	04.6x.42↔	Transposition e Nerven d Armes m interfsz primärer Nht
04.3x.16↔	Epn Nht v Nn d Beins(nkl. Plxs Imbsc,Leist,Bcknb),pr	04.6x.43↔	Transposition e Nn d Armes m interfsz sekundärer Nht
04.3x.17↔	Epineurale Naht von Nerven des Fußes, primär	04.6x.50↔	Trnsp e Nn d Rmpfs u d unt Extrm m epn prm u sk Nht
04.3x.19↔	Epin Nht von sonstigen kran o peripheren Nn, primär	04.6x.51↔	Trnsp e Nn d Rmpfs u d unt Extrm m intrfsz prm u sk Nht
04.3x.20↔	Epineurale Naht von extrakraniellen Hirnnerven, sekundär	04.6x.60↔	Transposition e Nn d Hand m interfsz prim und sek Nht
04.3x.21↔	Epineurale Naht des Plexus brachialis, sekundär	04.6x.70↔	Transposition m Neurolyse und Dekompr e extrkr Hirnner
04.3x.22↔	Epineurale Naht von Nerven der Schulter, sekundär	04.6x.71↔	Trnsp m Neurlys u Dkmpr d Plxs brchia o e Nn d Schlft
04.3x.23↔	Epineurale Naht von Nerven am Arm, sekundär	04.6x.72↔	Transposition m Neurolyse und Dekompr e Nerven d Armes
04.3x.24↔	Epineurale Naht von Nerven an der Hand, sekundär	04.6x.73↔	Transposition m Neurolyse und Dekompr e Nerven d Hand
04.3x.25↔	Epineurale Naht von Nerven des Rumpfes, sekundär	04.6x.74↔	Trnsp m Neurlys u Dkmpr e Nn d Rmpfs u d unt Extrm
04.3x.26↔	Epn Nht v Nn d Beins(nkl. Plxs Imbsc,Leist,Bcknb),sk	04.6x.75↔	Transposition von sonstn kranialen und peripheren Nerven
04.3x.27↔	Epineurale Naht von Nerven des Fußes, sekundär	04.6x.99↔	Transposition von kranialen und peripheren Nerven, sonst
04.3x.29↔	Epin Nht von sonstigen kran und periph Nn, sekundär	04.71↔	Hypoglosso-faziale Anastomose
04.3x.30↔	Interfaszikuläre Naht von extrakraniellen Hirnnerven, primär	04.72↔	Akzessorio-faziale Anastomose
04.3x.31↔	Interfaszikuläre Naht des Plexus brachialis, primär	04.73↔	Akzessorio-hypoglossale Anastomose
04.3x.32↔	Interfaszikuläre Naht von Nerven der Schulter, primär	04.74.00↔	Sonstige Anast e kran oder peripheren Nervis, n.n.bez.
04.3x.33↔	Interfaszikuläre Naht von Nerven am Arm, primär	04.74.10↔	Fazio-faziale Nerven-Anastomose

04.74.11↔	Interkosto-faszikuläre Nerven-Anastomose	38.03.19↔	Inzision von sonstigen Arterien des Oberarms
04.74.99↔	Sonstige Anast e kran oder peripheren Nervs, sonstige	38.03.20↔	Inzision von Arterien des Unterarms
04.75↔	Revision e früh plast Reko an e kran o periph N	38.03.21↔	Inzision von Arterien der Hand
04.76↔	Plast Reko e allen traumat Verletz an kran u periph Nn	38.03.30↔	Inzision von Venen der oberen Extremität, n.n.bez.
04.79.00↔	Sonstige Neuroplastik, n.n.bez.	38.03.31↔	Inzision der V. axillaris
04.79.10↔	Transplantation und Transp e extrk Hirnner m epin Nht	38.03.38↔	Inzision von sonstn tiefen Venen der oberen Extremität
04.79.11↔	Transplantation und Transp d Plexus brachia m epin Nht	38.03.39↔	Inzision von Venen der oberen Extremität, sonstige
04.79.12↔	Transplantation und Transp von Nn d Schult m epin Nht	38.03.99↔	Inzision von Gefässen der oberen Extremität, sonstige
04.79.13↔	Tx und Transp e Nn d Armes und d Hand m epin Nht	38.04.00↔	Inzision der Aorta, n.n.bez.
04.79.14↔	Tx u Transp von Nn d Rumpfes u d unt Extrem m epin Nht	38.04.10↔	Inzision von Aorta ascendens und Aortenbogen
04.79.19↔	Transplantation und Transp e sonst Nervens m epin Nht	38.04.20↔	Inzision der Aorta descendens
04.79.20↔	Transplantation und Transposition e Nn m interfsz Nht	38.04.30↔	Inzision der Aorta abdominalis
04.79.21↔	Tx und Transp e extrk Hirnner m interfsz Nht	38.04.99↔	Inzision der Aorta, sonstige
04.79.22↔	Tx und Transp d Plexus brachia m interfsz Nht	38.05.00↔	Inzision von anderen thorakalen Gefässen, n.n.bez.
04.79.23↔	Tx und Transp von Nn d Schult m interfsz Nht	38.05.10↔	Inzision von anderen thorakalen Arterien
04.79.24↔	Tx und Transp e Nn d Armes und d Hand m interfsz Nht	38.05.20↔	Inzision von thorakalen Venen, n.n.bez.
04.79.25↔	Tx u Trnsp v Nn d Rmpfs u d unt Extrm m intrfsz Nht	38.05.21↔	Inzision von thorakalen tiefen Venen
04.79.29↔	Transplantation und Transp e sonst Nn m interfsz Nht	38.05.29↔	Inzision von thorakalen Venen, sonstige
04.79.99↔	Sonstige Neuroplastik, sonstige	38.05.99↔	Inzision von anderen thorakalen Gefässen, sonstige
04.92.00↔	Implnt o Erstz d Elktrd(n) e prph Neurstm, n.n.bz.	38.06.00↔	Inzision von abdominalen Arterien, n.n.bez.
04.92.10↔	Implnt,Erstz d Elktrd tmp prph Neurstm,Enzlsys,Tstsm	38.06.10↔	Inzision von viszeralen Arterien, n.n.bez.
04.92.11↔	Implnt,Erstz d Elktrd tmp prph Neurstm,Mhrlysys,Tstsm	38.06.11↔	Inzision des Truncus coeliacus
04.92.20↔	Imp,Ers d Elktrd prmn prph Neurstm,Stbl,Enzlsys,Prk	38.06.12↔	Inzision der A. gastrica
04.92.21↔	Implnt,Erstz d Elktrd prmn prph Neurstm,Stbl,Mhrlysys,prk	38.06.13↔	Inzision der A. hepatica
04.92.30↔	Imp,Ers d Elktrd prmn prph Neurstm,Plttnl,Enzlsys,offn chr	38.06.14↔	Inzision der A. lienalis
04.92.31↔	Imp,Ers d Elktrd prmn prph Neurstm,Plttnl,Mhrlysys,offn chr	38.06.15↔	Inzision der A. renalis
04.92.40↔	Impl oder Ersetzen einer Vagusnervstimulationselektrode	38.06.16↔	Inzision der A. mesenterialis
04.92.99↔	Implant o Ersetz d Elektrod(n) e periph Neurostim, so	38.06.17↔	Inzision der A. lumbalis
04.93.00↔	Entf d Elektrod(n) e peripheren Neurostim, n.n.bez.	38.06.18↔	Inzision der A. iliaca
04.93.10↔	Entf d Elktrd(n) e prph Neurstm, Stbl, Enzlsys	38.06.19↔	Inzision von viszeralen Arterien, sonstige
04.93.11↔	Entf d Elktrd(n) e prph Neurstm, Stbl, Mhrlysys	38.06.99↔	Inzision von abdominalen Arterien, sonstige
04.93.20↔	Entf d Elktrd(n) e prph Neurstm, Plttnl, Enzlsys	38.07.00↔	Inzision von abdominalen Venen, n.n.bez.
04.93.21↔	Entf d Elktrd(n) e prph Neurstm, Plttnl, Mhrlysys	38.07.10↔	Inzision von tiefen abdominalen Venen, n.n.bez.
04.93.40↔	Entfernen einer Vagusnervelektrode	38.07.11↔	Inzision der V. cava inferior
04.93.99↔	Entf d Elektrod(n) e peripheren Neurostim, sonstige	38.07.12↔	Inzision der V. iliaca
04.94.10↔	Rv (h Erstz) d Elktrd(n) e prph Neurstm, n.n.bz.	38.07.19↔	Inzision von tiefen abdominalen Venen, sonstige
04.94.11↔	Rv (h Erstz) d Elktrd(n) e prph Neurstm, Stbl, Enzlsys	38.07.99↔	Inzision von abdominalen Venen, sonstige
04.94.12↔	Rv (h Erstz) d Elktrd(n) e prph Neurstm, Stbl, Mhrlysys	38.08.00↔	Inzision von Arterien der unteren Extremität, n.n.bez.
04.94.13↔	Rv(h Erstz)d Elktrd(n)e prph Neurstm,Plttnl,Enzlsys	38.08.10↔	Inzision der A. femoralis (communis) (superficialis)
04.94.14↔	Rv(h Erstz)d Elktrd(n)e prph Neurstm,Plttnl,Mhrlysys	38.08.11↔	Inzision der A. profunda femoris
04.94.99↔	Rev (oh Ersetz) d Elektrod(n) e periph Neurostim, so	38.08.12↔	Inzision der A. poplitea
04.99.00↔	Sonst Operation an kranialen und peripheren Nerven, n.n.bez.	38.08.99↔	Inzision von Arterien der unteren Extremität, sonstige
04.99.10↔	Implantation oder Ers einer peripheren Neuroprothese	38.09.00↔	Inzision von Venen der unteren Extremität, n.n.bez.
04.99.11↔	Revision (ohne Ersetzen) einer peripheren Neuroprothese	38.09.10↔	Inzision von tiefen Venen der unteren Extremität
04.99.12↔	Entfernung einer peripheren Neuroprothese	38.09.99↔	Inzision von Venen der unteren Extremität, sonstige
04.99.99↔	Sonst Operation an kranialen und peripheren Nerven, sonst	38.10↔	Endarterektomie, Lokalisation n.n.bez.
05.0↔	Durchtrennung von sympathischen Nerven oder Ganglien	38.12↔	Endarterektomie von anderen Gefässen an Kopf und Hals
05.21↔	Exzision des Ganglion sphenopalatinum	38.13↔	Endarterektomie von Gefässen der oberen Extremität
05.22↔	Zervikale Sympathektomie	38.14.00↔	Endarterektomie der Aorta, n.n.bez.
05.23↔	Lumbale Sympathektomie	38.14.10↔	Endarterektomie von Aorta ascendens und Aortenbogen
05.24↔	Präsakrale Sympathektomie	38.14.20↔	Endarterektomie der Aorta descendens
05.25↔	Periarterielle Sympathektomie	38.14.30↔	Endarterektomie der Aorta abdominalis
05.26↔	Thorakale Sympathektomie	38.14.99↔	Endarterektomie der Aorta, sonstige
05.29↔	Sonstige Sympathektomie und Exzision eines Ganglions	38.15.00↔	Endarterektomie der anderen thorakalen Gefässe, n.n.bez.
05.81↔	Plast Rekonstruktion an sympathischem Nerv oder Ganglion	38.15.10↔	Endarterektomie der A. subclavia
05.89↔	Sonstige Operation an sympathischem Nerv oder Ganglion	38.15.20↔	Endarterektomie des Truncus brachiocephalicus
05.9↔	Sonstige Operationen am Nervensystem	38.15.30↔	Endarterektomie der A. pulmonalis
29.92↔	Durchtrennung des N. glossopharyngeus	38.15.40↔	Endarterektomie der V. pulmonalis
31.91↔	Durchtrennung des N. laryngeus	38.15.99↔	Endarterektomie der anderen thorakalen Gefässe, sonst
33.31↔	Destruktion des N. phrenicus für Lungenkollaps	38.16.00↔	Endarterektomie von abdominalen Arterien, n.n.bez.
38.02.00↔	Inzision von anderen Gefässen an Kopf und Hals, n.n.bez.	38.16.10↔	Endarterektomie von viszeralen Arterien, n.n.bez.
38.02.10↔	Inzision von extrakraniellen Arterien an Kopf und Hals	38.16.11↔	Endarterektomie des Truncus coeliacus
38.02.20↔	Inzision von extrakraniellen Venen an Kopf u Hals, n.n.bez.	38.16.12↔	Endarterektomie der A. gastrica
38.02.21↔	Inzision der V. jugularis (externa) (interna)	38.16.13↔	Endarterektomie der A. hepatica
38.02.28↔	Inzis von sonstigen tiefen extrk Venen an Kopf und Ha	38.16.14↔	Endarterektomie der A. lienalis
38.02.29↔	Inzision von extrakraniellen Venen an Kopf und Hals, sonst	38.16.15↔	Endarterektomie der A. renalis
38.02.99↔	Inzision von anderen Gefässen an Kopf und Hals, sonst	38.16.16↔	Endarterektomie der A. mesenterialis
38.03.00↔	Inzision von Gefässen der oberen Extremität, n.n.bez.	38.16.17↔	Endarterektomie der A. lumbalis
38.03.10↔	Inzision von Arterien der oberen Extremität, n.n.bez.	38.16.18↔	Endarterektomie der A. iliaca
38.03.11↔	Inzision der A. axillaris	38.16.19↔	Endarterektomie von viszeralen Arterien, sonstige

38.16.99↔	Endarterektomie von abdominalen Arterien, sonstige	38.43.10↔	Resektion von Arterien der oberen Extremität mit Ersatz
38.18.00↔	Endarterektomie von Gefässen der unteren Extremität, n.n.bez.	38.43.11↔	Resektion der A. axillaris mit Ersatz
38.18.10↔	Endarterektomie der A. femoralis (communis) (superficialis)	38.43.20↔	Res von Venen der oberen Extremität mit Ersatz, n.n.bez.
38.18.11↔	Endarterektomie der A. profunda femoris	38.43.21↔	Resektion der V. axillaris mit Ersatz
38.18.12↔	Endarterektomie der A. poplitea	38.43.28↔	Resektion von sonstigen tiefen Venen d ob Extrem m Ers
38.18.99↔	Endarterektomie von Gefässen der unteren Extremität, sonst	38.43.29↔	Resektion von Venen der oberen Extremität mit Ersatz, sonst
38.30↔	Gefässresektion, Lokalisation n.n.bez.	38.43.99↔	Resektion von Blgef d oberen Extrem mit Ers, sonstige
38.32.00↔	Resektion von and Gef a Kopf und Ha m Anast, n.n.bez.	38.44.00↔	Resektion der Aorta abdominalis mit Ersatz, n.n.bez.
38.32.10↔	Resektion von extrkr Aa an Kopf und Hals mit Anast	38.44.10↔	Resektion der Aorta abdominalis, suprarenal mit Ersatz
38.32.20↔	Res von extrkr Venen an Kopf und Ha m Anast, n.n.bez.	38.44.11↔	Resektion der Aorta abdominalis, infrarenal mit Ersatz
38.32.21↔	Resektion der V. jugularis mit Anastomose	38.44.12↔	Resektion der Aorta abdominalis, juxtarenal mit Ersatz
38.32.22↔	Res von oberfl extrkr Venen an Kopf und Ha m Anast	38.44.99↔	Resektion der Aorta abdominalis mit Ersatz, sonstige
38.32.99↔	Resektion von and Gef an Kopf und Ha m Anast, sonstige	38.45.00↔	Resektion von thorakalen Blutgefässen mit Ersatz, n.n.bez.
38.33.00↔	Resektion von Gef d oberen Extrem (m Anast), n.n.bez.	38.45.10↔	Resektion der thorakalen Aorta mit Ersatz, n.n.bez.
38.33.10↔	Resektion von Aa d oberen Extrem mit Anast, n.n.bez.	38.45.11↔	Resektion Aorta ascendens od des Aortenbogens mit Ersatz
38.33.11↔	Resektion von Arterien des Oberarmes mit Anastomose	38.45.12↔	Resektion der Aorta thoracica mit Ersatz
38.33.12↔	Resektion der A. ulnaris mit Anastomose	38.45.13↔	Resektion der Aorta thoracoabdominalis mit Ersatz
38.33.13↔	Resektion von sonst Arterien des Unterarmes mit Anastomose	38.45.14↔	Resektion der thorakalen Aorta und Ersatz mit Hybridprothese
38.33.14↔	Resektion von Arterien der Hand mit Anastomose	38.45.19↔	Resektion der thorakalen Aorta mit Ersatz, sonstige
38.33.20↔	Resektion von Venen d oberen Extrem m Anast, n.n.bez.	38.45.20↔	Resektion sonstr thorakaler Arterien mit Ersatz, n.n.bez.
38.33.21↔	Resektion der V. axillaris mit Anastomose	38.45.21↔	Resektion der A. pulmonalis mit Ersatz
38.33.22↔	Res von sonstigen tiefen Venen d ob Extrem m Anast	38.45.22↔	Resektion des Truncus brachiocephalicus mit Ersatz
38.33.23↔	Resektion von oberfl Venen d ob Extrem m Anast	38.45.29↔	Resektion sonstiger thorakaler Arterien mit Ersatz
38.33.99↔	Resektion von Gef d oberen Extrem (m Anast), sonstige	38.45.30↔	Resektion thorakaler Venen mit Ersatz, n.n.bez.
38.34.00↔	Resektion der Aorta mit Anastomose, n.n.bez.	38.45.31↔	Resektion der V. cava superior mit Ersatz
38.34.10↔	Resektion d Aort ascendens und d Aortenbogens m Anast	38.45.38↔	Resektion sonstiger tiefer thorakaler Venen mit Ersatz
38.34.20↔	Resektion der Aorta descendens mit Anastomose	38.45.39↔	Resektion thorakaler Venen mit Ersatz, sonstige
38.34.30↔	Resektion der Aorta abdominalis mit Anastomose	38.45.99↔	Resektion von thorakalen Blutgefässen mit Ersatz, sonst
38.34.99↔	Resektion der Aorta mit Anastomose, sonstige	38.46↔	Resektion von abdominalen Arterien mit Ersatz
38.35.00↔	Resektion von thorakalen Gefässen mit Anastomose, n.n.bez.	38.47.00↔	Resektion von abdominalen Venen mit Ersatz, n.n.bez.
38.35.10↔	Resektion von thorakalen Arterien mit Anastomose, n.n.bez.	38.47.10↔	Resektion von tiefen abdominalen Venen mit Ersatz, n.n.bez.
38.35.11↔	Resektion der A. subclavia mit Anastomose	38.47.11↔	Resektion der V. cava inferior mit Ersatz
38.35.12↔	Resektion des Truncus brachiocephalicus mit Anastomose	38.47.12↔	Resektion der V. iliaca mit Ersatz
38.35.13↔	Resektion der A. pulmonalis mit Anastomose	38.47.19↔	Resektion von tiefen abdominalen Venen mit Ersatz, sonst
38.35.19↔	Resektion von thorakalen Arterien mit Anastomose, sonst	38.47.99↔	Resektion von abdominalen Venen mit Ersatz, sonstige
38.35.20↔	Resektion von thorakalen Venen mit Anastomose, n.n.bez.	38.48.00↔	Resektion von Aa d unteren Extrem mit Ers, n.n.bez.
38.35.21↔	Resektion der V. pulmonalis mit Anastomose	38.48.10↔	Res der A. femoralis mit Ersatz (communis) (superficialis)
38.35.22↔	Resektion der V. subclavia mit Anastomose	38.48.11↔	Resektion der A. profunda femoris mit Ersatz
38.35.23↔	Resektion der V. cava superior mit Anastomose	38.48.12↔	Resektion der A. poplitea mit Ersatz
38.35.28↔	Res von thorakalen von sonstigen tiefen Venen m Anast	38.48.13↔	Resektion von Arterien des Unterschenkels mit Ersatz
38.35.29↔	Resektion von thorakalen Venen mit Anastomose, sonstige	38.48.99↔	Resektion von Aa d unteren Extrem mit Ers, sonstige
38.35.99↔	Resektion von thorakalen Gefässen mit Anastomose, sonst	38.49.00↔	Resektion von Venen der unt Extremität mit Ersatz, n.n.bez.
38.36.00↔	Resektion von abdominalen Arterien mit Anastomose, n.n.bez.	38.49.10↔	Resektion von tiefen Venen der unteren Extremität mit Ersatz
38.36.10↔	Resektion von viszeralen Arterien mit Anastomose, n.n.bez.	38.49.99↔	Resektion von Venen der unteren Extremität mit Ersatz, sonst
38.36.11↔	Resektion des Truncus coeliacus mit Anastomose	38.50↔	Ligatur und Stripping von Varizen, Lokalisation n.n.bez.
38.36.12↔	Resektion der A. gastrica mit Anastomose	38.52↔	Ligatur und Stripping von anderen Varizen an Kopf und Hals
38.36.13↔	Resektion der A. hepatica mit Anastomose	38.53↔	Ligatur und Stripping von Varizen der oberen Extremität
38.36.14↔	Resektion der A. lienalis mit Anastomose	38.55↔	Ligatur von thorakalen Varizen
38.36.15↔	Resektion der A. renalis mit Anastomose	38.57↔	Ligatur und Stripping von abdominalen Varizen
38.36.16↔	Resektion der A. mesenterialis mit Anastomose	38.59.00↔	Ligat u Stripp von Varizen d unteren Extrem, n.n.bez.
38.36.17↔	Resektion der A. iliaca mit Anastomose	38.59.10↔	Lgt,Exz u Strpp v Vr z u Vv. prfrnts d unt Extrm(Is selbstst Engr)
38.36.19↔	Resektion von viszeralen Arterien mit Anastomose, sonst	38.59.20↔	Crossektomie u Stripp v Varizen d unt Extrem, n.n.bez.
38.36.99↔	Resektion von abdominalen Arterien mit Anastomose, sonst	38.59.21↔	Crossektomie und Stripping, V. saphena magna
38.37.00↔	Resektion von abdominalen Venen mit Anastomose, n.n.bez.	38.59.22↔	Crossektomie und Stripping, V. saphena parva
38.37.10↔	Resektion von tiefen abdomin Venen mit Anastomose, n.n.bez.	38.59.23↔	Crossektomie und Stripping, Vv. saphenae magna et parva
38.37.11↔	Resektion der V. cava inferior mit Anastomose	38.59.30↔	(Isolierte) Crossektomie, n.n.bez.
38.37.12↔	Resektion der V.iliaca mit Anastomose	38.59.31↔	(Isolierte) Crossektomie, V. saphena magna
38.37.19↔	Resektion von tiefen abdomin Venen mit Anastomose, sonst	38.59.32↔	(Isolierte) Crossektomie, V. saphena parva
38.37.99↔	Resektion von abdominalen Venen mit Anastomose, sonst	38.59.33↔	(Isolierte) Crossektomie, Vv. saphena magna et parva
38.38.00↔	Resektion von Aa d unteren Extrem mit Anast, n.n.bez.	38.59.40↔	Lokale Lasertherapie von Varizen
38.38.10↔	Resektion d A. fem m Anast (communis) (superficialis)	38.59.50↔	Endoluminale Therapie von Varizen
38.38.11↔	Resektion der A. profunda femoris mit Anastomose	38.59.51↔	Endovenöse Lasertherapie von Varizen [EVL T]
38.38.12↔	Resektion der A. poplitea mit Anastomose	38.59.52↔	Endovenöse Radiofrequenzablation von Varizen
38.38.99↔	Resektion von Aa d unteren Extrem mit Anast, sonstige	38.59.59↔	Endoluminale Therapie von Varizen, sonstige
38.39.00↔	Resektion von Venen d unteren Extrem m Anast, n.n.bez.	38.59.99↔	Ligat und Stripping von Varizen d unteren Extrem, so
38.39.10↔	Resektion von Venen der unt Extremität mit Anastomose, tiefe	38.60↔	Sonstige Exzision von Gefässen, Lokalisation n.n.bez.
38.39.99↔	Resektion von Venen d unteren Extrem m Anast, sonstige	38.62↔	Sonstige Exzision von Gefässen an Kopf und Hals
38.40↔	Resektion von Blutgefässen mit Ersatz, Lokalisation n.n.bez.	38.63.00↔	Sonst Exzision von Gefässen der oberen Extremität, n.n.bez.
38.42↔	Resektion von anderen Blutgefässen an Kopf und Hals	38.63.10↔	Sonst Exzision von Arterien der oberen Extremität, n.n.bez.
38.43.00↔	Resektion von Blgef d oberen Extrem mit Ers, n.n.bez.	38.63.11↔	Sonstige Exzision von Arterien der Hand

38.63.19↔	Sonst Exzision von Arterien der oberen Extremität, sonst	38.85.10↔	So chir Verschluss von and thorakalen Aa, n.n.bez.
38.63.20↔	Sonst Exzision von Venen der oberen Extremität, n.n.bez.	38.85.11↔	Sonstiger chirurgischer Verschluss der A. subclavia
38.63.21↔	Sonst Exzision von tiefen Venen der oberen Extremität	38.85.12↔	Sonstiger chirurgischer Verschluss der A. pulmonalis
38.63.29↔	Sonst Exzision von Venen der oberen Extremität, sonst	38.85.13↔	Sonstr chirurgischer Verschluss des Truncus brachiocephalicus
38.63.99↔	Sonst Exzision von Gefässen der oberen Extremität, sonst	38.85.19↔	So chir Verschluss von and thorakalen Aa, sonstige
38.64.00↔	Sonstige Exzision der Aorta, n.n.bez.	38.85.20↔	So chir Verschluss von thorakalen Venen, n.n.bez.
38.64.10↔	Sonstige Exzision der thorakalen Aorta	38.85.21↔	Sonstiger chirurgischer Verschluss der V. cava superior
38.64.20↔	Sonstige Exzision der Aorta abdominalis	38.85.22↔	Sonstiger chirurgischer Verschluss der V. pulmonalis
38.64.99↔	Sonstige Exzision der Aorta, sonstige	38.85.23↔	Sonstiger chirurgischer Verschluss der V. subclavia
38.65.00↔	Sonstige Exzision von thorakalen Gefässen, n.n.bez.	38.85.28↔	So chir Verschluss von sonst tiefen thorakalen Venen
38.65.10↔	Sonstige Exzision von thorakalen Arterien	38.85.29↔	So chir Verschluss von thorakalen Venen, sonstige
38.65.20↔	Sonstige Exzision von thorakalen Venen, n.n.bez.	38.85.99↔	So chir Verschluss von and thorakalen Gef, sonstige
38.65.21↔	Sonstige Exzision der V. cava superior	38.86.00↔	Sonstiger chir Verschluss von abd Aa, n.n.bez.
38.65.22↔	Sonstige Exzision von sonstigen tiefen thorakalen Venen	38.86.10↔	Sonstiger chir Verschluss von viszeralen Aa, n.n.bez.
38.65.29↔	Sonstige Exzision von thorakalen Venen, sonstige	38.86.11↔	Sonstr chirurgischer Verschluss des Truncus coeliacus
38.65.99↔	Sonstige Exzision von thorakalen Gefässen, sonstige	38.86.12↔	Sonstiger chirurgischer Verschluss der A. gastrica
38.66.00↔	Sonstige Exzision von abdominalen Arterien, n.n.bez.	38.86.13↔	Sonstiger chirurgischer Verschluss der A. hepatica
38.66.10↔	Sonstige Exzision von viszeralen Arterien, n.n.bez.	38.86.14↔	Sonstiger chirurgischer Verschluss der A. lienalis
38.66.11↔	Sonstige Exzision des Truncus coeliacus	38.86.15↔	Sonstiger chirurgischer Verschluss der A. renalis
38.66.12↔	Sonstige Exzision der A. gastrica	38.86.16↔	Sonstiger chirurgischer Verschluss der A. mesenterialis
38.66.13↔	Sonstige Exzision der A. hepatica	38.86.17↔	Sonstiger chirurgischer Verschluss der A. iliaca
38.66.14↔	Sonstige Exzision der A. lienalis	38.86.19↔	Sonstiger chir Verschluss von viszeralen Aa, sonstige
38.66.15↔	Sonstige Exzision der A. renalis	38.86.99↔	Sonstiger chir Verschluss von abd Aa, sonstige
38.66.16↔	Sonstige Exzision der A. mesenterialis	38.87.00↔	Sonstiger chir Verschluss von abd Venen, n.n.bez.
38.66.17↔	Sonstige Exzision der A. lumbalis	38.87.10↔	So chir Verschluss von tiefen abd Venen, n.n.bez.
38.66.18↔	Sonstige Exzision der A. iliaca	38.87.11↔	Sonstiger chirurgischer Verschluss der V. cava inferior
38.66.19↔	Sonstige Exzision viszeraler Arterien, sonstige	38.87.12↔	So chir Verschl d V. iliaca communis u V. iliaca int
38.66.99↔	Sonstige Exzision abdominalen Arterien, sonstige	38.87.19↔	So chir Verschluss von tiefen abd Venen, sonstige
38.67.00↔	Sonstige Exzision von abdominalen Venen, n.n.bez.	38.87.99↔	Sonstiger chir Verschluss von abd Venen, sonstige
38.67.10↔	Sonst Exzision von tiefen abdominalen Venen, n.n.bez.	38.88↔	Sonstiger chir Verschluss von Aa d unteren Extremität
38.67.11↔	Sonstige Exzision der V. cava inferior	38.89↔	Sonstiger chir Verschluss von Venen d unteren Extrem
38.67.12↔	Sonstige Exzision der V. iliaca	39.0x.00↔	Shunt einer systemischen zur Pulmonalarterie, n.n.bez.
38.67.19↔	Sonst Exzision von tiefen abdominalen Venen, sonst	39.0x.10↔	Anast zwischen A. subcl u A. pulmon (BlalockTausig)
38.67.99↔	Sonstige Exzision von abdominalen Venen, sonstige	39.0x.11↔	Anast zw Aort u A. pulmon dextra (WaterstonCooley)
38.68.00↔	Sonst Exzision von Arterien der unteren Extremität, n.n.bez.	39.0x.12↔	Anst zw Art dscndns u A. plmn snstr (PittsSmith)
38.68.10↔	Sonstige Exzision von Arterien des Oberschenkels	39.0x.13↔	Anast zwischen A. pulmon sinistra und A. pulmon dextra
38.68.20↔	Sonst Exzision von Arterien des Unterschenkels und des Fußes	39.0x.20↔	Prothesenshunt zwischen A. pulmonalis und Aorta, zentral
38.68.99↔	Sonst Exzision von Arterien der unteren Extremität, sonst	39.0x.21↔	Prothesenshunt zwischen A. pulmonalis und Aorta, peripher
38.69↔	Sonstige Exzision von Venen der unteren Extremität	39.0x.23↔	Pulmonalarterielles Banding
38.7x.00↔	Unterbrechung der Vena cava, n.n.bez.	39.0x.24↔	Shunt e systemischen z Pulmonart, DamusKayStanselOp
38.7x.10↔	Unterbrechung des V. cava chirurgisch, n.n.bez.	39.0x.99↔	Shunt einer systemischen zur Pulmonalarterie, sonstige
38.7x.11↔	Einsetzen e Antiembolie-Schirmes in die V. cava, chirurgisch	39.1↔	Intra-abdominaler venöser Shunt
38.7x.12↔	Entfernung e AntiembolieSchirmes in d V. cava, chir	39.22.00↔	Bypass zwischen Aorta, A. subclavia und A. carotis, n.n.bez.
38.7x.13↔	Ligatur oder Plicatur der V. cava, chirurgische	39.22.10↔	Bypass an der A. carotis, n.n.bez.
38.7x.19↔	Chirurgische Unterbrechung des V. cava, chirurgisch, sonst	39.22.11↔	Bypass zwischen A. carotis und A. carotis
38.7x.20↔	Unterbrechung d V. cava, Perk transluminal, n.n.bez.	39.22.12↔	Bypass zwischen A. carotis und A. vertebralis
38.7x.23↔	Ligatur oder Plikatur der V. cava, perkutan transluminal	39.22.13↔	Bypass zwischen A. carotis und A. subclavia
38.7x.29↔	Intrvntionnl Untbr d V. Cv, Prk trnsmnl, S	39.22.14↔	Bypass zwischen A. carotis und Aorta
38.7x.99↔	Unterbrechung der Vena cava, sonstige	39.22.19↔	Bypass an der A. carotis, sonstige
38.80↔	Sonstiger chir Verschluss von Gef, Lok n.n.bez.	39.22.20↔	Bypass an der A. subclavia, n.n.bez.
38.82.00↔	So chir Verschluss von Gef a Kopf und Ha, n.n.bez.	39.22.21↔	Bypass zwischen A. subclavia und Aorta
38.82.10↔	Sonstiger chir Verschluss von extrk Aa an Kopf und Ha	39.22.29↔	Bypass an der A. subclavia, sonstige
38.82.20↔	So chir Verschl v extrk Venen an Kopf u Ha, n.n.bez.	39.22.99↔	Bypass zwischen Aorta, A. subclavia und A. carotis, sonst
38.82.21↔	Sonstiger chirurgischer Verschluss der V. jugularis	39.23↔	Sonstiger intrathorakaler, vaskulärer Shunt oder Bypass
38.82.22↔	So chir Verschl v sonst tief extrk Venen an Kopf u Ha	39.24↔	Aorto-renaler Bypass
38.82.29↔	So chir Verschluss von extrk Venen an Kopf und Ha, so	39.25.00↔	Aorto-iliaco-femoraler Bypass, n.n.bez.
38.82.99↔	So chir Verschluss von Gef a Kopf und Ha, sonstige	39.25.10↔	Aorto-iliaco-femoraler Bypass, aortal, n.n.bez.
38.83.00↔	So chir Verschluss von Gef d ob Extrem, n.n.bez.	39.25.11↔	Aorto-iliacaler Bypass
38.83.10↔	Sonstiger chir Verschluss von Aa d ob Extrem, n.n.bez.	39.25.12↔	Aorto-femoraler Bypass
38.83.11↔	Sonstr chirurgischer Verschluss von Arterien der Hand	39.25.13↔	Aorto-poplitealer Bypass
38.83.19↔	Sonstiger chir Verschluss von sonstigen Aa d ob Extrem	39.25.14↔	Aorto-cruraler Bypass
38.83.20↔	So chir Verschluss von Venen d ob Extrem, n.n.bez.	39.25.19↔	Aorto-iliaco-femoraler Bypass, aortal, sonstige
38.83.21↔	Sonstiger chir Verschluss von tiefen Venen d ob Extrem	39.25.20↔	Iliaco-femoraler Bypass, n.n.bez.
38.83.29↔	So chir Verschluss von Venen d ob Extrem, sonstige	39.25.21↔	Ilio-iliacaler Bypass
38.83.99↔	So chir Verschluss von Gef d ob Extrem, sonstige	39.25.22↔	Ilio-femoraler Bypass
38.84.00↔	Sonstiger chirurgischer Verschluss der Aorta, n.n.bez.	39.25.23↔	Ilio-poplitealer Bypass
38.84.10↔	Sonstiger chirurgischer Verschluss der thorakalen Aorta	39.25.24↔	Ilio-cruraler Bypass
38.84.20↔	Sonstr chirurgischer Verschluss der Aorta abdominalis	39.25.29↔	Iliaco-femoraler Bypass, sonstige
38.84.99↔	Sonstiger chirurgischer Verschluss der Aorta, sonstige	39.25.30↔	Obturator-Bypass (extraanatomisch)
38.85.00↔	So chir Verschluss von and thorakalen Gef, n.n.bez.	39.25.99↔	Aorto-iliaco-femoraler Bypass, sonstige

39.26.00↔	Sonstr intra-abdominaler Gefäss-Shunt oder -Bypass, n.n.bez.	39.32.39↔	Naht einer thorakalen Vene, sonstige
39.26.10↔	Sonstiger intraabd GefShunt o Byp, Viszeralarterien	39.32.40↔	Naht einer abdominalen Vene, n.n.bez.
39.26.11↔	Sonstr intra-abdominaler Gefäss-Shunt oder -Bypass, Aorta	39.32.41↔	Naht der V. cava inferior
39.26.12↔	Sonstiger intraabd GefässShunt oder Byp, A. renalis	39.32.42↔	Naht der V. iliaca communis und V. iliaca interna
39.26.19↔	So intraabd GefShunt o Byp, So Viszeralarterien	39.32.49↔	Naht einer abdominalen Vene, sonstige
39.26.99↔	Sonstr intra-abdominaler Gefäss-Shunt oder -Bypass, sonst	39.32.99↔	Naht einer Vene, sonstige
39.27.00↔	Arteriovenöser Shunt für Hämodialyse, n.n.bez.	39.41↔	Stillung einer Blutung nach vaskulärem Eingriff
39.27.10↔	AV-Fistel für Hämodialyse	39.42↔	Revision eines arteriovenösen Shunts zur Hämodialyse
39.27.11↔	AVFistel mit allogenen oder allopl Material f Hämidi	39.43↔	Entfernen eines arteriovenösen Shunts zur Hämodialyse
39.27.99↔	Arteriovenöser Shunt für Hämodialyse, sonstige	39.49.00↔	Sonstige Revision nach vaskulärem Eingriff, n.n.bez.
39.28↔	Extrakraniell-intrakranieller Gefäss-Bypass	39.49.10↔	Revision einer Gefäßanastomose
39.29.00↔	Sonstr (peripherer) Gefäss-Shunt oder -Bypass, n.n.bez.	39.49.20↔	Revision eines vaskulären Implantates
39.29.10↔	GefässShunt oder Byp an Aa d unteren Extrem, n.n.bez.	39.49.21↔	Wechsel eines vaskulären Implantates
39.29.11↔	Femorofemoraler Gefäss-Shunt oder -Bypass	39.49.22↔	Entfernung eines vaskulären Implantates
39.29.12↔	Femoropoplitealer Gefäss-Shunt oder -Bypass	39.49.30↔	Ersatz eines kardialen Conduit
39.29.13↔	Femorocruraler Gefäss-Shunt oder -Bypass	39.49.99↔	Sonstige Revision nach vaskulärem Eingriff, sonstige
39.29.14↔	Femoropedaler Gefäss-Shunt oder -Bypass	39.52.00↔	Sonstige Korrektur eines Aneurysmas, n.n.bez.
39.29.15↔	Popliteocruraler u popliteopedaler Gefäss-Shunt od -Bypass	39.52.10↔	So Korre e Aneur von Blutgefäßen an Kopf u Ha, n.n.bez.
39.29.16↔	GefShunt oder Byp an Aa d Unterschenkels und d Fußes	39.52.11↔	Sonstige Korrektur e Aneur von intrakr Blutgefäßen
39.29.19↔	GefässShunt oder Byp an Aa d unteren Extrem, sonstige	39.52.19↔	So Korre e Aneur von Blutgefäßen an Kopf und Ha, so
39.29.20↔	Gefäss-Shunt oder Bypass an Arterien der oberen Extremität	39.52.20↔	Sonstige Korrektur eines Aneurysmas der Aorta, n.n.bez.
39.29.30↔	S (prphrr) GfShnt o Byp, extraanatsch, n.n.bez.	39.52.21↔	S offn Chr Krr Aneur d Art ascndns,d Artbnbgs u d thr Art
39.29.31↔	Subclaviafemoraler Gefäss-Shunt oder Bypass	39.52.22↔	Sonstige offen Chir Korrektur eines Aneur der Aort abd
39.29.32↔	Axillofemoraler Gefäss-Shunt oder Bypass	39.52.29↔	Sonstige Korrektur eines Aneurysmas der Aorta, sonstige
39.29.33↔	Femorofemoraler Cross-over-Bypass	39.52.99↔	Sonstige Korrektur eines Aneurysmas, sonstige
39.29.39↔	So (peripherer) GefShunt o Byp, extraanatomisch, so	39.53↔	Verschluss einer arteriovenösen Fistel
39.29.40↔	Gefäss-Shunt oder -Bypass an Venen	39.54.00↔	Re-entry Operation, n.n.bez.
39.29.80↔	Temporärer intraoperativer Shunt, n.n.bez.	39.54.10↔	Re-entry Operation, thorakale Aorta
39.29.81↔	Temporärer intraoperativer Shunt, arterioarteriell	39.54.20↔	Re-entry Operation, Aorta abdominalis
39.29.82↔	Temporärer intraoperativer Shunt, arteriovenös	39.54.99↔	Re-entry Operation, sonstige
39.29.89↔	Temporärer intraoperativer Shunt, sonstige	39.55↔	Reimplantation eines aberrierenden Nierengefässes
39.29.99↔	Sonstr (peripherer) Gefäss-Shunt oder -Bypass, sonst	39.56.00↔	Plast Rekonstruktion e Blgef m GewPatch, n.n.bez.
39.31.00↔	Naht einer Arterie, n.n.bez.	39.56.10↔	Plast Reko von Gef an Kopf u Ha m GewPatch, n.n.bez.
39.31.10↔	Naht einer Arterie an Kopf und Hals, n.n.bez.	39.56.11↔	Plastische Rekonstruktion von intrakr Gef m GewPatch
39.31.11↔	Naht einer intrakraniellen Arterie	39.56.12↔	Plastische Rekonstruktion der V. jugularis mit Gewebe-Patch
39.31.19↔	Naht einer Arterie an Kopf und Hals, sonstige	39.56.19↔	Plast Reko von Gef an Kopf und Ha m GewPatch, so
39.31.20↔	Naht einer Arterie des Oberarms, n.n.bez.	39.56.20↔	Plast Reko von Gef d ob Extrem m GewPatch, n.n.bez.
39.31.21↔	Naht der A. axillaris	39.56.21↔	Plast Rekonstruktion von Aa d ob Extrem m GewPatch
39.31.22↔	Naht der A. brachialis	39.56.22↔	Plst Rk d V. sbcl, V. axll u V. brchiocphlc m GwPtch
39.31.29↔	Naht einer Arterie des Oberarms, sonstige	39.56.23↔	Plast Reko v sonst tief Venen d ob Extrem m GewPatch
39.31.30↔	Naht einer Arterie des Unterarms	39.56.29↔	Plast Reko von Gef d ob Extrem m GewPatch, sonstige
39.31.40↔	Naht einer Arterie der Hand	39.56.30↔	Plast Reko von thorakalen Gef m GewPatch, n.n.bez.
39.31.50↔	Naht einer Arterie der unteren Extremität	39.56.31↔	Plastische Rekonstruktion der thorak Aorta mit Gewebe-Patch
39.31.60↔	Naht der Aorta, n.n.bez.	39.56.32↔	Plastische Rekonstruktion der V. pulmonalis mit Gewebe-Patch
39.31.61↔	Naht der thorakalen Aorta	39.56.33↔	Plastische Rekonstruktion der V. cava sup mit Gewebe-Patch
39.31.62↔	Naht der abdominalen Aorta	39.56.39↔	Plast Reko von thorakalen Gef m GewPatch, sonstige
39.31.69↔	Naht der Aorta, sonstige	39.56.40↔	Plastische Rekonstruktion abd Aa m GewPatch, n.n.bez.
39.31.70↔	Naht von sonstigen thorakalen Arterien, n.n.bez.	39.56.41↔	Plastische Rekonstruktion der abdom Aorta mit Gewebe-Patch
39.31.71↔	Naht der A. pulmonalis	39.56.42↔	Plast Rekonstruktion des Truncus coeliacus mit Gewebe-Patch
39.31.72↔	Naht des Truncus brachiocephalicus	39.56.43↔	Plastische Rekonstruktion der A. gastrica mit Gewebe-Patch
39.31.73↔	Naht der A. subclavia	39.56.44↔	Plastische Rekonstruktion der A. hepatica mit Gewebe-Patch
39.31.79↔	Naht von thorakalen Arterien, sonstige	39.56.45↔	Plastische Rekonstruktion der A. lienalis mit Gewebe-Patch
39.31.80↔	Naht von abdominalen Arterien, n.n.bez.	39.56.46↔	Plastische Rekonstruktion der A. renalis mit Gewebe-Patch
39.31.81↔	Naht des Truncus coeliacus	39.56.47↔	Plast Rekonstruktion der A. mesenterica mit Gewebe-Patch
39.31.82↔	Naht der A. gastrica	39.56.48↔	Plastische Rekonstruktion der A. iliaca mit Gewebe-Patch
39.31.83↔	Naht der A. hepatica	39.56.49↔	Plastische Rekonstruktion abd Aa m GewPatch, sonstige
39.31.84↔	Naht der A. lienalis	39.56.50↔	Plast Rekonstruktion abd Venen m GewPatch, n.n.bez.
39.31.85↔	Naht der A. renalis	39.56.51↔	Plast Rekonstruktion der V. cava inferior mit Gewebe-Patch
39.31.86↔	Naht der A. mesenterialis	39.56.52↔	Plastische Rekonstruktion der V. iliaca mit Gewebe-Patch
39.31.87↔	Naht der A. lumbalis	39.56.59↔	Plast Rekonstruktion abd Venen m GewPatch, sonstige
39.31.88↔	Naht der A. iliaca	39.56.60↔	Plast Reko von Gef d unt Extrem m GewPatch, n.n.bez.
39.31.89↔	Naht von abdominalen Arterien, sonstige	39.56.61↔	Plast Reko von Aa d unteren Extrem m GewPatch
39.31.99↔	Naht einer Arterie, sonstige	39.56.62↔	Plast Reko d V. fem und V.poplitea m GewPatch
39.32.00↔	Naht einer Vene, n.n.bez.	39.56.63↔	Plast Reko v sonst tief Venen d unt Extrem m GewPatch
39.32.10↔	Naht einer Vene an Kopf und Hals, n.n.bez.	39.56.64↔	Plast Reko v oberfl Venen d Oberschenkels m GewPatch
39.32.11↔	Naht einer intrakraniellen Vene	39.56.69↔	Plast Reko von Gef d unteren Extrem m GewPatch, so
39.32.19↔	Naht einer Vene an Kopf und Hals, sonstige	39.56.99↔	Plast Rekonstruktion e Blgef m GewPatch, sonstige
39.32.30↔	Naht einer thorakalen Vene, n.n.bez.	39.57.00↔	Plast Reko m synthetischem Patch Graft, n.n.bez.
39.32.31↔	Naht der V. cava superior	39.57.10↔	Plst Rk v Gf an Kpf u H m synth Ptch Grft, n.n.bez.
39.32.32↔	Naht der V. brachiocephalica	39.57.11↔	Plast Reko von intrakr Gef m synthetischem Patch Graft

39.57.12↔	Plast Reko v extrk Aa an Kopf u Ha m synth Patch Graft	39.59.63↔	Sonstige plastische Rekonstruktion der A. gastrica
39.57.13↔	Plast Reko d V. jugularis m synthetischem Patch Graft	39.59.64↔	Sonstige plastische Rekonstruktion A. hepatica
39.57.19↔	Plast Reko v Gef an Kopf u Ha m synth Patch Graft, so	39.59.65↔	Sonstige plastische Rekonstruktion der A. lienalis
39.57.20↔	Plst Rk v Gf d ob Extrm m synth Ptch Grft, n.n.bz.	39.59.66↔	Sonstige plastische Rekonstruktion der A. renalis
39.57.21↔	Plast Reko von Aa d ob Extrm m synth Patch Graft	39.59.67↔	Sonstige plastische Rekonstruktion der A. mesenterica
39.57.22↔	Plst Rk d V. sbcl, V. axill u V. brchiocphlc m synth Ptch Grft	39.59.68↔	Sonstige plastische Rekonstruktion der A. iliaca
39.57.23↔	Plst Rk v snst tief Vv d ob Extrm m synth Ptch Grft	39.59.69↔	Sonstige Plast Rekonstruktion von abd Aa, sonstige
39.57.29↔	Plast Reko von Gef d ob Extrm m synth Patch Graft, so	39.59.70↔	Sonstige Plast Rekonstruktion von abd Venen, n.n.bez.
39.57.30↔	Plast Reko von thor Gef m synth Patch Graft, n.n.bez.	39.59.71↔	Sonstige plastische Rekonstruktion der V. cava inferior
39.57.31↔	Plast Reko d thorakalen Aort m synth Patch Graft	39.59.72↔	Sonstige plastische Rekonstruktion der V. iliaca
39.57.32↔	Plast Reko d V. pulmon m synthetischem Patch Graft	39.59.79↔	Sonstige Plast Rekonstruktion von abd Venen, sonstige
39.57.33↔	Plast Reko d V. cava superior m synth Patch Graft	39.59.80↔	Sonstige Plast Reko von Gef d unteren Extremität, n.n.bez.
39.57.39↔	Plast Reko von thorakalen Gef m synth Patch Graft, so	39.59.81↔	Sonstige Plast Rekonstruktion von Aa d unteren Extremität
39.57.40↔	Plast Reko abd Aa m synth Patch Graft, n.n.bez.	39.59.82↔	Sonstige plastische Rekonstruktion der V. femoralis
39.57.41↔	Plast Reko d abd Aort m synthetischem Patch Graft	39.59.83↔	Sonstige plastische Rekonstruktion der V. poplitea
39.57.42↔	Plast Reko d Truncus coeliacus m synth Patch Graft	39.59.88↔	So Plast Reko von sonst tiefen Venen d unteren Extremität
39.57.43↔	Plast Reko d A. gastrica m synthetischem Patch Graft	39.59.89↔	Sonstige Plast Reko von Gef d unteren Extremität, sonstige
39.57.44↔	Plast Reko d A. hepatica m synthetischem Patch Graft	39.59.90↔	Sonstige Plast Reko e Gefässes, Venenklappenplastik
39.57.45↔	Plast Reko d A. lienalis m synthetischem Patch Graft	39.59.99↔	Sonst plastische Rekonstruktion eines Gefässes, sonst
39.57.46↔	Plast Reko d A. renalis m synthetischem Patch Graft	39.8x.00↔	Op a Glom carot, Sin caroticus u and Paraggl, n.n.bez.
39.57.47↔	Plast Reko d A. mesenterica m synth Patch Graft	39.8x.10↔	Exploration des Glomus caroticum und anderer Paraganglien
39.57.48↔	Plast Reko d A. iliaca m synthetischem Patch Graft	39.8x.11↔	Exzision des Glomus caroticum und anderer Paraganglien
39.57.49↔	Plast Reko abd Aa m synthetischem Patch Graft, so	39.8x.20↔	Implnt o Erstz e Implsgnrtrs z Aktivierng d Brffixs
39.57.50↔	Plast Reko abd Venen m synth Patch Graft, n.n.bez.	39.8x.21↔	Rv (h Wchs) e Implsgnrtrs z Aktivierng d Brffixs
39.57.51↔	Plast Reko d V. cava inferior m synth Patch Graft	39.8x.22↔	Entf e Impulsgenerators zur Aktivierung d Baroreflexes
39.57.52↔	Plast Reko d V. iliaca m synthetischem Patch Graft	39.8x.30↔	Implnt o Erstz e (v) Elktrd(n) z Aktivierng d Brffixs
39.57.59↔	Plast Reko abd Venen m synthetischem Patch Graft, so	39.8x.31↔	Rv (h Wchs) e (v) Elktrd(n) z Aktivierng d Brffixs
39.57.60↔	Plst Rk v Gf d unt Extrm m synth Ptch Grft, n.n.bz.	39.8x.32↔	Entf e (v) Elektrod(n) zur Aktivierung d Baroreflexes
39.57.61↔	Plast Reko von Aa d unteren Extremität m synth Patch Graft	39.8x.99↔	Op a Glom carot, Sin caroticus und and Paraggl, so
39.57.62↔	Plast Reko d V. fem und V. poplitea m synth Patch Graft	39.91.00↔	Freilegung eines Gefässes, n.n.bez.
39.57.63↔	Plst Rk v snst tief Vv d unt Extrm m synth Ptch Grft	39.91.99↔	Freilegung eines Gefässes, sonstige
39.57.64↔	Plst Rk v obrfl Vv d Obschnkls m synth Ptch Grft	39.99.00↔	Sonstige Operationen an Blutgefässen, n.n.bez.
39.57.69↔	Plast Reko v Gef d unt Extremität m synth Patch Graft, so	39.99.10↔	Aortopexie
39.57.99↔	Plast Reko m synthetischem Patch Graft, sonstige	39.99.20↔	Operationen bei kongenitalen Gefäßanomalien, n.n.bez.
39.58↔	Plast Rekonstruktion e Blgef m Patch Graft n.n.bez.	39.99.21↔	Op b kngntrl Anmlie d Artnstihms(Stns) b untrbr Artbnbn
39.59.00↔	Sonst plastische Rekonstruktion eines Gefässes, n.n.bez.	39.99.22↔	Op b kong Anom d A. o V. pulmonalis o b A. lusoria
39.59.10↔	Transposition von Arterien, n.n.bez.	39.99.23↔	Operationen bei kongenitalen Anomalien der V. cava
39.59.11↔	Transposition der extrakraniellen A. vertebrales	39.99.24↔	Op b kong Kollateralgefässen und Unifokalisierung
39.59.12↔	Transposition von sonstigen extrk Aa an Kopf und Hals	39.99.30↔	Kathinterv Verschluss d Duct arterios Botalli, n.n.bez
39.59.13↔	Transposition von Arterien der oberen Extremität	39.99.31↔	Kathinterv Verschluss d Duct arterios Botalli, m Coil
39.59.14↔	Transposition von thorakalen Arterien	39.99.32↔	Kthntrv Vrschl d Dct artrios Btl, m AmpltzDctOccldr
39.59.15↔	Transposition der A. gastrica, A. hepatica und A. lienalis	39.99.38↔	Kathinterv Verschluss d Duct arterios Botalli, So
39.59.16↔	Transposition der A. renalis	39.99.39↔	Operationen bei sonstigen kongenitalen Gefäßanomalien
39.59.17↔	Transposition der A. mesenterica	39.99.99↔	Sonstige Operationen an Blutgefässen, sonstige
39.59.18↔	Transposition sonstiger viszeraler Arterien	83.43.00↔	Exzision von Muskel od Faszie zur Transplantation, n.n.bez.
39.59.19↔	Transposition der A. iliaca	83.43.10↔	Entnahme eines myokutanen Lappens zur Transplantation
39.59.20↔	Transposition von sonstigen abdominalen Arterien	83.43.11↔	Entn e osteom o osteofasz Lp zur Transplantation
39.59.21↔	Transposition von Arterien der unteren Extremität	83.43.12↔	Entn e sonst Lappentx m mikrovascul Anast aus M o Fasz
39.59.29↔	Transposition von Arterien, sonstige	83.43.99↔	Exzision von Muskel oder Faszie zur Transplantation, sonst
39.59.30↔	Sonstige Plast Reko von Gef an Kopf und Ha, n.n.bez.	83.71.00↔	Sehnenverlagerung, n.n.bez.
39.59.31↔	Sonstige plastische Rekonstruktion e intrakr Gefässes	83.71.10↔	Sehnenverlagerung, Kopf und Hals
39.59.32↔	Sonstige Plast Rekonstruktion d extrk A. vertebrales	83.71.11↔	Sehnenverlagerung, Schulter und Axilla
39.59.33↔	So Plast Reko von extrk Aa an Kopf und Ha, so	83.71.12↔	Sehnenverlagerung, Oberarm und Ellenbogen
39.59.34↔	Sonstige plastische Rekonstruktion der V. jugularis	83.71.13↔	Sehnenverlagerung, Unterarm
39.59.39↔	Sonstige Plast Reko von Gef an Kopf und Ha, sonstige	83.71.14↔	Sehnenverlagerung, Brustwand, Bauch und Rücken
39.59.40↔	Sonstige Plast Reko von Gef d ob Extremität, n.n.bez.	83.71.15↔	Sehnenverlängerung, Leisten- und Genitalregion und Gesäss
39.59.41↔	Sonstige plastische Rekonstruktion von Aa d ob Extremität	83.71.16↔	Sehnenverlagerung, Untere Extremität
39.59.42↔	S Plst Rk d V. sbcl, V. axill u V. brchiocphlc	83.71.19↔	Sehnenverlagerung, Andere Lokalisation
39.59.48↔	So Plast Reko von sonstigen tiefen Venen d ob Extremität	83.71.99↔	Sehnenverlagerung, sonstige
39.59.49↔	Sonstige Plast Reko von Gef d ob Extremität, sonstige	83.75.00↔	Sehnentransfer oder -transplantation, n.n.bez.
39.59.50↔	Sonstige Plast Reko von thorakalen Gef, n.n.bez.	83.75.10↔	Sehnentransfer oder -transplantation, Kopf und Hals
39.59.51↔	Sonstige plastische Rekonstruktion der thorakalen Aorta	83.75.11↔	Sehnentransfer oder -transplantation, Schulter und Axilla
39.59.52↔	Sonstige plastische Rekonstruktion der A. pulmonalis	83.75.12↔	Sehnentransfer oder -transplantation, Oberarm und Ellenbogen
39.59.53↔	Sonstige Plast Reko von thorakalen Aa, sonstige	83.75.13↔	Sehnentransfer oder -transplantation, Unterarm
39.59.54↔	Sonstige plastische Rekonstruktion der V. pulmonalis	83.75.14↔	Sehnentransfer o Tx, Bruw, Bauch und Rücken
39.59.55↔	Sonstige plastische Rekonstruktion der V. cava superior	83.75.15↔	Sehnentransfer o Tx, Leist und Genreg und Gesäss
39.59.59↔	Sonstige Plast Reko von thorakalen Gef, sonstige	83.75.16↔	Sehnentransfer oder -transplantation, Untere Extremität
39.59.60↔	Sonstige Plast Rekonstruktion von abd Aa, n.n.bez.	83.75.19↔	Sehnentransfer oder -transplantation, Andere Lokalisation
39.59.61↔	Sonst plastische Rekonstruktion der abdominalen Aorta	83.75.99↔	Sehnentransfer oder -transplantation, sonstige
39.59.62↔	Sonst plastische Rekonstruktion des Truncus coeliacus	83.76.00↔	Sonstige Sehnenrekonstruktion, n.n.bez.

- | | | | |
|-----------|--|-----------|---|
| 83.76.10↔ | Sonstige Sehnen- transposition, Kopf und Hals | 83.82.19↔ | Faszientransplantation, Andere Lokalisation |
| 83.76.11↔ | Sonstige Sehnen- transposition, Schulter und Axilla | 83.82.20↔ | Transplantation e lok M oder Faszlap, Kopf und Ha |
| 83.76.12↔ | Sonstige Sehnen- transposition, Oberarm und Ellenbogen | 83.82.21↔ | Transplantation e lok M o Faszlap, Schult und Axilla |
| 83.76.13↔ | Sonstige Sehnen- transposition, Unterarm | 83.82.22↔ | Transplantation e lok M o Faszlap, Oberarm und Ellb |
| 83.76.14↔ | Sonstige Sehnen- transposition, Brustwand und Rücken | 83.82.23↔ | Transplantation e lok Muskel oder Faszlap, Unterarm |
| 83.76.15↔ | So Sehnen- transposition, Leist und Genreg und Gesäss | 83.82.24↔ | Tx e lok M o Faszlap, Bruw, Bauch und Rücken |
| 83.76.16↔ | Sonstige Sehnen- transposition, Untere Extremität | 83.82.25↔ | Tx e lok M o Faszlap, Leist und Genreg und Gesäss |
| 83.76.19↔ | Sonstige Sehnen- transposition, Andere Lokalisation | 83.82.26↔ | Transplantation e lok M oder Faszlap, Untere Extrem |
| 83.76.99↔ | Sonstige Sehnen- transposition, sonstige | 83.82.29↔ | Transplantation e lok Muskel oder Faszlap, And Lok |
| 83.79↔ | Sonstige Muskel- transposition | 83.82.30↔ | Transplantation e osteom o osteofasz Lp, Kopf und Ha |
| 83.81.00↔ | Sehnen- transplantation, n.n.bez. | 83.82.31↔ | Tx e osteom o osteofasz Lp, Schult und Axilla |
| 83.81.10↔ | Sehnen- transplantation, Kopf und Hals | 83.82.32↔ | Transplantation e osteom o osteofasz Lp, Oba und Eillb |
| 83.81.11↔ | Sehnen- transplantation, Schulter und Axilla | 83.82.33↔ | Transplantation e osteom o osteofasz Lp, Unterarm |
| 83.81.12↔ | Sehnen- transplantation, Oberarm und Ellenbogen | 83.82.34↔ | Tx e osteom o osteofasz Lp, Bruw, Bauch und Rücken |
| 83.81.13↔ | Sehnen- transplantation, Unterarm | 83.82.35↔ | Tx e osteom o osteofasz Lp, Leist u Genreg u Gesäss |
| 83.81.14↔ | Sehnen- transplantation, Brustwand, Bauch und Rücken | 83.82.36↔ | Transplantation e osteom o osteofasz Lp, Untere Extrem |
| 83.81.15↔ | Sehnen- transplantation, Leisten- und Genitalregion und Gesäss | 83.82.39↔ | Transplantation e osteom o osteofasz Lp, And Lok |
| 83.81.16↔ | Sehnen- transplantation, Untere Extremität | 83.82.40↔ | Tx e snst Lppntx m mkrvsk Anst aus M o Fsz, Kpf u H |
| 83.81.19↔ | Sehnen- transplantation, Andere Lokalisation | 83.82.41↔ | Tx e snst Lppntx m mkrvsk Anst aus M o Fsz, Schlit u Axil |
| 83.81.99↔ | Sehnen- transplantation, sonstige | 83.82.42↔ | Tx e snst Lppntx m mkrvsk Anst aus M o Fsz, Ob u Ellb |
| 83.82.00↔ | Muskel- oder Faszientransplantation, n.n.bez. | 83.82.43↔ | Tx e snst Lppntx m mkrvsk Anst aus M o Fsz, Unt |
| 83.82.10↔ | Faszientransplantation, Kopf und Hals | 83.82.44↔ | Tx e so Lppntx m mkrvsk Anst aus M o Fsz, Brw, Bauch u Rückn |
| 83.82.11↔ | Faszientransplantation, Schulter und Axilla | 83.82.45↔ | Tx e so Lppntx m mkrvsk Anst aus M o Fsz, Leist u Gnrg u Gsäß |
| 83.82.12↔ | Faszientransplantation, Oberarm und Ellenbogen | 83.82.46↔ | Tx e snst Lppntx m mkrvsk Anst aus M o Fsz, Unt Extrem |
| 83.82.13↔ | Faszientransplantation, Unterarm | 83.82.47↔ | Tx e snst Lppntx m mkrvsk Anst aus M o Fsz, And Lk |
| 83.82.14↔ | Faszientransplantation, Brustwand, Bauch und Rücken | 83.82.99↔ | Muskel- oder Faszientransplantation, sonstige |
| 83.82.15↔ | Fasztx, Leisten und Genitalregion und Gesäss | | |
| 83.82.16↔ | Faszientransplantation, Untere Extremität | | |

Prozedur I08-11

- 81.40.31↔ Arthrpl a Hüftgl m Osteot d Bckns, Trplsteotmie

ADRG I09

Wirbelkörperperfusion

Prozedur in Tabelle I09-1

DRG I09A

Wirbelkörperperfusion mit äusserst schweren CC

PCCL > 3

DRG I09B

Wirbelkörperperfusion mit schweren CC

PCCL > 2

DRG I09C

Wirbelkörperperfusion ohne äusserst schwere oder schwere CC

Prozedur I09-1

- | | | | |
|-----------|---|-----------|---|
| 03.53.11↔ | Geschl Reposition e Wirbelfraktur mit externer Fix | 78.49.35↔ | Kompl Reko d Ws (z.B. b Kyphose) d dorsoventrale Korr |
| 03.53.20↔ | Offene Reposition einer Wirbelfraktur | 78.49.36↔ | Knt u plysgmntl drs Lrdspnd (DLS) n Zielk (zB b Kyphs) |
| 78.49.20↔ | Wirbelkörperersatz (z.B. bei Kyphose), n.n.bez. | 78.49.37↔ | Klt u trdklr Sbtrknstm (zB n Tsn o HsYL) (zB b Kyphs) |
| 78.49.21↔ | Wirbelkers d Implant (z.B. b Kyphose): 1 Wirbelk | 78.49.38↔ | Klt u mnsgmtl zvkthrk Ldsp zB n Msn, Ut o Sns zB b Kyphs |
| 78.49.22↔ | Wirbelkers d Implant (z.B. b Kyphose): 2 Wirbelk | 78.49.40↔ | Kpl Rk d Ws d Wt Ep mt K a FGsLg [Sp My A (SMA)St], 1 KI |
| 78.49.23↔ | Wirbelkers d Implant (z.B. b Kyphose): 3 Wirbelk | 78.49.41↔ | Kpl Rk d Ws d Wt Ep mt K a FGsLg [Sp My A (SMA)St], 2 K |
| 78.49.24↔ | Wirbelkers d Implant (z.B. b Kyphose): 4 Wirbelk | 78.49.42↔ | Kpl Rk d Ws d Wt Ep mt K a FGsLg [Sp My A (SMA)St], 3 K |
| 78.49.25↔ | Wirbelkers d Implant (z.B. b Kyphs): 5 o mhr Wrblk | 78.49.43↔ | Kpl Rk d Ws d Wt Ep mt K a FGsLg [Sp My A (SMA)St], 4 K |
| 78.49.26↔ | Wirbelkers d So Mat (z.B. b Kyphose), 1 Wirbelk | 78.49.44↔ | Kpl Rk d Ws d Wt Ep mt K a FGsLg [Sp My A (SMA)St], 5 K |
| 78.49.27↔ | Wirbelkers d So Mat (z.B. b Kyphose), 2 Wirbelk | 78.49.45↔ | Kpl Rk d Ws d Wt Ep mt K a FGsLg [Sp My A (SMA)St], 6 K |
| 78.49.28↔ | Wirbelkers d So Mat (z.B. b Kyphose), 3 Wirbelk | 78.49.46↔ | Kpl Rk d Ws d Wt Ep mt K a FGsLg [Sp My A (SMA)St], 7 K |
| 78.49.29↔ | Wirbelkörperersatz (z.B. bei Kyphose), sonstige | 78.49.47↔ | Kpl Rk d Ws d Wt Ep mt K a FGsLg [Sp My A (SMA)St], 8 K |
| 78.49.2a↔ | Wirbelkers d So Mat (z.B. b Kyphose), 4 o mehr Wirbelk | 78.49.48↔ | Kpl Rk d Ws d Wt Ep mt K a FGsLg [Sp My A (SMA)St], 9 K |
| 78.49.31↔ | Kompl Reko d Ws (z.B. b Kyphose) d vord Abstützspan | 78.49.4a↔ | Kpl Rk d Ws d Wt Ep mt K a FGsLg [Sp My A (SMA)St], 10 K |
| 78.49.32↔ | Kmpl Rk d Ws (zB b Kyphs) d Kyphktmie (zB n LndsthSlzr) | 78.49.4b↔ | Kpl Rk d Ws d Wt Ep mt K a FGsLg [Sp My A (SMA)St], 11 K |
| 78.49.33↔ | Kmpl Rk d Ws (z.B. b Kyphs) d drs Krr oh vntrls Rleas | 78.49.4c↔ | Kpl Rk d Ws d Wt Ep mt K a FGsLg [Sp My A (SMA)St], 12 K |
| 78.49.34↔ | Kmpl Rk d Ws (z.B. b Kyphs) d drs Krr m vntr Rleas | 78.49.4d↔ | Kl Rk d Ws d Wt Ep m K a FGLg [Sp M A (SMA)St], 13 u mr K |

78.49.4e↔	Kmpl Rk d Ws (z.B. b Skl) d drsvntrl Epphysd	81.08↔	Lumbale und lumbosakrale Spondylodese, dorsaler Zugang
78.49.4f↔	Kmpl Rk d Ws (z.B. b Skl) d untrl Epphysd m drs Wrblfs	81.31↔	Reoperation einer Spondylodese an Atlas-Axis
78.49.4g↔	Kmpl Rk d Ws (z.B. b Skl) d biltrl Epphysd m drs Wrblfs	81.32↔	Reop e sonst zervikalen Spondylodes m ventralem Zugang
78.49.50↔	Drs o vnt instrmnt Krrktrspndyl (z.B. b Skl), n.n.bez.	81.33↔	Reop e sonstigen zervikalen Spondylodes m dors Zugang
78.49.51↔	Drs istmt Krspdy (zB b Skl), N prmstb, 3-6 Sg	81.34↔	Reop e dors u dorsolumb Spondylodes, ventraler Zugang
78.49.52↔	Drs istmt Krspdy (zB b Skl), N prmstb, 7-10 Sg	81.35↔	Reop e dors und dorsolumb Spondylodese, dors Zugang
78.49.53↔	Drs instrmnt Krspdy (zB b Skl), N prmstb, 11 o mr Sg	81.36↔	Reop e lumb u lumbosakr Spondylodes, ventraler Zugang
78.49.54↔	Drs istmt Krspdy (zB b Skl), prmstb, 3-6 Sg	81.37↔	Reop e lmb u lmbskr Spndyls, intrtrnsvrs Zg
78.49.55↔	Drs istmt Krspdy (zB b Skl), prmstb, 7-10 Sg	81.38↔	Reop e lumb und lumbosakr Spondylodese, dors Zugang
78.49.56↔	Drs istmt Krspdy (zB b Skl), prmstb, 11 o mr Sg	81.39↔	Reoperation einer Spondylodese, n.a.klass.
78.49.57↔	Vnt istmt Krspdy (zB b Skl), N prmstb, 3-6 Sg	81.62.00↔	Spondylodes o Reop e Spondylodes v 23 Wirb, n.n.bez.
78.49.58↔	Vnt istmt Krspdy (zB b Skl), N prmstb, 7-10 Sg	81.62.10↔	Spondylodese von 2 Wirbeln, dorsal
78.49.59↔	Drs o vnt instrmnt Krrktrspndyl (z.B. b Skl), so	81.62.11↔	Spondylodes v 2 Wirbeln, dors u vent komb, interkorp
78.49.5a↔	Vnt instrmnt Krspdy (zB b Skl), N prmstb, 11 o mr Sg	81.62.12↔	Spondylodese von 2 Wirbeln, ventral, interkorporell
78.49.5b↔	Vnt istmt Krspdy (zB b Skl), prmstb, 3-6 Sg	81.62.13↔	Spondylodese von 2 Wirbeln, dorsal, dynamisch
78.49.5c↔	Vnt istmt Krspdy (zB b Skl), prmstb, 7-10 Sg	81.62.20↔	Spondylodese von 3 Wirbeln, dorsal
78.49.5d↔	Vnt istmt Krspdy (zB b Skl), prmstb, 11 o mr Sg	81.62.21↔	Spondylodes v 3 Wirbeln, dors u vent komb, interkorp
78.49.60↔	Drs u vnt kmb istmt Krspdy (zB b Skl), nnbz	81.62.22↔	Spondylodese von 3 Wirbeln, ventral, interkorporell
78.49.61↔	Drs u vnt kb istmt Krrktrspndyl (zB b Skl) N prmst, 3-6 Sg	81.62.23↔	Spondylodese von 3 Wirbeln, dorsal, dynamisch
78.49.62↔	Drs u vnt kb istmt Krrktrspndyl (zB b Skl) N prmst, 7-10 Sg	81.62.99↔	Spondylodese o Reop e Spondylodese von 23 Wirbeln, so
78.49.63↔	Drs u vnt kb istmt Krspdy (zB b Skl) N prmst, 11 o mr Sg	81.63.00↔	Spondylodes o Reop e Spondylodes v 48 Wirb, n.n.bez.
78.49.64↔	Drs u vnt kb istmt Krspdy (zB b Skl), prmstb, 3-6 Sg	81.63.10↔	Spondylodese von 4 - 6 Wirbeln, dorsal
78.49.65↔	Drs u vnt kb istmt Krspdy (zB b Skl), prmstb, 7-10 Sg	81.63.11↔	Spondylodes v 4 6 Wirb, dors u vent komb, interkorp
78.49.66↔	Drs u vnt kb istmt Krspdy (zB b Skl), prmstb, 11 o mr Sg	81.63.12↔	Spondylodese von 4 - 6 Wirbeln, ventral, interkorporell
78.49.69↔	Drs u vnt kmb instrmnt Krrktrspndyl (z.B. b Skl), so	81.63.13↔	Spondylodese von 4 - 6 Wirbeln, dorsal, dynamisch
78.49.70↔	Komplexe Rekonstruktion der Wirbelsäule, n.n.bez.	81.63.20↔	Spondylodese von 7 - 8 Wirbeln, dorsal
78.49.71↔	Kmpl Rk d Ws (zB b Skl) d sbkt Hrrngntnstmittion (b Knd)	81.63.21↔	Spondylodes v 7 8 Wirb, dors u vent komb, interkorp
78.49.79↔	Komplexe Rekonstruktion der Wirbelsäule, sonstige	81.63.22↔	Spondylodese von 7 - 8 Wirbeln, ventral, interkorporell
78.50.00↔	Inn Knochfix oh Rep d Fx, oh Ang d Lok, n.n.bez.	81.63.23↔	Spondylodese von 7 - 8 Wirbeln, dorsal, dynamisch
78.50.11↔	Knochenfixation an der Wirbelsäule	81.63.99↔	Spondylodese o Reop e Spondylodese von 48 Wirbeln, so
78.50.30↔	Osteosyntheseverfahren an der Wirbelsäule, n.n.bez.	81.64.00↔	Spndyls o Reop e Spndyls v 9 o mhr Wrb, n.n.bez.
78.50.31↔	Osteosynthese durch Schrauben an der Wirbelsäule	81.64.10↔	Spondylodese von 9 oder mehr Wirbeln, dorsal
78.50.32↔	Osteosynthese durch Drahtcerclage an der Wirbelsäule	81.64.11↔	Spndyls v 9 o mhr Wrb, drs u vnt kmb, intrkrprl
78.50.33↔	Osteosynthese durch Klammersystem an der Wirbelsäule	81.64.99↔	Spondylodes o Reop e Spondylodes v 9 o mehr Wirb, so
78.50.34↔	Osteosynthese durch Hakenplatten an der Wirbelsäule	81.66.00↔	Kyphoplastik, n.n.bez.
78.50.35↔	Osteosynthese durch Schrauben-Stabsystem a d Wirbelsäule	81.66.10↔	Kyphoplastik, 1 Wirbelkörper
78.50.36↔	Osteosyn d ventrales SchraubenPlattensystem an d Ws	81.66.11↔	Kyphoplastik, 2 Wirbelkörper
78.50.37↔	Osteosyn d dorsales SchraubenPlattensystem an d Ws	81.66.12↔	Kyphoplastik, 3 Wirbelkörper
78.50.39↔	Osteosyntheseverfahren an der Wirbelsäule, sonstige	81.66.13↔	Kyphoplastik, 4 und mehr Wirbelkörper
78.50.99↔	Inn Knochfix oh Rep d Fx, oh Ang d Lok, sonstige	81.66.99↔	Kyphoplastik, sonstige
81.00↔	Spondylodese, n.n.bez.	84.51.00↔	Einsetzen von interkorporellen Implantaten, n.n.bez.
81.01↔	Spondylodese an Atlas-Axis	84.51.10↔	Einsetzen von interkorporellen Cages, 1 Segment
81.02↔	Sonstige zervikale Spondylodese mit ventralem Zugang	84.51.11↔	Einsetzen von interkorporellen Cages, 2 Segmente
81.03↔	Sonstige zervikale Spondylodese mit dorsalem Zugang	84.51.12↔	Einsetzen von interkorporellen Cages, 3 Segmente
81.04↔	Dorsale und dorsolumbale Spondylodese, ventraler Zugang	84.51.13↔	Einsetzen von interkorporellen Cages, 4 oder mehr Segmente
81.05↔	Dorsale und dorsolumbale Spondylodese, dorsaler Zugang	84.51.99↔	Einsetzen von interkorporellen Implantaten, sonstige
81.06↔	Lumbale und lumbosakrale Spondylodese, ventraler Zugang	84.59↔	Einsetzen von sonstiger vertebralen Vorrichtung
81.07↔	Lumbale und lumbosakrale Spondylod, intratransverser Zugang		

ADRG I10**Andere Eingriffe an der Wirbelsäule mit äusserst schweren CC**

Prozedur in Tabelle I10-1 und PCCL > 3

DRG I10Z**Andere Eingriffe an der Wirbelsäule mit äusserst schweren CC****Prozedur I10-1**

03.01.00↔	Entfernen eines Fremdkörpers vom Spinalkanal, n.n.bez.	03.09.15↔	Zugang zur Hws (d Laminot o Hemilekt), dors, 2 Seg
03.01.10↔	Entfernen eines Fremdkörpers vom Spinalkanal, epidural	03.09.16↔	Zug z Hws (d Laminot o Hemilekt), dors, 3 u mehr Seg
03.01.99↔	Entfernen eines Fremdkörpers vom Spinalkanal, sonstige	03.09.17↔	Zugang zum kraniozervikalem Uebergang
03.02↔	Relaminektomie	03.09.19↔	Zugang zur Halswirbelsäule, sonstige
03.09.00↔	Sonst Exploration und Dekompression am Spinalkanal, n.n.b	03.09.20↔	Zugang zur Brustwirbelsäule, n.n.bez.
03.09.10↔	Zugang zur Halswirbelsäule, n.n.bez.	03.09.21↔	Zugang zur Brustwirbelsäule, ventral, 1 Segment
03.09.11↔	Zugang zur Halswirbelsäule, ventral, 1 Segment	03.09.22↔	Zugang zur Brustwirbelsäule, ventral, 2 Segmente
03.09.12↔	Zugang zur Halswirbelsäule, ventral, 2 Segmente	03.09.23↔	Zugang zur Brustwirbelsäule, ventral, 3 und mehr Segmente
03.09.13↔	Zugang zur Halswirbelsäule, ventral, 3 und mehr Segmente	03.09.24↔	Zugang zur Bws (d Laminot o Hemilekt), dors, 1 Segment
03.09.14↔	Zugang zur Hws (d Laminot o Hemilekt), dors, 1 Segment	03.09.25↔	Zugang zur Bws (d Laminot o Hemilekt), dors, 2 Seg

03.09.26↔	Zug z Bws (d Laminot o Hemilekt), dors, 3 u mehr Seg	33.34.10↔	Thorakoplastik, partiell
03.09.29↔	Zugang zur Brustwirbelsäule, sonstige	33.34.20↔	Thorakoplastik, komplett
03.09.30↔	Zugang zur Lendenwirbelsäule, n.n.bez.	33.34.99↔	Thorakoplastik, sonstige
03.09.31↔	Zugang zur Lendenwirbelsäule, ventral, 1 Segment	56.92↔	Implantation eines elektronischen Ureterstimulators
03.09.32↔	Zugang zur Lendenwirbelsäule, ventral, 2 Segmente	56.93↔	Ersetzen eines elektronischen Ureterstimulators
03.09.33↔	Zugang zur Lendenwirbelsäule, ventral, 3 und mehr Segmente	56.94↔	Entfernen eines elektronischen Ureterstimulators
03.09.34↔	Zg z Lndwrbs (d Lmnt o Flvktmie), drs, 1 Sgm	57.96↔	Implantation eines elektronischen Blasenstimulators
03.09.35↔	Zug z Lendwrbs (d Laminot o Flavektomie), dors, 2 Seg	57.97↔	Ersetzen eines elektronischen Blasenstimulators
03.09.36↔	Zg z Lndwrbs (d Lmnt o Flvktmie), drs, 3 u mhr Sg	57.98↔	Entfernen eines elektronischen Blasenstimulators
03.09.37↔	Zug z Lendwrbs, Zug zu Os sacrum u zu Os coccygis	77.29.20↔	Keilosteotomie am Wirbel
03.09.39↔	Zugang zur Lendenwirbelsäule, sonstige	77.69.11↔	Lok Resektion von Knochenläsion o -gewebe an Wirbelkörpern
03.09.40↔	Inzis d Spinalkanals, Rm und Rmhaut, n.n.bez.	77.69.21↔	Debridement an der Wirbelsäule
03.09.41↔	Inzision d Spinalkanals zur Drain epid Flüssigkeit	77.89.20↔	Sonstige partielle Knochres an e Wirbel, Densresektion
03.09.43↔	Inzis von Rm und Rückenmh zur Drain von subd Flüssigk	77.89.21↔	Sonst partielle Knochenresektion an einem Wirbel, Corpus
03.09.44↔	Inzis von Rm und Rückenmh zur Drain e intramedulläre Hämat	77.89.22↔	Sonstige part Knochres an e Wirbel, sonstige Teile
03.09.45↔	Inzis v Rm u Rückenmh z Drain e intramedulläre Abszsss	77.99.20↔	Totale Resektion eines Wirbelkörpers
03.09.49↔	Inzis d Spinalkanals, Rm und Rmhaut, sonstige	77.99.99↔	Totale Knochresekt an and näh bez Kn, auss Geschk, so
03.09.90↔	Sonstige Exploration des Spinalkanals	78.49.20↔	Wirbelkörperersatz (z.B. bei Kyphose), n.n.bez.
03.09.91↔	Sonstige Dekompression des Spinalkanals	78.49.21↔	Wirbelkern d Implant (z.B. b Kyphose): 1 Wirbelk
03.09.99↔	Sonst Exploration und Dekompression am Spinalkanal, so	78.49.22↔	Wirbelkern d Implant (z.B. b Kyphose): 2 Wirbelk
03.1↔	Durchtrennung einer intraspinalen Nervenwurzel	78.49.23↔	Wirbelkern d Implant (z.B. b Kyphose): 3 Wirbelk
03.32.00↔	Biopsie an Rückenmark oder Rückenmarkshäuten, n.n.bez.	78.49.24↔	Wirbelkern d Implant (z.B. b Kyphose): 4 Wirbelk
03.32.10↔	Geschl [Perkut] [Nad] Biops an Rm o Rückenmarkshäuten	78.49.25↔	Wrbkrs d Implnt (z.B. b Kyphs): 5 o mhr Wrbk
03.32.20↔	Offene Biopsie an Rückenmark oder Rückenmarkshäuten	78.49.26↔	Wirbelkern d So Mat (z.B. b Kyphose), 1 Wirbelk
03.32.99↔	Biopsie an Rückenmark oder Rückenmarkshäuten, sonstige	78.49.27↔	Wirbelkern d So Mat (z.B. b Kyphose), 2 Wirbelk
03.4x.00↔	Exz o Destr e Läs an Rm o Rückenmarkshäuten, n.n.bez.	78.49.28↔	Wirbelkern d So Mat (z.B. b Kyphose), 3 Wirbelk
03.4x.10↔	Exz o Destr von Tumor an Rückenmark (intramedullär)	78.49.29↔	Wirbelkörperersatz (z.B. bei Kyphose), sonstige
03.4x.11↔	Exz o Destr von Tumor an Rückenmarkshäuten und Kn	78.49.2a↔	Wirbelkern d So Mat (z.B. b Kyphose), 4 o mehr Wirbelk
03.4x.12↔	Exz o Destr v Tumor an intraspinalen Nervenwurzel u Ggl	78.49.31↔	Kompl Reko d Ws (z.B. b Kyphose) d vord Abstützspan
03.4x.19↔	Exz o Destr von Tumor an Rm o Rmhaut, sonstige	78.49.32↔	Kmpl Rk d Ws (zB b Kyphs) d Kyphktmie (zB n LndsthSlzr)
03.4x.20↔	Exz o Destr e sonstigen Läs an Rm (intramedullär)	78.49.33↔	Kmpl Rk d Ws (z.B. b Kyphs) d drs Krr oh vntrls Rleas
03.4x.21↔	Exz oder Destr e sonstigen Läsion an Rückenmarkshäuten	78.49.34↔	Kmpl Rk d Ws (z.B. b Kyphs) d drs Krr m vntr Rleas
03.4x.22↔	Exz o Dstr e snst Läs an intrspnl Nrvwrz u Ggl	78.49.35↔	Kompl Reko d Ws (z.B. b Kyphose) d dorsoventrale Korr
03.4x.29↔	Exz o Destr e sonstigen Läs an Rm o Rmhaut, sonstige	78.49.36↔	Knt u plysgmntl drs Lrdspnd (DLS) n Zielk (zB b Kyphs)
03.4x.99↔	Exz o Destr e Läs an Rm o Rückenmarkshäuten, sonstige	78.49.37↔	Klt u trdklr Sbtrkntsm (zB n Tsn o HsYL) (zB b Kyphs)
03.53.11↔	Geschl Reposition e Wirbelfraktur mit externer Fix	78.49.38↔	Klt u mnsgmtl zvkthrk Ldsp zB n Msn, Ut o Sns zB b Kyphs
03.53.20↔	Offene Reposition einer Wirbelfraktur	78.49.40↔	Kpl Rk d Ws d Wt Ep mt K a FGsLg [Sp My A (SMA)St], 1 KI
03.59.00↔	So Plast Reko und Op an Strukt d Spinalkan, n.n.bez.	78.49.41↔	Kpl Rk d Ws d Wt Ep mt K a FGsLg [Sp My A (SMA)St], 2 K
03.59.10↔	S Plst Rk u Op an Strkt d Spnlkn, Vrschl e Diastmtmylie	78.49.42↔	Kpl Rk d Ws d Wt Ep mt K a FGsLg [Sp My A (SMA)St], 3 K
03.59.11↔	S Plst Rk u Op an Strkt d Spnlkn, Drchtr e Flm trmnl	78.49.43↔	Kpl Rk d Ws d Wt Ep mt K a FGsLg [Sp My A (SMA)St], 4 K
03.59.12↔	S Plst Rk u Op an Strkt d Spnlkn, Vrschl e spn Fstl	78.49.44↔	Kpl Rk d Ws d Wt Ep mt K a FGsLg [Sp My A (SMA)St], 5 K
03.59.13↔	S Plst Rk u Op an Strkt d Spnlkn, Spnl Drpl	78.49.45↔	Kpl Rk d Ws d Wt Ep mt K a FGsLg [Sp My A (SMA)St], 6 K
03.59.99↔	So Plast Reko und Op an Strukturen d Spinalkanals, so	78.49.46↔	Kpl Rk d Ws d Wt Ep mt K a FGsLg [Sp My A (SMA)St], 7 K
03.6↔	Lösung von Adhäsionen an Rückenmark und Nervenwurzeln	78.49.47↔	Kpl Rk d Ws d Wt Ep mt K a FGsLg [Sp My A (SMA)St], 8 K
03.79↔	Sonstiger Shunt am Spinalkanal	78.49.48↔	Kpl Rk d Ws d Wt Ep mt K a FGsLg [Sp My A (SMA)St], 9 K
03.93.00↔	Implnt o Erstz d Elktrd(n) e spn Neurstm, n.n.bez.	78.49.4a↔	Kpl Rk d Ws d Wt Ep mt K a FGsLg [Sp My A (SMA)St], 10 K
03.93.10↔	Implnt,Erstz d Elktrd tmp epd Neurstm,Enzlsys,Tstsm	78.49.4b↔	Kpl Rk d Ws d Wt Ep mt K a FGsLg [Sp My A (SMA)St], 11 K
03.93.11↔	Implnt,Erstz d Elktrd tmp epd Neurstm,Mhrlysys,Tstsm	78.49.4c↔	Kpl Rk d Ws d Wt Ep mt K a FGsLg [Sp My A (SMA)St], 12 K
03.93.20↔	Imp,Ers d Elktrd prmn epd Neurstm,Enzlsys,Dst,prk	78.49.4d↔	Kl Rk d Ws d W Ep mt K a FGLg [Sp M A (SMA)St], 13 u mr K
03.93.21↔	Imp,Ers d Elktrd prmn epd Neurstm,Mhrlysys,Dst,prk	78.49.4e↔	Kmpl Rk d Ws (z.B. b Skl) d drsvntrl Epphysd
03.93.22↔	Imp,Ers d Elktrd prmn epd Neurstm,Enzlsys,Dst,offn chr	78.49.4f↔	Kmpl Rk d Ws (z.B. b Skl) d vntrl Epphysd m drs Wrbkfs
03.93.23↔	Imp,Ers d Elktrd prmn epd Neurstm,Mhrlysys,Dst,offn chr	78.49.4g↔	Kmpl Rk d Ws (z.B. b Skl) d bltrl Epphysd m drs Wrbkfs
03.93.30↔	Implant o Ersetz e subd Elektrode zur Vorderwstsm	78.49.50↔	Drs o vnt instrmnt Krrktrspndyl (z.B. b Skl), n.n.bez.
03.93.99↔	Implant o Ersetz d Elektrode(n) e spin Neurostim, so	78.49.51↔	Drs istmt Krspsy (zB b Skl), N prmstb, 3-6 Sg
03.97↔	Revision eines Shunts an den Rückenmarkshäuten	78.49.52↔	Drs istmt Krspsy (zB b Skl), N prmstb, 7-10 Sg
03.98↔	Entfernen eines Shunts von den Rückenmarkshäuten	78.49.53↔	Drs instrmnt Krspsy (zB b Skl), N prmstb, 11 o mr Sg
03.99.00↔	So Op an RM und Strukturen d Spinalkanals, n.n.bez.	78.49.54↔	Drs istmt Krspsy (zB b Skl), prmstb, 3-6 Sg
03.99.10↔	Op an intraspinalen Blgef (z.B. Ligat, Destr, Res)	78.49.55↔	Drs istmt Krspsy (zB b Skl), prmstb, 7-10 Sg
03.99.19↔	Sonstige Operationen an intraspinalen Blutgefässen	78.49.56↔	Drs istmt Krspsy (zB b Skl), prmstb, 11 o mr Sg
03.99.20↔	Op a spin Liqsys, Anl e subkut Reserv a spin Liqsys	78.49.57↔	Vnt istmt Krspsy (zB b Skl), N prmstb, 3-6 Sg
03.99.21↔	Op a spn Lqsys,Rv sbkt Rsrv,Kth o Medp z intrth u epd Infz	78.49.58↔	Vnt istmt Krspsy (zB b Skl), N prmstb, 7-10 Sg
03.99.22↔	Op a spin Liqsys, Entf e subkut Reserv a spin Liqsys	78.49.59↔	Drs o vnt instrmnt Krrktrspndyl (z.B. b Skl), so
03.99.29↔	Sonstige Operationen am spinalen Liquorsystem	78.49.5a↔	Vnt instrmnt Krspsy (zB b Skl), N prmstb, 11 o mr Sg
03.99.30↔	Rv (h Erstz) d Elktrd(n) e epd Neurstm, Stbl, Enzlsys	78.49.5b↔	Vnt istmt Krspsy (zB b Skl), prmstb, 3-6 Sg
03.99.31↔	Rv (h Erstz) d Elktrd(n) e epd Neurstm, Stbl, Mhrlysys	78.49.5c↔	Vnt istmt Krspsy (zB b Skl), prmstb, 7-10 Sg
03.99.32↔	Rv(h Erstz)d Elktrd(n)e epd Neurstm,Plttnl,Enzlsys	78.49.5d↔	Vnt istmt Krspsy (zB b Skl), prmstb, 11 o mr Sg
03.99.33↔	Rv (h Erstz) d Elktrd(n) e epd Neurstm, Plttnl, Mhrlysys	78.49.60↔	Drs u vnt kmb istmt Krspsy (zB b Skl), nnbz
03.99.40↔	Rev (oh Ersetz) e Kath zur intrath u epidularen Infus	78.49.61↔	Drs u vnt kb istmt Krrktrspndyl (zB b Skl) N prmst, 3-6 Sg
03.99.99↔	So Op an RM und Strukturen d Spinalkanals, son	78.49.62↔	Drs u vnt kb istmt Krrktrspndyl (zB b Skl) N prmst, 7-10 Sg
33.34.00↔	Thorakoplastik, n.n.bez.	78.49.63↔	Drs u vnt kb istmt Krspsy (zB b Skl) N prmst, 11 o mr Sg

78.49.64↔	Drs u vnt kb istmt Krspsy (zB b Skl), prmstb, 3-6 Sg	81.62.20↔	Spondylodese von 3 Wirbeln, dorsal
78.49.65↔	Drs u vnt kb istmt Krspsy (zB b Skl), prmstb, 7-10 Sg	81.62.21↔	Spondylodes v 3 Wirbeln, dors u vent komb, interkorp
78.49.66↔	Drs u vnt kb istmt Krspsy (zB b Skl), prmstb, 11 o mr Sg	81.62.22↔	Spondylodese von 3 Wirbeln, ventral, interkorporell
78.49.69↔	Drs u vnt kmb instrmt Krrktrspndyl (z.B. b Skl), so	81.62.23↔	Spondylodese von 3 Wirbeln, dorsal, dynamisch
78.49.70↔	Komplexe Rekonstruktion der Wirbelsäule, n.n.bez.	81.62.99↔	Spondylodese o Reop e Spondylodese von 23 Wirbeln, so
78.49.71↔	Kmpl Rk d Ws (zB b Skl) d sbkt Hrrngtnismttion (b Knd)	81.63.00↔	Spondylodes o Reop e Spondylodes v 48 Wirb, n.n.bez.
78.49.79↔	Komplexe Rekonstruktion der Wirbelsäule, sonstige	81.63.10↔	Spondylodese von 4 - 6 Wirbeln, dorsal
78.49.80↔	Knochtx u Verw v Knochenersmat an d Ws, n.n.bez.	81.63.11↔	Spondylodes v 4 6 Wirb, dors u vent komb, interkorp
78.49.81↔	Tx v Spng(spänn) o krtkspngösn Spänn (autgn) an d Ws	81.63.12↔	Spondylodese von 4 - 6 Wirbeln, ventral, interkorporell
78.49.82↔	Vrw v Kemt a d Ws au Klgfns m Hydrxlpsch, o Anr v KnWhz	81.63.13↔	Spondylodese von 4 - 6 Wirbeln, dorsal, dynamisch
78.49.83↔	Vrw v Kemt a d Ws au Klgfns m Hydrxlpsch, m Anr v KnWhz	81.63.20↔	Spondylodese von 7 - 8 Wirbeln, dorsal
78.49.84↔	Verw v keram Knochenersmat an d Ws, oh Anr v Knwachs	81.63.21↔	Spondylodes v 7 8 Wirb, dors u vent komb, interkorp
78.49.85↔	Verw v keram Knochenersmat an d Ws, m Anr v Knwachs	81.63.22↔	Spondylodese von 7 - 8 Wirbeln, ventral, interkorporell
78.49.89↔	Knochtx u Verw v Knochenersmat an d Wirbelsäule, so	81.63.23↔	Spondylodese von 7 - 8 Wirbeln, dorsal, dynamisch
78.50.00↔	Inn Knochfix oh Rep d Fx, oh Ang d Lok, n.n.bez.	81.63.99↔	Spondylodese o Reop e Spondylodese von 48 Wirbeln, so
78.50.11↔	Knochenfixation an der Wirbelsäule	81.64.00↔	Spndyls o Reop e Spndyls v 9 o mhr Wrb, n.n.bz.
78.50.30↔	Osteosyntheseverfahren an der Wirbelsäule, n.n.bez.	81.64.10↔	Spondylodese von 9 oder mehr Wirbeln, dorsal
78.50.31↔	Osteosynthese durch Schrauben an der Wirbelsäule	81.64.11↔	Spndyls v 9 o mhr Wrb, drs u vnt kmb, intrkrpl
78.50.32↔	Osteosynthese durch Drahtcerclage an der Wirbelsäule	81.64.99↔	Spondylodes o Reop e Spondylodes v 9 o mehr Wirb, so
78.50.33↔	Osteosynthese durch Klammersystem an der Wirbelsäule	81.65.00↔	Vertebroplastik, n.n.bez.
78.50.34↔	Osteosynthese durch Hakenplatten an der Wirbelsäule	81.65.10↔	Vertebroplastik, 1 Wirbelkörper
78.50.35↔	Osteosynthese durch Schrauben-Stabsystem a d Wirbelsäule	81.65.11↔	Vertebroplastik, 2 Wirbelkörper
78.50.36↔	Osteosyn d ventrales SchraubenPlattensystem an d Ws	81.65.12↔	Vertebroplastik, 3 Wirbelkörper
78.50.37↔	Osteosyn d dorsales SchraubenPlattensystem an d Ws	81.65.13↔	Vertebroplastik, 4 und mehr Wirbelkörper
78.50.39↔	Osteosyntheseverfahren an der Wirbelsäule, sonstige	81.65.99↔	Vertebroplastik, sonstige
78.50.99↔	Inn Knochfix oh Rep d Fx, oh Ang d Lok, sonstige	81.66.00↔	Kyphoplastik, n.n.bez.
78.59.20↔	Rev von Osteosynthmat (oh Matwechs) an d Wirbelsäule	81.66.10↔	Kyphoplastik, 1 Wirbelkörper
80.50↔	Exzision oder Destr e Disc intervertebralis, n.n.bez.	81.66.11↔	Kyphoplastik, 2 Wirbelkörper
80.51.00↔	Exzision eines Discus intervertebralis, n.n.bez.	81.66.12↔	Kyphoplastik, 3 Wirbelkörper
80.51.10↔	Exzision eines Discus intervertebralis, offen chirurgisch	81.66.13↔	Kyphoplastik, 4 und mehr Wirbelkörper
80.51.11↔	Exzision zweier Disci intervertebrales, offen chirurgisch	81.66.99↔	Kyphoplastik, sonstige
80.51.12↔	Exz dreier o mehr Disci intervertebrales, offen chir	84.51.00↔	Einsetzen von interkorporellen Implantaten, n.n.bez.
80.51.20↔	Exzision eines Discus intervertebralis, perkutan Endoskopie	84.51.10↔	Einsetzen von interkorporellen Cages, 1 Segment
80.51.99↔	Exzision eines Discus intervertebralis, sonstige	84.51.11↔	Einsetzen von interkorporellen Cages, 2 Segmente
80.52↔	Intervertebrale Chemonukleolyse	84.51.12↔	Einsetzen von interkorporellen Cages, 3 Segmente
80.59.00↔	Sonstige Diskusdestruktion, n.n.bez.	84.51.13↔	Einsetzen von interkorporellen Cages, 4 oder mehr Segmente
80.59.10↔	Sonst Diskusdestruktion, Entf eines freien Sequesters	84.51.99↔	Einsetzen von interkorporellen Implantaten, sonstige
80.59.20↔	Sonstige Diskusdestruktion, Reoperation bei Rezidiv	84.59↔	Einsetzen von sonstiger vertebralen Vorrichtung
80.59.21↔	Sonstige Diskdestr, Reop m Radikulolyse b Rezidiv	84.60↔	Einsetzen von Diskusprothese, nicht näher bezeichnet
80.59.30↔	Sonst Diskusdestruktion, Dekompression mit Nucleoplastik	84.61↔	Einsetzen von partieller Diskusprothese, zervikal
80.59.40↔	S Dskdstr, Mnmlnvs Thrmmdltion d Bndscheib	84.62↔	Einsetzen von totaler Diskusprothese, zervikal
80.59.50↔	S Dskdstr, Dsksrknstrktion m zllbsiertn Bndscheibnrstz	84.63↔	Einsetzen von Diskusprothese, thorakal
80.59.99↔	Sonstige Diskusdestruktion, sonstige	84.64↔	Einsetzen von partieller Diskusprothese, lumbosakral
81.00↔	Spondylodese, n.n.bez.	84.65↔	Einsetzen von totaler Diskusprothese, lumbosakral
81.02↔	Sonstige zervikale Spondylodese mit ventralem Zugang	84.66.00↔	Rev o Ersetz von künstl Diskproth, zervikal, n.n.bez.
81.03↔	Sonstige zervikale Spondylodese mit dorsalem Zugang	84.66.10↔	Ersetzen von künstlicher Diskusprothese, zervikal
81.04↔	Dorsale und dorsolumbale Spondylodese, ventraler Zugang	84.66.20↔	Revision von künstlicher Diskusprothese, zervikal
81.05↔	Dorsale und dorsolumbale Spondylodese, dorsaler Zugang	84.66.99↔	Rev o Ersetz von künstl Diskproth, zervikal, sonstige
81.06↔	Lumbale und lumbosakrale Spondylodese, ventraler Zugang	84.67↔	Revision oder Ers von künstlicher Diskusprothese, thorakal
81.07↔	Lumbale und lumbosakrale Spondylod, intratransverser Zugang	84.68.00↔	Rev o Ersetz von künstl Diskproth, lumbosakr, n.n.bez.
81.08↔	Lumbale und lumbosakrale Spondylodese, dorsaler Zugang	84.68.10↔	Ersetzen von künstlicher Diskusprothese, lumbosakral
81.30↔	Reoperation einer Spondylodese, n.n.bez.	84.68.20↔	Revision von künstlicher Diskusprothese, lumbosakral
81.32↔	Reop e sonst zervikalen Spondylodes m ventralem Zugang	84.68.99↔	Rev o Ersetz von künstl Diskproth, lumbosakr, sonstige
81.33↔	Reop e sonstigen zervikalen Spondylodese m dors Zugang	84.69.00↔	Revision oder Ers von künstlicher Diskusprothese, n.n.bez.
81.34↔	Reop e dors u dorsolumb Spondylodes, ventraler Zugang	84.69.10↔	Ersetzen von künstlicher Diskusprothese
81.35↔	Reop e dors und dorsolumb Spondylodese, dors Zugang	84.69.20↔	Revision von künstlicher Diskusprothese
81.36↔	Reop e lumb u lumbosakr Spondylodes, ventraler Zugang	84.69.99↔	Revision o Ers von künstlicher Diskusprothese, sonst
81.37↔	Reop e lmb u lmbskr Spndyls, intrtrnsvers Zg	84.81.00↔	Revision von interspinösen Implantaten, n.n.bez.
81.39↔	Reoperation einer Spondylodese, n.a.klass.	84.81.20↔	Revision von interspinösen Implantaten
81.62.00↔	Spondylodes o Reop e Spondylodes v 23 Wirb, n.n.bez.	84.81.99↔	Revision von interspinösen Implantaten, sonstige
81.62.10↔	Spondylodese von 2 Wirbeln, dorsal	84.82↔	Enstz o Erstz v Vrrcht(n) z dyn Stb m Pdklschr
81.62.11↔	Spondylodes v 2 Wirbeln, dors u vent komb, interkorp	84.83↔	Rev von Vorrichtung(en) zur dyn Stab m Pedikelschr
81.62.12↔	Spondylodese von 2 Wirbeln, ventral, interkorporell	84.84↔	Einsetzen oder Ersetzen von Facetten-gelenksprothesen
81.62.13↔	Spondylodese von 2 Wirbeln, dorsal, dynamisch	84.85↔	Revision von Facettengelenksprothesen

ADRG I11**Eingriffe zur Verlängerung einer Extremität**

Prozedur in Tabelle I11-1

DRG I11Z**Eingriffe zur Verlängerung einer Extremität****Prozedur I11-1**

77.32.10↔	Kortikotomie bei Segmenttransport am Humerus	78.33↔	Verlängerungsosteotomie an Radius und Ulna
77.33.10↔	Kortikotomie bei Segmenttransport an Radius und Ulna	78.35.00↔	Verlängerungsosteotomie am Femur, n.n.bez.
77.35.11↔	Kortikotomie bei Segmenttransport am Schenkelhals	78.35.10↔	Verlängerungsosteotomie am Schenkelhals
77.35.21↔	Kortikotomie bei Segmenttransport an sonstigen Teilen d Femurs	78.35.19↔	Verlängerungsosteotomie an sonstigen Teilen des Femur
77.37.12↔	Kortikotomie bei Segmenttransport an der Tibia	78.35.99↔	Verlängerungsosteotomie am Femur, sonstige
77.37.21↔	Kortikotomie bei Segmenttransport an der Fibula	78.37↔	Verlängerungsosteotomie an Tibia und Fibula
78.32↔	Verlängerungsosteotomie am Humerus		

ADRG I12**Knochen- und Gelenkinfektion / -entzündung mit verschiedenen Eingriffen am Muskel-Skelett-System und Bindegewebe**

Hauptdiagnose in Tabelle I12-1 und (mindestens eine Prozedur in Tabelle I12-2 oder Prozedur in mindestens zwei der Tabellen I12-3, I12-4)

DRG I12A**Knochen- und Gelenkinfektion / -entzündung mit verschiedenen Eingriffen am Muskel-Skelett-System und Bindegewebe mit äusserst schweren CC**

PCCL > 3

DRG I12B**Knochen- und Gelenkinfektion / -entzündung mit verschiedenen Eingriffen am Muskel-Skelett-System und Bindegewebe mit schweren CC oder Revision des Kniegelenkes**

PCCL > 2 oder Prozedur in Tabelle I12-5

DRG I12C**Knochen- und Gelenkinfektion / -entzündung mit verschiedenen Eingriffen am Muskel-Skelett-System und Bindegewebe ohne äusserst schwere oder schwere CC, ohne Revision des Kniegelenkes****Hauptdiagnose I12-1**

A18.0	Tuberkulose Knochen u Gelenke	M00.93	Eitrige Arthritis, nnbez, Unterarm
M00.00	Arthritis/Polyarth d Staphylokokken, mehrere Lok	M00.95	Eitrige Arthritis, nnbez, Beckenregion/Oberschenkel
M00.01	Arthritis/Polyarth d Staphylokokken Schulterreg	M00.96	Eitrige Arthritis, nnbez, Unterschenkel
M00.02	Arthritis/Polyarth d Staphylokokken Oberarm	M02.10	Postenteritische Arthritis, mehrere Lok
M00.03	Arthritis/Polyarth d Staphylokokken Unterarm	M02.11	Postenteritische Arthritis Schulterregion
M00.05	Arthritis/Polyarth d Staphylokokken Becken/Oberschenkel	M02.12	Postenteritische Arthritis Oberarm
M00.06	Arthritis/Polyarth d Staphylokokken Unterschenkel	M02.13	Postenteritische Arthritis Unterarm
M00.10	Arthritis/Polyarth d Pneumokokken, mehrere Lok	M02.15	Postenteritische Arthritis Beckenregion/Oberschenkel
M00.11	Arthritis/Polyarth d Pneumokokken Schulterregion	M02.16	Postenteritische Arthritis Unterschenkel
M00.12	Arthritis/Polyarth d Pneumokokken Oberarm	M02.30	Reiter-Krankheit, mehrere Lokalisationen
M00.13	Arthritis/Polyarth d Pneumokokken Unterarm	M02.31	Reiter-Krankheit Schulterregion
M00.15	Arthritis/Polyarth d Pneumokokken Becken/Oberschenkel	M02.32	Reiter-Krankheit Oberarm
M00.16	Arthritis/Polyarth d Pneumokokken Unterschenkel	M02.33	Reiter-Krankheit Unterarm
M00.20	Arthritis/Polyarth d sonst Streptokokken, mehrere Lok	M02.35	Reiter-Krankheit Beckenregion/Oberschenkel
M00.21	Arthritis/Polyarth d sonst Streptokokken Schulterreg	M02.36	Reiter-Krankheit Unterschenkel
M00.22	Arthritis/Polyarth d sonst Streptokokken Oberarm	M02.90	Reaktive Arthritis, nnbez, mehrere Lok
M00.23	Arthritis/Polyarth d sonst Streptokokken Unterarm	M02.91	Reaktive Arthritis, nnbez, Schulterregion
M00.25	Arthritis/Polyarth d sonst Streptok Becken/Oberschenkel	M02.92	Reaktive Arthritis, nnbez, Oberarm
M00.26	Arthritis/Polyarth d sonst Streptokokken Unterschenkel	M02.93	Reaktive Arthritis, nnbez, Unterarm
M00.80	Arthritis/Polyarth d sonst nbez bakt Erreg, mehrere Lok	M02.95	Reaktive Arthritis, nnbez, Beckenregion/Oberschenkel
M00.81	Arthritis/Polyarth d sonst nbez bakt Erreg Schulterregion	M02.96	Reaktive Arthritis, nnbez, Unterschenkel
M00.82	Arthritis/Polyarth d sonst nbez bakt Erreg Oberarm	M05.00	Felty-Syndrom, mehrere Lokalisationen
M00.83	Arthritis/Polyarth d sonst nbez bakt Erreg Unterarm	M05.01	Felty-Syndrom Schulterregion
M00.85	Arthritis/Polyarth d so nbez bakt Erreg Becken/Oberschenkel	M05.02	Felty-Syndrom Oberarm
M00.86	Arthritis/Polyarth d sonst nbez bakt Erreg Unterschenkel	M05.03	Felty-Syndrom Unterarm
M00.90	Eitrige Arthritis, nnbez, mehrere Lok	M05.05	Felty-Syndrom Beckenregion/Oberschenkel
M00.91	Eitrige Arthritis, nnbez, Schulterregion	M05.06	Felty-Syndrom Unterschenkel
M00.92	Eitrige Arthritis, nnbez, Oberarm	M05.20	Vaskul seropos chron Polyarth, mehrere Lok

M05.21	Vaskul seropos chron Polyarth Schulterregion	M08.06	Juv chron Polyarth, adul Typ, Unterschenkel
M05.22	Vaskul seropos chron Polyarth Oberarm	M08.20	Juv chron Arth, syst beginn Form, mehrere Lok
M05.23	Vaskul seropos chron Polyarth Unterarm	M08.21	Juv chron Arth, syst beginn Form, Schulterregion
M05.25	Vaskul seropos chron Polyarth Becken/Oberschenkel	M08.22	Juv chron Arth, syst beginn Form, Oberarm
M05.26	Vaskul seropos chron Polyarth Unterschenkel	M08.23	Juv chron Arth, syst beginn Form, Unterarm
M05.30	SeroPos chron Polya m Bet so Org/-syst, mehr Lok	M08.25	Juv chron Arth, syst beginn Form, Beckenreg/OS
M05.31	Seropos chron Polya m Bet so Org/-syst, Schulterreg	M08.26	Juv chron Arth, syst beginn Form, Unterschenkel
M05.32	Seropos chron Polya m Bet so Org/-syst, Oberarm	M08.3	Juv chron Arthritis (seroneg), polyartikul Form
M05.33	Seropos chron Polya m Bet so Org/-syst, Unterarm	M08.40	Juv chron Arth, oligoart Form, mehr Lok
M05.35	Seropos chron Polya m Bet so Org/-syst, Beck/OSchenk	M08.41	Juv chron Arth, oligoart Form, Schulterreg
M05.36	Seropos chron Polya m Bet so Org/-syst, Unterschenkel	M08.42	Juv chron Arth, oligoart Form, Oberarm
M05.80	Sonst seropos chron Polyarthritits, mehrere Lok	M08.43	Juv chron Arth, oligoart Form, Unterarm
M05.81	Sonst seropos chron Polyarthritits Schulterregion	M08.45	Juv chron Arth, oligoart Form, Beckenreg/OS
M05.82	Sonst seropos chron Polyarthritits Oberarm	M08.46	Juv chron Arth, oligoart Form, Unterschenkel
M05.83	Sonst seropos chron Polyarthritits Unterarm	M08.70	Vaskulitis b juv Arthritis, mehr Lok
M05.85	Sonst seropos chron Polyarthritits Becken/Oberschenkel	M08.71	Vaskulitis b juv Arthritis, Schulterreg
M05.86	Sonst seropos chron Polyarthritits Unterschenkel	M08.72	Vaskulitis b juv Arthritis, Oberarm
M05.90	Seropos chron Polyarthritits, nnbez, mehrere Lok	M08.73	Vaskulitis b juv Arthritis, Unterarm
M05.91	Seropos chron Polyarthritits, nnbez, Schulterregion	M08.75	Vaskulitis b juv Arthritis, Beckenreg/OS
M05.92	Seropos chron Polyarthritits, nnbez, Oberarm	M08.76	Vaskulitis b juv Arthritis, Unterschenkel
M05.93	Seropos chron Polyarthritits,nnbez,Unterarm	M08.80	Sonstige juvenile Arthritis, mehrere Lok
M05.95	Seropos chron Polyarthritits, nnbez, Becken/Oberschenkel	M08.81	Sonstige juvenile Arthritis Schulterregion
M05.96	Seropos chron Polyarthritits, nnbez, Unterschenkel	M08.82	Sonstige juvenile Arthritis Oberarm
M06.00	Seronegative chron Polyarthritits, mehrere Lok	M08.83	Sonstige juvenile Arthritis Unterarm
M06.01	Seronegative chron Polyarthritits Schulterregion	M08.85	Sonstige juvenile Arthritis Beckenregion/OS
M06.02	Seronegative chron Polyarthritits Oberarm	M08.86	Sonstige juvenile Arthritis Unterschenkel
M06.03	Seronegative chron Polyarthritits Unterarm	M08.90	Juvenile Arthritis, nnbez, mehrere Lok
M06.05	Seronegative chron Polyarthritits Becken/OS	M08.91	Juvenile Arthritis, nnbez, Schulterregion
M06.06	Seronegative chron Polyarthritits Unterschenkel	M08.92	Juvenile Arthritis, nnbez, Oberarm
M06.10	Adulte Form Still-KH, mehrere Lok	M08.93	Juvenile Arthritis, nnbez, Unterarm
M06.11	Adulte Form Still-KH, Schulterregion	M08.95	Juvenile Arthritis, nnbez, Beckenregion/Oberschenkel
M06.12	Adulte Form Still-KH, Oberarm	M08.96	Juvenile Arthritis, nnbez, Unterschenkel
M06.13	Adulte Form Still-KH, Unterarm	M12.00	Chron postrheum Arth [J-Arth], mehrere Lok
M06.15	Adulte Form Still-KH, Beckenreg/Oberschenkel	M12.01	Chron postrheum Arth [J-Arth] Schulterregion
M06.16	Adulte Form Still-KH, Unterschenkel	M12.02	Chron postrheum Arth [J-Arth] Oberarm
M06.20	Bursitis b chron Polyarthritits, mehrere Lok	M12.03	Chron postrheum Arth [J-Arth] Unterarm
M06.21	Bursitis b chron Polyarthritits Schulterregion	M12.05	Chron postrheum Arth [J-Arth] Beckenreg/Oberschenkel
M06.22	Bursitis b chron Polyarthritits Oberarm	M12.06	Chron postrheum Arth [J-Arth] Unterschenkel
M06.23	Bursitis b chron Polyarthritits Unterarm	M33.1	Sonstige Dermatomyositis
M06.25	Bursitis b chron Polyarthritits Becken/Oberschenkel	M33.2	Polymyositis
M06.26	Bursitis b chron Polyarthritits Unterschenkel	M34.0	Progressive systemische Sklerose
M06.30	Rheumaknoten, mehrere Lokalisationen	M34.9	Systemische Sklerose, nnbez
M06.31	Rheumaknoten Schulterregion	M35.1	Sonstige Overlap-Syndrome
M06.32	Rheumaknoten Oberarm	M35.2	Behçet-KH
M06.33	Rheumaknoten Unterarm	M35.3	Polymyalgia rheumatica
M06.35	Rheumaknoten Beckenregion/Oberschenkel	M45.00	Spondylitis ankylosans, mehrere Lok WS
M06.36	Rheumaknoten Unterschenkel	M45.01	Spondylitis ankylosans, Okzipito-Atlanto-Axialbereich
M06.40	Entzündliche Polyarthropathie, mehrere Lokalisationen	M45.02	Spondylitis ankylosans, Zervikalbereich
M06.41	Entzündliche Polyarthropathie Schulterregion	M45.03	Spondylitis ankylosans, Zervikothorakalbereich
M06.42	Entzündliche Polyarthropathie Oberarm	M45.05	Spondylitis ankylosans, Thorakolumbalbereich
M06.43	Entzündliche Polyarthropathie Unterarm	M45.06	Spondylitis ankylosans, Lumbalbereich
M06.45	Entzündliche Polyarthropathie Beckenregion/OS	M46.20	Wirbelosteomyelitis, mehrere Lok WS
M06.46	Entzündliche Polyarthropathie Unterschenkel	M46.21	Wirbelosteomyelitis, Okzipito-Atlanto-Axialbereich
M06.80	Sonst nbez chron Polyarthritits, mehrere Lok	M46.22	Wirbelosteomyelitis, Zervikalbereich
M06.81	Sonst nbez chron Polyarthritits Schulterregion	M46.23	Wirbelosteomyelitis, Zervikothorakalbereich
M06.82	Sonst nbez chron Polyarthritits Oberarm	M46.25	Wirbelosteomyelitis, Thorakolumbalbereich
M06.83	Sonst nbez chron Polyarthritits Unterarm	M46.26	Wirbelosteomyelitis, Lumbalbereich
M06.85	Sonst nbez chron Polyarthritits Becken/Oberschenkel	M86.00	Akute hämatogene Osteomyelitis, mehrere Lok
M06.86	Sonst nbez chron Polyarthritits Unterschenkel	M86.01	Akute hämatogene Osteomyelitis Schulterregion
M06.90	Chronische Polyarthritits, nnbez, mehrere Lok	M86.02	Akute hämatogene Osteomyelitis Oberarm
M06.91	Chronische Polyarthritits, nnbez, Schulterregion	M86.03	Akute hämatogene Osteomyelitis Unterarm
M06.92	Chronische Polyarthritits, nnbez, Oberarm	M86.05	Akute hämatogene Osteomyelitis Becken/OS
M06.93	Chronische Polyarthritits, nnbez, Unterarm	M86.06	Akute hämatogene Osteomyelitis Unterschenkel
M06.95	Chronische Polyarthritits, nnbez, Beckenregion/OS	M86.10	Sonstige akute Osteomyelitis, mehrere Lok
M06.96	Chronische Polyarthritits, nnbez, Unterschenkel	M86.11	Sonstige akute Osteomyelitis Schulterregion
M08.00	Juv chron Polyarth, adul Typ, mehrere Lok	M86.12	Sonstige akute Osteomyelitis Oberarm
M08.01	Juv chron Polyarth, adul Typ, Schulterregion	M86.13	Sonstige akute Osteomyelitis Unterarm
M08.02	Juv chron Polyarth, adul Typ, Oberarm	M86.15	Sonstige akute Osteomyelitis Becken/Oberschenkel
M08.03	Juv chron Polyarth, adul Typ, Unterarm	M86.16	Sonstige akute Osteomyelitis Unterschenkel
M08.05	Juv chron Polyarth, adul Typ, Beckenreg/OS	M86.20	Subakute Osteomyelitis, mehrere Lokalisationen

M86.21	Subakute Osteomyelitis Schulterregion	M86.56	Sonst chron hämatogene Osteomyelitis Unterschenkel
M86.22	Subakute Osteomyelitis Oberarm	M86.60	Sonstige chron Osteomyelitis, mehrere Lok
M86.23	Subakute Osteomyelitis Unterarm	M86.61	Sonstige chron Osteomyelitis Schulterregion
M86.25	Subakute Osteomyelitis Beckenregion/Oberschenkel	M86.62	Sonstige chron Osteomyelitis Oberarm
M86.26	Subakute Osteomyelitis Unterschenkel	M86.63	Sonstige chron Osteomyelitis Unterarm
M86.30	Chron multifokale Osteomyelitis, mehrere Lok	M86.65	Sonstige chron Osteomyelitis Becken/Oberschenkel
M86.31	Chron multifokale Osteomyelitis Schulterregion	M86.66	Sonstige chron Osteomyelitis Unterschenkel
M86.32	Chron multifokale Osteomyelitis Oberarm	M86.80	Sonstige Osteomyelitis, mehrere Lokalisationen
M86.33	Chron multifokale Osteomyelitis Unterarm	M86.81	Sonstige Osteomyelitis Schulterregion
M86.35	Chron multifokale Osteomyelitis Becken/Oberschenkel	M86.82	Sonstige Osteomyelitis Oberarm
M86.36	Chron multifokale Osteomyelitis Unterschenkel	M86.83	Sonstige Osteomyelitis Unterarm
M86.40	Chron Osteomyelitis m Fistel, mehrere Lok	M86.85	Sonstige Osteomyelitis Beckenregion/Oberschenkel
M86.41	Chron Osteomyelitis m Fistel, Schulterregion	M86.86	Sonstige Osteomyelitis Unterschenkel
M86.42	Chron Osteomyelitis m Fistel, Oberarm	M86.90	Osteomyelitis, nnbez, mehrere Lokalisationen
M86.43	Chron Osteomyelitis m Fistel, Unterarm	M86.91	Osteomyelitis, nnbez, Schulterregion
M86.45	Chron Osteomyelitis m Fistel, Becken/Oberschenkel	M86.92	Osteomyelitis, nnbez, Oberarm
M86.46	Chron Osteomyelitis m Fistel, Unterschenkel	M86.93	Osteomyelitis, nnbez, Unterarm
M86.50	Sonst chron hämatogene Osteomyelitis, mehrere Lok	M86.95	Osteomyelitis, nnbez, Beckenregion/Oberschenkel
M86.51	Sonst chron hämatogene Osteomyelitis Schulterregion	M86.96	Osteomyelitis, nnbez, Unterschenkel
M86.52	Sonst chron hämatogene Osteomyelitis Oberarm	T84.5	Infektion/entzündl Rkt durch eine Gelenkendothese
M86.53	Sonst chron hämatogene Osteomyelitis Unterarm	T84.6	Infektion/entzündl Rkt durch interne OSyVorricht [jede Lok]
M86.55	Sonst chron hämatogene Osteomyelitis Becken/OS	T84.7	Infekt/entz Rkt durch so orthopäd Endoproth/Impl/Transplant

Prozedur I12-2

00.70↔	Rev e Hüftendoth, sowohl azetab als auch fem Komp	77.05.11↔	Sequestrektomie an Femur, m Einlage eines Medträgers
00.71↔	Revision einer Hüftendothese, azetabuläre Komponente	77.05.99↔	Sequestrektomie an Femur, sonstige
00.72↔	Revision einer Hüftendothese, femorale Komponente	77.06.00↔	Sequestrektomie an der Patella, n.n.bez.
00.73↔	Rev von Hüftproth, nur azetab Liner u / o nur Femkopf	77.06.10↔	Sequestrektomie an d Patella, ohne Einl e Medträg
00.80↔	Revision einer Knieprothese, total (alle Komponenten)	77.06.11↔	Sequestrektomie an d Patella, m Einl e Medträg
00.81↔	Revision einer Knieprothese, Tibiakomponente	77.06.99↔	Sequestrektomie an der Patella, sonstige
00.82↔	Revision einer Knieprothese, Femurkomponente	77.07.00↔	Sequestrektomie an Tibia und Fibula, n.n.bez.
00.83↔	Revision einer Knieprothese, Patellarkomponente	77.07.10↔	Sequestrektomie an Tibia und Fib, ohne Einl e Medträg
00.84↔	Revision einer Knieprothese, Tibialiner	77.07.11↔	Sequestrektomie an Tibia und Fib, m Einl e Medträg
00.85↔	Ersatz der Oberfläche Hüftgelenk total	77.07.99↔	Sequestrektomie an Tibia und Fibula, sonstige
00.86↔	Ersatz der Oberfläche Hüftgelenk, partiell, Femurkopf	77.08.00↔	Sequestrektomie an Tarsalia und Metatarsalia, n.n.bez.
00.87↔	Ersatz der Oberfläche Hüftgelenk, partiell, Azetabulum	77.08.10↔	Sepuestrekt an Tarsal und Metatars, oh Einl e Medträg
27.55.00↔	Vollhauttransplantat an Lippe und Mund, n.n.bez.	77.08.11↔	Sepuestrekt an Tarsalia und Metatars, m Einl e Medträg
27.55.10↔	Kleinflächiges Vollhauttransplantat an Lippe und Mund	77.08.99↔	Sequestrektomie an Tarsalia und Metatarsalia, sonstige
27.55.20↔	Großflächiges Vollhauttransplantat an Lippe und Mund	77.09.00↔	Sequestrektomie an and näh bez Kn, oh Gschk, n.n.bez.
27.55.99↔	Vollhauttransplantat an Lippe und Mund, sonstige	77.09.10↔	Sequestrektomie an Phalangen d Hand, oh Einl e Medträg
27.56.00↔	Sonstiges Hauttransplantat an Lippe und Mund, n.n.bez.	77.09.11↔	Sequestrektomie an Phalangen d Hand, m Einl e Medträg
27.56.10↔	Kleinflächiges Spalthauttransplantat an Lippe und Mund	77.09.20↔	Sequestrektomie an d Wirbelsäule, ohne Einl e Medträg
27.56.20↔	Großflächiges Spalthauttransplantat an Lippe und Mund	77.09.21↔	Sequestrektomie an d Wirbelsäule, m Einl e Medträg
27.56.30↔	Kleinflächige heterologe Hauttransplantation an die Lippe	77.09.30↔	Sequestrektomie a Beckenk, ohne Einl e Medträg
27.56.40↔	Großflächig heterologe Hauttransplantation an die Lippe	77.09.31↔	Sequestrektomie a Beckenk, m Einl e Medträg
27.56.50↔	Kleinflächige homologe Hauttransplantation an d Lippe	77.09.40↔	Sequestrektomie an D Phal d Fusses, oh Einl e Medträg
27.56.60↔	Großflächig homologe Hauttransplantation an die Lippe	77.09.41↔	Sequestrektomie an D Phal d Fusses, m Einl e Medträg
27.56.99↔	Sonstiges Hauttransplantat an Lippe und Mund, sonstige	77.09.90↔	Sepuestrekt an sonstigen näh bz Kn, oh Einl e Medträg
27.57.00↔	Anbr e gestielt oder fr Lp an Lip und Mund, n.n.bez.	77.09.91↔	Sepuestrekt an sonstigen näh bz Kn, m Einl e Medträg
27.57.10↔	Anbr e fr mikrovasikanst Transpl an Lip und Mund	77.09.99↔	Sequestrektomie an and näh bez Kn, oh Gschk, sonstige
27.57.11↔	Anbringen eines gestielten Fernlappens an Lippe und Mund	77.10↔	Sonstige Knochinzis ohne Knochdurchtr, ohne Ang d Lok
27.57.99↔	Anbr e gestielt oder fr Lp an Lip und Mund, sonstige	77.11.10↔	Knochinzis an Skapula und Klav, Explor und Knochenbo
77.00↔	Sequestrektomie, ohne Angabe der Lokalisation	77.11.11↔	Knocheninzision an Skapula und Klavikula, Fremdkentf
77.01.00↔	Sepuestrekt an Skap, Klav, Rip und Sternum, n.n.bez.	77.11.12↔	Knochinzis an Skap und Klav, Einl und Entf e Medträg
77.01.10↔	Sequestrektomie an Skapula und Klav, oh Einl e Medträg	77.11.13↔	Knocheninzision an Skapula und Klavikula, Drainage
77.01.11↔	Sequestrektomie an Skapula und Klav, m Einl e Medträg	77.11.20↔	Knochinzis an Rippen und Sternum, Explor und Knochenbo
77.01.20↔	Sequestrektomie an Rip und Sternum, oh Einl e Medträg	77.11.21↔	Knocheninzision an Rippen und Sternum, Fremdkentf
77.01.21↔	Sequestrektomie an Rip und Sternum, m Einl e Medträg	77.11.22↔	Knochinzis an Rip und Sternum, Einl und Entf e Medträg
77.01.99↔	Sepuestrekt an Skap, Klav, Rip und Sternum, sonstige	77.11.23↔	Knocheninzision an Rippen und Sternum, Drainage
77.02.00↔	Sequestrektomie am Humerus, n.n.bez.	77.11.99↔	S Knchnzs oh Knchdrchr an Skp, Klv, Rp u Strn, so
77.02.10↔	Sequestrektomie a Hum, ohne Einl e Medikamententrägers	77.12.00↔	Sonstige Knochinzis ohne Knochdurchtr a Hum, n.n.bez.
77.02.11↔	Sequestrektomie a Hum, mit Einl e Medikamententrägers	77.12.10↔	S Knchnzs oh Knchdrchr a Hm, Explr u Knchnb
77.02.99↔	Sequestrektomie am Humerus, sonstige	77.12.11↔	Sonstige Knochinzis oh Knochdurchtr a Hum, Fremdkentf
77.04.00↔	Sequestrektomie an Karpalia und Metakarpalia, n.n.bez.	77.12.12↔	S Knchnzs oh Knchdrchr a Hm, Einl u Entf e Mdrträg
77.04.10↔	Sepuestrekt an Karpal und Metakarp, oh Einl e Medträg	77.12.13↔	Sonstige Knochinzis ohne Knochdurchtr a Hum, Drain
77.04.11↔	Sepuestrekt an Karpal und Metakarp, m Einl e Medträg	77.12.99↔	Sonstige Knochinzis ohne Knochdurchtr a Hum, sonstige
77.04.99↔	Sequestrektomie an Karpalia und Metakarpalia, sonstige	77.16.00↔	So Knochinzis oh Knochdurchtr an d Patel, n.n.bez.
77.05.00↔	Sequestrektomie an Femur, n.n.bez	77.16.10↔	S Knchnzs oh Knchdrchr an d Ptl, Explr u Knchnb
77.05.10↔	Sequestrektomie an Femur, ohne Einlage eines Medträgers	77.16.11↔	So Knochinzis oh Knochdurchtr an d Patel, Fremdkentf

77.16.12↔	S Knchnzsh Knchdrchtr an d Ptl, Enl u Entf e Mdräg	77.98.00↔	Totale Resektion von Tarsalia und Metatarsalia, n.n.bez.
77.16.13↔	Sonstige Knochinzis oh Knchdurchtr an d Patel, Drain	77.98.10↔	Totale Resektion von Tarsalia
77.16.99↔	So Knchinzis oh Knchdurchtr an d Patel, so	77.98.11↔	Totale Resektion von Metatarsalia
77.60↔	Lok Resektion von Knochläs oder Gew, ohne Ang d Lok	77.98.99↔	Totale Resektion von Tarsalia und Metatarsalia, sonst
77.61.00↔	Lk Rs v Knchläs o Gw an Skp, Klv, Rp u Strn, n.n.bez.	77.99.00↔	Tt Knchrskt an and näh bz Kn, auss Gschk, n.n.bez.
77.61.10↔	Lok Resektion von Knochläs o Gew an Skapula und Klav	77.99.10↔	Totale Knochenresektionen an Phalangen der Hand
77.61.11↔	Lok Resektion von Knochenläsion o -gewebe an einer Rippe	77.99.20↔	Totale Resektion eines Wirbelkörpers
77.61.12↔	Lokale Resektion von Knochenläsion oder -gewebe am Sternum	77.99.40↔	Totale Knochenresektionen an Phalangen des Fußes
77.61.20↔	Debridement an Skapula und Klavikula	77.99.99↔	Totale Knochresekt an and näh bez Kn, auss Geschk, so
77.61.99↔	Lk Rs v Knchläs o Gw an Skp, Klv, Rp u Strn, S	78.00↔	Knochentransplantation, ohne Angabe der Lokalisation
77.62.00↔	Lok Resektion von Knochläs oder Gew a Hum, n.n.bez.	78.01.00↔	Knochtx an Skapula, Klav, Rippen und Sternum, n.n.bez.
77.62.20↔	Debridement am Humerus	78.01.10↔	Knochtx an Skap u Klav, Gefgestielt m mikrovask Anast
77.62.99↔	Lok Resektion von Knochläs oder Gew a Hum, sonstige	78.01.11↔	Knochtx an Skap u Klav, Gefgestielt oh mikrovask Anast
77.63.00↔	Lok Res von Knochläs o Gew an Rad und Ulna, n.n.bez.	78.01.12↔	Knochentransplantation an Skapula und Klavikula, allog
77.63.20↔	Debridement an Radius und Ulna	78.01.13↔	Knorpel-Knochentransplantation an Skapula und Klavikula
77.63.99↔	Lok Res von Knochläs o Gew an Rad und Ulna, sonstige	78.01.19↔	Kntx an Skp u Klv, so (zB Spg, krtksp Spn, n gfgstlts Tx)
77.64.00↔	Lk Rs v Knchläs o Gw an Krpl u Mtkrp, n.n.bez.	78.01.20↔	Knochentransplantation an Rippen und Sternum, alle Eingriffe
77.64.20↔	Debridement an Karpalia und Metakarpalia	78.01.99↔	Knochtx an Skapula, Klav, Rippen und Sternum, sonstige
77.64.99↔	Lok Res von Knochläs o Gew an Karpal und Metakarp, so	78.02.00↔	Knochentransplantation am Humerus, n.n.bez.
77.67.00↔	Lok Res von Knochläs o Gew an Tibia und Fib, n.n.bez.	78.02.10↔	Knochtx a Hum, Gefgestielt mit mikrovaskulärer Anast
77.67.10↔	Lokale Resektion von Knochenläsion oder Gew an Tibia	78.02.11↔	Knochtx a Hum, Gefgestielt ohne mikrovaskuläre Anast
77.67.11↔	Lokale Resektion von Knochenläsion oder -gewebe an Fibula	78.02.12↔	Knochentransplantation am Humerus, allog
77.67.20↔	Debridement an Tibia	78.02.13↔	Knorpel-Knochentransplantation am Humerus
77.67.21↔	Debridement an Fibula	78.02.14↔	So Kntx a Hm (zB atg Spng, krtksp Spn, n gfgstlts Tx)
77.67.99↔	Lok Res von Knochläs o Gew an Tibia und Fib, sonstige	78.02.99↔	Knochentransplantation am Humerus, sonstige
77.68.00↔	Lk Rs v Knchläs o Gw an Trsl u Mtrrs, n.n.bez.	78.03.13↔	Knorpel-Knochentransplantation an Radius und Ulna
77.68.10↔	Lokale Resektion von Knochläs oder Gew an Tarsalia	78.04.00↔	Knochentransplantation an Karpalia u Metakarpalia, n.n.bez.
77.68.11↔	Lok Resektion von Knochenläsion o -gewebe an Metatarsalia	78.04.10↔	Knchtx an Krpl u Mtkrp, Gfgstliet m mkrvsk Anst
77.68.20↔	Debridement an Tarsalia	78.04.11↔	Knochttrnsp an Krpl u Mtkrp, Gfgstliet oh mkrvsk Anst
77.68.21↔	Debridement an Metatarsalia	78.04.12↔	Knochentransplantation an Karpalia und Metakarpalia, allog
77.68.99↔	Lok Res von Knochläs o Gew an Tarsal und Metatars, so	78.04.13↔	Knorpel-Knochentransplantation an Karpalia und Metakarpalia
77.69.11↔	Lok Resektion von Knochenläsion o -gewebe an Wirbelkörpern	78.04.19↔	So Ktx an Krpl u Mk (zB atg Spng, krtk Spn, n gfg Tx)
77.69.12↔	Lokale Resektion von Knochenläsion oder -gewebe am Becken	78.04.99↔	Knochentransplantation an Karpalia und Metakarpalia, sonst
77.69.13↔	Lok Resektion von Knochläs o Gew an Phal d Fusses	78.06.00↔	Knochentransplantation an der Patella, n.n.bez.
77.69.21↔	Debridement an der Wirbelsäule	78.06.10↔	Knochtx an d Patella, Gefgestielt m mikrovask Anast
77.69.22↔	Debridement am Becken	78.06.12↔	Knochentransplantation an der Patella, allog
77.69.23↔	Debridement an Phalangen des Fusses	78.06.19↔	So Kntx an d Ptl (zB atg Spng, krtksp Spn, n gfgstl Tx)
77.81.00↔	So part Knochres an Skap, Klav, Rip u Stern, n.n.bez.	78.06.20↔	Knchtx an d Ptl, Knchttrnsp, Gfgstliet, oh mkrvsk Anst
77.81.10↔	Sonst partielle Knochenresektion an Skapula und Klavikula	78.06.99↔	Knochentransplantation an der Patella, sonstige
77.81.11↔	Sonstige partielle Knochenresektion an einer Rippe	78.07.00↔	Knochentransplantation an Tibia und Fibula, n.n.bez.
77.81.12↔	Sonstige partielle Knochenresektion am Sternum	78.07.10↔	Knochtx an d Tibia, Gefgestielt m mikrovask Anast
77.81.99↔	So part Knochres an Skap, Klav, Rip und Sternum, so	78.07.11↔	Knochtx an d Tibia, Gefgestielt ohne mikrovask Anast
77.82↔	Sonstige partielle Knochenresektion am Humerus	78.07.12↔	Knochentransplantation an der Tibia, allog
77.83↔	Sonstige partielle Knochenresektion an Radius und Ulna	78.07.13↔	Knorpel-Knochentransplantation an der Tibia
77.84↔	Sonst partielle Knochenresektion an Karpalia u Metakarpalia	78.07.19↔	So Kntx an d Tb (zB atg Spng, krtksp Spn, n gfgstl Tx)
77.86↔	Sonstige partielle Knochenresektion aus der Patella	78.07.20↔	Knochtx an d Fib, gfgstliet m mikrovaskulärer Anast
77.87.00↔	Sonstige partielle Knochenresektion an Tibia und Fib, n.n.bez.	78.07.21↔	Knochtx an d Fib, gfgstliet ohne mikrovask Anast
77.87.10↔	Sonstige partielle Knochenresektion an Tibia	78.07.22↔	Knochentransplantation an der Fibula, allog
77.87.11↔	Sonstige partielle Knochenresektion an Fibula	78.07.23↔	Knorpel-Knochentransplantation an der Fibula
77.87.99↔	Sonstige partielle Knochenresektion an Tibia und Fib, sonstige	78.07.29↔	So Kntx an d Fb (zB atg Spng, krtksp Spn, n gfgstl Tx)
77.88↔	Sonst partielle Knochenresektion an Tarsalia u Metatarsalia	78.07.99↔	Knochentransplantation an Tibia und Fibula, sonstige
77.89.20↔	Sonstige partielle Knochenresektion an e Wirbel, Densresektion	78.08.00↔	Knochentransplantation an Tarsalia u Metatarsalia, n.n.bez.
77.89.21↔	Sonstige partielle Knochenresektion an einem Wirbel, Corpus	78.08.10↔	Knchtx an Trsl u Mtrrs, gfgstliet m mkrvsk Anst
77.89.22↔	Sonstige part Knochres an e Wirbel, sonstige Teile	78.08.11↔	Knchtx an Trsl u Mtrrs, gfgstliet oh mkrvsk Anst
77.89.40↔	Sonst partielle Knochenresektion an Phalangen des Fusses	78.08.12↔	Knochentransplantation an Tarsalia und Metatarsalia, allog
77.90↔	Totale Knochenresektion, ohne Angabe der Lokalisation	78.08.13↔	Knorpel-Knochentransplantation an Tarsalia und Metatarsalia
77.91.00↔	Totale Res von Skap, Klav, Rip und Sternum, n.n.bez.	78.08.19↔	So Ktx an Trsl u Mtrrs (zB atg Spng, krtk Spn, n gfg Tx)
77.91.10↔	Totale Resektion von Skapula und Klavikula	78.08.99↔	Knochentransplantation an Tarsalia und Metatarsalia, sonst
77.91.11↔	Totale Resektion einer Rippe	78.09.00↔	Knochtx an And näher bez Kn, auss Gschk, n.n.bez.
77.91.12↔	Totale Resektion einer Halsrippe	78.09.10↔	Knochtx an And näher bez Kn, auss Gschk, n.n.bez.
77.91.13↔	Totale Resektion des Sternums	78.09.11↔	Knochtx an Phal d Hand, gfgstliet oh mikrovask Anast
77.91.99↔	Totale Res von Skap, Klav, Rip und Sternum, sonstige	78.09.12↔	Knochentransplantation an Phalangen der Hand, allog
77.92↔	Totale Humerusresektion	78.09.19↔	S Kntx an Phl d Hnd (zB atg Spng, krtk Spn, n gfgst Tx)
77.93↔	Totale Resektion von Radius und Ulna	78.09.40↔	Knochtx an Phal d Fußes, gfgstliet m mikrovask Anast
77.94↔	Totale Resektion von Karpalia und Metakarpalia	78.09.41↔	Knchtx an Phl d Fßs, gfgstliet oh mkrvsk Anst
77.96↔	Totale Patella-Resektion	78.09.42↔	Knorpel-Knochentransplantation an Phalangen des Fußes
77.97.00↔	Totale Resektion von Tibia und Fibula, n.n.bez.	78.09.49↔	So Kntx an Phl d Fßs (zB atg Spng, krtk Spn, n gfgst Tx)
77.97.10↔	Totale Resektion von Tibia	78.09.90↔	Kntx an And näh bz Kn, au Gschk, gfgstliet m mkrvsk Anst
77.97.11↔	Totale Resektion von Fibula	78.09.91↔	Kntx an And näh bz Kn, au Gschk, gfgstliet o mkrvsk Anst
77.97.99↔	Totale Resektion von Tibia und Fibula, sonstige	78.09.92↔	Knochtx an And näher bez Kn, auss Gschk, allog

78.09.98↔	S Ktx a And nä bz Kn, a Gk (zB atg Sp, krt Sp, n gfg Tx)	78.23.00↔	Verkürzungsteotomie an Radius und Ulna, n.n.bez
78.09.99↔	Knochtx an And näher bez Kn, auss Gschk, sonstige	78.23.10↔	Temporäre Epiphyseodese an Radius und Ulna
78.10↔	Anlegen eines Fixateur externe, ohne Angabe der Lokalisation	78.23.11↔	Permanente Epiphyseodese an Radius und Ulna
78.11.00↔	Al e Fxt ext an Skp, Klv, Rp u Strn (nkl. Rp v Fx), nnbz	78.23.12↔	Therapeutische Epiphyseolyse an Radius und Ulna
78.11.10↔	Geschl Rep e Fx von Skap u Klav m Knochfx d Fixat ext	78.23.99↔	Verkürzungsteotomie an Radius und Ulna, sonstige
78.11.11↔	Off Rep e einf Fx v Skap u Klav m Knochfx d Fixat ext	78.51.00↔	Inn Knchfx oh Rp d Fx an Skp, Klv, Rp u Strn, n.n.bz.
78.11.12↔	Off Rp e Mhrfrgmfx v Klv u Skp m Knchfx d Fxt ext	78.51.99↔	Inn Knchfx oh Rp d Fx an Skp, Klv, Rp u Strn, so
78.11.99↔	Anl e Fxt ext an Skp, Klv, Rp u Strn (nkl. Rp v Fx), so	78.52.00↔	Inn Knochfix ohne Reposition d Fx a Hum, n.n.bez.
78.12.00↔	Anl e Fixat ext a Hum (inkl. Rep von Fx), n.n.bez.	78.52.10↔	Revision von Osteosynthesematerial (oh Matwechs) a Hum
78.12.10↔	Geschl Reposition e prox Humfx m Knochfx d Fixat ext	78.52.99↔	Inn Knochfix ohne Reposition d Fx a Hum, sonstige
78.12.11↔	Off Reposition e prox Humfx m Knochfx d Fixat ext	78.53.00↔	Inn Knochfix oh Rep d Fx an Rad und Ulna, n.n.bez.
78.12.90↔	Geschl Rep e sonstigen Humfx m Knochfx d Fixat ext	78.53.10↔	Revision von Osteosynthmat (oh Matwechs) an Radius
78.12.91↔	Off Rep e sonstigen Humfx m Knochfx d Fixat ext	78.53.20↔	Revision von Osteosynthmat (oh Matwechs) an Ulna
78.12.99↔	Anl e Fixat ext a Hum (inkl. Rep von Fx), sonstige	78.53.99↔	Inn Knochfix oh Rep d Fx an Rad und Ulna, sonstige
78.13.00↔	Anl e Fxt ext an Rd u Uln (nkl. Rp v Fx), n.n.bz.	78.54.00↔	Inn Knchfx oh Rp d Fx an Krpl u Mtkrp, n.n.bz.
78.13.10↔	Geschl Reposition e dist Radfx m Knochfx d Fixat ext	78.54.10↔	Rev v Osteosynthmat (oh Matwechs) an Karpal u Metakarp
78.13.11↔	Geschl Rp e sonstigen Radfx m Knochfx d Fixat ext	78.54.99↔	Inn Knochfix oh Rep d Fx an Karpal und Metakarp, so
78.13.12↔	Off Reposition e dist Radfx m Knochfx d Fixat ext	78.55.00↔	Inn Knochfix ohne Reposition d Fx a Fem, n.n.bez.
78.13.13↔	Off Rep e sonstigen Radfx m Knochfx d Fixat ext	78.55.10↔	Revision von Osteosynthesematerial (oh Matwechs) a Fem
78.13.20↔	Geschl Reposition e Ulnafraktur m Knochfx d Fixat ext	78.55.99↔	Inn Knochfix ohne Reposition d Fx a Fem, sonstige
78.13.99↔	Anl e Fixat ext an Rad und Ulna (inkl. Rep von Fx), so	78.56.00↔	Inn Knochfix oh Reposition d Fx an d Patella, n.n.bez.
78.14.00↔	Anl e Fxt ext an Krpl u Mtkrp (nkl. Rp v Fx), n.n.bz.	78.56.10↔	Revision von Osteosynthmat (oh Matwechs) an d Patella
78.14.10↔	Geschl Rp e Fx an Krpl u Mtkrp m Knchfx d Fxt ext	78.56.99↔	Inn Knochfix oh Reposition d Fx an d Patella, sonstige
78.14.11↔	Off Rp e Fx an Krpl u Mtkrp m Knchfx d Fxt ext	78.57.00↔	Inn Knochfix oh Rep d Fx an Tibia und Fib, n.n.bez.
78.14.99↔	Anl e Fxt ext an Krpl u Mtkrp (nkl. Rp v Fx), so	78.57.10↔	Revision von Osteosynthmat (oh Matwechs) an d Tibia
78.15.00↔	Anl e Fixat ext a Fem (inkl. Rep von Fx), n.n.bez.	78.57.20↔	Revision von Osteosynthmat (oh Matwechs) an d Fib
78.15.30↔	Geschl Rep e dist Femurfx m Knochfx d Fixat ext	78.57.99↔	Inn Knochfix oh Rep d Fx an Tibia und Fib, sonstige
78.15.31↔	Off Reposition e dist Femurfx m Knochfx d Fixat ext	78.58.00↔	Inn Knchfx oh Rp d Fx an Trsl u Mtrrs, n.n.bz.
78.15.40↔	Geschl Rep e sonstigen Femurfx m Knochfx d Fixat ext	78.58.10↔	Rev v Osteosynthmat (oh Matwechs) an Tarsal u Metatars
78.15.99↔	Anl e Fixat ext a Fem (inkl. Rep von Fx), sonstige	78.58.99↔	Inn Knochfix oh Rep d Fx an Tarsalia und Metatars, so
78.16.00↔	Anl e Fixat ext an d Patel (inkl. Rep v Fx), n.n.bez.	78.59.20↔	Rev von Osteosynthmat (oh Matwechs) an d Wirbelsäule
78.16.10↔	Geschl Reposition e Fx d Patel m Knochfx d Fixat ext	78.59.40↔	Rev von Osteosynthmat (oh Matwechs) an Phal d Fußes
78.16.11↔	Off Reposition e Fx d Patella m Knochfx d Fixat ext	78.60.00↔	Knimplentf, ohne Ang d Lokalisation, n.n.bez.
78.17.00↔	Anl e Fxt ext an Tb u Fb (nkl. Rp v Fx), n.n.bz.	78.60.05↔	Knimplentf, ohne Ang d Lok, Entf e Kn(teil)ersatzes
78.17.10↔	Geschl Rep e Fx d prox Tibia m Knochfx d Fixat ext	78.60.08↔	Entf e int Vrl o Knchtrnsprtsystems (mtr / Nmtr), jd Lk
78.17.11↔	Off Rep e einf Fx d prox Tibia m Knochfx d Fixat ext	78.60.99↔	Knimplentf, ohne Ang d Lokalisation, sonstige
78.17.12↔	Off Rp e Mhrfrgmfx d prx Tb m Knchfx d Fxt ext	78.61.00↔	Knimplentf an Skapula, Klav, Rip und Sternum, n.n.bez.
78.17.13↔	Off Rp e einf Tbiaschftfrkt m Knchfx d Fxt ext	78.61.01↔	KIE a Skp u Klv Dt, imd Dt, Sb, Zg/C, Pl, wst Pl, Fxt ex, BtK
78.17.14↔	Off Rep e einf Fx d dist Tibia m Knochfx d Fixat ext	78.61.05↔	KIE an Skp, Klv, Rp u Strn, Ef e Kn(tl)stz a Skp, Klv, Rp u Strn
78.17.15↔	Geschl Rep e sonst Tibiafraktur m Knochfx d Fixat ext	78.61.08↔	Knimplentf an Skap und Klav: sonstiges Osteosynthmat
78.17.16↔	Off Rp e Mhrfrgmfx S Teil d Tb m Knchfx d Fxt ext	78.61.11↔	Knochenimplantatentfernung an Rippen und Sternum
78.17.20↔	Off Rep e einf Fx d prox Fib m Knochfx d Fixat ext	78.61.99↔	Knimplentf an Skapula, Klav, Rip und Sternum, sonstige
78.17.21↔	Off Rp e Mhrfrgmfx d prx Fb m Knchfx d Fxt ext	78.62.00↔	Knochenimplantatentfernung am Humerus, n.n.bez
78.17.22↔	Off Rep e einf Fx d Fibulasch m Knochfx d Fixat ext	78.62.01↔	KIE a Hm Dt, Sb, Zg/C, Pl, Wp/Ky, Mn, Vg, TF, Ft ex, Rf, K
78.17.23↔	Off Rp e Mhrfrgmfx d Fblsch m Knchfx d Fxt ext	78.62.02↔	Knimplentf a Hum: dyn Kompressschraub, Markn m Gelkomp
78.17.24↔	Geschl Rep e dist Fibulafx m Knochfx d Fixat ext	78.62.05↔	Knimplentf a Hum, Entf e Kn(teil)ersatzes a Hum
78.17.25↔	Off Rep e einf Fx d dist Fib m Knochfx d Fixat ext	78.62.08↔	Knimplentf a Hum: sonstiges Osteosynthesematerial
78.17.26↔	Off Rp e Mhrfrgmfx d dst Fb m Knchfx d Fxt ext	78.62.99↔	Knochenimplantatentfernung am Humerus, sonstige
78.17.27↔	Geschl Rep e sonstigen Fibulafx m Knochfx d Fixat ext	78.63.00↔	Knochenimplantatentfernung an Radius und Ulna, n.n.bez.
78.17.99↔	Anl e Fixat ext an Tib und Fib (inkl. Rep von Fx), so	78.63.01↔	KIE a Rd u Un Dt, Sb, Zg/C, Pl, Wl/Ky, Mk, Vg, TF, Ft ex, Rf, K
78.18.00↔	Anl e Fxt ext an Trsl u Mtrrs (nkl. Rp v Fx), n.n.bz.	78.63.05↔	Knimplntf an Rd u Uln, Entf e Kn(teil)rstzs an Rd u Uln
78.18.10↔	Geschl Rep e Kalkaneusfraktur m Knochfx d Fixat ext	78.63.08↔	Knimplentf an Rad und Ulna (prox / Schaft / dist): so
78.18.11↔	Gschl Rp e Fx S Trsl u Mtrrs m Knchfx d Fxt ext	78.63.99↔	Knochenimplantatentfernung an Radius und Ulna, sonstige
78.18.12↔	Off Rp e einf Fx an snst Trsl u Mtrrs m Knfx d Fxt ext	78.64.00↔	Knimplentf an Karpal und Metakarpalia, n.n.bez.
78.18.13↔	Off Rep e Fx an Kalkan u Talus m Knochfx d Fixat ext	78.64.01↔	KIE an Kpl u Mk: Dt, Sb, Zg/C, Pl, Ft ex, Rgf, (Blit)K
78.18.14↔	Off Rp e Mhrfrgmfx an snst Trsl m Knchfx d Fxt ext	78.64.05↔	KnImEm an Krpl u Mk, Ef e Kn(tl)rstzs an Krpl u Mk
78.18.15↔	Off Rp e Mhrfrgmfx an Mtrrs m Knchfx d Fxt ext	78.64.08↔	Knimplentf an Karpal und Metakarp: So Osteosynthmat
78.18.99↔	Anl e Fxt ext an Trsl u Mtrrs (nkl. Rp v Fx), S	78.64.99↔	Knimplentf an Karpal und Metakarpalia, sonstige
78.19.10↔	Geschl Rep e Fx von Phal d Hand m Knochfx d Fixat ext	78.65.00↔	Knochenimplantatentfernung am Femur, n.n.bez.
78.19.11↔	Off Rep e Fx von Phal d Hand m Knochfx d Fixat ext	78.65.01↔	KIE a Fm: Dt, id Dt, Sb, Zg/C, Pl, Wl/Knd, dy Kb, Mk, Ft ex, K
78.19.30↔	Geschl Rep e Fx von Phal d Fusses m Knochfx d Fixat ext	78.65.02↔	KIE a Fm (Schkh / prx / dst, a Sft): Mkn m Glp, Vng, TF
78.19.31↔	Off Rep e Fx von Phal d Fusses m Knochfx d Fixat ext	78.65.03↔	Knimplentf a Fem (Schaft): Marknagel mit Gelkomp
78.19.90↔	Geschl Rep e Fx So bez Kn m Knochfx d Fixat ext	78.65.04↔	Knimplntf a Fm (prx / Schft / dst, auss Schnklh): Rngf
78.19.91↔	Off Rep e Fx sonstiger bez Kn m Knochfx d Fixat ext	78.65.05↔	Knimplentf a Fem, Entf e Kn(teil)ersatzes a Fem
78.19.99↔	Al e Fxt ext a and nä bz Kn, auss Gschk (Inkl. Rp v Fx), so	78.65.08↔	Knimplentf a Fem: sonstiges Osteosynthesematerial
78.22.00↔	Verkürzungsteotomie am Humerus, n.n.bez.	78.65.99↔	Knochenimplantatentfernung am Femur, sonstige
78.22.10↔	Temporäre Epiphyseodese am Humerus	78.66.00↔	Knochenimplantatentfernung an der Patella, n.n.bez.
78.22.11↔	Permanente Epiphyseodese am Humerus	78.66.01↔	KnImEm an d Ptl: (imd) Dt, Sb, Zg/C, Fxt ext, (Blit)K
78.22.12↔	Therapeutische Epiphyseolyse am Humerus	78.66.05↔	Knimplntf an d Ptl, Entf e Kn(teil)rstzs an d Ptl
78.22.99↔	Verkürzungsteotomie am Humerus, sonstige	78.66.08↔	Knimplentf an d Patella: sonstiges Osteosynthmat

78.66.99↔	Knochenimplantatenentfernung an der Patella, sonstige	80.10.00↔	Sonst Arthrotomie, ohne Angabe der Lokalisation, n.n.bez.
78.67.00↔	Knochenimplantatenentfernung an Tibia und Fibula, n.n.bez.	80.10.10↔	Arthr Arthrot ohne Ang d Lokalisation, Gelsp mit Drain
78.67.01↔	KIE an Tb u Fb: (imd) Dt, Sb, Zg/C, Ft ext, Rgf, (Blt)K	80.10.12↔	Arthr Arthrot ohne Ang d Lok, Einl oder Entf e Medträg
78.67.05↔	Knmplntf an Tb u Fb, Entf e Kn(teil)rstzs an Tb u Fb	80.10.13↔	Arthrot ohne Ang d Lok, Sonstige Gelsp mit Drain
78.67.11↔	Knmplntf an d Tib: (wnkst) Pl, Wnklpl / Kndylnpl	80.10.99↔	Sonst Arthrotomie, ohne Angabe der Lokalisation, sonst
78.67.12↔	Knimplntf an d Tib: Markn, Verrnag, Transfixnag	80.11.00↔	Sonstige Arthrotomie der Schulter, n.n.bez.
78.67.13↔	Knimplntf an d Tibia: dyn Kompressionsschraube	80.11.10↔	Arthr Arthrot d Humeroglgel, Gelsp mit Drain
78.67.21↔	Knochenimplentfernung an der Fibula: (winkelstab) Platte	80.11.11↔	Arthr Arthrot d Humeroglgel, Entf freier Gelkörp
78.67.22↔	Knimplntf an d Fib: Markn, Verrnag, Transfixnag	80.11.12↔	Arthrot d Humeroglenoidalgelenkes, Gelsp mit Drain
78.67.28↔	Knimplntf an Tibia und Fib: sonstiges Osteosynthmat	80.11.13↔	Arthrot d Humeroglenoidalgelenkes, Entf freier Gelkörp
78.67.99↔	Knochenimplantatenentfernung an Tibia und Fibula, sonst	80.11.19↔	Sonstige Arthrotomie des Humeroglenoidalgelenkes
78.68.00↔	Knimplntf an Tarsalia und Metatarsalia, n.n.bez.	80.11.20↔	Arthr Arthrot d Akromioklavgel, Gelsp mit Drain
78.68.01↔	KIE an Trl u Mts: (imd) Dt, Sb, Zg/C, (wst) Pl, Ft ex, Rf, K	80.11.21↔	Arthr Arthrot d Akromioklavgel, Entf freier Gelkörp
78.68.05↔	KnImEm an Trsl u Mtrs, Ef e Kn(tl)rstzs an Tls u Klkn	80.11.22↔	Arthrot des Akromioklavgel, Gelenkspülung mit Drainage
78.68.06↔	KIE a Trsl u Mtrs, Ef e Kn(tl)rstzs an snstTlia u Mtrs	80.11.23↔	Arthrot d Akromioklavgel, Entf freier Gelenkkörper
78.68.08↔	Knimplntf an Tarsalia und Metatars: So Osteosynthmat	80.11.29↔	Sonstige Arthrotomie des Akromioklavikulargelenkes
78.68.99↔	Knimplntf an Tarsalia und Metatarsalia, sonstige	80.11.99↔	Sonstige Arthrotomie der Schulter, sonstige
78.69.00↔	Knimplntf an and näher bez Kn, auss Gschk, n.n.bez.	80.12.00↔	Sonstige Arthrotomie des Ellbogens, n.n.bez.
78.69.11↔	KIE an Pl d Hd: (id) Dt, Sb, Zg/C, (wst) Pl, Ft ex, K	80.12.10↔	Arthr Arthrot d Ellenbogens, Gelenkspülung mit Drain
78.69.15↔	KIE an and näh bz Kn, au Gsk, Ef e Kn(tl)rstzs an Phl d Hd	80.12.11↔	Arthr Arthrot d Ellb, Entfernung freier Gelenkkörper
78.69.18↔	Knimplntf an Phal d Hand: sonstiges Osteosynthmat	80.12.12↔	Arthr Arthrot d Ellb, Einl oder Entf e Medträg
78.69.21↔	KnImEm a B: Dt, Sb, Zg/C, Fxt ext, Rngf, (Blt)K	80.12.20↔	Arthrotomie des Ellenbogens, Gelenkspülung mit Drainage
78.69.22↔	Knochenimplantatenentfernung am Becken: (winkelstabile) Platte	80.12.21↔	Arthrot d Ellenbogens, Entfernung freier Gelenkkörper
78.69.25↔	KnImEm an and näh bz Kn, au Gschk, Ef e Kn(tl)rstzs a B	80.12.99↔	Sonstige Arthrotomie des Ellbogens, sonstige
78.69.28↔	Knimplntf a Be: sonstiges Osteosynthesematerial	80.13.00↔	Sonstige Arthrotomie des Handgelenkes, n.n.bez.
78.69.31↔	KIE an Ts u Kln: (id) Dt, Sb, Zg/C, (wst) Pl, Ft ex, Rf, K	80.13.10↔	Arthr Arthrot d Handgelenkes, Gelenkspülung mit Drain
78.69.38↔	Knimplntf an Talus und Kalcaneus: So Osteosynthmat	80.13.11↔	Arthr Arthrot d Handgelenkes, Entf freier Gelenkkörper
78.69.41↔	KIE an Phl d Fßs: (id) Dt, Sb, Zg/C, (wst) Pl, Ft ex, K	80.13.12↔	Arthr Arthrot d Handgel, Einl oder Entf e Medträg
78.69.45↔	KnImEm an and näh bz Kn, au Gk, Ef e Kn(tl)stz an Phl d Fs	80.13.20↔	Arthrot des Handgelenkes, Gelenkspülung mit Drainage
78.69.48↔	Knimplntf an Phal d Fusses: sonstiges Osteosynthmat	80.13.21↔	Arthrot d Handgelenkes, Entfernung freier Gelenkkörper
78.69.51↔	Knmplntf an and näh bz Kn: Drht, Zgg/Crcl, BlountKlm	80.13.99↔	Sonstige Arthrotomie des Handgelenkes, sonstige
78.69.52↔	KIE a n bz Kn Sb, Pl, dy KSB, id Dt, Mn Gkp, Vg, TF, Fx ex	80.14.00↔	Sonstige Arthrotomie von Hand und Fingern, n.n.bez.
78.69.53↔	Knimplntf an and näh bez Kn: Winkelplatte/Kondylenpl	80.14.10↔	Arthrot von Hand und Fingern, Gelenkspülung mit Drain
78.69.55↔	KIE a and näh bz Kn, a Gk, Ef e Kn(tl)stz an st näh bz Kn	80.14.99↔	Sonstige Arthrotomie von Hand und Fingern, sonstige
78.69.58↔	Knimplntf an and näh bez Kn: sonstiges Osteosynthmat	80.15.00↔	Sonstige Arthrotomie der Hüfte, n.n.bez.
78.69.61↔	Entfernung von Osteosynthesematerial an Wirbelsäule	80.15.10↔	Arthr Arthrot der Hüfte, Gelenkspülung mit Drainage
78.69.65↔	KnImEm an and näh bz Kn, au Gschk, Ef e Kn(tl)stz an d Ws	80.15.11↔	Arthr Arthrot d Hüfte, Entfernung freier Gelenkkörper
78.69.71↔	Arthroskopische Entfernung von Osteosynthesematerial	80.15.12↔	Arthr Arthrot d Hüfte, Einl oder Entf e Medträg
78.69.99↔	Knimplntf an and näher bez Kn, auss Gschk, sonstige	80.15.20↔	Arthrotomie der Hüfte, Gelenkspülung mit Drainage
78.90↔	Einsetz e Knochwachststimul, ohne Ang d Lokalisation	80.15.21↔	Arthrotomie der Hüfte, Entfernung freier Gelenkkörper
78.91↔	Einsetz e Knochwachststimul an Skap, Klav, Rip u Stern	80.15.99↔	Sonstige Arthrotomie der Hüfte, sonstige
78.95↔	Einsetzen eines Knochenwachstumsstimulators am Femur	80.16.00↔	Sonstige Arthrotomie des Knies, n.n.bez.
78.96↔	Einsetzen eines Knochenwachstumsstimulators an der Patella	80.16.10↔	Arthr Arthrot d Kniegelenkes, Gelenkspülung mit Drain
78.97↔	Eins eines Knochenwachstumsstimulators an Tibia und Fibula	80.16.11↔	Arthr Arthrot d Kniegelenkes, Entf freier Gelenkkörper
78.98↔	Einsetz e Knochwachststimul an Tarsalia und Metatars	80.16.12↔	Arthr Arthrot d Kniegel, Einl oder Entf e Medträg
78.99↔	Enstz e Knochwachststimul an and näh bz Kn, auss Gschk	80.16.20↔	Arthrot des Kniegelenkes, Gelenkspülung mit Drainage
79.60↔	Débridement einer offenen Fraktur, ohne Angabe der Lok	80.16.21↔	S Arthrt d Knies, Arthrt d Kniegl, Entf freier Glkörp
79.61↔	Débridement einer offenen Humerusfraktur	80.16.99↔	Sonstige Arthrotomie des Knies, sonstige
79.62↔	Débridement einer offenen Fraktur an Radius und Ulna	80.17.00↔	Sonstige Arthrotomie des Sprunggelenkes, n.n.bez.
79.63↔	Débridement e offenen Fraktur an Karpalia u Metakarpalia	80.17.10↔	Arthr Arthrot d oberen Sprunggelenkes, Gelsp mit Drain
79.64↔	Débridement einer offenen Fingerfraktur	80.17.11↔	Arthr Arthrot d ob Sprunggelenkes, Entf freier Gelkörp
79.66↔	Débridement einer offenen Fraktur an Tibia und Fibula	80.17.12↔	Arthr Arthrot d ob Sg, Einl o Entf e Medträg
79.67↔	Débridement e offenen Fraktur an Tarsalia u Metatarsalia	80.17.20↔	Arthrot d oberen Sprunggelenkes, Gelsp mit Drain
79.68↔	Débridement einer offenen Zehenfraktur	80.17.21↔	Arthrot d oberen Sprunggelenkes, Entf freier Gelkörp
79.69↔	Débr e offenen Fx and näher bez Knochen, auss Gschk	80.17.29↔	Sonstige Arthrotomie des oberen Sprunggelenkes
80.00↔	Arthrot zur Prothesenentfernung, ohne Ang d Lok	80.17.30↔	Arthr Arthrot d unteren Sprunggelenkes, Gelsp m Drain
80.01.00↔	Arthrotomie zur Prothesenentf an der Schulter, n.n.bez.	80.17.31↔	Arthr Arthrot d unteren Sg, Entf freier Gelkörp
80.01.10↔	Arthrot zur Prothentf an d Schult, Entf e Humeruskprot	80.17.32↔	Arthr Arthrot d unteren Sg, Einl o Entf e Medträg
80.01.11↔	Arthrt z Prthntf an d Schlit, Entf e TEP d Schltrgl	80.17.40↔	Arthrot d unteren Sprunggelenkes, Gelsp und Drain
80.01.99↔	Arthrotomie zur Prothesenentfernung an der Schulter, sonst	80.17.41↔	Arthrot d unteren Sprunggelenkes, Entf freier Gelkörp
80.02↔	Arthrotomie zur Prothesenentfernung am Ellbogen	80.17.49↔	Sonstige Arthrotomie des unteren Sprunggelenkes
80.03↔	Arthrotomie zur Prothesenentfernung am Handgelenk	80.17.99↔	Sonstige Arthrotomie des Sprunggelenkes, sonstige
80.04.00↔	Arthrot zur Prothentf an Hand und Fing, n.n.bez.	80.18.00↔	Sonstige Arthrotomie von Fuss und Zehen, n.n.bez.
80.04.10↔	Arthrt z Prthntf an Hnd u Fng, Entf e Daumstglprt	80.18.10↔	Arthr Arthrot von Fuss und Zehen, Gelsp mit Drain
80.04.11↔	Arthrt z Prthntf an Hnd u Fng, Entf e snst Fnggrndprt	80.18.11↔	Arthr Arthrot von Fuss und Zehen, Entf freier Gelkörp
80.04.99↔	Arthrot zur Prothentf an Hand und Fing, sonstige	80.18.12↔	Arthr Arthrot von Fuss u Zehen, Einl o Entf e Medträg
80.06↔	Arthrotomie zur Prothesenentfernung am Knie	80.18.20↔	Arthrot von Fuss und Zehen, Gelenkspülung mit Drainage
80.07↔	Arthrotomie zur Prothesenentfernung am Sprunggelenk	80.18.21↔	Arthrot von Fuss und Zehen, Entf freier Gelenkkörper
80.08↔	Arthrotomie zur Prothesenentfernung an Fuss und Zehen	80.18.99↔	Sonstige Arthrotomie von Fuss und Zehen, sonstige
80.09↔	Arthrot zur Prothesenentfernung an and bez Lok	80.19.00↔	Sonstige Arthrot an and bez Lokalisation, n.n.bez.

80.19.10↔	Arthr Arthrot d Sternoklgel, Gelsp m Drain	80.76.21↔	Offene Synovektomie am proximalen Tibiofibulargelenk
80.19.11↔	Arthr Arthrot d Sternoklgel, Entf freier Gelkorp	80.76.99↔	Synovektomie am Knie, sonstige
80.19.12↔	Arthr Arthrot d Sternoklgel, Einl o Entf e Medtrg	80.77.00↔	Synovektomie am Sprunggelenk, n.n.bez.
80.19.20↔	Arthrot d Sternoklavikulargelenkes, Gelsp mit Drain	80.77.10↔	Arthroskopische Synovektomie am oberen Sprunggelenk
80.19.21↔	Arthrot d Sternoklgel, Entf freier Gelkorp	80.77.11↔	Arthroskopische Synovektomie am unteren Sprunggelenk
80.19.29↔	Sonstige Arthrotomie des Sternoklavikulargelenkes	80.77.20↔	Offene Synovektomie am oberen Sprunggelenk
80.19.90↔	Arthr Arthrot an and bez Lokalisation, Gelsp mit Drain	80.77.21↔	Offene Synovektomie am unteren Sprunggelenk
80.19.91↔	Arthr Arthrot an and bez Lok, Entf freier Gelkorp	80.77.99↔	Synovektomie am Sprunggelenk, sonstige
80.19.92↔	Arthr Arthrot an and bez Lok, Einl oder Entf e Medtrg	80.78.00↔	Synovektomie an Fuss und Zehen, n.n.bez.
80.19.93↔	Arthrot an and bez Lokalisation, Gelsp mit Drain	80.78.10↔	Arthroskopische Synovektomie am Tarsometatarsalgelenk
80.19.94↔	Arthrot an and bez Lokalisation, Entf freier Gelkorp	80.78.11↔	Arthr Synovektomie a Metatarsophalangealgelenk
80.19.99↔	Sonstige Arthrot an and bez Lokalisation, sonstige	80.78.19↔	Sonstige arthroskopische Synovektomie an Fuss und Zehen
80.40↔	Durchtr von Gelkaps, Lig oder Knorp, ohne Ang d Lok	80.78.20↔	Offene Synovektomie am Tarsometatarsalgelenk
80.41.00↔	Durchtr von Gelkaps, Lig o Knorp an d Schult, n.n.bez.	80.78.21↔	Offene Synovektomie am Metatarsophalangealgelenk
80.41.10↔	Durchtr von Gelkaps, Ligament oder Knorpel a Humerogel	80.78.29↔	Sonstige offene Synovektomie an Fuss und Zehen
80.41.20↔	Durchtr von Gelkaps, Lig oder Knorp a Akromioklavikgel	80.78.99↔	Synovektomie an Fuss und Zehen, sonstige
80.41.99↔	Durchtr von Gelkaps, Lig o Knorp an d Schult, sonstige	80.79.00↔	Synovektomie an and näher bez Lokalisationen, n.n.bez.
80.42↔	Durchtr von Gelkaps, Ligament oder Knorpel a Ellb	80.79.10↔	Arthroskopische Synovektomie am Sternoklavikulargelenk
80.43.00↔	Durchtr von Gelkap, Lig oder Knorp a Hdgel, n.n.bez.	80.79.11↔	Arthroskopische Synovektomie am Iliosakralgelenk
80.43.10↔	Drchtr v Gikp, Lg o Knrp a Hdgl, Drchtr d Bändr d Hndwr	80.79.19↔	Arthr Synovektomie an and näher bez Lokalisationen
80.43.20↔	Drchtr v Gikp, Lg o Knrp a Hdgl, Exz v Bändr d Hndwr	80.79.20↔	Offene Synovektomie am Sternoklavikulargelenk
80.43.90↔	Drchtr v Gikp, Lg o Knrp a Hdgl, S Op an Bändrn d Hndwr	80.79.21↔	Offene Synovektomie am Iliosakralgelenk
80.43.99↔	Durchtr von Gelkap, Lig oder Knorp a Hdgel, sonstige	80.79.22↔	Offene Synovektomie an der Symphyse
80.46.00↔	Durchtr von Gelkaps, Lig oder Knorp a Knie, n.n.bez.	80.79.29↔	Offene Synovektomie an and näher bez Lokalisationen
80.46.10↔	Durchtr von Gelkaps, Ligament oder Knorpel a Kniegel	80.79.99↔	Synovektomie an and näher bez Lokalisationen, sonstige
80.46.20↔	Durchtr von Gelkaps, Lig o Knorp a prox Tibiofibgel	80.80.00↔	Sonstige lokale Exz oder Destr e Gelläs, n.n.bez.,
80.46.99↔	Durchtr von Gelkaps, Lig oder Knorp a Knie, sonstige	80.80.10↔	Sonstige lokale Exz oder Destr e Gelenkläsion, arthr
80.48.00↔	Durchtr v Gelkaps, Lig o Knorp an Fuss u Zeh, n.n.bez.	80.80.11↔	Sonstige lokale Exz oder Destr e Gelenkläsion, Débr
80.48.10↔	Durchtr von Gelkaps, Lig oder Knorp a Metatarsgel	80.80.99↔	Sonstige lokale Exz oder Destr e Gelläs, sonstige
80.48.20↔	Durchtr von Gelkaps, Lig oder Knorp an e Zehengelenk	80.83.00↔	Sonstige Lok Exz oder Destr e Gelläs a Hdgel, n.n.bez.
80.48.99↔	Durchtr von Gelkaps, Lig o Knorp an Fuss und Zehen, so	80.83.10↔	Arthr lokale Exz oder Destr e Gelläs a Handgelenk
80.49.99↔	Durchtr von Gelkaps, Lig o Knorp and bez Lok, sonstige	80.83.11↔	Débridement am Handgelenk
80.59.00↔	Sonstige Diskusdestruktion, n.n.bez.	80.83.12↔	Zystenexstirpation am Handgelenk
80.59.10↔	Sonst Diskusdestruktion, Entf eines freien Sequesters	80.83.99↔	Sonstige Lok Exz oder Destr e Gelläs a Hdgel, sonstige
80.59.20↔	Sonstige Diskusdestruktion, Reoperation bei Rezidiv	80.86.00↔	Sonstige Lok Exz oder Destr e Gelläs a Knie, n.n.bez.
80.59.21↔	Sonstige Diskdestr, Reop m Radikulolyse b Rezidiv	80.86.10↔	Arthr lokale Exzision oder Destruktion a Kniegelenk
80.59.30↔	Sonst Diskusdestruktion, Dekompression mit Nucleoplastik	80.86.11↔	Débridement am Kniegelenk
80.59.40↔	S Dskdstr, MnmInvs Thrmmditlon d Bndscheib	80.86.12↔	Zystenexstirpation am Kniegelenk
80.59.50↔	S Dskdstr, Dsksrknstrktion m zllbsiertn Bndscheibrnstz	80.86.13↔	Exzision eines Meniskusganglions am Kniegelenk
80.59.99↔	Sonstige Diskusdestruktion, sonstige	80.86.99↔	Sonstige Lok Exz oder Destr e Gelläs a Knie, sonstige
80.6x.00↔	Meniskektomie am Knie, n.n.bez.	80.87.00↔	Sonstige Lok Exz o Destr e Gelläs a Sg, n.n.bez.
80.6x.10↔	Meniskektomie am Knie, arthroskopisch, partiell	80.87.10↔	Arthr Lok Exz o Destr e Gelläs a oberen Sprunggelenk
80.6x.11↔	Meniskektomie am Knie, arthroskopisch, total	80.87.11↔	Débridement am oberen Sprunggelenk
80.6x.20↔	Meniskektomie am Knie, offen chirurgisch, partiell	80.87.12↔	Zystenexstirpation am oberen Sprunggelenk
80.6x.21↔	Meniskektomie am Knie, offen chirurgisch, total	80.87.19↔	Sonstige Lok Exz o Destr e Gelläs a ob Sprunggelenk
80.6x.99↔	Meniskektomie am Knie, sonstige	80.87.20↔	Arthr Lok Exz o Destr e Gelläs a unteren Sprunggelenk
80.70.00↔	Synovektomie, ohne Angabe der Lokalisation, n.n.bez.	80.87.21↔	Débridement am unteren Sprunggelenk
80.70.10↔	Arthroskopische Synovektomie ohne Ang der Lokalisation	80.87.22↔	Zystenexstirpation am unteren Sprunggelenk
80.70.20↔	Offene Synovektomie ohne Angabe der Lokalisation	80.87.29↔	Sonstige Lok Exz o Destr e Gelläs a unteren Sg
80.70.99↔	Synovektomie, ohne Angabe der Lokalisation, sonstige	80.87.99↔	Sonstige Lok Exz o Destr e Gelläs a Sg, sonstige
80.71.00↔	Synovektomie an der Schulter, n.n.bez.	80.88.00↔	So Lok Exz o Destr e Gelläs an Fuss u Zehen, n.n.bez.
80.71.10↔	Synovektomie am Humeroglenoidalgelenk	80.88.10↔	Arthr lokale Exz oder Destr e Gelläs an Fuss und Zehen
80.71.11↔	Synovektomie am Akromioklavikulargelenk	80.88.20↔	Débridement am Metatarsophalangealgelenk
80.71.99↔	Synovektomie an der Schulter, sonstige	80.88.21↔	Zystenexstirpation am Metatarsophalangealgelenk
80.72.00↔	Synovektomie am Ellbogen, n.n.bez.	80.88.29↔	Sonstige Lok Exz oder Destr a Metatarsgel
80.72.10↔	Arthroskopische Synovektomie am Ellbogen	80.88.30↔	Débridement an Zehengelenken
80.72.20↔	Offene Synovektomie am Ellbogen	80.88.40↔	Débridement an sonstigen Fussgelenken
80.72.99↔	Synovektomie am Ellbogen, sonstige	80.88.50↔	Zystenexstirpation an sonstigen Gel von Fuss und Zehen
80.73.00↔	Synovektomie am Handgelenk, n.n.bez.	80.88.59↔	So Lok Exz o Destr an sonstigen Gel von Fuss und Zehen
80.73.10↔	Arthroskopische Synovektomie am Handgelenk	80.88.99↔	So Lok Exz o Destr e Gelläs an Fuss und Zehen, so
80.73.20↔	Offene Synovektomie am Handgelenk	80.89.00↔	So Lok Exz o Destr e Gelläs an and bez Lok, n.n.bez.
80.73.99↔	Synovektomie am Handgelenk, sonstige	80.89.10↔	Arthr Lok Exz o Destr e Gelläs a Sternoklgel
80.75.00↔	Synovektomie an der Hüfte, n.n.bez.	80.89.11↔	Débridement am Sternoklavikulargelenk
80.75.10↔	Arthroskopische Synovektomie an der Hüfte	80.89.12↔	Zystenexstirpation am Sternoklavikulargelenk
80.75.20↔	Offene Synovektomie an der Hüfte	80.89.19↔	Sonstige Lok Exz oder Destr a Sternoklavikulargelenk
80.75.99↔	Synovektomie an der Hüfte, sonstige	80.89.20↔	Arthr lokale Exz oder Destr e Gelläs a Iliosgel
80.76.00↔	Synovektomie am Knie, n.n.bez.	80.89.21↔	Débridement am Iliosakralgelenk
80.76.10↔	Arthroskopische Synovektomie am Kniegelenk	80.89.22↔	Zystenexstirpation am Iliosakralgelenk
80.76.11↔	Arthr Synovektomie a proximalen Tibiofibulargelenk	80.89.29↔	Sonstige lokale Exzision oder Destr a Iliosakralgelenk
80.76.20↔	Offene Synovektomie am Kniegelenk	80.89.41↔	Débr einer Gelenkläsion an and bez Lokalisation

80.89.42↔	Zystenextirpation an Gelenken and bez Lokalisation	81.49.33↔	Refixation und Plast a Kapselbapp d ob Sprunggelenkes
80.89.99↔	So Lok Exz o Destr e Gelläs an and bez Lok, so	81.49.99↔	Sonstige Rekonstruktion am Sprunggelenk, sonstige
81.11↔	Arthrorese am Sprunggelenk	81.51.00↔	Totalendoprothese des Hüftgelenks, n.n.bez.
81.12.00↔	Arthrorese Double, n.n.bez.	81.51.10↔	Totalendoprothese des Hüftgelenks, Sonderprothese
81.12.10↔	Arthrorese oberes Sprunggelenk mit unterem Sprunggelenk	81.51.99↔	Totalendoprothese des Hüftgelenks, sonstige
81.12.11↔	Arthrod Ob Sg m unterem Sg und Chopartgelenk	81.52.00↔	Partielle Hüftarthroplastik, n.n.bez.
81.12.12↔	Arthrod unteres Sprunggelenk, 2 Sprunggelenkskammern	81.52.10↔	Partielle Hüftarthpl, Femurkprot und Duokopproth
81.12.13↔	Arthrod unteres Sprunggelenk, 3 Sprunggelenkskammern	81.52.11↔	Part Hüftarthpl, Gelfpannstüsch und GelschnPfanne
81.12.99↔	Arthrorese Double, sonstige	81.52.99↔	Partielle Hüftarthroplastik, sonstige
81.13↔	Subtalare Arthrorese	81.53.00↔	Revision einer Hüftendoprothese, n.n.bez.
81.14↔	Mediotarsale Arthrorese	81.53.10↔	Revision einer Hüftendoprothese, ohne Wechsel
81.15↔	Tarsometatarsale Arthrorese	81.53.11↔	Rv e Obrflrsprt a Hüftgl u Neuimpl e Hüftndprth
81.16↔	Metatarsophalangeale Arthrorese	81.53.12↔	Revision e Duokopproth und Neuimpl e Hüftendoproth
81.17↔	Sonstige Arthrorese am Fuss	81.53.13↔	Rev e sonst Hüftendoproth und Neuimpl e Hüftendoproth
81.18↔	Arthrorise am subtalaren Gelenk	81.53.99↔	Revision einer Hüftendoprothese, sonstige
81.20↔	Arthrorese an nicht bezeichneten Gelenken	81.54.00↔	Totalendoprothese des Kniegelenks, n.n.bez.
81.22↔	Knie-Arthrorese	81.54.10↔	Unikondyläre Schlittenprothese des Kniegelenkes
81.23↔	Schulter-Arthrorese	81.54.11↔	Bikondyläre Oberflächenersatzprothese des Kniegelenkes
81.24↔	Ellbogen-Arthrorese	81.54.12↔	Scharnierendoprothese des Kniegelenkes
81.25↔	Arthrorese am Radiokarpalgelenk	81.54.13↔	Patellaersatz des Kniegelenkes
81.26↔	Arthrorese am Karpometakarpalgelenk	81.54.14↔	Sonderprothese des Kniegelenkes
81.27↔	Arthrorese am Metakarpophalangealgelenk	81.54.99↔	Totalendoprothese des Kniegelenks, sonstige
81.29.00↔	Arthrorese an anderen näher bezeichneten Gelenken, n.n.bez.	81.55.00↔	Revision einer Knieprothese, n.n.bez.
81.40.00↔	Rekonstruktion am Hüftgelenk, n.n.bez.	81.55.10↔	Revision einer Knieprothese, ohne Wechsel
81.40.10↔	Refixation e osteochondralen Fragm a Hüftgelenk, arthr	81.55.11↔	Revision e Knieprothese und Wechsel e Patellaersatzes
81.40.11↔	Refixation e osteoch Fragm a Hüftgel, offen chir	81.55.12↔	Revision e Knieproth und Neuimpl e Knieendoprothese
81.40.12↔	Subchondrale Spongiosaplastik a Hüftgelenk, arthr	81.55.99↔	Revision einer Knieprothese, sonstige
81.40.13↔	Subchondrale Spongiosaplastik a Hüftgelenk, offen chir	81.57.00↔	Gelenkersatz an Fuss und Zehen, n.n.bez.
81.40.14↔	Knprltx u Implnt v ivt hrg Gwklt a Hüftgl, arthr	81.57.10↔	Gelenkersatz an Fuss und Zehen, Fußwurzelendoprothese
81.40.15↔	Knprltx u Implnt v ivt hrg Gwklt a Hüftgl, offn chr	81.57.11↔	Gelenkersatz an Fuss und Zehen, Vorfuß- o Zehenendoproth
81.40.16↔	Knorpelglättung am Hüftgelenk, arthroskopisch	81.57.99↔	Gelenkersatz an Fuss und Zehen, sonstige
81.40.17↔	Knorpelglättung am Hüftgelenk, offen chirurgisch	81.59.00↔	Revision des Gelenkersatzes der unteren Extremitäten, nnbez
81.40.18↔	Subchondrale Knocheneröffnung a Hüftgelenk, arthr	81.59.10↔	Revision d Gellers d unteren Extrem, ohne Wechsel
81.40.19↔	Subchondrale Knocheneröffnung a Hüftgelenk, offen chir	81.59.11↔	Revision und Wechsel einer Sprunggelenkendoprothese
81.40.20↔	Subch Knocheröff a Hüftgel m Einbr e azell Impl, arthr	81.59.12↔	Revision und Wechsel einer Fusswurzelendoprothese
81.40.30↔	Arthropl a Hüftgel m Osteot d Beckens, sonstige Osteot	81.59.13↔	Revision und Wechsel e Vorfussoder Zehenendoprothese
81.40.31↔	Arthrpl a Hüftgl m Osteot d Bckns, Trplsteotmie	81.59.99↔	Revision des Gelenkersatzes der unteren Extremitäten, sonst
81.40.32↔	Pfannendachplastik am Hüftgelenk	81.73↔	Totaler Handgelenkersatz
81.40.33↔	Girdlestone-Resektion am Hüftgelenk, primär	81.80↔	Totalprothese des Schultergelenks
81.40.99↔	Rekonstruktion am Hüftgelenk, sonstige	81.81↔	Partielle Prothese des Schultergelenks
81.44.00↔	Stabilisierung der Patella, n.n.bez.	81.82.00↔	Plast Reko b rez Schulterluxation, n.n.bez.
81.44.10↔	Stabilisierung der Patella, Retinakulumspaltung, lateral	81.82.10↔	Plst Rk b rz Schllx, Rf d Lbrm glnoidl, arthr
81.44.11↔	Stb d Ptl, Rtnklmsplntg, ltrl m Züglngsprtion	81.82.11↔	Plst Rk b rz Schllx, Kpslrf m Fx a Glnoid, arthr
81.44.12↔	Stab d Patel, Verlagerung d Patellarsehnenansatzes	81.82.19↔	Plast Reko b rez Schulterluxation, sonstige, arthr
81.44.13↔	Stb d Ptl, Vrlg d Ptlrshnnstz m Knchspn	81.82.20↔	Plast Reko b rez Schullux, Ref d Limbus, offen chir
81.44.99↔	Stabilisierung der Patella, sonstige	81.82.21↔	Plst Rk b rz Schllx, Vrd u hnt Pfnnrndplstk
81.49.00↔	Sonstige Rekonstruktion am Sprunggelenk, n.n.bez.	81.82.22↔	Plast Reko b rez Schullux, Vord u hint Kapselplastik
81.49.10↔	Refixation e osteoch Fragm, Ob Sprunggelenk, arthr	81.82.29↔	Plast Reko b rez Schullux, sonstige, offen chir
81.49.11↔	Ref e osteoch Fragm, Ob Sprunggelenk, offen chir	81.82.99↔	Plast Reko b rez Schulterluxation, sonstige
81.49.12↔	Ref e osteoch Fragm, Unteres Sprunggelenk, arthr	81.83.00↔	Sonstiger Eingriff am Schultergelenk, n.n.bez.
81.49.13↔	Ref e osteoch Fragm, Unteres Sprunggelenk, offen chir	81.83.10↔	Refixation e osteochondralen Fragm, Humerogel, arthr
81.49.14↔	Subchondrale Spongiosaplastik, Ob Sprunggelenk, arthr	81.83.11↔	Refixation e osteoch Fragm, Humerogel, offen chir
81.49.15↔	Subchondrale Spongiosaplastik, Ob Sg, offen chir	81.83.12↔	Refixation e osteoch Fragm, Akromklavikgel, arthr
81.49.16↔	Subchondrale Spongiosaplastik, Unteres Sg, arthr	81.83.13↔	Refixation e osteoch Fragm, Akromklavikgel, offen chir
81.49.17↔	Subchondrale Spongiosaplastik, Unteres Sg, offen chir	81.83.14↔	Subchondrale Spongiosaplastik, Humerogel, arthr
81.49.18↔	Knorpeltx u Implant v ivt herg Gewkult, Ob Sg, arthr	81.83.15↔	Subchondrale Spongiosaplastik, Humerogel, offen chir
81.49.19↔	Knprltx u Implnt v ivt hrg Gwklt, Ob Sg, offn chr	81.83.16↔	Subchondrale Spongiosaplastik, Akromklavikgel, arthr
81.49.20↔	Knorpeltx u Implant v ivt herg Gewkult, Unt Sg, arthr	81.83.17↔	Subchondrale Spongplast, Akromklavikgel, offen chir
81.49.21↔	Knprltx u Implnt v ivt hrg Gwklt, Unt Sg, offn chr	81.83.18↔	Knprltx u Implnt v ivt hrg Gwklt, Hmrgl, arthr
81.49.22↔	Knorpelglättung, Oberes Sprunggelenk, arthroskopisch	81.83.19↔	Knprltx u Implnt v ivt hrg Gwklt, Hmrgl, offn chr
81.49.23↔	Knorpelglättung, Oberes Sprunggelenk, offen chirurgisch	81.83.20↔	Knprltx u Implnt v ivt hrg Gwklt, Akrmklvkgel, arthr
81.49.24↔	Knorpelglättung, Unteres Sprunggelenk, arthroskopisch	81.83.21↔	Knprltx u Implnt v ivt hrg Gwklt, Akrmklvkgel, offn chr
81.49.25↔	Knorpelglättung, Unteres Sprunggelenk, offen chir	81.83.22↔	Knorpelglättung, Humeroglenoidalgelenk, arthroskopisch
81.49.26↔	Subchondrale Knocheröff, Oberes Sprunggelenk, arthr	81.83.23↔	Knorpelglättung, Humeroglenoidalgelenk, offen chir
81.49.27↔	Subchondrale Knocheröff, Ob Sprunggelenk, offen chir	81.83.24↔	Knorpelglättung, Akromklavikgel, arthroskopisch
81.49.28↔	Subchondrale Knocheröff, Unteres Sprunggelenk, arthr	81.83.25↔	Knorpelglättung, Akromklavikgel, offen chirurgisch
81.49.29↔	Subchondrale Knocheröff, Unteres Sg, offen chir	81.83.26↔	Subchondrale Knocheneröffnung, Humerogel, arthr
81.49.30↔	Subch Knocheröff m Einbr e azell Impl, Ob Sg, arthr	81.83.27↔	Subchondrale Knocheneröffnung, Humerogel, offen chir
81.49.31↔	Subch Knocheröff m Einbr e azell Impl, Unt Sg, arthr	81.83.28↔	Subchondrale Knocheneröffnung, Akromklavikgel, arthr
81.49.32↔	Resektionsarthroplastik am Sprunggelenk	81.83.29↔	Subchondrale Knocheröff, Akromklavikgel, offen chir

81.83.30↔	Sbch Knchröf m Enbr e azll Impl, Hmrgl, arthr	81.96.54↔	S Rk an Gl, Mtrrschl, Sbch Spngplst, ofn chr
81.83.31↔	Sbch Knchröf m Enbr e azll Impl, Akrmklvkg, arthr	81.96.55↔	S Rk Gl, Mtrrschl, Knrpltx u Impl v ivt hrg Gwklt, arthr
81.83.32↔	Refixation des Labrum glenoidale, arthroskopisch	81.96.56↔	S Rk Gl, Mtrrschl, Knrpltx u Impl v ivt hrg Gwklt, ofn chr
81.83.33↔	Erweiterung des subakromialen Raumes, arthroskopisch	81.96.57↔	Sonstige Reko an Gel, Metatarsgel, Knorpelgl, arthr
81.83.34↔	Kapselraffung mit Fixation am Glenoid, arthroskopisch	81.96.58↔	So Reko an Gel, Metatarsgel, Knorpelgl, ofn chr
81.83.39↔	Ref und Plast a Kapselbapp d Schultergel, so, arthr	81.96.59↔	Sonstige Rekonstruktion an Gel, Metatarsgel, sonstige
81.83.40↔	Resektionsarthroplastik am Schultergelenk	81.96.5a↔	So Reko an Gel, Metatarsgel, Subch Knocheneröf, arthr
81.83.41↔	Refixation des Limbus, ofn chirurgisch	81.96.5b↔	S Rk an Gl, Mtrrschl, Sbch Knchröf, ofn chr
81.83.42↔	Vordere und Hintere Pfannenrandplastik	81.96.5c↔	S Rk Gl, Mtrrschl, Sbch Knchröf m Enbr e azll Impl, arthr
81.83.43↔	Vordere und Hintere Kapselplastik	81.96.60↔	Sonst Rekonstruktion an Gelenken, Zehengelenk, n.n.bez.
81.83.44↔	Akrmioplastik m Drchtr d Lgmntr crcoacrmial, ofn chr	81.96.61↔	So Reko an Gel, Zehengel, Ref e osteoch Frgm, arthr
81.83.49↔	Ref u Plast a Kapselbapp d Schultergel, so, ofn chir	81.96.62↔	S Rk an Gl, Zhngl, Rf e osteoch Frgm, ofn chr
81.83.99↔	Sonstiger Eingriff am Schultergelenk, sonstige	81.96.63↔	So Reko an Gel, Zehengelenk, Subch Spongplast, arthr
81.85.00↔	Sonstige Rekonstruktion am Ellbogen, n.n.bez.	81.96.64↔	So Reko an Gel, Zehengel, Subch Spongplast, ofn chir
81.85.10↔	Refixation e osteochondralen Fragmentes a Ellb, arthr	81.96.65↔	S Rk Gl, Zhngl, Knrpltx u Implnt v ivt hrg Gwklt, arthr
81.85.11↔	Refixation e osteochondralen Frgm a Ellb, ofn chir	81.96.66↔	S Rk Gl, Zhngl, Knrpltx u Impl v ivt hrg Gwklt, ofn chr
81.85.12↔	Subchondrale Spongiosaplastik a Ellenbogen, arthr	81.96.67↔	Sonstige Reko an Gel, Zehengelenk, Knorpelgl, arthr
81.85.13↔	Subchondrale Spongiosaplastik a Ellenbogen, ofn chir	81.96.68↔	So Reko an Gel, Zehengelenk, Knorpelgl, ofn chir
81.85.14↔	Knorpeltx u Implant a Ellb v ivt hrg Gwklt, arthr	81.96.69↔	Sonst Rekonstruktion an Gelenken, Zehengelenk, sonst
81.85.15↔	Knrpltx u Implnt a Ellb v ivt hrg Gwklt, ofn chr	81.96.6a↔	So Reko an Gel, Zehengelenk, Subch Knocheneröf, arthr
81.85.16↔	Knorpelglättung am Ellenbogen, arthroskopisch	81.96.6b↔	S Rk an Gl, Zhngl, Sbch Knchröf, ofn chr
81.85.17↔	Knorpelglättung am Ellenbogen, ofn chirurgisch	81.96.6c↔	S Rk Gl, Zhngl, Sbch Knchröf m Enbr e azll Impl, arthr
81.85.18↔	Subchondrale Knocheneröffnung a Ellenbogen, arthr	81.96.70↔	Sonstige Reko an Gel, sonstige Gel d Fusses, n.n.bez.
81.85.19↔	Subchondrale Knocheneröffnung a Ellenbogen, ofn chir	81.96.71↔	S Rk an Gl, S Gl d Fsss, Rf e osteoch Frgm, arthr
81.85.20↔	Subch Knocheröf a Ellb m Einbr e azll Impl, arthr	81.96.72↔	S Rk an Gl, S Gl d Fsss, Rf e osteoch Frgm, ofn chr
81.85.21↔	Resektionsarthroplastik am Ellenbogengelenk	81.96.73↔	S Rk an Gl, S Gl d Fsss, Sbch Spngplst, arthr
81.85.30↔	Prothetischer Ersatz der distalen Humerusgelenkfläche	81.96.74↔	S Rk an Gl, S Gl d Fsss, Sbch Spngplst, ofn chr
81.85.32↔	Sonstige Rekonstruktion am Ellbogen, Ulnakopfprothese	81.96.75↔	S Rk Gl, S Gl d Fsss, Knrpltx u Impl v ivt hrg Gwklt, arthr
81.85.99↔	Sonstige Rekonstruktion am Ellbogen, sonstige	81.96.76↔	S Rk Gl, S Gl d Fsss, Knrpltx u Impl v ivt hrg Gwklt, ofn chr
81.90.00↔	Chondrozytentransplantation, n.n.bez.	81.96.77↔	So Reko an Gel, So Gel d Fusses, Knorpelgl, arthr
81.90.20↔	Autg matrixinduzierte Chondrozyttx an Gel, ofn chir	81.96.78↔	So Reko an Gel, So Gel d Fusses, Knorpelgl, ofn chir
81.90.99↔	Chondrozytentransplantation, sonstige	81.96.79↔	Sonstige Reko an Gel, sonstige Fuss, sonstige
81.93.00↔	Naht an Kapsel od Ligament der oberen Extremitäten, n.n.bez.	81.96.7a↔	S Rk an Gl, S Gl d Fsss, Sbch Knchröf, arthr
81.93.10↔	Naht des Bandapparates der Klavikula	81.96.7b↔	S Rk an Gl, S Gl d Fsss, Sbch Knchröf, ofn chr
81.93.20↔	Naht des radiularen Ringbandes	81.96.7c↔	S Rk Gl, S Gl d Fsss, Sbch Knchröf m Enbr e azll Impl, arthr
81.93.21↔	Naht des distalen radiularen Bandapparates	81.96.80↔	Sonstige Rekonstruktion an and näher bez Gel, n.n.bez.
81.93.30↔	Nht an Kaps o Lig d ob Extrem, Handwur und Mitthand	81.96.81↔	So Reko an and näh bez Gel, Ref e osteoch Frgm, arthr
81.93.99↔	Naht an Kapsel o Ligament der oberen Extremitäten, sonst	81.96.82↔	S Rk an and näh bz Gl, Rf e osteoch Frgm, ofn chr
81.94↔	Naht an Kapsel oder Ligament von Sprunggelenk oder Fuss	81.96.83↔	So Reko an and näh bez Gel, Subch Spongplast, arthr
81.96.00↔	Sonstige Rekonstruktion an Gelenken, n.n.bez.	81.96.84↔	S Rk an and näh bz Gl, Sbch Spngplst, ofn chr
81.96.10↔	Sonstige Reko an Gel, Sternoklavikulargelenk, n.n.bez.	81.96.85↔	S Rk and näh bz Gl, Knrpltx u Impl v ivt hrg Gwklt, arthr
81.96.11↔	S Rk an Gl, Strnklgl, Rf e osteoch Frgm, arthr	81.96.86↔	S Rk and näh bz Gl, Knrpltx u Impl v ivt hrg Gwklt, ofn chr
81.96.12↔	S Rk an Gl, Strnklgl, Rf e osteoch Frgm, ofn chr	81.96.87↔	Sonstige Reko an and näh bez Gel, Knorpelgl, arthr
81.96.13↔	So Reko an Gel, Sternoklgel, Subch Spongplast, arthr	81.96.88↔	So Reko an and näh bez Gel, Knorpelgl, ofn chir
81.96.14↔	S Rk an Gl, Strnklgl, Sbch Spngplst, ofn chr	81.96.89↔	Sonstige Rekonstruktion an and näher bez Gel, sonstige
81.96.15↔	S Rk Gl, Strnklgl, Knrpltx u Impl v ivt hrg Gwklt, arthr	81.96.8a↔	So Reko an and näh bez Gel, Subch Knocheneröf, arthr
81.96.16↔	S Rk Gl, Strnklgl, Knrpltx u Impl v ivt hrg Gwklt, ofn chr	81.96.8b↔	S Rk an and näh bz Gl, Sbch Knchröf, ofn chr
81.96.17↔	So Reko an Gel, Sternoklgel, Knorpelgl, arthr	81.96.8c↔	S Rk and näh bz Gl, Sbch Knchröf m Enbr e azll Impl, arthr
81.96.18↔	So Reko an Gel, Sternoklgel, Knorpelgl, ofn chir	81.96.90↔	Sonstige gelrek und gelpl Eingr, n.n.bez.
81.96.19↔	Sonstige Reko an Gel, Sternoklavikulargelenk, sonstige	81.96.91↔	So gelrek u gelpl Eingr, Nht e Kaps o Kollateralbandes
81.96.1a↔	So Reko an Gel, Sternoklgel, Subch Knocheröf, arthr	81.96.92↔	So gelrek und gelpl Eingr, Ref a Kapselbapp and Gel
81.96.1b↔	S Rk an Gl, Strnklgl, Sbch Knchröf, ofn chr	81.96.93↔	So gelrek und gelpl Eingr, Implant/Entf e Kollagenmen
81.96.1c↔	S Rk Gl, Strnklgl, Sbch Knchröf m Enbr e azlllärn Impl, arthr	81.96.94↔	S glrk u gpl Eingr, Implnt/Entf e Klgnmn, arthr
81.96.40↔	So Reko an Gel, Prox Tibiofibulargelenk, n.n.bez.	81.96.96↔	S glrk u gpl Eingr, Enbr v Abfstndshltn (z.B. n Entf e Endprth)
81.96.41↔	S Rk an Gl, Prx Tbiofbgl, Rf e osteoch Frgm, arthr	81.96.97↔	S glrk u gpl Eingr, Kpl Erstimp/Wchslop Gelep m Kners, Ers bn Gl
81.96.42↔	S Rk an Gl, Prx Tbiofbgl, Rf e osteoch Frgm, ofn chr	81.96.99↔	Sonstige Rekonstruktion an Gelenken, sonstige
81.96.43↔	S Rk an Gl, Prx Tbiofbgl, Sbch Spngplst, arthr	81.96.9a↔	So gelrek und gelpl Eingr, Resektpl an Gel d Fusses
81.96.44↔	S Rk an Gl, Prx Tbiofbgl, Sbch Spngplst, ofn chr	81.96.9b↔	Sonstige gelrek und gelpl Eingr, sonstige gelpl Eingr
81.96.45↔	S Rk Gl, Prx Tbiofbgl, Knrpltx u Impl v ivt hrg Gwklt, arthr	81.97.11↔	Revision und Wechsel e Totalprothese d Schultergelenks
81.96.46↔	S Rk Gl, Prx Tbiofbgl, Knrpltx u Impl v ivt hrg Gwklt, ofn chr	81.97.12↔	Revision und Wechsel einer Humeruskopfprothese
81.96.47↔	So Reko an Gel, Prox Tibiofibgel, Knorpelgl, arthr	81.99.14↔	Arthroskopische Revision eines Gelenkes, Ellbogen
81.96.48↔	S Rk an Gl, Prx Tbiofbgl, Knrplgl, ofn chr	82.03↔	Bursotomie an der Hand
81.96.49↔	So Reko an Gel, Prox Tibiofibulargelenk, So	82.09.00↔	Sonstige Inzision an den Weichteilen der Hand, n.n.bez.
81.96.4a↔	S Rk an Gl, Prx Tbiofbgl, Sbch Knchröf, arthr	82.09.10↔	S Inzs an D Weicht d Hnd, Shnnfchspltnng an d Hnd
81.96.4b↔	S Rk an Gl, Prx Tbiofbgl, Sbch Knchröf, ofn chr	82.09.99↔	Sonstige Inzision an den Weichteilen der Hand, sonstige
81.96.4c↔	S Rk Gl, Prx Tbiofbgl, Sbch Knchröf m Enbr e azll Impl, arthr	82.11.00↔	Tenotomie der Hand, n.n.bez.
81.96.50↔	Sonstige Rekonstruktion an Gel, Metatarsgel, n.n.bez.	82.11.10↔	Tenotomie der Hand, Handgelenk, perkutan
81.96.51↔	S Rk an Gl, Mtrrschl, Rf e osteoch Frgm, arthr	82.11.11↔	Tenotomie der Hand, Finger, perkutan
81.96.52↔	S Rk an Gl, Mtrrschl, Rf e osteoch Frgm, ofn chr	82.11.20↔	Tenotomie der Hand, ofn chirurgisch
81.96.53↔	So Reko an Gel, Metatarsgel, Subch Spongplast, arthr	82.11.99↔	Tenotomie der Hand, sonstige

82.21↔	Exzision einer Läsion an einer Sehnensehne der Hand	83.81.15↔	Sehnentransplantation, Leisten- und Genitalregion und Gesäss
82.29↔	Exzision einer anderen Läsion an den Weichteilen der Hand	83.81.16↔	Sehnentransplantation, Untere Extremität
82.31↔	Bursektomie an der Hand	83.81.19↔	Sehnentransplantation, Andere Lokalisation
82.32↔	Exzision einer Handsehne zur Transplantation	83.81.99↔	Sehnentransplantation, sonstige
82.33↔	Sonstige Tenonektomie an der Hand	83.82.00↔	Muskel- oder Faszientransplantation, n.n.bez.
82.34↔	Exzision von Muskel oder Faszie der Hand zur Transplantation	83.82.10↔	Faszientransplantation, Kopf und Hals
82.41↔	Naht an einer Sehnensehne der Hand	83.82.11↔	Faszientransplantation, Schulter und Axilla
82.42↔	Sekundäre Naht an einer Beugesehne der Hand	83.82.12↔	Faszientransplantation, Oberarm und Ellenbogen
82.43↔	Sekundäre Naht an einer anderen Sehne der Hand	83.82.13↔	Faszientransplantation, Unterarm
82.44↔	Sonstige Naht an einer Beugesehne der Hand	83.82.14↔	Faszientransplantation, Brustwand, Bauch und Rücken
82.45↔	Sonstige Naht an einer anderen Sehne der Hand	83.82.15↔	Fasztx, Leisten und Genitalregion und Gesäss
82.51↔	Verlängerung einer Sehne der Hand	83.82.16↔	Faszientransplantation, Untere Extremität
82.52↔	Verkürzung einer Sehne der Hand	83.82.19↔	Faszientransplantation, Andere Lokalisation
82.53↔	Reinsertion einer Sehne der Hand	83.82.20↔	Transplantation e lok M oder Faszlap, Kopf und Ha
82.56↔	Sonstr Transfer oder Transplantation einer Sehne der Hand	83.82.21↔	Transplantation e lok M o Faszlap, Schult und Axilla
82.57.00↔	Sonstige Transposition einer Sehne der Hand, n.n.bez.	83.82.22↔	Transplantation e lok M o Faszlap, Oberarm und Ellb
82.57.10↔	So Transp e Sehn d Hand, Transp e Beugesehne d Hand	83.82.23↔	Transplantation e lok Muskel oder Faszlap, Unterarm
82.57.99↔	Sonstige Transposition einer Sehne der Hand, sonstige	83.82.24↔	Tx e lok M o Faszlap, Bruw, Bauch und Rücken
82.79↔	Plastische Op an d Hand m and Transplantat o Implant	83.82.25↔	Tx e lok M o Faszlap, Leist und Genreg und Gesäss
82.85↔	Sonstige Tenodese an der Hand	83.82.26↔	Transplantation e lok M oder Faszlap, Untere Extrem
82.86.00↔	Sonstige Tenoplastik an der Hand, n.n.bez.	83.82.29↔	Transplantation e lok Muskel oder Faszlap, And Lok
82.86.10↔	Tenoplastik von Beugesehnen der Hand	83.82.30↔	Transplantation e osteom o osteofasz Lp, Kopf und Ha
82.86.11↔	Schaffung eines Transplantlagers für Sehnen an der Hand	83.82.31↔	Tx e osteom o osteofasz Lp, Schult und Axilla
82.86.12↔	Revision (ohne Wechsel) e Sehnenimplantates an d Hand	83.82.32↔	Transplantation e osteom o osteofasz Lp, Oba und Ellb
82.86.13↔	Wechsel eines Sehnenimplantates an der Hand	83.82.33↔	Transplantation e osteom o osteofasz Lp, Unterarm
82.86.99↔	Sonstige Tenoplastik an der Hand, sonstige	83.82.34↔	Tx e osteom o osteofasz Lp, Bruw, Bauch und Rücken
83.43.00↔	Exzision von Muskel od Faszie zur Transplantation, n.n.bez.	83.82.35↔	Tx e osteom o osteofasz Lp, Leist u Genreg u Gesäss
83.43.10↔	Entnahme eines myokutanen Lappens zur Transplantation	83.82.36↔	Transplantation e osteom o osteofasz Lp, Untere Extrem
83.43.11↔	Entn e osteom o osteofasz Lp zur Transplantation	83.82.39↔	Transplantation e osteom o osteofasz Lp, And Lok
83.43.12↔	Entn e sonst Lappentx m mikrovasl Anast aus M o Fasz	83.82.40↔	Tx e snst Lppntx m mkrvsk Anst aus M o Fsz, Kpf u H
83.43.99↔	Exzision von Muskel oder Faszie zur Transplantation, sonst	83.82.41↔	Tx e snst Lppntx m mkrvsk Anst aus M o Fsz, Schl u Axil
83.61.10↔	Naht einer Sehnensehne, Kopf und Hals	83.82.42↔	Tx e snst Lppntx m mkrvsk Anst aus M o Fsz, Ob u Ellb
83.63↔	Plastische Rekonstruktion der Rotatorenmanschette	83.82.43↔	Tx e snst Lppntx m mkrvsk Anst aus M o Fsz, Unt
83.71.00↔	Sehnenvorverlagerung, n.n.bez.	83.82.44↔	Tx e so Lppntx m mkrvsk Anst aus M o Fsz, Brw, Bauch u Rückn
83.71.10↔	Sehnenvorverlagerung, Kopf und Hals	83.82.45↔	Tx e so Lppntx m mkrvsk Anst aus M o Fsz, Leist u Gnrg u Gsäß
83.71.11↔	Sehnenvorverlagerung, Schulter und Axilla	83.82.46↔	Tx e snst Lppntx m mkrvsk Anst aus M o Fsz, Unt Extrem
83.71.12↔	Sehnenvorverlagerung, Oberarm und Ellenbogen	83.82.47↔	Tx e snst Lppntx m mkrvsk Anst aus M o Fsz, And Lk
83.71.13↔	Sehnenvorverlagerung, Unterarm	83.82.99↔	Muskel- oder Faszientransplantation, sonstige
83.71.14↔	Sehnenvorverlagerung, Brustwand, Bauch und Rücken	83.84↔	Lösung eines Klumpfusses, n.a.klass.
83.71.15↔	Sehnenverlängerung, Leisten- und Genitalregion und Gesäss	84.53.00↔	Implnt v int Verlängvrr d Extrem m knt Trkt, n.n.bez.
83.71.16↔	Sehnenvorverlagerung, Untere Extremität	84.53.10↔	Implant e Ni motor int Verlängerungs oder Kntranspsys
83.71.19↔	Sehnenvorverlagerung, Andere Lokalisation	84.53.11↔	Implant e motor int Verlängerungs oder Kntranspsys
83.71.99↔	Sehnenvorverlagerung, sonstige	84.53.99↔	Implant v int Verlängvrr d Extrem m kinet Trakt, so
83.75.00↔	Sehnentransfer oder -transplantation, n.n.bez.	84.54↔	Implant von So int Verlängerungsvorrichtung d Extrem
83.75.10↔	Sehnentransfer oder -transplantation, Kopf und Hals	84.56↔	Einsetzen von Spacer (Zement)
83.75.11↔	Sehnentransfer oder -transplantation, Schulter und Axilla	84.57↔	Entfernen von Spacer (Zement)
83.75.12↔	Sehnentransfer oder -transplantation, Oberarm und Ellenbogen	84.71↔	Anlegen einer externen Fixationsvorrichtung, eindimensional
83.75.13↔	Sehnentransfer oder -transplantation, Unterarm	84.72↔	Anlegen einer externen Fixationsvorrichtung, Ringsystem
83.75.14↔	Sehnentransfer o Tx, Bruw, Bauch und Rücken	84.73↔	Anlegen einer gemischten Vorrichtung
83.75.15↔	Sehnentransfer o Tx, Leist und Genreg und Gesäss	86.60↔	Freies Hauttransplantat, n.n.bez.
83.75.16↔	Sehnentransfer oder -transplantation, Untere Extremität	86.61.00↔	Vollhauttransplantat an die Hand, n.n.bez.
83.75.19↔	Sehnentransfer oder -transplantation, Andere Lokalisation	86.61.10↔	Kleinflächiges Vollhauttransplantat an die Hand
83.75.99↔	Sehnentransfer oder -transplantation, sonstige	86.61.20↔	Großflächiges Vollhauttransplantat an die Hand
83.76.00↔	Sonstige Sehnentransposition, n.n.bez.	86.61.99↔	Vollhauttransplantat an die Hand, sonstige
83.76.10↔	Sonstige Sehnentransposition, Kopf und Hals	86.62.00↔	Sonstiges Hauttransplantat an die Hand, n.n.bez.
83.76.11↔	Sonstige Sehnentransposition, Schulter und Axilla	86.62.10↔	Kleinflächiges Spalthauttransplantat an die Hand
83.76.12↔	Sonstige Sehnentransposition, Oberarm und Ellenbogen	86.62.20↔	Großflächiges Spalthauttransplantat an die Hand
83.76.13↔	Sonstige Sehnentransposition, Unterarm	86.62.99↔	Sonstiges Hauttransplantat an die Hand, sonstiges
83.76.14↔	Sonstige Sehnentransposition, Brustwand und Rücken	86.63.00↔	Vollhauttransplantat an andere Lokalisationen, n.n.bez.
83.76.15↔	So Sehnentransposition, Leist und Genreg und Gesäss	86.63.10↔	Kleinfl Vollhaut an D Kopf (auss Lip und Mund)
83.76.16↔	Sonstige Sehnentransposition, Untere Extremität	86.63.11↔	Kleinflächiges Vollhauttransplantat an den Hals
83.76.19↔	Sonstige Sehnentransposition, Andere Lokalisation	86.63.12↔	Kleinflächiges Vollhauttransplantat an Schulter und Oberarm
83.76.99↔	Sonstige Sehnentransposition, sonstige	86.63.13↔	Kleinflächiges Vollhauttransplantat an den Unterarm
83.79↔	Sonstige Muskeltransposition	86.63.15↔	Kleinfl Vollhauttransplantat an Bruw, Bauch und Rücken
83.81.00↔	Sehnentransplantation, n.n.bez.	86.63.16↔	Kleinfl Vollhauttransplantat an d Leisten und Genreg
83.81.10↔	Sehnentransplantation, Kopf und Hals	86.63.17↔	Kleinflächiges Vollhauttransplantat an das Gesäß
83.81.11↔	Sehnentransplantation, Schulter und Axilla	86.63.18↔	Kleinfl Vollhauttransplantat an Os und Unterschenkel
83.81.12↔	Sehnentransplantation, Oberarm und Ellenbogen	86.63.19↔	Kleinflächiges Vollhauttransplantat an andere Lokalisation
83.81.13↔	Sehnentransplantation, Unterarm		
83.81.14↔	Sehnentransplantation, Brustwand, Bauch und Rücken		

86.63.1a↔	Kleinfächiges Vollhauttransplantat an den Fuß	86.74.46↔	Kleinfächige Insellappl an d Leisten und Genreg
86.63.20↔	Groß Vollhaut an D Kopf (auss Lip und Mund)	86.74.47↔	Kleinfächige Insellappenplastik am Gesäß
86.63.21↔	Großfächiges Vollhauttransplantat an den Hals	86.74.48↔	Klfl Insellappl an Oberschenkel und Unterschenkel
86.63.22↔	Großfächiges Vollhauttransplantat an Schulter und Oberarm	86.74.49↔	Kleinfächige Insellappenplastik am Fuß
86.63.23↔	Großfächiges Vollhauttransplantat an den Unterarm	86.74.4a↔	Kleinfächige Insellappenplastik am Fuß
86.63.25↔	Groß Vollhauttransplantat an Bruw, Bauch und Rücken	86.74.50↔	Kleinfächige Z-Plastik am Kopf (außer Lippe und Mund)
86.63.26↔	Groß Vollhauttransplantat an d Leisten und Genreg	86.74.51↔	Kleinfächige Z-Plastik am Hals
86.63.27↔	Großfächiges Vollhauttransplantat an das Gesäß	86.74.52↔	Kleinfächige Z-Plastik an Schulter und Oberarm
86.63.28↔	Groß Vollhauttransplantat an Os und Unterschenkel	86.74.53↔	Kleinfächige Z-Plastik am Unterarm
86.63.29↔	Großfächiges Vollhauttransplantat an andere Lokalisation	86.74.54↔	Kleinfächige Z-Plastik an Brustwand und Rücken
86.63.2a↔	Großfächiges Vollhauttransplantat an den Fuß	86.74.55↔	Kleinfächige Z-Plastik an der Bauchregion
86.63.99↔	Vollhauttransplantat an andere Lokalisationen, sonstige	86.74.56↔	Kleinfächige Z-Plastik an der Leisten- und Genitalregion
86.71↔	Harauspräg und Vorbereiten von gestielt oder fr Lappen	86.74.57↔	Kleinfächige Z-Plastik am Gesäß
86.72↔	Verschiebung eines gestielten Lappens	86.74.58↔	Kleinfächige Z-Plastik an Oberschenkel und Unterschenkel
86.73.00↔	Anbr von gestieltem oder fr Lappen an d Hand, n.n.bez.	86.74.59↔	Kleinfächige Z-Plastik, an andere Lokalisationen
86.73.10↔	Kleinfächige Dehnungsplastik an die Hand	86.74.5a↔	Kleinfächige Z-Plastik am Fuß
86.73.11↔	Kleinfächige Verschiebe-Rotationsplastik an die Hand	86.74.99↔	Anbr von gestielt oder fr Lappen an And Lok, sonstige
86.73.12↔	Kleinfächige Transpositionsplastik an die Hand	86.75.00↔	Revision von gestieltem oder freiem Lappen, n.n.bez.
86.73.13↔	Kleinfächige Insellappenplastik an die Hand	86.75.10↔	Revision von gestielt o fr Lp o fr Hauttx d Kopfes
86.73.14↔	Kleinfächige Z-Plastik an die Hand	86.75.11↔	Revision von gestielt o fr Lp o fr Hauttx d Halses
86.73.20↔	Großfächige Dehnungsplastik an die Hand	86.75.12↔	Rev von gestielt o fr Lp o fr Hauttx von Schult u Oba
86.73.21↔	Großfächige Verschiebe-Rotationsplastik an die Hand	86.75.13↔	Revision von gestielt o fr Lp o fr Hauttx d Unterarmes
86.73.22↔	Großfächige Transpositionsplastik an die Hand	86.75.14↔	Revision von gestielt oder fr Lp oder fr Hauttx d Hand
86.73.23↔	Großfächige Insellappenplastik an die Hand	86.75.15↔	Rev von gestielt o fr Lp o fr Hauttx d Bruw und Rücken
86.73.24↔	Großfächige Z-Plastik an die Hand	86.75.16↔	Revision von gestielt o fr Lp o fr Hauttx d Bauchreg
86.73.29↔	Sonstige lokale Lappenplastik an die Hand	86.75.17↔	Rev von gestielt o fr Lp o fr Hauttx d unteren Extrem
86.73.30↔	Anbr von fr Lappen mit mikrovasikulärer Anast an d Hand	86.75.19↔	Revision von gestielt o fr Lp o fr Hauttx und Lok
86.73.40↔	Anbr von gestielt reg o gestielt Fernl an d Hand	86.75.99↔	Revision von gestieltem oder freiem Lappen, sonstige
86.73.80↔	Komb plastische Eingriffe an Haut und Unterhaut der Hand	86.76.00↔	Anbr von gestielt o fr Lp an And Lok, GroFl, n.n.bez.
86.73.99↔	Anbr von gestielten oder fr Lappen an d Hand, sonstige	86.76.10↔	Großfächige Dehnungsplastik am Kopf (außer Lippe und Mund)
86.74.00↔	Anbr von gestielt oder fr Lappen an And Lok, n.n.bez.	86.76.11↔	Großfächige Dehnungsplastik am Hals
86.74.10↔	Kleinfächige Dehnungsplastik am Kopf (außer Lippe und Mund)	86.76.12↔	Großfächige Dehnungsplastik an Schulter und Oberarm
86.74.11↔	Kleinfächige Dehnungsplastik am Hals	86.76.13↔	Großfächige Dehnungsplastik am Unterarm
86.74.12↔	Kleinfächige Dehnungsplastik an Schulter und Oberarm	86.76.14↔	Großfächige Dehnungsplastik an Brustwand und Rücken
86.74.13↔	Kleinfächige Dehnungsplastik am Unterarm	86.76.15↔	Großfächige Dehnungsplastik an der Bauchregion
86.74.14↔	Kleinfächige Dehnungsplastik an Brustwand und Rücken	86.76.16↔	Großf Dehnungsplastik an der Leisten- u Genitalregion
86.74.15↔	Kleinfächige Dehnungsplastik an der Bauchregion	86.76.17↔	Großfächige Dehnungsplastik am Gesäß
86.74.16↔	Kleinf Dehnungsplastik an der Leisten- u Genitalregion	86.76.19↔	Großfächige Dehnungsplastik, an andere Lokalisationen
86.74.17↔	Kleinfächige Dehnungsplastik am Gesäß	86.76.1a↔	Grossfl Dehnungsplastik an Oberschenkel und Unterschenkel
86.74.18↔	Kleinf Dehnungsplastik an Oberschenkel und Unterschenkel	86.76.1b↔	Großfächige Dehnungsplastik am Fuß
86.74.19↔	Kleinfächige Dehnungsplastik, an andere Lokalisationen	86.76.20↔	Groß VerschiebeRotationspl a Kopf (auss Lip u Mund)
86.74.1a↔	Kleinfächige Dehnungsplastik am Fuß	86.76.21↔	Großfächige Verschiebe-Rotationsplastik am Hals
86.74.20↔	Klfl VerschiebeRotationspl a Kopf (auss Lip und Mund)	86.76.22↔	Grossfl Verschiebe-Rotationsplastik an Schulter und Oberarm
86.74.21↔	Kleinfächige Verschiebe-Rotationsplastik am Hals	86.76.23↔	Großfächige Verschiebe-Rotationsplastik am Unterarm
86.74.22↔	Klfl VerschiebeRotationsplastik an Schulter und Oba	86.76.24↔	Grossfl Verschiebe-Rotationsplastik an Brustwand und Rücken
86.74.23↔	Kleinfächige Verschiebe-Rotationsplastik am Unterarm	86.76.25↔	Großfächige Verschiebe-Rotationsplastik an der Bauchregion
86.74.25↔	Klfl VerschiebeRotationsplastik an Bruw und Rücken	86.76.26↔	Groß VerschiebeRotationspl an d Leist und Genreg
86.74.26↔	Kleinfächige Verschiebe-Rotationsplastik an der Bauchregion	86.76.27↔	Großfächige Verschiebe-Rotationsplastik am Gesäß
86.74.27↔	Klfl VerschiebeRotationspl an d Leist und Genreg	86.76.28↔	Groß VerschiebeRotationspl an Os und Unterschenkel
86.74.28↔	Kleinfächige Verschiebe-Rotationsplastik am Gesäß	86.76.29↔	Grossfl Verschiebe-Rotationsplastik an andere Lokalisation
86.74.29↔	Klfl VerschiebeRotationsplastik, an And Lok	86.76.2a↔	Großfächige Verschiebe-Rotationsplastik am Fuß
86.74.2a↔	Klfl VerschiebeRotationspl an Os und Unterschenkel	86.76.30↔	Groß Transpositionsplastik a Kopf (auss Lip und Mund)
86.74.2b↔	Kleinfächige Verschiebe-Rotationsplastik am Fuß	86.76.31↔	Großfächige Transpositionsplastik am Hals
86.74.30↔	Klfl Transpositionsplastik a Kopf (auss Lip und Mund)	86.76.32↔	Großfächige Transpositionsplastik an Schulter und Oberarm
86.74.31↔	Kleinfächige Transpositionsplastik am Hals	86.76.33↔	Großfächige Transpositionsplastik am Unterarm
86.74.32↔	Kleinfächige Transpositionsplastik an Schulter und Oberarm	86.76.34↔	Großfächige Transpositionsplastik an Brustwand und Rücken
86.74.33↔	Kleinfächige Transpositionsplastik am Unterarm	86.76.35↔	Großfächige Transpositionsplastik an der Bauchregion
86.74.34↔	Kleinfächige Transpositionsplastik an Brustwand und Rücken	86.76.36↔	Groß Transpositionsplastik an d Leisten und Genreg
86.74.35↔	Kleinfächige Transpositionsplastik an der Bauchregion	86.76.37↔	Großfächige Transpositionsplastik am Gesäß
86.74.36↔	Klfl Transpositionsplastik an d Leisten und Genreg	86.76.38↔	Groß Transpositionsplastik an Os und Unterschenkel
86.74.37↔	Kleinfächige Transpositionsplastik am Gesäß	86.76.39↔	Großfächige Transpositionsplastik an andere Lokalisation
86.74.38↔	Klfl Transpositionsplastik an Os und Unterschenkel	86.76.3a↔	Großfächige Transpositionsplastik am Fuß
86.74.39↔	Kleinf Transpositionsplastik, an andere Lokalisationen	86.76.40↔	Grossfl Insellappenplastik am Kopf (außer Lippe und Mund)
86.74.3a↔	Kleinfächige Transpositionsplastik am Fuß	86.76.41↔	Großfächige Insellappenplastik am Hals
86.74.40↔	Kleinf Insellappenplastik am Kopf (außer Lippe und Mund)	86.76.42↔	Großfächige Insellappenplastik an Schulter und Oberarm
86.74.41↔	Kleinfächige Insellappenplastik am Hals	86.76.43↔	Großfächige Insellappenplastik am Unterarm
86.74.42↔	Kleinfächige Insellappenplastik an Schulter und Oberarm	86.76.44↔	Großfächige Insellappenplastik an Brustwand und Rücken
86.74.43↔	Kleinfächige Insellappenplastik am Unterarm	86.76.45↔	Großfächige Insellappenplastik an der Bauchregion
86.74.44↔	Kleinfächige Insellappenplastik an Brustwand und Rücken	86.76.46↔	Groß Insellappenplastik an d Leisten und Genreg
86.74.45↔	Kleinfächige Insellappenplastik an der Bauchregion	86.76.47↔	Großfächige Insellappenplastik am Gesäß

86.76.48↔	Groß Inselelpl an Oberschenkel und Unterschenkel	86.78.22↔	Anbr v gstielt rg Lp o gstielt FmI an Schl u Ob
86.76.49↔	Großflächige Inselelpl, an andere Lokalisationen	86.78.23↔	Anbr von gstielt reg Lp o gstielt FmI a Unterarm
86.76.4a↔	Großflächige Inselelpl am Fuß	86.78.24↔	Anbr v gstielt rg Lp o gstielt FmI an Brw u Rückn
86.76.99↔	Anbr von gstielt o fr Lp an And Lok, GroFI, sonstige	86.78.25↔	Anbr v gstielt reg Lp o gstielt FmI an d Bauchreg
86.77.00↔	Anbringen von sonstiger lokaler Lappenplastik, n.n.bez.	86.78.26↔	Anbr v gstielt rg Lp o gstielt FmI an d Leist u Gnrg
86.77.10↔	Sonst lokale Lappenplastik am Kopf (außer Lippe und Mund)	86.78.27↔	Anbr von gstielt reg Lp o gstielt FmI a Gesäß
86.77.11↔	Sonstige lokale Lappenplastik am Hals	86.78.28↔	Anbr v gstielt rg Lp o gstielt FmI an d unt Extrm
86.77.12↔	Sonstige lokale Lappenplastik an Schulter und Oberarm	86.78.29↔	Anbr von gstielt reg Lp o gstielt FmI an And Lok
86.77.13↔	Sonstige lokale Lappenplastik am Unterarm	86.78.30↔	Kmb Plst Engr an Haut u Unth d Kpfs (auss Lp u Mnd)
86.77.14↔	Sonstige lokale Lappenplastik an Brustwand und Rücken	86.78.31↔	Komb plastische Ingr an Haut und Unterhaut d Halses
86.77.15↔	Sonstige lokale Lappenplastik an der Bauchregion	86.78.32↔	Komb Plast Ingr an Haut u Unterhaut von Schult u Oba
86.77.16↔	Sonst lokale Lappenplastik an der Leisten- und Genitalregion	86.78.33↔	Komb Plast Ingr an Haut und Unterhaut d Unterarmes
86.77.17↔	Sonstige lokale Lappenplastik am Gesäß	86.78.34↔	Komb Plast Ingr an Haut u Unterhaut von Bruw u Rücken
86.77.18↔	Sonst lokale Lappenplastik an Oberschenkel und Uschenkel	86.78.35↔	Komb Plast Ingr an Haut und Unterhaut von Bauchreg
86.77.19↔	Sonstige lokale Lappenplastik, an andere Lokalisationen	86.78.36↔	Komb Plast Ingr an Haut u Unterhaut d Leist u Genreg
86.77.1a↔	Sonstige lokale Lappenplastik am Fuß	86.78.37↔	Komb plastische Ingr an Haut und Unterhaut d Gesäßes
86.77.99↔	Anbringen von sonstiger lokaler Lappenplastik, sonstige	86.78.38↔	Komb Plast Ingr an Haut u Unterhaut d unteren Extrem
86.78.00↔	Sonstige Lappenplastiken, n.n.bez.	86.78.39↔	Komb plastische Ingr an Haut und Unterhaut and Lok
86.78.10↔	Anbr v fr Lp m mkrvsk Anast a Kpf (auss Lp u Mnd)	86.78.40↔	Anbr v sonst gstielt o fr Lp a Kopf (auss Lip u Mund)
86.78.11↔	Anbr von fr Lappen mit mikrovasculärer Anast a Hals	86.78.41↔	Anbringen von sonstm gstielt oder freien Lappen am Hals
86.78.12↔	Anbr von fr Lp m mikrovascul Anast an Schulter und Oba	86.78.42↔	Anbr von sonstigem gstielt o fr Lp an Schult und Oba
86.78.13↔	Anbr von fr Lp mit mikrovasculärer Anast a Unterarm	86.78.43↔	Anbr von sonstigem gstielt oder fr Lappen a Unterarm
86.78.14↔	Anbr von fr Lp m mikrovascul Anast an Bruw und Rücken	86.78.44↔	Anbr von sonstigem gstielt o fr Lp an Bruw und Rücken
86.78.15↔	Anbr von fr Lp mit mikrovasculärer Anast an Bauchreg	86.78.45↔	Anbr von sonstigem gstielt oder fr Lp an d Bauchreg
86.78.16↔	Anbr von fr Lp m mikrovascul Anast an d Leist u Genreg	86.78.46↔	Anbr von sonst gstielt o fr Lp an d Leist und Genreg
86.78.17↔	Anbr von fr Lappen mit mikrovasculärer Anast a Gesäß	86.78.47↔	Anbringen von sonstm gstielt oder freien Lappen am Gesäß
86.78.18↔	Anbr von fr Lp m mikrovascul Anast an d unteren Extrem	86.78.48↔	Anbr von sonst gstielt o fr Lp an d unteren Extrem
86.78.19↔	Anbr von fr Lp mit mikrovasculärer Anast an And Lok	86.78.49↔	Anbr von sonstigem gstielt oder fr Lappen an And Lok
86.78.20↔	Anbr v gstielt rg Lp o gstielt FmI a Kpf (auss Lp u Mnd)	86.78.99↔	Sonstige Lappenplastiken, sonstige
86.78.21↔	Anbr von gstielt regionalem Lp o gstielt FmI a Ha	86.91↔	Exzision von Haut zur Transplantation

Prozedur I12-3

80.21.00↔	Arthroskopie der Schulter, n.n.bez.	80.21.20↔	Arthr assist Versorgung e Fx a Humeroglenoidalgelenk
80.21.10↔	Diagnostische Arthroskopie der Schulter	80.21.99↔	Arthroskopie der Schulter, sonstige

Prozedur I12-4

80.81.00↔	So Lok Exz o Destr e Gelläs an d Schult, n.n.bez.	80.81.20↔	Débridement am Akromioklavikulargelenk
80.81.10↔	Débridement am Humeroglenoidalgelenk	80.81.21↔	Zystenextirpation am Akromioklavikulargelenk
80.81.11↔	Zystenextirpation am Humeroglenoidalgelenk	80.81.29↔	Sonstige lokale Exzision oder Destr a Akromioklavikulargel
80.81.19↔	Sonstige lokale Exz oder Destr a Humeroglenoidalgelenk	80.81.99↔	So Lok Exz o Destr e Gelläs an d Schult, So

Prozedur I12-5

80.16.00↔	Sonstige Arthrotomie des Knies, n.n.bez.	80.16.20↔	Arthrot des Kniegelenkes, Gelenkspülung mit Drainage
80.16.10↔	Arthr Arthrot d Kniegelenkes, Gelenkspülung mit Drain	80.16.21↔	S Arthrt d Knies, Arthrt d Kniegl, Entf freier Glkörp
80.16.11↔	Arthr Arthrot d Kniegelenkes, Entf freier Gelenkkörper	80.16.99↔	Sonstige Arthrotomie des Knies, sonstige
80.16.12↔	Arthr Arthrot d Kniegl, Einl oder Entf e Medträg		

ADRG I13**Eingriffe an Humerus, Tibia, Fibula und Sprunggelenk**

Prozedur in Tabelle I13-3

DRG I13A**Eingriffe an Humerus, Tibia, Fibula und Sprunggelenk, mit Mehrfacheingriff, beidseitigem Eingriff, komplexer Prozedur oder komplexer Diagnose**

Mindestens zwei Prozeduren in Tabelle I13-4 oder Beidseitige Prozedur in Tabelle I13-5 oder Diagnose in Tabelle I13-1 oder mindestens eine Prozedur in Tabelle I13-6 oder Diagnose in Tabelle I13-2 oder Eingriff an mehreren Lokalisationen oder Prozedur in Tabelle I13-7 und Prozedur in Tabelle I13-8 oder Prozedur in Tabelle I13-9 und Prozedur in Tabelle I13-10

DRG I13B**Eingriffe an Humerus, Tibia, Fibula und Sprunggelenk, ohne Mehrfacheingriff, ohne beidseitigen Eingriff, ohne komplexe Prozedur, ohne komplexe Diagnose, mit komplizierendem Eingriff**

Prozedur in Tabelle I13-11

DRG I13C**Eingriffe an Humerus, Tibia, Fibula und Sprunggelenk, ohne Mehrfacheingriff, ohne beidseitigen Eingriff, ohne komplexe Prozedur, ohne komplexe Diagnose, ohne komplizierenden Eingriff****Diagnose I13-1**

A18.0	Tuberkulose Knochen u Gelenke	M02.19	Postenteritische Arthritis, nnbez Lokalisationen
A54.4	Gonokokkeninfektion des Muskel-Skelett-Systems	M02.30	Reiter-Krankheit, mehrere Lokalisationen
A66.6	Knochen- und Gelenkveränderungen bei Frambösie	M02.31	Reiter-Krankheit Schulterregion
L40.5	Psoriasis-Arthropathie	M02.32	Reiter-Krankheit Oberarm
M00.00	Arthritis/Polyarth d Staphylokokken, mehrere Lok	M02.33	Reiter-Krankheit Unterarm
M00.01	Arthritis/Polyarth d Staphylokokken Schulterreg	M02.34	Reiter-Krankheit Hand
M00.02	Arthritis/Polyarth d Staphylokokken Oberarm	M02.35	Reiter-Krankheit Beckenregion/Oberschenkel
M00.03	Arthritis/Polyarth d Staphylokokken Unterarm	M02.36	Reiter-Krankheit Unterschenkel
M00.04	Arthritis/Polyarth d Staphylokokken Hand	M02.37	Reiter-Krankheit Knöchel/Fuß
M00.05	Arthritis/Polyarth d Staphylokokken Becken/Oberschenkel	M02.38	Reiter-Krankheit, sonstige Lokalisation
M00.06	Arthritis/Polyarth d Staphylokokken Unterschenkel	M02.39	Reiter-Krankheit, nnbez Lokalisationen
M00.07	Arthritis/Polyarth d Staphylokokken Knöchel/Fuß	M02.90	Reaktive Arthritis, nnbez, mehrere Lok
M00.08	Arthritis/Polyarth d Staphylokokken, sonst Lok	M02.91	Reaktive Arthritis, nnbez, Schulterregion
M00.09	Arthritis/Polyarth d Staphylokokken, nnbez Lok	M02.92	Reaktive Arthritis, nnbez, Oberarm
M00.10	Arthritis/Polyarth d Pneumokokken, mehrere Lok	M02.93	Reaktive Arthritis, nnbez, Unterarm
M00.11	Arthritis/Polyarth d Pneumokokken Schulterregion	M02.94	Reaktive Arthritis, nnbez, Hand
M00.12	Arthritis/Polyarth d Pneumokokken Oberarm	M02.95	Reaktive Arthritis, nnbez, Beckenreg/Oberschenkel
M00.13	Arthritis/Polyarth d Pneumokokken Unterarm	M02.96	Reaktive Arthritis, nnbez, Unterschenkel
M00.14	Arthritis/Polyarth d Pneumokokken Hand	M02.97	Reaktive Arthritis, nnbez, Knöchel/Fuß
M00.15	Arthritis/Polyarth d Pneumokokken Becken/Oberschenkel	M02.98	Reaktive Arthritis, nnbez, sonstige Lokalisation
M00.16	Arthritis/Polyarth d Pneumokokken Unterschenkel	M02.99	Reaktive Arthritis, nnbez, nnbez Lokalisationen
M00.17	Arthritis/Polyarth d Pneumokokken Knöchel/Fuß	M05.00	Felty-Syndrom, mehrere Lokalisationen
M00.18	Arthritis/Polyarth d Pneumokokken, sonst Lok	M05.01	Felty-Syndrom Schulterregion
M00.19	Arthritis/Polyarth d Pneumokokken, nnbez Lok	M05.02	Felty-Syndrom Oberarm
M00.20	Arthritis/Polyarth d sonst Streptokokken, mehrere Lok	M05.03	Felty-Syndrom Unterarm
M00.21	Arthritis/Polyarth d sonst Streptokokken Schulterreg	M05.04	Felty-Syndrom Hand
M00.22	Arthritis/Polyarth d sonst Streptokokken Oberarm	M05.05	Felty-Syndrom Beckenregion/Oberschenkel
M00.23	Arthritis/Polyarth d sonst Streptokokken Unterarm	M05.06	Felty-Syndrom Unterschenkel
M00.24	Arthritis/Polyarth d sonst Streptokokken Hand	M05.07	Felty-Syndrom Knöchel/Fuß
M00.25	Arthritis/Polyarth d sonst Streptok Becken/Oberschenkel	M05.08	Felty-Syndrom, sonstige Lokalisation
M00.26	Arthritis/Polyarth d sonst Streptokokken Unterschenkel	M05.09	Felty-Syndrom, nnbez Lokalisationen
M00.27	Arthritis/Polyarth d sonst Streptokokken Knöchel/Fuß	M05.20	Vaskul seropos chron Polyarth, mehrere Lok
M00.28	Arthritis/Polyarth d sonst Streptokokken, sonst Lok	M05.21	Vaskul seropos chron Polyarth Schulterregion
M00.29	Arthritis/Polyarth d sonst Streptokokken, nnbez Lok	M05.22	Vaskul seropos chron Polyarth Oberarm
M00.80	Arthritis/Polyarth d sonst nbez bakt Erreg, mehrere Lok	M05.23	Vaskul seropos chron Polyarth Unterarm
M00.81	Arthritis/Polyarth d sonst nbez bakt Erreg Schulterregion	M05.24	Vaskul seropos chron Polyarth Hand
M00.82	Arthritis/Polyarth d sonst nbez bakt Erreg Oberarm	M05.25	Vaskul seropos chron Polyarth Becken/Oberschenkel
M00.83	Arthritis/Polyarth d sonst nbez bakt Erreg Unterarm	M05.26	Vaskul seropos chron Polyarth Unterschenkel
M00.84	Arthritis/Polyarth d sonst nbez bakt Erreger Hand	M05.27	Vaskul seropos chron Polyarth Knöchel/Fuß
M00.85	Arthritis/Polyarth d so nbez bakt Erreg Becken/Oberschenkel	M05.28	Vaskul seropos chron Polyarth, sonst Lok
M00.86	Arthritis/Polyarth d sonst nbez bakt Erreg Unterschenkel	M05.29	Vaskul seropos chron Polyarth, nnbez Lok
M00.87	Arthritis/Polyarth d sonst nbez bakt Erreg Knöchel/Fuß	M05.30	SeroPos chron Polya m Bet so Org/-syst, mehr Lok
M00.88	Arthritis/Polyarth d sonst nbez bakt Erreg, so Lok	M05.31	Seropos chron Polya m Bet so Org/-syst, Schulterreg
M00.89	Arthritis/Polyarth d sonst nbez bakt Erreg, nnbez Lok	M05.32	Seropos chron Polya m Bet so Org/-syst, Oberarm
M00.90	Eitrige Arthritis, nnbez, mehrere Lok	M05.33	Seropos chron Polya m Bet so Org/-syst, Unterarm
M00.91	Eitrige Arthritis, nnbez, Schulterregion	M05.34	Seropos chron Polya m Bet so Org/-syst, Hand
M00.92	Eitrige Arthritis, nnbez, Oberarm	M05.35	Seropos chron Polya m Bet so Org/-syst, Beck/OSchenkel
M00.93	Eitrige Arthritis, nnbez, Unterarm	M05.36	Seropos chron Polya m Bet so Org/-syst, Unterschenkel
M00.94	Eitrige Arthritis, nnbez, Hand	M05.37	Seropos chron Polya m Bet so Org/-syst, Knöchel/Fuß
M00.95	Eitrige Arthritis, nnbez, Beckenregion/Oberschenkel	M05.38	Seropos chron Polya m Bet so Org/-syst, sonst Lok
M00.96	Eitrige Arthritis, nnbez, Unterschenkel	M05.39	Seropos chron Polya m Bet so Org/-syst, nnbez Lok
M00.97	Eitrige Arthritis, nnbez, Knöchel/Fuß	M05.80	Sonst seropos chron Polyarthritis, mehrere Lok
M00.98	Eitrige Arthritis, nnbez, sonstige Lokalisationen	M05.81	Sonst seropos chron Polyarthritis Schulterregion
M00.99	Eitrige Arthritis, nnbez, nnbez Lokalisationen	M05.82	Sonst seropos chron Polyarthritis Oberarm
M02.10	Postenteritische Arthritis, mehrere Lok	M05.83	Sonst seropos chron Polyarthritis Unterarm
M02.11	Postenteritische Arthritis Schulterregion	M05.84	Sonst seropos chron Polyarthritis Hand
M02.12	Postenteritische Arthritis Oberarm	M05.85	Sonst seropos chron Polyarthritis Becken/Oberschenkel
M02.13	Postenteritische Arthritis Unterarm	M05.86	Sonst seropos chron Polyarthritis Unterschenkel
M02.14	Postenteritische Arthritis Hand	M05.87	Sonst seropos chron Polyarthritis Knöchel/Fuß
M02.15	Postenteritische Arthritis Beckenregion/Oberschenkel	M05.88	Sonst seropos chron Polyarthritis, sonst Lok
M02.16	Postenteritische Arthritis Unterschenkel	M05.89	Sonst seropos chron Polyarthritis, nnbez Lok
M02.17	Postenteritische Arthritis Knöchel/Fuß	M05.90	Seropos chron Polyarthritis, nnbez, mehrere Lok
M02.18	Postenteritische Arthritis, sonstige Lok	M05.91	Seropos chron Polyarthritis, nnbez, Schulterregion

M05.92	Seropos chron Polyarthrit, nnbez, Oberarm	M06.92	Chronische Polyarthrit, nnbez, Oberarm
M05.93	Seropos chron Polyarthrit, nnbez, Unterarm	M06.93	Chronische Polyarthrit, nnbez, Unterarm
M05.94	Seropos chron Polyarthrit, nnbez, Hand	M06.94	Chronische Polyarthrit, nnbez, Hand
M05.95	Seropos chron Polyarthrit, nnbez, Becken/Oberschenkel	M06.95	Chronische Polyarthrit, nnbez, Beckenregion/OS
M05.96	Seropos chron Polyarthrit, nnbez, Unterschenkel	M06.96	Chronische Polyarthrit, nnbez, Unterschenkel
M05.97	Seropos chron Polyarthrit, nnbez, Knöchel/Fuß	M06.97	Chronische Polyarthrit, nnbez, Knöchel/Fuß
M05.98	Seropos chron Polyarthrit, nnbez, sonst Lok	M06.98	Chronische Polyarthrit, nnbez, sonst Lok
M05.99	Seropos chron Polyarthrit, nnbez, nnbez Lok	M06.99	Chronische Polyarthrit, nnbez Lok
M06.00	Seronegative chron Polyarthrit, mehrere Lok	M08.00	Juv chron Polyarth, adul Typ, mehrere Lok
M06.01	Seronegative chron Polyarthrit Schulterregion	M08.01	Juv chron Polyarth, adul Typ, Schulterregion
M06.02	Seronegative chron Polyarthrit Oberarm	M08.02	Juv chron Polyarth, adul Typ, Oberarm
M06.03	Seronegative chron Polyarthrit Unterarm	M08.03	Juv chron Polyarth, adul Typ, Unterarm
M06.04	Seronegative chron Polyarthrit Hand	M08.04	Juv chron Polyarth, adul Typ, Hand
M06.05	Seronegative chron Polyarthrit Becken/OS	M08.05	Juv chron Polyarth, adul Typ, Beckenreg/OS
M06.06	Seronegative chron Polyarthrit Unterschenkel	M08.06	Juv chron Polyarth, adul Typ, Unterschenkel
M06.07	Seronegative chron Polyarthrit Knöchel/Fuß	M08.07	Juv chron Polyarth, adul Typ, Knöchel/Fuß
M06.08	Seronegative chron Polyarthrit, sonst Lok	M08.08	Juv chron Polyarth, adul Typ, sonst Lok
M06.09	Seronegative chron Polyarthrit, nnbez Lok	M08.09	Juv chron Polyarth, adul Typ, nnbez Lok
M06.10	Adulte Form Still-KH, mehrere Lok	M08.20	Juv chron Arth, syst beginn Form, mehrere Lok
M06.11	Adulte Form Still-KH, Schulterregion	M08.21	Juv chron Arth, syst beginn Form, Schulterregion
M06.12	Adulte Form Still-KH, Oberarm	M08.22	Juv chron Arth, syst beginn Form, Oberarm
M06.13	Adulte Form Still-KH, Unterarm	M08.23	Juv chron Arth, syst beginn Form, Unterarm
M06.14	Adulte Form Still-KH, Hand	M08.24	Juv chron Arth, syst beginn Form, Hand
M06.15	Adulte Form Still-KH, Beckenreg/Oberschenkel	M08.25	Juv chron Arth, syst beginn Form, Beckenreg/OS
M06.16	Adulte Form Still-KH, Unterschenkel	M08.26	Juv chron Arth, syst beginn Form, Unterschenkel
M06.17	Adulte Form Still-KH, Knöchel/Fuß	M08.27	Juv chron Arth, syst beginn Form, Knöchel/Fuß
M06.18	Adulte Form Still-KH, sonst Lok	M08.28	Juv chron Arth, syst beginn Form, sonst Lok
M06.19	Adulte Form Still-KH, nnbez Lokalisationen	M08.29	Juv chron Arth, syst beginn Form, nnbez Lok
M06.20	Bursitis b chron Polyarthrit, mehrere Lok	M08.3	Juv chron Arthritis (seroneg), polyartikul Form
M06.21	Bursitis b chron Polyarthrit Schulterregion	M08.40	Juv chron Arth, oligoart Form, mehr Lok
M06.22	Bursitis b chron Polyarthrit Oberarm	M08.41	Juv chron Arth, oligoart Form, Schulterreg
M06.23	Bursitis b chron Polyarthrit Unterarm	M08.42	Juv chron Arth, oligoart Form, Oberarm
M06.24	Bursitis b chron Polyarthrit Hand	M08.43	Juv chron Arth, oligoart Form, Unterarm
M06.25	Bursitis b chron Polyarthrit Becken/Oberschenkel	M08.44	Juv chron Arth, oligoart Form, Hand
M06.26	Bursitis b chron Polyarthrit Unterschenkel	M08.45	Juv chron Arth, oligoart Form, Beckenreg/OS
M06.27	Bursitis b chron Polyarthrit Knöchel/Fuß	M08.46	Juv chron Arth, oligoart Form, Unterschenkel
M06.28	Bursitis b chron Polyarthrit, sonst Lok	M08.47	Juv chron Arth, oligoart Form, Knöchel/Fuß
M06.29	Bursitis b chron Polyarthrit, nnbez Lok	M08.48	Juv chron Arth, oligoart Form, sonst Lok
M06.30	Rheumaknoten, mehrere Lokalisationen	M08.49	Juv chron Arth, oligoart Form, nnbez Lok
M06.31	Rheumaknoten Schulterregion	M08.70	Vaskulitis b juv Arthritis, mehr Lok
M06.32	Rheumaknoten Oberarm	M08.71	Vaskulitis b juv Arthritis, Schulterreg
M06.33	Rheumaknoten Unterarm	M08.72	Vaskulitis b juv Arthritis, Oberarm
M06.34	Rheumaknoten Hand	M08.73	Vaskulitis b juv Arthritis, Unterarm
M06.35	Rheumaknoten Beckenregion/Oberschenkel	M08.74	Vaskulitis b juv Arthritis, Hand
M06.36	Rheumaknoten Unterschenkel	M08.75	Vaskulitis b juv Arthritis, Beckenreg/OS
M06.37	Rheumaknoten Knöchel/Fuß	M08.76	Vaskulitis b juv Arthritis, Unterschenkel
M06.38	Rheumaknoten, sonstige Lokalisation	M08.77	Vaskulitis b juv Arthritis, Knöchel/Fuß
M06.39	Rheumaknoten, nnbez Lokalisationen	M08.78	Vaskulitis b juv Arthritis, Sonstige
M06.40	Entzündliche Polyarthropathie, mehrere Lokalisationen	M08.79	Vaskulitis b juv Arthritis, nnbez Lok
M06.41	Entzündliche Polyarthropathie Schulterregion	M08.80	Sonstige juvenile Arthritis, mehrere Lok
M06.42	Entzündliche Polyarthropathie Oberarm	M08.81	Sonstige juvenile Arthritis Schulterregion
M06.43	Entzündliche Polyarthropathie Unterarm	M08.82	Sonstige juvenile Arthritis Oberarm
M06.44	Entzündliche Polyarthropathie Hand	M08.83	Sonstige juvenile Arthritis Unterarm
M06.45	Entzündliche Polyarthropathie Beckenregion/OS	M08.84	Sonstige juvenile Arthritis Hand
M06.46	Entzündliche Polyarthropathie Unterschenkel	M08.85	Sonstige juvenile Arthritis Beckenregion/OS
M06.47	Entzündliche Polyarthropathie Knöchel/Fuß	M08.86	Sonstige juvenile Arthritis Unterschenkel
M06.48	Entzündliche Polyarthropathie, sonst Lokalisation	M08.87	Sonstige juvenile Arthritis Knöchel/Fuß
M06.49	Entzündliche Polyarthropathie, nnbez Lokalisationen	M08.88	Sonstige juvenile Arthritis, sonstige Lok
M06.80	Sonst nbez chron Polyarthrit, mehrere Lok	M08.89	Sonstige juvenile Arthritis, nnbez Lok
M06.81	Sonst nbez chron Polyarthrit Schulterregion	M08.90	Juvenile Arthritis, nnbez, mehrere Lok
M06.82	Sonst nbez chron Polyarthrit Oberarm	M08.91	Juvenile Arthritis, nnbez, Schulterregion
M06.83	Sonst nbez chron Polyarthrit Unterarm	M08.92	Juvenile Arthritis, nnbez, Oberarm
M06.84	Sonst nbez chron Polyarthrit Hand	M08.93	Juvenile Arthritis, nnbez, Unterarm
M06.85	Sonst nbez chron Polyarthrit Becken/Oberschenkel	M08.94	Juvenile Arthritis, nnbez, Hand
M06.86	Sonst nbez chron Polyarthrit Unterschenkel	M08.95	Juvenile Arthritis, nnbez, Beckenregion/Oberschenkel
M06.87	Sonst nbez chron Polyarthrit Knöchel/Fuß	M08.96	Juvenile Arthritis, nnbez, Unterschenkel
M06.88	Sonst nbez chron Polyarthrit, sonst Lok	M08.97	Juvenile Arthritis, nnbez, Knöchel/Fuß
M06.89	Sonst nbez chron Polyarthrit, nnbez Lok	M08.98	Juvenile Arthritis, nnbez, sonstige Lokalisation
M06.90	Chronische Polyarthrit, nnbez, mehrere Lok	M08.99	Juvenile Arthritis, nnbez, nnbez Lokalisationen
M06.91	Chronische Polyarthrit, nnbez, Schulterregion	M10.09	Idiopathische Gicht, nnbez Lokalisationen

M12.00	Chron post rheum Arth [J-Arth], mehrere Lok	M86.32	Chron multifokale Osteomyelitis Oberarm
M12.01	Chron post rheum Arth [J-Arth] Schulterregion	M86.33	Chron multifokale Osteomyelitis Unterarm
M12.02	Chron post rheum Arth [J-Arth] Oberarm	M86.34	Chron multifokale Osteomyelitis Hand
M12.03	Chron post rheum Arth [J-Arth] Unterarm	M86.35	Chron multifokale Osteomyelitis Becken/Oberschenkel
M12.04	Chron post rheum Arth [J-Arth] Hand	M86.36	Chron multifokale Osteomyelitis Unterschenkel
M12.05	Chron post rheum Arth [J-Arth] Beckenreg/Oberschenkel	M86.37	Chron multifokale Osteomyelitis Knöchel/Fuß
M12.06	Chron post rheum Arth [J-Arth] Unterschenkel	M86.38	Chron multifokale Osteomyelitis, sonst Lok
M12.07	Chron post rheum Arth [J-Arth] Knöchel/Fuß	M86.39	Chron multifokale Osteomyelitis, nnbez Lok
M12.08	Chron post rheum Arth [J-Arth], Sonst Lok	M86.40	Chron Osteomyelitis m Fistel, mehrere Lok
M12.09	Chron post rheum Arth [J-Arth], nnbez Lok	M86.41	Chron Osteomyelitis m Fistel, Schulterregion
M33.1	Sonstige Dermatomyositis	M86.42	Chron Osteomyelitis m Fistel, Oberarm
M33.2	Polymyositis	M86.43	Chron Osteomyelitis m Fistel, Unterarm
M34.0	Progressive systemische Sklerose	M86.44	Chron Osteomyelitis m Fistel, Hand
M34.9	Systemische Sklerose, nnbez	M86.45	Chron Osteomyelitis m Fistel, Becken/Oberschenkel
M35.1	Sonstige Overlap-Syndrome	M86.46	Chron Osteomyelitis m Fistel, Unterschenkel
M35.2	Behçet-KH	M86.47	Chron Osteomyelitis m Fistel, Knöchel/Fuß
M35.3	Polymyalgia rheumatica	M86.48	Chron Osteomyelitis m Fistel, sonst Lok
M45.00	Spondylitis ankylosans, mehrere Lok WS	M86.49	Chron Osteomyelitis m Fistel, nnbez Lok
M45.01	Spondylitis ankylosans, Okzipito-Atlanto-Axialbereich	M86.50	Sonst chron hämatogene Osteomyelitis, mehrere Lok
M45.02	Spondylitis ankylosans, Zervikalbereich	M86.51	Sonst chron hämatogene Osteomyelitis Schulterregion
M45.03	Spondylitis ankylosans, Zervikothorakalbereich	M86.52	Sonst chron hämatogene Osteomyelitis Oberarm
M45.04	Spondylitis ankylosans, Thorakalbereich	M86.53	Sonst chron hämatogene Osteomyelitis Unterarm
M45.05	Spondylitis ankylosans, Thorakolumbalbereich	M86.54	Sonst chron hämatogene Osteomyelitis Hand
M45.06	Spondylitis ankylosans, Lumbalbereich	M86.55	Sonst chron hämatogene Osteomyelitis Becken/OS
M45.07	Spondylitis ankylosans, Lumbosakralbereich	M86.56	Sonst chron hämatogene Osteomyelitis Unterschenkel
M45.08	Spondylitis ankylosans, Sakral-/Sakrokokzygealbereich	M86.57	Sonst chron hämatogene Osteomyelitis Knöchel/Fuß
M45.09	Spondylitis ankylosans, nnbez Lokalisation	M86.58	Sonst chron hämatogene Osteomyelitis, sonst Lok
M46.20	Wirbelosteomyelitis, mehrere Lok WS	M86.59	Sonst chron hämatogene Osteomyelitis, nnbez Lok
M46.21	Wirbelosteomyelitis, Okzipito-Atlanto-Axialbereich	M86.60	Sonstige chron Osteomyelitis, mehrere Lok
M46.22	Wirbelosteomyelitis, Zervikalbereich	M86.61	Sonstige chron Osteomyelitis Schulterregion
M46.23	Wirbelosteomyelitis, Zervikothorakalbereich	M86.62	Sonstige chron Osteomyelitis Oberarm
M46.24	Wirbelosteomyelitis, Thorakalbereich	M86.63	Sonstige chron Osteomyelitis Unterarm
M46.25	Wirbelosteomyelitis, Thorakolumbalbereich	M86.64	Sonstige chron Osteomyelitis Hand
M46.26	Wirbelosteomyelitis, Lumbalbereich	M86.65	Sonstige chron Osteomyelitis Becken/Oberschenkel
M46.27	Wirbelosteomyelitis, Lumbosakralbereich	M86.66	Sonstige chron Osteomyelitis Unterschenkel
M46.28	Wirbelosteomyelitis, Sakral-/Sakrokokzygealbereich	M86.67	Sonstige chron Osteomyelitis Knöchel/Fuß
M46.29	Wirbelosteomyelitis, nnbez Lokalisation	M86.68	Sonstige chron Osteomyelitis, sonst Lok
M79.09	Rheumatismus, nnbez, nnbez Lokalisationen	M86.69	Sonstige chron Osteomyelitis, nnbez Lok
M86.00	Akute hämatogene Osteomyelitis, mehrere Lok	M86.80	Sonstige Osteomyelitis, mehrere Lokalisationen
M86.01	Akute hämatogene Osteomyelitis Schulterregion	M86.81	Sonstige Osteomyelitis Schulterregion
M86.02	Akute hämatogene Osteomyelitis Oberarm	M86.82	Sonstige Osteomyelitis Oberarm
M86.03	Akute hämatogene Osteomyelitis Unterarm	M86.83	Sonstige Osteomyelitis Unterarm
M86.04	Akute hämatogene Osteomyelitis Hand	M86.84	Sonstige Osteomyelitis Hand
M86.05	Akute hämatogene Osteomyelitis Becken/OS	M86.85	Sonstige Osteomyelitis Beckenregion/Oberschenkel
M86.06	Akute hämatogene Osteomyelitis Unterschenkel	M86.86	Sonstige Osteomyelitis Unterschenkel
M86.07	Akute hämatogene Osteomyelitis Knöchel/Fuß	M86.87	Sonstige Osteomyelitis Knöchel/Fuß
M86.08	Akute hämatogene Osteomyelitis, sonst Lok	M86.88	Sonstige Osteomyelitis, sonstige Lokalisation
M86.09	Akute hämatogene Osteomyelitis, nnbez Lok	M86.89	Sonstige Osteomyelitis, nnbez Lokalisationen
M86.10	Sonstige akute Osteomyelitis, mehrere Lok	M86.90	Osteomyelitis, nnbez, mehrere Lokalisationen
M86.11	Sonstige akute Osteomyelitis Schulterregion	M86.91	Osteomyelitis, nnbez, Schulterregion
M86.12	Sonstige akute Osteomyelitis Oberarm	M86.92	Osteomyelitis, nnbez, Oberarm
M86.13	Sonstige akute Osteomyelitis Unterarm	M86.93	Osteomyelitis, nnbez, Unterarm
M86.14	Sonstige akute Osteomyelitis Hand	M86.94	Osteomyelitis, nnbez, Hand
M86.15	Sonstige akute Osteomyelitis Becken/Oberschenkel	M86.95	Osteomyelitis, nnbez, Beckenregion/Oberschenkel
M86.16	Sonstige akute Osteomyelitis Unterschenkel	M86.96	Osteomyelitis, nnbez, Unterschenkel
M86.17	Sonstige akute Osteomyelitis Knöchel/Fuß	M86.97	Osteomyelitis, nnbez, Knöchel/Fuß
M86.18	Sonstige akute Osteomyelitis, sonstige Lok	M86.98	Osteomyelitis, nnbez, sonstige Lokalisation
M86.19	Sonstige akute Osteomyelitis, nnbez Lokalisationen	M86.99	Osteomyelitis, nnbez, nnbez Lokalisationen
M86.20	Subakute Osteomyelitis, mehrere Lokalisationen	M87.10	Knochennekrose d Arzneimittel, mehrere Lok
M86.21	Subakute Osteomyelitis Schulterregion	M87.11	Knochennekrose d Arzneimittel Schulterregion
M86.22	Subakute Osteomyelitis Oberarm	M87.12	Knochennekrose d Arzneimittel Oberarm
M86.23	Subakute Osteomyelitis Unterarm	M87.13	Knochennekrose d Arzneimittel Unterarm
M86.24	Subakute Osteomyelitis Hand	M87.14	Knochennekrose d Arzneimittel Hand
M86.25	Subakute Osteomyelitis Beckenregion/Oberschenkel	M87.15	Knochennekrose d Arzneimittel Becken/Oberschenkel
M86.26	Subakute Osteomyelitis Unterschenkel	M87.16	Knochennekrose d Arzneimittel Unterschenkel
M86.27	Subakute Osteomyelitis Knöchel/Fuß	M87.17	Knochennekrose d Arzneimittel Knöchel/Fuß
M86.28	Subakute Osteomyelitis, sonstige Lokalisation	M87.18	Knochennekrose d Arzneimittel, sonst Lok
M86.29	Subakute Osteomyelitis, nnbez Lokalisationen	M87.19	Knochennekrose d Arzneimittel, nnbez Lok
M86.30	Chron multifokale Osteomyelitis, mehrere Lok	M87.20	Knochennekrose d vorangegang Trauma, mehrere Lok
M86.31	Chron multifokale Osteomyelitis Schulterregion	M87.21	Knochennekrose d vorangegang Trauma Schulterregion

M87.22	Knochennekrose d vorangegang Trauma Oberarm	M87.91	Knochennekrose, nnbez, Schulterregion
M87.23	Knochennekrose d vorangegang Trauma Unterarm	M87.92	Knochennekrose, nnbez, Oberarm
M87.24	Knochennekrose d vorangegang Trauma Hand	M87.93	Knochennekrose, nnbez, Unterarm
M87.25	Knochennekrose d vorangegang Trauma Becken/OS	M87.94	Knochennekrose, nnbez, Hand
M87.26	Knochennekrose d vorangegang Trauma Unterschenkel	M87.95	Knochennekrose, nnbez, Beckenreg/Oberschenkel
M87.27	Knochennekrose d vorangegang Trauma Knöchel/Fuß	M87.96	Knochennekrose, nnbez, Unterschenkel
M87.28	Knochennekrose d vorangegang Trauma, sonst Lok	M87.97	Knochennekrose, nnbez, Knöchel/Fuß
M87.29	Knochennekrose d vorangegang Trauma, nnbez Lok	M87.98	Knochennekrose, nnbez, sonstige Lokalisation
M87.30	Sonst sek Knochennekrose, mehrere Lok	M87.99	Knochennekrose, nnbez, nnbez Lokalisationen
M87.31	Sonst sek Knochennekrose Schulterregion	M89.60	Osteopathie nach Poliomyelitis, mehrere Lok
M87.32	Sonst sek Knochennekrose Oberarm	M89.61	Osteopathie nach Poliomyelitis Schulterregion
M87.33	Sonst sek Knochennekrose Unterarm	M89.62	Osteopathie nach Poliomyelitis Oberarm
M87.34	Sonst sek Knochennekrose Hand	M89.63	Osteopathie nach Poliomyelitis Unterarm
M87.35	Sonst sek Knochennekrose Becken/OS	M89.64	Osteopathie nach Poliomyelitis Hand
M87.36	Sonst sek Knochennekrose Unterschenkel	M89.65	Osteopathie nach Poliomyelitis Becken/OS
M87.37	Sonst sek Knochennekrose Knöchel/Fuß	M89.66	Osteopathie nach Poliomyelitis Unterschenkel
M87.38	Sonst sek Knochennekrose, sonst Lok	M89.67	Osteopathie nach Poliomyelitis Knöchel/Fuß
M87.39	Sonst sek Knochennekrose, nnbez Lok	M89.68	Osteopathie nach Poliomyelitis, sonst Lok
M87.80	Sonstige Knochennekrose, mehrere Lokalisationen	M89.69	Osteopathie nach Poliomyelitis, nnbez Lok
M87.81	Sonstige Knochennekrose Schulterregion	M96.6	Kn-Fx nach Einsetzen orthop Impl/GelProthese/KnPlatte
M87.82	Sonstige Knochennekrose Oberarm	M96.80	Elektiv offen belassenes Sternum n thoraxchir Eingriff
M87.83	Sonstige Knochennekrose Unterarm	M96.81	Instabiler Thorax nach thoraxchirurgischem Eingriff
M87.84	Sonstige Knochennekrose Hand	M96.88	Sonst KH Muskel-Skelett-System nach med Maßn
M87.85	Sonstige Knochennekrose Beckenregion/OS	M96.9	KH Muskel-Skelett-Systems nach med Maßn, nnbez
M87.86	Sonstige Knochennekrose Unterschenkel	T84.5	Infektion/entzündl Rkt durch eine Gelenkendoprothese
M87.87	Sonstige Knochennekrose Knöchel/Fuß	T84.6	Infektion/entzündl Rkt durch interne OSyVorricht [jede Lok]
M87.88	Sonstige Knochennekrose, sonstige Lokalisation	T84.7	Infekt/entz Rkt durch so orthopäd Endoproth/Implant/Transplant
M87.89	Sonstige Knochennekrose, nnbez Lokalisationen	T84.8	So Komplik d orthopäd Endoproth/Implant/Transplantate
M87.90	Knochennekrose, nnbez, mehrere Lokalisationen	T84.9	Nnbez Komplik durch orthopäd Endoproth/Implant/Transpl

Diagnose I13-2

S01.83	Off Wunde (jeder Teil Kopf) m Verbind zu intrakran Verletz	S41.89	Weichteilschaden III. Gr b off Fraktur od Lux Oberarm
S01.86	Weichteilschaden III. Gr b geschl Fraktur od Lux Kopf	S51.86	Weichteilschaden III. Gr b geschl Fraktur od Lux Unterarm
S01.88	Weichteilschaden II. Gr b off Fraktur od Lux Kopf	S51.88	Weichteilschaden II. Gr b off Fraktur od Lux Unterarm
S01.89	Weichteilschaden III. Gr b off Fraktur od Lux Kopf	S51.89	Weichteilschaden III. Gr b off Fraktur od Lux Unterarmes
S11.86	Weichteilschaden III. Gr b geschl Fraktur od Lux d Hals	S61.86	Weichteilschaden III. Gr b geschl Fx od Lux Handgel u Hand
S11.88	Weichteilschaden II. Gr b off Fraktur od Lux Hals	S61.88	Weichteilschaden II. Gr b off Fraktur od Lux Handgel u Hand
S11.89	Weichteilschaden III. Gr b off Fraktur od Lux Hals	S61.89	Weichteilschaden III. Gr b off Fraktur od Lux Handgel u Hand
S21.83	Off Wunde (jed Teil Thorax) m Verbind zu intrathorax Verletz	S71.86	Weichteilschaden III. Gr b geschl Fx od Lux Hüfte u Obersch
S21.86	Weichteilschaden III. Gr b geschl Fraktur od Lux Thorax	S71.88	Weichteilschaden II. Gr b off Fraktur od Lux Hüfte u Obersch
S21.88	Weichteilschaden II. Gr b off Fraktur od Lux Thorax	S71.89	Weichteilschaden III. Gr b off Fraktur od Lux Hüfte u Obersch
S21.89	Weichteilschaden III. Gr b of Fraktur od Lux Thorax	S81.86	Weichteilschaden III. Gr b geschl Fx od Lux Unterschenkel
S31.83	Off Wunde (jd T Abd LumbGeg Beck) m Verb intraabd Verl	S81.88	Weichteilschaden II. Gr b off Fraktur od Lux Unterschenkels
S31.86	Weichteilschaden III. Gr b geschl Fraktur od Lux LWS u Be	S81.89	Weichteilschaden III. Gr b off Fraktur od Lux Unterschenkel
S31.88	Weichteilschaden II. Gr b off Fraktur od Lux LWS u Be	S91.86	Weichteilschaden III. Gr b geschl Fraktur od Luxation Fuß
S31.89	Weichteilschaden III. Gr b off Fraktur od Lux LWS u Be	S91.88	Weichteilschaden II. Gr b off Fraktur od Luxation Fuß
S41.86	Weichteilschaden III. Gr b geschl Fraktur od Lux Oberarm	S91.89	Weichteilschaden III. Gr b off Fraktur od Luxation Fuß
S41.88	Weichteilschaden II. Gr b off Fraktur od Lux Oberarm		

Prozedur I13-3

77.12.00↔	Sonstige Knochinzis ohne Knochdurchtr a Hum, n.n.bez.	77.37.13↔	Kompl (mehrd) Osteotomie (m Achsenk) an d Tibia
77.12.10↔	S Knchnzs oh Knchdrchtr a Hm, Explr u Knchnb	77.37.19↔	Sonstige Knochendurchtrennung an der Tibia
77.12.11↔	Sonstige Knochinzis oh Knochdurchtr a Hum, Fremdkentf	77.37.20↔	(De-)Rotationsosteotomie an der Fibula
77.12.12↔	S Knchnzs oh Knchdrchtr a Hm, Enl u Entf e Mdräg	77.37.21↔	Kortikotomie bei Segmenttransport an der Fibula
77.12.13↔	Sonstige Knochinzis ohne Knochdurchtr a Hum, Drain	77.37.22↔	Kompl (mehrd) Osteotomie (m Achsenk) an d Fib
77.12.99↔	Sonstige Knochinzis ohne Knochdurchtr a Hum, sonstige	77.37.29↔	Sonstige Knochendurchtrennung an der Fibula
77.22↔	Keilosteotomie am Humerus	77.37.99↔	Sonst Knochendurchtrennung an Tibia und Fibula, sonst Lok Resektion von Knochläs oder Gew a Hum, n.n.bez.
77.27.00↔	Keilosteotomie an Tibia und Fibula, n.n.bez.	77.62.00↔	Debridement am Humerus
77.27.10↔	Keilosteotomie an der Tibia	77.62.20↔	Lok Resektion von Knochläs oder Gew a Hum, sonstige
77.27.20↔	Keilosteotomie an der Fibula	77.62.99↔	Sonstige partielle Knochenresektion am Humerus
77.27.99↔	Keilosteotomie an Tibia und Fibula, sonstige	77.82↔	Sonstige partielle Knochenresektion an Tibia und Fib, n.n.bez.
77.32.00↔	Sonstige Knochendurchtrennung am Humerus, n.n.bez.	77.87.00↔	Sonstige partielle Knochenresektion an Tibia
77.32.10↔	Kortikotomie bei Segmenttransport am Humerus	77.87.10↔	Sonstige partielle Knochenresektion an Tibia
77.32.99↔	Sonstige Knochendurchtrennung am Humerus, sonstige	77.87.11↔	Sonstige partielle Knochenresektion an Tibia
77.37.00↔	Sonst Knochendurchtrennung an Tibia und Fibula, n.n.bez.	77.87.99↔	Sonstige partielle Knochenresektion an Tibia und Fib, sonstige
77.37.10↔	(De-)Rotationsosteotomie an der Tibia	77.92↔	Totale Humerusresektion
77.37.11↔	Vlgsiernd o vrsiernd (D)Rtitionssttm an d Tb	77.97.00↔	Totale Resektion von Tibia und Fibula, n.n.bez.
77.37.12↔	Kortikotomie bei Segmenttransport an der Tibia	77.97.10↔	Totale Resektion von Tibia

77.97.11↔	Totale Resektion von Fibula	79.11.00↔	Geschl Reposition e Humfx mit inn Knochfix, n.n.bez.
77.97.99↔	Totale Resektion von Tibia und Fibula, sonstige	79.11.10↔	Gscl Rp e prx Hmfx m in Knfx d Mrkn / Vg o Wkpl / Kdylpl
78.02.00↔	Knochen transplantation am Humerus, n.n.bez.	79.11.11↔	Gsch Rp e prox Humfrk m inn Knchfix m miminv balass Tch
78.02.10↔	Knochtx a Hum, Gefgestielt mit mikrovaskulärer Anast	79.11.19↔	Gscl Rp e prx Hmfx m S in Kfx (zB d Sb, Dt, Zg/C, wst Pl)
78.02.11↔	Knochtx a Hum, Gefgestielt ohne mikrovaskuläre Anast	79.11.20↔	Gscl Rp e st Hmfx m in Knfx d Mrkn / Vg o Wkpl / Kdylpl
78.02.12↔	Knochen transplantation am Humerus, allogene	79.11.21↔	Gsch Rp e sons Humfrk m inn Knchfix m miminv balass Tch
78.02.13↔	Knorpel-Knochen transplantation am Humerus	79.11.29↔	Gscl Rp e st Hmfx m S in Kfx (zB d Sb, Dt, Zg/C, wst Pl)
78.02.14↔	So Kntx a Hm (zB atg Spng, krtksp Spn, n gfgstlts Tx)	79.11.99↔	Geschl Reposition e Humfx mit inn Knochfix, sonstige
78.02.99↔	Knochen transplantation am Humerus, sonstige	79.16.00↔	Geschl Rep e Fx an Tib u Fib m inn Knochfix, n.n.bez.
78.07.00↔	Knochen transplantation an Tibia und Fibula, n.n.bez.	79.16.10↔	Geschl Rep e prox Tibiafraktur m inn Knochfix d Markn
78.07.10↔	Knochtx an d Tibia, Gefgestielt m mikrovask Anast	79.16.11↔	Gsch Rp e prox Tibfrk m inn Knchfix m miminv balass Tch
78.07.11↔	Knochtx an d Tibia, Gefgestielt ohne mikrovask Anast	79.16.29↔	Gschl Rp e dst Tbiafx m S inn Knfx (zB d Sb, Pl, Dt)
78.07.12↔	Knochen transplantation an der Tibia, allogene	79.16.30↔	Geschl Rep e sonst Tibiafraktur m inn Knochfix d Markn
78.07.13↔	Knorpel-Knochen transplantation an der Tibia	79.16.31↔	Gsch Rp e sons Tibfrk m inn Knchfix m miminv balass Tch
78.07.19↔	So Kntx an d Tb (zB atg Spng, krtksp Spn, n gfgstlts Tx)	79.16.39↔	Gschl Rp e snst Tbiafx m S inn Knfx (zB d Sb, Pl, Dt)
78.07.20↔	Knochtx an d Fib, gfgestielt m mikrovaskulärer Anast	79.16.40↔	Geschl Rep e dist Fibulafx m inn Knochfix d Markn
78.07.21↔	Knochtx an d Fib, gfgestielt ohne mikrovask Anast	79.16.49↔	Gschl Rp e dst Fblfx m S inn Knfx (zB d Sb, Pl, Dt)
78.07.22↔	Knochen transplantation an der Fibula, allogene	79.16.50↔	Geschl Rep e sonstigen Fibulafx m inn Knochfix d Markn
78.07.23↔	Knorpel-Knochen transplantation an der Fibula	79.16.59↔	Gschl Rp e snst Fblfx m S inn Knfx (zB d Sb, Pl, Dt)
78.07.29↔	So Kntx an d Fb (zB atg Spng, krtksp Spn, n gfgstlts Tx)	79.16.99↔	Geschl Rep e Fx an Tibia und Fib m inn Knochfix, So
78.07.99↔	Knochen transplantation an Tibia und Fibula, sonstige	79.21.00↔	Offene Reposition e Humfx ohne Inn Knochfix, n.n.bez.
78.12.00↔	Anl e Fixat ext a Hum (inkl. Rep von Fx), n.n.bez.	79.21.10↔	Offene Reposition e proximalen Humfx ohne Inn Knochfix
78.12.90↔	Geschl Rep e sonstigen Humfx m Knochfix d Fixat ext	79.21.11↔	Off Reposition e Humerusschafffraktur oh Inn Knochfix
78.12.91↔	Off Rep e sonstigen Humfx m Knochfix d Fixat ext	79.21.12↔	Offene Reposition e dist Humfx ohne Inn Knochfix
78.12.99↔	Anl e Fixat ext a Hum (inkl. Rep von Fx), sonstige	79.21.99↔	Offene Reposition e Humfx ohne Inn Knochfix, sonstige
78.17.00↔	Anl e Fxt ext an Tb u Fb (inkl. Rp v Fx), n.n.bz.	79.26.00↔	Off Rep e Fx an Tib und Fib oh Inn Knochfix, n.n.bez.
78.17.10↔	Geschl Rep e Fx d prox Tibia m Knochfix d Fixat ext	79.26.10↔	Off Reposition e prox Tibiafraktur oh Inn Knochfix
78.17.11↔	Off Rep e einf Fx d prox Tibia m Knochfix d Fixat ext	79.26.11↔	Off Reposition e Tibiaschafffraktur ohne Inn Knochfix
78.17.12↔	Off Rp e Mhrfrgmfx d prx Tb m Knchfx d Fxt ext	79.26.12↔	Off Reposition e dist Tibiafraktur ohne Inn Knochfix
78.17.13↔	Off Rp e einf Tibiaschfftrkr m Knchfx d Fxt ext	79.26.20↔	Off Reposition e proximalen Fibulafx ohne Inn Knochfix
78.17.14↔	Off Rep e einf Fx d dist Tibia m Knochfix d Fixat ext	79.26.21↔	Off Reposition e Fibulaschafffraktur ohne Inn Knochfix
78.17.15↔	Geschl Rep e sonst Tibiafraktur m Knochfix d Fixat ext	79.26.22↔	Offene Reposition e dist Fibulafx ohne Inn Knochfix
78.17.16↔	Off Rp e Mhrfrgmfx S Teil d Tb m Knchfx d Fxt ext	79.26.99↔	Off Rep e Fx an Tibia und Fib oh Inn Knochfix, so
78.17.20↔	Off Rep e einf Fx d prox Fib m Knochfix d Fixat ext	79.31.00↔	Offene Reposition e Humfx mit inn Knochfix, n.n.bez.
78.17.21↔	Off Rp e Mhrfrgmfx d prx Fb m Knchfx d Fxt ext	79.31.10↔	Off Rp e eif prx Hfx m in Knfx d Mrkn, wks Pl o (Wnk)l Pl
78.17.22↔	Off Rep e einf Fx d Fibulasch m Knochfix d Fixat ext	79.31.11↔	Off Rp e eif prx Hmfx m S inn Knfx (zB Sb, Dt)
78.17.23↔	Off Rp e Mhrfrgmfx d Fblsch m Knchfx d Fxt ext	79.31.12↔	Off Reposition e Mehrfragmfx d prox Hum m inn Knochfix
78.17.24↔	Geschl Rep e dist Fibulafx m Knochfix d Fixat ext	79.31.20↔	Off Rep e einf Humerusschafffraktur m inn Knochfix
78.17.25↔	Off Rep e einf Fx d dist Fib m Knochfix d Fixat ext	79.31.30↔	Off Rp e eif dst Hmfx m in Knfx d Mrkn, wkst Pl o (Wk)l Pl
78.17.26↔	Off Rp e Mhrfrgmfx d dst Fb m Knchfx d Fxt ext	79.31.31↔	Off Rp e einf dst Hmfx m S inn Knfx (zB Sb, Dt)
78.17.27↔	Geschl Rep e sonstigen Fibulafx m Knochfix d Fixat ext	79.31.90↔	Off Rep e Mehrfragmfx So Teile d Tibia m inn Knochfix
78.17.99↔	Anl e Fixat ext an Tib und Fib (inkl. Rep von Fx), so	79.31.99↔	Offene Reposition e Humfx mit inn Knochfix, sonstige
78.22.00↔	Verkürzungsosteotomie am Humerus, n.n.bez.	79.36.00↔	Off Rep e Fx an Tibia und Fib m inn Knochfix, n.n.bez.
78.22.10↔	Temporäre Epiphyseodese am Humerus	79.36.10↔	Off Rp e einf Fx prx Tb m inn Knchfx d (Blount)Klm o int Drht
78.22.11↔	Permanente Epiphyseodese am Humerus	79.36.11↔	Off Rep e einf Fx d prox Tib m inn Knochfix d Schraube
78.22.12↔	Therapeutische Epiphyseolyse am Humerus	79.36.12↔	Off Rep e einf Fx d prox Tibia m so inn Knochfix
78.22.99↔	Verkürzungsosteotomie am Humerus, sonstige	79.36.13↔	Off Rp e Mhrfrgmfx d prx Tb m inn Knchfx d (Blount)Klm
78.27.00↔	Verkürzungsosteotomie an Tibia und Fibula, n.n.bez.	79.36.14↔	Off Rep e Mehrfragmfx d prox Tibia m so inn Knochfix
78.27.10↔	Temporäre Epiphyseodese an der Tibia	79.36.20↔	Off Rep e einf Tibiaschafffraktur m inn Knochfix
78.27.11↔	Permanente Epiphyseodese an der Tibia	79.36.30↔	Off Rp e einf Fx d dst Tb m inn Knchfx d Mrkn o wkst Pl
78.27.12↔	Therapeutische Epiphyseolyse an der Tibia	79.36.31↔	Off Rp e einf Fx d dstaeln Tb m inn Knchfx d so Pl
78.27.19↔	Sonstige Verkürzungsosteotomie an der Tibia	79.36.32↔	Off Rep e einf Fx d dist Tibia m So inn Knochfix
78.27.20↔	Temporäre Epiphyseodese an der Fibula	79.36.40↔	Off Rep e Mehrfragmfx So Teile d Tibia m inn Knochfix
78.27.21↔	Permanente Epiphyseodese an der Fibula	79.36.50↔	Off Reposition e einf Fx d prox Fib m inn Knochfix
78.27.22↔	Therapeutische Epiphyseolyse an der Fibula	79.36.51↔	Off Reposition e Mehrfragmfx d prox Fib m inn Knochfix
78.27.29↔	Sonstige Verkürzungsosteotomie an der Fibula	79.36.60↔	Off Rp e einf Fblschfftrkr m inn Knchfx d Mrkn
78.27.99↔	Verkürzungsosteotomie an Tibia und Fibula, sonstige	79.36.61↔	Off Rep e einf Fibulaschafffraktur m so inn Knochfix
78.42↔	Sonstige plastische Rekonstruktion am Humerus	79.36.62↔	Off Rp e Mhrfrgmfx d Fblschfts m inn Knchfx d (wnkst) Pl
78.47.00↔	Sonst plastische Rekonstruktion an Tibia u Fibula, n.n.bez.	79.36.63↔	Off Rp e Mhrfrgmfx d Fblschfts m so inn Knchfx
78.47.10↔	Sonstige plastische Rekonstruktion an Tibia	79.36.70↔	Off Rp e einf Fx d dst Fb m inn Knchfx d (Blount)Klm
78.47.20↔	Sonstige plastische Rekonstruktion an Fibula	79.36.71↔	Off Rep e einf Fx d dist Fib m inn Knochfix d Pl
78.47.99↔	Sonst plastische Rekonstruktion an Tibia und Fibula, sonst	79.36.72↔	Off Rep e einf Fx d dist Fib m sonstiger inn Knochfix
78.52.00↔	Inn Knochfix ohne Reposition d Fx a Hum, n.n.bez.	79.36.73↔	Off Reposition e Mehrfragmfx d dist Fib m inn Knochfix
78.52.10↔	Revision von Osteosynthesematerial (oh Matwechs) a Hum	79.36.99↔	Off Rep e Fx an Tibia und Fib m inn Knochfix, sonstige
78.52.99↔	Inn Knochfix ohne Reposition d Fx a Hum, sonstige	79.50↔	Offene Reposition e Epiphysdiast, ohne Ang d Lok
78.57.00↔	Inn Knochfix oh Rep d Fx an Tibia und Fib, n.n.bez.	79.51↔	Offene Reposition einer Epiphysdiastase am Humerus
78.57.10↔	Revision von Osteosynthmat (oh Matwechs) an d Tibia	79.56.00↔	Off Rep e Epiphysdiast an Tibia und Fib, n.n.bez.
78.57.20↔	Revision von Osteosynthmat (oh Matwechs) an d Fib	79.56.10↔	Offene Reposition e Epiphysdiast an d proximalen Tibia
78.57.99↔	Inn Knochfix oh Rep d Fx an Tibia und Fib, sonstige	79.56.11↔	Off Reposition e Epiphysdiastase an der distalen Tibia
78.92↔	Einsetzen eines Knochenwachstumsstimulators am Humerus	79.56.20↔	Offene Reposition e Epiphysdiast an d proximalen Fib

79.56.21↔	Off Rep einer Epiphysdiastase an der distalen Fibula	81.12.13↔	Arthrod unteres Sprunggelenk, 3 Sprunggelenkshammern
79.56.99↔	Off Rep e Epiphysdiast an Tibia und Fib, sonstige	81.12.99↔	Arthrodese Double, sonstige
79.61↔	Débridement einer offenen Humerusfraktur	81.47.00↔	Sonstige Rekonstruktion am Kniegelenk, n.n.bez.
79.66↔	Débridement einer offenen Fraktur an Tibia und Fibula	81.47.10↔	Refixation e osteochondralen Fragmentes a Kniegelenk
79.87.00↔	Off Reposition e Luxation des Sprunggelenkes, n.n.bez.	81.47.11↔	Refixation e osteochondralen Fragm a Kniegelenk, arthr
79.87.10↔	Offene Reposition einer Luxation des oberen Sprunggelenkes	81.47.12↔	Subchondrale Spongiosoplastik am Kniegelenk
79.87.20↔	Offene Reposition einer Luxation des unteren Sprunggelenkes	81.47.13↔	Subchondrale Spongiosoplastik a Kniegelenk, arthr
79.87.99↔	Offene Reposition einer Luxation des Sprunggelenkes, sonst	81.47.14↔	Meniskusrefixation
79.91↔	Nicht näher bezeichnete Operation an Verletzung des Humerus	81.47.15↔	Meniskusrefixation, arthroskopisch
79.96.00↔	Ni näh bez Op an Verletzung von Tib und Fib, n.n.bez.	81.47.16↔	Meiniskustransplantation
79.96.10↔	Nicht näher bezeichnete Operation an Verletzung der Tibia	81.47.17↔	Knorpeltx u Implant von ivitro herg Gewkult a Kniegel
79.96.20↔	Nicht näher bezeichnete Operation an Verletzung der Fibula	81.47.18↔	Knrpltx u Implnt v ivt hrg Gwklt a Kniegl, arthr
79.96.99↔	Ni näh bez Op an Verletzung von Tibia und Fib, so	81.47.19↔	Knöchern Refixation eines Kreuzbandes, offen chir
80.17.00↔	Sonstige Arthrotomie des Sprunggelenks, n.n.bez.	81.47.20↔	Knöchern Refixation eines Kreuzbandes, arthroskopisch
80.17.10↔	Arthr Arthrot d oberen Sprunggelenkes, Gelsp mit Drain	81.47.21↔	Knorpelglättung am Kniegelenk
80.17.11↔	Arthr Arthrot d ob Sprunggelenkes, Entf freier Gelkorp	81.47.22↔	Knorpelglättung am Kniegelenk, arthroskopisch
80.17.12↔	Arthr Arthrot d ob Sg, Einl o Entf e Medträg	81.47.23↔	Subchondrale Knocheneröffnung am Kniegelenk
80.17.20↔	Arthrot d oberen Sprunggelenkes, Gelsp mit Drain	81.47.24↔	Subchondrale Knocheneröffnung a Kniegelenk, arthr
80.17.21↔	Arthrot d oberen Sprunggelenkes, Entf freier Gelkorp	81.47.25↔	Subch Knocheröff a Kniegel m Einbr e azell Impl, arthr
80.17.29↔	Sonstige Arthrotomie des oberen Sprunggelenkes	81.47.26↔	Implnt e pntientndvduelln mtllschn Knrprstzts a Kniegl
80.17.30↔	Arthr Arthrot d unteren Sprunggelenkes, Gelsp m Drain	81.47.27↔	Resektionsarthroplastik am Kniegelenk
80.17.31↔	Arthr Arthrot d unteren Sg, Entf freier Gelkorp	81.47.30↔	Sonstige Refixation und Naht a Kapselbapp d Kniegel
80.17.32↔	Arthr Arthrot d unteren Sg, Einl o Entf e Medträg	81.47.31↔	Sonstige Bandplastik am Kniegelenk, offen chirurgisch
80.17.40↔	Arthrot d unteren Sprunggelenkes, Gelsp und Drain	81.47.40↔	Sonstige Reko a Kniegel, Patel und ihr Halteapp
80.17.41↔	Arthrot d unteren Sprunggelenkes, Entf freier Gelkorp	81.47.90↔	Sonstige Rekonstruktion am Kniegelenk, arthroskopisch
80.17.49↔	Sonstige Arthrotomie des unteren Sprunggelenkes	81.47.99↔	Sonstige Rekonstruktion am Kniegelenk, sonstige
80.17.99↔	Sonstige Arthrotomie des Sprunggelenks, sonstige	81.96.40↔	So Reko an Gel, Prox Tibiofibulargelenk, n.n.bez.
80.47.00↔	Durchtr von Gelkaps, Lig o Knorp a Sg, n.n.bez.	81.96.41↔	S Rk an Gl, Prx Tbiofbgl, Rf e osteoch Frgm, arthr
80.47.10↔	Durchtr von Gelkaps, Lig o Knorp a oberen Sprunggelenk	81.96.42↔	S Rk an Gl, Prx Tbiofbgl, Rf e osteoch Frgm, offen chr
80.47.20↔	Durchtr von Gelkaps, Lig o Knorp a unteren Sg	81.96.43↔	S Rk an Gl, Prx Tbiofbgl, Sbch Spngplst, arthr
80.47.99↔	Durchtr von Gelkaps, Lig o Knorp a Sg, sonstige	81.96.44↔	S Rk an Gl, Prx Tbiofbgl, Sbch Spngplst, offen chr
80.77.00↔	Synovektomie am Sprunggelenk, n.n.bez.	81.96.45↔	S Rk Gl, Prx Tbiofbgl, Knrpltx u Impl v ivt hrg Gwklt, arthr
80.77.10↔	Arthroskopische Synovektomie am oberen Sprunggelenk	81.96.46↔	S Rk Gl, Prx Tbiofbgl, Knrpltx u Impl v ivt hrg Gwklt, offen chr
80.77.11↔	Arthroskopische Synovektomie am unteren Sprunggelenk	81.96.47↔	So Reko an Gel, Prox Tibiofibgl, Knorpelgl, arthr
80.77.20↔	Offene Synovektomie am oberen Sprunggelenk	81.96.48↔	S Rk an Gl, Prx Tbiofbgl, Knrplgl, offen chr
80.77.21↔	Offene Synovektomie am unteren Sprunggelenk	81.96.49↔	So Reko an Gel, Prox Tibiofibulargelenk, So
80.77.99↔	Synovektomie am Sprunggelenk, sonstige	81.96.4a↔	S Rk an Gl, Prx Tbiofbgl, Sbch Knchnröf, arthr
81.11↔	Arthrodese am Sprunggelenk	81.96.4b↔	S Rk an Gl, Prx Tbiofbgl, Sbch Knchnröf, offen chr
81.12.00↔	Arthrodese Double, n.n.bez.	81.96.4c↔	S Rk Gl, Prx Tbiofbgl, Sbch Knchnröf m Enbr e azell Impl, arthr
81.12.10↔	Arthrodese oberes Sprunggelenk mit unterem Sprunggelenk	81.99.83↔	Sonstige Arthr Op an Gel und Gelstrukt, Ob Sg
81.12.11↔	Arthrod Ob Sg m unterem Sg und Chopartgelenk	81.99.9b↔	Sonstige offen Chir Op an Gel und Gelkn, Ob Sg
81.12.12↔	Arthrod unteres Sprunggelenk, 2 Sprunggelenkshammern	81.99.9c↔	So offen Chir Op an Gel und Gelkn, Unteres Sprunggelenk

Prozedur I13-4

77.12.00↔	Sonstige Knochinzis ohne Knochdurchtr a Hum, n.n.bez.	77.62.99↔	Lok Resektion von Knochläs oder Gew a Hum, sonstige
77.12.10↔	S Knchnz oh Knchdrchtr a Hm, Explr u Knchnb	77.82↔	Sonstige partielle Knochenresektion am Humerus
77.12.11↔	Sonstige Knochinzis oh Knochdurchtr a Hum, Fremdkentf	77.87.00↔	Sonstige partielle Knoches an Tibia und Fib, n.n.bez.
77.12.12↔	S Knchnz oh Knchdrchtr a Hm, Enl u Entf e Mdträg	77.87.10↔	Sonstige partielle Knochenresektion an Tibia
77.12.13↔	Sonstige Knochinzis ohne Knochdurchtr a Hum, Drain	77.87.11↔	Sonstige partielle Knochenresektion an Fibula
77.12.99↔	Sonstige Knochinzis ohne Knochdurchtr a Hum, sonstige	77.87.99↔	Sonstige partielle Knoches an Tibia und Fib, sonstige
77.22↔	Keilosteotomie am Humerus	77.92↔	Totale Humerusresektion
77.27.00↔	Keilosteotomie an Tibia und Fibula, n.n.bez.	77.97.00↔	Totale Resektion von Tibia und Fibula, n.n.bez.
77.27.10↔	Keilosteotomie an der Tibia	77.97.10↔	Totale Resektion von Tibia
77.27.20↔	Keilosteotomie an der Fibula	77.97.11↔	Totale Resektion von Fibula
77.27.99↔	Keilosteotomie an Tibia und Fibula, sonstige	77.97.99↔	Totale Resektion von Tibia und Fibula, sonstige
77.32.10↔	Kortikotomie bei Segmenttransport am Humerus	78.02.00↔	Knochentransplantation am Humerus, n.n.bez.
77.37.00↔	Sonst Knochendurchtrennung an Tibia und Fibula, n.n.bez.	78.02.10↔	Knochtx a Hum, Gefgestielt mit mikrovaskulärer Anast
77.37.10↔	(De-)Rotationsosteotomie an der Tibia	78.02.11↔	Knochtx a Hum, Gefgestielt ohne mikrovaskuläre Anast
77.37.11↔	Vlgsiernd o vsriernnd (D)Rtitionssttm an d Tb	78.02.12↔	Knochentransplantation am Humerus, alloge
77.37.12↔	Kortikotomie bei Segmenttransport an der Tibia	78.02.13↔	Knorpel-Knochentransplantation am Humerus
77.37.13↔	Kompl (mehrd) Osteotomie (m Achsenk) an d Tib	78.02.14↔	So Kntx a Hm (zB atg Spng, krtksp Spn, n gfgstlts Tx)
77.37.19↔	Sonstige Knochendurchtrennung an der Tibia	78.02.99↔	Knochentransplantation am Humerus, sonstige
77.37.20↔	(De-)Rotationsosteotomie an der Fibula	78.07.00↔	Knochentransplantation an Tibia und Fibula, n.n.bez.
77.37.21↔	Kortikotomie bei Segmenttransport an der Fibula	78.07.10↔	Knochtx an d Tibia, Gefgestielt m mikrovask Anast
77.37.22↔	Kompl (mehrd) Osteotomie (m Achsenk) an d Fib	78.07.11↔	Knochtx an d Tibia, Gefgestielt ohne mikrovask Anast
77.37.29↔	Sonstige Knochendurchtrennung an der Fibula	78.07.12↔	Knochentransplantation an der Tibia, alloge
77.37.99↔	Sonst Knochendurchtrennung an Tibia und Fibula, sonst	78.07.13↔	Knorpel-Knochentransplantation an der Tibia
77.62.00↔	Lok Resektion von Knochläs oder Gew a Hum, n.n.bez.	78.07.19↔	So Kntx an d Tb (zB atg Spng, krtksp Spn, n gfgstl Tx)
77.62.20↔	Debridement am Humerus	78.07.20↔	Knochtx an d Fib, gfggestielt m mikrovaskulärer Anast

78.07.21↔	Knocht an d Fib, gfgestielt ohne mikrovask Anast	79.21.99↔	Offene Reposition e Humfx ohne Inn Knochfix, sonstige
78.07.22↔	Knochen transplantation an der Fibula, allogene	79.26.00↔	Off Rep e Fx an Tib und Fib oh Inn Knochfix, n.n.bez.
78.07.23↔	Knorpel-Knochen transplantation an der Fibula	79.26.10↔	Off Reposition e prox Tibiafraktur oh Inn Knochfix
78.07.29↔	So Knxt an d Fb (zB atg Spng, krtksp Spn, n gfgstlt Tx)	79.26.11↔	Off Reposition e Tibiaschafffraktur ohne Inn Knochfix
78.07.99↔	Knochen transplantation an Tibia und Fibula, sonstige	79.26.12↔	Off Reposition e dist Tibiafraktur ohne Inn Knochfix
78.22.00↔	Verkürzungsosteotomie am Humerus, n.n.bez.	79.26.20↔	Off Reposition e proximalen Fibulafx ohne Inn Knochfix
78.22.10↔	Temporäre Epiphyseodese am Humerus	79.26.21↔	Off Reposition e Fibulaschafffraktur ohne Inn Knochfix
78.22.11↔	Permanente Epiphyseodese am Humerus	79.26.22↔	Offene Reposition e dist Fibulafx ohne Inn Knochfix
78.22.12↔	Therapeutische Epiphyseolyse am Humerus	79.26.99↔	Off Rep e Fx an Tibia und Fib oh Inn Knochfix, so
78.22.99↔	Verkürzungsosteotomie am Humerus, sonstige	79.31.00↔	Offene Reposition e Humfx mit inn Knochfix, n.n.bez.
78.27.00↔	Verkürzungsosteotomie an Tibia und Fibula, n.n.bez.	79.31.10↔	Off Rp e eif prx Hfx m in Knfx d Mrkn, wks Pl o (Wnkl) Pl
78.27.10↔	Temporäre Epiphyseodese an der Tibia	79.31.11↔	Off Rp e eif prx Hmfx m S inn Knfx (zB Sb, Dt)
78.27.11↔	Permanente Epiphyseodese an der Tibia	79.31.12↔	Off Reposition e Mehrfragmfx d prox Hum m inn Knochfix
78.27.12↔	Therapeutische Epiphyseolyse an der Tibia	79.31.20↔	Off Rep e einf Humerusschafffraktur m inn Knochfix
78.27.19↔	Sonstige Verkürzungsosteotomie an der Tibia	79.31.30↔	Off Rp e eif dst Hmfx m in Knfx d Mrkn, wkst Pl o (Wkl) Pl
78.27.20↔	Temporäre Epiphyseodese an der Fibula	79.31.31↔	Off Rp e einf dst Hmfx m S inn Knfx (zB Sb, Dt)
78.27.21↔	Permanente Epiphyseodese an der Fibula	79.31.90↔	Off Rep e Mehrfragmfx So Teile d Hum m inn Knochfix
78.27.22↔	Therapeutische Epiphyseolyse an der Fibula	79.31.99↔	Offene Reposition e Humfx mit inn Knochfix, sonstige
78.27.29↔	Sonstige Verkürzungsosteotomie an der Fibula	79.36.00↔	Off Rep e Fx an Tibia und Fib m inn Knochfix, n.n.bez.
78.27.99↔	Verkürzungsosteotomie an Tibia und Fibula, sonstige	79.36.10↔	Off Rp e einf Fx prx Tb m inn Knchfx d (Blount)Klm o int Drht
78.42↔	Sonstige plastische Rekonstruktion am Humerus	79.36.11↔	Off Rep e einf Fx d prox Tib m inn Knochfix d Schraube
78.47.00↔	Sonst plastische Rekonstruktion an Tibia u Fibula, n.n.bez.	79.36.12↔	Off Rep e einf Fx d prox Tibia m so inn Knochfix
78.47.10↔	Sonstige plastische Rekonstruktion an Tibia	79.36.13↔	Off Rp e Mhrfrgmfx d prx Tb m inn Knchfx d (Blount)Klm
78.47.20↔	Sonstige plastische Rekonstruktion an Fibula	79.36.14↔	Off Rep e Mehrfragmfx d prox Tibia m so inn Knochfix
78.47.99↔	Sonst plastische Rekonstruktion an Tibia und Fibula, sonst	79.36.20↔	Off Rep e einf Tibiaschafffraktur m inn Knochfix
78.52.00↔	Inn Knochfix ohne Reposition d Fx a Hum, n.n.bez.	79.36.30↔	Off Rp e einf Fx d dst Tb m inn Knchfx d Mrkn o wkst Pl
78.52.10↔	Revision von Osteosynthesematerial (oh Matwechs) a Hum	79.36.31↔	Off Rp e einf Fx d dstaeln Tb m inn Knchfx d so Pl
78.52.99↔	Inn Knochfix ohne Reposition d Fx a Hum, sonstige	79.36.32↔	Off Rep e einf Fx d dist Tibia m So inn Knochfix
78.57.00↔	Inn Knochfix oh Rep d Fx an Tibia und Fib, n.n.bez.	79.36.40↔	Off Rep e Mehrfragmfx so Teile d Tibia m inn Knochfix
78.57.10↔	Revision von Osteosynthesematerial (oh Matwechs) an d Tibia	79.36.50↔	Off Reposition e einf Fx d prox Fib m inn Knochfix
78.57.20↔	Revision von Osteosynthesematerial (oh Matwechs) an d Fib	79.36.51↔	Off Reposition e Mehrfragmfx d prox Fib m inn Knochfix
78.57.99↔	Inn Knochfix oh Rep d Fx an Tibia und Fib, sonstige	79.36.60↔	Off Rp e einf Fblschfftrkt m inn Knchfx d Mrkn
78.62.00↔	Knochenimplantatentfernung am Humerus, n.n.bez.	79.36.61↔	Off Rep e einf Fibulaschafffraktur m so inn Knochfix
78.62.01↔	KIE a Hm Dt, Sb, Zg/C, Pl, Wp/Ky, Mn, Vg, TF, Ft ex, Rf, K	79.36.62↔	Off Rp e Mhrfrgmfx d Fblschfts m inn Knchfx d (wnkst) Pl
78.62.02↔	Knimplentf a Hum: dyn Kompressschraub, Markn u Gelkomp	79.36.63↔	Off Rp e Mhrfrgmfx d Fblschfts m so inn Knchfx
78.62.05↔	Knimplentf a Hum, Entf e Kn(teil)ersatzes a Hum	79.36.70↔	Off Rp e einf Fx d dst Fb m inn Knchfx d (Blount)Klm
78.62.08↔	Knimplentf a Hum: sonstiges Osteosynthesematerial	79.36.71↔	Off Rep e einf Fx d dist Fib m inn Knochfix d Pl
78.62.99↔	Knochenimplantatentfernung am Humerus, sonstige	79.36.72↔	Off Rep e einf Fx d dist Fib m sonstiger inn Knochfix
79.11.00↔	Geschl Reposition e Humfx mit inn Knochfix, n.n.bez.	79.36.73↔	Off Reposition e Mehrfragmfx d dist Fib m inn Knochfix
79.11.10↔	Gschl Rp e prx Hmfx m in Knfx d Mrkn / Vg o Wklpl / Kdylpl	79.36.99↔	Off Rep e Fx an Tibia und Fib m inn Knochfix, sonstige
79.11.11↔	Gschl Rp e prox Humfrk m inn Knchfix m miminv balass Tch	79.50↔	Offene Reposition e Epiphysdiast, ohne Ang d Lok
79.11.19↔	Gschl Rp e prx Hmfx m S in Kfx (zB d Sb, Dt, Zg/C, wst Pl)	79.51↔	Offene Reposition einer Epiphysdiastase am Humerus
79.11.20↔	Gschl Rp e st Hmfx m in Knfx d Mrkn / Vg o Wklpl / Kdylpl	79.56.00↔	Off Rep e Epiphysdiast an Tibia und Fib, n.n.bez.
79.11.21↔	Gschl Rp e sons Humfrk m inn Knchfix m miminv balass Tch	79.56.10↔	Offene Reposition e Epiphysdiast an d proximalen Tibia
79.11.29↔	Gschl Rp e st Hmfx m S in Kfx (zB d Sb, Dt, Zg/C, wst Pl)	79.56.11↔	Off Reposition e Epiphysdiastase an der distale Tibia
79.11.99↔	Geschl Reposition e Humfx mit inn Knochfix, sonstige	79.56.20↔	Offene Reposition e Epiphysdiast an d proximalen Fib
79.16.00↔	Geschl Rep e Fx an Tib u Fib m inn Knochfix, n.n.bez.	79.56.21↔	Off Rep einer Epiphysdiastase an der distalen Fibula
79.16.10↔	Geschl Rep e prox Tibiafraktur m inn Knochfix d Markn	79.56.99↔	Off Rep e Epiphysdiast an Tibia und Fib, sonstige
79.16.11↔	Gschl Rp e prox Tibfrk m inn Knchfx m miminv balass Tch	79.61↔	Débridement einer offenen Humerusfraktur
79.16.29↔	Gschl Rp e dst Tibiafx m S inn Knfx (zB d Sb, Pl, Dt)	79.66↔	Débridement einer offenen Fraktur an Tibia und Fibula
79.16.30↔	Geschl Rep e sonst Tibiafraktur m inn Knochfix d Markn	79.91↔	Nicht näher bezeichnete Operation an Verletzung des Humerus
79.16.31↔	Gschl Rp e sons Tibfrk m inn Knchfx m miminv balass Tch	79.96.00↔	Ni näh bez Op an Verletzung von Tib und Fib, n.n.bez.
79.16.39↔	Gschl Rp e snst Tibiafx m S inn Knfx (zB d Sb, Pl, Dt)	79.96.10↔	Nicht näher bezeichnete Operation an Verletzung der Tibia
79.16.40↔	Geschl Rep e dist Fibulafx m inn Knochfix d Markn	79.96.20↔	Nicht näher bezeichnete Operation an Verletzung der Fibula
79.16.49↔	Gschl Rp e dst Fblfx m S inn Knfx (zB d Sb, Pl, Dt)	79.96.99↔	Ni näh bez Op an Verletzung von Tibia und Fib, so
79.16.50↔	Geschl Rep e sonstigen Fibulafx m inn Knochfix d Markn	81.11↔	Arthrodesse am Sprunggelenk
79.16.59↔	Gschl Rp e snst Fblfx m S inn Knfx (zB d Sb, Pl, Dt)	81.12.00↔	Arthrodesse Double, n.n.bez.
79.16.99↔	Geschl Rep e Fx an Tibia und Fib m inn Knochfix, So	81.12.10↔	Arthrodesse oberes Sprunggelenk mit unterem Sprunggelenk
79.21.00↔	Offene Reposition e Humfx ohne Inn Knochfix, n.n.bez.	81.12.11↔	Arthrod Ob Sg m unterem Sg und Chopartgelenk
79.21.10↔	Offene Reposition e proximalen Humfx ohne Inn Knochfix	81.12.12↔	Arthrod unteres Sprunggelenk, 2 Sprunggelenkshammern
79.21.11↔	Off Reposition e Humerusschafffraktur oh Inn Knochfix	81.12.13↔	Arthrod unteres Sprunggelenk, 3 Sprunggelenkshammern
79.21.12↔	Offene Reposition e dist Humfx ohne Inn Knochfix	81.12.99↔	Arthrodesse Double, sonstige

Prozedur I13-5

77.12.00↔	Sonstige Knochinzie ohne Knochdurchtr a Hum, n.n.bez.	77.12.99↔	Sonstige Knochinzie ohne Knochdurchtr a Hum, sonstige
77.12.10↔	S Knchnzs oh Knchdrchtr a Hm, Explr u Knchnb	77.22↔	Keilosteotomie am Humerus
77.12.11↔	Sonstige Knochinzie ohne Knochdurchtr a Hum, Fremdkentf	77.27.00↔	Keilosteotomie an Tibia und Fibula, n.n.bez.
77.12.12↔	S Knchnzs oh Knchdrchtr a Hm, Enl u Entf e Mdträg	77.27.10↔	Keilosteotomie an der Tibia
77.12.13↔	Sonstige Knochinzie ohne Knochdurchtr a Hum, Drain	77.27.20↔	Keilosteotomie an der Fibula

77.27.99↔	Keilosteotomie an Tibia und Fibula, sonstige	78.52.10↔	Revision von Osteosynthesematerial (oh Matwechs) a Hum
77.32.10↔	Kortikotomie bei Segmenttransport am Humerus	78.52.99↔	Inn Knochfix ohne Reposition d Fx a Hum, sonstige
77.37.00↔	Sonst Knochendurchtrennung an Tibia und Fibula, n.n.bez.	78.57.00↔	Inn Knochfix oh Rep d Fx an Tibia und Fib, n.n.bez.
77.37.10↔	(De-)Rotationsosteotomie an der Tibia	78.57.10↔	Revision von Osteosynthmat (oh Matwechs) an d Tibia
77.37.11↔	Vlgsiernd o vrsiernd (D)Rttionssttm an d Tb	78.57.20↔	Revision von Osteosynthmat (oh Matwechs) an d Fib
77.37.12↔	Kortikotomie bei Segmenttransport an der Tibia	78.57.99↔	Inn Knochfix oh Rep d Fx an Tibia und Fib, sonstige
77.37.13↔	Kompl (mehrd) Osteotomie (m Achsenk) an d Tibia	78.62.00↔	Knochenimplantatentfernung am Humerus, n.n.bez
77.37.19↔	Sonstige Knochendurchtrennung an der Tibia	78.62.01↔	KIE a Hm Dt, Sb, Zg/C, Pl, Wp/Ky, Mn, Vg, TF, Ft ex, Rf, K
77.37.20↔	(De-)Rotationsosteotomie an der Fibula	78.62.02↔	Knimplentf a Hum: dyn Kompressschraub, Markn m Gelkomp
77.37.21↔	Kortikotomie bei Segmenttransport an der Fibula	78.62.05↔	Knimplentf a Hum, Entf e Kn(teil)ersatzes a Hum
77.37.22↔	Kompl (mehrd) Osteotomie (m Achsenk) an d Fib	78.62.08↔	Knimplentf a Hum: sonstiges Osteosynthesematerial
77.37.29↔	Sonstige Knochendurchtrennung an der Fibula	78.62.99↔	Knochenimplantatentfernung am Humerus, sonstige
77.37.99↔	Sonst Knochendurchtrennung an Tibia und Fibula, sonst	79.16.00↔	Geschl Rep e Fx an Tib u Fib m inn Knochfix, n.n.bez.
77.62.00↔	Lok Resektion von Knochläs oder Gew a Hum, n.n.bez.	79.16.10↔	Geschl Rep e prox Tibiafraktur m inn Knochfix d Markn
77.62.20↔	Debridement am Humerus	79.16.11↔	Gschl Rp e prox Tibfrk m inn Knchfx m miminv balass Tch
77.62.99↔	Lok Resektion von Knochläs oder Gew a Hum, sonstige	79.16.29↔	Gschl Rp e dst Tbiafx m S inn Knfx (zB d Sb, Pl, Dt)
77.82↔	Sonstige partielle Knochenresektion am Humerus	79.16.30↔	Geschl Rep e sonst Tibiafraktur m inn Knochfix d Markn
77.87.00↔	Sonstige partielle Knochres an Tibia und Fib, n.n.bez.	79.16.31↔	Gschl Rp e sons Tibfrk m inn Knchfx m miminv balass Tch
77.87.10↔	Sonstige partielle Knochenresektion an Tibia	79.16.39↔	Gschl Rp e snst Tbiafx m S inn Knfx (zB d Sb, Pl, Dt)
77.87.11↔	Sonstige partielle Knochenresektion an Fibula	79.16.40↔	Geschl Rep e dist Fibulafx m inn Knochfix d Markn
77.87.99↔	Sonstige partielle Knochres an Tibia und Fib, sonstige	79.16.49↔	Gschl Rp e dst Fblfx m S inn Knfx (zB d Sb, Pl, Dt)
77.92↔	Totale Humerusresektion	79.16.50↔	Geschl Rep e sonstigen Fibulafx m inn Knochfix d Markn
77.97.00↔	Totale Resektion von Tibia und Fibula, n.n.bez.	79.16.59↔	Gschl Rp e snst Fblfx m S inn Knfx (zB d Sb, Pl, Dt)
77.97.10↔	Totale Resektion von Tibia	79.16.99↔	Geschl Rep e Fx an Tibia und Fib m inn Knochfix, So
77.97.11↔	Totale Resektion von Fibula	79.21.00↔	Offene Reposition e Humfx ohne Inn Knochfix, n.n.bez.
77.97.99↔	Totale Resektion von Tibia und Fibula, sonstige	79.21.10↔	Offene Reposition e proximalen Humfx ohne Inn Knochfix
78.02.00↔	Knochen transplantation am Humerus, n.n.bez.	79.21.11↔	Off Reposition e Humerusschafffraktur oh Inn Knochfix
78.02.10↔	Knochtx a Hum, Gefgestielt mit mikrovaskulärer Anast	79.21.12↔	Offene Reposition e dist Humfx ohne Inn Knochfix
78.02.11↔	Knochtx a Hum, Gefgestielt ohne mikrovaskuläre Anast	79.21.99↔	Offene Reposition e Humfx ohne Inn Knochfix, sonstige
78.02.12↔	Knochen transplantation am Humerus, allogene	79.26.00↔	Off Rep e Fx an Tib und Fib oh Inn Knochfix, n.n.bez.
78.02.13↔	Knorpel-Knochen transplantation am Humerus	79.26.10↔	Off Reposition e prox Tibiafraktur oh Inn Knochfix
78.02.14↔	So Kntx a Hm (zB atg Spng, krtksp Spn, n gfgstlts Tx)	79.26.11↔	Off Reposition e Tibiaschafffraktur ohne Inn Knochfix
78.02.99↔	Knochen transplantation am Humerus, sonstige	79.26.12↔	Off Reposition e dist Tibiafraktur ohne Inn Knochfix
78.07.00↔	Knochen transplantation an Tibia und Fibula, n.n.bez.	79.26.20↔	Off Reposition e proximalen Fibulafx ohne Inn Knochfix
78.07.10↔	Knochtx an d Tibia, Gefgestielt m mikrovask Anast	79.26.21↔	Off Reposition e Fibulaschafffraktur ohne Inn Knochfix
78.07.11↔	Knochtx an d Tibia, Gefgestielt ohne mikrovask Anast	79.26.22↔	Offene Reposition e dist Fibulafx ohne Inn Knochfix
78.07.12↔	Knochen transplantation an der Tibia, allogene	79.26.99↔	Off Rep e Fx an Tibia und Fib oh Inn Knochfix, so
78.07.13↔	Knorpel-Knochen transplantation an der Tibia	79.31.00↔	Offene Reposition e Humfx mit inn Knochfix, n.n.bez.
78.07.19↔	So Kntx an d Tb (zB atg Spng, krtksp Spn, n gfgstltx Tx)	79.31.10↔	Off Rp e eif prx Hfx m in Knfx d Mrkn, wks Pl o (Wnkl) Pl
78.07.20↔	Knochtx an d Fib, gfgestielt m mikrovaskulärer Anast	79.31.11↔	Off Rp e eif prx Hmfx m S inn Knfx (zB Sb, Dt)
78.07.21↔	Knochtx an d Fib, gfgestielt ohne mikrovask Anast	79.31.12↔	Off Reposition e Mehrfragmfx d prox Hum m inn Knochfix
78.07.22↔	Knochen transplantation an der Fibula, allogene	79.31.20↔	Off Rep e eif Humerusschafffraktur m inn Knochfix
78.07.23↔	Knorpel-Knochen transplantation an der Fibula	79.31.30↔	Off Rp e eif dst Hmfx m in Knfx d Mrkn, wkst Pl o (Wkl) Pl
78.07.29↔	So Kntx an d Fb (zB atg Spng, krtksp Spn, n gfgstltx Tx)	79.31.31↔	Off Rp e einf dst Hmfx m S inn Knfx (zB Sb, Dt)
78.07.99↔	Knochen transplantation an Tibia und Fibula, sonstige	79.31.90↔	Off Rep e Mehrfragmfx So Teile d Hum m inn Knochfix
78.12.00↔	Anl e Fixat ext a Hum (inkl. Rep von Fx), n.n.bez.	79.31.99↔	Offene Reposition e Humfx mit inn Knochfix, sonstige
78.12.90↔	Geschl Rep e sonstigen Humfx m Knochfix d Fixat ext	79.36.00↔	Off Rep e Fx an Tibia und Fib m inn Knochfix, n.n.bez.
78.12.91↔	Off Rep e sonstigen Humfx m Knochfix d Fixat ext	79.36.10↔	Off Rp e einf Fx prx Tb m inn Knchfx d (Blount)Klm o int Drht
78.12.99↔	Anl e Fixat ext a Hum (inkl. Rep von Fx), sonstige	79.36.11↔	Off Rep e einf Fx d prox Tib m inn Knochfix d Schraube
78.22.00↔	Verkürzungsteotomie am Humerus, n.n.bez.	79.36.12↔	Off Rep e einf Fx d prox Tibia m so inn Knochfix
78.22.10↔	Temporäre Epiphyseodese am Humerus	79.36.13↔	Off Rp e Mhrfrmfx d prx Tb m inn Knchfx d (Blount)Klm
78.22.11↔	Permanente Epiphyseodese am Humerus	79.36.14↔	Off Rep e Mehrfragmfx d prox Tibia m so inn Knochfix
78.22.12↔	Therapeutische Epiphyseolyse am Humerus	79.36.20↔	Off Rep e einf Tibiaschafffraktur m inn Knochfix
78.22.99↔	Verkürzungsteotomie am Humerus, sonstige	79.36.30↔	Off Rp e einf Fx d dst Tb m inn Knchfx d Mrkn o wnkst Pl
78.27.00↔	Verkürzungsteotomie an Tibia und Fibula, n.n.bez.	79.36.31↔	Off Rp e einf Fx d dstaeln Tb m inn Knchfx d so Pl
78.27.10↔	Temporäre Epiphyseodese an der Tibia	79.36.32↔	Off Rep e einf Fx d dist Tibia m So inn Knochfix
78.27.11↔	Permanente Epiphyseodese an der Tibia	79.36.40↔	Off Rep e Mehrfragmfx so Teile d Tibia m inn Knochfix
78.27.12↔	Therapeutische Epiphyseolyse an der Tibia	79.36.50↔	Off Reposition e einf Fx d prox Fib m inn Knochfix
78.27.19↔	Sonstige Verkürzungsteotomie an der Tibia	79.36.51↔	Off Reposition e Mehrfragmfx d prox Fib m inn Knochfix
78.27.20↔	Temporäre Epiphyseodese an der Fibula	79.36.60↔	Off Rp e einf Fblschfftrktr m inn Knchfx d Mrkn
78.27.21↔	Permanente Epiphyseodese an der Fibula	79.36.61↔	Off Rep e einf Fibulaschafffraktur m so inn Knochfix
78.27.22↔	Therapeutische Epiphyseolyse an der Fibula	79.36.62↔	Off Rp e Mhrfrmfx d Fblschfts m inn Knchfx d (wnkst) Pl
78.27.29↔	Sonstige Verkürzungsteotomie an der Fibula	79.36.63↔	Off Rp e Mhrfrmfx d Fblschfts m so inn Knchfx
78.27.99↔	Verkürzungsteotomie an Tibia und Fibula, sonstige	79.36.70↔	Off Rp e einf Fx d dst Fb m inn Knchfx d (Blount)Klm
78.42↔	Sonstige plastische Rekonstruktion am Humerus	79.36.71↔	Off Rep e einf Fx d dist Fib m inn Knochfix d Pl
78.47.00↔	Sonst plastische Rekonstruktion an Tibia u Fibula, n.n.bez.	79.36.72↔	Off Rep e einf Fx d dist Fib m sonstiger inn Knochfix
78.47.10↔	Sonstige plastische Rekonstruktion an Tibia	79.36.73↔	Off Reposition e Mehrfragmfx d dist Fib m inn Knochfix
78.47.20↔	Sonstige plastische Rekonstruktion an Fibula	79.36.99↔	Off Rep e Fx an Tibia und Fib m inn Knochfix, sonstige
78.47.99↔	Sonst plastische Rekonstruktion an Tibia und Fibula, sonst	79.50↔	Offene Reposition e Epiphysdiast, ohne Ang d Lok
78.52.00↔	Inn Knochfix ohne Reposition d Fx a Hum, n.n.bez.	79.51↔	Offene Reposition einer Epiphysdiastase am Humerus

79.56.00↔	Off Rep e Epiphysdiast an Tibia und Fib, n.n.bez.	79.96.10↔	Nicht näher bezeichnete Operation an Verletzung der Tibia
79.56.10↔	Offene Reposition e Epiphysdiast an d proximalen Tibia	79.96.20↔	Nicht näher bezeichnete Operation an Verletzung der Fibula
79.56.11↔	Off Reposition e Epiphysdiastase an der distale Tibia	79.96.99↔	Ni näh bez Op an Verletzung von Tibia und Fib, so
79.56.20↔	Offene Reposition e Epiphysdiast an d proximalen Fib	81.11↔	Arthrorese am Sprunggelenk
79.56.21↔	Off Rep einer Epiphysdiastase an der distalen Fibula	81.12.00↔	Arthrorese Double, n.n.bez.
79.56.99↔	Off Rep e Epiphysdiast an Tibia und Fib, sonstige	81.12.10↔	Arthrorese oberes Sprunggelenk mit unterem Sprunggelenk
79.61↔	Débridement einer offenen Humerusfraktur	81.12.11↔	Arthrod Ob Sg m unterem Sg und Chopartgelenk
79.66↔	Débridement einer offenen Fraktur an Tibia und Fibula	81.12.12↔	Arthrod unteres Sprunggelenk, 2 Sprunggelenkskammern
79.91↔	Nicht näher bezeichnete Operation an Verletzung des Humerus	81.12.13↔	Arthrod unteres Sprunggelenk, 3 Sprunggelenkskammern
79.96.00↔	Ni näh bez Op an Verletzung von Tib und Fib, n.n.bez.	81.12.99↔	Arthrorese Double, sonstige

Prozedur I13-6

04.03.00↔	Durchtr o Quetsch (Crushing) von and kran u periph Nn	04.3x.22↔	Epineurale Naht von Nerven der Schulter, sekundär
04.03.10↔	Durchtr o Quetsch (Crushing) d N. vestibulocochlearis	04.3x.23↔	Epineurale Naht von Nerven am Arm, sekundär
04.03.11↔	Drchtr o Quetsch(Crshng)v intrkr Anteiln v snst Hmnr u Ggl	04.3x.24↔	Epineurale Naht von Nerven an der Hand, sekundär
04.03.20↔	Durchtr o Quetschen (Crushing) von extrkr Hirnnerven	04.3x.25↔	Epineurale Naht von Nerven des Rumpfes, sekundär
04.03.30↔	Durchtrennung od Quetschen (Crushing) des Plexus brachialis	04.3x.26↔	Epn Nht v Nn d Beins(nkl. Plxs Imbsc,Leist,Bcknb),sk
04.03.31↔	Durchtrennung od Quetschen (Crushing) v Nerven der Schulter	04.3x.27↔	Epineurale Naht von Nerven des Fußes, sekundär
04.03.32↔	Durchtr o Quetsch (Crushing) von Nn d Armes und d Hand	04.3x.29↔	Epin Nht von sonstigen kran und periph Nn, sekundär
04.03.33↔	Drchtr o Quetsch (Crshng) v Nn d Rmpfs u d unt Extrm	04.3x.30↔	Interfaszikuläre Naht von extrakraniellen Hirnnerven, primär
04.03.99↔	Drchtr o Quetsch (Crshng) v and km u prph Nn, S	04.3x.31↔	Interfaszikuläre Naht des Plexus brachialis, primär
04.04.00↔	Sonst Inzision an kranialen und peripheren Nerven, n.n.bez.	04.3x.32↔	Interfaszikuläre Naht von Nerven der Schulter, primär
04.04.10↔	Sonstige Inzision am N. vestibulocochlearis	04.3x.33↔	Interfaszikuläre Naht von Nerven am Arm, primär
04.04.11↔	So Inzis an intrakr Anteilen von sonst Hirnner und Ggl	04.3x.34↔	Interfaszikuläre Naht von Nerven an der Hand, primär
04.04.20↔	Sonstige Inzision an extrakraniellen Hirnnerven	04.3x.35↔	Interfaszikuläre Naht von Nerven des Rumpfes, primär
04.04.30↔	Sonstige Inzision am Plexus brachialis	04.3x.36↔	Intrfsz Nht v Nn d Beins(nkl. Plxs Imbsc,Leist,Bcknb),pr
04.04.31↔	Sonstige Inzision an Nerven der Schulter	04.3x.37↔	Interfaszikuläre Naht von Nerven des Fußes, primär
04.04.32↔	Sonstige Inzision an Nerven des Armes und der Hand	04.3x.39↔	Interfsz Nht von sonstigen kran und periph Nn, primär
04.04.33↔	Sonstige Inzis an Nn d Rumpfes und d unteren Extrem	04.3x.40↔	Interfaszikuläre Naht von extrakraniellen Hirnnerven, sekua
04.04.99↔	Sonstige Inzis an kran und peripheren Nn, sonstige	04.3x.41↔	Interfaszikuläre Naht des Plexus brachialis, sekundär
04.06.00↔	Sonstige Exz von kran oder peripheren Ggl, n.n.bez.	04.3x.42↔	Interfaszikuläre Naht von Nerven der Schulter, sekundär
04.06.10↔	Exzision von intrakraniellen Ganglien	04.3x.43↔	Interfaszikuläre Naht von Nerven am Arm, sekundär
04.06.20↔	Exzision von sonstigen peripheren Ganglien	04.3x.44↔	Interfaszikuläre Naht von Nerven an der Hand, sekundär
04.06.99↔	Sonstige Exz von kran oder peripheren Ggl, sonstige	04.3x.45↔	Interfaszikuläre Naht von Nerven des Rumpfes, sekundär
04.07.00↔	Sonstige Exz o Avuls von kran o periph Nn, n.n.bez.	04.3x.46↔	Intrfsz Nht v Nn d Beins(nkl. Plxs Imbsc,Leist,Bcknb),sk
04.07.10↔	Exzision eines Nerven zur Transplantation	04.3x.47↔	Interfaszikuläre Naht von Nerven des Fußes, sekundär
04.07.11↔	Entfernung eines Nerventransplantates	04.3x.49↔	Interfsz Nht von sonstigen kran und periph Nn, sek
04.07.20↔	Sonst Exzision oder Avulsion von intrakraniellen Nerven	04.3x.99↔	Naht an kranialen oder peripheren Nerven, sonstige
04.07.30↔	Sonst Exzision oder Avulsion von extrakraniellen Hirnnerven	04.42.00↔	Sonstige Dekompression an kranialen Nerven, n.n.bez.
04.07.40↔	Sonstige Exzision oder Avulsion des Plexus brachialis	04.42.10↔	Sonst Dekompression an kranialen Nerven, intrakraniell
04.07.41↔	Sonstige Exzision oder Avulsion von Nerven der Schulter	04.42.20↔	Sonst Dekompression an kranialen Nerven, extrakraniell
04.07.42↔	Sonstige Exz oder Avuls von Nerven d Armes und d Hand	04.42.99↔	Sonstige Dekompression an kranialen Nerven, sonstige
04.07.43↔	So Exz o Avuls von Nn d Rumpfes und d unteren Extrem	04.43.00↔	Entlastung am Karpaltunnel, n.n.bez.
04.07.99↔	Sonstige Exz o Avuls von kran o periph Nn, sonstige	04.43.10↔	Entlastung am Karpaltunnel, endoskopisch
04.08.00↔	Optikuscheidenfensterung, n.n.bez.	04.43.99↔	Entlastung am Karpaltunnel, sonstige
04.08.10↔	Sonstige Operationen am N. opticus	04.44↔	Entlastung am Tarsaltunnel
04.08.99↔	Optikuscheidenfensterung, sonstige	04.49.00↔	So Dekompr o Lös v Adhäs an periph N o Gangl, n.n.bez.
04.2x.00↔	Destr von kran und peripheren Nerven und Ggl, n.n.bez.	04.49.10↔	Sonstige Dekompr oder Lös von Adhäs a Plexus brachia
04.2x.10↔	Destraktion von intrakraniellen Hirnnerven und Ganglien	04.49.11↔	Sonstige Dekompr oder Lös von Adhäs an Nn d Schulter
04.2x.20↔	Destraktion von extrakraniellen Hirnnerven	04.49.12↔	Sonstige Dekompr oder Lös von Adhäs an Nerven d Armes
04.2x.30↔	Destraktion des Plexus brachialis	04.49.13↔	Sonstige Dekompr oder Lös von Adhäs an Nerven d Hand
04.2x.31↔	Destraktion von Nerven der Schulter	04.49.14↔	S Dkmp r o Lös v Adhäs a Plxs Imbsc, Leist u Bcknb
04.2x.32↔	Destraktion von Nerven des Armes und der Hand	04.49.15↔	Sonstige Dekompr oder Lös von Adhäs an Nn d Beines
04.2x.33↔	Destraktion von Nerven des Rumpfes und Plexus lumbosacralis	04.49.16↔	Sonstige Dekompr oder Lös von Adhäs an Nerven d Fußes
04.2x.34↔	Destraktion von Nerven des Beines und des Fußes	04.49.99↔	S Dkmp r o Lös v Adhäs an snst prph Nn o Gngl, so
04.2x.39↔	Destraktion von sonstn peripheren Nerven oder Ganglien	04.5x.00↔	Transplantation von kranialem oder peripherem Nerv, n.n.bez.
04.2x.99↔	Destr von kran und peripheren Nerven und Ggl, sonstige	04.5x.10↔	Transplantation von extrakraniellen Hirnnerven
04.3x.00↔	Naht an kranialen oder peripheren Nerven, n.n.bez.	04.5x.11↔	Transplantation von Plexus brachia und Nn d Schulter
04.3x.10↔	Epineurale Naht von extrakraniellen Hirnnerven, primär	04.5x.12↔	Transplantation von Nerven des Armes und der Hand
04.3x.11↔	Epineurale Naht des Plexus brachialis, primär	04.5x.13↔	Transplantation von Nn d Rumpfes und d unteren Extrem
04.3x.12↔	Epineurale Naht von Nerven der Schulter, primär	04.5x.19↔	Transplantation von sonstm kranialem oder peripherem Nerv
04.3x.13↔	Epineurale Naht von Nerven am Arm, primär	04.5x.99↔	Transplantation von kranialem oder peripherem Nerv, sonst
04.3x.14↔	Epineurale Naht von Nerven der Hand, primär	04.6x.00↔	Transposition von kranialen und peripheren Nerven, n.n.bez.
04.3x.15↔	Epineurale Naht von Nerven des Rumpfes, primär	04.6x.10↔	Transposition e extrkr Hirnner mit epin primärer Naht
04.3x.16↔	Epn Nht v Nn d Beins(nkl. Plxs Imbsc,Leist,Bcknb),pr	04.6x.11↔	Transposition e extrkr Hirnner mit epin sekundärer Naht
04.3x.17↔	Epineurale Naht von Nerven des Fußes, primär	04.6x.12↔	Transp e extrkr Hirnner m interfsz prim und sek Nht
04.3x.19↔	Epin Nht von sonstigen kran o peripheren Nn, primär	04.6x.20↔	Transposition d Plexus brachia mit epin primärer Naht
04.3x.20↔	Epineurale Naht von extrakraniellen Hirnnerven, sekundär	04.6x.21↔	Transposition d Plexus brachia m epin sekundärer Naht
04.3x.21↔	Epineurale Naht des Plexus brachialis, sekundär	04.6x.22↔	Transposition d Plexus brachia m interfsz prim Nht

04.6x.23↔	Transposition d Plexus brachia m interfsz sek Nht	05.22↔	Zervikale Sympathektomie
04.6x.30↔	Transposition e Nn d Schult m epin prim und sek Nht	05.23↔	Lumbale Sympathektomie
04.6x.31↔	Transp e Nn d Schult m interfsz prim und sek Nht	05.24↔	Präsakrale Sympathektomie
04.6x.40↔	Transposition e Nerven d Armes mit epin primärer Naht	05.25↔	Periarterielle Sympathektomie
04.6x.41↔	Transposition e Nerven d Armes m epin sekundärer Naht	05.26↔	Thorakale Sympathektomie
04.6x.42↔	Transposition e Nerven d Armes m interfsz primärer Nht	05.29↔	Sonstige Sympathektomie und Exzision eines Ganglions
04.6x.43↔	Transposition e Nn d Armes m interfsz sekundärer Nht	05.81↔	Plast Rekonstruktion an sympathischem Nerv oder Ganglion
04.6x.50↔	Trnsp e Nn d Rmpfs u d unt Extrm m epn prm u sk Nht	05.89↔	Sonstige Operation an sympathischem Nerv oder Ganglion
04.6x.51↔	Trnsp e Nn d Rmpfs u d unt Extrm m intrfsz prm u sk Nht	05.9↔	Sonstige Operationen am Nervensystem
04.6x.60↔	Transposition e Nn d Hand m interfsz prim und sek Nht	29.92↔	Durchtrennung des N. glossopharyngeus
04.6x.70↔	Transposition m Neurolyse und Dekompr e extrkr Hirner	31.91↔	Durchtrennung des N. laryngeus
04.6x.71↔	Trnsp m Neuriys u Dkmpd r Plxs brchia o e Nn d Schlt	33.31↔	Destruktion des N. phrenicus für Lungenkollaps
04.6x.72↔	Transposition m Neurolyse und Dekompr e Nerven d Armes	38.02.00↔	Inzision von anderen Gefässen an Kopf und Hals, n.n.bez.
04.6x.73↔	Transposition m Neurolyse und Dekompr e Nerven d Hand	38.02.10↔	Inzision von extrakraniellen Arterien an Kopf und Hals
04.6x.74↔	Trnsp m Neuriys u Dkmpd e Nn d Rmpfs u d unt Extrm	38.02.20↔	Inzision von extrakraniellen Venen an Kopf u Hals, n.n.bez.
04.6x.75↔	Transposition von sonstn kranialen und peripheren Nerven	38.02.21↔	Inzision der V. jugularis (externa) (interna)
04.6x.99↔	Transposition von kranialen und peripheren Nerven, sonst	38.02.28↔	Inzis von sonstigen tiefen extrkr Venen an Kopf und Ha
04.71↔	Hypoglosso-faziale Anastomose	38.02.29↔	Inzision von extrakraniellen Venen an Kopf und Hals, sonst
04.72↔	Akzessorio-faziale Anastomose	38.02.99↔	Inzision von anderen Gefässen an Kopf und Hals, sonst
04.73↔	Akzessorio-hypoglossale Anastomose	38.03.00↔	Inzision von Gefässen der oberen Extremität, n.n.bez.
04.74.00↔	Sonstige Anast e kran oder peripheren Nervs, n.n.bez.	38.03.10↔	Inzision von Arterien der oberen Extremität, n.n.bez.
04.74.10↔	Fazio-faziale Nerven-Anastomose	38.03.11↔	Inzision der A. axillaris
04.74.11↔	Interkosto-faszikuläre Nerven-Anastomose	38.03.19↔	Inzision von sonstigen Arterien des Oberarms
04.74.99↔	Sonstige Anast e kran oder peripheren Nervs, sonstige	38.03.20↔	Inzision von Arterien des Unterarms
04.75↔	Revision e früh plast Reko an e kran o periph N	38.03.21↔	Inzision von Arterien der Hand
04.76↔	Plast Reko e alten traumat Verletz an kran u periph Nn	38.03.30↔	Inzision von Venen der oberen Extremität, n.n.bez.
04.79.00↔	Sonstige Neuroplastik, n.n.bez.	38.03.31↔	Inzision der V. axillaris
04.79.10↔	Transplantation und Transp e extrkr Hirner m epin Nht	38.03.38↔	Inzision von sonstn tiefen Venen der oberen Extremität
04.79.11↔	Transplantation und Transp d Plexus brachia m epin Nht	38.03.39↔	Inzision von Venen der oberen Extremität, sonstige
04.79.12↔	Transplantation und Transp von Nn d Schult m epin Nht	38.03.99↔	Inzision von Gefässen der oberen Extremität, sonstige
04.79.13↔	Tx und Transp e Nn d Armes und d Hand m epin Nht	38.04.00↔	Inzision der Aorta, n.n.bez.
04.79.14↔	Tx u Transp von Nn d Rumpfes u d unt Extrem m epin Nht	38.04.10↔	Inzision von Aorta ascendens und Aortenbogen
04.79.19↔	Transplantation und Transp e sonst Nervens m epin Nht	38.04.20↔	Inzision der Aorta descendens
04.79.20↔	Transplantation und Transposition e Nn m interfsz Nht	38.04.30↔	Inzision der Aorta abdominalis
04.79.21↔	Tx und Transp e extrkr Hirner m interfsz Nht	38.04.99↔	Inzision der Aorta, sonstige
04.79.22↔	Tx und Transp d Plexus brachia m interfsz Nht	38.05.00↔	Inzision von anderen thorakalen Gefässen, n.n.bez.
04.79.23↔	Tx und Transp von Nn d Schult m interfsz Nht	38.05.10↔	Inzision von anderen thorakalen Arterien
04.79.24↔	Tx und Transp e Nn d Armes und d Hand m interfsz Nht	38.05.20↔	Inzision von thorakalen Venen, n.n.bez.
04.79.25↔	Tx u Trnsp v Nn d Rmpfs u d unt Extrm m intrfsz Nht	38.05.21↔	Inzision von thorakalen tiefen Venen
04.79.29↔	Transplantation und Transp e sonst Nn m interfsz Nht	38.05.29↔	Inzision von thorakalen Venen, sonstige
04.79.99↔	Sonstige Neuroplastik, sonstige	38.05.99↔	Inzision von anderen thorakalen Gefässen, sonstige
04.92.00↔	Implnt o Erstd d Elktrd(n) e prph Neurstm, n.n.bz.	38.06.00↔	Inzision von abdominalen Arterien, n.n.bez.
04.92.10↔	Implnt,Erstd d Elktrd tmp prph Neurstm,Enzlsys,Tstsm	38.06.10↔	Inzision von viszeralen Arterien, n.n.bez.
04.92.11↔	Implnt,Erstd d Elktrd tmp prph Neurstm,Mhrlysys,Tstsm	38.06.11↔	Inzision des Truncus coeliacus
04.92.20↔	Imp,Ers d Elktrd prmn prph Neurstm,Stbl,Enzlsys,Prk	38.06.12↔	Inzision der A. gastrica
04.92.21↔	Implnt,Erstd d Elktrd prmn prph Neurstm,Stbl,Mhrlysys,prk	38.06.13↔	Inzision der A. hepatica
04.92.30↔	Imp,Ers d Elktrd prmn prph Neurstm,Plttnl,Enzlsys,offn chr	38.06.14↔	Inzision der A. lienalis
04.92.31↔	Imp,Ers d Elktrd prmn prph Neurstm,Plttnl,Mhrlysys,offn chr	38.06.15↔	Inzision der A. renalis
04.92.40↔	Impl oder Ersetzen einer Vagusnervstimulationselektrode	38.06.16↔	Inzision der A. mesenterialis
04.92.99↔	Implant o Ersetz d Elektrod(n) e periph Neurostim, so	38.06.17↔	Inzision der A. lumbalis
04.93.00↔	Entf d Elektrod(n) e peripheren Neurostim, n.n.bez.	38.06.18↔	Inzision der A. iliaca
04.93.10↔	Entf d Elktrd(n) e prph Neurstm, Stbl, Enzlsys	38.06.19↔	Inzision von viszeralen Arterien, sonstige
04.93.11↔	Entf d Elktrd(n) e prph Neurstm, Stbl, Mhrlysys	38.06.99↔	Inzision von abdominalen Arterien, sonstige
04.93.20↔	Entf d Elktrd(n) e prph Neurstm, Plttnl, Enzlsys	38.07.00↔	Inzision von abdominalen Venen, n.n.bez.
04.93.21↔	Entf d Elktrd(n) e prph Neurstm, Plttnl, Mhrlysys	38.07.10↔	Inzision von tiefen abdominalen Venen, n.n.bez.
04.93.40↔	Entfernen einer Vagusnervselektrode	38.07.11↔	Inzision der V. cava inferior
04.93.99↔	Entf d Elektrod(n) e peripheren Neurostim, sonstige	38.07.12↔	Inzision der V. iliaca
04.94.10↔	Rv (h Erstd) d Elktrd(n) e prph Neurstm, n.n.bz.	38.07.19↔	Inzision von tiefen abdominalen Venen, sonstige
04.94.11↔	Rv (h Erstd) d Elktrd(n) e prph Neurstm, Stbl, Enzlsys	38.07.99↔	Inzision von abdominalen Venen, sonstige
04.94.12↔	Rv (h Erstd) d Elktrd(n) e prph Neurstm, Stbl, Mhrlysys	38.08.00↔	Inzision von Arterien der unteren Extremität, n.n.bez.
04.94.13↔	Rv(h Erstd)d Elktrd(n)e prph Neurstm,Plttnl,Enzlsys	38.08.10↔	Inzision der A. femoralis (communis) (superficialis)
04.94.14↔	Rv(h Erstd)d Elktrd(n)e prph Neurstm,Plttnl,Mhrlysys	38.08.11↔	Inzision der A. profunda femoris
04.94.99↔	Rev (oh Ersetz) d Elektrod(n) e periph Neurostim, so	38.08.12↔	Inzision der A. poplitea
04.99.00↔	Sonst Operation an kranialen und peripheren Nerven, n.n.bez.	38.08.99↔	Inzision von Arterien der unteren Extremität, sonstige
04.99.10↔	Implantation oder Ers einer peripheren Neuroprothese	38.09.00↔	Inzision von Venen der unteren Extremität, n.n.bez.
04.99.11↔	Revision (ohne Ersetzen) einer peripheren Neuroprothese	38.09.10↔	Inzision von tiefen Venen der unteren Extremität
04.99.12↔	Entfernung einer peripheren Neuroprothese	38.09.99↔	Inzision von Venen der unteren Extremität, sonstige
04.99.99↔	Sonst Operation an kranialen und peripheren Nerven, sonst	38.10↔	Endarterektomie, Lokalisation n.n.bez.
05.0↔	Durchtrennung von sympathischen Nerven oder Ganglien	38.12↔	Endarterektomie von anderen Gefässen an Kopf und Hals
05.21↔	Exzision des Ganglion sphenopalatinum	38.13↔	Endarterektomie von Gefässen der oberen Extremität

38.14.00↔	Endarterektomie der Aorta, n.n.bez.	38.36.15↔	Resektion der A. renalis mit Anastomose
38.14.10↔	Endarterektomie von Aorta ascendens und Aortenbogen	38.36.16↔	Resektion der A. mesenterialis mit Anastomose
38.14.20↔	Endarterektomie der Aorta descendens	38.36.17↔	Resektion der A. iliaca mit Anastomose
38.14.30↔	Endarterektomie der Aorta abdominalis	38.36.19↔	Resektion von viszeralen Arterien mit Anastomose, sonst
38.14.99↔	Endarterektomie der Aorta, sonstige	38.36.99↔	Resektion von abdominalen Arterien mit Anastomose, sonst
38.15.00↔	Endarterektomie der anderen thorakalen Gefässe, n.n.bez.	38.37.00↔	Resektion von abdominalen Venen mit Anastomose, n.n.bez.
38.15.10↔	Endarterektomie der A. subclavia	38.37.10↔	Resektion von tiefen abdomin Venen mit Anastomose, n.n.bez.
38.15.20↔	Endarterektomie des Truncus brachiocephalicus	38.37.11↔	Resektion der V. cava inferior mit Anastomose
38.15.30↔	Endarterektomie der A. pulmonalis	38.37.12↔	Resektion der V.iliaca mit Anastomose
38.15.40↔	Endarterektomie der V. pulmonalis	38.37.19↔	Resektion von tiefen abdomin Venen mit Anastomose, sonst
38.15.99↔	Endarterektomie der anderen thorakalen Gefässe, sonst	38.37.99↔	Resektion von abdominalen Venen mit Anastomose, sonst
38.16.00↔	Endarterektomie von abdominalen Arterien, n.n.bez.	38.38.00↔	Resektion von Aa d unteren Extrem mit Anast, n.n.bez.
38.16.10↔	Endarterektomie von viszeralen Arterien, n.n.bez.	38.38.10↔	Resektion d A. fem m Anast (communis) (superficialis)
38.16.11↔	Endarterektomie des Truncus coeliacus	38.38.11↔	Resektion der A. profunda femoris mit Anastomose
38.16.12↔	Endarterektomie der A. gastrica	38.38.12↔	Resektion der A. poplitea mit Anastomose
38.16.13↔	Endarterektomie der A. hepatica	38.38.99↔	Resektion von Aa d unteren Extrem mit Anast, sonstige
38.16.14↔	Endarterektomie der A. lienalis	38.39.00↔	Resektion von Venen d unteren Extrem m Anast, n.n.bez.
38.16.15↔	Endarterektomie der A. renalis	38.39.10↔	Resektion von Venen der unt Extremität mit Anastomose, tiefe
38.16.16↔	Endarterektomie der A. mesenterialis	38.39.99↔	Resektion von Venen d unteren Extrem m Anast, sonstige
38.16.17↔	Endarterektomie der A. lumbalis	38.40↔	Resektion von Blutgefässen mit Ersatz, Lokalisation n.n.bez.
38.16.18↔	Endarterektomie der A. iliaca	38.42↔	Resektion von anderen Blutgefässen an Kopf und Hals
38.16.19↔	Endarterektomie von viszeralen Arterien, sonstige	38.43.00↔	Resektion von Blgef d oberen Extrem mit Ers, n.n.bez.
38.16.99↔	Endarterektomie von abdominalen Arterien, sonstige	38.43.10↔	Resektion von Arterien der oberen Extremität mit Ersatz
38.18.00↔	Endarterektomie von Gefässen der unteren Extremität, n.n.bez.	38.43.11↔	Resektion der A. axillaris mit Ersatz
38.18.10↔	Endarterektomie der A. femoralis (communis) (superficialis)	38.43.20↔	Res von Venen der oberen Extremität mit Ersatz, n.n.bez.
38.18.11↔	Endarterektomie der A. profunda femoris	38.43.21↔	Resektion der V. axillaris mit Ersatz
38.18.12↔	Endarterektomie der A. poplitea	38.43.28↔	Resektion von sonstigen tiefen Venen d ob Extrem m Ers
38.18.99↔	Endarterektomie von Gefässen der unteren Extremität, sonst	38.43.29↔	Resektion von Venen der oberen Extremität mit Ersatz, sonst
38.30↔	Gefässresektion, Lokalisation n.n.bez.	38.43.99↔	Resektion von Blgef d oberen Extrem mit Ers, sonstige
38.32.00↔	Resektion von and Gef a Kopf und Ha m Anast, n.n.bez.	38.44.00↔	Resektion der Aorta abdominalis mit Ersatz, n.n.bez.
38.32.10↔	Resektion von extr Aa an Kopf und Hals mit Anast	38.44.10↔	Resektion der Aorta abdominalis, suprarenal mit Ersatz
38.32.20↔	Res von extrk Venen an Kopf und Ha m Anast, n.n.bez.	38.44.11↔	Resektion der Aorta abdominalis, infrarenal mit Ersatz
38.32.21↔	Resektion der V. jugularis mit Anastomose	38.44.12↔	Resektion der Aorta abdominalis, juxtarenal mit Ersatz
38.32.22↔	Res von oberfl extrk Venen an Kopf und Ha m Anast	38.44.99↔	Resektion der Aorta abdominalis mit Ersatz, sonstige
38.32.99↔	Resektion von and Gef an Kopf und Ha m Anast, sonstige	38.45.00↔	Resektion von thorakalen Blutgefässen mit Ersatz, n.n.bez.
38.33.00↔	Resektion von Gef d oberen Extrem (m Anast), n.n.bez.	38.45.10↔	Resektion der thorakalen Aorta mit Ersatz, n.n.bez.
38.33.10↔	Resektion von Aa d oberen Extrem mit Anast, n.n.bez.	38.45.11↔	Resektion Aorta ascendens od des Aortenbogens mit Ersatz
38.33.11↔	Resektion von Arterien des Oberarmes mit Anastomose	38.45.12↔	Resektion der Aorta thoracica mit Ersatz
38.33.12↔	Resektion der A. ulnaris mit Anastomose	38.45.13↔	Resektion der Aorta thoracoabdominalis mit Ersatz
38.33.13↔	Resektion von sonst Arterien des Unterarmes mit Anastomose	38.45.14↔	Resektion der thorakalen Aorta und Ersatz mit Hybridprothese
38.33.14↔	Resektion von Arterien der Hand mit Anastomose	38.45.19↔	Resektion der thorakalen Aorta mit Ersatz, sonstige
38.33.20↔	Resektion von Venen d oberen Extrem m Anast, n.n.bez.	38.45.20↔	Resektion sonstr thorakaler Arterien mit Ersatz, n.n.bez.
38.33.21↔	Resektion der V. axillaris mit Anastomose	38.45.21↔	Resektion der A. pulmonalis mit Ersatz
38.33.22↔	Res von sonstigen tiefen Venen d ob Extrem m Anast	38.45.22↔	Resektion des Truncus brachiocephalicus mit Ersatz
38.33.23↔	Resektion von oberfl Venen d ob Extrem m Anast	38.45.29↔	Resektion sonstiger thorakaler Arterien mit Ersatz
38.33.99↔	Resektion von Gef d oberen Extrem (m Anast), sonstige	38.45.30↔	Resektion thorakaler Venen mit Ersatz, n.n.bez.
38.34.00↔	Resektion der Aorta mit Anastomose, n.n.bez.	38.45.31↔	Resektion der V. cava superior mit Ersatz
38.34.10↔	Resektion d Aort ascendens und d Aortenbogens m Anast	38.45.38↔	Resektion sonstiger tiefer thorakaler Venen mit Ersatz
38.34.20↔	Resektion der Aorta descendens mit Anastomose	38.45.39↔	Resektion thorakaler Venen mit Ersatz, sonstige
38.34.30↔	Resektion der Aorta abdominalis mit Anastomose	38.45.99↔	Resektion von thorakalen Blutgefässen mit Ersatz, sonst
38.34.99↔	Resektion der Aorta mit Anastomose, sonstige	38.46↔	Resektion von abdominalen Arterien mit Ersatz
38.35.00↔	Resektion von thorakalen Gefässen mit Anastomose, n.n.bez.	38.47.00↔	Resektion von abdominalen Venen mit Ersatz, n.n.bez.
38.35.10↔	Resektion von thorakalen Arterien mit Anastomose, n.n.bez.	38.47.10↔	Resektion von tiefen abdominalen Venen mit Ersatz, n.n.bez.
38.35.11↔	Resektion der A. subclavia mit Anastomose	38.47.11↔	Resektion der V. cava inferior mit Ersatz
38.35.12↔	Resektion des Truncus brachiocephalicus mit Anastomose	38.47.12↔	Resektion der V. iliaca mit Ersatz
38.35.13↔	Resektion der A. pulmonalis mit Anastomose	38.47.19↔	Resektion von tiefen abdominalen Venen mit Ersatz, sonst
38.35.19↔	Resektion von thorakalen Arterien mit Anastomose, sonst	38.47.99↔	Resektion von abdominalen Venen mit Ersatz, sonstige
38.35.20↔	Resektion von thorakalen Venen mit Anastomose, n.n.bez.	38.48.00↔	Resektion von Aa d unteren Extrem mit Ers, n.n.bez.
38.35.21↔	Resektion der V. pulmonalis mit Anastomose	38.48.10↔	Res der A. femoralis mit Ersatz (communis) (superficialis)
38.35.22↔	Resektion der V. subclavia mit Anastomose	38.48.11↔	Resektion der A. profunda femoris mit Ersatz
38.35.23↔	Resektion der V. cava superior mit Anastomose	38.48.12↔	Resektion der A. poplitea mit Ersatz
38.35.28↔	Res von thorakalen von sonstigen tiefen Venen m Anast	38.48.13↔	Resektion von Arterien des Unterschenkels mit Ersatz
38.35.29↔	Resektion von thorakalen Venen mit Anastomose, sonstige	38.48.99↔	Resektion von Aa d unteren Extrem mit Ers, sonstige
38.35.99↔	Resektion von thorakalen Gefässen mit Anastomose, sonst	38.49.00↔	Resektion von Venen der unt Extremität mit Ersatz, n.n.bez.
38.36.00↔	Resektion von abdominalen Arterien mit Anastomose, n.n.bez.	38.49.10↔	Resektion von tiefen Venen der unteren Extremität mit Ersatz
38.36.10↔	Resektion von viszeralen Arterien mit Anastomose, n.n.bez.	38.49.99↔	Resektion von Venen der unteren Extremität mit Ersatz, sonst
38.36.11↔	Resektion des Truncus coeliacus mit Anastomose	38.50↔	Ligatur und Stripping von Varizen, Lokalisation n.n.bez.
38.36.12↔	Resektion der A. gastrica mit Anastomose	38.52↔	Ligatur und Stripping von anderen Varizen an Kopf und Hals
38.36.13↔	Resektion der A. hepatica mit Anastomose	38.53↔	Ligatur und Stripping von Varizen der oberen Extremität
38.36.14↔	Resektion der A. lienalis mit Anastomose	38.55↔	Ligatur von thorakalen Varizen

38.57↔	Ligatur und Stripping von abdominalen Varizen	38.7x.99↔	Unterbrechung der Vena cava, sonstige
38.59.00↔	Ligat u Stripp von Varizen d unteren Extrem, n.n.bez.	38.80↔	Sonstiger chir Verschluss von Gef, Lok n.n.bez.
38.59.10↔	Lgt,Exz u Strpp v Vrzt u Vv. pfrmt d unt Extrem(Is slbstst Engr)	38.82.00↔	So chir Verschluss von Gef a Kopf und Ha, n.n.bez.
38.59.20↔	Crossektomie u Stripp v Varizen d unt Extrem, n.n.bez.	38.82.10↔	Sonstiger chir Verschluss von extrk Aa an Kopf und Ha
38.59.21↔	Crossektomie und Stripping, V. saphena magna	38.82.20↔	So chir Verschl v extrk Venen an Kopf u Ha, n.n.bez.
38.59.22↔	Crossektomie und Stripping, V. saphena parva	38.82.21↔	Sonstiger chirurgischer Verschluss der V. jugularis
38.59.23↔	Crossektomie und Stripping, Vv. saphenae magna et parva	38.82.22↔	So chir Verschl v sonst tief extrk Venen an Kopf u Ha
38.59.30↔	(Isolierte) Crossektomie, n.n.bez.	38.82.29↔	So chir Verschluss von extrk Venen an Kopf und Ha, so
38.59.31↔	(Isolierte) Crossektomie, V. saphena magna	38.82.99↔	So chir Verschluss von Gef a Kopf und Ha, sonstige
38.59.32↔	(Isolierte) Crossektomie, V. saphena parva	38.83.00↔	So chir Verschluss von Gef d ob Extrem, n.n.bez.
38.59.33↔	(Isolierte) Crossektomie, Vv. saphena magna et parva	38.83.10↔	Sonstiger chir Verschluss von Aa d ob Extrem, n.n.bez.
38.59.40↔	Lokale Lasertherapie von Varizen	38.83.11↔	Sonstr chirurgischer Verschluss von Arterien der Hand
38.59.50↔	Endoluminale Therapie von Varizen	38.83.19↔	Sonstiger chir Verschluss von sonstigen Aa d ob Extrem
38.59.51↔	Endovenöse Lasertherapie von Varizen [EVLV]	38.83.20↔	So chir Verschluss von Venen d ob Extrem, n.n.bez.
38.59.52↔	Endovenöse Radiofrequenzablation von Varizen	38.83.21↔	Sonstiger chir Verschluss von tiefen Venen d ob Extrem
38.59.59↔	Endoluminale Therapie von Varizen, sonstige	38.83.29↔	So chir Verschluss von Venen d ob Extrem, sonstige
38.59.99↔	Ligat und Stripping von Varizen d unteren Extrem, so	38.83.99↔	So chir Verschluss von Gef d ob Extrem, sonstige
38.60↔	Sonstige Exzision von Gefässen, Lokalisation n.n.bez.	38.84.00↔	Sonstiger chirurgischer Verschluss der Aorta, n.n.bez.
38.62↔	Sonstige Exzision von Gefässen an Kopf und Hals	38.84.10↔	Sonstiger chirurgischer Verschluss der thorakalen Aorta
38.63.00↔	Sonst Exzision von Gefässen der oberen Extremität, n.n.bez.	38.84.20↔	Sonstr chirurgischer Verschluss der Aorta abdominalis
38.63.10↔	Sonst Exzision von Arterien der oberen Extremität, n.n.bez.	38.84.99↔	Sonstiger chirurgischer Verschluss der Aorta, sonstige
38.63.11↔	Sonstige Exzision von Arterien der Hand	38.85.00↔	So chir Verschluss von and thorakalen Gef, n.n.bez.
38.63.19↔	Sonst Exzision von Arterien der oberen Extremität, sonst	38.85.10↔	So chir Verschluss von and thorakalen Aa, n.n.bez.
38.63.20↔	Sonst Exzision von Venen der oberen Extremität, n.n.bez.	38.85.11↔	Sonstiger chirurgischer Verschluss der A. subclavia
38.63.21↔	Sonst Exzision von tiefen Venen der oberen Extremität	38.85.12↔	Sonstiger chirurgischer Verschluss der A. pulmonalis
38.63.29↔	Sonst Exzision von Venen der oberen Extremität, sonst	38.85.13↔	Sonstr chirurgischer Verschluss des Truncus brachiocephalicus
38.63.99↔	Sonst Exzision von Gefässen der oberen Extremität, sonst	38.85.19↔	So chir Verschluss von and thorakalen Aa, sonstige
38.64.00↔	Sonstige Exzision der Aorta, n.n.bez.	38.85.20↔	So chir Verschluss von thorakalen Venen, n.n.bez.
38.64.10↔	Sonstige Exzision der thorakalen Aorta	38.85.21↔	Sonstiger chirurgischer Verschluss der V. cava superior
38.64.20↔	Sonstige Exzision der Aorta abdominalis	38.85.22↔	Sonstiger chirurgischer Verschluss der V. pulmonalis
38.64.99↔	Sonstige Exzision der Aorta, sonstige	38.85.23↔	Sonstiger chirurgischer Verschluss der V. subclavia
38.65.00↔	Sonstige Exzision von thorakalen Gefässen, n.n.bez.	38.85.28↔	So chir Verschluss von sonst tiefen thorakalen Venen
38.65.10↔	Sonstige Exzision von thorakalen Arterien	38.85.29↔	So chir Verschluss von thorakalen Venen, sonstige
38.65.20↔	Sonstige Exzision von thorakalen Venen, n.n.bez.	38.85.99↔	So chir Verschluss von and thorakalen Gef, sonstige
38.65.21↔	Sonstige Exzision der V. cava superior	38.86.00↔	Sonstiger chir Verschluss von abd Aa, n.n.bez.
38.65.22↔	Sonstige Exzision von sonstigen tiefen thorakalen Venen	38.86.10↔	Sonstiger chir Verschluss von viszeralen Aa, n.n.bez.
38.65.29↔	Sonstige Exzision von thorakalen Venen, sonstige	38.86.11↔	Sonstr chirurgischer Verschluss des Truncus coeliacus
38.65.99↔	Sonstige Exzision von thorakalen Gefässen, sonstige	38.86.12↔	Sonstiger chirurgischer Verschluss der A. gastrica
38.66.00↔	Sonstige Exzision von abdominalen Arterien, n.n.bez.	38.86.13↔	Sonstiger chirurgischer Verschluss der A. hepatica
38.66.10↔	Sonstige Exzision von viszeralen Arterien, n.n.bez.	38.86.14↔	Sonstiger chirurgischer Verschluss der A. lienalis
38.66.11↔	Sonstige Exzision des Truncus coeliacus	38.86.15↔	Sonstiger chirurgischer Verschluss der A. renalis
38.66.12↔	Sonstige Exzision der A. gastrica	38.86.16↔	Sonstiger chirurgischer Verschluss der A. mesenterialis
38.66.13↔	Sonstige Exzision der A. hepatica	38.86.17↔	Sonstiger chirurgischer Verschluss der A. iliaca
38.66.14↔	Sonstige Exzision der A. lienalis	38.86.19↔	Sonstiger chir Verschluss von viszeralen Aa, sonstige
38.66.15↔	Sonstige Exzision der A. renalis	38.86.99↔	Sonstiger chir Verschluss von abd Aa, sonstige
38.66.16↔	Sonstige Exzision der A. mesenterialis	38.87.00↔	Sonstiger chir Verschluss von abd Venen, n.n.bez.
38.66.17↔	Sonstige Exzision der A. lumbalis	38.87.10↔	So chir Verschluss von tiefen abd Venen, n.n.bez.
38.66.18↔	Sonstige Exzision der A. iliaca	38.87.11↔	Sonstiger chirurgischer Verschluss der V. cava inferior
38.66.19↔	Sonstige Exzision viszeraler Arterien, sonstige	38.87.12↔	So chir Verschl d V. iliaca communis u V. iliaca int
38.66.99↔	Sonstige Exzision abdominalen Arterien, sonstige	38.87.19↔	So chir Verschluss von tiefen abd Venen, sonstige
38.67.00↔	Sonstige Exzision von abdominalen Venen, n.n.bez.	38.87.99↔	Sonstiger chir Verschluss von abd Venen, sonstige
38.67.10↔	Sonst Exzision von tiefen abdominalen Venen, n.n.bez.	38.88↔	Sonstiger chir Verschluss von Aa d unteren Extremität
38.67.11↔	Sonstige Exzision der V. cava inferior	38.89↔	Sonstiger chir Verschluss von Venen d unteren Extrem
38.67.12↔	Sonstige Exzision der V. iliaca	39.0x.00↔	Shunt einer systemischen zur Pulmonalarterie, n.n.bez.
38.67.19↔	Sonst Exzision von tiefen abdominalen Venen, sonst	39.0x.10↔	Anast zwischen A. subcl u A. pulmon (BlalockTaussig)
38.67.99↔	Sonstige Exzision von abdominalen Venen, sonstige	39.0x.11↔	Anast zw Aort u A. pulmon dextra (WaterstonCooley)
38.68.00↔	Sonst Exzision von Arterien der unteren Extremität, n.n.bez.	39.0x.12↔	Anst zw Art dscndns u A. plmn snstr (PottsSmith)
38.68.10↔	Sonstige Exzision von Arterien des Oberschenkels	39.0x.13↔	Anast zwischen A. pulmon sinistra und A. pulmon dextra
38.68.20↔	Sonst Exzision von Arterien des Unterschenkels und des Fußes	39.0x.20↔	Prothesenshunt zwischen A. pulmonalis und Aorta, zentral
38.68.99↔	Sonst Exzision von Arterien der unteren Extremität, sonst	39.0x.21↔	Prothesenshunt zwischen A. pulmonalis und Aorta, peripher
38.69↔	Sonstige Exzision von Venen der unteren Extremität	39.0x.23↔	Pulmonalarterielles Banding
38.7x.00↔	Unterbrechung der Vena cava, n.n.bez.	39.0x.24↔	Shunt e systemischen z Pulmonart, DamusKayStanselOp
38.7x.10↔	Unterbrechung des V. cava chirurgisch, n.n.bez.	39.0x.99↔	Shunt einer systemischen zur Pulmonalarterie, sonstige
38.7x.11↔	Einsetzen e Antiembolie-Schirmes in die V. cava, chirurgisch	39.1↔	Intra-abdominaler venöser Shunt
38.7x.12↔	Entfernung e Antiembolie-Schirmes in d V. cava, chir	39.22.00↔	Bypass zwischen Aorta, A. subclavia und A. carotis, n.n.bez.
38.7x.13↔	Ligatur oder Plicatur der V. cava, chirurgische	39.22.10↔	Bypass an der A. carotis, n.n.bez.
38.7x.19↔	Chirurgische Unterbrechung des V. cava, chirurgisch, sonst	39.22.11↔	Bypass zwischen A. carotis und A. carotis
38.7x.20↔	Unterbrechung d V. cava, Perk transluminal, n.n.bez.	39.22.12↔	Bypass zwischen A. carotis und A. vertebralis
38.7x.23↔	Ligatur oder Plikatur der V. cava, perkutan transluminal	39.22.13↔	Bypass zwischen A. carotis und A. subclavia
38.7x.29↔	Intrvntionnl Untbr d V. Cv, Prk trnslmnl, S	39.22.14↔	Bypass zwischen A. carotis und Aorta

39.22.19↔	Bypass an der A. carotis, sonstige	39.31.71↔	Naht der A. pulmonalis
39.22.20↔	Bypass an der A. subclavia, n.n.bez.	39.31.72↔	Naht des Truncus brachiocephalicus
39.22.21↔	Bypass zwischen A. subclavia und Aorta	39.31.73↔	Naht der A. subclavia
39.22.29↔	Bypass an der A. subclavia, sonstige	39.31.79↔	Naht von thorakalen Arterien, sonstige
39.22.99↔	Bypass zwischen Aorta, A. subclavia und A. carotis, sonst	39.31.80↔	Naht von abdominalen Arterien, n.n.bez.
39.23↔	Sonstiger intrathorakaler, vaskulärer Shunt oder Bypass	39.31.81↔	Naht des Truncus coeliacus
39.24↔	Aorto-renaler Bypass	39.31.82↔	Naht der A. gastrica
39.25.00↔	Aorto-iliaco-femorale Bypass, n.n.bez.	39.31.83↔	Naht der A. hepatica
39.25.10↔	Aorto-iliaco-femorale Bypass, aortal, n.n.bez.	39.31.84↔	Naht der A. lienalis
39.25.11↔	Aorto-iliacale Bypass	39.31.85↔	Naht der A. renalis
39.25.12↔	Aorto-femorale Bypass	39.31.86↔	Naht der A. mesenterialis
39.25.13↔	Aorto-popliteale Bypass	39.31.87↔	Naht der A. lumbalis
39.25.14↔	Aorto-crurale Bypass	39.31.88↔	Naht der A. iliaca
39.25.19↔	Aorto-iliaco-femorale Bypass, aortal, sonstige	39.31.89↔	Naht von abdominalen Arterien, sonstige
39.25.20↔	Iliaco-femorale Bypass, n.n.bez.	39.31.99↔	Naht einer Arterie, sonstige
39.25.21↔	Ilio-iliacale Bypass	39.32.00↔	Naht einer Vene, n.n.bez.
39.25.22↔	Ilio-femorale Bypass	39.32.10↔	Naht einer Vene an Kopf und Hals, n.n.bez.
39.25.23↔	Ilio-popliteale Bypass	39.32.11↔	Naht einer intrakraniellen Vene
39.25.24↔	Ilio-crurale Bypass	39.32.19↔	Naht einer Vene an Kopf und Hals, sonstige
39.25.29↔	Iliaco-femorale Bypass, sonstige	39.32.30↔	Naht einer thorakalen Vene, n.n.bez.
39.25.30↔	Obturator-Bypass (extraanatomisch)	39.32.31↔	Naht der V. cava superior
39.25.99↔	Aorto-iliaco-femorale Bypass, sonstige	39.32.32↔	Naht der V. brachiocephalica
39.26.00↔	Sonstige intra-abdominale Gefäß-Shunt oder -Bypass, n.n.bez.	39.32.39↔	Naht einer thorakalen Vene, sonstige
39.26.10↔	Sonstige intra-abd GefShunt o Byp, Viszeralarterien	39.32.40↔	Naht einer abdominalen Vene, n.n.bez.
39.26.11↔	Sonstige intra-abdominale Gefäß-Shunt oder -Bypass, Aorta	39.32.41↔	Naht der V. cava inferior
39.26.12↔	Sonstige intra-abd GefäßShunt oder Byp, A. renalis	39.32.42↔	Naht der V. iliaca communis und V. iliaca interna
39.26.19↔	So intra-abd GefShunt o Byp, So Viszeralarterien	39.32.49↔	Naht einer abdominalen Vene, sonstige
39.26.99↔	Sonstige intra-abdominale Gefäß-Shunt oder -Bypass, sonst	39.32.99↔	Naht einer Vene, sonstige
39.27.00↔	Arteriovenöser Shunt für Hämodialyse, n.n.bez.	39.41↔	Stillung einer Blutung nach vaskulärem Eingriff
39.27.10↔	AV-Fistel für Hämodialyse	39.42↔	Revision eines arteriovenösen Shunts zur Hämodialyse
39.27.11↔	AVFistel mit allogenem oder allopl Material f Hämdi	39.43↔	Entfernen eines arteriovenösen Shunts zur Hämodialyse
39.27.99↔	Arteriovenöser Shunt für Hämodialyse, sonstige	39.49.00↔	Sonstige Revision nach vaskulärem Eingriff, n.n.bez.
39.28↔	Extrakraniell-intrakranieller Gefäß-Bypass	39.49.10↔	Revision einer Gefäßanastomose
39.29.00↔	Sonstige (peripherer) Gefäß-Shunt oder -Bypass, n.n.bez.	39.49.20↔	Revision eines vaskulären Implantates
39.29.10↔	GefäßShunt oder Byp an Aa d unteren Extrem, n.n.bez.	39.49.21↔	Wechsel eines vaskulären Implantates
39.29.11↔	Femorofemorale Gefäß-Shunt oder -Bypass	39.49.22↔	Entfernung eines vaskulären Implantates
39.29.12↔	Femoropopliteale Gefäß-Shunt oder -Bypass	39.49.30↔	Ersatz eines kardialen Conduit
39.29.13↔	Femorocrurale Gefäß-Shunt oder -Bypass	39.49.99↔	Sonstige Revision nach vaskulärem Eingriff, sonstige
39.29.14↔	Femoropedale Gefäß-Shunt oder -Bypass	39.52.00↔	Sonstige Korrektur eines Aneurysmas, n.n.bez.
39.29.15↔	Popliteocrurale u popliteopedale Gefäß-Shunt od -Bypass	39.52.10↔	So Korre e Aneur von Blutgefäßen an Kopf u Ha, n.n.bez.
39.29.16↔	GefShunt oder Byp an Aa d Unterschenkels und d Fußes	39.52.11↔	Sonstige Korrektur e Aneur von intrakr Blutgefäßen
39.29.19↔	GefäßShunt oder Byp an Aa d unteren Extrem, sonstige	39.52.19↔	So Korre e Aneur von Blutgefäßen an Kopf und Ha, so
39.29.20↔	Gefäß-Shunt oder Bypass an Arterien der oberen Extremität	39.52.20↔	Sonstige Korrektur eines Aneurysmas der Aorta, n.n.bez.
39.29.30↔	S (prphrr) GfShnt o Byp, extraanatsch, n.n.bz.	39.52.21↔	S ofn Chr Krr Aneur d Art ascndns,d Artbnbgs u d thr Art
39.29.31↔	Subclaviafemorale Gefäß-Shunt oder Bypass	39.52.22↔	Sonstige offen Chir Korrektur eines Aneur der Aort abd
39.29.32↔	Axillofemorale Gefäß-Shunt oder Bypass	39.52.29↔	Sonstige Korrektur eines Aneurysmas der Aorta, sonstige
39.29.33↔	Femorofemorale Cross-over-Bypass	39.52.99↔	Sonstige Korrektur eines Aneurysmas, sonstige
39.29.39↔	So (peripherer) GefShunt o Byp, extraanatomisch, so	39.53↔	Verschluss einer arteriovenösen Fistel
39.29.40↔	Gefäß-Shunt oder -Bypass an Venen	39.54.00↔	Re-entry Operation, n.n.bez.
39.29.80↔	Temporärer intraoperativer Shunt, n.n.bez.	39.54.10↔	Re-entry Operation, thorakale Aorta
39.29.81↔	Temporärer intraoperativer Shunt, arterioarteriell	39.54.20↔	Re-entry Operation, Aorta abdominalis
39.29.82↔	Temporärer intraoperativer Shunt, arteriovenös	39.54.99↔	Re-entry Operation, sonstige
39.29.89↔	Temporärer intraoperativer Shunt, sonstige	39.55↔	Reimplantation eines abrierenden Nierengefäßes
39.29.99↔	Sonstige (peripherer) Gefäß-Shunt oder -Bypass, sonst	39.56.00↔	Plast Rekonstruktion e Blgef m GewPatch, n.n.bez.
39.31.00↔	Naht einer Arterie, n.n.bez.	39.56.10↔	Plast Reko von Gef an Kopf u Ha m GewPatch, n.n.bez.
39.31.10↔	Naht einer Arterie an Kopf und Hals, n.n.bez.	39.56.11↔	Plastische Rekonstruktion von intrakr Gef m GewPatch
39.31.11↔	Naht einer intrakraniellen Arterie	39.56.12↔	Plastische Rekonstruktion der V. jugularis mit Gewebe-Patch
39.31.19↔	Naht einer Arterie an Kopf und Hals, sonstige	39.56.19↔	Plast Reko von Gef an Kopf und Ha m GewPatch, so
39.31.20↔	Naht einer Arterie des Oberarms, n.n.bez.	39.56.20↔	Plast Reko von Gef d ob Extrem m GewPatch, n.n.bez.
39.31.21↔	Naht der A. axillaris	39.56.21↔	Plast Rekonstruktion von Aa d ob Extrem m GewPatch
39.31.22↔	Naht der A. brachialis	39.56.22↔	Plst Rk d V. sbcl, V. axll u V. brchiocphlc m GwPtch
39.31.29↔	Naht einer Arterie des Oberarms, sonstige	39.56.23↔	Plast Reko v sonst tief Venen d ob Extrem m GewPatch
39.31.30↔	Naht einer Arterie des Unterarms	39.56.29↔	Plast Reko von Gef d ob Extrem m GewPatch, sonstige
39.31.40↔	Naht einer Arterie der Hand	39.56.30↔	Plast Reko von thorakalen Gef m GewPatch, n.n.bez.
39.31.50↔	Naht einer Arterie der unteren Extremität	39.56.31↔	Plastische Rekonstruktion der thorak Aorta mit Gewebe-Patch
39.31.60↔	Naht der Aorta, n.n.bez.	39.56.32↔	Plastische Rekonstruktion der V. pulmonalis mit Gewebe-Patch
39.31.61↔	Naht der thorakalen Aorta	39.56.33↔	Plastische Rekonstruktion der V. cava sup mit Gewebe-Patch
39.31.62↔	Naht der abdominalen Aorta	39.56.39↔	Plast Reko von thorakalen Gef m GewPatch, sonstige
39.31.69↔	Naht der Aorta, sonstige	39.56.40↔	Plastische Rekonstruktion abd Aa m GewPatch, n.n.bez.
39.31.70↔	Naht von sonstigen thorakalen Arterien, n.n.bez.	39.56.41↔	Plastische Rekonstruktion der abdom Aorta mit Gewebe-Patch

39.56.42↔	Plast Rekonstruktion des Truncus coeliacus mit Gewebe-Patch	39.59.29↔	Transposition von Arterien, sonstige
39.56.43↔	Plastische Rekonstruktion der A. gastrica mit Gewebe-Patch	39.59.30↔	Sonstige Plast Reko von Gef an Kopf und Ha, n.n.bez.
39.56.44↔	Plastische Rekonstruktion der A. hepatica mit Gewebe-Patch	39.59.31↔	Sonstige plastische Rekonstruktion e intrakr Gefässes
39.56.45↔	Plastische Rekonstruktion der A. lienalis mit Gewebe-Patch	39.59.32↔	Sonstige Plast Rekonstruktion d extrk A. vertebralis
39.56.46↔	Plastische Rekonstruktion der A. renalis mit Gewebe-Patch	39.59.33↔	So Plast Reko von extrk Aa an Kopf und Ha, so
39.56.47↔	Plast Rekonstruktion der A. mesenterica mit Gewebe-Patch	39.59.34↔	Sonstige plastische Rekonstruktion der V. jugularis
39.56.48↔	Plastische Rekonstruktion der A. iliaca mit Gewebe-Patch	39.59.39↔	Sonstige Plast Reko von Gef an Kopf und Ha, sonstige
39.56.49↔	Plastische Rekonstruktion abd Aa m GewPatch, sonstige	39.59.40↔	Sonstige Plast Reko von Gef d ob Extrem, n.n.bez.
39.56.50↔	Plast Rekonstruktion abd Venen m GewPatch, n.n.bez.	39.59.41↔	Sonstige plastische Rekonstruktion von Aa d ob Extrem
39.56.51↔	Plast Rekonstruktion der V. cava inferior mit Gewebe-Patch	39.59.42↔	S Plast Rk d V. sbcl, V. axll u V. brchiophlc
39.56.52↔	Plastische Rekonstruktion der V. iliaca mit Gewebe-Patch	39.59.48↔	So Plast Reko von sonstigen tiefen Venen d ob Extrem
39.56.59↔	Plast Rekonstruktion abd Venen m GewPatch, sonstige	39.59.49↔	Sonstige Plast Reko von Gef d ob Extrem, sonstige
39.56.60↔	Plast Reko von Gef d unt Extrem m GewPatch, n.n.bez.	39.59.50↔	Sonstige Plast Reko von thorakalen Gef, n.n.bez.
39.56.61↔	Plast Reko von Aa d unteren Extrem m GewPatch	39.59.51↔	Sonstige plastische Rekonstruktion der thorakalen Aorta
39.56.62↔	Plast Reko d V. fem und V. poplitea m GewPatch	39.59.52↔	Sonstige plastische Rekonstruktion der A. pulmonalis
39.56.63↔	Plast Reko v sonst tief Venen d unt Extrem m GewPatch	39.59.53↔	Sonstige Plast Reko von thorakalen Aa, sonstige
39.56.64↔	Plast Reko v oberflr Venen d Oberschenkels m GewPatch	39.59.54↔	Sonstige plastische Rekonstruktion der V. pulmonalis
39.56.69↔	Plast Reko von Gef d unteren Extrem m GewPatch, so	39.59.55↔	Sonstige plastische Rekonstruktion der V. cava superior
39.56.99↔	Plast Rekonstruktion e Blgef m GewPatch, sonstige	39.59.59↔	Sonstige Plast Reko von thorakalen Gef, sonstige
39.57.00↔	Plast Reko m synthetischem Patch Graft, n.n.bez.	39.59.60↔	Sonstige Plast Rekonstruktion von abd Aa, n.n.bez.
39.57.10↔	Plst Rk v Gf an Kpf u H m synth Ptch Grft, n.n.bz.	39.59.61↔	Sonst plastische Rekonstruktion der abdominalen Aorta
39.57.11↔	Plast Reko von intrakr Gef m synthetischem Patch Graft	39.59.62↔	Sonst plastische Rekonstruktion des Truncus coeliacus
39.57.12↔	Plast Reko v extrk Aa an Kopf u Ha m synth Patch Graft	39.59.63↔	Sonstige plastische Rekonstruktion der A. gastrica
39.57.13↔	Plast Reko d V. jugularis m synthetischem Patch Graft	39.59.64↔	Sonstige plastische Rekonstruktion A. hepatica
39.57.19↔	Plast Reko v Gef an Kopf u Ha m synth Patch Graft, so	39.59.65↔	Sonstige plastische Rekonstruktion der A. lienalis
39.57.20↔	Plst Rk v Gf d ob Extm m synth Ptch Grft, n.n.bz.	39.59.66↔	Sonstige plastische Rekonstruktion der A. renalis
39.57.21↔	Plast Reko von Aa d ob Extrem m synth Patch Graft	39.59.67↔	Sonstige plastische Rekonstruktion der A. mesenterica
39.57.22↔	Plst Rk d V. sbcl, V. axll u V. brchiophlc m synth Ptch Grft	39.59.68↔	Sonstige plastische Rekonstruktion der A. iliaca
39.57.23↔	Plst Rk v snst tief Vv d ob Extrem m synth Ptch Grft	39.59.69↔	Sonstige Plast Rekonstruktion von abd Aa, sonstige
39.57.29↔	Plast Reko von Gef d ob Extrem m synth Patch Graft, so	39.59.70↔	Sonstige Plast Rekonstruktion von abd Venen, n.n.bez.
39.57.30↔	Plast Reko von thor Gef m synth Patch Graft, n.n.bez.	39.59.71↔	Sonstige plastische Rekonstruktion der V. cava inferior
39.57.31↔	Plast Reko d thorakalen Aort m synth Patch Graft	39.59.72↔	Sonstige plastische Rekonstruktion der V. iliaca
39.57.32↔	Plast Reko d V. pulmon m synthetischem Patch Graft	39.59.79↔	Sonstige Plast Rekonstruktion von abd Venen, sonstige
39.57.33↔	Plast Reko d V. cava superior m synth Patch Graft	39.59.80↔	Sonstige Plast Reko von Gef d unteren Extrem, n.n.bez.
39.57.39↔	Plast Reko von thorakalen Gef m synth Patch Graft, so	39.59.81↔	Sonstige Plast Rekonstruktion von Aa d unteren Extrem
39.57.40↔	Plast Reko abd Aa m synth Patch Graft, n.n.bez.	39.59.82↔	Sonstige plastische Rekonstruktion der V. femoralis
39.57.41↔	Plast Reko d abd Aort m synthetischem Patch Graft	39.59.83↔	Sonstige plastische Rekonstruktion der V. poplitea
39.57.42↔	Plast Reko d Truncus coeliacus m synth Patch Graft	39.59.88↔	So Plast Reko von sonst tiefen Venen d unteren Extrem
39.57.43↔	Plast Reko d A. gastrica m synthetischem Patch Graft	39.59.89↔	Sonstige Plast Reko von Gef d unteren Extrem, sonstige
39.57.44↔	Plast Reko d A. hepatica m synthetischem Patch Graft	39.59.90↔	Sonstige Plast Reko e Gefässes, Venenklappenplastik
39.57.45↔	Plast Reko d A. lienalis m synthetischem Patch Graft	39.59.99↔	Sonst plastische Rekonstruktion eines Gefässes, sonst
39.57.46↔	Plast Reko d A. renalis m synthetischem Patch Graft	39.8x.00↔	Op a Glom carot, Sin caroticus u and Paraggl, n.n.bez.
39.57.47↔	Plast Reko d A. mesenterica m synth Patch Graft	39.8x.10↔	Exploration des Glomus caroticum und anderer Paraganglien
39.57.48↔	Plast Reko d A. iliaca m synthetischem Patch Graft	39.8x.11↔	Exzision des Glomus caroticum und anderer Paraganglien
39.57.49↔	Plast Reko abd Aa m synthetischem Patch Graft, so	39.8x.20↔	Implnt o Erstz e Implsgnrtrs z Aktivierng d Brfflx
39.57.50↔	Plast Reko abd Venen m synth Patch Graft, n.n.bez.	39.8x.21↔	Rv (h Wchs) e Implsgnrtrs z Aktivierng d Brfflx
39.57.51↔	Plast Reko d V. cava inferior m synth Patch Graft	39.8x.22↔	Entf e Impulsgenerators zur Aktivierung d Baroreflexes
39.57.52↔	Plast Reko d V. iliaca m synthetischem Patch Graft	39.8x.30↔	Implnt o Erstz e (v) Elktrd(n) z Aktivierng d Brfflx
39.57.59↔	Plast Reko abd Venen m synthetischem Patch Graft, so	39.8x.31↔	Rv (h Wchs) e (v) Elktrd(n) z Aktivierng d Brfflx
39.57.60↔	Plst Rk v Gf d unt Extm m synth Ptch Grft, n.n.bz.	39.8x.32↔	Entf e (v) Elektrod(n) zur Aktivierung d Baroreflexes
39.57.61↔	Plast Reko von Aa d unteren Extrem m synth Patch Graft	39.8x.99↔	Op a Glom carot, Sin caroticus und and Paraggl, so
39.57.62↔	Plast Reko d V. fem und V. poplitea m synth Patch Graft	39.91.00↔	Freilegung eines Gefässes, n.n.bez.
39.57.63↔	Plst Rk v snst tief Vv d unt Extm m synth Ptch Grft	39.91.99↔	Freilegung eines Gefässes, sonstige
39.57.64↔	Plst Rk v obrfl Vv d Odrschnkls m synth Ptch Grft	39.99.00↔	Sonstige Operationen an Blutgefässen, n.n.bez.
39.57.69↔	Plast Reko v Gef d unt Extrem m synth Patch Graft, so	39.99.10↔	Aortopexie
39.57.99↔	Plast Reko m synthetischem Patch Graft, sonstige	39.99.20↔	Operationen bei kongenitalen Gefäßanomalien, n.n.bez.
39.58↔	Plast Rekonstruktion e Blgef m Patch Graft n.n.bez.	39.99.21↔	Op b kngntlr Anmie d Artsthms(Stns) o b untrbr Artbnbg
39.59.00↔	Sonst plastische Rekonstruktion eines Gefässes, n.n.bez.	39.99.22↔	Op b kong Anom d A. o V. pulmonalis o b A. lusoria
39.59.10↔	Transposition von Arterien, n.n.bez.	39.99.23↔	Operationen bei kongenitalen Anomalien der V. cava
39.59.11↔	Transposition der extrakraniellen A. vertebralis	39.99.24↔	Op b kong Kollateralgefässen und Unifokalisierung
39.59.12↔	Transposition von sonstigen extrk Aa an Kopf und Hals	39.99.30↔	Kathinterv Verschluss d Duct arterios Botalli, n.n.bez
39.59.13↔	Transposition von Arterien der oberen Extremität	39.99.31↔	Kathinterv Verschluss d Duct arterios Botalli, m Coil
39.59.14↔	Transposition von thorakalen Arterien	39.99.32↔	Kthntvr Vrschl d Dct artrios Btll, m AmpltzDctOccldr
39.59.15↔	Transposition der A. gastrica, A. hepatica und A. lienalis	39.99.38↔	Kathinterv Verschluss d Duct arterios Botalli, So
39.59.16↔	Transposition der A. renalis	39.99.39↔	Operationen bei sonstigen kongenitalen Gefäßanomalien
39.59.17↔	Transposition der A. mesenterica	39.99.99↔	Sonstige Operationen an Blutgefässen, sonstige
39.59.18↔	Transposition sonstiger viszeraler Arterien	83.43.00↔	Exzision von Muskel od Faszie zur Transplantation, n.n.bez.
39.59.19↔	Transposition der A. iliaca	83.43.10↔	Entnahme eines myokutanen Lappens zur Transplantation
39.59.20↔	Transposition von sonstigen abdominalen Arterien	83.43.11↔	Entn e osteom o osteofasz Lp zur Transplantation
39.59.21↔	Transposition von Arterien der unteren Extremität	83.43.12↔	Entn e sonst Lappentx m mikrovask Anast aus M o Fasz

83.43.99↔	Exzision von Muskel oder Faszie zur Transplantation, sonst	83.81.16↔	Sehnentransplantation, Untere Extremität
83.71.00↔	Sehnenvorverlagerung, n.n.bez.	83.81.19↔	Sehnentransplantation, Andere Lokalisation
83.71.10↔	Sehnenvorverlagerung, Kopf und Hals	83.81.99↔	Sehnentransplantation, sonstige
83.71.11↔	Sehnenvorverlagerung, Schulter und Axilla	83.82.00↔	Muskel- oder Faszientransplantation, n.n.bez.
83.71.12↔	Sehnenvorverlagerung, Oberarm und Ellenbogen	83.82.10↔	Faszientransplantation, Kopf und Hals
83.71.13↔	Sehnenvorverlagerung, Unterarm	83.82.11↔	Faszientransplantation, Schulter und Axilla
83.71.14↔	Sehnenvorverlagerung, Brustwand, Bauch und Rücken	83.82.12↔	Faszientransplantation, Oberarm und Ellenbogen
83.71.15↔	Sehnenverlängerung, Leisten- und Genitalregion und Gesäss	83.82.13↔	Faszientransplantation, Unterarm
83.71.16↔	Sehnenvorverlagerung, Untere Extremität	83.82.14↔	Faszientransplantation, Brustwand, Bauch und Rücken
83.71.19↔	Sehnenvorverlagerung, Andere Lokalisation	83.82.15↔	Fasztx, Leisten und Genitalregion und Gesäss
83.71.99↔	Sehnenvorverlagerung, sonstige	83.82.16↔	Faszientransplantation, Untere Extremität
83.75.00↔	Sehnentransfer oder -transplantation, n.n.bez.	83.82.19↔	Faszientransplantation, Andere Lokalisation
83.75.10↔	Sehnentransfer oder -transplantation, Kopf und Hals	83.82.20↔	Transplantation e lok M oder Faszip, Kopf und Ha
83.75.11↔	Sehnentransfer oder -transplantation, Schulter und Axilla	83.82.21↔	Transplantation e lok M o Faszip, Schult und Axilla
83.75.12↔	Sehnentransfer oder -transplantation, Oberarm und Ellenbogen	83.82.22↔	Transplantation e lok M o Faszip, Oberarm und Ellb
83.75.13↔	Sehnentransfer oder -transplantation, Unterarm	83.82.23↔	Transplantation e lok Muskel oder Faszip, Unterarm
83.75.14↔	Sehnentransfer o Tx, Bruw, Bauch und Rücken	83.82.24↔	Tx e lok M o Faszip, Bruw, Bauch und Rücken
83.75.15↔	Sehnentransfer o Tx, Leist und Genreg und Gesäss	83.82.25↔	Tx e lok M o Faszip, Leist und Genreg und Gesäss
83.75.16↔	Sehnentransfer oder -transplantation, Untere Extremität	83.82.26↔	Transplantation e lok M oder Faszip, Untere Extrem
83.75.19↔	Sehnentransfer oder -transplantation, Andere Lokalisation	83.82.29↔	Transplantation e lok Muskel oder Faszip, And Lok
83.75.99↔	Sehnentransfer oder -transplantation, sonstige	83.82.30↔	Transplantation e osteom o osteofasz Lp, Kopf und Ha
83.76.00↔	Sonstige Sehnentransposition, n.n.bez.	83.82.31↔	Tx e osteom o osteofasz Lp, Schult und Axilla
83.76.10↔	Sonstige Sehnentransposition, Kopf und Hals	83.82.32↔	Transplantation e osteom o osteofasz Lp, Oba und Ellb
83.76.11↔	Sonstige Sehnentransposition, Schulter und Axilla	83.82.33↔	Transplantation e osteom o osteofasz Lp, Unterarm
83.76.12↔	Sonstige Sehnentransposition, Oberarm und Ellenbogen	83.82.34↔	Tx e osteom o osteofasz Lp, Bruw, Bauch und Rücken
83.76.13↔	Sonstige Sehnentransposition, Unterarm	83.82.35↔	Tx e osteom o osteofasz Lp, Leist u Genreg u Gesäss
83.76.14↔	Sonstige Sehnentransposition, Brustwand und Rücken	83.82.36↔	Transplantation e osteom o osteofasz Lp, Untere Extrem
83.76.15↔	So Sehnentransposition, Leist und Genreg und Gesäss	83.82.39↔	Transplantation e osteom o osteofasz Lp, And Lok
83.76.16↔	Sonstige Sehnentransposition, Untere Extremität	83.82.40↔	Tx e snst Lppntx m mkrvsk Anst aus M o Fsz, Kpf u H
83.76.19↔	Sonstige Sehnentransposition, Andere Lokalisation	83.82.41↔	Tx e snst Lppntx m mkrvsk Anst aus M o Fsz, Schlit u Axll
83.76.99↔	Sonstige Sehnentransposition, sonstige	83.82.42↔	Tx e snst Lppntx m mkrvsk Anst aus M o Fsz, Ob u Ellb
83.79↔	Sonstige Muskeltransposition	83.82.43↔	Tx e snst Lppntx m mkrvsk Anst aus M o Fsz, Unt
83.81.00↔	Sehnentransplantation, n.n.bez.	83.82.44↔	Tx e so Lppntx m mkrvsk Anst aus M o Fsz, Brw, Bauch u Rückn
83.81.10↔	Sehnentransplantation, Kopf und Hals	83.82.45↔	Tx e so Lppntx m mkrvsk Anst aus M o Fsz, Leist u Gnrg u Gsäb
83.81.11↔	Sehnentransplantation, Schulter und Axilla	83.82.46↔	Tx e snst Lppntx m mkrvsk Anst aus M o Fsz, Unt Extrem
83.81.12↔	Sehnentransplantation, Oberarm und Ellenbogen	83.82.47↔	Tx e snst Lppntx m mkrvsk Anst aus M o Fsz, And Lk
83.81.13↔	Sehnentransplantation, Unterarm	83.82.99↔	Muskel- oder Faszientransplantation, sonstige
83.81.14↔	Sehnentransplantation, Brustwand, Bauch und Rücken		
83.81.15↔	Sehnentransplantation, Leisten- und Genitalregion und Gesäss		

Prozedur I13-7

78.12.00↔	Anl e Fixat ext a Hum (inkl. Rep von Fx), n.n.bez.	79.21.10↔	Offene Reposition e proximalen Humfx ohne Inn Knochfix
78.12.90↔	Geschl Rep e sonstigen Humfx m Knochfix d Fixat ext	79.21.11↔	Off Reposition e Humerusschafftraktur oh Inn Knochfix
78.12.91↔	Off Rep e sonstigen Humfx m Knochfix d Fixat ext	79.21.12↔	Offene Reposition e dist Humfx ohne Inn Knochfix
78.12.99↔	Anl e Fixat ext a Hum (inkl. Rep von Fx), sonstige	79.21.99↔	Offene Reposition e Humfx ohne Inn Knochfix, sonstige
79.11.00↔	Geschl Reposition e Humfx mit inn Knochfix, n.n.bez.	79.31.00↔	Offene Reposition e Humfx mit inn Knochfix, n.n.bez.
79.11.10↔	Gschl Rp e prx Hmfx m in Knfx d Mrkn / Vg o Wkpl / Kdylpl	79.31.10↔	Off Rp e eif prx Hfx m in Knfx d Mrkn, wks Pl o (Wnkl) Pl
79.11.11↔	Gschl Rp e prox Humfrk m inn Knchfix m miminv balass Tch	79.31.11↔	Off Rp e eif prx Hmfx m S inn Knfx (zB Sb, Dt)
79.11.19↔	Gschl Rp e prx Hmfx m S in Kfx (zB d Sb, Dt, Zg/C, wst Pl)	79.31.12↔	Off Reposition e Mehrfragmfx d prox Hum m inn Knochfix
79.11.20↔	Gschl Rp e st Hmfx m in Knfx d Mrkn / Vg o Wkpl / Kdylpl	79.31.20↔	Off Rep e eif Humerusschafftraktur m inn Knochfix
79.11.21↔	Gschl Rp e sons Humfrk m inn Knchfix m miminv balass Tch	79.31.30↔	Off Rp e eif dst Hmfx m in Knfx d Mrkn, wkst Pl o (Wkl) Pl
79.11.29↔	Gschl Rp e st Hmfx m S in Kfx (zB d Sb, Dt, Zg/C, wst Pl)	79.31.31↔	Off Rp e eif dst Hmfx m S inn Knfx (zB Sb, Dt)
79.11.99↔	Geschl Reposition e Humfx mit inn Knochfix, sonstige	79.31.90↔	Off Rep e Mehrfragmfx So Teile d Hum m inn Knochfix
79.21.00↔	Offene Reposition e Humfx ohne Inn Knochfix, n.n.bez.	79.31.99↔	Offene Reposition e Humfx mit inn Knochfix, sonstige

Prozedur I13-8

79.12.00↔	Geschl Rep e Fx an Rad u Ulna m inn Knochfix, n.n.bez.	79.12.22↔	Geschl Rep e sonstigen Radfx m inn Knochfix d Markn
79.12.10↔	Gschl Rp e dst Rdfx m inn Knchfx d Drht o Zgg/Crcl	79.12.23↔	Gschl Rp e sons Radfrk m inn Knchfix m miminv balass Tch
79.12.11↔	Gschl Rp e dst Rdfx m inn Knchfx d intrmd Drht	79.12.29↔	Gschl Rp e snst Rdfx m S inn Knfx (zB d Sb, Pl)
79.12.12↔	Geschl Reposition e dist Radfx m inn Knochfix d Markn	79.12.30↔	Gschl Rp e Ulnfx m inn Knchfx d Drht o Zgg/Crcl
79.12.13↔	Gschl Rp e dist Radfrk m inn Knchfix m miminv balass Tch	79.12.31↔	Geschl Rep e Ulnafx m inn Knochfix d intramed Draht
79.12.19↔	Gschl Rp e dst Rdfx m S inn Knchfx (z.B. d Schraub, Pl)	79.12.32↔	Geschl Reposition e Ulnafraktur m inn Knochfix d Markn
79.12.20↔	Geschl Rep e sonst Radfx d Draht o Zuggurtung/Crcl	79.12.39↔	Gschl Rp e Ulnfx m S inn Knchfx (z.B. d Schraub, Pl)
79.12.21↔	Gschl Rp e snst Rdfx m inn Knchfx d intrmd Drht	79.12.99↔	Geschl Rep e Fx an Rad und Ulna m inn Knochfix, so

Prozedur I13-9

78.17.10↔	Geschl Rep e Fx d prox Tibia m Knochfix d Fixat ext	79.36.11↔	Off Rep e einf Fx d prox Tib m inn Knochfix d Schraube
78.17.11↔	Off Rep e einf Fx d prox Tibia m Knochfix d Fixat ext	79.36.12↔	Off Rep e einf Fx d prox Tibia m so inn Knochfix
78.17.12↔	Off Rp e Mhrfrmfx d prx Tb m Knchfx d Fxt ext	79.36.13↔	Off Rp e Mhrfrmfx d prx Tb m inn Knchfx d (Blount)Klm
79.16.10↔	Geschl Rep e prox Tibiafraktur m inn Knochfix d Markn	79.36.14↔	Off Rep e Mehrfrmfx d prox Tibia m so inn Knochfix
79.26.10↔	Off Reposition e prox Tibiafraktur oh Inn Knochfix	79.56.10↔	Offene Reposition e Epiphysdiast an d proximalen Tibia
79.36.10↔	Off Rp e einf Fx prx Tb m inn Knchfx d (Blount)Klm o int Drht		

Prozedur I13-10

78.17.24↔	Geschl Rep e dist Fibulafx m Knochfix d Fixat ext	79.36.70↔	Off Rp e einf Fx d dst Fb m inn Knchfx d (Blount)Klm
78.17.25↔	Off Rep e einf Fx d dist Fib m Knochfix d Fixat ext	79.36.71↔	Off Rep e einf Fx d dist Fib m inn Knochfix d PI
78.17.26↔	Off Rp e Mhrfrmfx d dst Fb m Knchfx d Fxt ext	79.36.72↔	Off Rep e einf Fx d dist Fib m sonstiger inn Knochfix
79.16.40↔	Geschl Rep e dist Fibulafx m inn Knochfix d Markn	79.36.73↔	Off Reposition e Mehrfrmfx d dist Fib m inn Knochfix
79.16.49↔	Gschl Rp e dst Fblfx m S inn Knfx (zB d Sb, PI, Dt)	79.56.21↔	Off Rep einer Epiphysendiastase an der distalen Fibula
79.26.22↔	Offene Reposition e dist Fibulafx ohne Inn Knochfix		

Prozedur I13-11

78.02.00↔	Knochen transplantation am Humerus, n.n.bez.	79.31.90↔	Off Rep e Mehrfrmfx So Teile d Hum m inn Knochfix
78.02.10↔	Knochtx a Hum, Gefgestielt mit mikrovaskulärer Anast	79.31.99↔	Offene Reposition e Humfx mit inn Knochfix, sonstige
78.02.11↔	Knochtx a Hum, Gefgestielt ohne mikrovaskuläre Anast	79.36.00↔	Off Rep e Fx an Tibia und Fib m inn Knochfix, n.n.bez.
78.02.12↔	Knochen transplantation am Humerus, allogene	79.36.10↔	Off Rp e einf Fx prx Tb m inn Knchfx d (Blount)Klm o int Drht
78.02.13↔	Knorpel-Knochen transplantation am Humerus	79.36.11↔	Off Rep e einf Fx d prox Tib m inn Knochfix d Schraube
78.02.14↔	So Kntx a Hm (zB atg Spng, krtksp Spn, n gfgstlts Tx)	79.36.12↔	Off Rep e einf Fx d prox Tibia m so inn Knochfix
78.02.99↔	Knochen transplantation am Humerus, sonstige	79.36.13↔	Off Rp e Mhrfrmfx d prx Tb m inn Knchfx d (Blount)Klm
78.07.00↔	Knochen transplantation an Tibia und Fibula, n.n.bez.	79.36.14↔	Off Rep e Mehrfrmfx d prox Tibia m so inn Knochfix
78.07.10↔	Knochtx an d Tibia, Gefgestielt m mikrovask Anast	79.36.20↔	Off Rep e einf Tibiaschafffraktur m inn Knochfix
78.07.11↔	Knochtx an d Tibia, Gefgestielt ohne mikrovask Anast	79.36.30↔	Off Rp e einf Fx d dst Tb m inn Knchfx d Mrkn o wnkst PI
78.07.12↔	Knochen transplantation an der Tibia, allogene	79.36.31↔	Off Rp e einf Fx d dstaeln Tb m inn Knchfx d so PI
78.07.13↔	Knorpel-Knochen transplantation an der Tibia	79.36.32↔	Off Rep e einf Fx d dist Tibia m So inn Knochfix
78.07.19↔	So Kntx an d Tb (zB atg Spng, krtksp Spn, n gfgstlts Tx)	79.36.40↔	Off Rep e Mehrfrmfx so Teile d Tibia m inn Knochfix
78.07.20↔	Knochtx an d Fib, gfgestielt m mikrovaskulärer Anast	79.36.50↔	Off Reposition e einf Fx d prox Fib m inn Knochfix
78.07.21↔	Knochtx an d Fib, gfgestielt ohne mikrovask Anast	79.36.51↔	Off Reposition e Mehrfrmfx d prox Fib m inn Knochfix
78.07.22↔	Knochen transplantation an der Fibula, allogene	79.36.60↔	Off Rp e einf Fblschfftrkr m inn Knchfx d Mrkn
78.07.23↔	Knorpel-Knochen transplantation an der Fibula	79.36.61↔	Off Rep e einf Fibulaschafffraktur m so inn Knochfix
78.07.29↔	So Kntx an d Fb (zB atg Spng, krtksp Spn, n gfgstlts Tx)	79.36.62↔	Off Rp e Mhrfrmfx d Fblschfts m inn Knchfx d (wnkst) PI
78.07.99↔	Knochen transplantation an Tibia und Fibula, sonstige	79.36.63↔	Off Rp e Mhrfrmfx d Fblschfts m so inn Knchfx
79.31.00↔	Offene Reposition e Humfx mit inn Knochfix, n.n.bez.	79.36.70↔	Off Rp e einf Fx d dst Fb m inn Knchfx d (Blount)Klm
79.31.10↔	Off Rp e eif prx Hfx m in Knfx d Mrkn, wks PI o (Wnkl) PI	79.36.71↔	Off Rep e einf Fx d dist Fib m inn Knochfix d PI
79.31.11↔	Off Rp e eif prx Hfx m S inn Knfx (zB Sb, Dt)	79.36.72↔	Off Rep e einf Fx d dist Fib m sonstiger inn Knochfix
79.31.12↔	Off Reposition e Mehrfrmfx d prox Hum m inn Knochfix	79.36.73↔	Off Reposition e Mehrfrmfx d dist Fib m inn Knochfix
79.31.20↔	Off Rep e einf Humerusschafffraktur m inn Knochfix	79.36.99↔	Off Rep e Fx an Tibia und Fib m inn Knochfix, sonstige
79.31.30↔	Off Rp e eif dst Hfx m in Knfx d Mrkn, wkst PI o (Wkl) PI	81.11↔	Arthrodese am Sprunggelenk
79.31.31↔	Off Rp e einf dst Hfx m S inn Knfx (zB Sb, Dt)		

ADRG I14**Revision eines Amputationsstumpfes**

Prozedur in Tabelle I14-1

DRG I14Z**Revision eines Amputationsstumpfes****Prozedur I14-1**

84.3x.00↔	Revision eines Amputationsstumpfes, n.n.bez.	84.3x.13↔	Revision eines Amputationsstumpfes, Untere Extremität
84.3x.10↔	Rev eines Amputationsstumpfes, Schulter- und Oberarmregion	84.3x.19↔	Revision eines Amputationsstumpfes, Andere Lokalisation
84.3x.11↔	Revision eines Amputationsstumpfes, Unterarmregion	84.3x.99↔	Revision eines Amputationsstumpfes, sonstige
84.3x.12↔	Revision eines Amputationsstumpfes, Handregion		

ADRG I15**Operationen am Hirn- und Gesichtsschädel**

Prozedur in Tabelle I15-1

DRG I15A**Operationen am Hirn- und Gesichtsschädel, Alter < 16 Jahre**

Alter < 16 Jahre

DRG I15B**Operationen am Hirn- und Gesichtsschädel, Alter > 15 Jahre****Prozedur I15-1**

01.12.00↔	Offene Biopsie an den Hirnhäuten, n.n.bez.	01.39.29↔	So Inzs a Hrn, Streot Entl so intrkniellr Flüssgk
01.12.10↔	Stereotaktische offene Biopsie an den Hirnhäuten	01.39.30↔	Sonstige Inzision a Gehirn, Entf e intrazerebralen Fk
01.12.99↔	Offene Biopsie an den Hirnhäuten, sonstige	01.39.40↔	Anl e ext Drain a Liquysys (z.B. ventr, zist, subd)
01.14.00↔	Offene Biopsie am Gehirn, n.n.bez.	01.39.41↔	Anl e Reserv a Liquysys (z.B. ventr, zisternal, subd)
01.14.10↔	Stereotaktische offene Biopsie am Gehirn	01.39.42↔	Entf e Reserv a Liquysys (z.B. ventr, zisternal, subd)
01.14.99↔	Offene Biopsie am Gehirn, sonstige	01.39.50↔	Entfernung eines intrakraniellen Implantates
01.15↔	Biopsie am Schädel	01.39.99↔	Sonstige Inzision am Gehirn, sonstige
01.21↔	Inzision und Drainage an den kranialen Sinus	01.41↔	Operationen am Thalamus
01.22↔	Entf d Elektrod(n) e intrakraniellen Neurostimulators	01.42↔	Operationen am Globus pallidum
01.24.00↔	Sonstige Kraniotomie, n.n.bez.	01.51.00↔	Exz von Läsion oder Gewebe an d Hirnhäuten, n.n.bez.
01.24.10↔	Sonstige Kraniotomie mit Dekompression	01.51.10↔	Exz v Tmr an d Hrn m Präprtio n v infiltrierte m Nchbr
01.24.11↔	Sonst Kraniotomie zur Entleerung e epiduralen Hämatoms	01.51.99↔	Exzision von Läsion oder Gewebe an den Hirnhäuten, sonst
01.24.12↔	Sonstige Kraniotomie zur Entleerung eines epid Empyems	01.52.00↔	Hemisphärektomie, n.n.bez.
01.24.13↔	S Krniot,Enl v allpl Mt o Mdrtrg i d Schädlkn o Epdraum	01.52.10↔	Hemisphärektomie, hirneigenes intrazerebrales Tumorgewebe
01.24.14↔	S Krniot,Entf v allpl Mtrialdr Mdrtrg aus Schädlkn o Epdraum	01.52.11↔	Hemisphärektomie, nicht hirneigenes intrazereb Tumorgewebe
01.24.15↔	Sonstige Kraniot, Entf e Fk aus Schädelkn o Epidraum	01.52.99↔	Hemisphärektomie, sonstige
01.24.16↔	So Kraniot, So Drain epid Flüssigk o aus sonst Gründen	01.53.00↔	Lobektomie am Gehirn, n.n.bez.
01.24.20↔	Kraniotomie der Kalotte als Zugang, n.n.bez.	01.53.10↔	Lobektomie am Gehirn, hirneigenes intrazerebral Tumorgewebe
01.24.21↔	Bohrlochtrepanation der Kalotte als Zugang	01.53.11↔	Lobekt a Hirn, Ni hirneigenes intrazerebrales Tumor
01.24.22↔	Streotktsch geführt Schädlröfngn übr d Klit als Zg	01.53.99↔	Lobektomie am Gehirn, sonstige
01.24.29↔	Kraniotomie der Kalotte als Zugang, sonstige	01.59.00↔	Sonstige Exz o Destr von Läs o Gew a Hirn, n.n.bez.
01.24.30↔	Zugang durch die Schädelbasis, n.n.bez.	01.59.10↔	Sonstige Exz von hirneig intrazer Tumor a Hirn
01.24.31↔	Zugang durch die Schädelbasis, transoral	01.59.11↔	Sonstige Exz von Ni hirneig intrazer Tumor a Hirn
01.24.32↔	Zugang d d Schädelb, transor m Spal d weichen Gaumens	01.59.12↔	So Exz von Läs o Gew a Hirn, Debr e Kontusion a Hirn
01.24.33↔	Zg d d Schädlb, trnsr m Spl d weichn u hrtn Gaumns	01.59.19↔	Sonst Exzision von Läsion oder Gewebe am Gehirn, sonst
01.24.34↔	Zugang durch die Schädelbasis, transsphenoidal	01.59.20↔	Sonstige Destr von hirneig intrazer Tumor a Hirn
01.24.35↔	Zugang durch die Schädelbasis, transethmoidal	01.59.21↔	Sonstige Destr von Ni hirneig intrazer Tumor a Hirn
01.24.36↔	Zugang durch die Schädelbasis, transmastoidal	01.59.29↔	Sonst Destruktion von Läsion o Gewebe am Gehirn, sonst
01.24.37↔	Zugang durch die Schädelbasis, translabirinthär	01.59.99↔	Sonstige Exz o Destr von Läs o Gew a Hirn, sonstige
01.24.38↔	Zugang durch die Schädelbasis, transpyramidal	01.6x.00↔	Exzision u Destruktion einer Läsion am Schädel, n.n.bez.
01.24.39↔	Zugang durch die Schädelbasis, sonstige	01.6x.10↔	Exzision und Destruktion von Tumorgewebe an Schädelbasis
01.24.3a↔	Zugang durch die Schädelbasis, transkondylär	01.6x.11↔	Exzision und Destruktion von Tumorgewebe an d Kalotte
01.24.3b↔	Zugang durch die Schädelbasis, transorbital	01.6x.20↔	Exz und Destr vom sonst erkrankten Gew an d Schädelb
01.24.3c↔	Zugang durch die Schädelbasis, mit Le-Fort-I-Osteotomie	01.6x.21↔	Exz und Destr von sonst erkrankten Gew an d Kalotte
01.24.99↔	Sonstige Kraniotomie, sonstige	01.6x.22↔	Exz u Dstr v snst erkrkn Gw an d Klit m Hrn
01.25.00↔	Sonstige Kraniektomie, n.n.bez.	01.6x.99↔	Exzision und Destr einer Läsion a Schädel, sonstige
01.25.10↔	Sonstige Kraniektomie mit Dekompression	02.01↔	Eröffnen einer Schädelnaht
01.25.11↔	Sonst Kraniektomie zur Entleerung e epiduralen Hämatoms	02.02↔	Elevation von Frakturfragmenten vom Schädel
01.25.12↔	Sonst Kraniektomie zur Entleerung e epiduralen Empyems	02.03↔	Bildung eines Schädelknochenlappens
01.25.13↔	So Kraniekt zur Entf e Fk aus Schädelkn o Epidraum	02.04.00↔	Knochentransplantation an den Schädel, n.n.bez.
01.25.14↔	S Krniekt m Enl v allpl Mt o Mdrtrg i D Schädlkn o Epdraum	02.04.10↔	Knochentransplantation an den Schädel, Schädeldach
01.25.19↔	So Kraniekt z Drain epid Flüssigk o aus sonst Gründen	02.04.99↔	Knochentransplantation an den Schädel, sonstige
01.25.20↔	Sonstige Kraniekt, Rekraniotomie mit Einbr e Drain	02.05.00↔	Einsetzen einer Schädelknochenplatte, n.n.bez.
01.25.21↔	S Krniekt,Rkrekt z Entf v alpl Mt o Mdr a d Schädlkn o Epdrir	02.05.10↔	Eins CADImp an Hrnsch oh Bt d Gsschäd,Entf Df
01.25.99↔	Sonstige Kraniektomie, sonstige	02.05.11↔	Eins CADImp an Hrnsch oh Bt d Gsschäd,grßr o kmpl Df
01.31.00↔	Inzision an den Hirnhäuten, n.n.bez.	02.05.20↔	Eins CADImp an Hrnsch m Bt v Orb,Tmpreg o fr Sn(bs 2 Rg)
01.31.10↔	Inzis an D Hirnh zur Entl e subduralen Hämat (Hygroms)	02.05.30↔	Eins CADImp an Hrnsch m Bt mlt Rg d Gsschäd(b3Rg)
01.31.11↔	Inzision an D Hirnhäuten zur Entl e subduralen Empyems	02.05.99↔	Einsetzen einer Schädelknochenplatte, sonstige
01.31.20↔	Inzs an D Hrn h z Drain v subd u sbrchnoidlr Flüssgk	02.06.00↔	Sonstige Osteoplastik am Schädel, n.n.bez.
01.31.99↔	Inzision an den Hirnhäuten, sonstige	02.06.10↔	Frontoorbitale Kranioplastik zur Verlagerung
01.39.00↔	Sonstige Inzision am Gehirn, n.n.bez.	02.06.20↔	Rk d Hrnsch oh Bt d Gsschäd, m einf Implnt (Knmnt)
01.39.10↔	Sonstige Inzision a Hirn zur Entl e intrazer Hämat	02.06.30↔	Reko v Hirn u Gesschäd, m einf Implant (Knzement) o Tx
01.39.11↔	Sonstige Inzision a Hirn zur Entl e intrazer Abszesses	02.06.99↔	Sonst Osteoplastik am Schädel (Kranioplastik), sonst
01.39.19↔	So Inzis a Gehirn, Entl v So intrazerebraler Flüssigk	02.07↔	Entfernen einer Schädelknochenplatte
01.39.20↔	So Inzis a Hirn, Stereotaktische Entl e intrkr Hämat	02.11↔	Einfache Naht an der Dura mater des Gehirns
01.39.21↔	So Inzis a Hirn, Stereot Entl e intrkr Abszesses	02.12.00↔	Sonstige Rekonstruktion an den Hirnhäuten, n.n.bez.

02.12.10↔	Sonst Rekonstruktion an den Hirnhäuten ohne Kranioplastik	07.64↔	Totale Exzision der Hypophyse, transfrontaler Zugang
02.12.20↔	Sonst Rekonstruktion an den Hirnhäuten mit Kranioplastik	07.65↔	Totale Exzision der Hypophyse, transsphenoidaler Zugang
02.12.21↔	Sonst Duraplastik mit Kranioplastik an der Konvexität	07.68↔	Totale Exzision der Hypophyse, and näher bez Zugang
02.12.22↔	So Durapl m Kranioplastik a kraniozervikalen Übergang	07.69↔	Totale Exzision der Hypophyse, nicht näher bez Zugang
02.12.99↔	Sonstige Rekonstruktion an den Hirnhäuten, sonstige	18.71.00↔	Ohrmuschelaufbau, n.n.bez.
02.13↔	Ligatur eines Gefässes der Hirnhäute	18.71.10↔	Ohrmuschelaufbau, partiell, n.n.bez.
02.14↔	Exzision am Plexus chorioideus	18.71.11↔	Ohrmuschelaufbau, partiell mit Gewebeexpander
02.2↔	Ventrikulostomie	18.71.12↔	Ohrmuschelaufbau, partiell mit Galealappen
02.31↔	Ventrikelschunt zu Strukturen in Kopf und Hals	18.71.13↔	Ohrmuschelaufbau, partiell mit Knorpeltransplantat
02.32↔	Ventrikelschunt zum Kreislaufsystem	18.71.14↔	Ohrmuschelaufbau, partiell mit mikrovaskulärem Lappen
02.33↔	Ventrikelschunt zur Thoraxhöhle	18.71.19↔	Ohrmuschelaufbau, partiell, sonstige
02.34↔	Ventrikelschunt zu Bauchhöhle und Bauchorganen	18.71.20↔	Ohrmuschelaufbau, total, n.n.bez.
02.35↔	Ventrikelschunt zum Harnwegssystem	18.71.21↔	Ohrmuschelaufbau, total mit Gewebeexpander
02.39↔	Sonst Operationen zum Einrichten einer Ventrikeldrainage	18.71.22↔	Ohrmuschelaufbau, total mit Galealappen
02.41.00↔	Spülung und Exploration eines Ventrikelschunts, n.n.bez.	18.71.23↔	Ohrmuschelaufbau, total mit Knorpeltransplantat
02.41.10↔	Spülung u Exploration eines Ventrikelschunts, zentraler Teil	18.71.24↔	Ohrmuschelaufbau, total mit mikrovaskulärem Lappen
02.41.20↔	Spülung u Exploration eines Ventrikelschunts, peripherer Teil	18.71.29↔	Ohrmuschelaufbau, total, sonstige
02.41.99↔	Spülung und Exploration eines Ventrikelschunts, sonstige	18.71.30↔	Implant von allopl Materialien b Aufb e Ohrmuschel
02.42.00↔	Ersetzen eines Ventrikelschunts, n.n.bez.	18.71.99↔	Ohrmuschelaufbau, sonstige
02.42.10↔	Ersetzen eines Ventrikelschunts, zentraler Teil	20.99.00↔	Sonstige Operationen an Innen- und Mittelohr, n.n.bez.
02.42.20↔	Ersetzen eines Ventrikelschunts, peripherer Teil	20.99.10↔	Implnt v Knchnvrnkrngn a Flsnbein, Mitt o Innhr
02.42.99↔	Ersetzen eines Ventrikelschunts, sonstige	20.99.20↔	Verschluss einer Labyrinthfistel
02.43↔	Entfernen eines Ventrikelschunts	20.99.30↔	Entf e Kochleaimplantates oder implantbar Hörgerätes
02.91↔	Lösung von kortikalen Adhäsionen	20.99.99↔	Sonstige Operationen an Innen- und Mittelohr, sonstige
02.92↔	Plastische Rekonstruktion am Gehirn	22.79.00↔	Rekonstruktion einer Nasennebenhöhle, n.n.bez.
02.93.00↔	Implnt o Erstz d Elktrod(n) e intrkr Neurstm, n.n.bz.	22.79.10↔	Rekonstruktion des Stirnbeins
02.93.10↔	Implant o Ersetz v temp Mikroel z monokl Abl u Stimul	22.79.11↔	Rekonstruktion oder Kranialisierung einer Stirnhöhlenwand
02.93.11↔	Implnt o Erstz v tmp Mikroel z mltk Abl u Stml	22.79.19↔	Sonstige Rekonstruktion einer Nasennebenhöhle
02.93.20↔	Implnt o Erstz v prmn Mikroel z mnk Abl u Stml	38.01↔	Inzision von intrakraniellen Gefässen
02.93.21↔	Implnt o Erstz v prmn Mikroel z mltk Abl u Stml	38.31↔	Resektion von intrakraniellen Gefässen mit Anastomose
02.93.99↔	Implant o Ersetz d Elektrod(n) e intrkr Neurostim, So	38.51↔	Ligatur und Stripping von intrakraniellen Varizen
07.61↔	Partielle Exzision der Hypophyse, transfrontaler Zugang	38.61↔	Sonstige Exzision von intrakraniellen Gefässen
07.62↔	Partielle Exz an der Hypophyse, transsphenoidaler Zugang	38.81↔	Sonstr chirurgischer Verschluss von intrakraniellen Gefässen
07.63↔	Partielle Exz an d Hypophyse, nicht näher bez Zugang		

ADRG I16**Andere Eingriffe an Schulter oder Klavikula**

Prozedur in Tabelle I16-1 oder Prozedur in mindestens zwei der Tabellen I16-2, I16-3

DRG I16Z**Andere Eingriffe an Schulter oder Klavikula****Prozedur I16-1**

77.21.10↔	Keilosteotomie an Skapula	78.21.99↔	Verkürzungsteotomie an Skapula, Klavikula, sonstige
77.21.11↔	Keilosteotomie an Klavikula	78.41.00↔	So Plast Reko an Skap, Klav, Rip und Sternum, n.n.bez.
77.21.20↔	Keilosteotomie an einer Rippe	78.41.10↔	Sonst plastische Rekonstruktion an Skapula und Klavikula
77.21.21↔	Keilosteotomie am Sternum	78.41.20↔	Sonst plastische Rekonstruktion an Rippen und Sternum
77.21.99↔	Keilosteot an Skapula, Klav, Rip und Sternum, sonstige	78.41.30↔	So plt Rk an Sp Klv Rp u Str Imp v vtl xpd Prt Ttrp VEPTR
77.61.10↔	Lok Resektion von Knochläs o Gew an Skapula und Klav	78.41.99↔	So Plast Reko an Skap, Klav, Rip und Sternum, So
77.61.11↔	Lok Resektion von Knochenläsion o -gewebe an einer Rippe	79.19.10↔	Geschl Rep e Fx von Klav und Skapula m inn Knochfix
77.61.12↔	Lokale Resektion von Knochenläsion oder -gewebe am Sternum	79.29.10↔	Off Rep e einf Fx d Klav und Skapula oh Inn Knochfix
77.61.20↔	Debridement an Skapula und Klavikula	79.29.11↔	Off Rep e Mehrfragmfx d Klav und Skap oh Inn Knochfix
77.81.10↔	Sonst partielle Knochenresektion an Skapula und Klavikula	79.39.10↔	Off Rep e einf Fx von Klav und Skapula m inn Knochfix
77.81.11↔	Sonstige partielle Knochenresektion an einer Rippe	79.39.11↔	Off Rep e Mehrfragmfx von Klav und Skap m inn Knochfix
77.81.12↔	Sonstige partielle Knochenresektion am Sternum	79.81.00↔	Offene Reposition einer Luxation der Schulter, n.n.bez.
77.91.00↔	Totale Res von Skap, Klav, Rip und Sternum, n.n.bez.	79.81.10↔	Offene Reposition einer Luxation im Humeroglenoidalgelenk
77.91.10↔	Totale Resektion von Skapula und Klavikula	79.81.20↔	Offene Reposition einer Luxation im Akromioklavikulargelenk
77.91.99↔	Totale Res von Skap, Klav, Rip und Sternum, sonstige	79.81.99↔	Offene Reposition einer Luxation der Schulter, sonstige
78.11.10↔	Geschl Rep e Fx von Skap u Klav m Knochfix d Fixat ext	79.89.10↔	Off Reposition e Luxation des Sternoklavikulargelenkes
78.11.11↔	Off Rep e einf Fx v Skap u Klav m Knochfix d Fixat ext	79.99.10↔	Nicht näher bezeichnete Operation an Klavikula und Skapula
78.11.12↔	Off Rp e Mhrfrgmfx v Klv u Skp m Knchfx d Fxt ext	80.11.00↔	Sonstige Arthrotomie der Schulter, n.n.bez.
78.11.20↔	Geschl Rep e Fx von Rip u Stern m Knochfix d Fixat ext	80.11.10↔	Arthr Arthrot d Humeroglgel, Gelsp mit Drain
78.11.21↔	Off Rep e Fx von Rip und Stern m Knochfix d Fixat ext	80.11.11↔	Arthr Arthrot d Humeroglgel, Entf freier Gelkörper
78.21.00↔	Verkürzungsteotomie an Skapula, Klavikula, n.n.bez.	80.11.12↔	Arthrot d Humeroglenoidalgelenkes, Gelsp mit Drain
78.21.10↔	Temporäre Epiphyseodese an Skapula und Klavikula	80.11.13↔	Arthrot d Humeroglenoidalgelenkes, Entf freier Gelkörper
78.21.11↔	Permanente Epiphyseodese an Skapula und Klavikula	80.11.19↔	Sonstige Arthrotomie des Humeroglenoidalgelenkes
78.21.12↔	Therapeutische Epiphyseolyse an Skapula und Klavikula	80.11.20↔	Arthr Arthrot d Akromioklavgel, Gelsp mit Drain

80.11.21↔	Arthr Arthrot d Akromioklavgel, Entf freier Gelkörper	81.83.30↔	Sbch Knchröf m Enbr e azll Impl, Hmrgl, arthr
80.11.22↔	Arthrot des Akromioklavgel, Gelenkspülung mit Drainage	81.83.31↔	Sbch Knchröf m Enbr e azll Impl, Akrmklvkg, arthr
80.11.23↔	Arthrot d Akromioklavgel, Entf freier Gelenkkörper	81.83.32↔	Refixation des Labrum glenoidale, arthroskopisch
80.11.29↔	Sonstige Arthrotomie des Akromioklavikulargelenkes	81.83.33↔	Erweiterung des subakromialen Raumes, arthroskopisch
80.11.99↔	Sonstige Arthrotomie der Schulter, sonstige	81.83.34↔	Kapselraffung mit Fixation am Glenoid, arthroskopisch
80.19.10↔	Arthr Arthrot d Sternoklgel, Gelsp m Drain	81.83.39↔	Ref und Plast a Kapselbapp d Schultergel, so, arthr
80.19.11↔	Arthr Arthrot d Sternoklgel, Entf freier Gelkörper	81.83.40↔	Resektionsarthroplastik am Schultergelenk
80.19.12↔	Arthr Arthrot d Sternoklgel, Einl o Entf e Medträg	81.83.41↔	Refixation des Limbus, offen chirurgisch
80.19.20↔	Arthrot d Sternoklavikulargelenkes, Gelsp mit Drain	81.83.42↔	Vordere und Hintere Pfannenrandplastik
80.19.21↔	Arthrot d Sternoklgel, Entf freier Gelkörper	81.83.43↔	Vordere und Hintere Kapselplastik
80.19.29↔	Sonstige Arthrotomie des Sternoklavikulargelenkes	81.83.44↔	Akrmioptst m Drchtr d Lgmntrm crcoacrmial, offn chr
80.41.00↔	Durchtr von Gelkaps, Lig o Knorp an d Schult, n.n.bez.	81.83.49↔	Ref u Plast a Kapselbapp d Schultergel, so, offen chir
80.41.10↔	Durchtr von Gelkaps, Ligament oder Knorpel a Humerogel	81.83.99↔	Sonstiger Eingriff am Schultergelenk, sonstige
80.41.20↔	Durchtr von Gelkaps, Lig oder Knorp a Akromklavikgel	81.96.10↔	Sonstige Reko an Gel, Sternoklavikulargelenk, n.n.bez.
80.41.99↔	Durchtr von Gelkaps, Lig o Knorp an d Schult, sonstige	81.96.11↔	S Rk an Gl, Strnklgl, Rf e osteoch Frgm, arthr
80.49.10↔	Drchtr v Gkps, Lg o Knrp a Strnklvkuargl	81.96.12↔	S Rk an Gl, Strnklgl, Rf e osteoch Frgm, offn chrgrsch
80.71.00↔	Synovektomie an der Schulter, n.n.bez.	81.96.13↔	So Reko an Gel, Sternoklgel, Subch Spongplast, arthr
80.71.10↔	Synovektomie am Humeroglenoidalgelenk	81.96.14↔	S Rk an Gl, Strnklgl, Sbch Spngplst, offn chr
80.71.11↔	Synovektomie am Akromioklavikulargelenk	81.96.15↔	S Rk Gl, Strnklgl, Knrplt u Impl v ivt hrg Gwklt, arthr
80.71.99↔	Synovektomie an der Schulter, sonstige	81.96.16↔	S Rk Gl, Strnklgl, Knrplt u Impl v ivt hrg Gwklt, offn chr
80.89.10↔	Arthr Lok Exz o Destr e Gelläs a Sternoklgel	81.96.17↔	So Reko an Gel, Sternoklgel, Knorpelgl, arthr
80.89.11↔	Débridement am Sternoklavikulargelenk	81.96.18↔	So Reko an Gel, Sternoklgel, Knorpelgl, offen chir
80.89.12↔	Zystenexstirpation am Sternoklavikulargelenk	81.96.19↔	Sonstige Reko an Gel, Sternoklavikulargelenk, sonstige
80.89.19↔	Sonstige Lok Exz oder Destr a Sternoklavikulargelenk	81.96.1a↔	So Reko an Gel, Sternoklgel, Subch Knocheröf, arthr
81.23↔	Schulter-Arthrodese	81.96.1b↔	S Rk an Gl, Strnklgl, Sbch Knchröf, offn chr
81.83.00↔	Sonstiger Eingriff am Schultergelenk, n.n.bez.	81.96.1c↔	S Rk Gl, Strnklgl, Sbch Knchröf m Enbr e azlllärm Impl, arthr
81.83.10↔	Refixation e osteochondralen Fragm, Humerogel, arthr	81.97.11↔	Revision und Wechsel e Totalprothese d Schultergelenkes
81.83.11↔	Refixation e osteoch Fragm, Humerogel, offen chir	81.99.11↔	Arthr Revision eines Gelenkes, Humeroglenoidalgelenk
81.83.12↔	Refixation e osteoch Fragm, Akromklavikgel, arthr	81.99.12↔	Arthr Revision eines Gelenkes, Akromioklavikulargelenk
81.83.13↔	Refixation e osteoch Fragm, Akromklavikgel, offen chir	81.99.13↔	Arthr Revision eines Gelenkes, Sternoklavikulargelenk
81.83.14↔	Subchondrale Spongiosaplastik, Humerogel, arthr	81.99.21↔	Offen Chir Revision e Gelenkes, Humeroglenoidalgelenk
81.83.15↔	Subchondrale Spongiosaplastik, Humerogel, offen chir	81.99.22↔	Offen Chir Revision eines Gelenkes, Akromklavikgel
81.83.16↔	Subchondrale Spongiosaplastik, Akromklavikgel, arthr	81.99.23↔	Offen Chir Revision e Gelenkes, Sternoklavikulargelenk
81.83.17↔	Subchondrale Spongplast, Akromklavikgel, offen chir	81.99.31↔	Arthr Operation a Gelenknorpel, Humeroglenoidalgelenk
81.83.18↔	Knrplt u Implnt v ivt hrg Gwklt, Hmrgl, arthr	81.99.32↔	Arthr Operation a Gelenknorpel, Akromklavikgel
81.83.19↔	Knrplt u Implnt v ivt hrg Gwklt, Hmrgl, offn chr	81.99.33↔	Arthr Operation a Gelkn, Sternoklavikulargelenk
81.83.20↔	Knrplt u Implnt v ivt hrg Gwklt, Akrmklvkg, arthr	81.99.41↔	Offen Chir Operation a Gelkn, Humeroglenoidalgelenk
81.83.21↔	Knrplt u Implnt v ivt hrg Gwklt, Akrmklvkg, offn chr	81.99.42↔	Offen Chir Operation a Gelenknorpel, Akromklavikgel
81.83.22↔	Knorpelglättung, Humeroglenoidalgelenk, arthroskopisch	81.99.43↔	Offen Chir Operation a Gelkn, Sternoklavikulargelenk
81.83.23↔	Knorpelglättung, Humeroglenoidalgelenk, offen chir	81.99.51↔	Arthr und Temporäre Fix e Gel, Humeroglenoidalgelenk
81.83.24↔	Knorpelglättung, Akromklavikgel, arthroskopisch	81.99.52↔	Arthr und Temporäre Fix e Gelenkes, Akromklavikgel
81.83.25↔	Knorpelglättung, Akromklavikgel, offen chirurgisch	81.99.53↔	Arthr und Temporäre Fix e Gel, Sternoklavikulargelenk
81.83.26↔	Subchondrale Knochenöffnung, Humerogel, arthr	81.99.91↔	Sonstige offen Chir Op an Gel und Gelkn, Humerogel
81.83.27↔	Subchondrale Knochenöffnung, Humerogel, offen chir	81.99.92↔	So offen Chir Op an Gel und Gelkn, Akromklavikgel
81.83.28↔	Subchondrale Knochenöffnung, Akromklavikgel, arthr	81.99.93↔	So offen Chir Op an Gel und Gelkn, Sternoklgel
81.83.29↔	Subchondrale Knocheröf, Akromklavikgel, offen chir		

Prozedur I16-2

80.81.00↔	So Lok Exz o Destr e Gelläs an d Schult, n.n.bez.	81.96.1c↔	S Rk Gl, Strnklgl, Sbch Knchröf m Enbr e azlllärm Impl, arthr
80.81.10↔	Débridement am Humeroglenoidalgelenk	81.96.80↔	Sonstige Rekonstruktion an and näher bez Gel, n.n.bez.
80.81.11↔	Zystenexstirpation am Humeroglenoidalgelenk	81.96.81↔	So Reko an and näh bez Gel, Ref e osteoch Fragm, arthr
80.81.19↔	Sonstige lokale Exz oder Destr a Humeroglenoidalgelenk	81.96.82↔	S Rk an and näh bz Gl, Rf e osteoch Frgm, offn chr
80.81.20↔	Débridement am Akromioklavikulargelenk	81.96.83↔	So Reko an and näh bez Gel, Subch Spongplast, arthr
80.81.21↔	Zystenexstirpation am Akromioklavikulargelenk	81.96.84↔	S Rk an and näh bz Gl, Sbch Spngplst, offn chr
80.81.29↔	Sonstige lokale Exzision oder Destr a Akromklavikgel	81.96.85↔	S Rk and näh bz Gl, Knrplt u Impl v ivt hrg Gwklt, arthr
80.81.99↔	So Lok Exz o Destr e Gelläs an d Schult, So	81.96.86↔	S Rk and näh bz Gl, Knrplt u Impl v ivt hrg Gwklt, offn chr
81.96.00↔	Sonstige Rekonstruktion an Gelenken, n.n.bez.	81.96.87↔	Sonstige Reko an and näh bez Gel, Knorpelgl, arthr
81.96.10↔	Sonstige Reko an Gel, Sternoklavikulargelenk, n.n.bez.	81.96.88↔	So Reko an and näh bez Gel, Knorpelgl, offen chir
81.96.11↔	S Rk an Gl, Strnklgl, Rf e osteoch Frgm, arthr	81.96.89↔	Sonstige Rekonstruktion an and näher bez Gel, sonstige
81.96.12↔	S Rk an Gl, Strnklgl, Rf e osteoch Frgm, offn chrgrsch	81.96.8a↔	So Reko an and näh bez Gel, Subch Knocheneröf, arthr
81.96.13↔	So Reko an Gel, Sternoklgel, Subch Spongplast, arthr	81.96.8b↔	S Rk an and näh bz Gl, Sbch Knchröf, offn chr
81.96.14↔	S Rk an Gl, Strnklgl, Sbch Spngplst, offn chr	81.96.8c↔	S Rk and näh bz Gl, Sbch Knchröf m Enbr e azll Impl, arthr
81.96.15↔	S Rk Gl, Strnklgl, Knrplt u Impl v ivt hrg Gwklt, arthr	81.96.90↔	Sonstige gelrek und gelp Eingr, n.n.bez.
81.96.16↔	S Rk Gl, Strnklgl, Knrplt u Impl v ivt hrg Gwklt, offn chr	81.96.91↔	So gelrek u gelp Eingr, Nht e Kaps o Kollateralbandes
81.96.17↔	So Reko an Gel, Sternoklgel, Knorpelgl, arthr	81.96.92↔	So gelrek und gelp Eingr, Ref a Kapselbapp and Gel
81.96.18↔	So Reko an Gel, Sternoklgel, Knorpelgl, offen chir	81.96.96↔	S glrk u glpl Engr, Enbr v Abstdndshltn (z.B. n Entf e Endprth)
81.96.19↔	Sonstige Reko an Gel, Sternoklavikulargelenk, sonstige	81.96.97↔	S glrk u glpl Engr, Kpl Erstimp/Wchslop Gelep m Kners, Ers bn Gl
81.96.1a↔	So Reko an Gel, Sternoklgel, Subch Knocheröf, arthr	81.96.99↔	Sonstige Rekonstruktion an Gelenken, sonstige
81.96.1b↔	S Rk an Gl, Strnklgl, Sbch Knchröf, offn chr	81.96.9b↔	Sonstige gelrek und gelp Eingr, sonstige gelp Eingr

Prozedur I16-3

80.21.00↔ Arthroskopie der Schulter, n.n.bez.
80.21.10↔ Diagnostische Arthroskopie der Schulter

80.21.20↔ Arthr assist Versorgung e Fx a Humeroglenoidalgelenk
80.21.99↔ Arthroskopie der Schulter, sonstige

ADRG I17**Operationen am Gesichtsschädel**

Prozedur in Tabelle I17-1

DRG I17Z**Operationen am Gesichtsschädel****Prozedur I17-1**

02.03↔	Bildung eines Schädelknochenlappens	16.61.00↔	Sekundäres Einsetzen eines Augenimplantats, n.n.bez.
08.43↔	Behebung von Entropium oder Ektropium d Keilresektion	16.61.10↔	Sekundäres Einsetz e Augenimplantats, HautFettTx
08.44.00↔	Behebung von Entropium o Ektropium durch Lidplastik, n.n.bez.	16.61.99↔	Sekundäres Einsetzen eines Augenimplantats, sonstige
08.44.10↔	Bhb v Entrp o Ektrp d Ldplst, hr Vrkl d Agnlids	16.62.00↔	Revision und Reinsertion eines Augenimplantats, n.n.bez.
08.44.99↔	Sonst Behebung von Entropium o Ektropium durch Lidplastik	16.62.10↔	Revision eines Augenimplantats
08.61.00↔	Plast Reko d Lids m Hautappen o Tx, n.n.bez.	16.62.20↔	Wchs e Agnmpntts, Enf e HautFttTrnspntts
08.61.10↔	Plastische Rekonstruktion des Augenlids mit Hautlappen	16.62.29↔	Sonstiger Wechsel eines Augenimplantats
08.61.11↔	Plastische Rekonstruktion des Augenlids mit Hauttransplantat	16.62.99↔	Sonstige Revision und Reinsertion eines Augenimplantats
08.61.99↔	Sonstige Plast Reko d Lids m Hautlap o transplantat	16.63↔	Revision einer Enukeleationstasche mit Transplantat
08.62↔	Plast Reko d Lids m Schleimhautlappen o transplantat	16.64↔	Sonstige Revision einer Enukeleationstasche
08.64↔	Plast Rekonstruktion d Lids m tarsokonjunktivalem Lp	16.65.00↔	Sekundäres Transplantat in eine Exenterationshöhle, n.n.bez.
08.69.00↔	So Plast Reko d Lids m Lp o Transplantaten, n.n.bez.	16.65.10↔	Sekundäres Tx i e Exenterationshöhle, HautFettTx
08.69.10↔	Plastische Rekonstruktion des Augenlids mit Knorpel	16.65.99↔	Sonsts sekundäres Transplantat in eine Exenterationshöhle
08.69.11↔	Plastische Rekonstruktion d Lids mit allopl Material	16.66↔	Sonstige Revision einer Exenterationshöhle
08.69.12↔	Plast Reko d Lids m Verschiebe u Rotationspl d Lides	16.69↔	Sonst sekundäre Massnahmen nach Entfernen des Augapfels
08.69.13↔	Plast Rekonstruktion des Augenlids mit Oberlidverlängerung	16.81↔	Versorgung einer Orbitawunde
08.69.19↔	Plast Reko d Lids m sonstigem Lp o Transplantaten	16.82↔	Versorgung einer Bulbusruptur
08.69.99↔	So Plast Reko d Lids m Lp o Transplantaten, so	16.89↔	Sonst Versorgung einer Verletzung von Orbita oder Augapfel
08.82↔	Versorg e Risswund d Lids, d Lidrand umfass, part Tief	16.98.00↔	Sonstige Operationen an der Orbita, n.n.bez.
08.83↔	Sonstige Versorgung e Risswunde d Lids, part Tiefe	16.98.10↔	Rekonstruktion der Orbita, n.n.bez.
08.84↔	Vrsrg e Rsswnd d Lds, d Ldrnd umfss, vl Tief	16.98.11↔	Rekonstruktion der Orbitawand mit mikrovaskulärem Lappen
08.85↔	Sonst Versorgung einer Risswunde des Augenlids, volle Tief	16.98.19↔	Sonstige Rekonstruktion der Orbitawand
15.29.00↔	Sonstige Op an e einz äusseren Augmsk, n.n.bez.	16.98.20↔	Knöcherne Dekompression der Orbita
15.29.01↔	Sonstige Operationen an e einz äusseren geraden Augmsk	16.98.21↔	Resektion von Fettgewebe aus der Orbita
15.29.02↔	Sonstige Op an e einz äusseren schrägen Augmsk	16.98.22↔	Einlegen eines intraokularen Medikamententrägers
15.29.09↔	Sonstige Op an e einz äusseren Augmsk, sonstige	16.98.23↔	Einlegen eines extrabulbären Medikamententrägers
15.29.10↔	Adhäsioolyse an e einzelnen äusseren Augenmuskeln, n.n.bez.	16.98.24↔	Operative temporäre intraokulare Druckerhöhung
15.29.11↔	Adhäsioolyse an e einzelnen äusseren geraden Augenmuskel	16.98.25↔	Entfernung eines Implantates nach Glaukomoperation
15.29.12↔	Adhäsioolyse an e einzelnen äusseren schrägen Augenmuskel	16.98.99↔	Sonstige Operationen an der Orbita, sonstige
15.29.19↔	Sonst Adhäsioolyse an e einzelnen äusseren Augenmuskeln	21.72↔	Offene Reposition einer Nasenfraktur
15.29.30↔	Absetzen eines einzelnen äusseren Augenmuskels, n.n.bez.	24.99.00↔	Sonstige zahnärztliche Operationen, n.n.bez.
15.29.31↔	Absetzen eines einzelnen äusseren geraden Augenmuskels	24.99.10↔	Freil e enossalen Implant mit Aufsetzen e Distanzhülse
15.29.32↔	Absetzen eines einzelnen äusseren schrägen Augenmuskels	24.99.11↔	Stabilisierung eines Zahnes
15.29.39↔	Absetzen eines einzelnen äusseren Augenmuskels, sonst	24.99.20↔	Kieferaufbau durch Anwendung eines enoralen Distraktors
15.29.40↔	Refixation eines einzelnen äusseren Augenmuskels, n.n.bez.	24.99.99↔	Sonstige zahnärztliche Operation, sonstige
15.29.41↔	Refixation eines einzelnen äusseren geraden Augenmuskels	27.32.00↔	Asgdhnt Exz o Dstr v Läs o Gw a knöch Gaum, n.n.bez.
15.29.42↔	Refixation eines einzelnen äusseren schrägen Augenmuskels	27.32.10↔	Totale transorale Exst von Läs oder Gew a knöch Gaum
15.29.49↔	Sonst Refixation eines einzelnen äusseren Augenmuskels	27.32.11↔	Rd trnsmndblär Exz [EnblcRs] v Läs o Gw a knöch Gaum
15.6↔	Revision einer Operation an den äusseren Augenmuskeln	27.32.12↔	Rd trnsfzial Exz [EnblcRs] v Läs o Gw a knöch Gaum
16.01↔	Orbitotomie mit Knochenlappen	27.32.99↔	Aisgedehnt Exz o Destr von Läs o Gew a knöch Gaum, so
16.02↔	Orbitotomie mit Einsetzen eines orbitalen Implantats	27.62.00↔	Korrektur einer Gaumenspalte, n.n.bez.
16.23↔	Biopsie an Orbita und Augapfel	27.62.10↔	Korrektur einer Gaumenspalte, Kieferplastik
16.51.00↔	Exent d Orbita mit Entf ben Strukturen, n.n.bez.	27.62.11↔	Korrektur einer Gaumenspalte, Kieferplastik mit Osteoplastik
16.51.10↔	Exent d Orb m Entf ben Strukturen, m Erhalt d Lidhaut	27.62.20↔	Korrektur einer Gaumenspalte, Sekundärop der Kieferspalte
16.51.11↔	Exent d Orb m Entf ben Strukturen, oh Erhalt d Lidhaut	27.62.99↔	Korrektur einer Gaumenspalte, sonstige
16.51.99↔	Sonstige Exenteration d Orbita mit Entf ben Strukturen	27.63.00↔	Revision der Korrektur einer Gaumenspalte, n.n.bez.
16.52.00↔	Exent d Orb m ther Entf von Orbknoch, n.n.bez.	27.63.10↔	Revision der Korrektur einer Gaumenspalte, Kieferplastik
16.52.10↔	Exent d Orb m ther Entf v Orbknoch, m Erhalt d Lidhaut	27.63.11↔	Rev d Korr e Gaumenspalte, Kieferplastik m Osteopl
16.52.11↔	Exnt d Orb m thr Entf v Orbknoch, oh Erhlt d Lidhaut	27.63.20↔	Rv d Krr e Gaumnsplt, Skndärprtion d Kiefrsplt
16.52.99↔	So Exent d Orb m therapeutischem Entf von Orbknoch	27.63.99↔	Revision der Korrektur einer Gaumenspalte, sonstige
16.59.00↔	Sonstige Exenteration der Orbita, n.n.bez.	76.09.00↔	Sonstige Inzision an Gesichtsschädelknochen, n.n.bez.
16.59.10↔	Sonst Exenteration der Orbita, mit Erhalt der Lidhaut	76.09.10↔	Reosteotomie nach Frakturposition
16.59.11↔	Sonst Exenteration der Orbita, ohne Erhalt der Lidhaut	76.09.99↔	Sonstige Inzision an Gesichtsschädelknochen, sonstige
16.59.99↔	Sonstige Exenteration der Orbita, sonstige	76.2x.00↔	Lokale Exz oder Destr e Läsion an Gschk, n.n.bez.

76.2x.10↔	Dekortikation eines Gesichtsschädelknochens	76.63.12↔	Osteoplastik [Osteotomie] zur Kinnverlagerung oh Distraktion
76.2x.11↔	Exzision von periostalem Gewebe an Gesichtsschädelknochen	76.63.20↔	Verlag d Alveolarfortsatzes d hor Distrak na Osteot
76.2x.12↔	Abtragung (modellierende Osteotomie) an Gesichtsschädkn	76.63.21↔	Verlagerung d Mand d Distrak na Osteot m hor Mandast
76.2x.20↔	Destruktion einer Läsion an Gesichtsschädelknochen	76.63.99↔	Osteoplastik [Osteotomie] am Corpus mandibulae, sonst
76.2x.99↔	Lokale Exz oder Destr e Läsion an Gschk, sonstige	76.64↔	Sonstige orthognathische Chirurgie an der Mandibula
76.31.00↔	Partielle Mandibulektomie, n.n.bez.	76.65.00↔	Segmentale Osteoplastik [Osteotomie] der Maxilla, n.n.bez.
76.31.10↔	Partielle Mandibulektomie ohne Rekonstruktion	76.65.10↔	Segmentale Osteopl [Osteotomie] d Maxilla, oh Distrak
76.31.20↔	Part Mandekt, Reko m mikrovaskanast Transplantat	76.65.20↔	Osteotomie d Maxilla im front Alveokber, mit Distrak
76.31.21↔	Part Mandekt, m Kontdurchtr und alloplastischer Reko	76.65.21↔	Osteotomie d Maxilla i seitlichen Alveokber, m Distrak
76.31.29↔	Partielle Mandibulektomie mit sonstiger Rekonstruktion	76.65.22↔	Ost d Mxll i frnt u seitl Alvkr i mr Sgmntn, m Dstrk
76.31.99↔	Partielle Mandibulektomie, sonstige	76.65.99↔	Segmentale Osteoplastik [Osteotomie] der Maxilla, sonst
76.39.00↔	Partielle Ostektomie an anderen Gesichtsschädkn, nnbez	76.66.00↔	Totale Osteoplastik [Osteotomie] der Maxilla, n.n.bez.
76.39.10↔	Part Ostekt an and Gschk, Reko m mikrovaskanast Tx	76.66.10↔	Totale Osteoplastik [Osteotomie] der Maxilla oh Distraktion
76.39.11↔	Part Ostekt an and Gschk, Reko von Weich und Hart	76.66.20↔	Osteot d Maxilla i d LeFrtlEbene i e Stück m Distrak
76.39.19↔	Partielle Ostekt an and Gschk, sonstige Rekonstruktion	76.66.21↔	Osteot d Mxll i d LFrtlEbn i 2 Stückn m Dstrk
76.39.99↔	Partielle Ostektomie an anderen Gesichtsschädkn, sonst	76.66.22↔	Osteot d Mxll i d LFrtlEbn i 3 o mhr Stückn m Dstrk
76.41.00↔	Totale Mandibulektomie m glz Rekonstruktion, n.n.bez.	76.66.30↔	Plast Reko u Augm d Maxilla d tot Auflagerungsplastik
76.41.10↔	Tot Mandekt m glz Reko, Reko m mikrovaskanast Tx	76.66.99↔	Totale Osteoplastik [Osteotomie] der Maxilla, sonstige
76.41.99↔	Totale Mandibulektomie m glz Rekonstruktion, sonstige	76.67↔	Reduktionsgenioplastik
76.42↔	Sonstige totale Mandibulektomie	76.68↔	Augmentationsgenioplastik
76.43.00↔	Sonstige Rekonstruktion der Mandibula, n.n.bez.	76.69.00↔	Sonstige plastische Rekonstruktion an Gschk, n.n.bez.
76.43.10↔	Sonstige Reko d Mand m mikrovaskanast Transplantat	76.69.10↔	Ostt z Vrlg d Mttgschts i d LFrtll o LFrtlllEbn o Dstrk
76.43.11↔	Plast Rekonstruktion Einf Defekte d Mand d CADImplant	76.69.20↔	Osteot z Vrlg d Mttgschts i d LFrtllEbn m Dstrk
76.43.12↔	Plast Reko großer o kompl Defekte d Mand d CADImplant	76.69.21↔	Ostt z Vrlg d Mscht i d LFrtllEbn, kmb m and Ost m Dstrk
76.43.99↔	Sonstige Rekonstruktion der Mandibula, sonstige	76.69.30↔	Osteot z Vrlg d Mttgschts i d LFrtlllEbn m Dstrk
76.44.00↔	Totale Ostekt an and Gschk m glz Reko, n.n.bez.	76.69.40↔	Ostt z Vrlg d Mscht i d LFrtlEbn, kmb m LFrtlEbn m Dstrk
76.44.10↔	Tot Ostekt an and Gschk, Reko m mikrovaskanast Tx	76.69.90↔	Sonstige Osteotomie zur Verlagerung des Mittelgesichtes
76.44.11↔	Tot Ostekt an and Gschk, Reko m Ni vaskularisiertem Tx	76.69.99↔	Sonstige plastische Rekonstruktion an Gschk, sonstige
76.44.19↔	Totale Ostekt an and Gschk m sonstiger Rekonstruktion	76.70↔	Reposition einer Gesichtsschädelfraktur, n.n.bez.
76.44.99↔	Totale Ostekt an and Gschk m glz Reko, sonstige	76.72↔	Offene Reposition einer Jochbein- und Jochbogenfraktur
76.45↔	Sonst totale Ostektomie an anderen Gesichtsschädelknochen	76.74↔	Offene Reposition einer Maxillafraktur
76.46.00↔	Sonstige Rekonstruktion an and Gschk, n.n.bez.	76.76.00↔	Offene Reposition einer Mandibulafraktur, n.n.bez.
76.46.10↔	So Reko an and Gschk m mikrovaskanast Transplantat	76.76.10↔	Offene Reposition einer Einfachfraktur des Corpus mandibulae
76.46.99↔	Sonstige Rekonstruktion an and Gschk, sonstige	76.76.11↔	Off Reposition e Mehrfachfraktur des Corpus mandibulae
76.5x.00↔	Temporomandibuläre Arthroplastik, n.n.bez.	76.76.20↔	Off Rep (von außen) e Einf o Merfachfx d Ram mand
76.5x.10↔	Kondylektomie am Kiefergelenk mit Rekonstruktion	76.76.21↔	Off Rep (transoral) e Einf o Merfachfx d Ram mand
76.5x.19↔	Sonstige Kondylektomie am Kiefergelenk	76.76.30↔	Off Rep (transoral von außen) e Fx d Proc articul mand
76.5x.20↔	Diskoplastik am Kiefergelenk mit Rekonstruktion	76.76.99↔	Offene Reposition einer Mandibulafraktur, sonstige
76.5x.29↔	Sonstige Diskoplastik am Kiefergelenk	76.77.00↔	Off Reposition e Processus alveolaris-Fraktur, n.n.bez.
76.5x.30↔	Exst d Disc articul a Kiefergelenk mit Rekonstruktion	76.77.10↔	Off Reposition e Processus alveolaris-Fraktur der Maxilla
76.5x.39↔	Sonstige Exstirpation d Discus articul a Kiefergelenk	76.77.11↔	Offene Reposition e Processus alveolFx d Mandibula
76.5x.40↔	Resektion am Tuberculum articulare des Kiefergelenks	76.77.99↔	Offene Reposition einer Processus alveolaris-Fraktur, sonst
76.5x.41↔	Plastische Rekonstruktion am Kiefergelenk	76.78.00↔	Sonstige geschl Reposition e Gesichtsschäfx, n.n.bez.
76.5x.42↔	Glnkstblsierung (bwngnseinschränkd) d Kiefrgl	76.78.10↔	Geschlossene Reposition einer Stirnhöhlenvorderwandfraktur
76.5x.50↔	Arthr Entfernung e freien Gelenkkörpers a Kiefergelenk	76.78.11↔	Endoskopische Reposition einer Strinhöhlenvorderwandfraktur
76.5x.59↔	Sonstige Entf e freien Gelenkkörpers a Kiefergelenk	76.78.20↔	Geschlossene Reposition einer Orbitafraktur
76.5x.60↔	Implantation einer Endoprothese am Kiefergelenk	76.78.21↔	Endoskopische Reposition einer Orbitafraktur
76.5x.61↔	Wechsel einer Endoprothese am Kiefergelenk	76.78.99↔	Sonstige geschl Reposition e Gesichtsschäfx, sonstige
76.5x.70↔	Impl e TEP am Kiefergelenk m vorgefertigten Kompo (L)	76.79.00↔	Sonstige offene Reposition e Gesichtsschäfx, n.n.bez.
76.5x.71↔	Impl e TEP a Kiefergelenk m CAD-CAM gefertigt Kompo (L)	76.79.10↔	Sonst offene Reposition einer Fraktur des Orbitadaches
76.5x.90↔	So temporomandibuläre Arthropl o Diskopl a Kiefergel	76.79.11↔	Sonstige offene Reposition e Fx d lateralen Orbitawand
76.5x.99↔	Temporomandibuläre Arthroplastik, sonstige	76.79.19↔	Sonst offene Reposition einer sonstn Orbitafraktur
76.61.00↔	Geschl Osteopl [Osteotomie] a Ramus mand, n.n.bez.	76.79.20↔	Sonstige offene Reposition einer Stirnhöhlenwandfraktur
76.61.10↔	Geschl Osteopl [Osteotomie] a Ramus mand, oh Distrak	76.79.30↔	So off Rep e nasoethmoidalen Mittgesichtsfraktur
76.61.20↔	Geschl Osteopl [Osteotomie] a Ramus mand, m Distrak	76.79.31↔	So off Rep e zentralateralen Mittgesichtsfraktur
76.61.99↔	Geschl Osteopl [Osteotomie] a Ramus mand, sonstige	76.79.39↔	Sonstige off Rep e sonstigen lat Mittgesichtsfraktur
76.62.00↔	Off Osteoplastik [Osteotomie] am Ramus mandibulae, nnbez	76.79.40↔	S off Rp kmbniertr Mttgschtsfrktrn (Mrfchfx)
76.62.10↔	Off Osteopl [Osteotomie] a Ramus mand, oh Disktraktion	76.79.99↔	Sonstige offene Reposition e Gesichtsschäfx, sonstige
76.62.20↔	Off Osteoplastik [Osteotomie] a Ramus mand, m Distrak	76.91.00↔	Knochenransplantat an Gesichtsschädelknochen, n.n.bez.
76.62.99↔	Off Osteoplastik [Osteotomie] am Ramus mandibulae, sonst	76.91.10↔	Transplantat an Gesichtsschädelknochen
76.63.00↔	Osteoplastik [Osteotomie] am Corpus mandibulae, n.n.bez.	76.91.11↔	Knochenransplantat an Gesichtsschädelknochen, gefäßgestielt
76.63.10↔	Ostpl [Ost] i stl Alv o m frntlr Kntsdtrg d Md o Dstrk	76.91.99↔	Knochenransplantat an Gesichtsschädelknochen, sonstige
76.63.11↔	Ostpl [Ost] i frnt Alvkr o m Kntdrcht a hr Mdst o Dstrk	76.94↔	Offene Reposition einer Kiefergelenksluxation

ADRG I18**Arthroskopie einschliesslich Biopsie oder andere Eingriffe an Kniegelenk, Ellenbogengelenk und Unterarm**

Prozedur in Tabelle I18-1 oder mindestens eine Prozedur in Tabelle I18-2

DRG I18A**Arthroskopie einschliesslich Biopsie oder andere Eingriffe an Kniegelenk, Ellenbogengelenk und Unterarm, Alter < 16 Jahre**

Alter < 16 Jahre

DRG I18B**Arthroskopie einschliesslich Biopsie oder andere Eingriffe an Kniegelenk, Ellenbogengelenk und Unterarm, Alter > 15 Jahre****Prozedur I18-1**

- 77.16.00↔ So Knochinzis oh Knochdurchtr an d Patel, n.n.bez.
77.16.10↔ S Knchnzs oh Knchdrchtr an d Ptl, Explr u Knchnb
77.16.11↔ So Knochinzis oh Knochdurchtr an d Patel, Fremdkentf
77.16.12↔ S Knchnzs oh Knchdrchtr an d Ptl, Enl u Entf e Mdräg
77.16.13↔ Sonstige Knochinzis oh Knochdurchtr an d Patel, Drain
77.16.99↔ So Knochinzis oh Knochdurchtr an d Patel, so
77.63.00↔ Lok Res von Knochläs o Gew an Rad und Ulna, n.n.bez.
77.63.20↔ Debridement an Radius und Ulna
77.63.99↔ Lok Res von Knochläs o Gew an Rad und Ulna, sonstige
77.67.00↔ Lok Res von Knochläs o Gew an Tibia und Fib, n.n.bez.
77.67.10↔ Lokale Resektion von Knochenläsion oder Gew an Tibia
77.67.11↔ Lokale Resektion von Knochenläsion oder -gewebe an Fibula
77.67.20↔ Debridement an Tibia
77.67.21↔ Debridement an Fibula
77.67.99↔ Lok Res von Knochläs o Gew an Tibia und Fib, sonstige
77.86↔ Sonstige partielle Knochenresektion aus der Patella
77.96↔ Totale Patella-Resektion
78.03.13↔ Knorpel-Knochen transplantation an Radius und Ulna
78.06.20↔ Knchtx an d Ptl, Knchntrnsp, Gfgstielt, oh mkrvsk Anst
78.06.99↔ Knochen transplantation an der Patella, sonstige
78.16.00↔ Anl e Fixat ext an d Patel (inkl. Rep v Fx), n.n.bez.
78.16.10↔ Geschl Reposition e Fx d Patel m Knochfix d Fixat ext
78.16.11↔ Off Reposition e Fx d Patella m Knochfix d Fixat ext
78.16.99↔ Anl e Fixat ext an d Patel (inkl. Rep von Fx), so
78.43↔ Sonstige plastische Rekonstruktion an Radius und Ulna
78.56.00↔ Inn Knochfix oh Reposition d Fx an d Patella, n.n.bez.
78.56.10↔ Revision von Osteosynthmat (oh Matwechs) an d Patella
78.56.99↔ Inn Knochfix oh Reposition d Fx an d Patella, sonstige
78.96↔ Einsetzen eines Knochenwachstumsstimulators an der Patella
79.12.00↔ Geschl Rep e Fx an Rad u Ulna m inn Knochfix, n.n.bez.
79.12.10↔ Gschl Rp e dst Rdfx m inn Knchfx d Drht o Zgg/Crcl
79.12.11↔ Gschl Rp e dst Rdfx m inn Knchfx d intrmd Drht
79.12.12↔ Geschl Reposition e dist Rdfx m inn Knochfix d Markn
79.12.13↔ Gschl Rp e dist Radfrk m inn Knchfx m miminv balass Tch
79.12.19↔ Gschl Rp e dst Rdfx m S inn Knchfx (z.B. d Schraub, Pl)
79.12.20↔ Geschl Rep e sonst Radfx d Draht o Zuggurtung/Cercl
79.12.21↔ Gschl Rp e snst Rdfx m inn Knchfx d intrmd Drht
79.12.22↔ Geschl Rep e sonstigen Radfx m inn Knochfix d Markn
79.12.23↔ Gschl Rp e sons Radfrk m inn Knchfx m miminv balass Tch
79.12.29↔ Gschl Rp e snst Rdfx m S inn Knfx (zB d Sb, Pl)
79.12.30↔ Gschl Rp e Ulnfx m inn Knchfx d Drht o Zgg/Crcl
79.12.31↔ Geschl Rep e Ulnafx m inn Knochfix d intramed Draht
79.12.32↔ Geschl Reposition e Ulnafraktur m inn Knochfix d Markn
79.12.39↔ Gschl Rp e Ulnfx m S inn Knchfx (z.B. d Schraub, Pl)
79.12.99↔ Geschl Rep e Fx an Rad und Ulna m inn Knochfix, so
79.19.30↔ Geschl Reposition e Fx d Patella mit inn Knochfix
79.29.00↔ Off Rep e Fx and bez Kn oh Inn Knochfix, n.n.bez.
79.29.10↔ Off Rep e einf Fx d Klav und Skapula oh Inn Knochfix
79.29.11↔ Off Rep e Mehrfragmfx d Klav und Skap oh Inn Knochfix
79.29.30↔ Offene Reposition e Fx d Patella ohne Inn Knochfix
79.29.99↔ Off Rep e Fx and bez Kn oh Inn Knochfix, sonstige
79.36.00↔ Off Rep e Fx an Tibia und Fib m inn Knochfix, n.n.bez.
79.36.10↔ Off Rp e einf Fx prx Tb m inn Knchfx d (Blount)Klm o int Drht
79.36.11↔ Off Rep e einf Fx d prox Tib m inn Knochfix d Schraube
79.36.12↔ Off Rep e einf Fx d prox Tibia m so inn Knochfix
79.36.13↔ Off Rp e Mhrfrgmfx d prx Tb m inn Knchfx d (Blount)Klm
79.36.14↔ Off Rep e Mehrfragmfx d prox Tibia m so inn Knochfix
79.36.32↔ Off Rep e einf Fx d dist Tibia m So inn Knochfix
79.36.50↔ Off Reposition e einf Fx d prox Fib m inn Knochfix
79.36.51↔ Off Reposition e Mehrfragmfx d prox Fib m inn Knochfix
79.39.40↔ Offene Reposition e Fx d Patella mit inn Knochfix
79.59.00↔ Off Reposition e Epiphysdiast an and bez Kn, n.n.bez.
79.59.10↔ Offene Reposition einer Epiphysendiastase an der Patella
79.59.99↔ Off Reposition e Epiphysdiast an and bez Kn, sonstige
79.86.00↔ Offene Reposition einer Luxation des Knies, n.n.bez.
79.86.10↔ Off Reposition e Lux d proximalen Tibiofibulargelenks
79.86.19↔ Offene Reposition einer Luxation des Kniegelenks
79.86.99↔ Offene Reposition einer Luxation des Knies, sonstige
79.92↔ Ni näh bez Operation an Verletzung von Radius und Ulna
80.15.00↔ Sonstige Arthrotomie der Hüfte, n.n.bez.
80.15.10↔ Arthr Arthrot d Hüfte, Gelenkspülung mit Drainage
80.15.11↔ Arthr Arthrot d Hüfte, Entfernung freier Gelenkkörper
80.15.12↔ Arthr Arthrot d Hüfte, Einl oder Entf e Medträg
80.15.20↔ Arthrotomie der Hüfte, Gelenkspülung mit Drainage
80.15.21↔ Arthrotomie der Hüfte, Entfernung freier Gelenkkörper
80.15.99↔ Sonstige Arthrotomie der Hüfte, sonstige
80.16.00↔ Sonstige Arthrotomie des Knies, n.n.bez.
80.16.10↔ Arthr Arthrot d Kniegelenkes, Gelenkspülung mit Drain
80.16.11↔ Arthr Arthrot d Kniegelenkes, Entf freier Gelenkkörper
80.16.12↔ Arthr Arthrot d Kniegel, Einl oder Entf e Medträg
80.16.20↔ Arthrot des Kniegelenkes, Gelenkspülung mit Drainage
80.16.21↔ S Arthrt d Knies, Arthrt d Kniegl, Entf freier Gikörp
80.16.99↔ Sonstige Arthrotomie des Knies, sonstige
80.46.00↔ Durchtr von Gelkaps, Lig oder Knorp a Knie, n.n.bez.
80.46.10↔ Durchtr von Gelkaps, Ligament oder Knorpel a Kniegel
80.46.20↔ Durchtr von Gelkaps, Lig o Knorp a prox Tibiofibgel
80.46.99↔ Durchtr von Gelkaps, Lig oder Knorp a Knie, sonstige
80.6x.00↔ Meniskektomie am Knie, n.n.bez.
80.6x.10↔ Meniskektomie am Knie, arthroskopisch, partiell
80.6x.11↔ Meniskektomie am Knie, arthroskopisch, total
80.6x.20↔ Meniskektomie am Knie, offen chirurgisch, partiell
80.6x.21↔ Meniskektomie am Knie, offen chirurgisch, total
80.6x.99↔ Meniskektomie am Knie, sonstige
80.76.00↔ Synovektomie am Knie, n.n.bez.
80.76.10↔ Arthroskopische Synovektomie am Kniegelenk
80.76.11↔ Arthr Synovektomie a proximalen Tibiofibulargelenk
80.76.20↔ Offene Synovektomie am Kniegelenk
80.76.21↔ Offene Synovektomie am proximalen Tibiofibulargelenk
80.76.99↔ Synovektomie am Knie, sonstige
80.86.00↔ Sonstige Lok Exz oder Destr e Gelläs a Knie, n.n.bez.
80.86.10↔ Arthr lokale Exzision oder Destruktion a Kniegelenk
80.86.11↔ Débridement am Kniegelenk
80.86.12↔ Zystenexstirpation am Kniegelenk
80.86.13↔ Exzision eines Meniskusganglions am Kniegelenk
80.86.99↔ Sonstige Lok Exz oder Destr e Gelläs a Knie, sonstige
81.42↔ Five in one Rekonstruktion am Kniegelenk
81.43↔ Rekonstruktion am Kniegelenk nach unhappy triad
81.44.00↔ Stabilisierung der Patella, n.n.bez.
81.44.10↔ Stabilisierung der Patella, Retinakulumspaltung, lateral
81.44.11↔ Stb d Ptl, Rtnklmsplntng, Itrl m Züglngsprtion

81.44.12↔	Stab d Patel, Verlagerung d Patellarsehnenansatzes	81.95.00↔	Nht an Kaps o Lig d übrigen unteren Extrem, n.n.bez.
81.44.13↔	Stb d Ptl, Vrlg d Ptlrshnnnsstz m Knchspn	81.95.10↔	Nht Kps o Lg d übrgn unt Extrm, Nht d vrd Kreuzb, arthr
81.44.99↔	Stabilisierung der Patella, sonstige	81.95.11↔	Nht Kps o Lg d üb unt Extrm, Nht d vrd Kreuzb, offn chr
81.45.00↔	Sonstige Rekonstruktion an den Kreuzbändern, n.n.bez.	81.95.12↔	Nht Kps o Lg d übrgn unt Extrm, Nht d hnt Kreuzb, arthr
81.45.19↔	Sonstige Rekonstruktion an den Kreuzbändern, arthr	81.95.13↔	Nht Kps o Lg d üb unt Extrm, Nht d hnt Kreuzb, offn chr
81.45.20↔	Reko d vorderen Kreuzb m aut Patsehne, offen chir	81.95.14↔	Nht Kps o Lg d üb unt Extrm, Nht md Kpslb Ingr a Mnsks, arthr
81.45.21↔	Reko d hint Kreuzb m aut Patsehne, offen chir	81.95.15↔	Nht Kps o Lg d üb unt Extrm, Nht md Kpslb Engr a Mnsks, offchr
81.45.29↔	Sonstige Rekonstruktion an D Kreuzbändern, offen chir	81.95.16↔	Nht Kps o Lg d übrgn unt Extrm, Nht d lt Kpslbbp, arthr
81.45.99↔	Sonstige Rekonstruktion an den Kreuzbändern, sonstige	81.95.17↔	Nht Kps o Lg d üb unt Extrm, Nht d lt Kpslbbp, offn chr
81.46↔	Sonstige Rekonstruktion am Kollateralband	81.95.18↔	Nht Kps o Lg d üb unt Extrm, Nht d drs Kpslbbp, offn chr
81.47.00↔	Sonstige Rekonstruktion am Kniegelenk, n.n.bez.	81.95.99↔	Nht an Kaps o Lig d übrigen unteren Extrem, sonstige
81.47.10↔	Refixation e osteochondralen Fragmentes a Kniegelenk	81.96.93↔	So gelrek und gelpl Ingr, Implant/Entf e Kollagenmen
81.47.11↔	Refixation e osteochondralen Fragm a Kniegelenk, arthr	81.96.94↔	S glrk u glpl Engr, Implnt/Entf e Klgnmn, arthr
81.47.12↔	Subchondrale Spongiosaplastik am Kniegelenk	81.99.14↔	Arthroskopische Revision eines Gelenkes, Ellbogen
81.47.13↔	Subchondrale Spongiosaplastik a Kniegelenk, arthr	81.99.1a↔	Arthroskopische Revision eines Gelenkes, Kniegelenk
81.47.14↔	Meniskusrefixation	81.99.1b↔	Arthr Revision e Gel, Proximales Tibiofibulargelenk
81.47.15↔	Meniskusrefixation, arthroskopisch	81.99.24↔	Offen chirurgische Revision eines Gelenkes, Ellbogen
81.47.16↔	Meiniskustransplantation	81.99.2a↔	Offen chirurgische Revision eines Gelenkes, Kniegelenk
81.47.17↔	Knorpeltx u Implant von vitro herg Gewkult a Kniegel	81.99.2b↔	Offen Chir Revision e Gel, Prox Tibiofibulargelenk
81.47.18↔	Knorpeltx u Implnt v ivt hrg Gwklt a Kniegl, arthr	81.99.34↔	Arthroskopische Operation am Gelenkknorpel, Ellbogen
81.47.19↔	Knöcherne Refixation eines Kreuzbandes, offen chir	81.99.3a↔	Arthr Operation a Gelkn und an D Menisken, Kniegelenk
81.47.20↔	Knöcherne Refixation eines Kreuzbandes, arthroskopisch	81.99.3b↔	Arthr Operation a Gelkn, Proximales Tibiofibulargelenk
81.47.21↔	Knorpelglättung am Kniegelenk	81.99.4a↔	Offen Chir Op a Gelkn und an D Menisken, Kniegel
81.47.22↔	Knorpelglättung am Kniegelenk, arthroskopisch	81.99.4b↔	Offen Chir Op a Gelkn, Proximales Tibiofibulargelenk
81.47.23↔	Subchondrale Knocheneröffnung am Kniegelenk	81.99.54↔	Arthrorise und Temporäre Fixation eines Gelenkes, Ellbogen
81.47.24↔	Subchondrale Knocheneröffnung a Kniegelenk, arthr	81.99.5a↔	Arthrorise und Temporäre Fixation eines Gelenkes, Kniegelenk
81.47.25↔	Subch Knocherröf a Kniegel m Einbr e azell Impl, arthr	81.99.5b↔	Arthr und Temporäre Fix e Gel, Prox Tibiofibulargelenk
81.47.26↔	Implnt e ptientndvduelln mtllschn Knrplrstz a Kniegl	81.99.82↔	Sonstige Arthr Op an Gel und Gelstrukt, Kniegel
81.47.27↔	Resektionsarthroplastik am Kniegelenk	81.99.95↔	So offen Chir Op an Gel u Gelkn, Prox Radioulnargelenk
81.47.30↔	Sonstige Refixation und Naht a Kapselbapp d Kniegel	81.99.9a↔	So offen Chir Op an Gel und Gelkn, Prox Tibiofibgel
81.47.31↔	Sonstige Bandplastik am Kniegelenk, offen chirurgisch	84.29.00↔	Sonstige Replantation, n.n.bez.
81.47.40↔	Sonstige Reko a Kniegel, Patel und ihr Halteapp	84.29.10↔	Sonstige Replantation, Obere Extremität
81.47.90↔	Sonstige Rekonstruktion am Kniegelenk, arthroskopisch	84.29.20↔	Sonstige Replantation, Untere Extremität
81.47.99↔	Sonstige Rekonstruktion am Kniegelenk, sonstige	84.29.99↔	Sonstige Replantation, sonstige

Prozedur I18-2

79.12.00↔	Geschl Rep e Fx an Rad u Ulna m inn Knochfix, n.n.bez.	80.22.00↔	Arthroskopie des Ellbogens, n.n.bez.
79.12.10↔	Gschl Rp e dst Rdfx m inn Knchfx d Drht o Zgg/Crcl	80.22.10↔	Diagnostische Arthroskopie des Ellenbogens
79.12.11↔	Gschl Rp e dst Rdfx m inn Knchfx d intrmd Drht	80.22.20↔	Arthr assist Versorgung e Fraktur a Ellenbogengelenk
79.12.12↔	Geschl Reposition e dist Radfx m inn Knochfix d Markn	80.22.99↔	Arthroskopie des Ellbogens, sonstige
79.12.13↔	Gschl Rp e dist Radfrk m inn Knchfx m miminv balass Tch	80.25.00↔	Arthroskopie der Hüfte, n.n.bez.
79.12.19↔	Gschl Rp e dst Rdfx m S inn Knchfx (z.B. d Schraub, Pl)	80.25.10↔	Diagnostische Arthroskopie der Hüfte
79.12.20↔	Geschl Rep e sonst Radfx d Draht o Zuggurtung/Cercl	80.25.20↔	Arthr assist Versorgung einer Fraktur a Hüftgelenk
79.12.21↔	Gschl Rp e snst Rdfx m inn Knchfx d intrmd Drht	80.25.99↔	Arthroskopie der Hüfte, sonstige
79.12.22↔	Geschl Rep e sonstigen Radfx m inn Knochfix d Markn	80.26.00↔	Arthroskopie des Knies, n.n.bez.
79.12.23↔	Gschl Rp e sons Radfrk m inn Knchfx m miminv balass Tch	80.26.10↔	Diagnostische Arthroskopie des Knies
79.12.29↔	Gschl Rp e snst Rdfx m S inn Knfx (zB d Sb, Pl)	80.26.20↔	Arthr assist Versorgung einer Fraktur a Kniegelenk
79.12.30↔	Gschl Rp e Ulnfx m inn Knchfx d Drht o Zgg/Crcl	80.26.99↔	Arthroskopie des Knies, sonstige
79.12.31↔	Geschl Rep e Ulnafx m inn Knochfix d intramed Draht	80.27.00↔	Arthroskopie des Sprunggelenkes, n.n.bez.
79.12.32↔	Geschl Reposition e Ulnafraktur m inn Knochfix d Markn	80.27.10↔	Diagnostische Arthroskopie des Sprunggelenkes
79.12.39↔	Gschl Rp e Ulnfx m S inn Knchfx (z.B. d Schraub, Pl)	80.27.20↔	Arthr assist Versorgung einer Fraktur a Sprunggelenk
79.12.99↔	Geschl Rep e Fx an Rad und Ulna m inn Knochfix, so	80.27.99↔	Arthroskopie des Sprunggelenkes, sonstige
79.36.00↔	Off Rep e Fx an Tibia und Fib m inn Knochfix, n.n.bez.	80.28↔	Arthroskopie von Fuss- und Zehen
79.36.10↔	Off Rp e einf Fx prx Tb m inn Knchfx d (Blount)Klm o int Drht	80.29.00↔	Arthroskopie an anderer bezeichneter Lokalisation, n.n.bez.
79.36.11↔	Off Rep e einf Fx d prox Tib m inn Knochfix d Schraube	80.29.10↔	Diagnostische Arthroskopie des Kiefergelenkes
79.36.12↔	Off Rep e einf Fx d prox Tibia m so inn Knochfix	80.29.11↔	Diagnostische Arthroskopie eines Thoraxgelenkes
79.36.13↔	Off Rp e Mhrfrgmfx d prx Tb m inn Knchfx d (Blount)Klm	80.29.12↔	Diagnostische Arthroskopie an der Wirbelsäule
79.36.14↔	Off Rep e Mehrfrgmfx d prox Tibia m so inn Knochfix	80.29.19↔	Diagnostische Arthr an and bezeichneter Lokalisation
79.36.32↔	Off Rep e einf Fx d dist Tibia m So inn Knochfix	80.29.99↔	Arthroskopie an anderer bezeichneter Lokalisation, sonst
79.36.50↔	Off Reposition e einf Fx d prox Fib m inn Knochfix	80.31.20↔	Arthroskopische Gelenkbiopsie an der Schulter
79.36.51↔	Off Reposition e Mehrfrgmfx d prox Fib m inn Knochfix	80.32.20↔	Arthroskopische Gelenkbiopsie am Ellenbogen
80.20.00↔	Arthroskopie, ohne Angabe der Lokalisation, n.n.bez.	80.36.20↔	Arthroskopische Gelenkbiopsie am Knie
80.20.10↔	Diagnostische Arthroskopie ohne Angabe der Lokalisation	80.37.20↔	Arthroskopische Gelenkbiopsie am Sprunggelenk
80.20.20↔	Arthr assist Versorgung e Fx ohne Ang d Lokalisation	80.38.20↔	Arthroskopische Gelenkbiopsie an Fuss und Zehen
80.20.99↔	Arthroskopie, ohne Angabe der Lokalisation, sonstige	80.6x.00↔	Meniskektomie am Knie, n.n.bez.
80.21.00↔	Arthroskopie der Schulter, n.n.bez.	80.6x.10↔	Meniskektomie am Knie, arthroskopisch, partiell
80.21.10↔	Diagnostische Arthroskopie der Schulter	80.6x.11↔	Meniskektomie am Knie, arthroskopisch, total
80.21.20↔	Arthr assist Versorgung e Fx a Humeroglenoidalgelenk	80.6x.20↔	Meniskektomie am Knie, offen chirurgisch, partiell
80.21.99↔	Arthroskopie der Schulter, sonstige	80.6x.21↔	Meniskektomie am Knie, offen chirurgisch, total

80.6x.99↔ Menishektomie am Knie, sonstige
80.80.10↔ Sonstige lokale Exz oder Destr e Gelenkläsion, arthr

81.90.10↔ Autg matrixinduzierte Chondrozyttx an Gelenken, arthr

ADRG I19**Komplexe Wirbelkörperfusion ohne äusserst schwere CC**

Diagnose in Tabelle I19-1 und mindestens eine Prozedur in Tabelle I19-2 oder Prozedur in Tabelle I19-3

DRG I19A**Komplexe Wirbelkörperfusion ohne äusserst schwere CC, Alter < 18 Jahre**

Alter < 18 Jahre

DRG I19B**Komplexe Wirbelkörperfusion ohne äusserst schwere CC, Alter > 17 Jahre****Diagnose I19-1**

M40.00	Kyphose als Haltungsstörung, mehrere Lok WS	M40.52	Lordose, nnbez, Zervikalbereich
M40.01	Kyphose als Haltungsstör, Okzipito-Atlanto-Axialbereich	M40.53	Lordose, nnbez, Zervikothorakalbereich
M40.02	Kyphose als Haltungsstörung, Zervikalbereich	M40.54	Lordose, nnbez, Thorakalbereich
M40.03	Kyphose als Haltungsstör, Zervikothorakalbereich	M40.55	Lordose, nnbez, Thorakolumbalbereich
M40.04	Kyphose als Haltungsstörung, Thorakalbereich	M40.56	Lordose, nnbez, Lumbalbereich
M40.05	Kyphose als Haltungsstör, Thorakolumbalbereich	M40.57	Lordose, nnbez, Lumbosakralbereich
M40.06	Kyphose als Haltungsstörung, Lumbalbereich	M40.58	Lordose, nnbez, Sakral-/Sakrokokzygealbereich
M40.07	Kyphose als Haltungsstör, Lumbosakralbereich	M40.59	Lordose, nnbez, nnbez Lokalisation
M40.08	Kyphose als Haltungsstör, Sakral-/Sakrokokzygealbereich	M41.00	Idiopath Skoliose b Kind, mehrere Lok WS
M40.09	Kyphose als Haltungsstörung, nnbez Lokalisation	M41.01	Idiopath Skoliose b Kind, Okzipito-Atlanto-Axialbereich
M40.10	Sonst sek Kyphose, mehrere Lok WS	M41.02	Idiopath Skoliose b Kind, Zervikalbereich
M40.11	Sonst sek Kyphose, Okzipito-Atlanto-Axialbereich	M41.03	Idiopath Skoliose b Kind, Zervikothorakalbereich
M40.12	Sonst sek Kyphose, Zervikalbereich	M41.04	Idiopath Skoliose b Kind, Thorakalbereich
M40.13	Sonst sek Kyphose, Zervikothorakalbereich	M41.05	Idiopath Skoliose b Kind, Thorakolumbalbereich
M40.14	Sonst sek Kyphose, Thorakalbereich	M41.06	Idiopath Skoliose b Kind, Lumbalbereich
M40.15	Sonst sek Kyphose, Thorakolumbalbereich	M41.07	Idiopath Skoliose b Kind, Lumbosakralbereich
M40.16	Sonst sek Kyphose, Lumbalbereich	M41.08	Idiopath Skoliose b Kind, Sakral-/Sakrokokzygealbereich
M40.17	Sonst sek Kyphose, Lumbosakralbereich	M41.09	Idiopath Skoliose b Kind, nnbez Lok
M40.18	Sonst sek Kyphose, Sakral-/Sakrokokzygealbereich	M41.10	Idiopath Skoliose b Jugendl, mehrere Lok WS
M40.19	Sonst sek Kyphose, nnbez Lokalisation	M41.11	Idiopath Skoliose b Jugendl, Okzipito-Atlanto-Axialbereich
M40.20	So u nnbez Kyphose, mehrere Lok Wirbelsäule	M41.12	Idiopath Skoliose b Jugendl, Zervikalbereich
M40.21	So u nnbez Kyphose, Okzipito-Atlanto-Axialbereich	M41.13	Idiopath Skoliose b Jugendl, Zervikothorakalbereich
M40.22	So u nnbez Kyphose, Zervikalbereich	M41.14	Idiopath Skoliose b Jugendl, Thorakalbereich
M40.23	So u nnbez Kyphose, Zervikothorakalbereich	M41.15	Idiopath Skoliose b Jugendl, Thorakolumbalbereich
M40.24	So u nnbez Kyphose, Thorakalbereich	M41.16	Idiopath Skoliose b Jugendl, Lumbalbereich
M40.25	So u nnbez Kyphose, Thorakolumbalbereich	M41.17	Idiopath Skoliose b Jugendl, Lumbosakralbereich
M40.26	So u nnbez Kyphose, Lumbalbereich	M41.18	Idiopath Skoliose b Jugendl, Sakral-/SakrokokzygealBer
M40.27	So u nnbez Kyphose, Lumbosakralbereich	M41.19	Idiopath Skoliose b Jugendl, nnbez Lok
M40.28	So u nnbez Kyphose, Sakral- u Sakrokokzygealbereich	M41.20	Sonst idiopath Skoliose, mehrere Lok WS
M40.29	So u nnbez Kyphose, nnbez Lokalisation	M41.21	Sonst idiopath Skoliose, Okzipito-Atlanto-Axialbereich
M40.30	Flachrücken, mehrere Lok Wirbelsäule	M41.22	Sonst idiopath Skoliose, Zervikalbereich
M40.31	Flachrücken, Okzipito-Atlanto-Axialbereich	M41.23	Sonst idiopath Skoliose, Zervikothorakalbereich
M40.32	Flachrücken, Zervikalbereich	M41.24	Sonst idiopath Skoliose, Thorakalbereich
M40.33	Flachrücken, Zervikothorakalbereich	M41.25	Sonst idiopath Skoliose, Thorakolumbalbereich
M40.34	Flachrücken, Thorakalbereich	M41.26	Sonst idiopath Skoliose, Lumbalbereich
M40.35	Flachrücken, Thorakolumbalbereich	M41.27	Sonst idiopath Skoliose, Lumbosakralbereich
M40.36	Flachrücken, Lumbalbereich	M41.28	Sonst idiopath Skoliose, Sakral-/Sakrokokzygealbereich
M40.37	Flachrücken, Lumbosakralbereich	M41.29	Sonst idiopath Skoliose, nnbez Lokalisation
M40.38	Flachrücken, Sakral-/Sakrokokzygealbereich	M41.30	Thoraxbedingte Skoliose, mehrere Lok WS
M40.39	Flachrücken, nnbez Lokalisation	M41.31	Thoraxbedingte Skoliose, Okzipito-Atlanto-Axialbereich
M40.40	Sonstige Lordose, mehrere Lok WS	M41.32	Thoraxbedingte Skoliose, Zervikalbereich
M40.41	Sonstige Lordose, Okzipito-Atlanto-Axialbereich	M41.33	Thoraxbedingte Skoliose, Zervikothorakalbereich
M40.42	Sonstige Lordose, Zervikalbereich	M41.34	Thoraxbedingte Skoliose, Thorakalbereich
M40.43	Sonstige Lordose, Zervikothorakalbereich	M41.35	Thoraxbedingte Skoliose, Thorakolumbalbereich
M40.44	Sonstige Lordose, Thorakalbereich	M41.36	Thoraxbedingte Skoliose, Lumbalbereich
M40.45	Sonstige Lordose, Thorakolumbalbereich	M41.37	Thoraxbedingte Skoliose, Lumbosakralbereich
M40.46	Sonstige Lordose, Lumbalbereich	M41.38	Thoraxbedingte Skoliose, Sakral-/Sakrokokzygealbereich
M40.47	Sonstige Lordose, Lumbosakralbereich	M41.39	Thoraxbedingte Skoliose, nnbez Lokalisation
M40.48	Sonstige Lordose, Sakral-/Sakrokokzygealbereich	M41.40	Neuromyopath Skoliose, mehrere Lok WS
M40.49	Sonstige Lordose, nnbez Lokalisation	M41.41	Neuromyopath Skoliose, Okzipito-Atlanto-Axialbereich
M40.50	Lordose, nnbez, mehrere Lok WS	M41.42	Neuromyopathische Skoliose, Zervikalbereich
M40.51	Lordose, nnbez, Okzipito-Atlanto-Axialbereich	M41.43	Neuromyopath Skoliose, Zervikothorakalbereich

M41.44	Neuromyopathische Skoliose, Thorakalbereich	M41.85	So Formen Skoliose, Thorakolumbalbereich
M41.45	Neuromyopathische Skoliose, Thorakolumbalbereich	M41.86	So Formen Skoliose, Lumbalbereich
M41.46	Neuromyopathische Skoliose, Lumbalbereich	M41.87	So Formen Skoliose, Lumbosakralbereich
M41.47	Neuromyopathische Skoliose, Lumbosakralbereich	M41.88	So Formen Skoliose, Sakral-/Sakrokokzygealbereich
M41.48	Neuromyopathische Skoliose, Sakral-/Sakrokokzygealbereich	M41.89	So Formen Skoliose, nnbez Lokalisation
M41.49	Neuromyopathische Skoliose, nnbez Lokalisation	M41.90	Skoliose, nnbez, mehrere Lok WS
M41.50	Sonst sek Skoliose, mehrere Lok WS	M41.91	Skoliose, nnbez, Okzipito-Atlanto-Axialbereich
M41.51	Sonst sek Skoliose, Okzipito-Atlanto-Axialbereich	M41.92	Skoliose, nnbez, Zervikalbereich
M41.52	Sonst sek Skoliose, Zervikalbereich	M41.93	Skoliose, nnbez, Zervikothorakalbereich
M41.53	Sonst sek Skoliose, Zervikothorakalbereich	M41.94	Skoliose, nnbez, Thorakalbereich
M41.54	Sonst sek Skoliose, Thorakalbereich	M41.95	Skoliose, nnbez, Thorakolumbalbereich
M41.55	Sonst sek Skoliose, Thorakolumbalbereich	M41.96	Skoliose, nnbez, Lumbalbereich
M41.56	Sonst sek Skoliose, Lumbalbereich	M41.97	Skoliose, nnbez, Lumbosakralbereich
M41.57	Sonst sek Skoliose, Lumbosakralbereich	M41.98	Skoliose, nnbez, Sakral-/Sakrokokzygealbereich
M41.58	Sonst sek Skoliose, Sakral-/Sakrokokzygealbereich	M41.99	Skoliose, nnbez, nnbez Lokalisation
M41.59	Sonst sek Skoliose, nnbez Lokalisation	M96.2	Kyphose nach Bestrahlung
M41.80	So Formen Skoliose, mehrere Lok WS	M96.3	Kyphose nach Laminektomie
M41.81	So Formen Skoliose, Okzipito-Atlanto-Axialbereich	M96.4	Postoperative Lordose
M41.82	So Formen Skoliose, Zervikalbereich	M96.5	Skoliose nach Bestrahlung
M41.83	So Formen Skoliose, Zervikothorakalbereich	Q67.5	Angeborene Deformitäten Wirbelsäule
M41.84	So Formen Skoliose, Thorakalbereich		

Prozedur I19-2

03.02↔	Relaminectomie	78.49.58↔	Vnt istmt Krspsy (zB b Skl), N prmstb, 7-10 Sg
03.53.11↔	Geschl Reposition e Wirbelfraktur mit externer Fix	78.49.59↔	Drs o vnt instrmnt Krrktrspndyl (z.B. b Skl), so
03.53.20↔	Offene Reposition einer Wirbelfraktur	78.49.5a↔	Vnt instrmnt Krspsy (zB b Skl), N prmstb, 11 o mr Sg
78.49.20↔	Wirbelkörperersatz (z.B. bei Kyphose), n.n.bez.	78.49.5b↔	Vnt istmt Krspsy (zB b Skl), prmstb, 3-6 Sg
78.49.21↔	Wirbelkers d Implant (z.B. b Kyphose): 1 Wirbelk	78.49.5c↔	Vnt istmt Krspsy (zB b Skl), prmstb, 7-10 Sg
78.49.22↔	Wirbelkers d Implant (z.B. b Kyphose): 2 Wirbelk	78.49.5d↔	Vnt istmt Krspsy (zB b Skl), prmstb, 11 o mr Sg
78.49.23↔	Wirbelkers d Implant (z.B. b Kyphose): 3 Wirbelk	78.49.60↔	Drs u vnt kmb istmt Krspsy (zB b Skl), nnbz
78.49.24↔	Wirbelkers d Implant (z.B. b Kyphose): 4 Wirbelk	78.49.61↔	Drs u vnt kb istmt Krrktrspndyl (zB b Skl) N prmst, 3-6 Sg
78.49.25↔	Wrbklrs d Implnt (z.B. b Kyphs): 5 o mhr Wrbkl	78.49.62↔	Drs u vnt kb istmt Krrkrndyl (zB b Skl) N prmst, 7-10 Sg
78.49.26↔	Wirbelkers d So Mat (z.B. b Kyphose), 1 Wirbelk	78.49.63↔	Drs u vnt kb istmt Krspsy (zB b Skl) N prmst, 11 o mr Sg
78.49.27↔	Wirbelkers d So Mat (z.B. b Kyphose), 2 Wirbelk	78.49.64↔	Drs u vnt kb istmt Krspsy (zB b Skl), prmstb, 3-6 Sg
78.49.28↔	Wirbelkers d So Mat (z.B. b Kyphose), 3 Wirbelk	78.49.65↔	Drs u vnt kb istmt Krspsy (zB b Skl), prmstb, 7-10 Sg
78.49.29↔	Wirbelkörperersatz (z.B. bei Kyphose), sonstige	78.49.66↔	Drs u vnt kb istmt Krspsy (zB b Skl), prmstb, 11 o mr Sg
78.49.2a↔	Wirbelkers d So Mat (z.B. b Kyphose), 4 o mehr Wirbelk	78.49.69↔	Drs u vnt kmb instrmnt Krrktrspndyl (z.B. b Skl), so
78.49.31↔	Kompl Reko d Ws (z.B. b Kyphose) d vord Abstützspan	78.49.70↔	Komplexe Rekonstruktion der Wirbelsäule, n.n.bez.
78.49.32↔	Kmpl Rk d Ws (zB b Kyphs) d Kyphktmie (zB n LndstSlzr)	78.49.71↔	Kmpl Rk d Ws (zB b Skl) d sbkt Hrrngtnmsttnt (b Knd)
78.49.33↔	Kmpl Rk d Ws (z.B. b Kyphs) d drs Krr oh vntrls Rleas	78.49.79↔	Komplexe Rekonstruktion der Wirbelsäule, sonstige
78.49.34↔	Kmpl Rk d Ws (z.B. b Kyphs) d drs Krr m vntr Rleas	78.50.00↔	Inn Knochfix oh Rep d Fx, oh Ang d Lok, n.n.bez.
78.49.35↔	Kompl Reko d Ws (z.B. b Kyphose) d dorsoventrale Korr	78.50.11↔	Knochenfixation an der Wirbelsäule
78.49.36↔	Knt u plysgmntl drs Lrdspnd (DLS) n Zielk (zB b Kyphs)	78.50.30↔	Osteosyntheseverfahren an der Wirbelsäule, n.n.bez.
78.49.37↔	Klt u trdklr Sbrkntsm (zB n Tsn o HsYL) (zB b Kyphs)	78.50.31↔	Osteosynthese durch Schrauben an der Wirbelsäule
78.49.38↔	Klt u mnsgmtl zvkthrk Ldsp zB n Msn, Ut o Sns zB b Kyphs	78.50.32↔	Osteosynthese durch Drahtcerclage an der Wirbelsäule
78.49.40↔	Kpl Rk d Ws d Wt Ep mt K a FGsLg [Sp My A (SMA)St], 1 Kl	78.50.33↔	Osteosynthese durch Klammersystem an der Wirbelsäule
78.49.41↔	Kpl Rk d Ws d Wt Ep mt K a FGsLg [Sp My A (SMA)St], 2 K	78.50.34↔	Osteosynthese durch Hakenplatten an der Wirbelsäule
78.49.42↔	Kpl Rk d Ws d Wt Ep mt K a FGsLg [Sp My A (SMA)St], 3 K	78.50.35↔	Osteosynthese durch Schrauben-Stabsystem an der Wirbelsäule
78.49.43↔	Kpl Rk d Ws d Wt Ep mt K a FGsLg [Sp My A (SMA)St], 4 K	78.50.36↔	Osteosyn d ventrales SchraubenPlattensystem an d Ws
78.49.44↔	Kpl Rk d Ws d Wt Ep mt K a FGsLg [Sp My A (SMA)St], 5 K	78.50.37↔	Osteosyn d dorsales SchraubenPlattensystem an d Ws
78.49.45↔	Kpl Rk d Ws d Wt Ep mt K a FGsLg [Sp My A (SMA)St], 6 K	78.50.39↔	Osteosyntheseverfahren an der Wirbelsäule, sonstige
78.49.46↔	Kpl Rk d Ws d Wt Ep mt K a FGsLg [Sp My A (SMA)St], 7 K	78.50.99↔	Inn Knochfix oh Rep d Fx, oh Ang d Lok, sonstige
78.49.47↔	Kpl Rk d Ws d Wt Ep mt K a FGsLg [Sp My A (SMA)St], 8 K	81.00↔	Spondylodese, n.n.bez.
78.49.48↔	Kpl Rk d Ws d Wt Ep mt K a FGsLg [Sp My A (SMA)St], 9 K	81.01↔	Spondylodese an Atlas-Axis
78.49.4a↔	Kpl Rk d Ws d Wt Ep mt K a FGsLg [Sp My A (SMA)St], 10 K	81.02↔	Sonstige zervikale Spondylodese mit ventralem Zugang
78.49.4b↔	Kpl Rk d Ws d Wt Ep mt K a FGsLg [Sp My A (SMA)St], 11 K	81.03↔	Sonstige zervikale Spondylodese mit dorsalem Zugang
78.49.4c↔	Kpl Rk d Ws d Wt Ep mt K a FGsLg [Sp My A (SMA)St], 12 K	81.04↔	Dorsale und dorsolumbale Spondylodese, ventraler Zugang
78.49.4d↔	Kl Rk d Ws d Wt Ep m K a FGLg [Sp M A (SMA)St], 13 u mr K	81.05↔	Dorsale und dorsolumbale Spondylodese, dorsaler Zugang
78.49.4e↔	Kmpl Rk d Ws (z.B. b Skl) d drsvntrl Epphysd	81.06↔	Lumbale und lumbosakrale Spondylodese, ventraler Zugang
78.49.4f↔	Kmpl Rk d Ws (z.B. b Skl) d untrl Epphysd m drs Wrbfls	81.07↔	Lumbale und lumbosakrale Spondylod, intratransverser Zugang
78.49.4g↔	Kmpl Rk d Ws (z.B. b Skl) d bitrl Epphysd m drs Wrbfls	81.08↔	Lumbale und lumbosakrale Spondylodese, dorsaler Zugang
78.49.50↔	Drs o vnt instrmnt Krrktrspndyl (z.B. b Skl), n.n.bez.	81.30↔	Reoperation einer Spondylodese, n.n.bez.
78.49.51↔	Drs istmt Krspsy (zB b Skl), N prmstb, 3-6 Sg	81.31↔	Reoperation einer Spondylodese an Atlas-Axis
78.49.52↔	Drs istmt Krspsy (zB b Skl), N prmstb, 7-10 Sg	81.32↔	Reop e sonst zervikalen Spondylodes m ventralem Zugang
78.49.53↔	Drs instrmnt Krspsy (zB b Skl), N prmstb, 11 o mr Sg	81.33↔	Reop e sonstigen zervikalen Spondylodese m dorsalem Zugang
78.49.54↔	Drs istmt Krspsy (zB b Skl), prmstb, 3-6 Sg	81.34↔	Reop e dors u dorsolumb Spondylodes, ventraler Zugang
78.49.55↔	Drs istmt Krspsy (zB b Skl), prmstb, 7-10 Sg	81.35↔	Reop e dors und dorsolumb Spondylodese, dorsaler Zugang
78.49.56↔	Drs istmt Krspsy (zB b Skl), prmstb, 11 o mr Sg	81.36↔	Reop e lumb u lumbosakr Spondylodes, ventraler Zugang
78.49.57↔	Vnt istmt Krspsy (zB b Skl), N prmstb, 3-6 Sg	81.37↔	Reop e lmb u lmbskr Spndylods, intrtransverser Zugang

81.38↔	Reop e lumb und lumbosakr Spondylodese, dors Zugang	81.63.23↔	Spondylodese von 7 - 8 Wirbeln, dorsal, dynamisch
81.39↔	Reoperation einer Spondylodese, n.a.klass.	81.63.99↔	Spondylodese o Reop e Spondylodese von 48 Wirbeln, so
81.62.00↔	Spondylodes o Reop e Spondylodes v 23 Wirb, n.n.bez.	81.64.00↔	Spndyls o Reop e Spndyls v 9 o mhr Wrb, n.n.bz.
81.62.10↔	Spondylodese von 2 Wirbeln, dorsal	81.64.10↔	Spondylodese von 9 oder mehr Wirbeln, dorsal
81.62.11↔	Spondylodes v 2 Wirbeln, dors u vent komb, interkorp	81.64.11↔	Spndyls v 9 o mhr Wrb, drs u vnt kmb, intrkrprl
81.62.12↔	Spondylodese von 2 Wirbeln, ventral, interkorporell	81.64.99↔	Spondylodes o Reop e Spondylodes v 9 o mehr Wirb, so
81.62.13↔	Spondylodese von 2 Wirbeln, dorsal, dynamisch	81.66.00↔	Kyphoplastik, n.n.bez.
81.62.20↔	Spondylodese von 3 Wirbeln, dorsal	81.66.10↔	Kyphoplastik, 1 Wirbelkörper
81.62.21↔	Spondylodes v 3 Wirbeln, dors u vent komb, interkorp	81.66.11↔	Kyphoplastik, 2 Wirbelkörper
81.62.22↔	Spondylodese von 3 Wirbeln, ventral, interkorporell	81.66.12↔	Kyphoplastik, 3 Wirbelkörper
81.62.23↔	Spondylodese von 3 Wirbeln, dorsal, dynamisch	81.66.13↔	Kyphoplastik, 4 und mehr Wirbelkörper
81.62.99↔	Spondylodese o Reop e Spondylodese von 23 Wirbeln, so	81.66.99↔	Kyphoplastik, sonstige
81.63.00↔	Spondylodes o Reop e Spondylodes v 48 Wirb, n.n.bez.	84.51.00↔	Einsetzen von interkorporellen Implantaten, n.n.bez.
81.63.10↔	Spondylodese von 4 - 6 Wirbeln, dorsal	84.51.10↔	Einsetzen von interkorporellen Cages, 1 Segment
81.63.11↔	Spondylodes v 4 6 Wirb, dors u vent komb, interkorp	84.51.11↔	Einsetzen von interkorporellen Cages, 2 Segmente
81.63.12↔	Spondylodese von 4 - 6 Wirbeln, ventral, interkorporell	84.51.12↔	Einsetzen von interkorporellen Cages, 3 Segmente
81.63.13↔	Spondylodese von 4 - 6 Wirbeln, dorsal, dynamisch	84.51.13↔	Einsetzen von interkorporellen Cages, 4 oder mehr Segmente
81.63.20↔	Spondylodese von 7 - 8 Wirbeln, dorsal	84.51.99↔	Einsetzen von interkorporellen Implantaten, sonstige
81.63.21↔	Spondylodes v 7 8 Wirb, dors u vent komb, interkorp	84.59↔	Einsetzen von sonstiger vertebralen Vorrichtung
81.63.22↔	Spondylodese von 7 - 8 Wirbeln, ventral, interkorporell		

Prozedur I19-3

81.05↔	Dorsale und dorsolumbale Spondylodese, dorsaler Zugang	81.63.13↔	Spondylodese von 4 - 6 Wirbeln, dorsal, dynamisch
81.35↔	Reop e dors und dorsolumb Spondylodese, dors Zugang	81.63.20↔	Spondylodese von 7 - 8 Wirbeln, dorsal
81.63.00↔	Spondylodes o Reop e Spondylodes v 48 Wirb, n.n.bez.	81.63.21↔	Spondylodes v 7 8 Wirb, dors u vent komb, interkorp
81.63.10↔	Spondylodese von 4 - 6 Wirbeln, dorsal	81.63.22↔	Spondylodese von 7 - 8 Wirbeln, ventral, interkorporell
81.63.11↔	Spondylodes v 4 6 Wirb, dors u vent komb, interkorp	81.63.23↔	Spondylodese von 7 - 8 Wirbeln, dorsal, dynamisch
81.63.12↔	Spondylodese von 4 - 6 Wirbeln, ventral, interkorporell	81.63.99↔	Spondylodese o Reop e Spondylodese von 48 Wirbeln, so

ADRG I20

Eingriffe am Fuss

Keine Hauptdiagnose in Tabelle I20-1 und Prozedur in Tabelle I20-8 oder mindestens eine Prozedur in Tabelle I20-9

DRG I20A

Eingriffe am Fuss mit mehreren hochkomplexen Eingriffen oder mit hochkomplexem Eingriff mit komplexer Diagnose

(Mindestens zwei Prozeduren in Tabelle I20-10 oder Beidseitige Prozedur in Tabelle I20-11 oder Prozedur in Tabelle I20-12 oder Diagnose in Tabelle I20-2) und (Prozedur in Tabelle I20-13 und Diagnose in Tabelle I20-3 oder mindestens zwei Prozeduren in Tabelle I20-13 oder Diagnose in Tabelle I20-4)

DRG I20B

Eingriffe am Fuss mit mehreren komplexen Eingriffen oder hochkomplexem Eingriff oder mit komplexem Eingriff mit komplexer Diagnose oder mit Osteomyelitis oder Arthritis oder Alter < 16 Jahre

Mindestens zwei Prozeduren in Tabelle I20-10 oder Beidseitige Prozedur in Tabelle I20-11 oder Prozedur in Tabelle I20-12 oder Diagnose in Tabelle I20-2 oder (Prozedur in Tabelle I20-10 oder Diagnose in Tabelle I20-5 oder Diagnose in Tabelle I20-4) und (Prozedur in Tabelle I20-10 und Diagnose in Tabelle I20-3 oder Alter < 16 Jahre oder Diagnose in Tabelle I20-4)

DRG I20C

Eingriffe am Fuss mit komplexem Eingriff oder mit schwerem Weichteilschaden oder mit bestimmtem Eingriff oder Kalkaneusfraktur oder komplizierender Diagnose

Prozedur in Tabelle I20-10 oder Diagnose in Tabelle I20-5 oder Diagnose in Tabelle I20-4 oder Prozedur in Tabelle I20-14 oder Prozedur in Tabelle I20-15 oder Hauptdiagnose in Tabelle I20-6 oder Beidseitige Prozedur in Tabelle I20-16 oder Diagnose in Tabelle I20-7

DRG I20D

Eingriffe am Fuss ohne komplexen Eingriff, ohne schweren Weichteilschaden, ohne bestimmten Eingriff, ohne Kalkaneusfraktur, ohne komplizierende Diagnose, Alter < 16 Jahre

Alter < 16 Jahre

DRG I20E

Eingriffe am Fuss ohne komplexen Eingriff, ohne schweren Weichteilschaden, ohne bestimmten Eingriff, ohne Kalkaneusfraktur, ohne komplizierende Diagnose, Alter > 15 Jahre

Hauptdiagnose I20-1

C40.1	BNB kurze Knochen obere Extremität	M66.34	Spontanruptur von Beugesehnen Hand
C47.1	BNB: Periph Nerven obere Extremität, einschließl Schulter	M72.0	Fibromatose Palmarfaszie [Dupuytren-Kontraktur]
C49.1	BNB: Bindegew u and WeichtGew ob Extr, einschli Schult	M86.04	Akute hämatogene Osteomyelitis Hand
D16.1	Gutart Neubildung kurze Knochen obere Extremität	M86.14	Sonstige akute Osteomyelitis Hand
D21.1	So GNB Bgw/and Weichteilgew ob Extrem, Schulter	M86.24	Subakute Osteomyelitis Hand
M00.04	Arthrit/Polyarth d Staphylokokken Hand	M86.34	Chron multifokale Osteomyelitis Hand
M00.14	Arthrit/Polyarth d Pneumokokken Hand	M86.44	Chron Osteomyelitis m Fistel, Hand
M00.24	Arthrit/Polyarth d sonst nbez Streptokokken Hand	M86.54	Sonst chron hämatogene Osteomyelitis Hand
M00.84	Arthrit/Polyarth d sonst nbez bakt Erreger Hand	M86.64	Sonstige chron Osteomyelitis Hand
M00.94	Eitrige Arthritis, nnbez, Hand	M86.84	Sonstige Osteomyelitis Hand
M02.04	Arthritis nach intestinalem Bypass Hand	M86.94	Osteomyelitis, nnbez, Hand
M02.14	Postenteritische Arthritis Hand	M87.14	Knochennekrose d Arzneimittel Hand
M02.24	Arthritis nach Impfung Hand	M87.24	Knochennekrose d vorangegang Trauma Hand
M02.34	Reiter-Krankheit Hand	M87.34	Sonst sek Knochennekrose Hand
M02.84	Sonst reaktive Arthritiden Hand	M87.84	Sonstige Knochennekrose Hand
M02.94	Reaktive Arthritis, nnbez, Hand	M87.94	Knochennekrose, nnbez, Hand
M11.04	Apatitirheumatismus Hand	M89.64	Osteopathie nach Poliomyelitis Hand
M11.14	Familiäre Chondrokalzinose Hand	Q68.1	Angeborene Deformität Hand
M11.24	Sonst Chondrokalzinose Hand	Q69.0	Akzessorische(r) Finger
M11.84	Sonst nbez Kristall-Arthropathien Hand	Q69.1	Akzessorische(r) Daumen
M11.94	Kristall-Arthropathie, nnbez, Hand	Q70.0	Miteinander verwachsene Finger
M12.14	Kaschin-Beck-KH Hand	Q70.1	Schwimmhautbildung an Fingern
M12.24	Villonoduläre Synovitis (pigmentiert) Hand	Q71.0	Angeborenes vollständiges Fehlen obere Extremität(en)
M12.34	Palindromer Rheumatismus Hand	Q71.1	Angeb Fehlen Ober- u Unterarm b vorhandener Hand
M12.44	Hydrops intermittens Hand	Q71.3	Angeborenes Fehlen Hand od ein/mehr Finger
M12.54	Traumatische Arthropathie Hand	Q71.6	Spalthand
M12.84	Sonst nbez Arthropathien, aonkl, Hand	S56.0	Verletzt Beugemuskl/-sehn, Daumen, in Höhe Unterarm
M13.14	Monarthritis, aonkl, Hand	S56.1	Verletzt Beugemuskl/-sehn ein/mehr, so Finger, i Höhe UA
M13.84	Sonst nbez Arthritis Hand	S56.3	Verletzt Streck-,Abduktormusk/-sehn, Daumen, in Höhe UA
M13.94	Arthritis, nnbez, Hand	S56.4	Verletzt Streckmusk/-sehn ein/mehr, so Finger, in Höhe UA
M18.0	Primäre Rhizarthrose, beidseitig	S62.20	Fraktur 1. Mittelhandknochen, Teil nnbez
M18.1	Sonstige primäre Rhizarthrose	S62.21	Fraktur 1. Mittelhandknochen, Basis
M18.2	Posttraumatische Rhizarthrose, beidseitig	S62.22	Fraktur 1. Mittelhandknochen, Schaft
M18.3	Sonstige posttraumatische Rhizarthrose	S62.23	Fraktur 1. Mittelhandknochen, Kollum
M18.4	Sonstige sekundäre Rhizarthrose, beidseitig	S62.24	Fraktur 1. Mittelhandknochen, Kopf
M18.5	Sonstige sekundäre Rhizarthrose	S62.30	Fraktur sonst Mittelhandknochens: Teil nnbez
M18.9	Rhizarthrose, nnbez	S62.31	Fraktur eines sonstigen Mittelhandknochens: Basis
M20.0	Deformität eines od mehrerer Finger	S62.32	Fraktur eines sonstigen Mittelhandknochens: Schaft
M21.84	Sonst nbez erworbene Deformitäten Hand	S62.33	Fraktur eines sonstigen Mittelhandknochens: Kollum
M21.94	Erworbene Deformität Hand, nnbez	S62.34	Fraktur eines sonstigen Mittelhandknochens: Kopf
M24.04	Freier Gelenkkörper Hand	S62.4	Multiple Frakturen Mittelhandknochen
M24.14	Sonst Gelenkknorpelschädigungen Hand	S62.50	Fraktur Daumen, Teil nnbez
M24.34	Patho Lux/Sublux Gelenk, aonkl, Hand	S62.51	Fraktur Daumen, proximale Phalanx
M24.44	Habit Lux/Sublux Gelenk Hand	S62.52	Fraktur Daumen, distale Phalanx
M24.54	Gelenkkontraktur Hand	S62.60	Fraktur eines sonstigen Fingers, Teil nnbez
M24.64	Ankylose ein Gelenk Hand	S62.61	Fraktur eines sonst Fingers, proximale Phalanx
M24.84	Sonst nbez Gelenkschädigungen, aonkl, Hand	S62.62	Fraktur eines sonstigen Fingers, mittlere Phalanx
M24.94	Gelenkschädigung, nnbez, Hand	S62.63	Fraktur eines sonstigen Fingers, distale Phalanx
M25.04	Hämarthros Hand	S62.7	Multiple Frakturen Finger
M25.14	Gelenkfistel Hand	S62.8	Fraktur sonst u nnbez Teile Handgelenk u Hand
M25.24	Schlottergelenk Hand	S63.10	Luxation Finger, Teil nnbez
M25.34	Sonst Instabilität ein Gelenk Hand	S63.11	Luxation Finger, Metakarpophalangeal (-Gelenk)
M25.44	Gelenkerguß Hand	S63.12	Luxation Finger, Interphalangeal (-Gelenk)
M25.54	Gelenkschmerz Hand	S63.2	Multiple Luxationen Finger
M25.64	Gelenksteife, aonkl, Hand	S63.4	Traumat Ruptur, Bänder Finger MCP-/InterphalGelenk
M25.74	Osteophyt Hand	S63.60	Verstauchung Zerrung ein/mehr Finger, Teil nnbez
M25.84	Sonstige nbez Gelenk-KH Hand	S63.61	Verstauch Zerr ein/mehr Finger, Metakarpophal(-Gelenk)
M25.94	Gelenk-KH, nnbez, Hand	S63.62	Verstauch Zerr ein/mehr Finger, Interphalangeal (-Gelenk)
M65.84	Sonst Synovitis u Tenosynovitis Hand	S63.68	Verstauchung Zerrung ein/mehr Finger, sonst Teile
M66.24	Spontanruptur von Strecksehnen Hand	S63.7	Verstauchung Zerrung sonst u nnbez Teile Hand
M66.30	Spontanruptur von Beugesehnen, mehrere Lok	T87.0	Komplik d replantierte (Teile der) obere(n) Extremität

Diagnose I20-2

G80.0	Spastische tetraplegische Zerebralparese	G80.4	Ataktische Zerebralparese
G80.1	Spastische diplegische Zerebralparese	G80.8	Sonstige infantile Zerebralparese
G80.2	Infantile hemiplegische Zerebralparese	G80.9	Infantile Zerebralparese, nnbez
G80.3	Dyskinetische Zerebralparese		

Diagnose I20-3

G80.0	Spastische tetraplegische Zerebralparese	M08.80	Sonstige juvenile Arthritis, mehrere Lok
G80.1	Spastische diplegische Zerebralparese	M08.87	Sonstige juvenile Arthritis Knöchel/Fuß
G80.2	Infantile hemiplegische Zerebralparese	M08.90	Juvenile Arthritis, nnbez, mehrere Lok
G80.3	Dyskinetische Zerebralparese	M08.97	Juvenile Arthritis, nnbez, Knöchel/Fuß
G80.4	Ataktische Zerebralparese	M09.00	Juvenile Arthritis b Psoriasis, mehrere Lok
G80.8	Sonstige infantile Zerebralparese	M09.07	Juvenile Arthritis b Psoriasis, Knöchel/Fuß
G80.9	Infantile Zerebralparese, nnbez	M09.10	Juv Arth b Crohn-KH [Ent reg], mehrere Lok
M05.00	Felty-Syndrom, mehrere Lokalisationen	M09.17	Juv Arth b Crohn-KH [Ent reg], Knöchel/Fuß
M05.07	Felty-Syndrom Knöchel/Fuß	M09.20	Juv Arthritis b Colitis ulcerosa, mehrere Lok
M05.30	SeroPos chron Polya m Bet so Org/-syst, mehr Lok	M09.27	Juv Arthritis b Colitis ulcerosa, Knöchel/Fuß
M05.37	Seropos chron Polya m Bet so Org/-syst, Knöchel/Fuß	M09.80	Juv Arthritis b sonst aokl KH, mehrere Lok
M05.80	Sonst seropos chron Polyarthrit, mehrere Lok	M09.87	Juv Arthritis b sonst aokl KH, Knöchel/Fuß
M05.87	Sonst seropos chron Polyarthrit Knöchel/Fuß	M96.0	Pseudarthrose nach Fusion od Arthrodese
M05.90	Seropos chron Polyarthrit, nnbez, mehrere Lok	S01.83	Off Wunde (jeder Teil Kopf) m Verbind zu intrakran Verletz
M05.97	Seropos chron Polyarthrit, nnbez, Knöchel/Fuß	S01.86	Weichteilschaden III. Gr b geschl Fraktur od Lux Kopf
M06.00	Seronegative chron Polyarthrit, mehrere Lok	S01.88	Weichteilschaden II. Gr b off Fraktur od Lux Kopf
M06.07	Seronegative chron Polyarthrit Knöchel/Fuß	S01.89	Weichteilschaden III. Gr b off Fraktur od Lux Kopf
M06.10	Adulte Form Still-KH, mehrere Lok	S11.86	Weichteilschaden III. Gr b geschl Fraktur od Lux d Hals
M06.17	Adulte Form Still-KH, Knöchel/Fuß	S11.88	Weichteilschaden II. Gr b off Fraktur od Lux Hals
M06.40	Entzündliche Polyarthropathie, mehrere Lokalisationen	S11.89	Weichteilschaden III. Gr b off Fraktur od Lux Hals
M06.47	Entzündliche Polyarthropathie Knöchel/Fuß	S21.83	Off Wunde (jed Teil Thorax) m Verbind zu intrathor Verletz
M06.80	Sonst nbez chron Polyarthrit, mehrere Lok	S21.86	Weichteilschaden III. Gr b geschl Fraktur od Lux Thorax
M06.87	Sonst nbez chron Polyarthrit Knöchel/Fuß	S21.88	Weichteilschaden II. Gr b off Fraktur od Lux Thorax
M06.90	Chronische Polyarthrit, nnbez, mehrere Lok	S21.89	Weichteilschaden III. Gr b off Fraktur od Lux Thorax
M06.97	Chronische Polyarthrit, nnbez, Knöchel/Fuß	S31.83	Off Wunde (jd T Abd LumbGeg Beck) m Verb intraabd Verl
M07.00	Dist interphal Arthrit psoriatis, mehrere Lok	S31.86	Weichteilschaden III. Gr b geschl Fraktur od Lux LWS u Be
M07.07	Dist interphal Arthrit psoriatis Knöchel/Fuß	S31.88	Weichteilschaden II. Gr b off Fraktur od Lux LWS u Be
M07.10	Arthritis mutilans, mehrere Lokalisationen	S31.89	Weichteilschaden III. Gr b off Fraktur od Lux LWS u Be
M07.17	Arthritis mutilans Knöchel/Fuß	S41.86	Weichteilschaden III. Gr b geschl Fraktur od Lux Oberarm
M07.30	Sonstige psoriatische Arthritiden, mehrere Lok	S41.88	Weichteilschaden II. Gr b off Fraktur od Lux Oberarm
M07.37	Sonstige psoriatische Arthritiden Knöchel/Fuß	S41.89	Weichteilschaden III. Gr b off Fraktur od Lux Oberarm
M07.40	Arthritis b Crohn-KH [Ent reg], mehrere Lok	S51.86	Weichteilschaden III. Gr b geschl Fraktur od Lux Unterarm
M07.47	Arthritis b Crohn-KH [Ent reg], Knöchel/Fuß	S51.88	Weichteilschaden II. Gr b off Fraktur od Lux Unterarm
M07.50	Arthritis b Colitis ulcerosa, mehrere Lok	S51.89	Weichteilschaden III. Gr b off Fraktur od Lux Unterarmes
M07.57	Arthritis b Colitis ulcerosa, Knöchel/Fuß	S61.86	Weichteilschaden III. Gr b geschl Fx od Lux Handgel u Hand
M07.60	So Arth b gastrointest Grund-KH, mehrere Lok	S61.88	Weichteilschaden II. Gr b off Fraktur od Lux Handgel u Hand
M07.67	So Arth b gastrointest Grund-KH, Knöchel/Fuß	S61.89	Weichteilschaden III. Gr b off Fraktur od Lux Handgel u Hand
M08.00	Juv chron Polyarth, adul Typ, mehrere Lok	S71.86	Weichteilschaden III. Gr b geschl Fx od Lux Hüfte u Obersch
M08.07	Juv chron Polyarth, adul Typ, Knöchel/Fuß	S71.88	Weichteilschaden II. Gr b off Fraktur od Lux Hüfte u Obersch
M08.10	Juvenile Spondylitis ankylosans, mehrere Lok	S71.89	Weichteilschaden III. Gr b off Fraktur od Lux Hüfte u Obersch
M08.17	Juvenile Spondylitis ankylosans Knöchel/Fuß	S81.86	Weichteilschaden III. Gr b geschl Fx od Lux Unterschenkel
M08.20	Juv chron Arth, syst beginn Form, mehrere Lok	S81.88	Weichteilschaden II. Gr b off Fraktur od Lux Unterschenkels
M08.27	Juv chron Arth, syst beginn Form, Knöchel/Fuß	S81.89	Weichteilschaden III. Gr b off Fraktur od Lux Unterschenkel
M08.3	Juv chron Arthritis (seroneg), polyartikul Form	S91.86	Weichteilschaden III. Gr b geschl Fraktur od Luxation Fuß
M08.40	Juv chron Arth, oligoart Form, mehr Lok	S91.88	Weichteilschaden II. Gr b off Fraktur od Luxation Fuß
M08.47	Juv chron Arth, oligoart Form, Knöchel/Fuß	S91.89	Weichteilschaden III. Gr b off Fraktur od Luxation Fuß

Diagnose I20-4

M00.07	Arthrit/Polyarth d Staphylokokken Knöchel/Fuß	M86.27	Subakute Osteomyelitis Knöchel/Fuß
M00.17	Arthrit/Polyarth d Pneumokokken Knöchel/Fuß	M86.37	Chron multifokale Osteomyelitis Knöchel/Fuß
M00.27	Arthrit/Polyarth d sonst Streptokokken Knöchel/Fuß	M86.47	Chron Osteomyelitis m Fistel, Knöchel/Fuß
M00.87	Arthrit/Polyarth d sonst nbez bakt Erreg Knöchel/Fuß	M86.57	Sonst chron hämatogene Osteomyelitis Knöchel/Fuß
M00.97	Eitrige Arthritis, nnbez, Knöchel/Fuß	M86.67	Sonstige chron Osteomyelitis Knöchel/Fuß
M86.00	Akute hämatogene Osteomyelitis, mehrere Lok	M86.87	Sonstige Osteomyelitis Knöchel/Fuß
M86.17	Sonstige akute Osteomyelitis Knöchel/Fuß	M86.97	Osteomyelitis, nnbez, Knöchel/Fuß

Diagnose I20-5

S01.83	Off Wunde (jeder Teil Kopf) m Verbind zu intrakran Verletz	S21.88	Weichteilschaden II. Gr b off Fraktur od Lux Thorax
S01.86	Weichteilschaden III. Gr b geschl Fraktur od Lux Kopf	S21.89	Weichteilschaden III. Gr b off Fraktur od Lux Thorax
S01.88	Weichteilschaden II. Gr b off Fraktur od Lux Kopf	S31.83	Off Wunde (jd T Abd LumbGeg Beck) m Verb intraabd Verl
S01.89	Weichteilschaden III. Gr b off Fraktur od Lux Kopf	S31.86	Weichteilschaden III. Gr b geschl Fraktur od Lux LWS u Be
S11.86	Weichteilschaden III. Gr b geschl Fraktur od Lux d Hals	S31.88	Weichteilschaden II. Gr b off Fraktur od Lux LWS u Be
S11.88	Weichteilschaden II. Gr b off Fraktur od Lux Hals	S31.89	Weichteilschaden III. Gr b off Fraktur od Lux LWS u Be
S11.89	Weichteilschaden III. Gr b off Fraktur od Lux Hals	S41.86	Weichteilschaden III. Gr b geschl Fraktur od Lux Oberarm
S21.83	Off Wunde (jed Teil Thorax) m Verbind zu intrathor Verletz	S41.88	Weichteilschaden II. Gr b off Fraktur od Lux Oberarm
S21.86	Weichteilschaden III. Gr b geschl Fraktur od Lux Thorax	S41.89	Weichteilschaden III. Gr b off Fraktur od Lux Oberarm

S51.86	Weichteilschaden III. Gr b geschl Fraktur od Lux Unterarm	S71.89	Weichteilschaden III. Gr b off Fraktur od Lux Hüfte u Obersch
S51.88	Weichteilschaden II. Gr b off Fraktur od Lux Unterarm	S81.86	Weichteilschaden III. Gr b geschl Fx od Lux Unterschenkel
S51.89	Weichteilschaden III. Gr b off Fraktur od Lux Unterarmes	S81.88	Weichteilschaden II. Gr b off Fraktur od Lux Unterschenkels
S61.86	Weichteilschaden III. Gr b geschl Fx od Lux Handgel u Hand	S81.89	Weichteilschaden III. Gr b off Fraktur od Lux Unterschenkel
S61.88	Weichteilschaden II. Gr b off Fraktur od Lux Handgel u Hand	S91.86	Weichteilschaden III. Gr b geschl Fraktur od Luxation Fuß
S61.89	Weichteilschaden III. Gr b off Fraktur od Lux Handgel u Hand	S91.88	Weichteilschaden II. Gr b off Fraktur od Luxation Fuß
S71.86	Weichteilschaden III. Gr b geschl Fx od Lux Hüfte u Obersch	S91.89	Weichteilschaden III. Gr b off Fraktur od Luxation Fuß
S71.88	Weichteilschaden II. Gr b off Fraktur od Lux Hüfte u Obersch		

Hauptdiagnose I20-6

S92.0 Fraktur Kalkaneus

Diagnose I20-7

M05.00	Felty-Syndrom, mehrere Lokalisationen	M06.07	Seronegative chron Polyarthrit Knöchel/Fuß
M05.07	Felty-Syndrom Knöchel/Fuß	M06.10	Adulte Form Still-KH, mehrere Lok
M05.10	Lungenmanif seropos chron Polyarth, mehrere Lok	M06.17	Adulte Form Still-KH, Knöchel/Fuß
M05.17	Lungenmanif seropos chron Polyarth Knöchel/Fuß	M06.20	Bursitis b chron Polyarthrit, mehrere Lok
M05.20	Vaskul seropos chron Polyarth, mehrere Lok	M06.27	Bursitis b chron Polyarthrit Knöchel/Fuß
M05.27	Vaskul seropos chron Polyarth Knöchel/Fuß	M06.30	Rheumaknoten, mehrere Lokalisationen
M05.30	SeroPos chron Polya m Bet so Org/-syst, mehr Lok	M06.37	Rheumaknoten Knöchel/Fuß
M05.37	Seropos chron Polya m Bet so Org/-syst, Knöchel/Fuß	M06.40	Entzündliche Polyarthropathie, mehrere Lokalisationen
M05.80	Sonst seropos chron Polyarthrit, mehrere Lok	M06.47	Entzündliche Polyarthropathie Knöchel/Fuß
M05.87	Sonst seropos chron Polyarthrit Knöchel/Fuß	M06.80	Sonst nbez chron Polyarthrit, mehrere Lok
M05.90	Seropos chron Polyarthrit, nbez, mehrere Lok	M06.87	Sonst nbez chron Polyarthrit Knöchel/Fuß
M05.97	Seropos chron Polyarthrit, nbez, Knöchel/Fuß	M06.90	Chronische Polyarthrit, nbez, mehrere Lok
M06.00	Seronegative chron Polyarthrit, mehrere Lok	M06.97	Chronische Polyarthrit, nbez, Knöchel/Fuß

Prozedur I20-8

82.82↔	Plastische Rekonstruktion einer Spalthand	86.85.60↔	Res gedop Ant b Syndakt o Polydakt m Gelrek, d Fusses
86.85.00↔	Korrektur einer Syndaktylie, n.n.bez.	86.85.70↔	Korrektur e Polysyndaktylie d Fusion gedop Ant, d Hand
86.85.30↔	Tr e kmpl Syndkt m Vrschpl, Kppnpl o Seitnbrk, d Hnd	86.85.80↔	Korr e Polysyndaktylie d Fusion gedop Ant, d Fusses
86.85.40↔	Tr e kmpl Syndkt m Vrschpl, Kppnpl o Seitnbrk, d Fsss	86.85.99↔	Korrektur einer Syndaktylie, sonstige
86.85.50↔	Res gedop Ant b Syndakt o Polydakt m Gelrek, d Hand		

Prozedur I20-9

04.44↔	Entlastung am Tarsaltunnel	77.28.00↔	Keilosteotomie an Tarsalia und Metatarsalia, n.n.bez.
77.08.00↔	Sequestrektomie an Tarsalia und Metatarsalia, n.n.bez.	77.28.10↔	Keilosteotomie am Talus
77.08.10↔	Sepuestrekt an Tarsal und Metatars, oh Einl e Medträg	77.28.20↔	Keilosteotomie am Kalkaneus
77.08.11↔	Sepuestrekt an Tarsalia und Metatars, m Einl e Medträg	77.28.30↔	Keilosteotomie an sonstigen Tarsalia
77.08.99↔	Sequestrektomie an Tarsalia und Metatarsalia, sonstige	77.28.40↔	Keilosteotomie an Metatarsalia
77.18.00↔	S Knchnz oh Knchdrchr an Trsl u Mtrrs, n.n.bz.	77.28.99↔	Keilosteotomie an Tarsalia und Metatarsalia, sonstige
77.18.10↔	Sonstige Knochinzis oh Knchdrchr a Talus, n.n.bez.	77.29.40↔	Keilosteotomie an Phalangen des Fusses
77.18.11↔	S Knchnz oh Knchdrchr a Tls, Explr u Knchnb	77.38.00↔	So Knchdrchr an Tarsalia und Metatars, n.n.bez.
77.18.12↔	So Knochinzis oh Knchdrchr a Talus, Fremdkentf	77.38.10↔	(De-)Rotationsosteotomie an Tarsalia
77.18.13↔	S Knchnz oh Knchdrchr a Tls, Enl u Entf e Mdrträg	77.38.11↔	Kortikotomie bei Segmenttransport an Tarsalia
77.18.14↔	Sonstige Knochinzis ohne Knchdrchr a Talus, Drain	77.38.12↔	Kompl (mehrd) Osteotomie (m Achsenk) an Tarsalia
77.18.19↔	Sonstige Knochinzis oh Knchdrchr a Talus, sonstige	77.38.19↔	Sonstige Knochendurchtrennung an Tarsalia
77.18.20↔	Sonstige Knochinzis oh Knchdrchr a Kalkan, n.n.bez.	77.38.29↔	Sonstige Knochendurchtrennung an Metatarsalia
77.18.21↔	S Knchnz oh Knchdrchr a Klkn, Explr u Knchnb	77.38.99↔	So Knchdrchr an Tarsalia und Metatars, so
77.18.22↔	So Knochinzis oh Knchdrchr a Kalkan, Fremdkentf	77.39.40↔	Korrekturosteotomie an Phalangen des Fusses
77.18.23↔	S Knchnz oh Knchdrchr a Klkn, Enl u Entf e Mdrträg	77.51↔	Plst Rk b Hlx vlg m Exstrskt, Wchtkrr u Ost a Os mtrrs l
77.18.24↔	Sonstige Knochinzis ohne Knchdrchr a Kalkan, Drain	77.52↔	Plst Rk b Hlx vlg m Exstrskt, Weichtkrr u Arthrd
77.18.29↔	Sonstige Knochinzis oh Knchdrchr a Kalkan, sonstige	77.53↔	Plst Rk b Hlx vlg m and Exstrskt u Weichtkrr
77.18.30↔	S Knchnz oh Knchdrchr an snst Trsl, n.n.bz.	77.54↔	Resektion oder Korrekturosteotomie bei Digitus quintus varus
77.18.31↔	S Knchnz oh Knchdrchr an snst Trsl, Explr u Knchnb	77.56↔	Plastische Rekonstruktion bei Hammerzehe
77.18.32↔	S Knchnz oh Knchdrchr an snst Trsl, Frmdkntf	77.57↔	Plastische Rekonstruktion bei Krallenzehe
77.18.33↔	S Knchnz o Knchdrchr an snst Trsl, Enl u Ef e Mdrträg	77.58↔	Sonstige Resektion, Arthrod und Plast Reko an Zehen
77.18.34↔	So Knochinzis oh Knchdrchr an sonst Tarsalia, Drain	77.59↔	Sonstige Exostosenresektion bei Hallux valgus
77.18.39↔	So Knochinzis oh Knchdrchr an sonst Tarsalia, so	77.68.00↔	Lk Rs v Knchläs o Gew an Trsl u Mtrrs, n.n.bz.
77.18.40↔	So Knochinzis oh Knchdrchr an Metatars, n.n.bez.	77.68.10↔	Lokale Resektion von Knochläs oder Gew an Tarsalia
77.18.41↔	S Knchnz oh Knchdrchr an Mtrrs, Explr u Knchnb	77.68.11↔	Lok Resektion von Knochenläsion o -gewebe an Metatarsalia
77.18.42↔	So Knochinzis oh Knchdrchr an Metatars, Fremdkentf	77.68.20↔	Debridement an Tarsalia
77.18.43↔	S Knchnz oh Knchdrchr an Mtrrs, Enl u Entf e Mdrträg	77.68.21↔	Debridement an Metatarsalia
77.18.44↔	Sonstige Knochinzis oh Knchdrchr an Metatars, Drain	77.68.99↔	Lok Res von Knochläs o Gew an Tarsal und Metatars, so
77.18.49↔	So Knochinzis oh Knchdrchr an Metatars, so	77.69.13↔	Lok Resektion von Knochläs o Gew an Phal d Fusses
77.18.99↔	So Knochinzis oh Knchdrchr an Tarsal u Metatars, so	77.69.23↔	Debridement an Phalangen des Fusses

77.88↔	Sonst partielle Knochenresektion an Tarsalia u Metatarsalia	79.37.20↔	Off Rp e Mhrfrgmfx an snst Trsl m inn Knchfx d Pl
77.89.40↔	Sonst partielle Knochenresektion an Phalangen des Fusses	79.37.21↔	Off Rp e Mhrfrgmfx an snst Trsl m so inn Knchfx
77.98.00↔	Totale Resektion von Tarsalia und Metatarsalia, n.n.bez.	79.37.30↔	Off Rep e Mehrfrgmfx an Metatars m inn Knochfx
77.98.10↔	Totale Resektion von Tarsalia	79.37.40↔	Off Rp e einf Fx an snst Trsl u Mtrs m inn Knchfx
77.98.11↔	Totale Resektion von Metatarsalia	79.37.99↔	Off Rep e Fx an Tarsal und Metatars m inn Knochfx, so
77.98.99↔	Totale Resektion von Tarsalia und Metatarsalia, sonst	79.38↔	Off Rep einer Zehenfraktur m innerer Knochenfixation
77.99.40↔	Totale Knochenresektionen an Phalangen des Fußes	79.67↔	Débridement e offenen Fraktur an Tarsalia u Metatarsalia
78.08.00↔	Knochentransplantation an Tarsalia u Metatarsalia, n.n.bez.	79.68↔	Débridement einer offenen Zehenfraktur
78.08.10↔	Knchtx an Trsl u Mtrs, gfgstiel m mkrvsk Anst	79.88.00↔	Off Reposition e Luxation von Fuss u Zehen, n.n.bez.
78.08.11↔	Knchtx an Trsl u Mtrs, gfgstiel oh mkrvsk Anst	79.88.10↔	Offene Reposition einer Luxation eines Zehengelenkes
78.08.12↔	Knochen-Knochen transplantation an Tarsalia und Metatarsalia, allogene	79.88.20↔	Offene Reposition e Lux e Metatarsophalangealgelenkes
78.08.13↔	Knorpel-Knochen transplantation an Tarsalia und Metatarsalia	79.88.99↔	Offene Reposition einer Luxation von Fuss und Zehen, sonst
78.08.19↔	So Ktx an Trsl u Mtrs (zB atg Spng, krtk Spn, n gfg Tx)	79.97↔	Ni näh bez Op an Verletzung von Tarsalia und Metatars
78.08.99↔	Knochen transplantation an Tarsalia und Metatarsalia, sonst	79.98↔	Nicht näher bezeichnete Operation an Verletzung der Zehkn
78.09.40↔	Knochtx an Phal d Fußes, gfgestiel m mikrovask Anst	80.18.00↔	Sonstige Arthrotomie von Fuss und Zehen, n.n.bez.
78.09.41↔	Knchtx an Phl d Fßs, gfgestiel oh mkrvsk Anst	80.18.10↔	Arthr Arthrot von Fuss und Zehen, Gelsp mit Drain
78.09.42↔	Knorpel-Knochen transplantation an Phalangen des Fußes	80.18.11↔	Arthr Arthrot von Fuss und Zehen, Entf freier Gelkörper
78.09.49↔	So Kntx an Phl d Fßs (zB atg Spng, krtk Spn, n gfgst Tx)	80.18.12↔	Arthr Arthrot von Fuss u Zehen, Einl o Entf e Medträg
78.18.00↔	Anl e Fxt ext an Trsl u Mtrs (nkl. Rp v Fx), n.n.bz.	80.18.20↔	Arthrot von Fuss und Zehen, Gelenkspülung mit Drainage
78.18.10↔	Geschl Rep e Kalkaneusfraktur m Knochfx d Fixat ext	80.18.21↔	Arthrot von Fuss und Zehen, Entf freier Gelenkkörper
78.18.11↔	Gschl Rp e Fx S Trsl u Mtrs m Knchfx d Fxt ext	80.18.99↔	Sonstige Arthrotomie von Fuss und Zehen, sonstige
78.18.12↔	Off Rp e einf Fx an snst Trsl u Mtrs m Knfx d Fxt ext	80.48.00↔	Durchtr v Gelkaps, Lig o Knorp an Fuss u Zeh, n.n.bez.
78.18.13↔	Off Rep e Fx an Kalkan u Talus m Knochfx d Fixat ext	80.48.10↔	Durchtr von Gelkaps, Lig oder Knorp a Metatarsgel
78.18.14↔	Off Rp e Mhrfrgmfx an snst Trsl m Knchfx d Fxt ext	80.48.20↔	Durchtr von Gelkaps, Lig oder Knorp an e Zehengelenk
78.18.15↔	Off Rp e Mhrfrgmfx an Mtrs m Knchfx d Fxt ext	80.48.99↔	Durchtr von Gelkaps, Lig o Knorp an Fuss und Zehen, so
78.18.99↔	Anl e Fxt ext an Trsl u Mtrs (nkl. Rp v Fx), S	80.78.00↔	Synovektomie an Fuss und Zehen, n.n.bez.
78.19.30↔	Geschl Rep e Fx v Phal d Fusses m Knochfx d Fixat ext	80.78.10↔	Arthroskopische Synovektomie am Tarsometatarsalgelenk
78.19.31↔	Off Rep e Fx v Phal d Fusses m Knochfx d Fixat ext	80.78.11↔	Arthr Synovektomie a Metatarsophalangealgelenk
78.28.00↔	Verkürzungsosteotomie an Tarsalia und Metatarsalia, n.n.bez.	80.78.19↔	Sonstige arthroskopische Synovektomie an Fuss und Zehen
78.28.10↔	Temporäre Epiphyseodese an Tarsalia und Metatarsalia	80.78.20↔	Offene Synovektomie am Tarsometatarsalgelenk
78.28.11↔	Permanente Epiphyseodese an Tarsalia und Metatarsalia	80.78.21↔	Offene Synovektomie am Metatarsophalangealgelenk
78.28.12↔	Therapeutische Epiphyseolyse an Tarsalia und Metatarsalia	80.78.29↔	Sonstige offene Synovektomie an Fuss und Zehen
78.28.20↔	Sonstige Verkürzungsosteotomie am Calcaneus	80.78.99↔	Synovektomie an Fuss und Zehen, sonstige
78.28.21↔	Sonstige Verkürzungsosteotomie an sonstigen Tarsalia	80.88.00↔	So Lok Exz o Destr e Gelläs an Fuss u Zehen, n.n.bez.
78.28.22↔	Sonstige Verkürzungsosteotomie an Metatarsalia	80.88.10↔	Arthr lokale Exz oder Destr e Gelläs an Fuss und Zehen
78.28.99↔	Verkürzungsosteotomie an Tarsalia und Metatarsalia, sonst	80.88.20↔	Débridement am Metatarsophalangealgelenk
78.29.40↔	Temporäre Epiphyseodese an Phalangen des Fußes	80.88.21↔	Zystenexstirpation am Metatarsophalangealgelenk
78.29.41↔	Permanente Epiphyseodese an Phalangen des Fußes	80.88.29↔	Sonstige Lok Exz oder Destr a Metatarsgel
78.29.42↔	Therapeutische Epiphyseolyse an Phalangen des Fußes	80.88.30↔	Débridement an Zehengelenken
78.29.49↔	Sonstige Verkürzungsosteotomie an Phalangen des Fußes	80.88.40↔	Débridement an sonstigen Fussgelenken
78.29.99↔	Verkürzungsosteotomie an and Ni näh bez Kn, sonstige	80.88.50↔	Zystenexstirpation an sonstigen Gel von Fuss und Zehen
78.38.00↔	Verlängerungsosteotomie an Tarsalia u Metatarsalia, n.n.bez.	80.88.59↔	So Lok Exz o Destr an sonstigen Gel von Fuss und Zehen
78.38.10↔	Verlängerungsosteotomie am Calcaneus	80.88.99↔	So Lok Exz o Destr e Gelläs an Fuss und Zehen, so
78.38.19↔	Verlängerungsosteotomie an sonstigen Tarsalia	81.13↔	Subtalare Arthrodesse
78.38.20↔	Verlängerungsosteotomie an Metatarsalia	81.14↔	Mediotarsale Arthrodesse
78.38.99↔	Verlängerungsosteotomie an Tarsalia und Metatarsalia, sonst	81.15↔	Tarsometatarsale Arthrodesse
78.39.30↔	Verlängerungsosteotomie an Phalangen des Fußes	81.16↔	Metatarsophalangeale Arthrodesse
78.48↔	Sonst plastische Rekonstruktion an Tarsalia und Metatarsalia	81.17↔	Sonstige Arthrodesse am Fuss
78.49.13↔	Sonst plastische Rekonstruktion an Phalangen des Fußes	81.18↔	Arthrorise am subtalaren Gelenk
78.58.00↔	Inn Knchfx oh Rp d Fx an Trsl u Mtrs, n.n.bz.	81.28↔	Interphalangeal-Arthrodesse
78.58.10↔	Rev v Osteosynthmat (oh Matwechs) an Tarsal u Metatars	81.57.00↔	Gelenkersatz an Fuss und Zehen, n.n.bez.
78.58.99↔	Inn Knochfx oh Rep d Fx an Tarsalia und Metatars, so	81.57.10↔	Gelenkersatz an Fuss und Zehen, Fußwurzelendoprothese
78.59.40↔	Rev von Osteosynthmat (oh Matwechs) an Phal d Fußes	81.57.11↔	Gelenkersatz an Fuss und Zehen, Vorfuß- o Zehenendoproth
78.98↔	Einsetz e Knochenwachststimul an Tarsalia und Metatars	81.57.99↔	Gelenkersatz an Fuss und Zehen, sonstige
79.17.00↔	Gschl Rp e Fx an Trsl u Mtrs m inn Knchfx, n.n.bz.	81.96.40↔	So Reko an Gel, Prox Tibiofibulargelenk, n.n.bez.
79.17.10↔	Geschl Rep e Fx d Kalkan m inn Knochfx d winkst Pl	81.96.41↔	S Rk an Gl, Prx Tbiofbgl, Rf e osteoch Frgm, arthr
79.17.11↔	Gschl Rp e Frk d Kalk m inn Knchfx m miminv balass Tch	81.96.42↔	S Rk an Gl, Prx Tbiofbgl, Rf e osteoch Frgm, offn chr
79.17.19↔	Gschl Rp e Fx d Klkn m so inn Knfx (zB d Sb, Pl, Dt)	81.96.43↔	S Rk an Gl, Prx Tbiofbgl, Sbch Spngplst, arthr
79.17.29↔	Gschl Rp e Fx an st Trl u Mtrs m in Knfx (zB d Sb, Pl, Dt)	81.96.44↔	S Rk an Gl, Prx Tbiofbgl, Sbch Spngplst, offn chr
79.17.99↔	Gschl Rp e Fx an Trsl u Mtrs m inn Knchfx, so	81.96.45↔	S Rk Gl, Prx Tbiofbgl, Knrpltx u Impl v ivt hrg Gwklrt, arthr
79.18↔	Geschl Reposition e Zehenfraktur mit inn Knochfx	81.96.46↔	S Rk Gl, Prx Tbiofbgl, Knrpltx u Impl v ivt hrg Gwklrt, offn chr
79.27.00↔	Off Rp e Fx an Trsl u Mtrs oh Inn Knchfx, n.n.bz.	81.96.47↔	So Reko an Gel, Prox Tibiofibgl, Knorpelgl, arthr
79.27.10↔	Off Rep e Talus und Kalkaneusfraktur oh Inn Knochfx	81.96.48↔	S Rk an Gl, Prx Tbiofbgl, Knrplgl, offn chr
79.27.11↔	Off Rep e einf Fx So Tarsal u Metatars oh Inn Knochfx	81.96.49↔	So Reko an Gel, Prox Tibiofibulargelenk, So
79.27.12↔	Off Rp e Mhrfrgmfx S Trsl u Mtrs oh Inn Knchfx	81.96.4a↔	S Rk an Gl, Prx Tbiofbgl, Sbch Knchnröf, arthr
79.27.99↔	Off Rep e Fx an Tarsal u Metatars oh Inn Knochfx, so	81.96.4b↔	S Rk an Gl, Prx Tbiofbgl, Sbch Knchnröf, offn chr
79.28↔	Off Rep einer Zehenfraktur ohne innere Knochenfixation	81.96.4c↔	S Rk Gl, Prx Tbiofbgl, Sbch Knchnröf m Enbr e azll Impl, arthr
79.37.00↔	Off Rp e Fx an Trsl u Mtrs m inn Knchfx, n.n.bz.	81.96.50↔	Sonstige Rekonstruktion an Gel, Metatarsgel, n.n.bez.
79.37.10↔	Off Rep e Fx an Kalkan und Talus m inn Knochfx d Pl	81.96.51↔	S Rk an Gl, Mtrsgl, Rf e osteoch Frgm, arthr
79.37.11↔	Off Rep e Fx an Kalkan und Talus m so inn Knochfx	81.96.52↔	S Rk an Gl, Mtrsgl, Rf e osteoch Frgm, offn chr

81.96.53↔	So Reko an Gel, Metatarsgel, Subch Spongplast, arthr	81.99.1c↔	Arthr Revision eines Gelenkes, Oberes Sprunggelenk
81.96.54↔	S Rk an Gl, Mitrsgl, Sbch Spngplst, offn chr	81.99.1d↔	Arthr Revision eines Gelenkes, Unteres Sprunggelenk
81.96.55↔	S Rk Gl, Mitrsgl, Knrpltx u Impl v ivt hrg Gwklt, arthr	81.99.1e↔	Arthr Revision e Gel, Fuss und Zehengelenk sonstige
81.96.56↔	S Rk Gl, Mitrsgl, Knrpltx u Impl v ivt hrg Gwklt, offn chr	81.99.1f↔	Arthr Revision e Gelenkes, Metatarsophalangealgelenk
81.96.57↔	Sonstige Reko an Gel, Metatarsgel, Knorpelgl, arthr	81.99.1g↔	Arthroskopische Revision eines Gelenkes, Zehengelenk
81.96.58↔	So Reko an Gel, Metatarsgel, Knorpelgl, offn chr	81.99.2c↔	Offen chirurgische Revision eines Gelenkes, Oberes Sprunggl
81.96.59↔	Sonstige Rekonstruktion an Gel, Metatarsgel, sonstige	81.99.2d↔	Offen chirurgische Revision eines Gelenkes, Unteres Sprunggl
81.96.5a↔	So Reko an Gel, Metatarsgel, Subch Knocheneröf, arthr	81.99.2e↔	Offen Chir Rev e Gel, Fuss und Zehengelenk sonstige
81.96.5b↔	S Rk an Gl, Mitrsgl, Sbch Knchnröf, offn chr	81.99.2f↔	Offen Chir Revision e Gel, Metatarsophalangealgelenk
81.96.5c↔	S Rk Gl, Mitrsgl, Sbch Knchnröf m Enbr e azll Impl, arthr	81.99.2g↔	Offen chirurgische Revision eines Gelenkes, Zehengelenk
81.96.60↔	Sonst Rekonstruktion an Gelenken, Zehengelenk, n.n.bez.	81.99.3c↔	Arthr Operation am Gelenkknorpel, Oberes Sprunggelenk
81.96.61↔	So Reko an Gel, Zehengel, Ref e osteoch Fragm, arthr	81.99.3d↔	Arthr Operation am Gelenkknorpel, Unteres Sprunggelenk
81.96.62↔	S Rk an Gl, Zhngl, Rf e osteoch Frgm, offn chr	81.99.3e↔	Arthr Op a Gelkn, Fuss und Zehengelenk sonstige
81.96.63↔	So Reko an Gel, Zehengelenk, Subch Spongplast, arthr	81.99.3f↔	Arthr Operation a Gelkn, Metatarsophalangealgelenk
81.96.64↔	So Reko an Gel, Zehengel, Subch Spongplast, offn chr	81.99.3g↔	Arthroskopische Operation am Gelenkknorpel, Zehengelenk
81.96.65↔	S Rk Gl, Zhngl, Knrpltx u Impl v ivt hrg Gwklt, arthr	81.99.4c↔	Offen Chir Operation a Gelkn, Oberes Sprunggelenk
81.96.66↔	S Rk Gl, Zhngl, Knrpltx u Impl v ivt hrg Gwklt, offn chr	81.99.4d↔	Offen Chir Operation a Gelkn, Unteres Sprunggelenk
81.96.67↔	Sonstige Reko an Gel, Zehengelenk, Knorpelgl, arthr	81.99.4e↔	Offen Chir Op a Gelkn, Fuss und Zehengelenk sonstige
81.96.68↔	So Reko an Gel, Zehengelenk, Knorpelgl, offn chr	81.99.4f↔	Offen Chir Operation a Gelkn, Metatarsgel
81.96.69↔	Sonst Rekonstruktion an Gelenken, Zehengelenk, sonst	81.99.4g↔	Offen chirurgische Operation am Gelenkknorpel, Zehengelenk
81.96.6a↔	So Reko an Gel, Zehengelenk, Subch Knocheneröf, arthr	81.99.5c↔	Arthr und Temporäre Fix e Gel, Oberes Sprunggelenk
81.96.6b↔	S Rk an Gl, Zhngl, Sbch Knchnröf, offn chr	81.99.5d↔	Arthr und Temporäre Fix e Gel, Unteres Sprunggelenk
81.96.6c↔	S Rk Gl, Zhngl, Sbch Knchnröf m Enbr e azll Impl, arthr	81.99.5e↔	Arthr und Temporäre Fix e Gel, Fuss und Zehen, so
81.96.70↔	Sonstige Reko an Gel, sonstige Gel d Fusses, n.n.bez.	81.99.5f↔	Arthr und Temporäre Fix e Gel, Metatarsgel
81.96.71↔	S Rk an Gl, S Gl d Fsss, Rf e osteoch Frgm, arthr	81.99.5g↔	Arthrorise und Temp Fixation eines Gelenkes, Zehengelenk
81.96.72↔	S Rk an Gl, S Gl d Fsss, Rf e osteoch Frgm, offn chr	81.99.83↔	Sonstige Arthr Op an Gel und Gelstrukt, Ob Sg
81.96.73↔	S Rk an Gl, S Gl d Fsss, Sbch Spngplst, arthr	81.99.9b↔	Sonstige offen Chir Op an Gel und Gelkn, Ob Sg
81.96.74↔	S Rk an Gl, S Gl d Fsss, Sbch Spngplst, offn chr	81.99.9c↔	So offen Chir Op an Gel und Gelkn, Unteres Sprunggelenk
81.96.75↔	S Rk Gl, S Gl d Fsss, Knrpltx u Impl v ivt hrg Gwklt, arthr	81.99.9e↔	So offen Chir Op an Gel und Gelkn, Fuss und Zehen, so
81.96.76↔	S Rk Gl, S Gl d Fsss, Knrpltx u Impl v ivt hrg Gwklt, offn chr	81.99.9f↔	Sonstige offen Chir Op an Gel und Gelkn, Metatarsgel
81.96.77↔	So Reko an Gel, So Gel d Fusses, Knorpelgl, arthr	81.99.9g↔	Sonstige offen Chir Op an Gel und Gelkn, Zehengelenk
81.96.78↔	So Reko an Gel, So Gel d Fusses, Knorpelgl, offn chr	83.84↔	Lösung eines Klumpfusses, n.a.klass.
81.96.79↔	Sonstige Reko an Gel, sonstige Fuss, sonstige	84.11↔	Zehenamputation
81.96.7a↔	S Rk an Gl, S Gl d Fsss, Sbch Knchnröf, arthr	84.25↔	Zehen-Replantation
81.96.7b↔	S Rk an Gl, S Gl d Fsss, Sbch Knchnröf, offn chr	84.26↔	Fuss-Replantation
81.96.7c↔	S Rk Gl, S Gl d Fsss, Sbch Knchnröf m Enbr e azll Impl, arthr	84.91↔	Amputation, n.n.bez.
81.96.9a↔	So gelrek und gelp Eingr, Resektpl an Gel d Fusses		

Prozedur I20-10

77.28.00↔	Keilosteotomie an Tarsalia und Metatarsalia, n.n.bez.	78.18.10↔	Geschl Rep e Kalkaneusfraktur m Knochfix d Fixat ext
77.28.10↔	Keilosteotomie am Talus	78.18.13↔	Off Rep e Fx an Kalkan u Talus m Knochfix d Fixat ext
77.28.20↔	Keilosteotomie am Kalkaneus	78.29.40↔	Temporäre Epiphyseodese an Phalangen des Fußes
77.28.30↔	Keilosteotomie an sonstigen Tarsalia	78.29.41↔	Permanente Epiphyseodese an Phalangen des Fußes
77.28.40↔	Keilosteotomie an Metatarsalia	78.29.42↔	Therapeutische Epiphyseolyse an Phalangen des Fußes
77.28.99↔	Keilosteotomie an Tarsalia und Metatarsalia, sonstige	78.29.49↔	Sonstige Verkürzungsosteotomie an Phalangen des Fußes
77.38.00↔	So Knochdurchtr an Tarsalia und Metatars, n.n.bez.	78.29.99↔	Verkürzungsosteotomie an and Ni näh bez Kn, sonstige
77.38.10↔	(De-)Rotationsosteotomie an Tarsalia	78.38.00↔	Verlängerungsosteotomie an Tarsalia u Metatarsalia, n.n.bez.
77.38.11↔	Kortikotomie bei Segmenttransport an Tarsalia	78.38.10↔	Verlängerungsosteotomie am Calcaneus
77.38.12↔	Kompl (mehrd) Osteotomie (m Achsenk) an Tarsalia	78.38.19↔	Verlängerungsosteotomie an sonstigen Tarsalia
77.38.19↔	Sonstige Knochendurchtrennung an Tarsalia	78.38.20↔	Verlängerungsosteotomie an Metatarsalia
77.38.29↔	Sonstige Knochendurchtrennung an Metatarsalia	78.38.99↔	Verlängerungsosteotomie an Tarsalia und Metatarsalia, sonst
77.38.99↔	So Knochdurchtr an Tarsalia und Metatars, so	78.49.13↔	Sonst plastische Rekonstruktion an Phalangen des Fußes
77.39.40↔	Korrekturosteotomie an Phalangen des Fusses	79.27.00↔	Off Rp e Fx an Trsl u Mitrts oh Inn Knchfx, n.n.bz.
77.98.00↔	Totale Resektion von Tarsalia und Metatarsalia, n.n.bez.	79.27.10↔	Off Rep e Talus und Kalkaneusfraktur oh Inn Knochfix
77.98.10↔	Totale Resektion von Tarsalia	79.27.11↔	Off Rep e einf Fx So Tarsal u Metatars oh Inn Knochfix
77.98.11↔	Totale Resektion von Metatarsalia	79.27.12↔	Off Rp e Mhrfrgmfx S Trsl u Mitrts oh Inn Knchfx
77.98.99↔	Totale Resektion von Tarsalia und Metatarsalia, sonst	79.27.99↔	Off Rep e Fx an Tarsal u Metatars oh Inn Knochfix, so
77.99.40↔	Totale Knochenresektionen an Phalangen des Fußes	79.37.00↔	Off Rp e Fx an Trsl u Mitrts m inn Knchfx, n.n.bz.
78.08.00↔	Knochen transplantation an Tarsalia u Metatarsalia, n.n.bez.	79.37.10↔	Off Rep e Fx an Kalkan und Talus m inn Knochfix d Pl
78.08.10↔	Knchtx an Trsl u Mitrts, gfgstiel m mkrvsk Anst	79.37.11↔	Off Rep e Fx an Kalkan und Talus m so inn Knochfix
78.08.11↔	Knchtx an Trsl u Mitrts, gfgstiel oh mkrvsk Anst	79.37.20↔	Off Rp e Mhrfrgmfx an snst Trsl m inn Knchfx d Pl
78.08.12↔	Knochen transplantation an Tarsalia und Metatarsalia, allogene	79.37.21↔	Off Rp e Mhrfrgmfx an snst Trsl m so inn Knchfx
78.08.13↔	Knorpel-Knochen transplantation an Tarsalia und Metatarsalia	79.37.30↔	Off Rep e Mhrfrgmfx an Metatars m inn Knochfix
78.08.19↔	So Ktx an Trsl u Mitrts (zB atg Spng, krtk Spn, n gfg Tx)	79.37.40↔	Off Rp e einf Fx an snst Trsl u Mitrts m inn Knchfx
78.08.99↔	Knochen transplantation an Tarsalia und Metatarsalia, sonst	79.37.99↔	Off Rep e Fx an Tarsal und Metatars m inn Knochfix, so
78.09.40↔	Knochtx an Phal d Fußes, gfgstiel m mikrovask Anast	79.88.00↔	Off Reposition e Luxation von Fuss u Zehen, n.n.bez.
78.09.41↔	Knchtx an Phl d Fßs, gfgstiel oh mkrvsk Anst	79.88.10↔	Offene Reposition einer Luxation eines Zehengelenkes
78.09.42↔	Knorpel-Knochen transplantation an Phalangen des Fußes	79.88.20↔	Offene Reposition e Lux e Metatarsophalangealgelenkes
78.09.49↔	So Kntx an Phl d Fßs (zB atg Spng, krtk Spn, n gfgst Tx)	79.88.99↔	Offene Reposition einer Luxation von Fuss und Zehen, sonst

80.18.00↔	Sonstige Arthrotomie von Fuss und Zehen, n.n.bez.	80.88.40↔	Débridement an sonstigen Fussgelenken
80.18.10↔	Arthr Arthrot von Fuss und Zehen, Gelsp mit Drain	80.88.50↔	Zystenexstirpation an sonstigen Gel von Fuss und Zehen
80.18.11↔	Arthr Arthrot von Fuss und Zehen, Entf freier Gelkörper	80.88.59↔	So Lok Exz o Destr an sonstigen Gel von Fuss und Zehen
80.18.12↔	Arthr Arthrot von Fuss u Zehen, Einl o Entf e Medträg	80.88.99↔	So Lok Exz o Destr e Gelläs an Fuss und Zehen, so
80.18.20↔	Arthrot von Fuss und Zehen, Gelenkspülung mit Drainage	81.11↔	Arthrodesse am Sprunggelenk
80.18.21↔	Arthrot von Fuss und Zehen, Entf freier Gelenkkörper	81.12.00↔	Arthrodesse Double, n.n.bez.
80.18.99↔	Sonstige Arthrotomie von Fuss und Zehen, sonstige	81.12.10↔	Arthrodesse oberes Sprunggelenk mit unterem Sprunggelenk
80.78.00↔	Synovektomie an Fuss und Zehen, n.n.bez.	81.12.11↔	Arthrod Ob Sg m unterem Sg und Chopartgelenk
80.78.10↔	Arthroskopische Synovektomie am Tarsometatarsalgelenk	81.12.12↔	Arthrod unteres Sprunggelenk, 2 Sprunggelenkshammern
80.78.11↔	Arthr Synovektomie a Metatarsophalangealgelenk	81.12.13↔	Arthrod unteres Sprunggelenk, 3 Sprunggelenkshammern
80.78.19↔	Sonstige arthroskopische Synovektomie an Fuss und Zehen	81.12.99↔	Arthrodesse Double, sonstige
80.78.20↔	Offene Synovektomie am Tarsometatarsalgelenk	81.13↔	Subtalare Arthrodesse
80.78.21↔	Offene Synovektomie am Metatarsophalangealgelenk	81.14↔	Mediotarsale Arthrodesse
80.78.29↔	Sonstige offene Synovektomie an Fuss und Zehen	81.15↔	Tarsometatarsale Arthrodesse
80.78.99↔	Synovektomie an Fuss und Zehen, sonstige	81.57.00↔	Gelenkersatz an Fuss und Zehen, n.n.bez.
80.88.00↔	So Lok Exz o Destr e Gelläs an Fuss u Zehen, n.n.bez.	81.57.10↔	Gelenkersatz an Fuss und Zehen, Fußwurzelendoprothese
80.88.10↔	Arthr lokale Exz oder Destr e Gelläs an Fuss und Zehen	81.57.11↔	Gelenkersatz an Fuss und Zehen, Vorfuß- o Zehenendoproth
80.88.20↔	Débridement am Metatarsophalangealgelenk	81.57.99↔	Gelenkersatz an Fuss und Zehen, sonstige
80.88.21↔	Zystenexstirpation am Metatarsophalangealgelenk	83.84↔	Lösung eines Klumpfusses, n.a.klass.
80.88.29↔	Sonstige Lok Exz oder Destr a Metatarsgel	84.25↔	Zehen-Replantation
80.88.30↔	Débridement an Zehengelenken	84.26↔	Fuss-Replantation

Prozedur I20-11

77.28.00↔	Keilosteotomie an Tarsalia und Metatarsalia, n.n.bez.	79.37.00↔	Off Rp e Fx an Trsl u Mttrs m inn Knchfx, n.n.bez.
77.28.10↔	Keilosteotomie am Talus	79.37.10↔	Off Rep e Fx an Kalkan und Talus m inn Knochfix d Pl
77.28.20↔	Keilosteotomie am Kalkaneus	79.37.11↔	Off Rep e Fx an Kalkan und Talus m so inn Knochfix
77.28.30↔	Keilosteotomie an sonstigen Tarsalia	79.37.20↔	Off Rp e Mhrfrgmfx an snst Trsl m inn Knchfx d Pl
77.28.40↔	Keilosteotomie an Metatarsalia	79.37.21↔	Off Rp e Mhrfrgmfx an snst Trsl m so inn Knchfx
77.28.99↔	Keilosteotomie an Tarsalia und Metatarsalia, sonstige	79.37.30↔	Off Rep e Mehrfragmfx an Metatars m inn Knochfix
77.38.00↔	So Knochdurchtr an Tarsalia und Metatars, n.n.bez.	79.37.40↔	Off Rp e einf Fx an snst Trsl u Mttrs m inn Knchfx
77.38.10↔	(De-)Rotationsosteotomie an Tarsalia	79.37.99↔	Off Rep e Fx an Tarsal und Metatars m inn Knochfix, so
77.38.11↔	Kortikotomie bei Segmenttransport an Tarsalia	79.87.00↔	Off Reposition e Luxation des Sprunggelenkes, n.n.bez.
77.38.12↔	Kompl (mehrd) Osteotomie (m Achsenk) an Tarsalia	79.87.10↔	Offene Reposition einer Luxation des oberen Sprunggelenkes
77.38.19↔	Sonstige Knochendurchtrennung an Tarsalia	79.87.20↔	Offene Reposition einer Luxation des unteren Sprunggelenkes
77.38.29↔	Sonstige Knochendurchtrennung an Metatarsalia	79.87.99↔	Offene Reposition einer Luxation des Sprunggelenkes, sonst
77.38.99↔	So Knochdurchtr an Tarsalia und Metatars, so	79.88.00↔	Off Reposition e Luxation von Fuss u Zehen, n.n.bez.
77.39.40↔	Korrekturosteotomie an Phalangen des Fusses	79.88.10↔	Offene Reposition einer Luxation eines Zehengelenkes
77.98.00↔	Totale Resektion von Tarsalia und Metatarsalia, n.n.bez.	79.88.20↔	Offene Reposition e Lux e Metatarsophalangealgelenkes
77.98.10↔	Totale Resektion von Tarsalia	79.88.99↔	Offene Reposition einer Luxation von Fuss und Zehen, sonst
77.98.11↔	Totale Resektion von Metatarsalia	80.18.00↔	Sonstige Arthrotomie von Fuss und Zehen, n.n.bez.
77.98.99↔	Totale Resektion von Tarsalia und Metatarsalia, sonst	80.18.10↔	Arthr Arthrot von Fuss und Zehen, Gelsp mit Drain
77.99.40↔	Totale Knochenresektionen an Phalangen des Fußes	80.18.11↔	Arthr Arthrot von Fuss und Zehen, Entf freier Gelkörper
78.08.00↔	Knochen transplantation an Tarsalia u Metatarsalia, n.n.bez.	80.18.12↔	Arthr Arthrot von Fuss u Zehen, Einl o Entf e Medträg
78.08.10↔	Knchtx an Trsl u Mttrs, gfgstiel m mkrvsk Anst	80.18.20↔	Arthrot von Fuss und Zehen, Gelenkspülung mit Drainage
78.08.11↔	Knchtx an Trsl u Mttrs, gfgstiel oh mkrvsk Anst	80.18.21↔	Arthrot von Fuss und Zehen, Entf freier Gelenkkörper
78.08.12↔	Knochen transplantation an Tarsalia und Metatarsalia, allogene	80.18.99↔	Sonstige Arthrotomie von Fuss und Zehen, sonstige
78.08.13↔	Knorpel-Knochen transplantation an Tarsalia und Metatarsalia	80.78.00↔	Synovektomie an Fuss und Zehen, n.n.bez.
78.08.19↔	So Ktx an Trsl u Mttrs (zB atg Spng, krtk Spn, n gfg Tx)	80.78.10↔	Arthroskopische Synovektomie am Tarsometatarsalgelenk
78.08.99↔	Knochen transplantation an Tarsalia und Metatarsalia, sonst	80.78.11↔	Arthr Synovektomie a Metatarsophalangealgelenk
78.09.40↔	Knchtx an Phal d Fußes, gfgstiel m mikrovas Anst	80.78.19↔	Sonstige arthroskopische Synovektomie an Fuss und Zehen
78.09.41↔	Knchtx an Phl d Fßs, gfgstiel oh mkrvsk Anst	80.78.20↔	Offene Synovektomie am Tarsometatarsalgelenk
78.09.42↔	Knorpel-Knochen transplantation an Phalangen des Fußes	80.78.21↔	Offene Synovektomie am Metatarsophalangealgelenk
78.09.49↔	So Knchtx an Phl d Fßs (zB atg Spng, krtk Spn, n gfgst Tx)	80.78.29↔	Sonstige offene Synovektomie an Fuss und Zehen
78.29.40↔	Temporäre Epiphyseodese an Phalangen des Fußes	80.78.99↔	Synovektomie an Fuss und Zehen, sonstige
78.29.41↔	Permanente Epiphyseodese an Phalangen des Fußes	80.88.00↔	So Lok Exz o Destr e Gelläs an Fuss u Zehen, n.n.bez.
78.29.42↔	Therapeutische Epiphyseolyse an Phalangen des Fußes	80.88.10↔	Arthr lokale Exz oder Destr e Gelläs an Fuss und Zehen
78.29.49↔	Sonstige Verkürzungsosteotomie an Phalangen des Fußes	80.88.20↔	Débridement am Metatarsophalangealgelenk
78.29.99↔	Verkürzungsosteotomie an and Ni näh bez Kn, sonstige	80.88.21↔	Zystenexstirpation am Metatarsophalangealgelenk
78.38.00↔	Verlängerungsosteotomie an Tarsalia u Metatarsalia, n.n.bez.	80.88.29↔	Sonstige Lok Exz oder Destr a Metatarsgel
78.38.10↔	Verlängerungsosteotomie am Calcaneus	80.88.30↔	Débridement an Zehengelenken
78.38.19↔	Verlängerungsosteotomie an sonstigen Tarsalia	80.88.40↔	Débridement an sonstigen Fussgelenken
78.38.20↔	Verlängerungsosteotomie an Metatarsalia	80.88.50↔	Zystenexstirpation an sonstigen Gel von Fuss und Zehen
78.38.99↔	Verlängerungsosteotomie an Tarsalia und Metatarsalia, sonst	80.88.59↔	So Lok Exz o Destr an sonstigen Gel von Fuss und Zehen
78.49.13↔	Sonst plastische Rekonstruktion an Phalangen des Fußes	80.88.99↔	So Lok Exz o Destr e Gelläs an Fuss und Zehen, so
79.27.00↔	Off Rp e Fx an Trsl u Mttrs oh Inn Knchfx, n.n.bez.	81.13↔	Subtalare Arthrodesse
79.27.10↔	Off Rep e Talus und Kalkaneusfraktur oh Inn Knochfix	81.14↔	Mediotarsale Arthrodesse
79.27.11↔	Off Rep e einf Fx So Tarsal u Metatars oh Inn Knochfix	81.15↔	Tarsometatarsale Arthrodesse
79.27.12↔	Off Rp e Mhrfrgmfx S Trsl u Mttrs oh Inn Knchfx	81.57.00↔	Gelenkersatz an Fuss und Zehen, n.n.bez.
79.27.99↔	Off Rep e Fx an Tarsal u Metatars oh Inn Knochfix, so	81.57.10↔	Gelenkersatz an Fuss und Zehen, Fußwurzelendoprothese

81.57.11↔	Gelenkersatz an Fuss und Zehen, Vorfuß- o Zehenendoproth	84.25↔	Zehen-Replantation
81.57.99↔	Gelenkersatz an Fuss und Zehen, sonstige	84.26↔	Fuss-Replantation
83.84↔	Lösung eines Klumpfusses, n.a.klass.		

Prozedur I20-12

79.37.00↔	Off Rp e Fx an Trsl u Mttrs m inn Knchfx, n.n.bz.	79.88.20↔	Offene Reposition e Lux e Metatarsophalangealgelenkes
79.37.10↔	Off Rep e Fx an Kalkan und Talus m inn Knochfx d Pl	79.88.99↔	Offene Reposition einer Luxation von Fuss und Zehen, sonst
79.37.11↔	Off Rep e Fx an Kalkan und Talus m so inn Knochfx	86.85.00↔	Korrektur einer Syndaktylie, n.n.bez.
79.37.20↔	Off Rp e Mhrfrgmfx an snst Trsl m inn Knchfx d Pl	86.85.30↔	Tr e kmpl Syndkt m Vrschpl, Kppnpl o Seitnbrk, d Hnd
79.37.21↔	Off Rp e Mhrfrgmfx an snst Trsl m so inn Knchfx	86.85.40↔	Tr e kmpl Syndkt m Vrschpl, Kppnpl o Seitnbrk, d Fsss
79.37.30↔	Off Rep e Mehrfragmfx an Metatars m inn Knochfx	86.85.50↔	Res gedop Ant b Syndakt o Polydakt m Gelrek, d Hand
79.37.40↔	Off Rp e einf Fx an snst Trsl u Mttrs m inn Knchfx	86.85.60↔	Res gedop Ant b Syndakt o Polydakt m Gelrek, d Fusses
79.37.99↔	Off Rep e Fx an Tarsal und Metatars m inn Knochfx, so	86.85.70↔	Korrektur e Polysyndaktylie d Fusion gedop Ant, d Hand
79.88.00↔	Off Reposition e Luxation von Fuss u Zehen, n.n.bez.	86.85.80↔	Korr e Polysyndaktylie d Fusion gedop Ant, d Fusses
79.88.10↔	Offene Reposition einer Luxation eines Zehengelenkes	86.85.99↔	Korrektur einer Syndaktylie, sonstige

Prozedur I20-13

79.37.00↔	Off Rp e Fx an Trsl u Mttrs m inn Knchfx, n.n.bz.	81.12.11↔	Arthrod Ob Sg m unterem Sg und Chopartgelenk
79.37.10↔	Off Rep e Fx an Kalkan und Talus m inn Knochfx d Pl	81.12.12↔	Arthrod unteres Sprunggelenk, 2 Sprunggelenkskammern
79.37.11↔	Off Rep e Fx an Kalkan und Talus m so inn Knochfx	81.12.13↔	Arthrod unteres Sprunggelenk, 3 Sprunggelenkskammern
79.37.20↔	Off Rp e Mhrfrgmfx an snst Trsl m inn Knchfx d Pl	81.12.99↔	Arthrodesse Double, sonstige
79.37.21↔	Off Rp e Mhrfrgmfx an snst Trsl m so inn Knchfx	84.25↔	Zehen-Replantation
79.37.30↔	Off Rep e Mehrfragmfx an Metatars m inn Knochfx	84.26↔	Fuss-Replantation
79.37.40↔	Off Rp e einf Fx an snst Trsl u Mttrs m inn Knchfx	86.85.00↔	Korrektur einer Syndaktylie, n.n.bez.
79.37.99↔	Off Rep e Fx an Tarsal und Metatars m inn Knochfx, so	86.85.30↔	Tr e kmpl Syndkt m Vrschpl, Kppnpl o Seitnbrk, d Hnd
79.88.00↔	Off Reposition e Luxation von Fuss u Zehen, n.n.bez.	86.85.40↔	Tr e kmpl Syndkt m Vrschpl, Kppnpl o Seitnbrk, d Fsss
79.88.10↔	Offene Reposition einer Luxation eines Zehengelenkes	86.85.50↔	Res gedop Ant b Syndakt o Polydakt m Gelrek, d Hand
79.88.20↔	Offene Reposition e Lux e Metatarsophalangealgelenkes	86.85.60↔	Res gedop Ant b Syndakt o Polydakt m Gelrek, d Fusses
79.88.99↔	Offene Reposition einer Luxation von Fuss und Zehen, sonst	86.85.70↔	Korrektur e Polysyndaktylie d Fusion gedop Ant, d Hand
81.11↔	Arthrodesse am Sprunggelenk	86.85.80↔	Korr e Polysyndaktylie d Fusion gedop Ant, d Fusses
81.12.00↔	Arthrodesse Double, n.n.bez.	86.85.99↔	Korrektur einer Syndaktylie, sonstige
81.12.10↔	Arthrodesse oberes Sprunggelenk mit unterem Sprunggelenk		

Prozedur I20-14

78.08.00↔	Knochentransplantation an Tarsalia u Metatarsalia, n.n.bez.	78.09.19↔	S Kntx an Phl d Hnd (zB atg Spng, krtk Spn, n gfgst Tx)
78.08.10↔	Knchtx an Trsl u Mttrs, gfgstiel m mkrvsk Anst	78.09.40↔	Knochtx an Phal d Fußes, gfgstiel m mikrovask Anast
78.08.11↔	Knchtx an Trsl u Mttrs, gfgstiel oh mkrvsk Anst	78.09.41↔	Knchtx an Phl d Fßs, gfgstiel oh mkrvsk Anst
78.08.12↔	Knochentransplantation an Tarsalia und Metatarsalia, allogen	78.09.42↔	Knorpel-Knochentransplantation an Phalangen des Fußes
78.08.13↔	Knorpel-Knochentransplantation an Tarsalia und Metatarsalia	78.09.49↔	So Kntx an Phl d Fßs (zB atg Spng, krtk Spn, n gfgst Tx)
78.08.19↔	So Ktx an Trsl u Mttrs (zB atg Spng, krtk Spn, n gfg Tx)	78.09.90↔	Kntx an And näh bz Kn, au Gschk, gfgstiel m mkrvsk Anst
78.08.99↔	Knochentransplantation an Tarsalia und Metatarsalia, sonst	78.09.91↔	Kntx an And näh bz Kn, au Gschk, gfgstiel o mkrvsk Anst
78.09.00↔	Knochtx an And näher bez Kn, auss Gschk, n.n.bez.	78.09.92↔	Knochtx an And näher bez Kn, auss Gschk, allog
78.09.10↔	Knochtx an And näher bez Kn, auss Gschk, n.n.bez.	78.09.98↔	S Ktx a And nä bz Kn, a Gk (zB atg Sp, krt Sp, n gfg Tx)
78.09.11↔	Knochtx an Phal d Hand, gfgstiel oh mikrovask Anast	78.09.99↔	Knochtx an And näher bez Kn, auss Gschk, sonstige
78.09.12↔	Knochentransplantation an Phalangen der Hand, allogen		

Prozedur I20-15

81.57.11↔	Gelenkersatz an Fuss und Zehen, Vorfuß- o Zehenendoproth	81.59.13↔	Revision und Wechsel e Vorfussoder Zehenendoprothese
-----------	--	-----------	--

Prozedur I20-16

77.38.00↔	So Knochdurchtr an Tarsalia und Metatars, n.n.bez.	78.39.30↔	Verlängerungsosteotomie an Phalangen des Fußes
77.38.10↔	(De-)Rotationsosteotomie an Tarsalia	79.38↔	Off Rep einer Zehenfraktur m innerer Knochenfixation
77.38.11↔	Kortikotomie bei Segmenttransport an Tarsalia	80.18.00↔	Sonstige Arthrotomie von Fuss und Zehen, n.n.bez.
77.38.12↔	Kompl (mehrd) Osteotomie (m Achsenk) an Tarsalia	80.18.10↔	Arthr Arthrot von Fuss und Zehen, Gelsp mit Drain
77.38.19↔	Sonstige Knochendurchtrennung an Tarsalia	80.18.11↔	Arthr Arthrot von Fuss und Zehen, Entf freier Gelkörper
77.38.29↔	Sonstige Knochendurchtrennung an Metatarsalia	80.18.12↔	Arthr Arthrot von Fuss u Zehen, Einl o Entf e Medträg
77.38.99↔	So Knochdurchtr an Tarsalia und Metatars, so	80.18.20↔	Arthrot von Fuss und Zehen, Gelenkspülung mit Drainage
77.51↔	Plst Rk b Hlx vlg m Exstrskt, Wchtkrr u Ost a Os mttrs I	80.18.21↔	Arthrot von Fuss und Zehen, Entf freier Gelenkkörper
77.52↔	Plst Rk b Hlx vlg m Exstrskt, Weichtkrr u Arthrd	80.18.99↔	Sonstige Arthrotomie von Fuss und Zehen, sonstige
77.53↔	Plst Rk b Hlx vlg m and Exstrskt u Weichtkrr	80.88.00↔	So Lok Exz o Destr e Gelläs an Fuss u Zehen, n.n.bez.
77.54↔	Resektion oder Korrekturosteotomie bei Digitus quintus varus	80.88.10↔	Arthr lokale Exz oder Destr e Gelläs an Fuss und Zehen
77.56↔	Plastische Rekonstruktion bei Hammerzehe	80.88.20↔	Débridement am Metatarsophalangealgelenk
77.57↔	Plastische Rekonstruktion bei Krallenzehe	80.88.21↔	Zystenexstirpation am Metatarsophalangealgelenk
77.58↔	Sonstige Resektion, Arthrod und Plast Reko an Zehen	80.88.29↔	Sonstige Lok Exz oder Destr a Metatarsgel
77.59↔	Sonstige Exostosenresektion bei Hallux valgus	80.88.30↔	Débridement an Zehengelenken

80.88.40↔	Débridement an sonstigen Fussgelenken	81.57.00↔	Gelenkersatz an Fuss und Zehen, n.n.bez.
80.88.50↔	Zystenexstirpation an sonstigen Gel von Fuss und Zehen	81.57.10↔	Gelenkersatz an Fuss und Zehen, Fußwurzelendoprothese
80.88.59↔	So Lok Exz o Destr an sonstigen Gel von Fuss und Zehen	81.57.11↔	Gelenkersatz an Fuss und Zehen, Vorfuß- o Zehenenendoproth
80.88.99↔	So Lok Exz o Destr e Gelläs an Fuss und Zehen, so	81.57.99↔	Gelenkersatz an Fuss und Zehen, sonstige

ADRG I21**Bestimmte Eingriffe an Hüftgelenk und Femur oder komplexe Eingriffe an Ellenbogengelenk und Unterarm**

Mindestens eine Prozedur in Tabelle I21-1

DRG I21Z**Bestimmte Eingriffe an Hüftgelenk und Femur oder komplexe Eingriffe an Ellenbogengelenk und Unterarm****Prozedur I21-1**

77.05.00↔	Sequestrektomie an Femur, n.n.bez	78.65.00↔	Knochenimplantatentfernung am Femur, n.n.bez.
77.05.10↔	Sequestrektomie an Femur, ohne Einlage eines Medträgers	78.65.01↔	KIE a Fm: Dt, id Dt, Sb, Zg/C, Pl, Wl/Knd, dy Kb, Mk, Ft ex, K
77.05.11↔	Sequestrektomie an Femur, m Einlage eines Medträgers	78.65.02↔	KIE a Fm (Schkh / prx / dst, a Sft): Mkn m Glp, Vng, TF
77.05.99↔	Sequestrektomie an Femur, sonstige	78.65.03↔	Knimplntf a Fem (Schft): Marknagel mit Gelkomp
77.15.00↔	Sonstige Knochinzis ohne Knochdurchtr a Fem, n.n.bez.	78.65.04↔	Knimplntf a Fm (prx / Schft / dst, auss Schnklh): Rngf
77.15.10↔	S Knchnzs oh Knchdrchr a (snst) Fm, Explr u Knchnb	78.65.05↔	Knimplntf a Fem, Entf e Kn(teil)ersatzes a Fem
77.15.11↔	Sonstige Knochinzis oh Knochdurchtr a Fem, Fremdkentf	78.65.08↔	Knimplntf a Fem: sonstiges Osteosynthesematerial
77.15.12↔	S Knchnzs oh Knchdrchr a Fm, Enl u Entf e Mdräg	78.65.99↔	Knochenimplantatentfernung am Femur, sonstige
77.15.13↔	Sonstige Knochinzis ohne Knochdurchtr a Fem, Drain	78.93↔	Eins eines Knochenwachstumsstimulators an Radius und Ulna
77.15.20↔	S Knchnzs oh Knchdrchr a Fm, Explr u Knchnb a Schnklh	79.22.00↔	Off Rep e Fx an Rad und Ulna oh Inn Knochfix, n.n.bez.
77.15.99↔	Sonstige Knochinzis ohne Knochdurchtr a Fem, sonstige	79.22.10↔	Off Reposition e dist Radiusfraktur ohne Inn Knochfix
77.23↔	Keilosteotomie an Radius und Ulna	79.22.19↔	Off Reposition e sonstigen Radfx oh Inn Knochfix
77.33.00↔	Sonst Knochendurchtrennung an Radius und Ulna, n.n.bez.	79.22.20↔	Off Reposition e Ulnafraktur ohne innere Knochenfixation
77.33.10↔	Kortikotomie bei Segmenttransport an Radius und Ulna	79.22.99↔	Off Rep e Fx an Rad und Ulna oh Inn Knochfix, sonstige
77.33.20↔	Knochendurchtrennung an distaler Ulna und Ulnaschaft	79.32.00↔	Off Rep e Fx an Rad und Ulna m inn Knochfix, n.n.bez.
77.33.99↔	Sonst Knochendurchtrennung an Radius und Ulna, sonst	79.32.10↔	Offene Reposition e dist Radiusfraktur m inn Knochfix
77.65.00↔	Lok Resektion von Knochläs oder Gew a Fem, n.n.bez.	79.32.19↔	Off Reposition e sonstigen Radfx m inn Knochfix
77.65.20↔	Debridement am Femur	79.32.29↔	Off Reposition e Ulnafraktur mit innerer Knochenfixation
77.65.99↔	Lok Resektion von Knochläs oder Gew a Fem, sonstige	79.32.99↔	Off Rep e Fx an Rad und Ulna m inn Knochfix, sonstige
77.69.12↔	Lokale Resektion von Knochenläsion oder -gewebe am Becken	79.52.00↔	Off Rep e Epiphysdiast an Rad und Ulna, n.n.bez.
77.69.22↔	Debridement am Becken	79.52.10↔	Offene Reposition einer Epiphysdiastase am distalen Radius
77.83↔	Sonstige partielle Knochenresektion an Radius und Ulna	79.52.20↔	Off Rep e sonstigen Epiphysdiast an Rad und Ulna
77.85↔	Sonstige partielle Knochenresektion am Femur	79.52.99↔	Off Rep e Epiphysdiast an Rad und Ulna, sonstige
77.93↔	Totale Resektion von Radius und Ulna	79.62↔	Débridement einer offenen Fraktur an Radius und Ulna
78.03.00↔	Knochentransplantation an Radius und Ulna, n.n.bez.	79.82↔	Offene Reposition einer Luxation des Ellbogens
78.03.10↔	Knochtx an Rad und Ulna, Gefgestielt m mikrovask Anast	79.95↔	Nicht näher bezeichnete Operation an Verletzung des Femur
78.03.11↔	Knochtx an Rad u Ulna, Gefgestielt oh mikrovask Anast	80.12.00↔	Sonstige Arthrotomie des Ellbogens, n.n.bez.
78.03.12↔	Knochentransplantation an Radius und Ulna, allogene	80.12.10↔	Arthr Arthrot d Ellenbogens, Gelenkspülung mit Drain
78.03.13↔	Knorpel-Knochentransplantation an Radius und Ulna	80.12.11↔	Arthr Arthrot d Ellb, Entfernung freier Gelenkkörper
78.03.19↔	So Ktx an Rd u Uln (zB atg Spng, krt Spn, n gfg Tx)	80.12.12↔	Arthr Arthrot d Ellb, Einl oder Entf e Medträg
78.03.99↔	Knochentransplantation an Radius und Ulna, sonstige	80.12.20↔	Arthrotomie des Ellenbogens, Gelenkspülung mit Drainage
78.13.00↔	Anl e Fxt ext an Rd u Uln (inkl. Rp v Fx), n.n.bez.	80.12.21↔	Arthrotomie des Ellenbogens, Entfernung freier Gelenkkörper
78.13.10↔	Geschl Reposition e dist Radfx m Knochfix d Fixat ext	80.12.99↔	Sonstige Arthrotomie des Ellbogens, sonstige
78.13.11↔	Geschl Rep e sonstigen Radfx m Knochfix d Fixat ext	80.15.00↔	Sonstige Arthrotomie der Hüfte, n.n.bez.
78.13.12↔	Off Reposition e dist Radfx m Knochfix d Fixat ext	80.15.10↔	Arthr Arthrot der Hüfte, Gelenkspülung mit Drainage
78.13.13↔	Off Rep e sonstigen Radfx m Knochfix d Fixat ext	80.15.11↔	Arthr Arthrot d Hüfte, Entfernung freier Gelenkkörper
78.13.20↔	Geschl Reposition e Ulnafraktur m Knochfix d Fixat ext	80.15.12↔	Arthr Arthrot d Hüfte, Einl oder Entf e Medträg
78.13.99↔	Anl e Fixat ext an Rad und Ulna (inkl. Rep von Fx), so	80.15.20↔	Arthrotomie der Hüfte, Gelenkspülung mit Drainage
78.23.00↔	Verkürzungsteotomie an Radius und Ulna, n.n.bez	80.15.21↔	Arthrotomie der Hüfte, Entfernung freier Gelenkkörper
78.23.10↔	Temporäre Epiphyseodese an Radius und Ulna	80.15.99↔	Sonstige Arthrotomie der Hüfte, sonstige
78.23.11↔	Permanente Epiphyseodese an Radius und Ulna	80.42↔	Durchtr von Gelkaps, Ligament oder Knorpel a Ellb
78.23.12↔	Therapeutische Epiphyseolyse an Radius und Ulna	80.72.00↔	Synovektomie am Ellbogen, n.n.bez.
78.23.99↔	Verkürzungsteotomie an Radius und Ulna, sonstige	80.72.10↔	Arthroskopische Synovektomie am Ellbogen
78.29.30↔	Temporäre Epiphyseodese am Becken	80.72.20↔	Offene Synovektomie am Ellbogen
78.29.31↔	Permanente Epiphyseodese am Becken	80.72.99↔	Synovektomie am Ellbogen, sonstige
78.29.32↔	Therapeutische Epiphyseolyse am Becken	81.24↔	Ellbogen-Arthrodese
78.29.39↔	Sonstige Verkürzungsteotomie am Becken	81.85.00↔	Sonstige Rekonstruktion am Ellbogen, n.n.bez.
78.43↔	Sonstige plastische Rekonstruktion an Radius und Ulna	81.85.10↔	Refixation e osteochondralen Fragmentes a Ellb, arthr
78.49.12↔	Sonstige plastische Rekonstruktion am Becken	81.85.11↔	Refixation e osteochondralen Fragm a Ellb, offen chir
78.53.00↔	Inn Knochfix oh Rep d Fx an Rad und Ulna, n.n.bez.	81.85.12↔	Subchondrale Spongiosaplastik a Ellenbogen, arthr
78.53.10↔	Revision von Osteosynthmat (oh Matwechs) an Radius	81.85.13↔	Subchondrale Spongiosaplastik a Ellenbogen, offen chir
78.53.20↔	Revision von Osteosynthmat (oh Matwechs) an Ulna	81.85.14↔	Knorpelx u Implant a Ellb v ivit herg Gewkult, arthr
78.53.99↔	Inn Knochfix oh Rep d Fx an Rad und Ulna, sonstige	81.85.15↔	Knorpelx u Implnt a Ellb v ivt hrg Gwkult, offn chr

81.85.16↔	Knorpelglättung am Ellenbogen, arthroskopisch	81.99.14↔	Arthroskopische Revision eines Gelenkes, Ellbogen
81.85.17↔	Knorpelglättung am Ellenbogen, offen chirurgisch	81.99.24↔	Offen chirurgische Revision eines Gelenkes, Ellbogen
81.85.18↔	Subchondrale Knocheneröffnung a Ellenbogen, arthr	81.99.34↔	Arthroskopische Operation am Gelenkknorpel, Ellbogen
81.85.19↔	Subchondrale Knocheneröffnung a Ellenbogen, offen chir	81.99.44↔	Offen chirurgische Operation am Gelenkknorpel, Ellbogen
81.85.20↔	Subch Knocheneröff a Ellb m Einbr e azell Impl, arthr	81.99.54↔	Arthrorise und Temporäre Fixation eines Gelenkes, Ellbogen
81.85.21↔	Resektionsarthroplastik am Ellenbogengelenk	81.99.94↔	Sonstige offen Chir Operationen an Gel und Gelkn, Ellb
81.85.30↔	Prothetischer Ersatz der distalen Humerusgelenkfläche	81.99.95↔	So offen Chir Op an Gel u Gelkn, Prox Radioulnargelenk
81.85.32↔	Sonstige Rekonstruktion am Ellbogen, Ulnakopfprothese	83.83↔	Plastische Rekonstruktion eines Ringbandes
81.85.99↔	Sonstige Rekonstruktion am Ellbogen, sonstige		

ADRG I22

Gewebe- / Hauttransplantation, ausser an der Hand mit schweren CC oder komplizierenden Prozeduren oder Eingriff an mehreren Lokalisationen oder schwerem Weichteilschaden

Keine Hauptdiagnose in Tabelle I22-1 und Prozedur in Tabelle I22-3 und (PCCL > 2 oder Komplizierende Prozeduren oder Eingriff an mehreren Lokalisationen oder Diagnose in Tabelle I22-2)

DRG I22Z

Gewebe- / Hauttransplantation, ausser an der Hand mit schweren CC oder komplizierenden Prozeduren oder Eingriff an mehreren Lokalisationen oder schwerem Weichteilschaden

Hauptdiagnose I22-1

C40.1	BNB kurze Knochen obere Extremität	M24.64	Ankylose ein Gelenk Hand
C47.1	BNB: Periph Nerven obere Extremität, einschließl Schulter	M24.84	Sonst nbez Gelenkschädigungen, aonkl, Hand
C49.1	BNB: Bindegew u and WeichtGew ob Extr, einschli Schult	M24.94	Gelenkschädigung, nnbez, Hand
D16.1	Gutart Neubildung kurze Knochen obere Extremität	M25.04	Hämarthros Hand
D21.1	So GNB Bgw/and Weichteilgew ob Extrem, Schulter	M25.14	Gelenkfistel Hand
M00.04	Arthrit/Polyarth d Staphylokokken Hand	M25.24	Schlottergelenk Hand
M00.14	Arthrit/Polyarth d Pneumokokken Hand	M25.34	Sonst Instabilität ein Gelenk Hand
M00.24	Arthrit/Polyarth d sonst Streptokokken Hand	M25.44	Gelenkerguß Hand
M00.84	Arthrit/Polyarth d sonst nbez bakt Erreger Hand	M25.54	Gelenkschmerz Hand
M00.94	Eitrige Arthritis, nnbez, Hand	M25.64	Gelenksteife, aonkl, Hand
M02.04	Arthritis nach intestinalem Bypass Hand	M25.74	Osteophyt Hand
M02.14	Postenteritische Arthritis Hand	M25.84	Sonstige nbez Gelenk-KH Hand
M02.24	Arthritis nach Impfung Hand	M25.94	Gelenk-KH, nnbez, Hand
M02.34	Reiter-Krankheit Hand	M65.84	Sonst Synovitis u Tenosynovitis Hand
M02.84	Sonst reaktive Arthritiden Hand	M66.24	Spontanruptur von Strecksehnen Hand
M02.94	Reaktive Arthritis, nnbez, Hand	M66.30	Spontanruptur von Beugesehnen, mehrere Lok
M11.04	Apatitirheumatismus Hand	M66.34	Spontanruptur von Beugesehnen Hand
M11.14	Familiäre Chondrokalzinose Hand	M72.0	Fibromatose Palmarfaszie [Dupuytren-Kontraktur]
M11.24	Sonst Chondrokalzinose Hand	M86.04	Akute hämatogene Osteomyelitis Hand
M11.84	Sonst nbez Kristall-Arthropathien Hand	M86.14	Sonstige akute Osteomyelitis Hand
M11.94	Kristall-Arthropathie, nnbez, Hand	M86.24	Subakute Osteomyelitis Hand
M12.14	Kaschin-Beck-KH Hand	M86.34	Chron multifokale Osteomyelitis Hand
M12.24	Villonoduläre Synovitis (pigmentiert) Hand	M86.44	Chron Osteomyelitis m Fistel, Hand
M12.34	Palindromer Rheumatismus Hand	M86.54	Sonst chron hämatogene Osteomyelitis Hand
M12.44	Hydrops intermittens Hand	M86.64	Sonstige chron Osteomyelitis Hand
M12.54	Traumatische Arthropathie Hand	M86.84	Sonstige Osteomyelitis Hand
M12.84	Sonst nbez Arthropathien, aonkl, Hand	M86.94	Osteomyelitis, nnbez, Hand
M13.14	Monarthritis, aonkl, Hand	M87.14	Knochennekrose d Arzneimittel Hand
M13.84	Sonst nbez Arthritis Hand	M87.24	Knochennekrose d vorangegang Trauma Hand
M13.94	Arthritis, nnbez, Hand	M87.34	Sonst sek Knochennekrose Hand
M18.0	Primäre Rhizarthrose, beidseitig	M87.84	Sonstige Knochennekrose Hand
M18.1	Sonstige primäre Rhizarthrose	M87.94	Knochennekrose, nnbez, Hand
M18.2	Posttraumatische Rhizarthrose, beidseitig	M89.64	Osteopathie nach Poliomyelitis Hand
M18.3	Sonstige posttraumatische Rhizarthrose	Q68.1	Angeborene Deformität Hand
M18.4	Sonstige sekundäre Rhizarthrose, beidseitig	Q69.0	Akzessorische(r) Finger
M18.5	Sonstige sekundäre Rhizarthrose	Q69.1	Akzessorische(r) Daumen
M18.9	Rhizarthrose, nnbez	Q70.0	Miteinander verwachsene Finger
M20.0	Deformität eines od mehrerer Finger	Q70.1	Schwimmhautbildung an Fingern
M21.84	Sonst nbez erworbene Deformitäten Hand	Q71.0	Angeborenes vollständiges Fehlen obere Extremität(en)
M21.94	Erworbene Deformität Hand, nnbez	Q71.1	Angeb Fehlen Ober- u Unterarm b vorhandener Hand
M24.04	Freier Gelenkkörper Hand	Q71.3	Angeborenes Fehlen Hand od ein/mehr Finger
M24.14	Sonst Gelenkknorpelschädigungen Hand	Q71.6	Spalthand
M24.34	Patho Lux/Sublux Gelenk, aonkl, Hand	S56.0	Verletz Beugemuskl/-sehn, Daumen, in Höhe Unterarm
M24.44	Habit Lux/Sublux Gelenk Hand	S56.1	Verletz Beugemuskl/-sehn ein/mehr, so Finger, i Höhe UA
M24.54	Gelenkkontraktur Hand	S56.3	Verletz Streck-,Abduktormusk/-sehn, Daumen, in Höhe UA

S56.4	Verletzt Streckmusk/-sehn ein/mehr, so Finger, in Höhe UA	S62.61	Fraktur eines sonst Fingers, proximale Phalanx
S62.20	Fraktur 1. Mittelhandknochen, Teil nnbez	S62.62	Fraktur eines sonstigen Fingers, mittlere Phalanx
S62.21	Fraktur 1. Mittelhandknochen, Basis	S62.63	Fraktur eines sonstigen Fingers, distale Phalanx
S62.22	Fraktur 1. Mittelhandknochen, Schaft	S62.7	Multiple Frakturen Finger
S62.23	Fraktur 1. Mittelhandknochen, Kollum	S62.8	Fraktur sonst u nnbez Teile Handgelenk u Hand
S62.24	Fraktur 1. Mittelhandknochen, Kopf	S63.10	Luxation Finger, Teil nnbez
S62.30	Fraktur sonst Mittelhandknochens: Teil nnbez	S63.11	Luxation Finger, Metakarpophalangeal (-Gelenk)
S62.31	Fraktur eines sonstigen Mittelhandknochens: Basis	S63.12	Luxation Finger, Interphalangeal (-Gelenk)
S62.32	Fraktur eines sonstigen Mittelhandknochens: Schaft	S63.2	Multiple Luxationen Finger
S62.33	Fraktur eines sonstigen Mittelhandknochens: Kollum	S63.4	Traumat Ruptur, Bänder Finger MCP-/InterphalGelenk
S62.34	Fraktur eines sonstigen Mittelhandknochens: Kopf	S63.60	Verstauchung Zerrung ein/mehr Finger, Teil nnbez
S62.4	Multiple Frakturen Mittelhandknochen	S63.61	Verstauch Zerr ein/mehr Finger, Metakarpophal(-Gelenk)
S62.50	Fraktur Daumen, Teil nnbez	S63.62	Verstauch Zerr ein/mehr Finger, Interphalangeal (-Gelenk)
S62.51	Fraktur Daumen, proximale Phalanx	S63.68	Verstauchung Zerrung ein/mehr Finger, sonst Teile
S62.52	Fraktur Daumen, distale Phalanx	S63.7	Verstauchung Zerrung sonst u nnbez Teile Hand
S62.60	Fraktur eines sonstigen Fingers, Teil nnbez	T87.0	Komplik d replantierte (Teile der) obere(n) Extremität

Diagnose I22-2

S01.83	Off Wunde (jeder Teil Kopf) m Verbind zu intrakran Verletzt	S41.89	Weichteilschaden III. Gr b off Fraktur od Lux Oberarm
S01.86	Weichteilschaden III. Gr b geschl Fraktur od Lux Kopf	S51.86	Weichteilschaden III. Gr b geschl Fraktur od Lux Unterarm
S01.88	Weichteilschaden II. Gr b off Fraktur od Lux Kopf	S51.88	Weichteilschaden II. Gr b off Fraktur od Lux Unterarm
S01.89	Weichteilschaden III. Gr b off Fraktur od Lux Kopf	S51.89	Weichteilschaden III. Gr b off Fraktur od Lux Unterarmes
S11.86	Weichteilschaden III. Gr b geschl Fraktur od Lux d Hals	S61.86	Weichteilschaden III. Gr b geschl Fx od Lux Handgel u Hand
S11.88	Weichteilschaden II. Gr b off Fraktur od Lux Hals	S61.88	Weichteilschaden II. Gr b off Fraktur od Lux Handgel u Hand
S11.89	Weichteilschaden III. Gr b off Fraktur od Lux Hals	S61.89	Weichteilschaden III. Gr b off Fraktur od Lux Handgel u Hand
S21.83	Off Wunde (jed Teil Thorax) m Verbind zu intrathor Verletzt	S71.86	Weichteilschaden III. Gr b geschl Fx od Lux Hüfte u Obersch
S21.86	Weichteilschaden III. Gr b geschl Fraktur od Lux Thorax	S71.88	Weichteilschaden II. Gr b off Fraktur od Lux Hüfte u Obersch
S21.88	Weichteilschaden II. Gr b off Fraktur od Lux Thorax	S71.89	Weichteilschaden III. Gr b off Fraktur od Lux Hüfte u Obersch
S21.89	Weichteilschaden III. Gr b of Fraktur od Lux Thorax	S81.86	Weichteilschaden III. Gr b geschl Fx od Lux Unterschenkel
S31.83	Off Wunde (jd T Abd LumbGeg Beck) m Verb intraabd Verl	S81.88	Weichteilschaden II. Gr b off Fraktur od Lux Unterschenkels
S31.86	Weichteilschaden III. Gr b geschl Fraktur od Lux LWS u Be	S81.89	Weichteilschaden III. Gr b off Fraktur od Lux Unterschenkel
S31.88	Weichteilschaden II. Gr b off Fraktur od Lux LWS u Be	S91.86	Weichteilschaden III. Gr b geschl Fraktur od Luxation Fuß
S31.89	Weichteilschaden III. Gr b off Fraktur od Lux LWS u Be	S91.88	Weichteilschaden II. Gr b off Fraktur od Luxation Fuß
S41.86	Weichteilschaden III. Gr b geschl Fraktur od Lux Oberarm	S91.89	Weichteilschaden III. Gr b off Fraktur od Luxation Fuß
S41.88	Weichteilschaden II. Gr b off Fraktur od Lux Oberarm		

Prozedur I22-3

83.82.00↔	Muskel- oder Faszientransplantation, n.n.bez.	83.82.45↔	Tx e so Lppntx m mkrvsk Anst aus M o Fsz, Leist u Gnrg u Gsäß
83.82.10↔	Faszientransplantation, Kopf und Hals	83.82.46↔	Tx e snst Lppntx m mkrvsk Anst aus M o Fsz, Unt Extrm
83.82.11↔	Faszientransplantation, Schulter und Axilla	83.82.47↔	Tx e snst Lppntx m mkrvsk Anst aus M o Fsz, And Lk
83.82.12↔	Faszientransplantation, Oberarm und Ellenbogen	83.82.99↔	Muskel- oder Faszientransplantation, sonstige
83.82.13↔	Faszientransplantation, Unterarm	84.21↔	Daumen-Replantation
83.82.14↔	Faszientransplantation, Brustwand, Bauch und Rücken	84.22↔	Finger-Replantation (ausser Daumen)
83.82.15↔	Fasztx, Leisten und Genitalregion und Gesäss	84.23.00↔	Replantation von Vorderarm, Handgelenk oder Hand, n.n.bez.
83.82.16↔	Faszientransplantation, Untere Extremität	84.23.10↔	Replantation von Vorderarm
83.82.19↔	Faszientransplantation, Andere Lokalisation	84.23.11↔	Replantation von Handgelenk oder Hand
83.82.20↔	Transplantation e lok M oder Faszlap, Kopf und Ha	84.23.99↔	Replantation von Vorderarm, Handgelenk oder Hand, sonst
83.82.21↔	Transplantation e lok M o Faszlap, Schult und Axilla	84.24↔	Oberarm-Replantation
83.82.22↔	Transplantation e lok M o Faszlap, Oberarm und Ellb	84.25↔	Zehen-Replantation
83.82.23↔	Transplantation e lok Muskel oder Faszlap, Unterarm	84.26↔	Fuss-Replantation
83.82.24↔	Tx e lok M o Faszlap, Bruw, Bauch und Rücken	84.27.00↔	Replantation von Unterschenkel oder Sprunggelenk, n.n.bez.
83.82.25↔	Tx e lok M o Faszlap, Leist und Genreg und Gesäss	84.27.10↔	Replantation vom Unterschenkel im Kniebereich
83.82.26↔	Transplantation e lok M oder Faszlap, Untere Extrem	84.27.99↔	Replantation von Unterschenkel oder Sprunggelenk, sonst
83.82.29↔	Transplantation e lok Muskel oder Faszlap, And Lok	84.28↔	Oberschenkel-Replantation
83.82.30↔	Transplantation e osteom o osteofasz Lp, Kopf und Ha	84.29.00↔	Sonstige Replantation, n.n.bez.
83.82.31↔	Tx e osteom o osteofasz Lp, Schult und Axilla	84.29.10↔	Sonstige Replantation, Obere Extremität
83.82.32↔	Transplantation e osteom o osteofasz Lp, Oba und Ellb	84.29.20↔	Sonstige Replantation, Untere Extremität
83.82.33↔	Transplantation e osteom o osteofasz Lp, Unterarm	84.29.99↔	Sonstige Replantation, sonstige
83.82.34↔	Tx e osteom o osteofasz Lp, Bruw, Bauch und Rücken	86.60↔	Freies Hauttransplantat, n.n.bez.
83.82.35↔	Tx e osteom o osteofasz Lp, Leist u Genreg u Gesäss	86.63.00↔	Vollhauttransplantat an andere Lokalisationen, n.n.bez.
83.82.36↔	Transplantation e osteom o osteofasz Lp, Untere Extrem	86.63.10↔	Kleinfl Vollhaut an D Kopf (auss Lip und Mund)
83.82.39↔	Transplantation e osteom o osteofasz Lp, And Lok	86.63.11↔	Kleinflächiges Vollhauttransplantat an den Hals
83.82.40↔	Tx e snst Lppntx m mkrvsk Anst aus M o Fsz, Kpf u H	86.63.12↔	Kleinflächiges Vollhauttransplantat an Schulter und Oberarm
83.82.41↔	Tx e snst Lppntx m mkrvsk Anst aus M o Fsz, Schl u Axil	86.63.13↔	Kleinflächiges Vollhauttransplantat an den Unterarm
83.82.42↔	Tx e snst Lppntx m mkrvsk Anst aus M o Fsz, Ob u Ellb	86.63.15↔	Kleinfl Vollhauttransplantat an Bruw, Bauch und Rücken
83.82.43↔	Tx e snst Lppntx m mkrvsk Anst aus M o Fsz, Unt	86.63.16↔	Kleinfl Vollhauttransplantat an d Leisten und Genreg
83.82.44↔	Tx e so Lppntx m mkrvsk Anst aus M o Fsz, Brw, Bauch u Rückn	86.63.17↔	Kleinflächiges Vollhauttransplantat an das Gesäss

86.63.18↔	Kleinfl Vollhauttransplantat an Os und Unterschenkel	86.67.24↔	Großflächiges temporäres Haut-Regenerationsgraft an die Hand
86.63.19↔	Kleinflächiges Vollhauttransplantat an andere Lokalisation	86.67.25↔	Grofl temporäres HautRegenergraft an Bruw und Rücken
86.63.1a↔	Kleinflächiges Vollhauttransplantat an den Fuß	86.67.26↔	Grofl temporäres HautRegenerationsgraft an d Bauchreg
86.63.20↔	Grofl Vollhaut an D Kopf (auss Lip und Mund)	86.67.27↔	Grofl temporäres HautRegenergraft an d untere Extrem
86.63.21↔	Großflächiges Vollhauttransplantat an den Hals	86.67.29↔	Grofl temporäres HautRegenerationsgraft an And Lok
86.63.22↔	Großflächiges Vollhauttransplantat an Schulter und Oberarm	86.67.30↔	Permanenter Hautersatz durch Epidermisersatzmaterial
86.63.23↔	Großflächiges Vollhauttransplantat an den Unterarm	86.67.31↔	Permanenter Hautersatz durch Dermisersatzmaterial
86.63.25↔	Grofl Vollhauttransplantat an Bruw, Bauch und Rücken	86.67.99↔	Haut-Regenerationsgraft, sonstige
86.63.26↔	Grofl Vollhauttransplantat an d Leisten und Genreg	86.70↔	Gestielte oder freie Lappen, n.n.bez.
86.63.27↔	Großflächiges Vollhauttransplantat an das Gesäß	86.72↔	Verschiebung eines gestielten Lappens
86.63.28↔	Grofl Vollhauttransplantat an Os und Unterschenkel	86.74.00↔	Anbr von gestielt oder fr Lappen an And Lok, n.n.bez.
86.63.29↔	Großflächiges Vollhauttransplantat an andere Lokalisation	86.74.10↔	Kleinflächige Dehnungsplastik am Kopf (außer Lippe und Mund)
86.63.2a↔	Großflächiges Vollhauttransplantat an den Fuß	86.74.11↔	Kleinflächige Dehnungsplastik am Hals
86.63.99↔	Vollhauttransplantat an andere Lokalisationen, sonstige	86.74.12↔	Kleinflächige Dehnungsplastik an Schulter und Oberarm
86.65.00↔	Heterologe Hauttransplantation, n.n.bez.	86.74.13↔	Kleinflächige Dehnungsplastik am Unterarm
86.65.10↔	Kleinflächige heterologe Hautx an D Kopf	86.74.14↔	Kleinflächige Dehnungsplastik an Brustwand und Rücken
86.65.11↔	Kleinflächige heterologe Hauttransplantation an den Hals	86.74.15↔	Kleinflächige Dehnungsplastik an der Bauchregion
86.65.12↔	Kleinflächige heterol Hautx an Schulter und Oberarm	86.74.16↔	Kleinfl Dehnungsplastik an der Leisten- u Genitalregion
86.65.13↔	Kleinflächige heterologe Hauttransplantation an den Unterarm	86.74.17↔	Kleinflächige Dehnungsplastik am Gesäß
86.65.14↔	Kleinflächige heterologe Hauttransplantation an die Hand	86.74.18↔	Kleinfl Dehnungsplastik an Oberschenkel und Unterschenkel
86.65.15↔	Kleinflächige heterologe Hautx an Bruw und Rücken	86.74.19↔	Kleinflächige Dehnungsplastik, an andere Lokalisationen
86.65.16↔	Kleinfl heterologe Hauttransplantation an die Bauchregion	86.74.1a↔	Kleinflächige Dehnungsplastik am Fuß
86.65.17↔	Kleinflächige heterologe Hautx an d untere Extrem	86.74.20↔	Klfl VerschiebeRotationspl a Kopf (auss Lip und Mund)
86.65.19↔	Kleinflächige heterologe Hautx an And Lokalisation	86.74.21↔	Kleinflächige Verschiebe-Rotationsplastik am Hals
86.65.20↔	Großflächige heterologe Hauttransplantation an den Kopf	86.74.22↔	Klfl VerschiebeRotationsplastik an Schulter und Oba
86.65.21↔	Großflächige heterologe Hauttransplantation an den Hals	86.74.23↔	Kleinflächige Verschiebe-Rotationsplastik am Unterarm
86.65.22↔	Grofl heterologe Hautx an Schulter und Oberarm	86.74.25↔	Klfl VerschiebeRotationsplastik an Bruw und Rücken
86.65.23↔	Großflächige heterologe Hauttransplantation an den Unterarm	86.74.26↔	Kleinflächige Verschiebe-Rotationsplastik an der Bauchregion
86.65.24↔	Großflächige heterologe Hauttransplantation an die Hand	86.74.27↔	Klfl VerschiebeRotationspl an d Leist und Genreg
86.65.25↔	Grofl heterologe Hautx an Bruw und Rücken	86.74.28↔	Kleinflächige Verschiebe-Rotationsplastik am Gesäß
86.65.26↔	Großflächige heterologe Hauttransplantation an Bauchregion	86.74.29↔	Klfl VerschiebeRotationsplastik, an And Lok
86.65.27↔	Grofl heterologe Hautx an d untere Extrem	86.74.2a↔	Klfl VerschiebeRotationspl an Os und Unterschenkel
86.65.29↔	Grofl heterologe Hautx an And Lokalisation	86.74.2b↔	Kleinflächige Verschiebe-Rotationsplastik am Fuß
86.65.30↔	Transplantation von Schweinehaut	86.74.30↔	Klfl Transpositionsplastik a Kopf (auss Lip und Mund)
86.65.40↔	Prm Hautstz d zweischchtgs DrmsEpdrmsErstzmtrial	86.74.31↔	Kleinflächige Transpositionsplastik am Hals
86.65.99↔	Heterologe Hauttransplantation, sonstige	86.74.32↔	Kleinflächige Transpositionsplastik an Schulter und Oberarm
86.66.00↔	Homologe Hauttransplantation, n.n.bez.	86.74.33↔	Kleinflächige Transpositionsplastik am Unterarm
86.66.10↔	Kleinflächige homologe Hauttransplantation an den Kopf	86.74.34↔	Kleinflächige Transpositionsplastik an Brustwand und Rücken
86.66.11↔	Kleinflächige homologe Hauttransplantation an den Hals	86.74.35↔	Kleinflächige Transpositionsplastik an der Bauchregion
86.66.12↔	Kleinflächige homologe Hautx an Schulter und Oberarm	86.74.36↔	Klfl Transpositionsplastik an d Leisten und Genreg
86.66.13↔	Kleinflächige homologe Hauttransplantation an den Unterarm	86.74.37↔	Kleinflächige Transpositionsplastik am Gesäß
86.66.14↔	Kleinflächige homologe Hauttransplantation an die Hand	86.74.38↔	Klfl Transpositionsplastik an Os und Unterschenkel
86.66.15↔	Kleinflächige homologe Hautx an Bruw und Rücken	86.74.39↔	Kleinfl Transpositionsplastik, an andere Lokalisationen
86.66.16↔	Kleinfl homologe Hauttransplantation an die Bauchregion	86.74.3a↔	Kleinflächige Transpositionsplastik am Fuß
86.66.17↔	Kleinflächige homologe Hautx an d untere Extrem	86.74.40↔	Kleinfl Insellappenplastik am Kopf (außer Lippe und Mund)
86.66.19↔	Kleinflächige homologe Hautx an And Lokalisation	86.74.41↔	Kleinflächige Insellappenplastik am Hals
86.66.20↔	Großflächige homologe Hauttransplantation an den Kopf	86.74.42↔	Kleinflächige Insellappenplastik an Schulter und Oberarm
86.66.21↔	Großflächige homologe Hauttransplantation an den Hals	86.74.43↔	Kleinflächige Insellappenplastik am Unterarm
86.66.22↔	Grofl homologe Hautx an Schulter und Oberarm	86.74.44↔	Kleinflächige Insellappenplastik an Brustwand und Rücken
86.66.23↔	Großflächige homologe Hauttransplantation an den Unterarm	86.74.45↔	Kleinflächige Insellappenplastik an der Bauchregion
86.66.24↔	Großflächige homologe Hauttransplantation an die Hand	86.74.46↔	Kleinflächige Insellappl an d Leisten und Genreg
86.66.25↔	Grofl homologe Hauttransplantation an Bruw und Rücken	86.74.47↔	Kleinflächige Insellappenplastik am Gesäß
86.66.26↔	Großflächige homologe Hauttransplantation an die Bauchregion	86.74.48↔	Klfl Insellappl an Oberschenkel und Unterschenkel
86.66.27↔	Grofl homologe Hauttransplantation an d untere Extrem	86.74.49↔	Kleinflächige Insellappenplastik, an andere Lokalisationen
86.66.29↔	Großfl homologe Hauttransplantation an andere Lokalisation	86.74.4a↔	Kleinflächige Insellappenplastik am Fuß
86.66.99↔	Homologe Hauttransplantation, sonstige	86.74.50↔	Kleinflächige Z-Plastik am Kopf (außer Lippe und Mund)
86.67.00↔	Haut-Regenerationsgraft, n.n.bez.	86.74.51↔	Kleinflächige Z-Plastik am Hals
86.67.10↔	Kleinfl temporäres HautRegenerationsgraft an D Kopf	86.74.52↔	Kleinflächige Z-Plastik an Schulter und Oberarm
86.67.11↔	Kleinfl temporäres Haut-Regenerationsgraft an den Hals	86.74.53↔	Kleinflächige Z-Plastik am Unterarm
86.67.12↔	Kleinfl temporäres HautRegenergraft an Schult und Oba	86.74.54↔	Kleinflächige Z-Plastik an Brustwand und Rücken
86.67.13↔	Kleinfl temporäres HautRegenergraft an D Unterarm	86.74.55↔	Kleinflächige Z-Plastik an der Bauchregion
86.67.14↔	Kleinfl temporäres Haut-Regenerationsgraft an die Hand	86.74.56↔	Kleinflächige Z-Plastik an der Leisten- und Genitalregion
86.67.15↔	Kleinfl temp HautRegenergraft an Bruw und Rücken	86.74.57↔	Kleinflächige Z-Plastik am Gesäß
86.67.16↔	Kleinfl temporäres HautRegenergraft an d Bauchreg	86.74.58↔	Kleinflächige Z-Plastik an Oberschenkel und Unterschenkel
86.67.17↔	Kleinfl temp HautRegenergraft an d untere Extrem	86.74.59↔	Kleinflächige Z-Plastik, an andere Lokalisationen
86.67.19↔	Kleinfl temporäres HautRegenerationsgraft an And Lok	86.74.5a↔	Kleinflächige Z-Plastik am Fuß
86.67.20↔	Grofl temporäres HautRegenerationsgraft an D Kopf	86.74.99↔	Anbr von gestielt oder fr Lappen an And Lok, sonstige
86.67.21↔	Großflächiges temporäres Haut-Regenerationsgraft an den Hals	86.75.00↔	Revision von gestieltem oder freiem Lappen, n.n.bez.
86.67.22↔	Grofl temporäres HautRegenergraft an Schulter und Oba	86.75.10↔	Revision von gestielt o fr Lp o fr Hautx d Kopfes
86.67.23↔	Großfl temporäres Haut-Regenerationsgraft an den Unterarm	86.75.11↔	Revision von gestielt o fr Lp o fr Hautx d Halses

86.75.12↔	Rev von gestielt o fr Lp o fr Hauttx von Schult u Oba	86.77.10↔	Sonst lokale Lappenplastik am Kopf (außer Lippe und Mund)
86.75.13↔	Revision von gestielt o fr Lp o fr Hauttx d Unterarmes	86.77.11↔	Sonstige lokale Lappenplastik am Hals
86.75.14↔	Revision von gestielt oder fr Lp oder fr Hauttx d Hand	86.77.12↔	Sonstige lokale Lappenplastik an Schulter und Oberarm
86.75.15↔	Rev von gestielt o fr Lp o fr Hauttx d Bruw und Rücken	86.77.13↔	Sonstige lokale Lappenplastik am Unterarm
86.75.16↔	Revision von gestielt o fr Lp o fr Hauttx d Bauchreg	86.77.14↔	Sonstige lokale Lappenplastik an Brustwand und Rücken
86.75.17↔	Rev von gestielt o fr Lp o fr Hauttx d unteren Extrem	86.77.15↔	Sonstige lokale Lappenplastik an der Bauchregion
86.75.19↔	Revision von gestielt o fr Lp o fr Hauttx and Lok	86.77.16↔	Sonst lokale Lappenplastik an der Leisten- und Genitalregion
86.75.99↔	Revision von gestieltem oder freiem Lappen, sonstige	86.77.17↔	Sonstige lokale Lappenplastik am Gesäß
86.76.00↔	Anbr von gestielt o fr Lp an And Lok, GroFI, n.n.bez.	86.77.18↔	Sonst lokale Lappenplastik an Oberschenkel und Uschenkel
86.76.10↔	Großflächige Dehnungsplastik am Kopf (außer Lippe und Mund)	86.77.19↔	Sonstige lokale Lappenplastik, an andere Lokalisationen
86.76.11↔	Großflächige Dehnungsplastik am Hals	86.77.1a↔	Sonstige lokale Lappenplastik am Fuß
86.76.12↔	Großflächige Dehnungsplastik an Schulter und Oberarm	86.77.99↔	Anbringen von sonstiger lokaler Lappenplastik, sonstige
86.76.13↔	Großflächige Dehnungsplastik am Unterarm	86.78.00↔	Sonstige Lappenplastiken, n.n.bez.
86.76.14↔	Großflächige Dehnungsplastik an Brustwand und Rücken	86.78.10↔	Anbr v fr Lp m mkrvsk Anast a Kpf (auss Lp u Mnd)
86.76.15↔	Großflächige Dehnungsplastik an der Bauchregion	86.78.11↔	Anbr von fr Lappen mit mikrovaskulärer Anast a Hals
86.76.16↔	Großfl Dehnungsplastik an der Leisten- u Genitalregion	86.78.12↔	Anbr von fr Lp m mikrovask Anast an Schulter und Oba
86.76.17↔	Großflächige Dehnungsplastik am Gesäß	86.78.13↔	Anbr von fr Lp mit mikrovaskulärer Anast d Unterarm
86.76.19↔	Großflächige Dehnungsplastik, an andere Lokalisationen	86.78.14↔	Anbr von fr Lp m mikrovask Anast an Bruw und Rücken
86.76.1a↔	Grossfl Dehnungsplastik an Oberschenkel und Unterschenkel	86.78.15↔	Anbr von fr Lp mit mikrovaskulärer Anast an Bauchreg
86.76.1b↔	Großflächige Dehnungsplastik am Fuß	86.78.16↔	Anbr von fr Lp m mikrovask Anast an d Leist u Genreg
86.76.20↔	Grofl VerschiebeRotationspl a Kopf (auss Lip u Mund)	86.78.17↔	Anbr von fr Lappen mit mikrovaskulärer Anast a Gesäß
86.76.21↔	Großflächige Verschiebe-Rotationsplastik am Hals	86.78.18↔	Anbr von fr Lp m mikrovask Anast an d unteren Extrem
86.76.22↔	Grossfl Verschiebe-Rotationsplastik an Schulter und Oberarm	86.78.19↔	Anbr von fr Lp mit mikrovaskulärer Anast an And Lok
86.76.23↔	Großflächige Verschiebe-Rotationsplastik am Unterarm	86.78.20↔	Anbr v gstielt rg Lp o gstielt Fml a Kpf (auss Lp u Mnd)
86.76.24↔	Grossfl Verschiebe-Rotationsplastik an Brustwand und Rücken	86.78.21↔	Anbr von gestielt regionalem Lp o gestielt Fernl a Ha
86.76.25↔	Großflächige Verschiebe-Rotationsplastik an der Bauchregion	86.78.22↔	Anbr v gstielt rg Lp o gstielt Fml an Schlit u Ob
86.76.26↔	Grofl VerschiebeRotationspl an d Leist und Genreg	86.78.23↔	Anbr von gestielt reg Lp o gestielt Fernl a Unterarm
86.76.27↔	Großflächige Verschiebe-Rotationsplastik am Gesäß	86.78.24↔	Anbr v gstielt rg Lp o gstielt Fml an Brw u Rückn
86.76.28↔	Grofl VerschiebeRotationspl an Os und Unterschenkel	86.78.25↔	Anbr v gestielt reg Lp o gestielt Fernl an d Bauchreg
86.76.29↔	Grossfl Verschiebe-Rotationsplastik an andere Lokalisation	86.78.26↔	Anbr v gstielt rg Lp o gstielt Fml an d Leist u Gnrg
86.76.2a↔	Großflächige Verschiebe-Rotationsplastik am Fuß	86.78.27↔	Anbr von gestielt reg Lp o gestielt Fernl a Gesäß
86.76.30↔	Grofl Transpositionsplastik a Kopf (auss Lip und Mund)	86.78.28↔	Anbr v gstielt rg Lp o gstielt Fml an d unt Extrm
86.76.31↔	Großflächige Transpositionsplastik am Hals	86.78.29↔	Anbr von gestielt reg Lp o gestielt Fernl an And Lok
86.76.32↔	Großflächige Transpositionsplastik an Schulter und Oberarm	86.78.30↔	Kmb Plst Engr an Haut u Unth d Kpfs (auss Lp u Mnd)
86.76.33↔	Großflächige Transpositionsplastik am Unterarm	86.78.31↔	Komb plastische Ingr an Haut und Unterhaut d Halses
86.76.34↔	Großflächige Transpositionsplastik an Brustwand und Rücken	86.78.32↔	Komb Plast Ingr an Haut u Unterhaut von Schult u Oba
86.76.35↔	Großflächige Transpositionsplastik an der Bauchregion	86.78.33↔	Komb Plast Ingr an Haut und Unterhaut d Unterarmes
86.76.36↔	Grofl Transpositionsplastik an d Leisten und Genreg	86.78.34↔	Komb Plast Ingr an Haut u Unterhaut von Bruw u Rücken
86.76.37↔	Großflächige Transpositionsplastik am Gesäß	86.78.35↔	Komb Plast Ingr an Haut und Unterhaut von Bauchreg
86.76.38↔	Grofl Transpositionsplastik an Os und Unterschenkel	86.78.36↔	Komb Plast Ingr an Haut u Unterhaut d Leist u Genreg
86.76.39↔	Großflächige Transpositionsplastik an andere Lokalisation	86.78.37↔	Komb plastische Ingr an Haut und Unterhaut d Gesäßes
86.76.3a↔	Großflächige Transpositionsplastik am Fuß	86.78.38↔	Komb Plast Ingr an Haut u Unterhaut d unteren Extrem
86.76.40↔	Grossfl Insellappenplastik am Kopf (außer Lippe und Mund)	86.78.39↔	Komb plastische Ingr an Haut und Unterhaut and Lok
86.76.41↔	Großflächige Insellappenplastik am Hals	86.78.40↔	Anbr v sonst gestielt o fr Lp a Kopf (auss Lip u Mund)
86.76.42↔	Großflächige Insellappenplastik an Schulter und Oberarm	86.78.41↔	Anbringen von sonstm gestielten oder freien Lappen am Hals
86.76.43↔	Großflächige Insellappenplastik am Unterarm	86.78.42↔	Anbr von sonstigem gestielt o fr Lp an Schult und Oba
86.76.44↔	Großflächige Insellappenplastik an Brustwand und Rücken	86.78.43↔	Anbr von sonstigem gestielt oder fr Lappen a Unterarm
86.76.45↔	Großflächige Insellappenplastik an der Bauchregion	86.78.44↔	Anbr von sonstigem gestielt o fr Lp an Bruw und Rücken
86.76.46↔	Grofl Insellappenplastik an d Leisten und Genreg	86.78.45↔	Anbr von sonstigem gestielt oder fr Lp an d Bauchreg
86.76.47↔	Großflächige Insellappenplastik am Gesäß	86.78.46↔	Anbr von sonst gestielt o fr Lp an d Leist und Genreg
86.76.48↔	Grofl Insellappl an Oberschenkel und Unterschenkel	86.78.47↔	Anbringen von sonstm gestielten o freien Lappen am Gesäß
86.76.49↔	Großflächige Insellappenplastik, an andere Lokalisationen	86.78.48↔	Anbr von sonst gestielt o fr Lp an d unteren Extrem
86.76.4a↔	Großflächige Insellappenplastik am Fuß	86.78.49↔	Anbr von sonstigem gestielt oder fr Lappen an And Lok
86.76.99↔	Anbr von gestielt o fr Lp an And Lok, GroFI, sonstige	86.78.99↔	Sonstige Lappenplastiken, sonstige
86.77.00↔	Anbringen von sonstiger lokaler Lappenplastik, n.n.bez.		

ADRG I23**Lokale Exzision und Entfernung von Osteosynthesematerial ausser an Hüftgelenk und Femur**

Prozedur in Tabelle I23-1

DRG I23A**Lokale Exzision und Entfernung von Osteosynthesematerial ausser an Hüftgelenk und Femur mit komplexer Entfernung von Osteosynthesematerial oder Alter < 10 Jahre**

Prozedur in Tabelle I23-2 oder Alter < 10 Jahre

DRG I23B

Lokale Exzision und Entfernung von Osteosynthesematerial ausser an Hüftgelenk und Femur ohne komplexe Entfernung von Osteosynthesematerial, Alter > 9 Jahre**Prozedur I23-1**

01.6x.00↔	Exzision u Destruktion einer Läsion am Schädel, n.n.bez.	03.79↔	Sonstiger Shunt am Spinalkanal
01.6x.10↔	Exzision und Destruktion von Tumorgewebe an Schädelbasis	03.97↔	Revision eines Shunts an den Rückenmarkshäuten
01.6x.11↔	Exzision und Destruktion von Tumorgewebe an d Kalotte	03.98↔	Entfernen eines Shunts von den Rückenmarkshäuten
01.6x.20↔	Exz und Destr vom sonst erkrankten Gew an d Schädelb	34.03↔	Rethorakotomie
01.6x.21↔	Exz und Destr von sonst erkrankten Gew an d Kalotte	34.85↔	Implantation eines Zwerchfellschrittmachers
01.6x.22↔	Exz u Dstr v snst erkrnktn Gw an d Kltt m Hrnh	34.89.00↔	Sonstige Operationen am Zwerchfell, n.n.bez.
01.6x.99↔	Exzision und Destr einer Läsion a Schädel, sonstige	34.89.10↔	Sonstige Op a Zwerchfell, Inzis (Zwerchfellsplattung)
03.01.00↔	Entfernen eines Fremdkörpers vom Spinalkanal, n.n.bez.	34.89.99↔	Sonstige Operationen am Zwerchfell, sonstige
03.01.10↔	Entfernen eines Fremdkörpers vom Spinalkanal, epidural	34.99.00↔	Sonstige Operationen am Thorax, n.n.bez.
03.01.99↔	Entfernen eines Fremdkörpers vom Spinalkanal, sonstige	34.99.10↔	Entnahme von Rippenknorpel als Transplantat
03.09.00↔	Sonst Exploration und Dekompression am Spinalkanal, n.n.b	34.99.99↔	Sonstige Operationen am Thorax, sonstige
03.09.10↔	Zugang zur Halswirbelsäule, n.n.bez.	37.31.00↔	Perikardektomie, n.n.bez.
03.09.11↔	Zugang zur Halswirbelsäule, ventral, 1 Segment	37.31.10↔	Perikardektomie, partiell
03.09.12↔	Zugang zur Halswirbelsäule, ventral, 2 Segmente	37.31.20↔	Perikardektomie, total
03.09.13↔	Zugang zur Halswirbelsäule, ventral, 3 und mehr Segmente	37.31.30↔	Adhäsioyse am Perikard
03.09.14↔	Zugang zur Hws (d Laminot o Hemilekt), dors, 1 Segment	37.31.99↔	Perikardektomie, sonstige
03.09.15↔	Zugang zur Hws (d Laminot o Hemilekt), dors, 2 Seg	56.94↔	Entfernen eines elektronischen Ureterstimulators
03.09.16↔	Zug z Hws (d Laminot o Hemilekt), dors, 3 u mehr Seg	57.98↔	Entfernen eines elektronischen Blasenstimulators
03.09.17↔	Zugang zum kraniozervikalem Uebergang	76.01↔	Sequestrektomie an Gesichtsschädelknochen
03.09.19↔	Zugang zur Halswirbelsäule, sonstige	76.09.00↔	Sonstige Inzision an Gesichtsschädelknochen, n.n.bez.
03.09.20↔	Zugang zur Brustwirbelsäule, n.n.bez.	76.09.10↔	Reosteotomie nach Frakturposition
03.09.21↔	Zugang zur Brustwirbelsäule, ventral, 1 Segment	76.09.99↔	Sonstige Inzision an Gesichtsschädelknochen, sonstige
03.09.22↔	Zugang zur Brustwirbelsäule, ventral, 2 Segmente	76.5x.00↔	Temporomandibuläre Arthroplastik, n.n.bez.
03.09.23↔	Zugang zur Brustwirbelsäule, ventral, 3 und mehr Segmente	76.5x.10↔	Kondylektomie am Kiefergelenk mit Rekonstruktion
03.09.24↔	Zugang zur Bws (d Laminot o Hemilekt), dors, 1 Segment	76.5x.19↔	Sonstige Kondylektomie am Kiefergelenk
03.09.25↔	Zugang zur Bws (d Laminot o Hemilekt), dors, 2 Seg	76.5x.20↔	Diskoplastik am Kiefergelenk mit Rekonstruktion
03.09.26↔	Zug z Bws (d Laminot o Hemilekt), dors, 3 u mehr Seg	76.5x.29↔	Sonstige Diskoplastik am Kiefergelenk
03.09.29↔	Zugang zur Brustwirbelsäule, sonstige	76.5x.30↔	Exst d Disc articul a Kiefergelenk mit Rekonstruktion
03.09.30↔	Zugang zur Lendenwirbelsäule, n.n.bez.	76.5x.39↔	Sonstige Exstirpation d Discus articul a Kiefergelenk
03.09.31↔	Zugang zur Lendenwirbelsäule, ventral, 1 Segment	76.5x.40↔	Resektion am Tuberculum articulare des Kiefergelenks
03.09.32↔	Zugang zur Lendenwirbelsäule, ventral, 2 Segmente	76.5x.41↔	Plastische Rekonstruktion am Kiefergelenk
03.09.33↔	Zugang zur Lendenwirbelsäule, ventral, 3 und mehr Segmente	76.5x.42↔	Glnkstblsierng (bwngngseinschränkd) d Kiefrgl
03.09.34↔	Zg z Lndwrbs (d Lmnt o Flvktmie), drs, 1 Sgm	76.5x.50↔	Arthr Entfernung e freien Gelenkkörpers a Kiefergelenk
03.09.35↔	Zug z Lendwirbs (d Laminot o Flavektomie), dors, 2 Seg	76.5x.59↔	Sonstige Entf e freien Gelenkkörpers a Kiefergelenk
03.09.36↔	Zg z Lndwrbs (d Lmnt o Flvktmie), drs, 3 u mhr Sg	76.5x.60↔	Implantation einer Endoprothese am Kiefergelenk
03.09.37↔	Zug z Lendwirbs, Zug zu Os sacrum u zu Os coccygis	76.5x.61↔	Wechsel einer Endoprothese am Kiefergelenk
03.09.39↔	Zugang zur Lendenwirbelsäule, sonstige	76.5x.70↔	Impl e TEP am Kiefergelenk m vorgefertigten Kompo (L)
03.09.40↔	Inzis d Spinalkanals, Rm und Rmhät, n.n.bez.	76.5x.71↔	Impl e TEP a Kiefergelenk m CAD-CAM gefertig Kompo (L)
03.09.41↔	Inzision d Spinalkanals zur Drain epid Flüssigkeit	76.5x.90↔	So temporomandibuläre Arthropl o Diskopl a Kiefergel
03.09.43↔	Inzis von Rm und Rückenmh zur Drain von subd Flüssigk	76.5x.99↔	Temporomandibuläre Arthroplastik, sonstige
03.09.44↔	Inzis von Rm und Rückenmh zur Drain e intramed Hämat	76.97↔	Entf von internem Osteosynthesematerial vom Gschk
03.09.45↔	Inzs v Rm u Rückenmh z Drain e intrmdllärr Abszsss	77.00↔	Sequestrektomie, ohne Angabe der Lokalisation
03.09.49↔	Inzis d Spinalkanals, Rm und Rmhät, sonstige	77.01.00↔	Sepuestrekt an Skap, Klav, Rip und Sternum, n.n.bez.
03.09.90↔	Sonstige Exploration des Spinalkanals	77.01.10↔	Sequestrektomie an Skapula und Klav, oh Einl e Medträg
03.09.91↔	Sonstige Dekompression des Spinalkanals	77.01.11↔	Sequestrektomie an Skapula und Klav, m Einl e Medträg
03.09.99↔	Sonst Exploration und Dekompression am Spinalkanal, so	77.01.20↔	Sequestrektomie an Rip und Sternum, oh Einl e Medträg
03.1↔	Durchtrennung einer intraspinalen Nervenwurzel	77.01.21↔	Sequestrektomie an Rip und Sternum, m Einl e Medträg
03.4x.00↔	Exz o Destr e Läs an Rm o Rückenmarkshäuten, n.n.bez.	77.01.99↔	Sepuestrekt an Skap, Klav, Rip und Sternum, sonstige
03.4x.10↔	Exz o Destr von Tumor an Rückenmark (intramedullär)	77.02.00↔	Sequestrektomie am Humerus, n.n.bez.
03.4x.11↔	Exz o Destr von Tumor an Rückenmarkshäuten und Kn	77.02.10↔	Sequestrektomie a Hum, ohne Einl e Medikamententrägers
03.4x.12↔	Exz o Destr v Tumor an intraspinalen Nervwurz u Ggl	77.02.11↔	Sequestrektomie a Hum, mit Einl e Medikamententrägers
03.4x.19↔	Exz o Destr von Tumor an Rm o Rmhät, sonstige	77.02.99↔	Sequestrektomie am Humerus, sonstige
03.4x.20↔	Exz o Destr e sonstigen Läs an Rm (intramedullär)	77.03.00↔	Sequestrektomie an Radius und Ulna, n.n.bez.
03.4x.21↔	Exz oder Destr e sonstigen Läsion an Rückenmarkshäuten	77.03.10↔	Sequestrektomie an Radius und Ulna, oh Einl e Medträg
03.4x.22↔	Exz o Dstr e snst Läs an intrspnl Nrvwrz u Ggl	77.03.11↔	Sequestrektomie an Radius und Ulna, m Einl e Medträg
03.4x.29↔	Exz o Destr e sonstigen Läs an Rm o Rmhät, sonstige	77.03.99↔	Sequestrektomie an Radius und Ulna, sonstige
03.4x.99↔	Exz o Destr e Läs an Rm o Rückenmarkshäuten, sonstige	77.06.00↔	Sequestrektomie an der Patella, n.n.bez.
03.59.00↔	So Plast Reko und Op an Strukt d Spinalkan, n.n.bez.	77.06.10↔	Sequestrektomie an d Patella, ohne Einl e Medträg
03.59.10↔	S Plst Rk u Op an Strkt d Spnlkn, Vrschl e Diastmtmylie	77.06.11↔	Sequestrektomie an d Patella, m Einl e Medträg
03.59.11↔	S Plst Rk u Op an Strkt d Spnlkn, Drchtr e Flm trmnl	77.06.99↔	Sequestrektomie an der Patella, sonstige
03.59.12↔	S Plst Rk u Op an Strkt d Spnlkn, Vrschl e spn Fstl	77.07.00↔	Sequestrektomie an Tibia und Fibula, n.n.bez.
03.59.13↔	S Plst Rk u Op an Strkt d Spnlkn, Spnl Drpl	77.07.10↔	Sequestrektomie an Tibia und Fib, ohne Einl e Medträg
03.59.99↔	So Plast Reko und Op an Strukturen d Spinalkanals, so	77.07.11↔	Sequestrektomie an Tibia und Fib, m Einl e Medträg
03.6↔	Lösung von Adhäsionen an Rückenmark und Nervenwurzeln	77.07.99↔	Sequestrektomie an Tibia und Fibula, sonstige

77.09.00↔	Sequestrektomie an and näh bez Kn, oh Gschk, n.n.bez.	78.61.05↔	KIE an Skp, Klv, Rp u Strn, Ef e Kn(t)stz a Skp, Klv, Rp u Strn
77.09.10↔	Sequestrektomie an Phalangen d Hand, oh Einl e Medträg	78.61.08↔	Knimplentf an Skap und Klav: sonstiges Osteosynthmat
77.09.11↔	Sequestrektomie an Phalangen d Hand, m Einl e Medträg	78.61.11↔	Knochenimplantatenfernung an Rippen und Sternum
77.09.20↔	Sequestrektomie an d Wirbelsäule, ohne Einl e Medträg	78.61.99↔	Knimplentf an Skapula, Klav, Rip und Sternum, sonstige
77.09.21↔	Sequestrektomie an d Wirbelsäule, m Einl e Medträg	78.62.00↔	Knochenimplantatenfernung am Humerus, n.n.bez
77.09.30↔	Sequestrektomie a Beckenkn, ohne Einl e Medträg	78.62.01↔	KIE a Hm Dt, Sb, Zg/C, Pl, Wp/Ky, Mn, Vg, TF, Ft ex, Rf, K
77.09.31↔	Sequestrektomie a Beckenkn, m Einl e Medträg	78.62.02↔	Knimplentf a Hum: dyn Kompressschraub, Markn m Gelkomp
77.09.40↔	Sequestrektomie an D Phal d Fusses, oh Einl e Medträg	78.62.05↔	Knimplentf a Hum, Entf e Kn(teil)ersatzes a Hum
77.09.41↔	Sequestrektomie an D Phal d Fusses, m Einl e Medträg	78.62.08↔	Knimplentf a Hum: sonstiges Osteosynthesematerial
77.09.90↔	Sepuestrekt an sonstigen näh bz Kn, oh Einl e Medträg	78.62.99↔	Knochenimplantatenfernung am Humerus, sonstige
77.09.91↔	Sepuestrekt an sonstigen näh bz Kn, m Einl e Medträg	78.63.00↔	Knochenimplantatenfernung an Radius und Ulna, n.n.bez.
77.09.99↔	Sequestrektomie an and näh bez Kn, oh Gschk, sonstige	78.63.01↔	KIE a Rd u Un Dt, Sb, Zg/C, Pl, Wl/Ky, Mk, Vg, TF, Ft ex, Rf, K
77.10↔	Sonstige Knochinzis ohne Knochdurchtr, ohne Ang d Lok	78.63.05↔	Knimplntf an Rd u Uln, Entf e Kn(teil)rstzs an Rd u Uln
77.11.00↔	S Knchnzs oh Knchdrchr an Skp, Klv, Rp u Strn, n.n.bz.	78.63.08↔	Knimplentf an Rad und Ulna (prox / Schaft / dist): so
77.12.00↔	Sonstige Knochinzis ohne Knochdurchtr a Hum, n.n.bez.	78.63.99↔	Knochenimplantatenfernung an Radius und Ulna, sonstige
77.12.10↔	S Knchnzs oh Knchdrchr a Hm, Explr u Knchnb	78.64.00↔	Knimplentf an Karpal und Metakarpalia, n.n.bez.
77.12.11↔	Sonstige Knochinzis oh Knochdurchtr a Hum, Fremdkentf	78.64.01↔	KIE an Kpl u Mk: Dt, Sb, Zg/C, Pl, Ft ex, Rgf, (Blt)K
77.12.12↔	S Knchnzs oh Knchdrchr a Hm, Enl u Entf e Mdräg	78.64.05↔	KnImEm an Krpl u Mk, Ef e Kn(t)rstzs an Krpl u Mk
77.12.13↔	Sonstige Knochinzis ohne Knochdurchtr a Hum, Drain	78.64.08↔	Knimplentf an Karpal und Metakarp: So Osteosynthmat
77.12.99↔	Sonstige Knochinzis ohne Knochdurchtr a Hum, sonstige	78.64.99↔	Knimplentf an Karpal und Metakarpalia, sonstige
77.13.00↔	So Knochinzis oh Knochdurchtr an Rad u Ulna, n.n.bez.	78.66.00↔	Knochenimplantatenfernung an der Patella, n.n.bez.
77.13.10↔	S Knchnzs oh Knchdrchr an Rd u Uln, Explr u Knchnb	78.66.01↔	KnImEm an d Ptl: (imd) Dt, Sb, Zg/C, Fxt ext, (Blt)K
77.13.11↔	So Knochinzis oh Knochdurchtr an Rad u Uln, Fremdkentf	78.66.05↔	Knmplntf an d Ptl, Entf e Kn(teil)rstzs an d Ptl
77.13.12↔	S Knchnzs oh Knchdrchr an Rd u Uln, Enl o Ef e Mdräg	78.66.08↔	Knimplentf an d Patella: sonstiges Osteosynthmat
77.13.13↔	So Knochinzis oh Knochdurchtr an Rad und Ulna, Drain	78.66.99↔	Knochenimplantatenfernung an der Patella, sonstige
77.13.99↔	So Knochinzis oh Knochdurchtr an Rad und Ulna, so	78.67.00↔	Knochenimplantatenfernung an Tibia und Fibula, n.n.bez.
77.16.00↔	So Knochinzis oh Knochdurchtr an d Patel, n.n.bez.	78.67.01↔	KIE an Tb u Fb: (imd) Dt, Sb, Zg/C, Ft ext, Rgf, (Blt)K
77.16.10↔	S Knchnzs oh Knchdrchr an d Ptl, Explr u Knchnb	78.67.05↔	Knmplntf an Tb u Fb, Entf e Kn(teil)rstzs an Tb u Fb
77.16.11↔	So Knochinzis oh Knochdurchtr an d Patel, Fremdkentf	78.67.11↔	Knmplntf an d Tb: (wnkst) Pl, Wnkpl / Kndylnpl
77.16.12↔	S Knchnzs oh Knchdrchr an d Ptl, Enl u Entf e Mdräg	78.67.12↔	Knimplentf an d Tib: Markn, Verrnag, Transfixnag
77.16.13↔	Sonstige Knochinzis oh Knochdurchtr an d Patel, Drain	78.67.13↔	Knimplentf an d Tibia: dyn Kompressionsschraube
77.16.99↔	So Knochinzis oh Knochdurchtr an d Patel, so	78.67.21↔	Knochenimplentfernung an der Fibula: (winkelstab) Platte
77.17.00↔	So Knochinzis oh Knochdurchtr an Tib und Fib, n.n.bez.	78.67.22↔	Knimplentf an d Tib: Markn, Verrnag, Transfixnag
77.17.10↔	S Knchnzs oh Knchdrchr an Tb u Fb, Explr u Knchnb	78.67.28↔	Knimplentf an Tibia und Fib: sonstiges Osteosynthmat
77.17.11↔	So Knochinzis oh Knochdurchtr an Tib u Fib, Fremdkentf	78.67.99↔	Knochenimplantatenfernung an Tibia und Fibula, sonst
77.17.12↔	S Knchnzs oh Knchdrchr an Tb u Fb, Enl u Entf e Mdräg	78.68.00↔	Knimplentf an Tarsalia und Metatarsalia, n.n.bez.
77.17.13↔	So Knochinzis oh Knochdurchtr an Tibia und Fib, Drain	78.68.01↔	KIE an Trl u Mts: (imd) Dt, Sb, Zg/C, wst) Pl, Ft ex, Rf, K
77.17.99↔	So Knochinzis oh Knochdurchtr an Tibia und Fib, So	78.68.05↔	KnImEm an Trsl u Mtrs, Ef e Kn(t)rstzs an Tls u Klkn
77.19.00↔	Knochinzis an and näher bez Kn, ohne Gschk, n.n.bez.	78.68.06↔	KIE a Trsl u Mtrs, Ef e Kn(t)rstzs an snstTlia u Mtrs
77.19.10↔	Knochinzis an Phalangen d Hand, Explor und Knochenbo	78.68.08↔	Knimplentf an Tarsalia und Metatars: So Osteosynthmat
77.19.11↔	Knocheninzision an Phalangen d Hand, Fremdkentf	78.68.99↔	Knimplentf an Tarsalia und Metatarsalia, sonstige
77.19.12↔	Knochinzis an Phal d Hand, Einl und Entf e Medträg	78.69.00↔	Knimplentf an and näher bez Kn, auss Gschk, n.n.bez.
77.19.13↔	Knocheninzision an Phalangen der Hand, Drainage	78.69.11↔	KIE an Pl d Hd: (id) Dt, Sb, Zg/C, (wst) Pl, Ft ex, K
77.19.19↔	Sonstige Knocheninzision an Phalangen der Hand	78.69.15↔	KIE an and näh bz Kn, au Gsk, Ef e Kn(t)rstzs an Phl d Hd
77.19.20↔	Knocheninzision an d Wirbelsäule, Explor und Knochenbo	78.69.18↔	Knimplentf an Phal d Hand: sonstiges Osteosynthmat
77.19.21↔	Knocheninzision an d Wirbelsäule, Fremdkentf	78.69.21↔	KnImEm a B: Dt, Sb, Zg/C, Fxt ext, Rngf, (Blt)K
77.19.22↔	Knochinzis an d Wirbelsäule, Einl und Entf von Medtr	78.69.22↔	Knochenimplantatenfernung am Becken: (winkelstabile) Platte
77.19.23↔	Knocheninzision an der Wirbelsäule, Drainage	78.69.25↔	KnImEm an and näh bz Kn, au Gschk, Ef e Kn(t)rstzs a B
77.19.29↔	Sonstige Knocheninzision an der Wirbelsäule	78.69.28↔	Knimplentf a Be: sonstiges Osteosynthesematerial
77.19.30↔	Knocheninzision a Beckenkn, Explor und Knochenbohrung	78.69.31↔	KIE an Ts u KlN: (id) Dt, Sb, Zg/C, (wst) Pl, Ft ex, Rf, K
77.19.31↔	Knocheninzision am Beckenknochen, Fremdkörperentfernung	78.69.38↔	Knimplentf an Talus und Kalcaneus: So Osteosynthmat
77.19.32↔	Knochinzis a Beckenkn, Einl und Entf von Medtr	78.69.41↔	KIE an Phl d Fßs: (id) Dt, Sb, Zg/C, (wst) Pl, Ft ex, K
77.19.33↔	Knocheninzision am Beckenknochen, Drainage	78.69.45↔	KnImEm an and näh bz Kn, au Gk, Ef e Kn(t)stz an Phl d Fs
77.19.39↔	Sonstige Knocheninzision am Beckenknochen	78.69.48↔	Knimplentf an Phal d Fusses: sonstiges Osteosynthmat
77.19.40↔	Knochinzis an D Phal d Fusses, Explor und Knochenbo	78.69.51↔	Knmplntf an and näh bz Kn: Drht, Zgg/Crcl, BlountKlm
77.19.41↔	Knocheninzision an D Phalangen d Fusses, Fremdkentf	78.69.52↔	KIE a n bz Kn Sb, Pl, dy KSb, id Dt, Mn Gkp, Vg, TF, Fx ex
77.19.42↔	Knochinzis an D Phal d Fusses, Einl und Entf e Medträg	78.69.53↔	Knimplentf an and näh bez Kn: Winkelplatte/Kondylenpl
77.19.43↔	Knocheninzision an den Phalangen des Fusses, Drainage	78.69.55↔	KIE a and nä bz Kn, a Gk, Ef e Kn(t)stz an st nä bz Kn
77.19.49↔	Sonstige Knocheninzision an den Phalangen des Fusses	78.69.58↔	Knimplentf an and näh bez Kn: sonstiges Osteosynthmat
77.19.90↔	Knochinzis an sonst näh bez Kn, Explor und Knochenbo	78.69.61↔	Entfernung von Osteosynthesematerial an Wirbelsäule
77.19.91↔	Knocheninzision an sonstigen näher bez Kn, Fremdkentf	78.69.65↔	KnImEm an and nä bz Kn, au Gschk, Ef e Kn(t)stz an d Ws
77.19.92↔	Knochinzis an sonst näh bez Kn, Einl u Entf e Medträg	78.69.71↔	Arthroskopische Entfernung von Osteosynthesematerial
77.19.93↔	Knocheninzision an sonstigen näher bez Knochen, Drain	78.69.99↔	Knimplentf an and näher bez Kn, auss Gschk, sonstige
77.19.99↔	Knochinzis an and näher bez Kn, ohne Gschk, sonstige	80.00↔	Arthrot zur Prothesenenfernung, ohne Ang d Lok
78.60.00↔	Knimplentf, ohne Ang d Lokalisation, n.n.bez.	80.01.00↔	Arthrotomie zur Prothesenentf an der Schulter, n.n.bez.
78.60.05↔	Knimplentf, ohne Ang d Lok, Entf e Kn(teil)ersatzes	80.01.10↔	Arthrot zur Prothentf an d Schult, Entf e Humeruskprot
78.60.08↔	Entf e int Vrl o Knchntrsprtsystems (mtr / Nmtr), jd Lk	80.01.11↔	Arthrt z Prthntf an d Schlt, Entf e TEP d Schltrgl
78.60.99↔	Knimplentf, ohne Ang d Lokalisation, sonstige	80.01.99↔	Arthrotomie zur Prothesenenfernung an der Schulter, sonst
78.61.00↔	Knimplentf an Skapula, Klav, Rip und Sternum, n.n.bez.	80.02↔	Arthrotomie zur Prothesenenfernung am Ellbogen
78.61.01↔	KIE a Skp u Klv Dt, imd Dt, Sb, Zg/C, Pl, wst Pl, Fxt ex, BtK	80.03↔	Arthrotomie zur Prothesenenfernung am Handgelenk

80.04.00↔	Arthrot zur Prothentf an Hand und Fing, n.n.bez.	80.11.19↔	Sonstige Arthrotomie des Humeroglenoidalgelenkes
80.04.10↔	Arthrt z Prthntf an Hnd u Fng, Entf e Daumstglprt	80.11.20↔	Arthr Arthrot d Akromioklavgel, Gelsp mit Drain
80.04.11↔	Arthrt z Prthntf an Hnd u Fng, Entf e snst Fngrglndprt	80.11.21↔	Arthr Arthrot d Akromioklavgel, Entf freier Gelkörper
80.04.99↔	Arthrot zur Prothentf an Hand und Fing, sonstige	80.11.22↔	Arthrot des Akromioklavgel, Gelenkspülung mit Drainage
80.07↔	Arthrotomie zur Prothesenentfernung am Sprunggelenk	80.11.23↔	Arthrot d Akromioklavgel, Entf freier Gelenkkörper
80.08↔	Arthrotomie zur Prothesenentfernung an Fuss und Zehen	80.11.29↔	Sonstige Arthrotomie des Akromioklavikulargelenkes
80.09↔	Arthrot zur Prothesenentfernung an and bez Lok	80.11.99↔	Sonstige Arthrotomie der Schulter, sonstige
80.11.00↔	Sonstige Arthrotomie der Schulter, n.n.bez.	80.80.00↔	Sonstige lokale Exz oder Destr e Gelläs, n.n.bez.,
80.11.10↔	Arthr Arthrot d Humeroglgel, Gelsp mit Drain	80.80.10↔	Sonstige lokale Exz oder Destr e Gelenkkläsion, arthr
80.11.11↔	Arthr Arthrot d Humeroglgel, Entf freier Gelkörper	80.80.11↔	Sonstige lokale Exz oder Destr e Gelenkkläsion, Débr
80.11.12↔	Arthrot d Humeroglenoidalgelenkes, Gelsp mit Drain	80.80.99↔	Sonstige lokale Exz oder Destr e Gelläs, sonstige
80.11.13↔	Arthrot d Humeroglenoidalgelenkes, Entf freier Gelkörper		

Prozedur I23-2

01.6x.00↔	Exzision u Destruktion einer Läsion am Schädel, n.n.bez.	77.02.00↔	Sequestrektomie am Humerus, n.n.bez.
01.6x.10↔	Exzision und Destruktion von Tumorgewebe an Schädelbasis	77.02.10↔	Sequestrektomie a Hum, ohne Einl e Medikamententrägers
01.6x.11↔	Exzision und Destruktion von Tumorgewebe an d Kalotte	77.02.11↔	Sequestrektomie a Hum, mit Einl e Medikamententrägers
01.6x.20↔	Exz und Destr vom sonst erkrankten Gew an d Schädelb	77.02.99↔	Sequestrektomie am Humerus, sonstige
01.6x.21↔	Exz und Destr von sonst erkrankten Gew an d Kalotte	77.03.00↔	Sequestrektomie an Radius und Ulna, n.n.bez.
01.6x.22↔	Exz u Dstr v snst erkrnktn Gw an d Klitt m Hrnh	77.03.10↔	Sequestrektomie an Radius und Ulna, oh Einl e Medträg
01.6x.99↔	Exzision und Destr einer Läsion a Schädel, sonstige	77.03.11↔	Sequestrektomie an Radius und Ulna, m Einl e Medträg
03.4x.00↔	Exz o Destr e Läs an Rm o Rückenmarkshäuten, n.n.bez.	77.03.99↔	Sequestrektomie an Radius und Ulna, sonstige
03.4x.10↔	Exz o Destr von Tumor an Rückenmark (intramedullär)	77.06.00↔	Sequestrektomie an der Patella, n.n.bez.
03.4x.11↔	Exz o Destr von Tumor an Rückenmarkshäuten und Kn	77.06.10↔	Sequestrektomie an d Patella, ohne Einl e Medträg
03.4x.12↔	Exz o Destr v Tumor an intraspinalen Nervwurz u Ggl	77.06.11↔	Sequestrektomie an d Patella, m Einl e Medträg
03.4x.19↔	Exz o Destr von Tumor an Rm o Rmhät, sonstige	77.06.99↔	Sequestrektomie an der Patella, sonstige
03.4x.20↔	Exz o Destr e sonstigen Läs an Rm (intramedullär)	77.07.00↔	Sequestrektomie an Tibia und Fibula, n.n.bez.
03.4x.21↔	Exz oder Destr e sonstigen Läsion an Rückenmarkshäuten	77.07.10↔	Sequestrektomie an Tibia und Fib, ohne Einl e Medträg
03.4x.22↔	Exz o Dstr e snst Läs an intrspnl Nrvwrz u Ggl	77.07.11↔	Sequestrektomie an Tibia und Fib, m Einl e Medträg
03.4x.29↔	Exz o Destr e sonstigen Läs an Rm o Rmhät, sonstige	77.07.99↔	Sequestrektomie an Tibia und Fibula, sonstige
03.4x.99↔	Exz o Destr e Läs an Rm o Rückenmarkshäuten, sonstige	77.09.00↔	Sequestrektomie an and näh bez Kn, oh Gschk, n.n.bez.
03.6↔	Lösung von Adhäsionen an Rückenmark und Nervenwurzeln	77.09.10↔	Sequestrektomie an Phalangen d Hand, oh Einl e Medträg
37.31.00↔	Perikardektomie, n.n.bez.	77.09.11↔	Sequestrektomie an Phalangen d Hand, m Einl e Medträg
37.31.10↔	Perikardektomie, partiell	77.09.20↔	Sequestrektomie an d Wirbelsäule, ohne Einl e Medträg
37.31.20↔	Perikardektomie, total	77.09.21↔	Sequestrektomie an d Wirbelsäule, m Einl e Medträg
37.31.30↔	Adhäsioolyse am Perikard	77.09.30↔	Sequestrektomie a Beckenk, ohne Einl e Medträg
37.31.99↔	Perikardektomie, sonstige	77.09.31↔	Sequestrektomie a Beckenk, m Einl e Medträg
76.01↔	Sequestrektomie an Gesichtsschädelknochen	77.09.40↔	Sequestrektomie an D Phal d Fusses, oh Einl e Medträg
76.5x.00↔	Temporomandibuläre Arthroplastik, n.n.bez.	77.09.41↔	Sequestrektomie an D Phal d Fusses, m Einl e Medträg
76.5x.10↔	Kondylektomie am Kiefergelenk mit Rekonstruktion	77.09.90↔	Sepuestrekt an sonstigen näh bz Kn, oh Einl e Medträg
76.5x.19↔	Sonstige Kondylektomie am Kiefergelenk	77.09.91↔	Sepuestrekt an sonstigen näh bz Kn, m Einl e Medträg
76.5x.20↔	Diskoplastik am Kiefergelenk mit Rekonstruktion	77.09.99↔	Sequestrektomie an and näh bez Kn, oh Gschk, sonstige
76.5x.29↔	Sonstige Diskoplastik am Kiefergelenk	77.12.00↔	Sonstige Knochinzis ohne Knochdurchtr a Hum, n.n.bez.
76.5x.30↔	Exst d Disc articul a Kiefergelenk mit Rekonstruktion	77.12.10↔	S Knchnzs oh Knchdrchr a Hm, Explr u Knchnb
76.5x.39↔	Sonstige Exstirpation d Discus articul a Kiefergelenk	77.12.11↔	Sonstige Knochinzis oh Knochdurchtr a Hum, Fremdkentf
76.5x.40↔	Resektion am Tuberculum articulare des Kiefergelenks	77.12.12↔	S Knchnzs oh Knchdrchr a Hm, Enl u Entf e Mdrträg
76.5x.41↔	Plastische Rekonstruktion am Kiefergelenk	77.12.13↔	Sonstige Knochinzis ohne Knochdurchtr a Hum, Drain
76.5x.42↔	Glnkstblsierng (bwngngseinschränknd) d Kiefrgl	77.12.99↔	Sonstige Knochinzis ohne Knochdurchtr a Hum, sonstige
76.5x.50↔	Arthr Entfernung e freien Gelenkkörpers a Kiefergelenk	77.16.00↔	So Knochinzis oh Knochdurchtr an d Patel, n.n.bez.
76.5x.59↔	Sonstige Entf e freien Gelenkkörpers a Kiefergelenk	77.16.10↔	S Knchnzs oh Knchdrchr an d Ptl, Explr u Knchnb
76.5x.60↔	Implantation einer Endoprothese am Kiefergelenk	77.16.11↔	So Knochinzis oh Knochdurchtr an d Patel, Fremdkentf
76.5x.61↔	Wechsel einer Endoprothese am Kiefergelenk	77.16.12↔	S Knchnzs oh Knchdrchr an d Ptl, Enl u Entf e Mdrträg
76.5x.70↔	Impl e TEP am Kiefergelenk m vorgefertigten Kompo (L)	77.16.13↔	Sonstige Knochinzis oh Knochdurchtr an d Patel, Drain
76.5x.71↔	Impl e TEP a Kiefergelenk m CAD-CAM gefertig Kompo (L)	77.16.99↔	So Knochinzis oh Knochdurchtr an d Patel, so
76.5x.90↔	So temporomandibuläre Arthropl o Diskopl a Kiefergel	80.00↔	Arthrot zur Prothesenentfernung, ohne Ang d Lok
76.5x.99↔	Temporomandibuläre Arthroplastik, sonstige	80.01.00↔	Arthrotomie zur Prothesenentf an der Schulter, n.n.bez.
77.00↔	Sequestrektomie, ohne Angabe der Lokalisation	80.01.10↔	Arthrot zur Prothentf an d Schult, Entf e Humeruskprot
77.01.00↔	Sepuestrekt an Skap, Klav, Rip und Sternum, n.n.bez.	80.01.11↔	Arthrt z Prthntf an d SchlT, Entf e TEP d Schltrgl
77.01.10↔	Sequestrektomie an Skapula und Klav, oh Einl e Medträg	80.01.99↔	Arthrotomie zur Prothesenentfernung an der Schulter, sonst
77.01.11↔	Sequestrektomie an Skapula und Klav, m Einl e Medträg	80.03↔	Arthrotomie zur Prothesenentfernung am Handgelenk
77.01.20↔	Sequestrektomie an Rip und Sternum, oh Einl e Medträg	80.07↔	Arthrotomie zur Prothesenentfernung am Sprunggelenk
77.01.21↔	Sequestrektomie an Rip und Sternum, m Einl e Medträg	80.09↔	Arthrot zur Prothesenentfernung an and bez Lok
77.01.99↔	Sepuestrekt an Skap, Klav, Rip und Sternum, sonstige		

ADRG I25**Diagnostische Eingriffe an Knochen und Gelenken einschliesslich Biopsie**

Prozedur in Tabelle I25-1

DRG I25Z**Diagnostische Eingriffe an Knochen und Gelenken einschliesslich Biopsie****Prozedur I25-1**

01.15↔	Biopsie am Schädel	80.30↔	Gelenksbiopsie, ohne Angabe der Lokalisation
76.11.00↔	Biopsie an Gesichtsschädelknochen, n.n.bez.	80.31.00↔	Gelenksbiopsie an der Schulter, n.n.bez.
76.11.10↔	Geschlossene (Nadel-) Biopsie an Gesichtsschädelknochen	80.31.10↔	Perkutane (Nadel-) Biopsie an der Schulter
76.11.11↔	Offene Biopsie (mit Inzision) an Gesichtsschädelknochen	80.31.20↔	Arthroskopische Gelenkbiopsie an der Schulter
76.11.99↔	Biopsie an Gesichtsschädelknochen, sonstige	80.31.30↔	Offene Gelenkbiopsie an der Schulter
76.19.11↔	Offene Biopsie (mit Inzision) am Kiefergelenk	80.31.99↔	Gelenksbiopsie an der Schulter, sonstige
77.40.00↔	Knochenbiopsie, ohne Angabe der Lokalisation, n.n.bez.	80.32.00↔	Gelenksbiopsie am Ellenbogen, n.n.bez.
77.40.10↔	Knochbiops, ohne Ang d Lok, Perkutane (Nadel) Biops	80.32.10↔	Perkutane (Nadel-) Biopsie am Ellenbogen
77.40.20↔	Knochbiops, ohne Ang d Lokalisation, Offene Knochbiops	80.32.20↔	Arthroskopische Gelenkbiopsie am Ellenbogen
77.40.99↔	Knochenbiopsie, ohne Angabe der Lokalisation, sonstige	80.32.30↔	Offene Gelenksbiopsie am Ellenbogen
77.41.00↔	Knochbiops von Skap, Klav, Rip und Sternum, n.n.bez.	80.32.99↔	Gelenksbiopsie am Ellenbogen, sonstige
77.41.10↔	Knochbiops v Skp, Klav, Rp u Strn, Prkt (Nd) Biops	80.33.00↔	Gelenkbiopsie am Handgelenk, n.n.bez.
77.41.20↔	Knochbiops von Skap, Klav, Rip u Stern, Off Knochbiops	80.33.10↔	Perkutane (Nadel-) Biopsie am Handgelenk
77.41.99↔	Knochbiops von Skap, Klav, Rip und Sternum, sonstige	80.33.20↔	Arthroskopische Gelenkbiopsie am Handgelenk
77.42.00↔	Knochenbiopsie am Humerus, n.n.bez.	80.33.30↔	Offene Gelenksbiopsie am Handgelenk
77.42.10↔	Knochenbiopsie am Humerus, Perkutane (Nadel-) Biopsie	80.33.99↔	Gelenkbiopsie am Handgelenk, sonstige
77.42.20↔	Knochenbiopsie am Humerus, Offene Knochenbiopsie	80.34.00↔	Gelenkbiopsie an Hand und Finger, n.n.bez.
77.42.99↔	Knochenbiopsie am Humerus, sonstige	80.34.10↔	Perkutane (Nadel-) Biopsie an Hand und Finger
77.43.00↔	Knochenbiopsie an Radius und Ulna, n.n.bez.	80.34.20↔	Arthroskopische Gelenkbiopsie an Hand und Finger
77.43.10↔	Knbiopsie an Radius und Ulna, Perkutane (Nadel-) Biopsie	80.34.30↔	Offene Gelenksbiopsie an Hand und Finger
77.43.20↔	Knochenbiopsie an Radius und Ulna, Offene Knochenbiopsie	80.34.99↔	Gelenkbiopsie an Hand und Finger, sonstige
77.43.99↔	Knochenbiopsie an Radius und Ulna, sonstige	80.35.00↔	Gelenkbiopsie an der Hüfte, n.n.bez.
77.44.00↔	Knochenbiopsie an Karpalia und Metakarpalia, n.n.bez.	80.35.10↔	Perkutane (Nadel-) Biopsie an der Hüfte
77.44.10↔	Knochbiops an Karpal und Metakarp, Perkut (Nad) Biops	80.35.20↔	Arthroskopische Gelenkbiopsie an der Hüfte
77.44.20↔	Knochbiops an Karpal und Metakarp, Offene Knochbiops	80.35.30↔	Offene Gelenksbiopsie an der Hüfte
77.44.99↔	Knochenbiopsie an Karpalia und Metakarpalia, sonstige	80.35.99↔	Gelenkbiopsie an der Hüfte, sonstige
77.45.00↔	Knochenbiopsie am Femur, n.n.bez.	80.36.00↔	Gelenkbiopsie am Knie, n.n.bez.
77.45.10↔	Knochenbiopsie am Femur, Perkutane (Nadel-) Biopsie	80.36.10↔	Perkutane (Nadel-) Biopsie am Knie
77.45.20↔	Knochenbiopsie am Femur, Offene Knochenbiopsie	80.36.20↔	Arthroskopische Gelenkbiopsie am Knie
77.45.99↔	Knochenbiopsie am Femur, sonstige	80.36.30↔	Gelenkbiopsie am Knie, Offene Gelenksbiopsie am Knie
77.46.00↔	Knochenbiopsie an der Patella, n.n.bez.	80.36.99↔	Gelenkbiopsie am Knie, sonstige
77.46.10↔	Knochenbiopsie an der Patella, Perkutane (Nadel-) Biopsie	80.37.00↔	Gelenkbiopsie am Sprunggelenk, n.n.bez.
77.46.20↔	Knochenbiopsie an der Patella, Offene Knochenbiopsie	80.37.10↔	Perkutane (Nadel-) Biopsie am Sprunggelenk
77.46.99↔	Knochenbiopsie an der Patella, sonstige	80.37.20↔	Arthroskopische Gelenkbiopsie am Sprunggelenk
77.47.00↔	Knochenbiopsie an Tibia und Fibula, n.n.bez.	80.37.30↔	Offene Gelenksbiopsie am Sprunggelenk
77.47.10↔	Knochenbiopsie an Tibia u Fibula, Perkutane (Nadel-) Biopsie	80.37.99↔	Gelenkbiopsie am Sprunggelenk, sonstige
77.47.20↔	Knochenbiopsie an Tibia und Fibula, Offene Knochenbiopsie	80.38.00↔	Gelenkbiopsie an Fuss und Zehen, n.n.bez.
77.47.99↔	Knochenbiopsie an Tibia und Fibula, sonstige	80.38.10↔	Perkutane (Nadel-) Biopsie an Fuss und Zehen
77.48.00↔	Knochenbiopsie an Tarsalia und Metatarsalia, n.n.bez.	80.38.20↔	Arthroskopische Gelenkbiopsie an Fuss und Zehen
77.48.10↔	Knochbiops an Tarsal und Metatars, Perkut (Nad) Biops	80.38.30↔	Offene Gelenksbiopsie an Fuss und Zehen
77.48.20↔	Knochbiops an Tarsalia und Metatars, Offene Knochbiops	80.38.99↔	Gelenkbiopsie an Fuss und Zehen, sonstige
77.48.99↔	Knochenbiopsie an Tarsalia und Metatarsalia, sonstige	80.39.00↔	Gelenksbiopsie an anderer bez Lokalisation, n.n.bez.
77.49.00↔	Knochbiops an and näher bez Kn, auss Gschk, n.n.bez.	80.39.10↔	Perkutane (Nadel) Biopsie an and bez Lokalisation
77.49.20↔	Knbp a and näh bz Kn, au Gk, Knbp an d Ws Prk (Nd) Bp	80.39.20↔	Arthroskopische Gelenkbiopsie am Kiefergelenk
77.49.21↔	Knbp an and näh bz Kn, au Gschk, Knbp an d Ws, Off Knbp	80.39.21↔	Arthroskopische Gelenkbiopsie am Sternoklavikulargelenk
77.49.40↔	Knbp a and näh bz Kn, au Gk, Knbp an Pl d Fs Prk (Nd) Bp	80.39.29↔	Sonstige Arthr Gelenkbiopsie an and bez Lokalisation
77.49.41↔	Knbp a and näh bz Kn, au Gk, Knbp an Pl d Fs, Off Knbp	80.39.30↔	Offene Gelenksbiopsie an and bezeichneter Lokalisation
77.49.90↔	Knochbiops an and näh bz Kn, auss Gschk, Prkt (Nd) Biops	80.39.40↔	Gelenksbiopsie an der Wirbelsäule
77.49.91↔	Knochbiops an and näh bz Kn, auss Gschk, Off Knochbiops	80.39.99↔	Gelenksbiopsie an anderer, bezeichneter Lokalisation, sonst
77.49.99↔	Knochbiops an and näher bez Kn, auss Gschk, sonstige		

ADRG I27**Eingriffe am Weichteilgewebe**

Mindestens eine Prozedur in Tabelle I27-2

DRG I27A**Eingriffe am Weichteilgewebe mit äusserst schweren CC oder bei bösartiger Neubildung, mit schweren CC**

PCCL > 3 oder Hauptdiagnose in Tabelle I27-1 und PCCL > 2

DRG I27B**Eingriffe am Weichteilgewebe mit schweren CC oder bei bösartiger Neubildung**

PCCL > 2 oder Hauptdiagnose in Tabelle I27-1

DRG I27C**Eingriffe am Weichteilgewebe ohne äusserst schwere oder schwere CC, ausser bei bösartiger Neubildung****Hauptdiagnose I27-1**

C49.0	BNB: Bindegewebe u and Weichteilgew Kopf/Gesicht/Hals	C49.4	BNB: Bindegewebe u andere WeichtGew des Abdomens
C49.1	BNB: Bindegew u and WeichtGew ob Extr, einschl Schult	C49.5	BNB: Bindegewebe u andere WeichtGewebe des Beckens
C49.2	BNB: Bindegew u and WeichtGew unter Extr, einschl Hüfte	C49.6	BNB: Bindegew u and WeichtGewebe des Rumpfes, nnbez
C49.3	BNB: Bindegewebe und andere Weichteilgewebe des Thorax	C49.8	BNB: Bindegew u and WeichtGew, mehr Teilber überlapp

Prozedur I27-2

08.22.00↔	Exzision e anderen kleineren Läsion am Augenlid, n.n.bez.	34.23.20↔	Offene Biopsie an der Brustwand
08.22.10↔	Exz e and klein Läs a Lid, Ni hist kontr (mikrog Chir)	34.23.99↔	Biopsie an der Brustwand, sonstige
08.22.11↔	Exz e and klein Läs a Lid, hist kontr (mikrog Chir)	54.3x.00↔	Exz o Destr von Läs o Gew an Bauchw o Nabel, n.n.bez.
08.22.99↔	Exzision einer anderen kleineren Läsion am Augenlid, sonst	54.3x.10↔	Omphalektomie
08.23.00↔	Exz e gröss Läs a Augenlid, nicht durchgeh, n.n.bez.	54.3x.19↔	Sonstige Exz von Läsion oder Gew an Bauchw oder Nabel
08.23.10↔	Exz e gröss Läs a Lid, N drchgh, N hst kntr (mkrgr Chr)	54.3x.20↔	Destr von Läsion oder Gewebe an Bauchw oder Nabel
08.23.11↔	Exz e gröss Läs a Lid, N drchgh, hst kntr (mkrgr Chr)	54.3x.99↔	Exz o Destr von Läs o Gew an Bauchw o Nabel, sonstige
08.23.99↔	Exz e gröss Läs a Augenlid, nicht durchgeh, sonstige	80.70.00↔	Synovektomie, ohne Angabe der Lokalisation, n.n.bez.
08.24.00↔	Exz e gröss Läsion a Augenlid, perforierend, n.n.bez.	80.70.10↔	Arthroskopische Synovektomie ohne Ang der Lokalisation
08.24.10↔	Exz e gröss Läs a Lid, prf, n hst kntr (mkrgr Chr)	80.70.20↔	Offene Synovektomie ohne Angabe der Lokalisation
08.24.11↔	Exz e gröss Läs a Lid, perf, hist kontr (mikrog Chir)	80.70.99↔	Synovektomie, ohne Angabe der Lokalisation, sonstige
08.24.99↔	Exz e gröss Läsion a Augenlid, perforierend, sonstige	80.74.00↔	Synovektomie an Hand und Finger, n.n.bez.
18.21.00↔	Exz e präaur Fistel o e präaur Sinus, n.n.bez.	80.74.10↔	Synovektomie an Hand und Finger
18.21.10↔	Exz e präaur Fistel o e präaur Sinus, n hist kontr	80.74.11↔	Synovekt an Sehn und Sehnenscheiden von Hand und Fing
18.21.11↔	Exz e präaur Fistel o e präaur Sinus, hist kontr	80.74.99↔	Synovektomie an Hand und Finger, sonstige
18.21.99↔	Exz e präaur Fistel o e präaur Sinus, sonstige	80.75.00↔	Synovektomie an der Hüfte, n.n.bez.
18.29.00↔	Exz oder Destr e and Läsion a äusseren Ohr, n.n.bez.	80.75.10↔	Arthroskopische Synovektomie an der Hüfte
18.29.01↔	Destr e Läsion a äusseren Ohr oder im äusseren Gehörg	80.75.20↔	Offene Synovektomie an der Hüfte
18.29.10↔	Exz e and Läs a ässrn Ohr o i ässrn Ghörg, N hst kntr	80.75.99↔	Synovektomie an der Hüfte, sonstige
18.29.11↔	Exz e and Läs a ässrn Ohr o i ässrn Ghörg, hst kntr	80.79.00↔	Synovektomie an and näher bez Lokalisationen, n.n.bez.
18.29.99↔	Exz oder Destr e and Läsion a äusseren Ohr, sonstige	80.79.10↔	Arthroskopische Synovektomie am Sternoklavikulargelenk
18.31.00↔	Radikale Exzision einer Läsion am äusseren Ohr, n.n.bez.	80.79.11↔	Arthroskopische Synovektomie am Iliosakralgelenk
18.31.10↔	Rd Exz Läs a äus Ohr o i äus Ghörg o Prt Rs d Ohrm,N hst kntr	80.79.19↔	Arthr Synovektomie an and näher bez Lokalisationen
18.31.11↔	Rd Exz Läs a äus Ohr o i äus Ghörg o Prt Rs d Ohrm,hst kntr	80.79.20↔	Offene Synovektomie am Sternoklavikulargelenk
18.31.19↔	Radikale Exzision einer Läsion am äusseren Ohr, sonst	80.79.21↔	Offene Synovektomie am Iliosakralgelenk
18.39.00↔	Sonstige Exzision am äusseren Ohr, n.n.bez.	80.79.22↔	Offene Synovektomie an der Symphyse
18.39.10↔	Resektion d Ohrmuschel, total, nicht hist kontrolliert	80.79.29↔	Offene Synovektomie an and näher bez Lokalisationen
18.39.11↔	Resektion der Ohrmuschel: total, histographisch kontrolliert	80.79.99↔	Synovektomie an and näher bez Lokalisationen, sonstige
18.39.19↔	Sonstige Resektion der Ohrmuschel, sonstige	80.81.00↔	So Lok Exz o Destr e Gelläs an d Schult, n.n.bez.
18.39.99↔	Sonstige Exzision am äusseren Ohr, sonstige	80.81.10↔	Débridement am Humeroglenoidalgelenk
21.32.00↔	Exz und lokale Destr e and Läsion an d Nase, n.n.bez.	80.81.11↔	Zystenexstirpation am Humeroglenoidalgelenk
21.32.10↔	Exz und Lok Destr e and Läs an d Nas, nicht hist kontr	80.81.19↔	Sonstige lokale Exz oder Destr a Humeroglenoidalgelenk
21.32.11↔	Exz und lokale Destr e and Läs an d Nase, hist kontr	80.81.20↔	Débridement am Akromioklavikulargelenk
21.32.99↔	Exz und lokale Destr e and Läsion an d Nase, sonstige	80.81.21↔	Zystenexstirpation am Akromioklavikulargelenk
21.4x.00↔	Resektion der Nase, n.n.bez.	80.81.29↔	Sonstige lokale Exzision oder Destr a Akromklavikgel
21.4x.10↔	Resektion der Nase, partiell, nicht histographisch kontrolliert	80.81.99↔	So Lok Exz o Destr e Gelläs an d Schult, So
21.4x.11↔	Resektion der Nase, partiell, histographisch kontrolliert	80.82.00↔	Sonstige Lok Exz oder Destr e Gelläs a Ellb, n.n.bez.
21.4x.20↔	Resektion der Nase, subtotal, nicht histographisch kontrolliert	80.82.10↔	Arthr lokale Exz oder Destr e Gelenkläsion a Ellb
21.4x.21↔	Resektion der Nase, subtotal, histographisch kontrolliert	80.82.11↔	Débridement am Ellenbogengelenk
21.4x.30↔	Resektion der Nase, total, nicht histographisch kontrolliert	80.82.12↔	Zystenexstirpation am Ellbogengelenk
21.4x.31↔	Resektion der Nase, total, histographisch kontrolliert	80.82.99↔	Sonstige Lok Exz oder Destr e Gelläs a Ellb, sonstige
21.4x.99↔	Sonstige Resektion der Nase	80.83.00↔	Sonstige Lok Exz oder Destr e Gelläs a Hdgel, n.n.bez.
34.23.00↔	Biopsie an der Brustwand, n.n.bez.	80.83.10↔	Arthr lokale Exz oder Destr e Gelläs a Handgelenk
34.23.10↔	Geschlossene (Nadel-) Biopsie an der Brustwand	80.83.11↔	Débridement am Handgelenk

80.83.12↔	Zystenexstirpation am Handgelenk	80.97.00↔	Sonstige Exzision am Sprunggelenk, n.n.bez.
80.83.99↔	Sonstige Lok Exz oder Destr e Gelläs a Hdgel, sonstige	80.97.10↔	Arthroskopische Exzision am oberen Sprunggelenk
80.85.00↔	Sonstige Lok Exz o Destr e Gelläs an d Hüfte, n.n.bez.	80.97.11↔	Sonstige Exzision am oberen Sprunggelenk
80.85.10↔	Arthr lokale Exz oder Destr e Gelenksläsion an d Hüfte	80.97.20↔	Arthroskopische Exzision am unteren Sprunggelenk
80.85.11↔	Débridement am Hüftgelenk	80.97.21↔	Sonstige Exzision am unteren Sprunggelenk
80.85.12↔	Zystenexstirpation am Hüftgelenk	80.97.30↔	Entnahme eines Knorpeltransplantates am Sprunggelenk
80.85.99↔	Sonstige Lok Exz o Destr e Gelläs an d Hüfte, sonstige	80.97.99↔	Sonstige Exzision am Sprunggelenk, sonstige
80.86.00↔	Sonstige Lok Exz oder Destr e Gelläs a Knie, n.n.bez.	80.98.00↔	Sonstige Exzision an Fuss- und Zehengelenk, n.n.bez.
80.86.10↔	Arthr lokale Exzision oder Destruktion a Kniegelenk	80.98.10↔	Arthroskopische Exzision an Fuss- und Zehengelenken
80.86.11↔	Débridement am Kniegelenk	80.98.11↔	Sonstige Exzision am Metatarsophalangealgelenk
80.86.12↔	Zystenexstirpation am Kniegelenk	80.98.12↔	Sonstige Exzision an sonstigen Fussgelenken
80.86.13↔	Exzision eines Meniskusganglions am Kniegelenk	80.98.13↔	Sonstige Exzision an Zehengelenken
80.86.99↔	Sonstige Lok Exz oder Destr e Gelläs a Knie, sonstige	80.98.99↔	Sonstige Exzision an Fuss- und Zehengelenk, sonstige
80.87.00↔	Sonstige Lok Exz o Destr e Gelläs a Sg, n.n.bez.	80.99.00↔	Sonstige Exz an e Gel an and bez Lok, n.n.bez.
80.87.10↔	Arthr Lok Exz o Destr e Gelläs a oberen Sprunggelenk	80.99.10↔	Arthroskopische Exzision am Sternoklavikulargelenk
80.87.11↔	Débridement am oberen Sprunggelenk	80.99.11↔	Sonstige Exzision am Sternoklavikulargelenk
80.87.12↔	Zystenexstirpation am oberen Sprunggelenk	80.99.20↔	Arthroskopische Exzision am Iliosakralgelenk
80.87.19↔	Sonstige Lok Exz o Destr e Gelläs a ob Sprunggelenk	80.99.21↔	Sonstige Exzision am Iliosakralgelenk
80.87.20↔	Arthr Lok Exz o Destr e Gelläs a unteren Sprunggelenk	80.99.30↔	Arthroskopische Exzision an der Symphyse
80.87.21↔	Débridement am unteren Sprunggelenk	80.99.31↔	Sonstige Exzision an der Symphyse
80.87.22↔	Zystenexstirpation am unteren Sprunggelenk	80.99.90↔	Arthr Exzision an einem Gelenk an and bez Lokalisation
80.87.29↔	Sonstige Lok Exz o Destr e Gelläs a unteren Sg	80.99.91↔	Entn e Knorpeltx an e Gel an and bez Lokalisation
80.87.99↔	Sonstige Lok Exz o Destr e Gelläs a Sg, sonstige	80.99.99↔	Sonstige Exz an e Gel an and bez Lok, sonstige
80.88.00↔	So Lok Exz o Destr e Gelläs an Fuss u Zehen, n.n.bez.	81.85.00↔	Sonstige Rekonstruktion am Ellbogen, n.n.bez.
80.88.10↔	Arthr lokale Exz oder Destr e Gelläs an Fuss und Zehen	81.85.10↔	Refixation e osteochondralen Fragmentes a Ellb, arthr
80.88.20↔	Débridement am Metatarsophalangealgelenk	81.85.11↔	Refixation e osteochondralen Fragm a Ellb, offen chir
80.88.21↔	Zystenexstirpation am Metatarsophalangealgelenk	81.85.12↔	Subchondrale Spongiosaplastik a Ellenbogen, arthr
80.88.29↔	Sonstige Lok Exz oder Destr a Metatarsgel	81.85.13↔	Subchondrale Spongiosaplastik a Ellenbogen, offen chir
80.88.30↔	Débridement an Zehengelenken	81.85.14↔	Knorpeltx u Implant a Ellb v ivit herg Gewkult, arthr
80.88.40↔	Débridement an sonstigen Fussgelenken	81.85.15↔	Knrpltx u Implnt a Ellb v ivt hrg Gwklt, offn chr
80.88.50↔	Zystenexstirpation an sonstigen Gel von Fuss und Zehen	81.85.16↔	Knorpelglättung am Ellenbogen, arthroskopisch
80.88.59↔	So Lok Exz o Destr an sonstigen Gel von Fuss und Zehen	81.85.17↔	Knorpelglättung am Ellenbogen, offen chirurgisch
80.88.99↔	So Lok Exz o Destr e Gelläs an Fuss und Zehen, so	81.85.18↔	Subchondrale Knocheneröffnung a Ellenbogen, arthr
80.89.00↔	So Lok Exz o Destr e Gelläs an and bez Lok, n.n.bez.	81.85.19↔	Subchondrale Knocheneröffnung a Ellenbogen, offen chir
80.89.20↔	Arthr lokale Exz oder Destr e Gelläs a Iliosgel	81.85.20↔	Subch Knocherröf a Ellb m Einbr e azell Impl, arthr
80.89.21↔	Débridement am Iliosakralgelenk	81.85.21↔	Resektionsarthroplastik am Ellenbogengelenk
80.89.22↔	Zystenexstirpation am Iliosakralgelenk	81.85.30↔	Prothetischer Ersatz der distalen Humerusgelenkfläche
80.89.29↔	Sonstige lokale Exzision oder Destr a Iliosakralgelenk	81.85.32↔	Sonstige Rekonstruktion am Ellbogen, Ulnakopprothese
80.89.41↔	Débr einer Gelenksläsion an and bez Lokalisation	81.85.99↔	Sonstige Rekonstruktion am Ellbogen, sonstige
80.89.42↔	Zystenexstirpation an Gelenken and bez Lokalisation	81.93.00↔	Naht an Kapsel od Ligament der oberen Extremitäten, n.n.bez.
80.89.99↔	So Lok Exz o Destr e Gelläs an and bez Lok, so	81.93.10↔	Naht des Bandapparates der Klavikula
80.90.00↔	Sonstige Exzision an einem Gelenk, n.n.bez.	81.93.20↔	Naht des radioulnaren Ringbandes
80.90.10↔	Arthroskopische Exzision an einem Gelenk	81.93.21↔	Naht des distalen radioulnaren Bandapparates
80.90.99↔	Sonstige Exzision an einem Gelenk, sonstige	81.93.30↔	Nht an Kaps o Lig d ob Extrem, Handwur und Mitthand
80.91.00↔	Sonstige Exzision an der Schulter, n.n.bez.	81.93.99↔	Naht an Kapsel o Ligament der oberen Extremitäten, sonst
80.91.10↔	Arthroskopische Exzision am Humeroglenoidalgelenk	81.96.00↔	Sonstige Rekonstruktion an Gelenken, n.n.bez.
80.91.11↔	Sonstige Exzision am Humeroglenoidalgelenk	81.96.30↔	Sonst Rekonstruktion an Gelenken, Iliosakralgelenk, n.n.bez.
80.91.20↔	Arthroskopische Exzision am Akromioklavikulargelenk	81.96.31↔	So Reko an Gel, Iliosgel, Ref e osteoch Fragm, arthr
80.91.21↔	Sonstige Exzision am Akromioklavikulargelenk	81.96.32↔	S Rk an Gl, Iliosgl, Rf e osteoch Frgm, offn chr
80.91.30↔	Entnahme eines Knorpeltransplantates an der Schulter	81.96.33↔	So Reko an Gel, Iliosgel, Subch Spongplast, arthr
80.91.99↔	Sonstige Exzision an der Schulter, sonstige	81.96.34↔	So Reko an Gel, Iliosgel, Subch Spongplast, offen chir
80.92.00↔	Sonstige Exzision am Ellbogen, n.n.bez.	81.96.35↔	S Rk Gl, Iliosgl, Knrpltx u Impl v ivt hrg Gwklt, arthr
80.92.10↔	Arthroskopische Exzision am Ellbogen	81.96.36↔	S Rk Gl, Iliosgl, Knrpltx u Impl v ivt hrg Gwklt, offn chr
80.92.11↔	Entnahme eines Knorpeltransplantates am Ellbogengelenk	81.96.37↔	Sonstige Reko an Gel, Iliosgel, Knorpelgl, arthr
80.92.99↔	Sonstige Exzision am Ellbogen, sonstige	81.96.38↔	Sonstige Reko an Gel, Iliosgel, Knorpelgl, offen chir
80.93.00↔	Sonstige Exzision am Handgelenk, n.n.bez.	81.96.39↔	Sonst Rekonstruktion an Gelenken, Iliosakralgelenk, sonst
80.93.10↔	Arthroskopische Exzision am Handgelenk	81.96.3a↔	So Reko an Gel, Iliosgel, Subch Knocherröf, arthr
80.93.11↔	Entnahme eines Knorpeltransplantates am Handgelenk	81.96.3b↔	S Rk an Gl, Iliosgl, Sbch Knchnröf, offn chr
80.93.12↔	Resektion des Discus triangularis am Handgelenk	81.96.3c↔	S Rk Gl, Iliosgl, Sbch Knchnröf m Enbr e azll Impl, arthr
80.93.99↔	Sonstige Exzision am Handgelenk, sonstige	81.96.80↔	Sonstige Rekonstruktion an and näher bez Gel, n.n.bez.
80.94↔	Sonstige Exzision an Hand- und Fingergelenk	81.96.81↔	So Reko an and näh bez Gel, Ref e osteoch Fragm, arthr
80.95.00↔	Sonstige Exzision am Hüftgelenk, n.n.bez.	81.96.82↔	S Rk an and näh bz Gl, Rf e osteoch Frgm, offn chr
80.95.10↔	Arthroskopische Exzision am Hüftgelenk	81.96.83↔	So Reko an and näh bez Gel, Subch Spongplast, arthr
80.95.11↔	Entnahme eines Knorpeltransplantates am Hüftgelenk	81.96.84↔	S Rk an and näh bz Gl, Sbch Spngplst, offn chr
80.95.99↔	Sonstige Exzision am Hüftgelenk, sonstige	81.96.85↔	S Rk and näh bz Gl, Knrpltx u Impl v ivt hrg Gwklt, arthr
80.96.00↔	Sonstige Exzision am Knie, n.n.bez.	81.96.86↔	S Rk and näh bz Gl, Knrpltx u Impl v ivt hrg Gwklt, offn chr
80.96.10↔	Arthroskopische Exzision am Kniegelenk	81.96.87↔	Sonstige Reko an and näh bez Gel, Knorpelgl, arthr
80.96.20↔	Entnahme e Knorpeltransplantates a Kniegelenk, arthr	81.96.88↔	So Reko an and näh bez Gel, Knorpelgl, offen chir
80.96.21↔	Entn e Knorpeltransplantates a Kniegelenk, offen chir	81.96.89↔	Sonstige Rekonstruktion an and näher bez Gel, sonstige
80.96.99↔	Sonstige Exzision am Knie, sonstige	81.96.8a↔	So Reko an and näh bez Gel, Subch Knocherröf, arthr

81.96.8b↔	S Rk an and näh bz Gl, Sbch Knchnröf, offn chr	83.13.10↔	Inzision einer Sehne, Kopf und Hals
81.96.8c↔	S Rk an and näh bz Gl, Sboch Knchnröf m Enbr e azll Impl, arthr	83.13.11↔	Inzision einer Sehne, Schulter und Axilla
81.96.90↔	Sonstige gelrek und gelpl Eingr, n.n.bez.	83.13.12↔	Inzision einer Sehne, Oberarm und Ellenbogen
81.96.91↔	So gelrek u gelpl Eingr, Nht e Kaps o Kollateralbandes	83.13.13↔	Inzision einer Sehne, Unterarm
81.96.92↔	So gelrek und gelpl Eingr, Ref a Kapselbapp and Gel	83.13.14↔	Inzision einer Sehne, Brustwand, Bauch und Rücken
81.96.96↔	S glrk u gpl Engr, Enbr v Abstdshltn (z.B. n Entf e Endprth)	83.13.15↔	Inzision e Sehne, Leisten und Genreg und Gesäss
81.96.97↔	S glrk u gpl Engr, Kpl Erstimp/Wchslop Gelep m Kners, Ers bn Gl	83.13.16↔	Inzision einer Sehne, Untere Extremität
81.96.99↔	Sonstige Rekonstruktion an Gelenken, sonstige	83.13.19↔	Inzision einer Sehne, Andere Lokalsiation
81.96.9b↔	Sonstige gelrek und gelpl Eingr, sonstige gelpl Eingr	83.13.20↔	Durchtrennung einer Sehne, Kopf und Hals
82.03↔	Bursotomie an der Hand	83.13.21↔	Durchtrennung einer Sehne, Schulter und Axilla
82.31↔	Bursektomie an der Hand	83.13.22↔	Durchtrennung einer Sehne, Oberarm und Ellenbogen
82.32↔	Exzision einer Handsehne zur Transplantation	83.13.23↔	Durchtrennung einer Sehne, Unterarm
82.34↔	Exzision von Muskel oder Faszie der Hand zur Transplantation	83.13.24↔	Durchtrennung einer Sehne, Brustwand, Bauch und Rücken
82.91↔	Lösung von Adhäsionen an der Hand	83.13.25↔	Durchtr e Sehne, Leisten und genitalregion und Gesäss
82.99.00↔	Sonstige Op an M, Sehne und Fasz d Hand, n.n.bez.	83.13.26↔	Durchtrennung einer Sehne, Untere Extremität
82.99.10↔	Sonstige Operationen an Sehnen der Hand	83.13.29↔	Durchtrennung einer Sehne, Andere Lokalisation
82.99.20↔	Sonstige Operationen an Faszien der Hand	83.13.99↔	Sonstige Tenotomie, sonstige
82.99.30↔	Sonstige Operationen an Muskeln der Hand	83.14.00↔	Fasziotomie oder Aponeurotomie, n.n.bez.
82.99.99↔	Sonstige Op an M, Sehne und Fasz d Hand, sonstige	83.14.10↔	Fasziotomie oder Aponeurotomie, Kopf und Hals
83.01.00↔	Exploration einer Sehnenscheide, n.n.bez.	83.14.11↔	Fasziotomie oder Aponeurotomie, Schulter und Axilla
83.01.10↔	Exploration einer Sehnenscheide, Kopf- und Hals	83.14.12↔	Fasziotomie oder Aponeurotomie, Oberarm und Ellenbogen
83.01.11↔	Exploration einer Sehnenscheide, Schulter und Axilla	83.14.13↔	Fasziotomie oder Aponeurotomie, Unterarm
83.01.12↔	Exploration einer Sehnenscheide, Oberarm und Ellenbogen	83.14.14↔	Fasziotomie o Aponeurotomie, Brustwand, Bauch und Rücken
83.01.13↔	Exploration einer Sehnenscheide, Unterarm	83.14.15↔	Fasziotomie o Aponeurotomie, Leist u Genreg u Gesäss
83.01.14↔	Exploration einer Sehnenscheide, Brustwand und Rücken	83.14.16↔	Fasziotomie oder Aponeurotomie, Untere Extremität
83.01.15↔	Explor e Sehnenscheide, Leisten und Genreg und Gesäss	83.14.19↔	Fasziotomie oder Aponeurotomie, Andere Lokalisation
83.01.16↔	Exploration einer Sehnenscheide, Untere Extremität	83.14.99↔	Fasziotomie oder Aponeurotomie, sonstige
83.01.19↔	Exploration einer Sehnenscheide, Andere Lokalisation	83.19.00↔	Sonstige Durchtrennung von Weichteilen, n.n.bez.
83.01.99↔	Exploration einer Sehnenscheide, sonstige	83.19.10↔	Durchtrennung eines Muskels, Kopf und Hals
83.02.00↔	Myotomie, n.n.bez.	83.19.11↔	Durchtrennung eines Muskels, Schulter und Axilla
83.02.10↔	Myotomie, Kopf und Hals	83.19.12↔	Durchtrennung eines Muskels, Oberarm und Ellenbogen
83.02.11↔	Myotomie, Schulter und Axilla	83.19.13↔	Durchtrennung eines Muskels, Unterarm
83.02.12↔	Myotomie, Oberarm und Ellenbogen	83.19.14↔	Durchtrennung eines Muskels, Bruw, Bauch und Rücken
83.02.13↔	Myotomie, Unterarm	83.19.15↔	Durchtr e Muskels, Leisten und Genreg und Gesäss
83.02.14↔	Myotomie, Brustwand, Bauch und Rücken	83.19.16↔	Durchtrennung eines Muskels, Untere Extremität
83.02.15↔	Myotomie, Leisten- und Genitalregion und Gesäss	83.19.19↔	Durchtrennung eines Muskels, Andere Lokalisation
83.02.16↔	Myotomie, Untere Extremität	83.19.20↔	Desins von Muskel, Sehne und Faszie, Kopf und Hals
83.02.19↔	Myotomie, Andere Lokalisation	83.19.21↔	Desins von Muskel, Sehne und Fasz, Schulter und Axilla
83.02.99↔	Myotomie, sonstige	83.19.22↔	Desins von Muskel, Sehne und Faszie, Oberarm und Ellb
83.03.00↔	Bursotomie, n.n.bez.	83.19.23↔	Desinsertion von Muskel, Sehne und Faszie, Unterarm
83.03.10↔	Bursotomie, Kopf und Hals	83.19.24↔	Desins von M, Sehne und Fasz, Bruw, Bauch und Rücken
83.03.11↔	Bursotomie, Schulter und Axilla	83.19.25↔	Desins von M, Sehn u Fasz, Leist u Genreg u Gesäss
83.03.12↔	Bursotomie, Oberarm und Ellenbogen	83.19.26↔	Desins von Muskel, Sehne und Faszie, Untere Extremität
83.03.13↔	Bursotomie, Unterarm	83.19.29↔	Desins von Muskel, Sehne und Faszie, And Lokalisation
83.03.14↔	Bursotomie, Brustwand, Bauch und Rücken	83.19.30↔	Lappenstieldurchtrennung nach Lappenpl, Kopf und Ha
83.03.15↔	Bursotomie, Leisten- und Genitalregion und Gesäss	83.19.31↔	Lappenstdurcht nach Lappenpl, Schulter und Axilla
83.03.16↔	Bursotomie, Untere Extremität	83.19.32↔	Lappenstdurcht nach Lappenpl, Oberarm und Ellb
83.03.19↔	Bursotomie, Andere Lokalisation	83.19.33↔	Lappenstieldurchtrennung nach Lappenplastik, Unterarm
83.03.99↔	Bursotomie, sonstige	83.19.34↔	Lappenstdurcht nach Lappenpl, Bruw, Bauch und Rücken
83.09.00↔	Sonstige Inzision an den Weichteilen, n.n.bez.	83.19.35↔	Lappenstdurcht na Lappenpl, Leist u Genreg u Gesäss
83.09.10↔	Fremdkentf aus Muskel, Sehne oder Fasz, Kopf und Hals	83.19.36↔	Lappenstieldurchtrennung nach Lappenpl, Untere Extrem
83.09.11↔	Fremdkentf aus M, Sehne oder Fasz, Schulter und Axilla	83.19.39↔	Lappenstdurcht nach Lappenpl, And Lokalisation
83.09.12↔	Fremdkentf aus M, Sehne oder Fasz, Oberarm und Ellb	83.19.90↔	Sonstige Durchtrennung von Weichteilen, Kopf und Hals
83.09.13↔	Fremdkentf aus Muskel, Sehne oder Fasz, Unterarm	83.19.91↔	Sonst Durchtrennung von Weichteilen, Schulter und Axilla
83.09.14↔	Fremdkentf aus M, Sehne o Fasz, Bruw, Bauch und Rücken	83.19.92↔	Sonst Durchtrennung von Weichteilen, Oberarm und Ellenbogen
83.09.15↔	Fremdkentf aus M, Sehn o Fasz, Leist u Genreg u Gesäss	83.19.93↔	Sonstige Durchtrennung von Weichteilen, Unterarm
83.09.16↔	Fremdkentf aus Muskel, Sehne oder Fasz, Untere Extrem	83.19.94↔	So Durchtr von Weichteilen, Bruw, Bauch und Rücken
83.09.19↔	Fremdkentf aus Muskel, Sehne oder Fasz, And Lok	83.19.95↔	So Durchtr von Weichteilen, Leist u Genreg u Gesäss
83.09.90↔	Sonstige Inzision an den Weichteilen, Kopf und Hals	83.19.96↔	Sonst Durchtrennung von Weichteilen, Untere Extremität
83.09.91↔	Sonst Inzision an den Weichteilen, Schulter und Axilla	83.19.97↔	Sonst Durchtrennung von Weichteilen, Andere Lokalisation
83.09.92↔	Sonst Inzision an den Weichteilen, Oberarm und Ellenbogen	83.19.99↔	Sonstige Durchtrennung von Weichteilen, sonstige
83.09.93↔	Sonstige Inzision an den Weichteilen, Unterarm	83.21.00↔	Biopsie an den Weichteilen, n.n.bez.
83.09.94↔	So Inzis an D Weichteilen, Bruw, Bauch und Rücken	83.21.10↔	Biops an D Weicht, Perkut (Nad) Biops an D Weicht
83.09.95↔	So Inzis an D Weichteilen, Leist u Genreg u Gesäss	83.21.11↔	Offene Biopsie an den Weichteilen
83.09.96↔	Sonstige Inzision an den Weichteilen, Untere Extremität	83.21.20↔	Biopsie an den Weichteilen, Perkutane (Nadel-) Biop a Muskel
83.09.97↔	Sonst Inzision an den Weichteilen, Andere Lokalisation	83.21.21↔	Offene Biopsie am Muskel
83.09.99↔	Sonstige Inzision an den Weichteilen, sonstige	83.21.30↔	Biopsie an den Weichteilen, Biopsie an einem Schleimbeutel
83.11↔	Tenotomie der Achillessehne	83.21.99↔	Biopsie an den Weichteilen, sonstige
83.12↔	Tenotomie der Hüft-Adduktoren	83.31.00↔	Exzision einer Läsion an einer Sehnenscheide, n.n.bez.
83.13.00↔	Sonstige Tenotomie, n.n.bez.	83.31.10↔	Exzision einer Läsion an einer Sehnenscheide, Kopf und Hals

83.31.11↔	Exz e Läsion an e Sehnscheide, Schulter und Axilla	83.49.20↔	Kompartmentresektion, Kopf und Hals
83.31.12↔	Exzision e Läsion an e Sehnscheide, Oberarm und Ellb	83.49.21↔	Kompartmentresektion, Schulter und Axilla
83.31.13↔	Exzision einer Läsion an einer Sehnscheide, Unterarm	83.49.22↔	Kompartmentresektion, Oberarm und Ellenbogen
83.31.14↔	Exz e Läs an e Sehnscheid, Brustwand, Bauch u Rücken	83.49.23↔	Kompartmentresektion, Unterarm
83.31.15↔	Exz e Läs an e Sehnscheid, Leist u Genreg u Gesäss	83.49.24↔	Kompartmentresektion, Brustwand, Bauch und Rücken
83.31.16↔	Exz einer Läsion an einer Sehnscheide, Untere Extremität	83.49.25↔	Kompartmentresektion, Leisten und Genreg und Gesäss
83.31.19↔	Exzision e Läsion an e Sehnscheide, And Lokalisation	83.49.26↔	Kompartmentresektion, Untere Extremität
83.31.99↔	Exzision einer Läsion an einer Sehnscheide, sonstige	83.49.29↔	Kompartmentresektion, Andere Lokalisation
83.32.00↔	Exzision einer Läsion an einem Muskel, n.n.bez.	83.49.30↔	Sonstige Exzision von Weichteilen, Kopf und Hals
83.32.10↔	Exzision einer Läsion an einem Muskel, Kopf und Hals	83.49.31↔	Sonstige Exzision von Weichteilen, Schulter und Axilla
83.32.11↔	Exzision einer Läsion an einem Muskel, Schulter und Arm	83.49.32↔	Sonst Exzision von Weichteilen, Oberarm und Ellenbogen
83.32.12↔	Exzision e Läsion an e Muskel, Bruw, Bauch und Rücken	83.49.33↔	Sonstige Exzision von Weichteilen, Unterarm
83.32.13↔	Exz e Läs an e Muskel, Leisten und Genreg und Gesäss	83.49.34↔	Sonst Exzision von Weichteilen, Brustwand, Bauch u Rücken
83.32.14↔	Exzision einer Läsion an einem Muskel, Untere Extremität	83.49.35↔	So Exz von Weichteilen, Leist und Genreg und Gesäss
83.32.19↔	Exzision einer Läsion an einem Muskel, Andere Lokalisation	83.49.36↔	Sonstige Exzision von Weichteilen, Untere Extremität
83.32.99↔	Exzision einer Läsion an einem Muskel, sonstige	83.49.39↔	Sonstige Exzision von Weichteilen, Andere Lokalisation
83.39.00↔	Exzision einer Läsion an anderen Weichteilen, n.n.bez.	83.49.99↔	Sonstige Exzision von Weichteilen, sonstige
83.39.10↔	Exzision einer Läsion an einer Sehne, Kopf und Hals	83.5x.00↔	Bursektomie, n.n.bez.
83.39.11↔	Exzision einer Läsion an einer Sehne, Schulter und Arm	83.5x.10↔	Bursektomie, Kopf und Hals
83.39.12↔	Exz e Läs and Weicht, Exz e Läs e Shn, Brw, Bauch u Rücken	83.5x.11↔	Bursektomie, Schulter und Axilla
83.39.13↔	Exz e Läs an e Sehne, Leisten und Genreg und Gesäss	83.5x.12↔	Bursektomie, Oberarm und Ellenbogen
83.39.14↔	Exzision einer Läsion an einer Sehne, Untere Extremität	83.5x.13↔	Bursektomie, Unterarm
83.39.19↔	Exzision einer Läsion an einer Sehne, And Lokalisation	83.5x.14↔	Bursektomie, Brustwand, Bauch und Rücken
83.39.20↔	Exzision einer Läsion an einer Faszie, Kopf und Hals	83.5x.15↔	Bursektomie, Leisten- und Genitalregion und Gesäss
83.39.21↔	Exzision einer Läsion an einer Faszie, Schulter und Arm	83.5x.16↔	Bursektomie, Untere Extremität
83.39.22↔	Exzision e Läsion an e Faszie, Bruw, Bauch und Rücken	83.5x.19↔	Bursektomie, Andere Lokalisation
83.39.23↔	Exz e Läsion an e Fasz, Leisten und Genreg und Gesäss	83.5x.99↔	Bursektomie, sonstige
83.39.24↔	Exzision e Läsion an e Faszie, Untere Extremität	83.61.00↔	Naht einer Sehnscheide, n.n.bez.
83.39.29↔	Exzision e Läsion an e Faszie, And Lokalisation	83.61.10↔	Naht einer Sehnscheide, Kopf und Hals
83.39.99↔	Exzision einer Läsion an anderen Weichteilen, sonstige	83.61.11↔	Naht einer Sehnscheide, Schulter und Axilla
83.41↔	Exzision einer Sehne zur Transplantation	83.61.12↔	Naht einer Sehnscheide, Oberarm und Ellenbogen
83.42.00↔	Sonstige Tenonektomie, n.n.bez.	83.61.13↔	Naht einer Sehnscheide, Unterarm
83.42.10↔	Sonstige Tenonektomie, Kopf und Hals	83.61.14↔	Naht einer Sehnscheide, Brustwand, Bauch und Rücken
83.42.11↔	Sonstige Tenonektomie, Schulter und Axilla	83.61.15↔	Naht einer Sehnscheide, Leisten- und Genitalreg u Gesäss
83.42.12↔	Sonstige Tenonektomie, Oberarm und Ellenbogen	83.61.16↔	Naht einer Sehnscheide, Untere Extremität
83.42.13↔	Sonstige Tenonektomie, Unterarm	83.61.19↔	Naht einer Sehnscheide, Andere Lokalisation
83.42.14↔	Sonstige Tenonektomie, Brustwand, Bauch und Rücken	83.61.99↔	Naht einer Sehnscheide, sonstige
83.42.15↔	Sonst Tenonektomie, Leisten- und Genitalregion und Gesäss	83.62.00↔	Sekundäre Naht einer Sehne, n.n.bez.
83.42.16↔	Sonstige Tenonektomie, Untere Extremität	83.62.10↔	Sekundäre Naht einer Sehne, Kopf und Hals
83.42.19↔	Sonstige Tenonektomie, Andere Lokalisation	83.62.11↔	Sekundäre Naht einer Sehne, Schulter und Axilla
83.42.99↔	Sonstige Tenonektomie, sonstige	83.62.12↔	Sekundäre Naht einer Sehne, Oberarm und Ellenbogen
83.44.00↔	Sonstige Fasziektomie, n.n.bez.	83.62.13↔	Sekundäre Naht einer Sehne, Unterarm
83.44.10↔	Sonstige Fasziektomie, Kopf und Hals	83.62.14↔	Sekundäre Naht einer Sehne, Brustwand, Bauch und Rücken
83.44.11↔	Sonstige Fasziektomie, Schulter und Axilla	83.62.15↔	Sekundäre Naht e Sehne, Leisten und Genreg und Gesäss
83.44.12↔	Sonstige Fasziektomie, Oberarm und Ellenbogen	83.62.16↔	Sekundäre Naht einer Sehne, Untere Extremität
83.44.13↔	Sonstige Fasziektomie, Unterarm	83.62.19↔	Sekundäre Naht einer Sehne, Andere Lokalisation
83.44.14↔	Sonstige Fasziektomie, Brustwand, Bauch und Rücken	83.62.99↔	Sekundäre Naht einer Sehne, sonstige
83.44.15↔	Sonst Fasziektomie, Leisten- und Genitalregion und Gesäss	83.64.00↔	Sonstige Naht einer Sehne, n.n.bez.
83.44.16↔	Sonstige Fasziektomie, Untere Extremität	83.64.10↔	Sonstige Naht einer Sehne, Kopf und Hals
83.44.19↔	Sonstige Fasziektomie, Andere Lokalisation	83.64.11↔	Sonstige Naht einer Sehne, Schulter und Axilla
83.44.99↔	Sonstige Fasziektomie, sonstige	83.64.12↔	Sonstige Naht einer Sehne, Oberarm und Ellenbogen
83.45.00↔	Sonstige Myektomie, n.n.bez.	83.64.13↔	Sonstige Naht einer Sehne, Unterarm
83.45.10↔	Sonstige Myektomie, Kopf und Hals	83.64.14↔	Sonstige Naht einer Sehne, Brustwand, Bauch und Rücken
83.45.11↔	Sonstige Myektomie, Schulter und Axilla	83.64.15↔	Sonst Naht einer Sehne, Leisten- und Genitalreg u Gesäss
83.45.12↔	Sonstige Myektomie, Oberarm und Ellenbogen	83.64.16↔	Sonstige Naht einer Sehne, Untere Extremität
83.45.13↔	Sonstige Myektomie, Unterarm	83.64.19↔	Sonstige Naht einer Sehne, Andere Lokalisation
83.45.14↔	Sonstige Myektomie, Brustwand, Bauch und Rücken	83.64.99↔	Sonstige Naht einer Sehne, sonstige
83.45.15↔	Sonst Myektomie, Leisten- und Genitalregion und Gesäss	83.65.00↔	Sonstige Naht an Muskel oder Faszie, n.n.bez.
83.45.16↔	Sonstige Myektomie, Untere Extremität	83.65.10↔	Sonstige Naht an Muskel oder Faszie, Kopf und Hals
83.45.19↔	Sonstige Myektomie, Andere Lokalisation	83.65.11↔	Sonst Naht an Muskel oder Faszie, Schulter und Axilla
83.45.99↔	Sonstige Myektomie, sonstige	83.65.12↔	Sonst Naht an Muskel oder Faszie, Oberarm und Ellenbogen
83.49.00↔	Sonstige Exzision von Weichteilen, n.n.bez.	83.65.13↔	Sonstige Naht an Muskel oder Faszie, Unterarm
83.49.10↔	Exzision einer Sehnscheide, Kopf und Hals	83.65.14↔	Sonst Naht an Muskel o Faszie, Brustwand, Bauch und Rücken
83.49.11↔	Exzision einer Sehnscheide, Schulter und Axilla	83.65.15↔	Sonstige Nht an M o Fasz, Leist und Genreg und Gesäss
83.49.12↔	Exzision einer Sehnscheide, Oberarm und Ellenbogen	83.65.16↔	Sonstige Naht an Muskel oder Faszie, Untere Extremität
83.49.13↔	Exzision einer Sehnscheide, Unterarm	83.65.19↔	Sonst Naht an Muskel oder Faszie, Andere Lokalsiation
83.49.14↔	Exzision einer Sehnscheide, Brustwand und Rücken	83.65.99↔	Sonstige Naht an Muskel oder Faszie, sonstige
83.49.15↔	Exz e Sehnscheide, Leisten und Genreg und Gesäss	83.71.00↔	Sehnenvorverlagerung, n.n.bez.
83.49.16↔	Exzision einer Sehnscheide, Untere Extremität	83.71.10↔	Sehnenvorverlagerung, Kopf und Hals
83.49.19↔	Exzision einer Sehnscheide, Andere Lokalisation	83.71.11↔	Sehnenvorverlagerung, Schulter und Axilla

83.71.12↔	Sehnenvorverlagerung, Oberarm und Ellenbogen	83.81.11↔	Sehnentransplantation, Schulter und Axilla
83.71.13↔	Sehnenvorverlagerung, Unterarm	83.81.12↔	Sehnentransplantation, Oberarm und Ellenbogen
83.71.14↔	Sehnenvorverlagerung, Brustwand, Bauch und Rücken	83.81.13↔	Sehnentransplantation, Unterarm
83.71.15↔	Sehnenvorverlagerung, Leisten- und Genitalregion und Gesäss	83.81.14↔	Sehnentransplantation, Brustwand, Bauch und Rücken
83.71.16↔	Sehnenvorverlagerung, Untere Extremität	83.81.15↔	Sehnentransplantation, Leisten- und Genitalregion und Gesäss
83.71.19↔	Sehnenvorverlagerung, Andere Lokalisation	83.81.16↔	Sehnentransplantation, Untere Extremität
83.71.99↔	Sehnenvorverlagerung, sonstige	83.81.19↔	Sehnentransplantation, Andere Lokalisation
83.72.00↔	Sehnentrückverlagerung, n.n.bez.	83.81.99↔	Sehnentransplantation, sonstige
83.72.10↔	Sehnentrückverlagerung, Kopf und Hals	83.82.00↔	Muskel- oder Faszientransplantation, n.n.bez.
83.72.11↔	Sehnentrückverlagerung, Schulter und Axilla	83.82.10↔	Faszientransplantation, Kopf und Hals
83.72.12↔	Sehnentrückverlagerung, Oberarm und Ellenbogen	83.82.11↔	Faszientransplantation, Schulter und Axilla
83.72.13↔	Sehnentrückverlagerung, Unterarm	83.82.12↔	Faszientransplantation, Oberarm und Ellenbogen
83.72.14↔	Sehnentrückverlagerung, Brustwand, Bauch und Rücken	83.82.13↔	Faszientransplantation, Unterarm
83.72.15↔	Sehnentrückverlagerung, Leisten- und Genitalregion und Gesäss	83.82.14↔	Faszientransplantation, Brustwand, Bauch und Rücken
83.72.16↔	Sehnentrückverlagerung, Untere Extremität	83.82.15↔	Fasztx, Leisten und Genitalregion und Gesäss
83.72.19↔	Sehnentrückverlagerung, Andere Lokalisation	83.82.16↔	Faszientransplantation, Untere Extremität
83.72.99↔	Sehnentrückverlagerung, sonstige	83.82.19↔	Faszientransplantation, Andere Lokalisation
83.73.00↔	Reinsertion einer Sehne, n.n.bez.	83.82.20↔	Transplantation e lok M oder Faszip, Kopf und Ha
83.73.10↔	Reinsertion einer Sehne, Kopf und Hals	83.82.21↔	Transplantation e lok M o Faszip, Schult und Axilla
83.73.11↔	Reinsertion einer Sehne, Schulter und Axilla	83.82.22↔	Transplantation e lok M o Faszip, Oberarm und Ellb
83.73.12↔	Reinsertion einer Sehne, Oberarm und Ellenbogen	83.82.23↔	Transplantation e lok Muskel oder Faszip, Unterarm
83.73.13↔	Reinsertion einer Sehne, Unterarm	83.82.24↔	Tx e lok M o Faszip, Bruw, Bauch und Rücken
83.73.14↔	Reinsertion einer Sehne, Brustwand, Bauch und Rücken	83.82.25↔	Tx e lok M o Faszip, Leist und Genreg und Gesäss
83.73.15↔	Reinsertion e Sehne, Leisten- u Genitalregion u Gesäss	83.82.26↔	Transplantation e lok M oder Faszip, Untere Extrem
83.73.16↔	Reinsertion einer Sehne, Untere Extremität	83.82.29↔	Transplantation e lok Muskel oder Faszip, And Lok
83.73.19↔	Reinsertion einer Sehne, Andere Lokalisation	83.82.30↔	Transplantation e osteom o osteofasz Lp, Kopf und Ha
83.73.99↔	Reinsertion einer Sehne, sonstige	83.82.31↔	Tx e osteom o osteofasz Lp, Schult und Axilla
83.74.00↔	Reinsertion eines Muskels, n.n.bez.	83.82.32↔	Transplantation e osteom o osteofasz Lp, Oba und Ellb
83.74.10↔	Reinsertion eines Muskels, Kopf und Hals	83.82.33↔	Transplantation e osteom o osteofasz Lp, Unterarm
83.74.11↔	Reinsertion eines Muskels, Schulter und Axilla	83.82.34↔	Tx e osteom o osteofasz Lp, Bruw, Bauch und Rücken
83.74.12↔	Reinsertion eines Muskels, Oberarm und Ellenbogen	83.82.35↔	Tx e osteom o osteofasz Lp, Leist u Genreg u Gesäss
83.74.13↔	Reinsertion eines Muskels, Unterarm	83.82.36↔	Transplantation e osteom o osteofasz Lp, Untere Extrem
83.74.14↔	Reinsertion eines Muskels, Brustwand, Bauch und Rücken	83.82.39↔	Transplantation e osteom o osteofasz Lp, And Lok
83.74.15↔	Reinsertion eines Muskels, Leisten- und Genitalregion	83.82.40↔	Tx e snst Lppntx m mkrvsk Anst aus M o Fsz, Kpf u H
83.74.16↔	Reinsertion eines Muskels, Untere Extremität	83.82.41↔	Tx e snst Lppntx m mkrvsk Anst aus M o Fsz, Schl u Axil
83.74.19↔	Reinsertion eines Muskels, Andere Lokalisation	83.82.42↔	Tx e snst Lppntx m mkrvsk Anst aus M o Fsz, Ob u Ellb
83.74.99↔	Reinsertion eines Muskels, sonstige	83.82.43↔	Tx e snst Lppntx m mkrvsk Anst aus M o Fsz, Unt
83.75.00↔	Sehnentransfer oder -transplantation, n.n.bez.	83.82.44↔	Tx e so Lppntx m mkrvsk Anst aus M o Fsz, Brw, Bauch u Rückn
83.75.10↔	Sehnentransfer oder -transplantation, Kopf und Hals	83.82.45↔	Tx e so Lppntx m mkrvsk Anst aus M o Fsz, Leist u Gnrg u Gsäß
83.75.11↔	Sehnentransfer oder -transplantation, Schulter und Axilla	83.82.46↔	Tx e snst Lppntx m mkrvsk Anst aus M o Fsz, Unt Extrem
83.75.12↔	Sehnentransfer oder -transplantation, Oberarm und Ellenbogen	83.82.47↔	Tx e snst Lppntx m mkrvsk Anst aus M o Fsz, And Lk
83.75.13↔	Sehnentransfer oder -transplantation, Unterarm	83.82.99↔	Muskel- oder Faszientransplantation, sonstige
83.75.14↔	Sehnentransfer o Tx, Bruw, Bauch und Rücken	83.85.00↔	Sonstige Längenänderung an Muskel oder Sehne, n.n.bez.
83.75.15↔	Sehnentransfer o Tx, Leist und Genreg und Gesäss	83.85.10↔	Verlängerung von Muskel oder Sehne, Kopf und Hals
83.75.16↔	Sehnentransfer oder -transplantation, Untere Extremität	83.85.11↔	Verlängerung von Muskel oder Sehne, Schulter und Axilla
83.75.19↔	Sehnentransfer oder -transplantation, Andere Loakisation	83.85.12↔	Verlängerung von Muskel oder Sehne, Oberarm und Ellb
83.75.99↔	Sehnentransfer oder -transplantation, sonstige	83.85.13↔	Verlängerung von Muskel oder Sehne, Unterarm
83.76.00↔	Sonstige Sehnentransposition, n.n.bez.	83.85.14↔	Verlängerung von M oder Sehne, Bruw, Bauch und Rücken
83.76.10↔	Sonstige Sehnentransposition, Kopf und Hals	83.85.15↔	Verlängerung von M o Sehn, Leist und Genreg und Gesäß
83.76.11↔	Sonstige Sehnentransposition, Schulter und Axilla	83.85.16↔	Verlängerung von Muskel oder Sehne, Untere Extremität
83.76.12↔	Sonstige Sehnentransposition, Oberarm und Ellenbogen	83.85.19↔	Verlängerung von Muskel oder Sehne, Andere Lokalisation
83.76.13↔	Sonstige Sehnentransposition, Unterarm	83.85.20↔	Verkürzung von Muskel oder Sehne, Kopf und Hals
83.76.14↔	Sonstige Sehnentransposition, Brustwand und Rücken	83.85.21↔	Verkürzung von Muskel oder Sehne, Schulter und Axilla
83.76.15↔	So Sehnentransposition, Leist und Genreg und Gesäss	83.85.22↔	Verkürzung von Muskel oder Sehne, Oberarm und Ellb
83.76.16↔	Sonstige Sehnentransposition, Untere Extremität	83.85.23↔	Verkürzung von Muskel oder Sehne, Unterarm
83.76.19↔	Sonstige Sehnentransposition, Andere Lokalisation	83.85.24↔	Verkürzung von M oder Sehne, Bruw, Bauch und Rücken
83.76.99↔	Sonstige Sehnentransposition, sonstige	83.85.25↔	Verkürzung von M o Sehne, Leist und Genreg und Gesäß
83.77.00↔	Muskeltransfer oder -transplantation, n.n.bez.	83.85.26↔	Verkürzung von Muskel oder Sehne, Untere Extremität
83.77.10↔	Muskeltransfer oder -transplantation, Kopf und Hals	83.85.29↔	Verkürzung von Muskel oder Sehne, Andere Lokalisation
83.77.11↔	Muskeltransfer oder -transplantation, Schulter und Axilla	83.85.99↔	Sonstige Längenänderung an Muskel oder Sehne, sonstige
83.77.12↔	Muskeltransfer oder -transplantation, Oberarm und Ellenbogen	83.86↔	Quadrizepssehnen-Rekonstruktion
83.77.13↔	Muskeltransfer oder -transplantation, Unterarm	83.87.00↔	Sonstige plastische Operationen am Muskel, n.n.bez.
83.77.14↔	Mtransfer o transplantation, Bruw, Bauch und Rücken	83.87.10↔	Muskelplastik, Kopf und Hals
83.77.15↔	MTransf o Tx, Leist und Genreg und Gesäss	83.87.11↔	Muskelplastik, Schulter und Axilla
83.77.16↔	Muskeltransfer oder -transplantation, Untere Extremität	83.87.12↔	Muskelplastik, Oberarm und Ellenbogen
83.77.19↔	Muskeltransfer oder -transplantation, Andere Lokalisation	83.87.13↔	Muskelplastik, Unterarm
83.77.99↔	Muskeltransfer oder -transplantation, sonstige	83.87.14↔	Muskelplastik, Brustwand, Bauch und Rücken
83.79↔	Sonstige Muskeltransposition	83.87.15↔	Muskelplastik, Leisten- und Genitalregion und Gesäß
83.81.00↔	Sehnentransplantation, n.n.bez.		
83.81.10↔	Sehnentransplantation, Kopf und Hals		

83.87.16↔	Muskelplastik, Untere Extremität	83.89.14↔	Verlängerung, Verk u Dopp e Fasz, Bruw, Bauch u Rücken
83.87.19↔	Muskelplastik, Andere Lokalisation	83.89.15↔	Verl, Verk u Dopp e Fasz, Leist u Genreg u Gesäß
83.87.90↔	Sonst plastische Operationen am Muskel, Kopf und Hals	83.89.16↔	Verlängerung, Verkürzung u Dopp e Fasz, Untere Extrem
83.87.91↔	Sonst plastische Operationen am Muskel, Schulter und Axilla	83.89.19↔	Verlängerung, Verkürzung u Dopp e Fasz, And Lok
83.87.92↔	Sonstige plastische Operationen a M, Oberarm und Ellb	83.89.20↔	Deckung eines Defektes an einer Faszie, Kopf und Hals
83.87.93↔	Sonstige plastische Operationen am Muskel, Unterarm	83.89.21↔	Deckung eines Def an einer Faszie, Schulter und Axilla
83.87.94↔	Sonstige plastische Op a M, Bruw, Bauch und Rücken	83.89.22↔	Deckung e Def an einer Faszie, Oberarm und Ellenbogen
83.87.95↔	Sonstige Plast Op a M, Leist und Genreg und Gesäß	83.89.23↔	Deckung eines Defektes an einer Faszie, Unterarm
83.87.96↔	Sonst plastische Operationen am Muskel, Untere Extremität	83.89.24↔	Deckung e Def an einer Faszie, Bruw, Bauch und Rücken
83.87.97↔	Sonstige plastische Operationen a Muskel, And Lok	83.89.25↔	Deckung e Def an e Fasz, Leisten und Genreg und Gesäß
83.87.99↔	Sonstige plastische Operationen am Muskel, sonstige	83.89.26↔	Deckung eines Def an einer Faszie, Untere Extremität
83.88.00↔	Sonstige plastische Operationen an der Sehne, n.n.bez.	83.89.29↔	Deckung eines Def an einer Faszie, And Lokalisation
83.88.10↔	Augmentation einer Sehne, Kopf und Hals	83.89.90↔	Sonst plastische Operationen an der Faszie, Kopf und Hals
83.88.11↔	Augmentation einer Sehne, Schulter und Axilla	83.89.91↔	Sonstige plastische Op an d Fasz, Schulter und Axilla
83.88.12↔	Augmentation einer Sehne, Oberarm und Ellenbogen	83.89.92↔	Sonstige plastische Op an d Fasz, Oba und Ellb
83.88.13↔	Augmentation einer Sehne, Unterarm	83.89.93↔	Sonstige plastische Operationen an der Faszie, Unterarm
83.88.14↔	Augmentation einer Sehne, Brustwand, Bauch und Rücken	83.89.94↔	Sonstige Plast Op an d Fasz, Bruw, Bauch und Rücken
83.88.15↔	Augm einer Sehne, Leisten und Genitalregion und Gesäß	83.89.95↔	So Plast Op an d Fasz, Leist und Genreg und Gesäß
83.88.16↔	Augmentation einer Sehne, Untere Extremität	83.89.96↔	Sonst plastische Operationen an der Faszie, Untere Extremität
83.88.19↔	Augmentation einer Sehne, Andere Lokalisation	83.89.97↔	Sonstige plastische Operationen an d Fasz, And Lok
83.88.20↔	Sehnersatzplastik, Kopf und Hals	83.89.99↔	Sonstige plastische Operationen an der Faszie, sonstige
83.88.21↔	Sehnersatzplastik, Schulter und Axilla	83.91.00↔	Lös von Adhäs von M, Sehne, Fasz und Bursa, n.n.bez.
83.88.22↔	Sehnersatzplastik, Oberarm und Ellenbogen	83.91.10↔	Lös von Adhäs von M, Sehn, Fasz u Bursa, Kopf u Ha
83.88.23↔	Sehnersatzplastik, Unterarm	83.91.11↔	Lös v Adhäs v M, Sehn, Fasz u Bursa, Schult u Axilla
83.88.24↔	Sehnersatzplastik, Brustwand, Bauch und Rücken	83.91.12↔	Lös von Adhäs von M, Sehn, Fasz u Bursa, Oba u Ellb
83.88.25↔	Sehnersatzplastik, Leisten und Genreg und Gesäß	83.91.13↔	Lös von Adhäs von M, Sehne, Fasz und Bursa, Unterarm
83.88.26↔	Sehnersatzplastik, Untere Extremität	83.91.14↔	Lös v Adhäs v M, Shn, Fsz u Brs, Brw, Bauch u Rückn
83.88.29↔	Sehnersatzplastik, Andere Lokalisation	83.91.15↔	Lös v Adhäs v M, Shn, Fsz u Brs, Leist u Gnrg u Gsäß
83.88.30↔	Schaffung eines Sehnentransplantatlagers, Kopf und Hals	83.91.16↔	Lös von Adhäs von M, Sehn, Fasz u Bursa, Unt Extrem
83.88.31↔	Schaffung e Sehntxlag, Schult und Axilla	83.91.19↔	Lös von Adhäs von M, Sehne, Fasz und Bursa, And Lok
83.88.32↔	Schaffung e Sehnentransplantatlagers, Oberarm und Ellb	83.91.99↔	Lös von Adhäs von M, Sehne, Fasz und Bursa, sonstige
83.88.33↔	Schaffung eines Sehnentransplantatlagers, Unterarm	83.99.00↔	And Operationen an Muskel, Sehne, Faszie und Bursa, nnbez
83.88.34↔	Schaffung e Sehntxlag, Bruw, Bauch und Rücken	83.99.10↔	Andere Operationen an Sehnen, Kopf und Hals
83.88.35↔	Schaffung e Sehntxlag, Leist und Genreg und Gesäß	83.99.11↔	Andere Operationen an Sehnen, Schulter und Axilla
83.88.36↔	Schaffung e Sehnentransplantatlagers, Untere Extrem	83.99.12↔	Andere Operationen an Sehnen, Oberarm und Ellenbogen
83.88.39↔	Schaffung e Sehnentransplantatlagers, And Lokalisation	83.99.13↔	Andere Operationen an Sehnen, Unterarm
83.88.40↔	Tenodese, Kopf und Hals	83.99.14↔	And Operationen an Sehnen, Brustwand, Bauch und Rücken
83.88.41↔	Tenodese, Schulter und Axilla	83.99.15↔	And Operationen an Sehnen, Leist und Genreg und Gesäß
83.88.42↔	Tenodese, Oberarm und Ellenbogen	83.99.16↔	Andere Operationen an Sehnen, Untere Extremität
83.88.43↔	Tenodese, Unterarm	83.99.19↔	Andere Operationen an Sehnen, Andere Lokalisation
83.88.44↔	Tenodese, Brustwand, Bauch und Rücken	83.99.20↔	And Operationen an Muskel, Fasz und Bursa, Kopf und Ha
83.88.45↔	Tenodese, Leisten- und Genitalregion und Gesäß	83.99.21↔	And Op an M, Fasz und Bursa, Schulter und Axilla
83.88.46↔	Tenodese, Untere Extremität	83.99.22↔	And Operationen an M, Fasz und Bursa, Oberarm und Ellb
83.88.49↔	Tenodese, Andere Lokalisation	83.99.23↔	And Operationen an Muskel, Faszie und Bursa, Unterarm
83.88.90↔	Sonst plastische Operationen an der Sehne, Kopf und Hals	83.99.24↔	And Op an M, Fasz und Bursa, Bruw, Bauch und Rücken
83.88.91↔	Sonstige plastische Op an d Sehne, Schulter und Axilla	83.99.25↔	And Op an M, Fasz u Bursa, Leist u Genreg u Gesäß
83.88.92↔	Sonstige plastische Op an d Sehne, Oba und Ellb	83.99.26↔	And Operationen an M, Fasz und Bursa, Untere Extrem
83.88.93↔	Sonstige plastische Operationen an der Sehne, Unterarm	83.99.29↔	And Operationen an Muskel, Fasz und Bursa, And Lok
83.88.94↔	Sonstige Plast Op an d Sehne, Bruw, Bauch und Rücken	83.99.30↔	Revision (ohne Ersetzen) e Skelettmuskelstimulators
83.88.95↔	So Plast Op an d Sehn, Leist und Genreg und Gesäß	83.99.99↔	And Operationen an Muskel, Sehne, Faszie und Bursa, sonst
83.88.96↔	Sonst plastische Operationen an der Sehne, Untere Extremität	86.84.00↔	Korrektur einer Narbenkontraktur oder Bride, n.n.bez.
83.88.97↔	Sonstige plastische Operationen an d Sehne, And Lok	86.84.10↔	Korrektur einer Narbenkontraktur oder Bride am Kopf
83.88.99↔	Sonstige plastische Operationen an der Sehne, sonstige	86.84.13↔	Korrektur einer Narbenkontraktur oder Bride an Unterarm
83.89.00↔	Sonstige plastische Operationen an der Faszie, n.n.bez.	86.84.14↔	Korrektur einer Narbenkontraktur oder Bride an der Hand
83.89.10↔	Verlängerung, Verkürzung und Dopp e Fasz, Kopf und Ha	86.84.17↔	Korr e Nrbkntrktr o Brd an d Leist u Gnrg o a Gsäß
83.89.11↔	Verlängerung, Verk u Dopp e Fasz, Schult u Axilla	86.84.18↔	Korr e Narbenkontraktur oder Bride an d unteren Extrem
83.89.12↔	Verlängerung, Verkürzung und Dopp e Fasz, Oba und Ellb	86.84.19↔	Korr e Narbenkontraktur oder Bride an and Lokalisation
83.89.13↔	Verlängerung, Verkürzung und Dopp e Faszie, Unterarm	86.84.99↔	Korrektur einer Narbenkontraktur oder Bride, sonstige

ADRG I28**Andere Eingriffe an Knochen oder Bindegewebe**

Mindestens eine Prozedur in Tabelle I28-1

DRG I28A**Komplexe Eingriffe an Knochen oder Bindegewebe**

Prozedur in Tabelle I28-2 oder mindestens eine Prozedur in Tabelle I28-3

DRG I28B**Mässige komplexe Eingriffe an Knochen oder Bindegewebe**

Mindestens eine Prozedur in Tabelle I28-4

DRG I28C**Andere Eingriffe an Knochen oder Bindegewebe****Prozedur I28-1**

01.14.00↔	Offene Biopsie am Gehirn, n.n.bez.	04.06.99↔	Sonstige Exz von kran oder peripheren Ggl, sonstige
01.14.10↔	Stereotaktische offene Biopsie am Gehirn	04.07.00↔	Sonstige Exz o Avuls von kran o periph Nn, n.n.bez.
01.14.99↔	Offene Biopsie am Gehirn, sonstige	04.07.10↔	Exzision eines Nerven zur Transplantation
01.24.00↔	Sonstige Kraniotomie, n.n.bez.	04.07.11↔	Entfernung eines Nerventransplantates
01.24.10↔	Sonstige Kraniotomie mit Dekompression	04.07.20↔	Sonst Exzision oder Avuls von intrakraniellen Nerven
01.24.11↔	Sonst Kraniotomie zur Entleerung e epiduralen Hämatoms	04.07.30↔	Sonst Exzision oder Avuls von extrakraniellen Hirnnerven
01.24.12↔	Sonstige Kraniotomie zur Entleerung eines epid Empyems	04.07.40↔	Sonstige Exzision oder Avuls von Plexus brachialis
01.24.13↔	S Krniot,Enl v allpl Mt o Mdrträg i d Schädlkn o Epdraum	04.07.41↔	Sonstige Exzision oder Avuls von Nerven der Schulter
01.24.14↔	S Krniot,Entf v allpl Mtrialdr Mdrträg aus Schädlkn o Epdraum	04.07.42↔	Sonstige Exz oder Avuls von Nerven d Armes und d Hand
01.24.15↔	Sonstige Kraniot, Entf e Fk aus Schädelkn o Epidraum	04.07.43↔	So Exz o Avuls von Nn d Rumpfes und d unteren Extrem
01.24.16↔	So Kraniot, So Drain epid Flüssigk o aus sonst Gründen	04.07.99↔	Sonstige Exz o Avuls von kran o periph Nn, sonstige
01.24.20↔	Kraniotomie der Kalotte als Zugang, n.n.bez.	04.08.00↔	Optikusscheidenfensterung, n.n.bez.
01.24.21↔	Bohrlochtrepanation der Kalotte als Zugang	04.08.10↔	Sonstige Operationen am N. opticus
01.24.22↔	Streotktsch geführt Schädlröffng üb d Kltt als Zg	04.08.99↔	Optikusscheidenfensterung, sonstige
01.24.29↔	Kraniotomie der Kalotte als Zugang, sonstige	04.11.00↔	Gschl [Prkt] [Nd] Biops an krm o prph N o Gngl, n.n.bz.
01.24.30↔	Zugang durch die Schädelbasis, n.n.bez.	04.11.10↔	Geschl [perkutane] [Nadel] Biops an intrakr Hirnner
01.24.31↔	Zugang durch die Schädelbasis, transoral	04.11.20↔	Geschl [perkutane] [Nadel] Biops an extrk Hirnnerven
01.24.32↔	Zugang d d Schädelb, transor m Spal d weichen Gaumens	04.11.30↔	Geschlossene [perkutane] [Nadel-] Biopsie am Plexus brachialis
01.24.33↔	Zg d d Schädlb, trnsr m Spl d weichn u hrtn Gaumns	04.11.31↔	Geschl [Perkut] [Nad] Biops an Nn d Armes und d Hand
01.24.34↔	Zugang durch die Schädelbasis, transsphenoidal	04.11.39↔	Geschlossene [perkutane] [Nadel-] Biopsie an sonstn Nerven
01.24.35↔	Zugang durch die Schädelbasis, transethmoidal	04.11.40↔	Geschl [perkutane] [Nad] Biops an Nn d unteren Extrem
01.24.36↔	Zugang durch die Schädelbasis, transmastoidal	04.11.99↔	Gschl [Prkt] [Nd] Biops an krm o prph N o Gngl, so
01.24.37↔	Zugang durch die Schädelbasis, translabyrinthär	04.12.00↔	Offene Biops an kran o peripherem N o Gangl, n.n.bez.
01.24.38↔	Zugang durch die Schädelbasis, transpyramidal	04.12.10↔	Offene Biopsie an intrakraniellen Hirnnerven
01.24.39↔	Zugang durch die Schädelbasis, sonstige	04.12.20↔	Offene Biopsie an extrakraniellen Hirnnerven
01.24.3a↔	Zugang durch die Schädelbasis, transkondylär	04.12.30↔	Offene Biopsie am Plexus brachialis
01.24.3b↔	Zugang durch die Schädelbasis, transorbital	04.12.31↔	Offene Biopsie an Nerven der Schulter
01.24.3c↔	Zugang durch die Schädelbasis, mit Le-Fort-I-Osteotomie	04.12.32↔	Offene Biopsie an Nerven des Armes und der Hand
01.24.99↔	Sonstige Kraniotomie, sonstige	04.12.33↔	Offene Biopsie an Nerven des Rumpfes
01.25.00↔	Sonstige Kraniektomie, n.n.bez.	04.12.34↔	Offene Biopsie an Nerven des Plexus lumbosacralis
01.25.10↔	Sonstige Kraniektomie mit Dekompression	04.12.35↔	Offene Biopsie an Nerven der unteren Extremität
01.25.11↔	Sonst Kraniektomie zur Entleerung e epiduralen Hämatoms	04.12.99↔	Offene Biops an kran o peripherem N o Gangl, sonstige
01.25.12↔	Sonst Kraniektomie zur Entleerung e epiduralen Empyems	04.2x.00↔	Destr von kran und peripheren Nerven und Ggl, n.n.bez.
01.25.13↔	So Kraniekt zur Entf e Fk aus Schädelkn o Epidraum	04.2x.10↔	Destruktion von intrakraniellen Hirnnerven und Ganglien
01.25.14↔	S Krniekt m Enl v allpl Mt o Mdrträg i D Schädlkn o Epdraum	04.2x.20↔	Destruktion von extrakraniellen Hirnnerven
01.25.19↔	So Kraniekt z Drain epid Flüssigk o aus sonst Gründen	04.2x.30↔	Destruktion des Plexus brachialis
01.25.20↔	Sonstige Kraniekt, Rekraniektomie mit Einbr e Drain	04.2x.31↔	Destruktion von Nerven der Schulter
01.25.21↔	S Krniekt,Rkrekt z Entf v alpl Mt o Mdr a d Schädkn o Epdrtr	04.2x.32↔	Destruktion von Nerven des Armes und der Hand
01.25.99↔	Sonstige Kraniektomie, sonstige	04.2x.33↔	Destruktion von Nerven des Rumpfes und Plexus lumbosacralis
04.03.00↔	Durchtr o Quetsch (Crushing) von and kran u periph Nn	04.2x.34↔	Destruktion von Nerven des Beines und des Fußes
04.03.10↔	Durchtr o Quetsch (Crushing) d N. vestibulocochlearis	04.2x.39↔	Destruktion von sonstn peripheren Nerven oder Ganglien
04.03.11↔	Drchtr o Quetsch(Crshng)v intrkr Anteiln v snst Hrntr u Ggl	04.2x.99↔	Destr von kran und peripheren Nerven und Ggl, sonstige
04.03.20↔	Durchtr oder Quetschen (Crushing) von extrk Hirnnerven	04.42.00↔	Sonstige Dekompression an kranialen Nerven, n.n.bez.
04.03.30↔	Durchtrennung od Quetschen (Crushing) des Plexus brachialis	04.42.10↔	Sonst Dekompression an kranialen Nerven, intrakraniell
04.03.31↔	Durchtrennung od Quetschen (Crushing) v Nerven der Schulter	04.42.20↔	Sonst Dekompression an kranialen Nerven, extrakraniell
04.03.32↔	Durchtr o Quetsch (Crushing) von Nn d Armes und d Hand	04.42.99↔	Sonstige Dekompression an kranialen Nerven, sonstige
04.03.33↔	Drchtr o Quetsch (Crshng) v Nn d Rmpfs u d unt Extrem	04.49.00↔	So Dekompr o Lös v Adhäs an periph N o Gangl, n.n.bez.
04.03.99↔	Drchtr o Quetsch (Crshng) v and krm u prph Nn, S	04.49.10↔	Sonstige Dekompr oder Lös von Adhäs a Plexus brachia
04.04.00↔	Sonst Inzision an kranialen und peripheren Nerven, n.n.bez.	04.49.11↔	Sonstige Dekompr oder Lös von Adhäs an Nn d Schulter
04.04.10↔	Sonstige Inzision am N. vestibulocochlearis	04.49.12↔	Sonstige Dekompr oder Lös von Adhäs an Nerven d Armes
04.04.11↔	So Inzis an intrakr Anteiln von sonst Hirnner und Ggl	04.49.13↔	Sonstige Dekompr oder Lös von Adhäs an Nerven d Hand
04.04.20↔	Sonstige Inzision an extrakraniellen Hirnnerven	04.49.14↔	S Dkmp o Lös v Adhäs a Plxs Imbsc, Leist u Bcknb
04.04.30↔	Sonstige Inzision am Plexus brachialis	04.49.15↔	Sonstige Dekompr oder Lös von Adhäs an Nn d Beines
04.04.31↔	Sonstige Inzision an Nerven der Schulter	04.49.16↔	Sonstige Dekompr oder Lös von Adhäs an Nerven d Fußes
04.04.32↔	Sonstige Inzision an Nerven des Armes und der Hand	04.49.99↔	S Dkmp o Lös v Adhäs an snst prph Nn o Gngl, so
04.04.33↔	Sonstige Inzis an Nn d Rumpfes und d unteren Extrem	04.6x.00↔	Transposition von kranialen und peripheren Nerven, n.n.bez.
04.04.99↔	Sonstige Inzis an kran und peripheren Nn, sonstige	04.6x.10↔	Transposition e extrk Hirnner mit epin primärer Naht
04.06.00↔	Sonstige Exz von kran oder peripheren Ggl, n.n.bez.	04.6x.11↔	Transposition e extrk Hirnner mit epin sekundärer Naht
04.06.10↔	Exzision von intrakraniellen Ganglien	04.6x.12↔	Transp e extrk Hirnner m intersz prim und sek Nht
04.06.20↔	Exzision von sonstigen peripheren Ganglien	04.6x.20↔	Transposition d Plexus brachia mit epin primärer Naht

04.6x.21↔	Transposition d Plexus brachia m epin sekundärer Naht	05.29↔	Sonstige Sympathektomie und Exzision eines Ganglions
04.6x.22↔	Transposition d Plexus brachia m interfesz prim Nht	05.89↔	Sonstige Operation an sympathischem Nerv oder Ganglion
04.6x.23↔	Transposition d Plexus brachia m interfesz sek Nht	05.9↔	Sonstige Operationen am Nervensystem
04.6x.30↔	Transposition e Nn d Schult m epin prim und sek Nht	21.07↔	Stllng e Epstx d Exz v ns Mks u Hauttx an Spt u lt Nswnd
04.6x.31↔	Transp e Nn d Schult m interfesz prim und sek Nht	21.83.00↔	Totale plastische Nasenrekonstruktion, n.n.bez.
04.6x.40↔	Transposition e Nerven d Armes mit epin primärer Naht	21.83.10↔	Septorhpl m Korr d Knorp o d Kn, m lok autog Tx
04.6x.41↔	Transposition e Nerven d Armes m epin sekundärer Naht	21.83.11↔	Sptrhpl m Krr d Knrp o d Kn, m dst autg Tx,allg o xng Tx
04.6x.42↔	Transposition e Nerven d Armes m interfesz primärer Nht	21.83.12↔	Septorhinoplastik mit Korrektur des Knochens u des Knorpels
04.6x.43↔	Transposition e Nn d Armes m interfesz sekundärer Nht	21.83.20↔	Tot Plast Nasenrekonstruktion m Implant von allopl Mat
04.6x.50↔	Trmsp e Nn d Rmpfs u d unt Extrm m epn prm u sk Nht	21.83.99↔	Totale plastische Nasenrekonstruktion, sonstige
04.6x.51↔	Trmsp e Nn d Rmpfs u d unt Extrm m intrfsz prm u sk Nht	21.84↔	Revision einer Rhinoplastik
04.6x.60↔	Transposition e Nn d Hand m interfesz prim und sek Nht	21.85↔	Augmentationsrhinoplastik
04.6x.70↔	Transposition m Neurolyse und Dekompr e extrk Hirnner	21.86.00↔	Rhinoplastik der Nasenweichteile, n.n.bez.
04.6x.71↔	Trmsp m Neurlys u Dkmpr d Plx brchia o e Nn d Schlit	21.86.10↔	Rhinoplastik der Nasenweichteile, äußere Nase
04.6x.72↔	Transposition m Neurolyse und Dekompr e Nerven d Armes	21.86.11↔	Rhinoplastik mit lokalen oder distalen Lappen
04.6x.73↔	Transposition m Neurolyse und Dekompr e Nerven d Hand	21.86.99↔	Rhinoplastik der Nasenweichteile, sonstige
04.6x.74↔	Trmsp m Neurlys u Dkmpr e Nn d Rmpfs u d unt Extrm	21.87↔	Sonstige Rhinoplastik
04.6x.75↔	Transposition von sonstn kranialen und peripheren Nerven	21.88.00↔	Sonstige Septumplastik, n.n.bez.
04.6x.99↔	Transposition von kranialen und peripheren Nerven, sonst	21.88.10↔	Septumplastik, Septumunterfütterung
04.76↔	Plast Reko e alten traumat Verletz an kran u periph Nn	21.88.11↔	Sptmpl, Vrschl e Sptmprfition m SchleimhVrschieblppn
04.79.00↔	Sonstige Neuroplastik, n.n.bez.	21.88.12↔	Septumplastik, Plastische Korrektur ohne Resektion
04.79.10↔	Transplantation und Transp e extrk Hirnner m epin Nht	21.88.13↔	Septumplastik, Plastische Korrektur mit Resektion
04.79.11↔	Transplantation und Transp d Plexus brachia m epin Nht	21.88.14↔	Sptmpl, Plst Rk d Nsnspt, m lk autg Tx (Austauschplstik)
04.79.12↔	Transplantation und Transp von Nn d Schult m epin Nht	21.88.15↔	Sptmpl, Plst Rk d Nsnspt, m dst autg Tx, allg o xng Tx
04.79.13↔	Tx und Transp e Nn d Armes und d Hand m epin Nht	21.88.99↔	Sonstige Septumplastik, sonstige
04.79.14↔	Tx u Transp von Nn d Rumpfes u d unt Extremit m epin Nht	21.89↔	Sonst plastische Rekonstruktion und Operationen an der Nase
04.79.19↔	Transplantation und Transp e sonst Nervens m epin Nht	22.2x.00↔	Endonasale Nasennebenhöhlen-Eröffnung, n.n.bez.
04.79.20↔	Transplantation und Transposition e Nn m interfesz Nht	22.2x.10↔	Infundibulotomie ohne Kieferhöhlenfensterung
04.79.21↔	Tx und Transp e extrk Hirnner m interfesz Nht	22.2x.11↔	Infundibulotomie mit Kieferhöhlenfensterung
04.79.22↔	Tx und Transp d Plexus brachia m interfesz Nht	22.2x.20↔	Endonasale NnhEröffnung d Ballondilatation, n.n.bez.
04.79.23↔	Tx und Transp von Nn d Schult m interfesz Nht	22.2x.21↔	Endnsl NnhEröffng d Blndltion, Keilbeinhöhl
04.79.24↔	Tx und Transp e Nn d Armes und d Hand m interfesz Nht	22.2x.22↔	Endonasale NnhEröffnung d Ballondilatation, Stirnhöhle
04.79.25↔	Tx u Trmsp v Nn d Rmpfs u d unt Extrm m intrfsz Nht	22.2x.23↔	Endonasale NnhEröffnung d Ballondilatation, Kieferhöhle
04.79.29↔	Transplantation und Transp e sonst Nn m interfesz Nht	22.2x.28↔	Endnsl NnhEröffng d Blndltion, mhrr Nnh
04.79.99↔	Sonstige Neuroplastik, sonstige	22.2x.29↔	Endonasale NnhEröffnung d Ballondilatation, sonstige
04.92.00↔	Implnt o Erstz d Elktrod(n) e prph Neurstm, n.n.bz.	22.2x.99↔	Sonstige Endonasale Nasennebenhöhlen-Eröffnung
04.92.10↔	Implnt,Erstz d Elktrod tmp prph Neurstm,Enzllsys,Tstsm	22.61↔	Exz e Läs a Sinus maxillaris d D Zugang nach Caldwell
04.92.11↔	Implnt,Erstz d Elktrod tmp prph Neurstm,Mhrlysys,Tstsm	22.62↔	Exzision e Läsion am Sinus maxillaris durch anderen Zugang
04.92.20↔	Imp,Erst d Elktrod prm prph Neurstm,Stbl,Enzllsys,Prk	29.92↔	Durchtrennung des N. glossopharyngeus
04.92.21↔	Implnt,Erstz d Elktrod prm prph Neurstm,Stbl,Mhrlysys,prk	31.91↔	Durchtrennung des N. laryngeus
04.92.30↔	Imp,Erst d Elktrod prm prph Neurstm,Plttnl,Enzllsys,offn chr	34.3x.00↔	Exz oder Destr von Läs oder Gew d Mdst, n.n.bez.
04.92.31↔	Imp,Erst d Elktrod prm prph Neurstm,Plttnl,Mhrlysys,offn chr	34.3x.10↔	Exzision von Läsion oder Gewebe des Mediastinums
04.92.40↔	Impl oder Ersetzen einer Vagusnervstimulationselektrode	34.3x.20↔	Resektion von Läsion oder Gewebe des Mediastinums, n.n.bez.
04.92.99↔	Implant o Ersetz d Elektrod(n) e periph Neurostim, so	34.3x.21↔	Res von Läs o Gew d Mdst, oh Res an mediast Organen
04.93.00↔	Entf d Elektrod(n) e peripheren Neurostim, n.n.bez.	34.3x.22↔	Rs v Läs o Gw d Mdst, m Lngns o Brstwndteilrsktion
04.93.10↔	Entf d Elktrod(n) e prph Neurstm, Stbl, Enzllsys	34.3x.23↔	Resektion von Läs o Gew d Mdst, m Perikardtres
04.93.11↔	Entf d Elktrod(n) e prph Neurstm, Stbl, Mhrlysys	34.3x.24↔	Resektion von Läs o Gew d Mdst, m prothetischem GefErs
04.93.20↔	Entf d Elktrod(n) e prph Neurstm, Plttnl, Enzllsys	34.3x.25↔	Resektion von Läs o Gew d Mdst, m Lungenres und GefErs
04.93.21↔	Entf d Elktrod(n) e prph Neurstm, Plttnl, Mhrlysys	34.3x.26↔	Res von Läs o Gew d Mdst, m Lungenres und Perikardtres
04.93.40↔	Entfernen einer Vagusnervelektrode	34.3x.27↔	Res von Läs o Gew d Mdst, m Perikardtres und GefErs
04.93.99↔	Entf d Elektrod(n) e peripheren Neurostim, sonstige	34.3x.28↔	Rs v Läs o Gw d Mdst, m Lngn u Prkrdrts u GfErs
04.94.10↔	Rv (h Erstz) d Elktrod(n) e prph Neurstm, n.n.bz.	34.3x.29↔	Resektion von Läsion oder Gewebe des Mediastinums, sonst
04.94.11↔	Rv (h Erstz) d Elktrod(n) e prph Neurstm, Stbl, Enzllsys	34.3x.30↔	Destruction von Läsion oder Gewebe des Mediastinums
04.94.12↔	Rv (h Erstz) d Elktrod(n) e prph Neurstm, Stbl, Mhrlysys	34.3x.99↔	Exz oder Destr von Läs oder Gew d Mdst, sonstige
04.94.13↔	Rv(h Erstz)d Elktrod(n)e prph Neurstm,Plttnl,Enzllsys	34.4x.00↔	Exzision oder Destr einer Läsion an d Bruw, n.n.bez.
04.94.14↔	Rv(h Erstz)d Elktrod(n)e prph Neurstm,Plttnl,Mhrlysys	34.4x.10↔	Exzision einer Läsion an der Brustwand
04.94.99↔	Rev (oh Ersetz) d Elektrod(n) e periph Neurostim, so	34.4x.20↔	Teilresektion einer Läsion an der Brustwand, n.n.bez.
04.99.00↔	Sonst Operation an kranialen und peripheren Nerven, n.n.bez.	34.4x.21↔	Teilresektion e Läsion an der Brustwand, ohne Rekonstruktion
04.99.10↔	Implantation oder Ers einer peripheren Neuroprothese	34.4x.22↔	Teilresektion e Läsion an der Brustwand, mit Rekonstruktion
04.99.11↔	Revision (ohne Ersetzen) einer peripheren Neuroprothese	34.4x.30↔	Rs e Läs an d Brw, kmpplt Rs d Strnms, n.n.bz.
04.99.12↔	Entfernung einer peripheren Neuroprothese	34.4x.31↔	Res e Läs an d Bruw, komplette Res d Sternums, oh Reko
04.99.99↔	Sonst Operation an kranialen und peripheren Nerven, sonst	34.4x.32↔	Res e Läs an d Bruw, komplette Res d Sternums, m Reko
05.0↔	Durchtrennung von sympathischen Nerven oder Ganglien	34.4x.40↔	Destruction einer Läsion an der Brustwand
05.11↔	Biopsie an einem sympathischen Nerv oder Ganglion	34.4x.99↔	Exzision oder Destr einer Läsion an d Bruw, sonstige
05.21↔	Exzision des Ganglion sphenopalatinum	34.74↔	Korrektur einer Brustwanddeformität
05.22↔	Zervikale Sympathektomie	34.81↔	Exzision von Läsion oder Gewebe am Zwerchfell
05.23↔	Lumbale Sympathektomie	34.93↔	Plastische Rekonstruktion an der Pleura
05.24↔	Präsakrale Sympathektomie	38.21↔	Biopsie eines Blutgefässes
05.25↔	Periarterielle Sympathektomie	39.71.00↔	Endovask Implantation e Grafts in Aort abd, n.n.bez.
05.26↔	Thorakale Sympathektomie	39.71.10↔	Endvsk Implnt e Grafts i Art abd,aortoil,oh Fnstr o Seitr

39.71.11↔	Endvsk Implnt e Grfts i Art abd,aortoil,m Fnstr o Seitn	39.79.40↔	Sel Emb m ablösb Ballons von sonstigen Gef, n.n.bez.
39.71.12↔	Endvsk Imp Grfts i Art abd,Bfprt,aortb,oh Fnstr o Seitn	39.79.41↔	Selektive Emb m ablösb Ballons von Gef d oberen Extrem
39.71.13↔	Endvsk Imp Grfts i Art abd,Bfprt,aortb,m Fnstr o Seitn	39.79.42↔	Selektive Embolisation mit ablösbaren Ballons der Aorta
39.71.99↔	Endovask Implantation e Grafts in Aort abd, sonstige	39.79.43↔	Selektive Emb m ablösb Ballons d Duct arterios apertus
39.72.00↔	Endovask Plast Reko o Okkl v Gef a Kopf u Ha, n.n.bez.	39.79.44↔	Selektive Emb mit ablösb Ballons von thorakalen Gef
39.72.10↔	Selektive Embolisation von intrakraniellen Gefäßen, n.n.bez.	39.79.45↔	Selektive Emb mit ablösb Ballons von viszeralen Gef
39.72.11↔	Selektive Emb von intrakr Gef m Partikeln oder Metsp	39.79.46↔	Selektive Emb mit ablösb Ballons von abd Gefäßen
39.72.12↔	SI Emb v intrkr Gf m emb Flüssgk, ablösb Blins o Schrmn	39.79.47↔	Selektive Emb mit ablösb Ballons von spinalen Gefäßen
39.72.13↔	Sel Emb von intrakr Gef d Stents als FlowDiverter	39.79.48↔	Sel Emb m ablösb Ballons von Gef d unteren Extrem
39.72.14↔	Selektive Emb von intrakr Gef mit adhäsivem Embolisat	39.79.49↔	Sel Emb m ablösb Ballons von sonstigen Gef, sonstige
39.72.19↔	Selektive Embolisation von intrakraniellen Gefäßen, sonst	39.79.50↔	Selektive Emb mit Schirmen von sonstigen Gef, n.n.bez.
39.72.20↔	Sel Emb von extrk Gef d Kopfes und d Halses, n.n.bez.	39.79.51↔	Selektive Emb mit Schirmen von Gefäßen d oberen Extrem
39.72.21↔	Sel Emb v extrk Gef d Kopfes u d Halses m Part o Metsp	39.79.52↔	Selektive Embolisation mit Schirmen der Aorta
39.72.22↔	SI Emb v extrk Gf d Kpfs u d Hlss m emb Flüs, abl Blins o Sch	39.79.53↔	Selektive Emb mit Schirmen d Duct arterios apertus
39.72.24↔	SI Emb v extrk Gf d Kpfs u d Hlss m adhäsiv Embolst	39.79.54↔	Selektive Embolisation mit Schirmen von thorakalen Gefäßen
39.72.29↔	Sel Emb von extrk Gef d Kopfes und d Halses, sonstige	39.79.55↔	Selektive Embolisation mit Schirmen von viszeralen Gefäßen
39.72.30↔	Perkutantransluminale Emb e Gefmi d Mikrok, n.n.bez.	39.79.56↔	Selektive Embolisation mit Schirmen von abdominalen Gefäßen
39.72.31↔	Perktranslum Emb e Gefmi d Mikrok Verw v ein Mikrkath	39.79.57↔	Selektive Emb mit Schirmen von Gef d unteren Extrem
39.72.32↔	Perktranslum Emb e Gefmi d Mikrok Verw v 2 Mikrkath	39.79.58↔	Selektive Embolisation mit Schirmen von spinalen Gefäßen
39.72.33↔	Perktranslum Emb e Gefmi d Mikrok Verw v 3 Mikrkath	39.79.59↔	Selektive Emb mit Schirmen von sonstigen Gef, sonstige
39.72.34↔	Perktranslum Emb e Gefmi d Mikrok Verw v 4 Mikrkath	39.79.60↔	Selektive Emb m Partikeln von sonstigen Gef, n.n.bez.
39.72.35↔	Perktranslum Emb e Gefmi d Mikrok Verw v funf Mikrkath	39.79.61↔	Selektive Emb mit Partikeln von Gef d oberen Extrem
39.72.39↔	Perktranslum Emb e Gefmi d Mikrok Verw v mehr Mikrkath	39.79.62↔	Selektive Embolisation mit Partikeln der Aorta
39.72.99↔	Endovask Plast Reko o Okkl von Gef a Kopf und Ha, so	39.79.63↔	Selektive Emb mit Partikeln d Duct arterios apertus
39.73.00↔	Endovask Implant e Graft an d thor Aort, n.n.bez.	39.79.64↔	Selektive Embolisation mit Partikeln von thorakalen Gefäßen
39.73.10↔	Endvsk Implnt e Grfts i d Art thrcc, oh Fnstr o Seitn	39.79.65↔	Selektive Embolisation mit Partikeln von viszeralen Gefäßen
39.73.11↔	Endvsk Implnt e Grfts i d Art thrcc, m Fnstr o Seitn	39.79.66↔	Selektive Embolisation mit Partikeln von abdominalen Gefäßen
39.73.20↔	Endovask Implant e Grafts i d Aort thoracoabdominalis	39.79.67↔	Selektive Emb mit Partikeln von Gef d unteren Extrem
39.73.99↔	Endovask Implant e Graft an d thorakalen Aort, so	39.79.68↔	Selektive Embolisation mit Partikeln von spinalen Gefäßen
39.75.00↔	Perktransluminale Gefintervention, so Gef, n.n.bez.	39.79.69↔	Selektive Emb m Partikeln von sonstigen Gef, sonstige
39.75.01↔	Perktr Gefint,Frmdknif m Brghkthr,Körbchnkthr,etc.	39.79.70↔	Kthtrtch Vrschl v A mitt Lsr, snst Gf, n.n.bz.
39.75.10↔	Perktr Gefint,s Gf,Kthtrsystem v Rknlstion v Tivrschlüssn	39.79.71↔	Kathertech Verschluss mitt Laser, an Aa d ob Extrem
39.75.12↔	Perktransluminale Gefintervention, so Gef, Laserangpl	39.79.72↔	Kathertech Verschluss mittels Laser, an der Aorta
39.75.13↔	Perktr Gefint,S Gf,AntEmbleSyst(prph o vsctrl Gf)	39.79.74↔	Kathertech Verschluss mitt Laser, an thorakalen Gef
39.75.14↔	Perktransluminale Gefintervention, so Gef, Atherekt	39.79.75↔	Kathertech Verschl mitt Laser, an Gef d unt Extrem
39.75.15↔	Perktranslum Gefintervention, so Gef, sel Thrombol	39.79.76↔	Kathertech Verschluss mitt Laser, an viszeralen Gef
39.75.16↔	Prk trnslmnl Gefintrv so Gef, sele Thrmbyly, ultrschutz	39.79.77↔	Kathertech Verschluss mittels Laser, an abd Gef
39.75.20↔	Prk trnslmnl Gefintrv so Gef, kthgstz Rdfrqzab ü A.rena	39.79.79↔	Kathertech Verschluss v Aa mitt Laser, sonst Gef, so
39.75.30↔	Zrbr Perfusaugmnt durch part endaort Ballonokklusion	39.79.80↔	Kthtrtch Vrschl v A mitt Rdiofq snst Gf, n.n.bz.
39.75.99↔	Perktransluminale Gefintervention, so Gef, so	39.79.81↔	Kathertech Verschluss mitt Radiofq an Aa d ob Extrem
39.76.50↔	Perkut sel Thrombol an extrk Gef d Kopfes und Halses	39.79.82↔	Kathertech Verschluss mitt Radiofrequenz an d Aort
39.76.70↔	Prkt endvsk Frmdkörperntfng aus extrk Gf d Kpfs u Hlss	39.79.84↔	Kathertech Verschluss mitt Radiofq an thorakalen Gef
39.77.50↔	Perkutane selektive Thrombolyse von intrakr(n) Gef(en)	39.79.85↔	Kathertech Verschl mitt Radiofq an Gef d unt Extrem
39.77.70↔	Prkt endvsk Frmdkörperntfng aus intrkr(n) Gf(n)	39.79.86↔	Kathertech Verschluss mitt Radiofq an viszeralen Gef
39.79.00↔	So endovask Korr (von Aneur) an sonst Gef, n.n.bez.	39.79.87↔	Kathertech Verschluss mitt Radiofrequenz an abd Gef
39.79.10↔	Endovask Implant e Grafts an sonstigen Gef, n.n.bez.	39.79.89↔	Kathertech Verschluss mitt Radiofq an sonst Gef, so
39.79.11↔	Endovaskuläre Implantation eines Grafts an Viszeralgefäßen	39.79.99↔	So endovask Korr (von Aneur) an sonstigen Gef, so
39.79.12↔	Endovaskuläre Implantation e Grafts an Gefäßen des Beckens	40.11.00↔	Biopsie an einer lymphatischen Struktur, n.n.bez.
39.79.13↔	Endovaskuläre Implantation e Grafts an abdominalen Gefäßen	40.11.10↔	Off(Inzs)Biops mdiast,praaortln,iliakln o plvnn Lymphkn
39.79.19↔	Endovask Implant e Grafts an sonstigen Gef, sonstige	40.11.11↔	Off(Inzs)Biops zrv,sprklvklärm,axillärn o inguinln Lymphkn
39.79.20↔	CoilEmb oder Verschluss von sonstigen Gef, n.n.bez.	40.11.20↔	Geschlossene [perkutane] [Nadel-] Biopsie von Lymhknoten
39.79.21↔	CoilEmb oder Verschluss von Gefäßen d oberen Extrem	40.11.99↔	Biopsie an einer lymphatischen Struktur, sonstige
39.79.22↔	Coil-Embolisation oder -Verschluss der Aorta	40.19.00↔	Sonstige diagn Massnahm an lymphat Strukturen, n.n.bez
39.79.23↔	Coil-Embolisation o -Verschluss des Ductus arteriosus apertus	40.19.99↔	So diagn Massnahm an lymphat Strukturen, so
39.79.24↔	Coil-Embolisation oder -Verschluss von thorakalen Gefäßen	40.21.00↔	Exzision eines tiefen zervikalen Lymphknotens, n.n.bez.
39.79.25↔	Coil-Embolisation oder -Verschluss von viszeralen Gefäßen	40.21.10↔	Exz einzelner Lk u Lymphgefäße, zerv, oh Markierung
39.79.26↔	Coil-Embolisation oder -Verschluss von abdominalen Gefäßen	40.21.11↔	Exz einzl Lk u Lgf,zrv,m Rdionkldmark o Farbstmrk(Sent-Lyekt)
39.79.27↔	CoilEmb oder Verschluss von Gefäßen d unteren Extrem	40.21.99↔	Exzision eines tiefen zervikalen Lymphknotens, sonstige
39.79.28↔	Coil-Embolisation oder -Verschluss von spinalen Gefäßen	40.22.00↔	Exzision eines mamma-aria-interna Lymphknotens, n.n.bez.
39.79.29↔	CoilEmb oder Verschluss von sonstigen Gef, sonstige	40.22.10↔	Exzision e mamma-aria-interna Lymphknotens, thorakoskop
39.79.30↔	Sel Emb m emb Flüssigk von sonstigen Gef, n.n.bez.	40.22.20↔	Exzision e mamma-aria-interna Lymphknotens, offen chirurgisch
39.79.31↔	Selektive Emb mit emb Flüssigk von Gef d oberen Extrem	40.22.99↔	Exzision eines mamma-aria-interna Lymphknotens, sonstige
39.79.32↔	Selektive Emb mit embolisierenden Flüssigkeiten d Aort	40.23.00↔	Exzision eines axillären Lymphknotens, n.n.bez.
39.79.33↔	Selektive Emb mit emb Flüssigk d Duct arterios apertus	40.23.10↔	Exzision eines axillären Lymphknotens, ohne Markierung
39.79.34↔	Selektive Emb mit emb Flüssigk von thorakalen Gefäßen	40.23.11↔	Exz axllärn Lkn,m Rdionkldmark o Farbstmrk(Sent-Lyekt)
39.79.35↔	Selektive Emb mit emb Flüssigk von viszeralen Gefäßen	40.23.99↔	Exzision eines axillären Lymphknotens, sonstige
39.79.36↔	Selektive Emb mit emb Flüssigkeiten von abd Gefäßen	40.24.00↔	Exzision eines inguinalen Lymphknotens, n.n.bez.
39.79.37↔	Selektive Emb m emb Flüssigk von Gef d unteren Extrem	40.24.10↔	Exz e inguinalen Lymphkn, offen chir, ohne Markierung
39.79.38↔	Selektive Emb mit emb Flüssigk von spinalen Gefäßen	40.24.11↔	Exz inguinln Lkn,o chr,m Rdionkldm o Farbstmrk(Sent-Lyekt)
39.79.39↔	Sel Emb m emb Flüssigk von sonstigen Gef, sonstige	40.24.20↔	Exzision eines inguinalen Lymphknotens, laparoskopisch

40.24.99↔	Exzision eines inguinalen Lymphknotens, sonstige	41.5↔	Totale Splenektomie
40.29.00↔	Einfache Exzision einer and lymphatischen Struktur, n.n.bez.	50.12↔	Offene Biopsie an der Leber
40.29.10↔	Exzision eines mediastinalen Lymphknotens, n.n.bez.	50.14↔	Laparoskopische Leberbiopsie
40.29.11↔	Exzision eines mediastinalen Lymphknotens, offen chirurgisch	55.01.11↔	Nephrotomie, offen chirurgisch
40.29.12↔	Exzision eines mediastinalen Lymphknotens, thorakoskopisch	55.01.12↔	Nephrotomie, offen chirurgisch zur Exploration
40.29.19↔	Exzision eines mediastinalen Lymphknotens, sonstige	55.01.13↔	Nephrotomie, offen chirurgisch zur Punktion einer Zyste
40.29.20↔	Exzision eines paraaortalen Lymphknotens	55.11↔	Pyelotomie
40.29.30↔	Exzision eines iliakalen Lymphknotens	55.12↔	Pyelostomie
40.29.70↔	Exzision eines Lymphangioms oder Hygroma cysticum	55.24↔	Offene Nierenbiopsie
40.29.80↔	Exz mehrerer abd Lymphkntst (mit Leberbiop), n.n.bez.	55.81↔	Naht einer Rissverletzung an der Niere
40.29.81↔	Exz mhr abd Lymphkntst (m Lbrbiop), offn chr [StgLprt]	55.84↔	Reposition einer Nierenstiel-Torsion
40.29.82↔	Exz mhr abd Lymphkntst (m Lbrbiop), lprsk [StgLprskpie]	62.3x.00↔	Einseitige Orchidektomie, n.n.bez.
40.29.89↔	Exz mehrerer abd Lymphkntst (mit Leberbiop), sonstige	62.3x.10↔	Einseitige Orchidektomie, skrotal, ohne Epidymektomie
40.29.99↔	Einfache Exzision einer and lymphatischen Struktur, sonst	62.3x.11↔	Einseitige Orchidektomie, skrotal, mit Epidymektomie
40.3x.00↔	Exzision von regionalen Lymphknoten, n.n.bez.	62.3x.20↔	Einseitige Orchidektomie, Inguinalhoden, ohne Epidymektomie
40.3x.09↔	Exzision von regionalen Lymphknoten, sonstige	62.3x.21↔	Einseitige Orchidektomie, Inguinalhoden, mit Epidymektomie
40.3x.10↔	Regionale Lymphadenektomie als selbständ Eingriff, n.n.bez.	62.3x.30↔	Einseitige Orchidektomie, Abdominalhoden, offen chirurgisch
40.3x.11↔	Regionale Lymphadenektomie als selbst Eingriff, zervikal	62.3x.31↔	Einseitige Orchidektomie, Abdominalhoden, laparoskopisch
40.3x.12↔	Regionale Lymphadenektomie als selbst Eingriff, axillär	62.3x.40↔	Einseitige Orchidektomie, radikal
40.3x.13↔	Rg Lymphkt als slbst Engr,praort,plvn,obtrtrsch o lliakl	62.3x.99↔	Einseitige Orchidektomie, sonstige
40.3x.14↔	Reg Lymphekt als selbst Eingr, inguinal, offen chir	62.41↔	Entfernen beider Hoden im gleichen Eingriff
40.3x.15↔	Reg Lymphekt als selbst Eingr, inguinale, laparask	77.10↔	Sonstige Knochinzis ohne Knochdurchtr, ohne Ang d Lok
40.3x.16↔	Reg Lymphekt als selbst Eingr, mediast und peribr	77.11.00↔	S Knchnzs oh Knchdrchr an Skp, Klv, Rp u Strn, n.n.bz.
40.3x.19↔	Regionale Lymphadenektomie als selbständ Eingriff, sonst	77.11.10↔	Knochinzis an Skapula und Klav, Explor und Knochenbo
40.3x.20↔	Regionale Lymphekt i Rahmen e and Eingr, n.n.bez.	77.11.11↔	Knocheninzision an Skapula und Klavikula, Fremdkentf
40.3x.21↔	Regionale Lymphekt i Rahmen e and Eingr, zervikal	77.11.12↔	Knochinzis an Skap und Klav, Einl und Entf e Medträg
40.3x.22↔	Regionale Lymphekt i Rahmen e and Eingr, axillär	77.11.13↔	Knocheninzision an Skapula und Klavikula, Drainage
40.3x.23↔	Rg Lymphkt i Rhmn e and Engr, praort, plvn o lliakl	77.11.20↔	Knochinzis an Rippen und Sternum, Explor und Knochenbo
40.3x.24↔	Regionale Lymphekt i Rahmen e and Eingr, obturatorisch	77.11.21↔	Knocheninzision an Rippen und Sternum, Fremdkentf
40.3x.25↔	Regionale Lymphekt i Rahmen e and Eingr, inguinale	77.11.22↔	Knochinzis an Rip und Sternum, Einl und Entf e Medträg
40.3x.26↔	Reg Lymphekt i Rahmen e and Eingr, mediast und peribr	77.11.23↔	Knocheninzision an Rippen und Sternum, Drainage
40.3x.29↔	Regionale Lymphekt i Rahmen e and Eingr, sonstige	77.11.99↔	S Knchnzs oh Knchdrchr an Skp, Klv, Rp u Strn, so
40.50↔	Radikale Exzision von Lymphknoten, n.n.bez.	77.20↔	Keilosteotomie, ohne Angabe der Lokalisation
40.51.00↔	Radikale Exzision von axillären Lymphknoten, n.n.bez.	77.21.00↔	Keilosteot an Skapula, Klav, Rip und Sternum, n.n.bez.
40.51.10↔	Radikale Exz von axillären Lk als selbständiger Eingr	77.29.00↔	So Keilosteot an and näh bez Kn, auss Geschk, n.n.bez.
40.51.11↔	Radikale Exz von axillären Lk i Rahmen e and Eingr	77.29.99↔	So Keilosteot an and näh bez Kn, auss Geschk, so
40.51.99↔	Radikale Exzision von axillären Lymphknoten, sonstige	77.30↔	Sonst Knochendurchtrennung, ohne Angabe der Lokalisation
40.52.00↔	Radikale Exzision von periaortalen Lymphknoten, n.n.bez.	77.31.00↔	So Knochdurchtr an Skap, Klav, Rip und Stern, n.n.bez.
40.52.10↔	Rd Exz v rtrprtn(praort,prk)u plvnn Lk als slbst Engr	77.31.10↔	Sonstige Knochendurchtrennung an Skapula
40.52.11↔	Rd Exz v rtrprtn(praort,prk)u plvnn Lk i Rhmn e and Engr	77.31.11↔	Sonstige Knochendurchtrennung an Klavikula
40.52.99↔	Radikale Exzision von periaortalen Lymphknoten, sonst	77.31.20↔	Sonstige Knochendurchtrennung an der Rippe
40.53.00↔	Radikale Exzision von iliakalen Lymphknoten, n.n.bez.	77.31.21↔	Sonstige Knochendurchtrennung am Sternum
40.53.10↔	Radikale Exz von iliakalen Lk als selbständiger Eingr	77.31.99↔	So Knochdurchtr an Skap, Klav, Rip und Sternum, So
40.53.11↔	Radikale Exz von iliakalen Lk i Rahmen e and Eingr	77.39.00↔	S Knchdrchr an and näh bz Kn, auss Gschk, n.n.bz.
40.53.99↔	Radikale Exzision von iliakalen Lymphknoten, sonstige	77.39.49↔	Sonstige Knochendurchtrennung an Phalangen des Fusses
40.54.00↔	Radikale Exzision der Leistengegend, n.n.bez.	77.60↔	Lok Resektion von Knochläs oder Gew, ohne Ang d Lok
40.54.10↔	Radikale Exzision der Leistengegend als selbst Eingriff	77.61.00↔	Lk Rs v Knchläs o Gw an Skp, Klv, Rp u Strm, n.n.bz.
40.54.11↔	Radikale Exz d Leistengegend im Rahmen e and Eingr	77.61.99↔	Lk Rs v Knchläs o Gw an Skp, Klv, Rp u Strm, S
40.54.99↔	Radikale Exzision der Leistengegend, sonstige	77.69.00↔	Lk Rs v Knläs o Gw an and näh bz Kn, auss Geschk, nnbz
40.59.00↔	Radikale Exzision anderer Lymphknoten, n.n.bez.	77.69.99↔	Lk Rs v Knchläs o Gw an and näh bz Kn, auss Geschk, so
40.59.10↔	Radikale Exz and Lk als selbständiger Eingr, n.n.bez.	77.80↔	Sonstige partielle Knochres, ohne Ang d Lokalisation
40.59.11↔	Radikale Exz mediastinaler Lk als selbständiger Eingr	77.81.00↔	So part Knochres an Skap, Klav, Rip u Stern, n.n.bez.
40.59.12↔	Rad Exz peribronchialer Lk als selbständiger Eingr	77.81.99↔	So part Knochres an Skap, Klav, Rip und Sternum, so
40.59.19↔	Radikale Exz and Lk als selbständiger Eingr, sonstige	77.89.00↔	So prt Knchrs an and näh bz Kn, auss Geschk, n.n.bz.
40.59.20↔	Radikale Exz and Lk i Rahmen e and Eingr, n.n.bez.	77.89.30↔	Sonstige partielle Knochenresektion am Becken
40.59.21↔	Radikale Exz mediastinaler Lk i Rahmen e and Eingr	77.89.99↔	So part Knochres an and näh bez Kn, auss Geschk, so
40.59.22↔	Radikale Exz peribronchialer Lk i Rahmen e and Eingr	77.90↔	Totale Knochenresektion, ohne Angabe der Lokalisation
40.59.29↔	Radikale Exz and Lk i Rahmen e and Eingr, sonstige	77.99.30↔	Totale Knochenresektionen am Becken
40.59.99↔	Radikale Exzision anderer Lymphknoten, sonstige	78.00↔	Knochen transplantation, ohne Angabe der Lokalisation
40.9x.00↔	Sonst Operationen an lymphatischen Strukturen, n.n.bez.	78.02.12↔	Knochen transplantation am Humerus, allogene
40.9x.10↔	Anastomose zur Beseitigung eines Lymphödems	78.03.12↔	Knochen transplantation an Radius und Ulna, allogene
40.9x.20↔	Inzision einer Lymphozele	78.04.12↔	Knochen transplantation an Karpalia und Metakarpalia, allogene
40.9x.30↔	Drainage eines Lymphödems	78.05.12↔	Knochen transplantation am Femur, allogene
40.9x.40↔	Therapeutische perkutane Punktion einer Lymphozele	78.06.00↔	Knochen transplantation an der Patella, n.n.bez.
40.9x.99↔	Sonst Operationen an lymphatischen Strukturen, sonst	78.06.10↔	Knochtx an d Patella, Gefgestielt m mikrovask Anast
41.42.00↔	Exz oder Destr von Läsion oder Gewebe d Milz, n.n.bez.	78.06.12↔	Knochen transplantation an der Patella, allogene
41.42.10↔	Exzision von Läsion oder Gewebe der Milz	78.06.19↔	So Kntx an d Ptl (zB atg Spng, krksp Spn, n gfgstlt Tx)
41.42.20↔	Destruktion von Läsion oder Gewebe der Milz	78.07.12↔	Knochen transplantation an der Tibia, allogene
41.42.99↔	Exz oder Destr von Läsion oder Gewebe d Milz, sonstige	78.07.22↔	Knochen transplantation an der Fibula, allogene
41.43↔	Partielle Splenektomie	78.09.00↔	Knochtx an And näher bez Kn, auss Gschk, n.n.bez.

78.09.10↔	Knochtx an And näher bez Kn, auss Gschk, n.n.bez.	80.10.00↔	Sonst Arthrotomie, ohne Angabe der Lokalisation, n.n.bez.
78.09.11↔	Knochtx an Phal d Hand, gfgestielt oh mikrovask Anast	80.10.10↔	Arthr Arthrot ohne Ang d Lokalisation, Gelsp mit Drain
78.09.12↔	Knochen transplantation an Phalangen der Hand, allog	80.10.12↔	Arthr Arthrot ohne Ang d Lok, Einl oder Entf e Medträg
78.09.19↔	S Kntx an Phl d Hnd (zB atg Spng, krk Spn, n gfg Tx)	80.10.13↔	Arthrot ohne Ang d Lok, Sonstige Gelsp mit Drain
78.09.90↔	Kntx an And näh bz Kn, au Gschk, gfgstielt m mkrvsk Anst	80.10.99↔	Sonst Arthrotomie, ohne Angabe der Lokalisation, sonst
78.09.91↔	Kntx an And näh bz Kn, au Gschk, gfgstielt o mkrvsk Anst	80.19.00↔	Sonstige Arthrot an and bez Lokalisation, n.n.bez.
78.09.92↔	Knochtx an And näher bez Kn, auss Gschk, allog	80.19.30↔	Arthr Arthrot d Iliosakralgelenkes, Gelsp mit Drain
78.09.98↔	S Ktx a And nä bz Kn, a Gk (zB atg Sp, krt Sp, n gfg Tx)	80.19.31↔	Arthr Arthrot d Iliosakrgel, Entf freier Gelkörper
78.09.99↔	Knochtx an And näher bez Kn, auss Gschk, sonstige	80.19.32↔	Arthr Arthrot d Iliosakrgel, Einl oder Entf e Medträg
78.10↔	Anlegen eines Fixateur externe, ohne Angabe der Lokalisation	80.19.40↔	Arthrot d Iliosakralgelenkes, Gelenkspülung mit Drain
78.11.00↔	Al e Fxt ext an Skp, Klv, Rp u Strn (nkl. Rp v Fx), nnbz	80.19.41↔	Arthrot d Iliosakralgelenkes, Entf freier Gelenkkörper
78.11.99↔	Anl e Fxt ext an Skp, Klv, Rp u Strn (nkl. Rp v Fx), so	80.19.49↔	Sonstige Arthrotomie des Iliosakralgelenkes
78.19.00↔	Anl e Fxt ext a And nä bz Kn, au Gk (Ink Rp v Fx), nnbz	80.19.52↔	Arthr Arthrot an d Symphyse, Einl oder Entf e Medträg
78.19.90↔	Geschl Rep e Fx So bez Kn m Knochfix d Fixat ext	80.19.59↔	Sonstige Arthrotomie an der Symphyse
78.19.91↔	Off Rep e Fx sonstiger bez Kn m Knochfix d Fixat ext	80.19.90↔	Arthr Arthrot an and bez Lokalisation, Gelsp mit Drain
78.19.99↔	Al e Fxt ext a and nä bz Kn, auss Gschk (Inkl. Rp v Fx), so	80.19.91↔	Arthr Arthrot an and bez Lok, Entf freier Gelkörper
78.20↔	Verkürzungsosteotomie, ohne Angabe der Lokalisation	80.19.92↔	Arthr Arthrot an and bez Lok, Einl oder Entf e Medträg
78.29.00↔	Verkürzungsosteotomie an and Ni näh bez Kn, n.n.bez.	80.19.93↔	Arthrot an and bez Lokalisation, Gelsp mit Drain
78.29.90↔	Temporäre Epiphyseodese an and nicht näher bez Knochen	80.19.94↔	Arthrot an and bez Lokalisation, Entf freier Gelkörper
78.29.91↔	Permanente Epiphysod an and nicht näher bez Knochen	80.19.99↔	Sonstige Arthrot an and bez Lokalisation, sonstige
78.29.92↔	Therapeutische Epiphyseolyse an and nicht näher bez Kn	80.40↔	Durchtr von Gelkaps, Lig oder Knorp, ohne Ang d Lok
78.30↔	Verlängerungsosteotomie an Extrem, ohne Ang d Lok	80.45↔	Durchtr von Gelkaps, Ligament oder Knorpel an d Hüfte
78.39.00↔	Verlängerungsosteotomie an and näher bez Kn, n.n.bez.	80.49.00↔	Durchtr von Gelkaps, Lig o Knorp and bez Lok, n.n.bez.
78.39.99↔	Verlängerungsosteotomie an and näher bez Kn, sonstige	80.49.20↔	Durchtr von Gelkaps, Ligament oder Knorpel a Iliosgel
78.40↔	Sonstige plastische Rekonstruktion an Kn, oh Ang d Lok	80.49.30↔	Durchtr von Gelkaps, Ligament oder Knorp an d Symphyse
78.49.00↔	So plast Reko an and näh bez Kn, auss Gschk, n.n.bez.	80.49.99↔	Durchtr von Gelkaps, Lig o Knorp and bez Lok, sonstige
78.49.10↔	Sonstige plast Reko an and näh bez Kn, n.n.bez.	80.80.00↔	Sonstige lokale Exz oder Destr e Gelläs, n.n.bez.,
78.49.19↔	Sonstige Plast Reko an and näh bez Kn, sonstige	80.80.10↔	Sonstige lokale Exz oder Destr e Gelenkläsion, arthr
78.49.99↔	So Plast Reko an and näh bez Kn, auss Gschk, so	80.80.11↔	Sonstige lokale Exz oder Destr e Gelenkläsion, Débr
78.51.10↔	Rv v Osteosynthmt (h Mtwhs) an Skp, Klv, Rp u Strn	80.80.99↔	Sonstige lokale Exz oder Destr e Gelläs, sonstige
78.59.00↔	Inn Knfx o Rp d Fx an and näh bz Kn, au Gschk, nnbz	80.89.00↔	So Lok Exz o Destr e Gelläs an and bez Lok, n.n.bez.
78.59.30↔	Revision von Osteosynthesematerial (oh Matwechs) a Be	80.89.20↔	Arthr lokale Exz oder Destr e Gelläs a Iliosgel
78.59.90↔	Rv v Osteosynthmt (h MtWh) an and näh bz Kn, au Gschk	80.89.21↔	Débridement am Iliosakralgelenk
78.59.99↔	Inn Knchfx oh Rp d Fx an and näh bz Kn, auss Gschk, so	80.89.22↔	Zystenexstirpation am Iliosakralgelenk
78.61.11↔	Knochenimplantatentfernung an Rippen und Sternum	80.89.29↔	Sonstige lokale Exzision oder Destr a Iliosakralgelenk
78.90↔	Einsetz e Knochwachststimul, ohne Ang d Lokalisation	80.89.30↔	Débridement an der Symphyse
78.91↔	Einsetz e Knochwachststimul an Skap, Klav, Rip u Stern	80.89.31↔	Zystenexstirpation an der Symphyse
78.97↔	Eins eines Knochenwachstumsstimulators an Tibia und Fibula	80.89.39↔	Sonstige lokale Exzision oder Destr an d Symphyse
78.99↔	Enstz e Knchwchststml an and näh bz Kn, auss Gschk	80.89.40↔	Arthr Lok Exz oder Destr e Gelläs an and bez Lok
79.10↔	Geschl Reposition e Fx m inn Knochfix, ohne Ang d Lok	80.89.41↔	Débr einer Gelenkläsion an and bez Lokalisation
79.19.00↔	Geschl Rep e Fx and bez Kn m inn Knochfix, n.n.bez.	80.89.42↔	Zystenexstirpation an Gelenken and bez Lokalisation
79.19.99↔	Geschl Rep e Fx and bez Kn m inn Knochfix, sonstige	80.89.99↔	So Lok Exz o Destr e Gelläs an and bez Lok, so
79.20↔	Off Reposition e Fx ohne Inn Knochfix, ohne Ang d Lok	81.20↔	Arthrodesen an nicht bezeichneten Gelenken
79.29.00↔	Off Rep e Fx and bez Kn oh Inn Knochfix, n.n.bez.	81.29.00↔	Arthrodesen an anderen näher bezeichneten Gelenken, n.n.bez.
79.29.20↔	Offene Reposition e Fx d Beckens ohne Inn Knochfix	81.29.99↔	Arthrodesen an anderen näher bezeichneten Gelenken, sonst
79.29.99↔	Off Rep e Fx and bez Kn oh Inn Knochfix, sonstige	81.79↔	Sonstige Rekonstruktion an Hand, Fingern und Handgelenk
79.30↔	Offene Reposition e Fx m inn Knochfix, ohne Ang d Lok	80.90.00↔	Chondrozytentransplantation, n.n.bez.
79.39.00↔	Off Rep e Fx and bez Kn m inn Knochfix, n.n.bez.	81.90.20↔	Autg matrixinduzierte Chondrozytx an Gel, offen chir
79.39.99↔	Off Rep e Fx and bez Kn m inn Knochfix, sonstige	81.90.99↔	Chondrozytentransplantation, sonstige
79.40↔	Geschl Reposition e Epiphysdiast, ohne Ang d Lok	81.96.00↔	Sonstige Rekonstruktion an Gelenken, n.n.bez.
79.41↔	Geschlossene Rep einer Epiphysdiastase des Humerus	81.96.30↔	Sonst Rekonstruktion an Gelenken, Iliosakralgelenk, n.n.bez.
79.42↔	Geschl Reposition e Epiphysdiast an Radius und Ulna	81.96.31↔	So Reko an Gel, Iliosgel, Ref e osteoch Fragm, arthr
79.45↔	Geschlossene Reposition einer Epiphysdiastase des Femur	81.96.32↔	S Rk an Gl, Iliosgl, Rf e osteoch Frgm, offn chr
79.46↔	Geschl Reposition e Epiphysdiast an Tibia und Fib	81.96.33↔	So Reko an Gel, Iliosgel, Subch Spongplast, arthr
79.49↔	Geschlossene Reposition e Epiphysdiast and bez Knochen	81.96.34↔	So Reko an Gel, Iliosgel, Subch Spongplast, offen chir
79.50↔	Offene Reposition e Epiphysdiast, ohne Ang d Lok	81.96.35↔	S Rk Gl, Iliosgl, Knrpltx u Impl v ivt hrg Gwklt, arthr
79.60↔	Débridement einer offenen Fraktur, ohne Angabe der Lok	81.96.36↔	S Rk Gl, Iliosgl, Knrpltx u Impl v ivt hrg Gwklt, offn chr
79.69↔	Débr e offenen Fx and näher bez Knochen, auss Gschk	81.96.37↔	Sonstige Reko an Gel, Iliosgel, Knorpelgl, arthr
79.80↔	Offene Reposition e Luxation an nicht bez Lokalisation	81.96.38↔	Sonstige Reko an Gel, Iliosgel, Knorpelgl, offen chir
79.89.00↔	Offene Reposition e Luxation an and bez Lok, n.n.bez.	81.96.39↔	Sonst Rekonstruktion an Gelenken, Iliosakralgelenk, sonst
79.89.99↔	Offene Reposition e Luxation an and bez Lok, sonstige	81.96.3a↔	So Reko an Gel, Iliosgel, Subch Knocheneröf, arthr
79.90↔	Nicht näher bez Operation an Fx, ohne Ang d Lok	81.96.3b↔	S Rk an Gl, Iliosgl, Sbch Knchnröf, offn chr
79.99.00↔	Nicht näher bez Operation an e and bez Kn, n.n.bez.	81.96.3c↔	S Rk Gl, Iliosgl, Sbch Knchnröf m Enbr e azll Impl, arthr
79.99.10↔	Nicht näher bezeichnete Operation an Klavikula und Skapula	81.96.80↔	Sonstige Rekonstruktion an and näher bez Gel, n.n.bez.
79.99.20↔	Nicht näher bezeichnete Operation an der Wirbelsäule	81.96.81↔	So Reko an and näh bez Gel, Ref e osteoch Fragm, arthr
79.99.30↔	Nicht näher bezeichnete Operation an der Patella	81.96.82↔	S Rk an and näh bz Gl, Rf e osteoch Frgm, offn chr
79.99.40↔	Nicht näher bezeichnete Operation am Becken	81.96.83↔	So Reko an and näh bez Gel, Subch Spongplast, arthr
79.99.99↔	Nicht näher bez Operation an e and bez Kn, sonstige	81.96.84↔	S Rk an and näh bz Gl, Sbch Spongplast, offn chr
80.00↔	Arthrot zur Prothesenentfernung, ohne Ang d Lok	81.96.85↔	S Rk and näh bz Gl, Knrpltx u Impl v ivt hrg Gwklt, arthr
80.09↔	Arthrot zur Prothesenentfernung an and bez Lok	81.96.86↔	S Rk and näh bz Gl, Knrpltx u Impl v ivt hrg Gwklt, offn chr

81.96.87↔	Sonstige Reko an and näh bez Gel, Knorpelgl, arthr	84.99.99↔	Sonstige Operationen am Bewegungsapparat, sonstige
81.96.88↔	So Reko an and näh bez Gel, Knorpelgl, offen chir	86.06.00↔	Einsetz e vollständig implantbar Infpump, n.n.bez.
81.96.89↔	Sonstige Rekonstruktion an and näher bez Gel, sonstige	86.06.99↔	Einsetz e vollständig implantbar Infpump, sonstige
81.96.8a↔	So Reko an and näh bez Gel, Subch Knocheneröf, arthr	86.08.00↔	Ersetz e vollständig implantbar Infpump, n.n.bez.
81.96.8b↔	S Rk an and näh bz Gl, Sbch Knchnröf, offn chr	86.08.99↔	Ersetz e vollständig implantbar Infpump, sonstige
81.96.8c↔	S Rk and näh bz Gl, Sbch Knchnröf m Enbr e azll Impl, arthr	86.76.50↔	Großflächige Z-Plastik am Kopf (außer Lippe und Mund)
81.96.90↔	Sonstige gelrek und gelpi Eingr, n.n.bez.	86.76.51↔	Großflächige Z-Plastik am Hals
81.96.91↔	So gelrek u gelpi Eingr, Nht e Kaps o Kollateralbandes	86.76.52↔	Großflächige Z-Plastik an Schulter und Oberarm
81.96.92↔	So gelrek und gelpi Eingr, Ref a Kapselbapp and Gel	86.76.53↔	Großflächige Z-Plastik am Unterarm
81.96.96↔	S glrk u gpl Engr, Enbr v Abstdshltn (z.B. n Entf e Endprth)	86.76.54↔	Großflächige Z-Plastik an Brustwand und Rücken
81.96.97↔	S glrk u gpl Engr,Kpl Erstimp/Wchslop Gelep m Knrs,Ers bn Gl	86.76.55↔	Großflächige Z-Plastik an der Bauchregion
81.96.99↔	Sonstige Rekonstruktion an Gelenken, sonstige	86.76.56↔	Großflächige Z-Plastik an der Leisten- und Genitalregion
81.96.9b↔	Sonstige gelrek und gelpi Eingr, sonstige gelpi Eingr	86.76.57↔	Großflächige Z-Plastik am Gesäß
81.99.00↔	Sonst Operationen an Gelenken und Gelenkstrukturen, nnbez	86.76.58↔	Großflächige Z-Plastik an Oberschenkel und Unterschenkel
81.99.10↔	Arthroskopische Revision eines Gelenkes, n.n.bez	86.76.59↔	Großflächige Z-Plastik an andere Lokalisationen
81.99.16↔	Arthroskopische Revision eines Gelenkes, Iliosakralgelenk	86.76.5a↔	Großflächige Z-Plastik am Fuß
81.99.17↔	Arthroskopische Revision eines Gelenkes, Symphyse	86.88.00↔	Sonstige (temporäre) Weichteildeckung, n.n.bez.
81.99.18↔	Arthroskopische Revision eines Gelenkes, Hüftgelenk	86.88.10↔	Klfl Weichteildeckung d kult Keratinozyten a Kopf
81.99.19↔	Arthroskopische Revision eines Gelenkes, Sonstige	86.88.11↔	Klfl Weichteildeckung d kultivierte Keratinozyten a Ha
81.99.20↔	Offen chirurgische Revision eines Gelenkes, n.n.bez.	86.88.12↔	Klfl Weichtd d kult Keratinozyten an Schult u Oba
81.99.26↔	Offen chirurgische Revision eines Gelenkes, Iliosakralgelenk	86.88.13↔	Klfl Weichteildeckung d kult Keratinozyten a Unterarm
81.99.27↔	Offen chirurgische Revision eines Gelenkes, Symphyse	86.88.14↔	Klfl Weichteildeckung d kult Keratinozyten an d Hand
81.99.28↔	Offen chirurgische Revision eines Gelenkes, Hüftgelenk	86.88.15↔	Klfl Weichtd d kult Keratinozyten a Bruw u Rücken
81.99.29↔	Offen chirurgische Revision eines Gelenkes, sonstige	86.88.16↔	Klfl Weichtd d kult Keratinozyten an d Bauchreg
81.99.30↔	Arthroskopische Operationen am Gelenkknorpel, n.n.bez.	86.88.17↔	Klfl Weichtd d kult Keratinozyten an d unt Extrem
81.99.36↔	Arthroskopische Operation am Gelenkknorpel, Iliosakralgelenk	86.88.19↔	Klfl Weichteildeckung d kult Keratinozyten an and Lok
81.99.37↔	Arthroskopische Operation am Gelenkknorpel, Symphyse	86.88.20↔	Klfl temp Weichteildeckung d Komb mehr Verf a Kopf
81.99.38↔	Arthroskopische Operation am Gelenkknorpel, Hüftgelenk	86.88.21↔	Klfl temp Weichteildeckung d Komb mehr Verfahren a Ha
81.99.39↔	Arthroskopische Operationen am Gelenkknorpel, sonstige	86.88.22↔	Klfl temp Weichtd d Komb mehr Verf an Schult u Oba
81.99.40↔	Offen chirurgische Operationen am Gelenkknorpel, n.n.bez.	86.88.23↔	Klfl temp Weichteildeckung d Komb mehr Verf a Unta
81.99.46↔	Offen chirurgische Op am Gelenkknorpel, Iliosakralgelenk	86.88.24↔	Klfl temp Weichteildeckung d Komb mehr Verf an d Hand
81.99.47↔	Offen chirurgische Operation am Gelenkknorpel, Symphyse	86.88.25↔	Klfl temp Weichtd d Komb mehr Verf an Bruw u Rücken
81.99.48↔	Offen chirurgische Operation am Gelenkknorpel, Hüftgelenk	86.88.26↔	Klfl temp Weichtd d Komb mehr Verf an d Bauchreg
81.99.49↔	Offen chirurgische Operation am Gelenkknorpel, sonstige	86.88.27↔	Klfl temp Weichtd d Komb mehr Verf an d unt Extrem
81.99.50↔	Arthrorise und Temporäre Fixation eines Gelenkes, n.n.bez.	86.88.29↔	Klfl temp Weichteildeckung d Komb mehr Verf an and Lok
81.99.56↔	Arthr und Temporäre Fix e Gelenkes, Iliosakralgelenk	86.88.30↔	Grfl Weichtd d klt Krtznztn an and Teil d Kpfs
81.99.57↔	Arthrorise und Temporäre Fixation eines Gelenkes, Symphyse	86.88.31↔	Grofl Weichteildeckung d kult Keratinozyten a Ha
81.99.58↔	Arthrorise und Temporäre Fixation eines Gelenkes, Hüftgelenk	86.88.32↔	Grofl Weichtd d kult Keratinozyten an Schult u Oba
81.99.59↔	Arthrorise und Temporäre Fixation, sonstige	86.88.33↔	Grofl Weichteildeckung d kult Keratinozyten a Unterarm
81.99.80↔	Sonstige Arthr Op an Gel und Gelstrukt, n.n.bez.	86.88.34↔	Grofl Weichteildeckung d kult Keratinozyten an d Hand
81.99.89↔	Sonstige Arthr Op an Gel und Gelstrukt, sonstige	86.88.35↔	Grofl Weichtd d kult Keratinozyten an Bruw u Rücken
81.99.90↔	Sonstige offen Chir Op an Gel und Gelkn, n.n.bez.	86.88.36↔	Grofl Weichtd d kult Keratinozyten an d Bauchreg
81.99.97↔	Sonstige offen Chir Op an Gel und Gelkn, Iliosgel	86.88.37↔	Grofl Weichtd d kult Keratinozyten an d unt Extrem
81.99.98↔	Sonstige offen Chir Op an Gel und Gelkn, Hüftgel	86.88.39↔	Grofl Weichteildeckung d kult Keratinozyten an and Lok
81.99.99↔	Sonst Operationen an Gelenken und Gelenkstrukturen, sonst	86.88.40↔	Grfl tmp Weichtd d Kmb mhr Vrf an and Teil d Kpfs
83.92↔	Einsetzen oder Ersetzen eines Skelettmuskelstimulators	86.88.41↔	Grofl temp Weichteildeckung d Komb mehr Verfahren a Ha
84.29.00↔	Sonstige Replantation, n.n.bez.	86.88.42↔	Grofl temp Weichtd d Komb mehr Verf an Schult u Oba
84.29.10↔	Sonstige Replantation, Obere Extremität	86.88.43↔	Grofl temp Weichteildeckung d Komb mehr Verf a Unta
84.29.20↔	Sonstige Replantation, Untere Extremität	86.88.44↔	Grofl temp Weichteildeckung d Komb mehr Verf an d Hand
84.29.99↔	Sonstige Replantation, sonstige	86.88.45↔	Grofl temp Weichtd d Komb mehr Verf an Bruw u Rücken
84.44↔	Implantation einer prothetischen Vorrichtung am Arm	86.88.46↔	Grofl temp Weichtd d Komb mehr Verf an d Bauchreg
84.53.00↔	Implnt v int Verlängvrr d Extrm m knt Trkt, n.n.bz.	86.88.47↔	Grofl temp Weichtd d Komb mehr Verf an d unt Extrem
84.53.10↔	Implant e Ni motor int Verlängerungs oder Kntranspsys	86.88.49↔	Grofl temp Weichtd d Komb mehr Verf an and Lok
84.53.11↔	Implant e motor int Verlängerungs oder Kntranspsys	86.88.50↔	Anl o Wchs e Syst z Vkuumvrs, tief, an Kn u Gl d Extrm
84.53.99↔	Implant v int Verlängvorr d Extrm m kinet Trakt, so	86.88.51↔	Anl o Wchs e Syst z Vkuumvrs, tief, an Thr, Mdst u Strn
84.54↔	Implant von So int Verlängerungsvorrichtung d Extrm	86.88.52↔	Anl o Wechsel e Syst zur Vakuumversiegelung, a off Abd
84.56↔	Einsetzen von Spacer (Zement)	86.88.53↔	Anl o Wechsel e Syst zur Vakuumvers, endorektal
84.57↔	Entfernen von Spacer (Zement)	86.88.59↔	Anl o Wchs e Syst z Vkuumvrs, an Haut u Unth o snst Lk
84.71↔	Anlegen einer externen Fixationsvorrichtung, eindimensional	86.88.90↔	Sonstige temporäre Weichteildeckung am Kopf
84.72↔	Anlegen einer externen Fixationsvorrichtung, Ringsystem	86.88.91↔	Sonstige temporäre Weichteildeckung am Hals
84.73↔	Anlegen einer gemischten Vorrichtung	86.88.92↔	Sonst temporäre Weichteildeckung an Schulter und Oberarm
84.92↔	Trennung von eineiigen siamesischen Zwillingen	86.88.93↔	Sonstige temporäre Weichteildeckung am Unterarm
84.93↔	Trennung von zweieiigen siamesischen Zwillingen	86.88.94↔	Sonstige temporäre Weichteildeckung an der Hand
84.99.00↔	Sonstige Operationen am Bewegungsapparat, n.n.bez.	86.88.95↔	Sonst temporäre Weichteildeckung an Brustwand und Rücken
84.99.10↔	Sonstige Operationen an der Hand	86.88.96↔	Sonstige temporäre Weichteildeckung an der Bauchregion
84.99.11↔	Sonstige Operationen b kong Anom d sonstigen ob Extrem	86.88.97↔	Sonst temporäre Weichteildeckung an der unteren Extremität
84.99.12↔	Operationen b and kong Anom d sonstigen unteren Extrem	86.88.99↔	Sonstige temporäre Weichteildeckung, sonstige
84.99.13↔	Operationen bei and kongenitalen Anomalien des Fusses	86.89.00↔	Sonstige Plast Reko an Haut und Subkutan, n.n.bez.
84.99.14↔	Borggreve-Plastik	86.89.10↔	Lappenstieldurchtrennung nach Hautplastik am Kopf
84.99.20↔	S Op a Bwpp, Implnt, Rv o Wchs e Knchnteilstz	86.89.11↔	Lappenstieldurchtrennung nach Hautplastik am Hals

86.89.12↔	Lappenstieldurchtrennung n Hautplastik an Schulter u Axilla	86.89.1b↔	Lappenstieldurchtrennung nach Hautplastik an Unterschenkel und Fuß
86.89.13↔	Lappenstieldurchtrennung nach Hautplastik an Oberarm und Ellb	86.89.80↔	Revision einer Hautplastik am Kopf
86.89.14↔	Lappenstieldurchtrennung nach Hautplastik am Unterarm	86.89.84↔	Revision einer Hautplastik am Unterarm
86.89.15↔	Lappenstieldurchtrennung nach Hautplastik an der Hand	86.89.85↔	Revision einer Hautplastik an der Hand
86.89.16↔	Lappenstieldurchtrennung nach Hautplastik an Bruw, Bauch und Rücken	86.89.87↔	Revision einer Hautplastik an d Leisten und Genreg und a Gesäß
86.89.17↔	Lappenstieldurchtrennung nach Hautplastik an d Leisten und Genreg	86.89.88↔	Revision einer Hautplastik an der unteren Extremität
86.89.18↔	Lappenstieldurchtrennung nach Hautplastik am Gesäß	86.89.89↔	Revision einer Hautplastik an anderer Lokalisation
86.89.19↔	Lappenstieldurchtrennung nach Hautplastik an and Lokalisation	86.89.99↔	Sonstige Plast Reko an Haut und Subkutan, sonstige
86.89.1a↔	Lappenstieldurchtrennung nach Hautplastik an Oberschenkel und Knie	XX.CH†↔	Kein spezifischer Kode im CHOP

Prozedur I28-2

34.4x.00↔	Exzision oder Destr einer Läsion an d Bruw, n.n.bez.	34.74↔	Korrektur einer Brustwanddeformität
34.4x.10↔	Exzision einer Läsion an der Brustwand	34.81↔	Exzision von Läsion oder Gewebe am Zwerchfell
34.4x.20↔	Teilresektion einer Läsion an der Brustwand, n.n.bez.	34.93↔	Plastische Rekonstruktion an der Pleura
34.4x.21↔	Teilresektion e Läsion an der Brustwand, ohne Rekonstruktion	41.42.00↔	Exz oder Destr von Läsion oder Gewebe d Milz, n.n.bez.
34.4x.22↔	Teilresektion e Läsion an der Brustwand, mit Rekonstruktion	41.42.10↔	Exzision von Läsion oder Gewebe der Milz
34.4x.30↔	Rs e Läs an d Bruw, kompltt Rs d Strnms, n.n.bz.	41.42.20↔	Destruktion von Läsion oder Gewebe der Milz
34.4x.31↔	Res e Läs an d Bruw, komplette Res d Sternums, oh Reko	41.42.99↔	Exz oder Destr von Läsion oder Gewebe d Milz, sonstige
34.4x.32↔	Res e Läs an d Bruw, komplette Res d Sternums, m Reko	41.43↔	Partielle Splenektomie
34.4x.40↔	Destruktion einer Läsion an der Brustwand	41.5↔	Totale Splenektomie
34.4x.99↔	Exzision oder Destr einer Läsion an d Bruw, sonstige		

Prozedur I28-3

39.71.00↔	Endovask Implantation e Grafts in Aort abd, n.n.bez.	39.77.70↔	Prkt endvsk Frmdkörperentfng aus intrkr(n) Gf(n)
39.71.10↔	Endvsk Implnt e Grafts i Art abd,aortoil,oh Fnstr o Seitn	39.79.00↔	So endovask Korr (von Aneur) an sonst Gef, n.n.bez.
39.71.11↔	Endvsk Implnt e Grafts i Art abd,aortoil,m Fnstr o Seitn	39.79.10↔	Endovask Implant e Grafts an sonstigen Gef, n.n.bez.
39.71.12↔	Endvsk Imp Grafts i Art abd,Bfprt,aortb,oh Fnstr o Seitn	39.79.11↔	Endovaskuläre Implantation eines Grafts an Viszeralgefäßen
39.71.13↔	Endvsk Imp Grafts i Art abd,Bfprt,aortb,m Fnstr o Seitn	39.79.12↔	Endovaskuläre Implantation e Grafts an Gefäßen des Beckens
39.71.99↔	Endovask Implantation e Grafts in Aort abd, sonstige	39.79.13↔	Endovaskuläre Implantation e Grafts an abdominalen Gefäßen
39.72.00↔	Endovask Plast Reko o Okkl v Gef a Kopf u Ha, n.n.bez.	39.79.19↔	Endovask Implant e Grafts an sonstigen Gef, sonstige
39.72.10↔	Selektive Embolisation von intrakraniellen Gefäßen, n.n.bez.	39.79.20↔	CoilEmb oder Verschluss von sonstigen Gef, n.n.bez.
39.72.11↔	Selektive Emb von intrakr Gef m Partikeln oder Metasp	39.79.21↔	CoilEmb oder Verschluss von Gefäßen d oberen Extrem
39.72.12↔	SI Emb v intrkr Gf m emb Flüssgk, ablösb Bllns o Schrmn	39.79.22↔	Coil-Embolisation oder -Verschluss der Aorta
39.72.13↔	Sel Emb von intrakr Gef d Stents als FlowDiverter	39.79.23↔	Coil-Embolisation o -Verschluss des Ductus arteriosus apertus
39.72.14↔	Selektive Emb von intrakr Gef mit adhäsivem Embolisat	39.79.24↔	Coil-Embolisation oder -Verschluss von thorakalen Gefäßen
39.72.19↔	Selektive Embolisation von intrakraniellen Gefäßen, sonst	39.79.25↔	Coil-Embolisation oder -Verschluss von viszeralen Gefäßen
39.72.20↔	Sel Emb von extrkr Gef d Kopfes und d Halses, n.n.bez.	39.79.26↔	Coil-Embolisation oder -Verschluss von abdominalen Gefäßen
39.72.21↔	Sel Emb v extrkr Gef d Kopfes u d Halses m Part o Metasp	39.79.27↔	CoilEmb oder Verschluss von Gefäßen d unteren Extrem
39.72.22↔	SI Emb v extrkr Gf d Kpfs u d Hlss m emb Flüs, abl Bllns o Sch	39.79.28↔	Coil-Embolisation oder -Verschluss von spinalen Gefäßen
39.72.24↔	SI Emb v extrkr Gf d Kpfs u d Hlss m adhäsivm Embolst	39.79.29↔	CoilEmb oder Verschluss von sonstigen Gef, sonstige
39.72.29↔	Sel Emb von extrkr Gef d Kopfes und d Halses, sonstige	39.79.30↔	Sel Emb m emb Flüssgk von sonstigen Gef, n.n.bez.
39.72.30↔	Perkutantransluminale Emb e Gefmi d Mikrok, n.n.bez.	39.79.31↔	Selektive Emb mit emb Flüssgk von Gef d oberen Extrem
39.72.31↔	Perktranslum Emb e Gefmi d Mikrok Verw v ein Mikrkath	39.79.32↔	Selektive Emb mit embolisierenden Flüssigkeiten d Aort
39.72.32↔	Perktranslum Emb e Gefmi d Mikrok Verw v 2 Mikrkath	39.79.33↔	Selektive Emb mit emb Flüssgk d Duct arteriosus apertus
39.72.33↔	Perktranslum Emb e Gefmi d Mikrok Verw v 3 Mikrkath	39.79.34↔	Selektive Emb mit emb Flüssgk von thorakalen Gefäßen
39.72.34↔	Perktranslum Emb e Gefmi d Mikrok Verw v 4 Mikrkath	39.79.35↔	Selektive Emb mit emb Flüssgk von viszeralen Gefäßen
39.72.35↔	Perktranslum Emb e Gefmi d Mikrok Verw v fünf Mikrkath	39.79.36↔	Selektive Emb mit emb Flüssigkeiten von abd Gefäßen
39.72.39↔	Perktranslum Emb e Gefmi d Mikrok Verw v mehrl Mikrkath	39.79.37↔	Selektive Emb m emb Flüssgk von Gef d unteren Extrem
39.72.99↔	Endovask Plast Reko o Okkl von Gef a Kopf und Ha, so	39.79.38↔	Selektive Emb mit emb Flüssgk von spinalen Gefäßen
39.73.00↔	Endovask Implant e Graft an d thor Aort, n.n.bez.	39.79.39↔	Sel Emb m emb Flüssgk von sonstigen Gef, sonstige
39.73.10↔	Endvsk Implnt e Grafts i d Art thrcc, oh Fnstr o Seitn	39.79.40↔	Sel Emb m ablösb Ballons von sonstigen Gef, n.n.bez.
39.73.11↔	Endvsk Implnt e Grafts i d Art thrcc, m Fnstr o Seitn	39.79.41↔	Selektive Emb m ablösb Ballons von Gef d oberen Extrem
39.73.20↔	Endovask Implant e Grafts i d Aort thoracoabdominalis	39.79.42↔	Selektive Embolisation mit ablösbaren Ballons der Aorta
39.73.99↔	Endovask Implant e Graft an d thorakalen Aort, so	39.79.43↔	Selektive Emb m ablösb Ballons d Duct arteriosus apertus
39.75.00↔	Perktransluminale Gefintervention, so Gef, n.n.bez.	39.79.44↔	Selektive Emb mit ablösb Ballons von thorakalen Gef
39.75.01↔	Perktr Gefint,Frmdknif m Brgkthtr,Körbchnkthtr,etc.	39.79.45↔	Selektive Emb mit ablösb Ballons von viszeralen Gef
39.75.10↔	Perktr Gefint,s Gf,Kthtrsystem z Rknlstion v Tivrschlüssn	39.79.46↔	Selektive Emb mit ablösb Ballons von abd Gefäßen
39.75.12↔	Perktransluminale Gefintervention, so Gef, Laserangpl	39.79.47↔	Selektive Emb mit ablösb Ballons von spinalen Gefäßen
39.75.13↔	Perktr Gefint,S Gf,AntEmbleSyst(prph o vscl Gf)	39.79.48↔	Sel Emb m ablösb Ballons von Gef d unteren Extrem
39.75.14↔	Perktransluminale Gefintervention, so Gef, Atherekt	39.79.49↔	Sel Emb m ablösb Ballons von sonstigen Gef, sonstige
39.75.15↔	Perktranslum Gefintervention, so Gef, sel Thrombol	39.79.50↔	Selektive Emb mit Schirmen von sonstigen Gef, n.n.bez.
39.75.16↔	Prk trnslmnl Gefintrv so Gef, sele Thrmblly, ultrschutz	39.79.51↔	Selektive Emb mit Schirmen von Gefäßen d oberen Extrem
39.75.20↔	Prk trnslmnl Gefintrv so Gef, kthgstz Rdfrqzab ü A.rena	39.79.52↔	Selektive Embolisation mit Schirmen der Aorta
39.75.30↔	Zrbr Perfusaugmnt durch part endaort Ballonokklusion	39.79.53↔	Selektive Emb mit Schirmen d Duct arteriosus apertus
39.75.99↔	Perktransluminale Gefintervention, so Gef, so	39.79.54↔	Selektive Embolisation mit Schirmen von thorakalen Gefäßen
39.76.50↔	Perkut sel Thrombol an extrkr Gef d Kopfes und Halses	39.79.55↔	Selektive Embolisation mit Schirmen von viszeralen Gefäßen
39.76.70↔	Prkt endvsk Frmdkörperentfng aus extrkr Gf d Kpfs u Hlss	39.79.56↔	Selektive Embolisation mit Schirmen von abdominalen Gefäßen
39.77.50↔	Perkutane selektive Thrombolysse von intrakr(n) Gef(en)	39.79.57↔	Selektive Emb mit Schirmen von Gef d unteren Extrem

39.79.58↔	Selektive Embolisation mit Schirmen von spinalen Gefäßen	39.79.76↔	Kathetertech Verschluss mitt Laser, an viszeralen Gef
39.79.59↔	Selektive Emb mit Schirmen von sonstigen Gef, sonstige	39.79.77↔	Kathetertech Verschluss mittels Laser, an abd Gef
39.79.60↔	Selektive Emb m Partikeln von sonstigen Gef, n.n.bez.	39.79.79↔	Kathetertech Verschluss v Aa mitt Laser, sonst Gef, so
39.79.61↔	Selektive Emb mit Partikeln von Gef d oberen Extrem	39.79.80↔	Kthtrtrch Vrschl v A mtt Rdiofq snst Gef, n.n.bz.
39.79.62↔	Selektive Embolisation mit Partikeln der Aorta	39.79.81↔	Kathetertech Verschluss mitt Radiofq an Aa d ob Extrem
39.79.63↔	Selektive Emb mit Partikeln d Duct arteriosus apertus	39.79.82↔	Kathetertech Verschluss mitt Radiofrequenz an d Aort
39.79.64↔	Selektive Embolisation mit Partikeln von thorakalen Gefäßen	39.79.84↔	Kathetertech Verschluss mitt Radiofq an thorakalen Gef
39.79.65↔	Selektive Embolisation mit Partikeln von viszeralen Gefäßen	39.79.85↔	Kathetertech Verschl mitt Radiofq an Gef d unt Extrem
39.79.66↔	Selektive Embolisation mit Partikeln von abdominalen Gefäßen	39.79.86↔	Kathetertech Verschluss mitt Radiofq an viszeralen Gef
39.79.67↔	Selektive Emb mit Partikeln von Gef d unteren Extrem	39.79.87↔	Kathetertech Verschluss mitt Radiofrequenz an abd Gef
39.79.68↔	Selektive Embolisation mit Partikeln von spinalen Gefäßen	39.79.89↔	Kathetertech Verschluss mitt Radiofq an sonst Gef, so
39.79.69↔	Selektive Emb m Partikeln von sonstigen Gef, sonstige	39.79.99↔	So endovask Korrr (von Aneur) an sonstigen Gef, so
39.79.70↔	Kthtrtrch Vrschl v A mtt Lsr, snst Gef, n.n.bz.	86.06.00↔	Einsetz e vollständig implantbar Infnpump, n.n.bez.
39.79.71↔	Kathetertech Verschluss mitt Laser, an Aa d ob Extrem	86.06.99↔	Einsetz e vollständig implantbar Infnpump, sonstige
39.79.72↔	Kathetertech Verschluss mittels Laser, an der Aorta	86.08.00↔	Ersetz e vollständig implantbar Infnpump, n.n.bez.
39.79.74↔	Kathetertech Verschluss mitt Laser, an thorakalen Gef	86.08.99↔	Ersetz e vollständig implantbar Infnpump, sonstige
39.79.75↔	Kathetertech Verschl mitt Laser, an Gef d unt Extrem		

Prozedur I28-4

01.14.00↔	Offene Biopsie am Gehirn, n.n.bez.	04.04.11↔	So Inzis an intrakr Anteilen von sonst Hirner und Ggl
01.14.10↔	Stereotaktische offene Biopsie am Gehirn	04.04.20↔	Sonstige Inzision an extrakraniellen Hirnnerven
01.14.99↔	Offene Biopsie am Gehirn, sonstige	04.04.30↔	Sonstige Inzision am Plexus brachialis
01.24.00↔	Sonstige Kraniotomie, n.n.bez.	04.04.31↔	Sonstige Inzision an Nerven der Schulter
01.24.10↔	Sonstige Kraniotomie mit Dekompression	04.04.32↔	Sonstige Inzision an Nerven des Armes und der Hand
01.24.11↔	Sonst Kraniotomie zur Entleerung e epiduralen Hämatoms	04.04.33↔	Sonstige Inzis an Nn d Rumpfes und d unteren Extrem
01.24.12↔	Sonstige Kraniotomie zur Entleerung eines epid Empyems	04.04.99↔	Sonstige Inzis an kran und peripheren Nn, sonstige
01.24.13↔	S Krniot,Enl v allpl Mt o Mdrtrg i d Schädlkn o Epdraum	04.06.00↔	Sonstige Exz von kran oder peripheren Ggl, n.n.bez.
01.24.14↔	S Krniot,Entf v allpl Mdrtrg aus Schädlkn o Epdraum	04.06.10↔	Exzision von intrakraniellen Ganglien
01.24.15↔	Sonstige Kraniot, Entf e Fk aus Schädelkn o Epidraum	04.06.20↔	Exzision von sonstigen peripheren Ganglien
01.24.16↔	So Kraniot, So Drain epid Flüssigk o aus sonst Gründen	04.06.99↔	Sonstige Exz von kran oder peripheren Ggl, sonstige
01.24.20↔	Kraniotomie der Kalotte als Zugang, n.n.bez.	04.07.00↔	Sonstige Exz o Avuls von kran o periph Nn, n.n.bez.
01.24.21↔	Bohrlochtrepanation der Kalotte als Zugang	04.07.10↔	Exzision eines Nerven zur Transplantation
01.24.22↔	Streotktsch geführt Schädlröfnng übr d Klit als Zg	04.07.11↔	Entfernung eines Nerventransplantates
01.24.29↔	Kraniotomie der Kalotte als Zugang, sonstige	04.07.20↔	Sonst Exzision oder Avulsion von intrakraniellen Nerven
01.24.30↔	Zugang durch die Schädelbasis, n.n.bez.	04.07.30↔	Sonst Exzision oder Avulsion von extrakraniellen Hirnnerven
01.24.31↔	Zugang durch die Schädelbasis, transoral	04.07.40↔	Sonstige Exzision oder Avulsion des Plexus brachialis
01.24.32↔	Zugang d d Schädelb, transor m Spal d weichen Gaumens	04.07.41↔	Sonstige Exzision oder Avulsion von Nerven der Schulter
01.24.33↔	Zg d d Schädlb, trnsr m Spl d weichn u hrtn Gaumns	04.07.42↔	Sonstige Exz oder Avuls von Nerven d Armes und d Hand
01.24.34↔	Zugang durch die Schädelbasis, transsphenoidal	04.07.43↔	So Exz o Avuls von Nn d Rumpfes und d unteren Extrem
01.24.35↔	Zugang durch die Schädelbasis, transethmoidal	04.07.99↔	Sonstige Exz o Avuls von kran o periph Nn, sonstige
01.24.36↔	Zugang durch die Schädelbasis, transmastoidal	04.08.00↔	Optikusscheidenfensterung, n.n.bez.
01.24.37↔	Zugang durch die Schädelbasis, translabrynthär	04.08.10↔	Sonstige Operationen am N. opticus
01.24.38↔	Zugang durch die Schädelbasis, transpyramidal	04.08.99↔	Optikusscheidenfensterung, sonstige
01.24.39↔	Zugang durch die Schädelbasis, sonstige	04.11.00↔	Gschl [Prkt] [Nd] Biops an kran o prph N o Gngl, n.n.bz.
01.24.3a↔	Zugang durch die Schädelbasis, transkondylär	04.11.10↔	Geschl [perkutane] [Nadel] Biops an intrakr Hirner
01.24.3b↔	Zugang durch die Schädelbasis, transorbital	04.11.20↔	Geschl [perkutane] [Nadel] Biops an extrk Hirnnerven
01.24.3c↔	Zugang durch die Schädelbasis, mit Le-Fort-I-Osteotomie	04.11.30↔	Geschlossene [perkutane] [Nadel-] Biopsie am Plexus brachialis
01.24.99↔	Sonstige Kraniotomie, sonstige	04.11.31↔	Geschl [Perkut] [Nad] Biops an Nn d Armes und d Hand
01.25.00↔	Sonstige Kraniektomie, n.n.bez.	04.11.39↔	Geschlossene [perkutane] [Nadel-] Biopsie an sonstn Nerven
01.25.10↔	Sonstige Kraniektomie mit Dekompression	04.11.40↔	Geschl [perkutane] [Nad] Biops an Nn d unteren Extrem
01.25.11↔	Sonst Kraniektomie zur Entleerung e epiduralen Hämatoms	04.11.99↔	Gschl [Prkt] [Nd] Biops an kran o prph N o Gngl, so
01.25.12↔	Sonst Kraniektomie zur Entleerung e epiduralen Empyems	04.12.00↔	Offene Biops an kran o peripherem N o Gangl, n.n.bez.
01.25.13↔	So Kraniekt zur Entf e Fk aus Schädelkn o Epidraum	04.12.10↔	Offene Biopsie an intrakraniellen Hirnnerven
01.25.14↔	S Krniekt m Enl v allpl Mt o Mdrtrg i D Schädlkn o Epdraum	04.12.20↔	Offene Biopsie an extrakraniellen Hirnnerven
01.25.19↔	So Kraniekt z Drain epid Flüssigk o aus sonst Gründen	04.12.30↔	Offene Biopsie am Plexus brachialis
01.25.20↔	Sonstige Kraniekt, Rekraniiektomie mit Einbr e Drain	04.12.31↔	Offene Biopsie an Nerven der Schulter
01.25.21↔	S Krniekt,Rkrekt z Entf v alpl Mt o Mdrtr a d Schädlkn o Epdrir	04.12.32↔	Offene Biopsie an Nerven des Armes und der Hand
01.25.99↔	Sonstige Kraniektomie, sonstige	04.12.33↔	Offene Biopsie an Nerven des Rumpfes
04.03.00↔	Durchtr o Quetsch (Crushing) von and kran u periph Nn	04.12.34↔	Offene Biopsie an Nerven des Plexus lumbosacralis
04.03.10↔	Durchtr o Quetsch (Crushing) d N. vestibulocochlearis	04.12.35↔	Offene Biopsie an Nerven der unteren Extremität
04.03.11↔	Drchtr o Quetsch(Crshng)v intrkr Anteiln v snst Hrner u Ggl	04.12.99↔	Offene Biops an kran o peripherem N o Gangl, sonstige
04.03.20↔	Durchtr oder Quetschen (Crushing) von extrk Hirnnerven	04.2x.00↔	Destr von kran und peripheren Nerven und Ggl, n.n.bez.
04.03.30↔	Durchtrennung od Quetschen (Crushing) des Plexus brachialis	04.2x.10↔	Destruktion von intrakraniellen Hirnnerven und Ganglien
04.03.31↔	Durchtrennung od Quetschen (Crushing) v Nerven der Schulter	04.2x.20↔	Destruktion von extrakraniellen Hirnnerven
04.03.32↔	Durchtr o Quetsch (Crushing) von Nn d Armes und d Hand	04.2x.30↔	Destruktion des Plexus brachialis
04.03.33↔	Drchtr o Quetsch (Crshng) v Nn d Rmpfs u d unt Extrm	04.2x.31↔	Destruktion von Nerven der Schulter
04.03.99↔	Drchtr o Quetsch (Crshng) v and km u prph Nn, S	04.2x.32↔	Destruktion von Nerven des Armes und der Hand
04.04.00↔	Sonst Inzision an kranialen und peripheren Nerven, n.n.bez.	04.2x.33↔	Destruktion von Nerven des Rumpfes und Plexus lumbosacralis
04.04.10↔	Sonstige Inzision am N. vestibulocochlearis	04.2x.34↔	Destruktion von Nerven des Beines und des Fußes

04.2x.39↔	Destruktion von sonstn peripheren Nerven oder Ganglien	05.11↔	Biopsie an einem sympathischen Nerv oder Ganglion
04.2x.99↔	Destr von kran und peripheren Nerven und Ggl, sonstige	05.21↔	Exzision des Ganglion sphenopalatinum
04.6x.00↔	Transposition von kranialen und peripheren Nerven, n.n.bez.	05.22↔	Zervikale Sympathektomie
04.6x.10↔	Transposition e extrk Hirnner mit epin primärer Naht	05.23↔	Lumbale Sympathektomie
04.6x.11↔	Transposition e extrk Hirnner mit epin sekundärer Naht	05.24↔	Präsakrale Sympathektomie
04.6x.12↔	Transp e extrk Hirnner m intersfz prim und sek Nht	05.25↔	Periarterielle Sympathektomie
04.6x.20↔	Transposition d Plexus brachia mit epin primärer Naht	05.26↔	Thorakale Sympathektomie
04.6x.21↔	Transposition d Plexus brachia m epin sekundärer Naht	05.29↔	Sonstige Sympathektomie und Exzision eines Ganglions
04.6x.22↔	Transposition d Plexus brachia m intersfz prim Nht	05.89↔	Sonstige Operation an sympathischem Nerv oder Ganglion
04.6x.23↔	Transposition d Plexus brachia m intersfz sek Nht	05.9↔	Sonstige Operationen am Nervensystem
04.6x.30↔	Transposition e Nn d Schult m epin prim und sek Nht	21.07↔	Stllng e Epstx d Exz v ns Mks u Hauttx an Spt u lt Nswnd
04.6x.31↔	Transp e Nn d Schult m intersfz prim und sek Nht	21.88.00↔	Sonstige Septumplastik, n.n.bez.
04.6x.40↔	Transposition e Nerven d Armes mit epin primärer Naht	21.88.10↔	Septumplastik, Septumunterfütterung
04.6x.41↔	Transposition e Nerven d Armes m epin sekundärer Naht	21.88.11↔	Sptmpl, Vrschl e Sptmpfrftion m SchleimhVrschieblppn
04.6x.42↔	Transposition e Nerven d Armes m intersfz primärer Nht	21.88.12↔	Septumplastik, Plastische Korrektur ohne Resektion
04.6x.43↔	Transposition e Nn d Armes m intersfz sekundärer Nht	21.88.13↔	Septumplastik, Plastische Korrektur mit Resektion
04.6x.50↔	Trnsp e Nn d Rmpfs u d unt Extrm m epn prm u sk Nht	21.88.14↔	Sptmpl, Plst Rk d Nsnspt, m lk autg Tx (Austauschplstik)
04.6x.51↔	Trnsp e Nn d Rmpfs u d unt Extrm m intersfz prm u sk Nht	21.88.15↔	Sptmpl, Plst Rk d Nsnspt, m dst autg Tx, allg o xng Tx
04.6x.60↔	Transposition e Nn d Hand m intersfz prim und sek Nht	21.88.99↔	Sonstige Septumplastik, sonstige
04.6x.70↔	Transposition m Neurolyse und Dekomp e extrk Hirnner	22.2x.00↔	Endonasale Nasennebenhöhlen-Eröffnung, n.n.bez.
04.6x.71↔	Trnsp m Neurlys u Dkmp r d Plxs brchia o e Nn d Schlt	22.2x.10↔	Infundibulotomie ohne Kieferhöhlenfensterung
04.6x.72↔	Transposition m Neurolyse und Dekomp e Nerven d Armes	22.2x.11↔	Infundibulotomie mit Kieferhöhlenfensterung
04.6x.73↔	Transposition m Neurolyse und Dekomp e Nerven d Hand	22.2x.20↔	Endonasale NnhEröffnung d Ballondilatation, n.n.bez.
04.6x.74↔	Trnsp m Neurlys u Dkmp r e Nn d Rmpfs u d unt Extrm	22.2x.21↔	Endnsl NnhEröffng d Blldntltion, Keilbeinhöhl
04.6x.75↔	Transposition von sonstn kranialen und peripheren Nerven	22.2x.22↔	Endonasale NnhEröffnung d Ballondilatation, Stirnhöhle
04.6x.99↔	Transposition von kranialen und peripheren Nerven, sonst	22.2x.23↔	Endonasale NnhEröffnung d Ballondilatation, Kieferhöhle
04.76↔	Plast Reko e alten traumt Verletz an kran u periph Nn	22.2x.28↔	Endnsl NnhEröffng d Blldntltion, mhr Nnh
04.79.00↔	Sonstige Neuroplastik, n.n.bez.	22.2x.29↔	Endonasale NnhEröffnung d Ballondilatation, sonstige
04.79.10↔	Transplantation und Transp e extrk Hirnner m epin Nht	22.2x.99↔	Sonstige Endonasale Nasennebenhöhlen-Eröffnung
04.79.11↔	Transplantation und Transp d Plexus brachia m epin Nht	22.61↔	Exz e Läs a Sinus maxillaris d D Zugang nach Caldwellluc
04.79.12↔	Transplantation und Transp von Nn d Schult m epin Nht	22.62↔	Exzision e Läsion am Sinus maxillaris durch anderen Zugang
04.79.13↔	Tx und Transp e Nn d Armes und d Hand m epin Nht	29.92↔	Durchtrennung des N. glossopharyngeus
04.79.14↔	Tx u Transp von Nn d Rumpfes u d unt Extremit m epin Nht	31.91↔	Durchtrennung des N. laryngeus
04.79.19↔	Transplantation und Transp e sonst Nervens m epin Nht	34.3x.00↔	Exz oder Destr von Läs oder Gew d Mdst, n.n.bez.
04.79.20↔	Transplantation und Transposition e Nn m intersfz Nht	34.3x.10↔	Exzision von Läsion oder Gewebe des Mediastinums
04.79.21↔	Tx und Transp e extrk Hirnner m intersfz Nht	34.3x.20↔	Resektion von Läsion oder Gewebe des Mediastinums, n.n.bez.
04.79.22↔	Tx und Transp d Plexus brachia m intersfz Nht	34.3x.21↔	Res von Läs o Gew d Mdst, oh Res an mediast Organen
04.79.23↔	Tx und Transp von Nn d Schult m intersfz Nht	34.3x.22↔	Rs v Läs o Gw d Mdst, m Lngnrs o Brstwndteilrsktion
04.79.24↔	Tx und Transp e Nn d Armes und d Hand m intersfz Nht	34.3x.23↔	Resektion von Läs o Gew d Mdst, m Perikardtres
04.79.25↔	Tx u Trnsp v Nn d Rmpfs u d unt Extrm m intersfz Nht	34.3x.24↔	Resektion von Läs o Gew d Mdst, m prothetischem GefErs
04.79.29↔	Transplantation und Transp e sonst Nn m intersfz Nht	34.3x.25↔	Resektion von Läs o Gew d Mdst, m Lungenres und GefErs
04.79.99↔	Sonstige Neuroplastik, sonstige	34.3x.26↔	Res von Läs o Gew d Mdst, m Lungenres und Perikardtres
04.92.00↔	Implnt o Erstz d Elktrd(n) e prph Neurstm, n.n.bz.	34.3x.27↔	Res von Läs o Gew d Mdst, m Perikardtres und GefErs
04.92.10↔	Implnt,Erstz d Elktrd tmp prph Neurstm,Enzlsys,Tstsm	34.3x.28↔	Rs v Läs o Gw d Mdst, m Lngn u Prkrdrts u GfErs
04.92.11↔	Implnt,Erstz d Elktrd tmp prph Neurstm,Mhrlsys,Tstsm	34.3x.29↔	Resektion von Läsion oder Gewebe des Mediastinums, sonst
04.92.20↔	Imp,Ers d Elktrd prmn prph Neurstm,Stbl,Enzlsys,Prk	34.3x.30↔	Destruktion von Läsion oder Gewebe des Mediastinums
04.92.21↔	Implnt,Erstz d Elktrd prmn prph Neurstm,Stbl,Mhrlsys,prk	34.3x.99↔	Exz oder Destr von Läs oder Gew d Mdst, sonstige
04.92.30↔	Imp,Ers d Elktrd prmn prph Neurstm,Plttnl,Enzlsys,offn chr	34.4x.00↔	Exzision oder Destr einer Läsion an d Bruw, n.n.bez.
04.92.31↔	Imp,Ers d Elktrd prmn prph Neurstm,Plttnl,Mhrlsys,offn chr	34.4x.10↔	Exzision einer Läsion an der Brustwand
04.92.40↔	Impl oder Ersetzen einer Vagusnervstimulationselektrode	34.4x.20↔	Teilresektion einer Läsion an der Brustwand, n.n.bez.
04.92.99↔	Implant o Ersetz d Elektrod(n) e periph Neurostim, so	34.4x.21↔	Teilresektion e Läsion an der Brustwand, ohne Rekonstruktion
04.93.00↔	Entf d Elektrod(n) e peripheren Neurostim, n.n.bez.	34.4x.22↔	Teilresektion e Läsion an der Brustwand, mit Rekonstruktion
04.93.10↔	Entf d Elktrd(n) e prph Neurstm, Stbl, Enzlsys	34.4x.30↔	Rs e Läs an d Brw, kmpplt Rs d Strnms, n.n.bz.
04.93.11↔	Entf d Elktrd(n) e prph Neurstm, Stbl, Mhrlsys	34.4x.31↔	Res e Läs an d Bruw, komplette Res d Sternums, oh Reko
04.93.20↔	Entf d Elktrd(n) e prph Neurstm, Plttnl, Enzlsys	34.4x.32↔	Res e Läs an d Bruw, komplette Res d Sternums, m Reko
04.93.21↔	Entf d Elktrd(n) e prph Neurstm, Plttnl, Mhrlsys	34.74↔	Korrektur einer Brustwanddeformität
04.93.40↔	Entfernen einer Vagusnervselektrode	34.81↔	Exzision von Läsion oder Gewebe am Zwerchfell
04.93.99↔	Entf d Elektrod(n) e peripheren Neurostim, sonstige	34.93↔	Plastische Rekonstruktion an der Pleura
04.94.10↔	Rv (h Erstz) d Elktrd(n) e prph Neurstm, n.n.bz.	38.21↔	Biopsie eines Blutgefässes
04.94.11↔	Rv (h Erstz) d Elktrd(n) e prph Neurstm, Stbl, Enzlsys	40.11.00↔	Biopsie an einer lymphatischen Struktur, n.n.bez.
04.94.12↔	Rv (h Erstz) d Elktrd(n) e prph Neurstm, Stbl, Mhrlsys	40.11.10↔	Off(Inzns)Biops mdiast,praaortln,iliakln o plvnn Lymphkn
04.94.13↔	Rv(h Erstz)d Elktrd(n)e prph Neurstm,Plttnl,Enzlsys	40.11.11↔	Off(Inzns)Biops zrv,sprklvklärn,axillärn o inguinln Lymphkn
04.94.14↔	Rv(h Erstz)d Elktrd(n)e prph Neurstm,Plttnl,Mhrlsys	40.11.20↔	Geschlossene [perkutane] [Nadel-] Biopsie von Lymphknoten
04.94.99↔	Rev (oh Ersetz) d Elektrod(n) e periph Neurostim, so	40.11.99↔	Biopsie an einer lymphatischen Struktur, sonstige
04.99.00↔	Sonst Operation an kranialen und peripheren Nerven, n.n.bez.	40.19.00↔	Sonstige diagn Massnahm an lymphat Strukturen, n.n.bez
04.99.10↔	Implantation oder Ers einer peripheren Neuroprothese	40.19.99↔	So diagn Massnahm an lymphat Strukturen, so
04.99.11↔	Revision (ohne Ersetzen) einer peripheren Neuroprothese	40.21.00↔	Exzision eines tiefen zervikalen Lymphknotens, n.n.bez.
04.99.12↔	Entfernung einer peripheren Neuroprothese	40.21.10↔	Exz einzelner Lk u Lymphgefäße, zerv, oh Markierung
04.99.99↔	Sonst Operation an kranialen und peripheren Nerven, sonst	40.21.11↔	Exz einzl Lk u Lgf,zrv,m Rdionkldmark o Farbstrmk(Sent-Lyekt)
05.0↔	Durchtrennung von sympathischen Nerven oder Ganglien	40.21.99↔	Exzision eines tiefen zervikalen Lymphknotens, sonstige

40.22.00↔	Exzision eines mamma-internalen Lymphknotens, n.n.bez.	40.59.99↔	Radikale Exzision anderer Lymphknoten, sonstige
40.22.10↔	Exzision eines mamma-internalen Lymphknotens, thorakoskopisch	40.9x.00↔	Sonstige Operationen an lymphatischen Strukturen, n.n.bez.
40.22.20↔	Exzision eines mamma-internalen Lymphknotens, offen chirurgisch	40.9x.10↔	Anastomose zur Beseitigung eines Lymphödems
40.22.99↔	Exzision eines mamma-internalen Lymphknotens, sonstige	40.9x.20↔	Inzision einer Lymphozele
40.23.00↔	Exzision eines axillären Lymphknotens, n.n.bez.	40.9x.30↔	Drainage eines Lymphödems
40.23.10↔	Exzision eines axillären Lymphknotens, ohne Markierung	40.9x.40↔	Therapeutische perkutane Punktion einer Lymphozele
40.23.11↔	Exzision eines axillären Lymphknotens, ohne Markierung	40.9x.99↔	Sonstige Operationen an lymphatischen Strukturen, sonst
40.23.99↔	Exzision eines axillären Lymphknotens, sonstige	41.42.00↔	Exzision oder Destruktion von Läsion oder Gewebe der Milz, n.n.bez.
40.24.00↔	Exzision eines inguinalen Lymphknotens, n.n.bez.	41.42.10↔	Exzision von Läsion oder Gewebe der Milz
40.24.10↔	Exzision eines inguinalen Lymphknotens, offen chirurgisch, ohne Markierung	41.42.20↔	Destruktion von Läsion oder Gewebe der Milz
40.24.11↔	Exzision eines inguinalen Lymphknotens, offen chirurgisch, ohne Markierung	41.42.99↔	Exzision oder Destruktion von Läsion oder Gewebe der Milz, sonstige
40.24.20↔	Exzision eines inguinalen Lymphknotens, laparoskopisch	41.43↔	Partielle Splenektomie
40.24.99↔	Exzision eines inguinalen Lymphknotens, sonstige	41.5↔	Totale Splenektomie
40.29.00↔	Einfache Exzision einer lymphatischen Struktur, n.n.bez.	50.12↔	Offene Biopsie an der Leber
40.29.10↔	Exzision eines mediastinalen Lymphknotens, n.n.bez.	50.14↔	Laparoskopische Leberbiopsie
40.29.11↔	Exzision eines mediastinalen Lymphknotens, offen chirurgisch	55.01.11↔	Nephrotomie, offen chirurgisch
40.29.12↔	Exzision eines mediastinalen Lymphknotens, thorakoskopisch	55.01.12↔	Nephrotomie, offen chirurgisch zur Exploration
40.29.19↔	Exzision eines mediastinalen Lymphknotens, sonstige	55.01.13↔	Nephrotomie, offen chirurgisch zur Punktion einer Zyste
40.29.20↔	Exzision eines paraaortalen Lymphknotens	55.11↔	Pyelotomie
40.29.30↔	Exzision eines iliakalen Lymphknotens	55.12↔	Pyelostomie
40.29.70↔	Exzision eines Lymphangioms oder Hygroma cysticum	55.24↔	Offene Nierenbiopsie
40.29.80↔	Exzision mehrerer abdominaler Lymphknoten (mit Leberbiopsie), n.n.bez.	55.81↔	Naht einer Rissverletzung an der Niere
40.29.81↔	Exzision mehrerer abdominaler Lymphknoten (mit Leberbiopsie), offen chirurgisch [Stg/Lpr]	55.84↔	Reposition einer Nierenstiel-Torsion
40.29.82↔	Exzision mehrerer abdominaler Lymphknoten (mit Leberbiopsie), laparoskopisch [Stg/Lpr]	62.3x.00↔	Einseitige Orchidektomie, n.n.bez.
40.29.89↔	Exzision mehrerer abdominaler Lymphknoten (mit Leberbiopsie), sonstige	62.3x.10↔	Einseitige Orchidektomie, skrotal, ohne Epidymektomie
40.29.99↔	Einfache Exzision einer lymphatischen Struktur, sonst	62.3x.11↔	Einseitige Orchidektomie, skrotal, mit Epidymektomie
40.3x.00↔	Exzision von regionalen Lymphknoten, n.n.bez.	62.3x.20↔	Einseitige Orchidektomie, Inguinalhoden, ohne Epidymektomie
40.3x.09↔	Exzision von regionalen Lymphknoten, sonstige	62.3x.21↔	Einseitige Orchidektomie, Inguinalhoden, mit Epidymektomie
40.3x.10↔	Regionale Lymphadenektomie als selbstständiger Eingriff, n.n.bez.	62.3x.30↔	Einseitige Orchidektomie, Abdominalhoden, offen chirurgisch
40.3x.11↔	Regionale Lymphadenektomie als selbstständiger Eingriff, zervikal	62.3x.31↔	Einseitige Orchidektomie, Abdominalhoden, laparoskopisch
40.3x.12↔	Regionale Lymphadenektomie als selbstständiger Eingriff, axillär	62.3x.40↔	Einseitige Orchidektomie, radikal
40.3x.13↔	Regionale Lymphadenektomie als selbstständiger Eingriff, praortale, pluviale, oberflächlich oder iliakal	62.3x.99↔	Einseitige Orchidektomie, sonstige
40.3x.14↔	Regionale Lymphadenektomie als selbstständiger Eingriff, inguinal, offen chirurgisch	62.41↔	Entfernen beider Hoden im gleichen Eingriff
40.3x.15↔	Regionale Lymphadenektomie als selbstständiger Eingriff, inguinale, laparoskopisch	77.10↔	Sonstige Knochentrennung ohne Knochendurchtrennung, ohne Angabe der Lokalisation
40.3x.16↔	Regionale Lymphadenektomie als selbstständiger Eingriff, mediastinal und peribronchial	77.11.00↔	Sonstige Knochentrennung ohne Knochendurchtrennung an Skapula, Klavikula, Rippe oder Sternum, n.n.bez.
40.3x.19↔	Regionale Lymphadenektomie als selbstständiger Eingriff, sonstige	77.20↔	Keilosteotomie, ohne Angabe der Lokalisation
40.3x.20↔	Regionale Lymphadenektomie im Rahmen eines Eingriffs, n.n.bez.	77.21.00↔	Keilosteotomie an Skapula, Klavikula, Rippe und Sternum, n.n.bez.
40.3x.21↔	Regionale Lymphadenektomie im Rahmen eines Eingriffs, zervikal	77.30↔	Sonstige Knochentrennung, ohne Angabe der Lokalisation
40.3x.22↔	Regionale Lymphadenektomie im Rahmen eines Eingriffs, axillär	77.31.00↔	Sonstige Knochentrennung an Skapula, Klavikula, Rippe und Sternum, n.n.bez.
40.3x.23↔	Regionale Lymphadenektomie im Rahmen eines Eingriffs, praortale, pluviale oder iliakal	77.31.10↔	Sonstige Knochentrennung an Skapula
40.3x.24↔	Regionale Lymphadenektomie im Rahmen eines Eingriffs, orthopedisch	77.31.11↔	Sonstige Knochentrennung an Klavikula
40.3x.25↔	Regionale Lymphadenektomie im Rahmen eines Eingriffs, inguinale	77.31.99↔	Sonstige Knochentrennung an Skapula, Klavikula, Rippe und Sternum, sonstige
40.3x.26↔	Regionale Lymphadenektomie im Rahmen eines Eingriffs, mediastinal und peribronchial	77.39.00↔	Sonstige Knochentrennung an und näher bezogen auf Knochen, n.n.bez.
40.3x.29↔	Regionale Lymphadenektomie im Rahmen eines Eingriffs, sonstige	77.39.49↔	Sonstige Knochentrennung an Phalangen des Fußes
40.50↔	Radikale Exzision von Lymphknoten, n.n.bez.	77.91.11↔	Totale Resektion einer Rippe
40.51.00↔	Radikale Exzision von axillären Lymphknoten, n.n.bez.	77.91.12↔	Totale Resektion einer Halsrippe
40.51.10↔	Radikale Exzision von axillären Lymphknoten als selbstständiger Eingriff	77.91.13↔	Totale Resektion des Sternums
40.51.11↔	Radikale Exzision von axillären Lymphknoten im Rahmen eines Eingriffs	78.00↔	Knochen-Transplantation, ohne Angabe der Lokalisation
40.51.99↔	Radikale Exzision von axillären Lymphknoten, sonstige	78.06.00↔	Knochen-Transplantation an der Patella, n.n.bez.
40.52.00↔	Radikale Exzision von paraaortalen Lymphknoten, n.n.bez.	78.06.10↔	Knochentrennung an der Patella, Gefäßgestielt mit mikrovasculärer Anastomose
40.52.10↔	Radikale Exzision von paraaortalen Lymphknoten als selbstständiger Eingriff	78.06.19↔	Sonstige Knochentrennung an der Patella (z.B. atypisch, Spindelzell, kranial, Spindelzell, Transplantation)
40.52.11↔	Radikale Exzision von paraaortalen Lymphknoten im Rahmen eines Eingriffs	78.09.00↔	Knochentrennung an der Hand näher bezogen auf Knochen, aus Geschick, n.n.bez.
40.52.99↔	Radikale Exzision von paraaortalen Lymphknoten, sonstige	78.09.10↔	Knochentrennung an der Hand näher bezogen auf Knochen, aus Geschick, n.n.bez.
40.53.00↔	Radikale Exzision von iliakalen Lymphknoten, n.n.bez.	78.09.11↔	Knochentrennung an der Hand, Gefäßgestielt ohne mikrovasculäre Anastomose
40.53.10↔	Radikale Exzision von iliakalen Lymphknoten als selbstständiger Eingriff	78.09.19↔	Sonstige Knochentrennung an der Hand (z.B. atypisch, Spindelzell, kranial, Spindelzell, Transplantation)
40.53.11↔	Radikale Exzision von iliakalen Lymphknoten im Rahmen eines Eingriffs	78.09.90↔	Knochentrennung an der Hand näher bezogen auf Knochen, aus Geschick, Gefäßgestielt mit mikrovasculärer Anastomose
40.53.99↔	Radikale Exzision von iliakalen Lymphknoten, sonstige	78.09.91↔	Knochentrennung an der Hand näher bezogen auf Knochen, aus Geschick, Gefäßgestielt ohne mikrovasculäre Anastomose
40.54.00↔	Radikale Exzision der Leistengegend, n.n.bez.	78.09.92↔	Knochentrennung an der Hand näher bezogen auf Knochen, aus Geschick, allog
40.54.10↔	Radikale Exzision der Leistengegend als selbstständiger Eingriff	78.09.98↔	Sonstige Knochentrennung an der Hand näher bezogen auf Knochen, aus Geschick (z.B. atypisch, Spindelzell, kranial, Spindelzell, Transplantation)
40.54.11↔	Radikale Exzision der Leistengegend im Rahmen eines Eingriffs	78.09.99↔	Knochentrennung an der Hand näher bezogen auf Knochen, aus Geschick, sonstige
40.54.99↔	Radikale Exzision der Leistengegend, sonstige	78.10↔	Anlegen eines Fixateurs externe, ohne Angabe der Lokalisation
40.59.00↔	Radikale Exzision anderer Lymphknoten, n.n.bez.	78.11.00↔	Anlegen eines Fixateurs externe an Skapula, Klavikula, Rippe oder Sternum (inkl. Rippe oder Sternum), n.n.bez.
40.59.10↔	Radikale Exzision anderer Lymphknoten als selbstständiger Eingriff, n.n.bez.	78.11.99↔	Anlegen eines Fixateurs externe an Skapula, Klavikula, Rippe oder Sternum (inkl. Rippe oder Sternum), so
40.59.11↔	Radikale Exzision anderer Lymphknoten im Rahmen eines Eingriffs	78.19.90↔	Geschickliche Reposition eines Fixateurs externe an Skapula, Klavikula, Rippe oder Sternum
40.59.12↔	Radikale Exzision anderer Lymphknoten als selbstständiger Eingriff	78.19.91↔	Offene Reposition eines Fixateurs externe an Skapula, Klavikula, Rippe oder Sternum
40.59.19↔	Radikale Exzision anderer Lymphknoten als selbstständiger Eingriff, sonstige	78.19.99↔	Anlegen eines Fixateurs externe an Skapula, Klavikula, Rippe oder Sternum (inkl. Rippe oder Sternum), so
40.59.20↔	Radikale Exzision anderer Lymphknoten im Rahmen eines Eingriffs, n.n.bez.	78.20↔	Verkürzungsteotomie, ohne Angabe der Lokalisation
40.59.21↔	Radikale Exzision anderer Lymphknoten im Rahmen eines Eingriffs	78.30↔	Verlängerungsteotomie an Extremität, ohne Angabe der Lokalisation
40.59.22↔	Radikale Exzision anderer Lymphknoten im Rahmen eines Eingriffs	78.39.00↔	Verlängerungsteotomie an und näher bezogen auf Knochen, n.n.bez.
40.59.29↔	Radikale Exzision anderer Lymphknoten im Rahmen eines Eingriffs, sonstige	78.39.99↔	Verlängerungsteotomie an und näher bezogen auf Knochen, sonstige

78.40↔	Sonstige plastische Rekonstruktion an Kn, oh Ang d Lok	81.96.88↔	So Reko an and näh bez Gel, Knorpelgl, offen chir
78.49.00↔	So plast Reko an and näh bez Kn, auss Geschk, n.n.bez.	81.96.89↔	Sonstige Rekonstruktion an and näher bez Gel, sonstige
78.49.10↔	Sonstige plast Reko an and näh bez Kn, n.n.bez.	81.96.8a↔	So Reko an and näh bez Gel, Subch Knochenröf, arthr
78.49.19↔	Sonstige Plast Reko an and näh bez Kn, sonstige	81.96.8b↔	S Rk an and näh bz Gl, Sbch Knchnröf, offn chr
78.49.99↔	So Plast Reko an and näh bez Kn, auss Gschk, so	81.96.8c↔	S Rk and näh bz Gl, Sbch Knchnröf m Enbr e azll Impl, arthr
78.61.11↔	Knochenimplantatentfernung an Rippen und Sternum	81.96.90↔	Sonstige gelrek und gelpf Eingr, n.n.bez.
78.90↔	Einsetz e Knochwachststimul, ohne Ang d Lokalisation	81.96.91↔	So gelrek u gelpf Eingr, Nht e Kaps o Kollateralbandes
78.91↔	Einsetz e Knochwachststimul an Skap, Klav, Rip u Stern	81.96.92↔	So gelrek und gelpf Eingr, Ref a Kapselbapp and Gel
78.97↔	Eins eines Knochenwachstumsstimulators an Tibia und Fibula	81.96.96↔	S glrk u gplf Engr, Enbr v Abstandshltn (z.B. n Entf e Endprth)
78.99↔	Enstz e Knchwchststml an and näh bz Kn, auss Gschk	81.96.97↔	S glrk u gplf Engr, Kpl Erstimp/Wchslop Gelep m Kners, Ers bn Gl
79.10↔	Geschl Reposition e Fx m inn Knochfix, ohne Ang d Lok	81.96.99↔	Sonstige Rekonstruktion an Gelenken, sonstige
79.19.00↔	Geschl Rep e Fx and bez Kn m inn Knochfix, n.n.bez.	81.96.9b↔	Sonstige gelrek und gelpf Eingr, sonstige gelpf Eingr
79.19.99↔	Geschl Rep e Fx and bez Kn m inn Knochfix, sonstige	81.99.00↔	Sonst Operationen an Gelenken und Gelenkstrukturen, nnbez
79.20↔	Off Reposition e Fx ohne Inn Knochfix, ohne Ang d Lok	81.99.10↔	Arthroskopische Revision eines Gelenkes, n.n.bez
79.29.00↔	Off Rep e Fx and bez Kn oh Inn Knochfix, n.n.bez.	81.99.19↔	Arthroskopische Revision eines Gelenkes, Sonstige
79.29.99↔	Off Rep e Fx and bez Kn oh Inn Knochfix, sonstige	81.99.1c↔	Arthr Revision eines Gelenkes, Oberes Sprunggelenk
79.30↔	Offene Reposition e Fx m inn Knochfix, ohne Ang d Lok	81.99.1d↔	Arthr Revision eines Gelenkes, Oberes Sprunggelenk
79.39.00↔	Off Rep e Fx and bez Kn m inn Knochfix, n.n.bez.	81.99.20↔	Offen chirurgische Revision eines Gelenkes, n.n.bez.
79.39.99↔	Off Rep e Fx and bez Kn m inn Knochfix, sonstige	81.99.2c↔	Offen chirurgische Revision eines Gelenkes, Oberes Sprunggl
79.40↔	Geschl Reposition e Epiphysdiast, ohne Ang d Lok	81.99.2d↔	Offen chirurgische Revision eines Gelenkes, Unteres Sprunggl
79.50↔	Offene Reposition e Epiphysdiast, ohne Ang d Lok	81.99.30↔	Arthroskopische Operationen am Gelenkknorpel, n.n.bez.
79.60↔	Débridement einer offenen Fraktur, ohne Angabe der Lok	81.99.39↔	Arthroskopische Operationen am Gelenkknorpel, sonstige
79.80↔	Offene Reposition e Luxation an nicht bez Lokalisation	81.99.3c↔	Arthr Operation am Gelenkknorpel, Oberes Sprunggelenk
79.90↔	Nicht näher bez Operation an Fx, ohne Ang d Lok	81.99.3d↔	Arthr Operation am Gelenkknorpel, Unteres Sprunggelenk
80.00↔	Arthrot zur Prothesenentfernung, ohne Ang d Lok	81.99.40↔	Offen chirurgische Operationen am Gelenkknorpel, n.n.bez.
80.09↔	Arthrot zur Prothesenentfernung an and bez Lok	81.99.4e↔	Offen Chir Op a Gelkn, Fuss und Zehengelenk sonstige
80.10.00↔	Sonst Arthrotomie, ohne Angabe der Lokalisation, n.n.bez.	81.99.4f↔	Offen Chir Operation a Gelkn, Metatarsgel
80.10.10↔	Arthr Arthrot ohne Ang d Lokalisation, Gelsp mit Drain	81.99.4g↔	Offen chirurgische Operation am Gelenkknorpel, Zehengelenk
80.10.12↔	Arthr Arthrot ohne Ang d Lok, Einl oder Entf e Medträg	81.99.50↔	Arthrorise und Temporäre Fixation eines Gelenkes, n.n.bez.
80.10.13↔	Arthrot ohne Ang d Lok, Sonstige Gelsp mit Drain	81.99.59↔	Arthrorise und Temporäre Fixation, sonstige
80.10.99↔	Sonst Arthrotomie, ohne Angabe der Lokalisation, sonst	81.99.5c↔	Arthr und Temporäre Fix e Gel, Oberes Sprunggelenk
80.19.00↔	Sonstige Arthrot an and bez Lokalisation, n.n.bez.	81.99.5d↔	Arthr und Temporäre Fix e Gel, Unteres Sprunggelenk
80.19.90↔	Arthr Arthrot an and bez Lokalisation, Gelsp mit Drain	81.99.80↔	Sonstige Arthr Op an Gel und Gelstrukt, n.n.bez.
80.19.91↔	Arthr Arthrot an and bez Lok, Entf freier Gelkörper	81.99.89↔	Sonstige Arthr Op an Gel und Gelstrukt, sonstige
80.19.92↔	Arthr Arthrot an and bez Lok, Einl oder Entf e Medträg	81.99.90↔	Sonstige offen Chir Op an Gel und Gelkn, n.n.bez.
80.19.93↔	Arthrot an and bez Lokalisation, Gelsp mit Drain	81.99.99↔	Sonst Operationen an Gelenken und Gelenkstrukturen, sonst
80.19.94↔	Arthrot an and bez Lokalisation, Entf freier Gelkörper	83.92↔	Einsetzen oder Ersetzen eines Skelettmuskelstimulators
80.19.99↔	Sonstige Arthrot an and bez Lokalisation, sonstige	84.29.00↔	Sonstige Replantation, n.n.bez.
80.40↔	Durchtr von Gelkaps, Lig oder Knorp, ohne Ang d Lok	84.29.10↔	Sonstige Replantation, Obere Extremität
80.49.99↔	Durchtr von Gelkaps, Lig o Knorp and bez Lok, sonstige	84.29.20↔	Sonstige Replantation, Untere Extremität
80.80.00↔	Sonstige lokale Exz oder Destr e Gelläs, n.n.bez.,	84.29.99↔	Sonstige Replantation, sonstige
80.80.10↔	Sonstige lokale Exz oder Destr e Gelenkläsion, arthr	84.44↔	Implantation einer prothetischen Vorrichtung am Arm
80.80.11↔	Sonstige lokale Exz oder Destr e Gelenkläsion, Débr	84.53.00↔	Implnt v int Verlängvrr d Extrm m knt Trkt, n.n.bz.
80.80.99↔	Sonstige lokale Exz oder Destr e Gelläs, sonstige	84.53.10↔	Implant e Ni motor int Verlängerungs oder Kntranspsys
80.89.00↔	So Lok Exz o Destr e Gelläs an and bez Lok, n.n.bez.	84.53.11↔	Implant e motor int Verlängerungs oder Kntranspsys
80.89.20↔	Arthr lokale Exz oder Destr e Gelläs a lliosgel	84.53.99↔	Implant v int Verlängvrr d Extrm m kinet Trakt, so
80.89.21↔	Débridement am lliosakralgelenk	84.54↔	Implant von So int Verlängerungsvorrichtung d Extrm
80.89.22↔	Zystenexstirpation am lliosakralgelenk	84.56↔	Einsetzen von Spacer (Zement)
80.89.29↔	Sonstige lokale Exzision oder Destr a lliosakralgelenk	84.57↔	Entfernen von Spacer (Zement)
80.89.41↔	Débr einer Gelenkläsion an and bez Lokalisation	84.71↔	Anlegen einer externen Fixationsvorrichtung, eindimensional
80.89.42↔	Zystenexstirpation an Gelenken and bez Lokalisation	84.72↔	Anlegen einer externen Fixationsvorrichtung, Ringsystem
80.89.99↔	So Lok Exz o Destr e Gelläs an and bez Lok, so	84.73↔	Anlegen einer gemischten Vorrichtung
81.20↔	Arthrodes an nicht bezeichneten Gelenken	84.92↔	Trennung von eineiigen siamesischen Zwillingen
81.29.00↔	Arthrodes an anderen näher bezeichneten Gelenken, n.n.bez.	84.93↔	Trennung von zweieiigen siamesischen Zwillingen
81.79↔	Sonstige Rekonstruktion an Hand, Fingern und Handgelenk	84.99.00↔	Sonstige Operationen am Bewegungsapparat, n.n.bez.
81.90.00↔	Chondrozytentransplantation, n.n.bez.	84.99.10↔	Sonstige Operationen an der Hand
81.90.20↔	Autg matrixinduzierte Chondrozyttx an Gel, offen chir	84.99.11↔	Sonstige Operationen b kong Anom d sonstigen ob Extrm
81.90.99↔	Chondrozytentransplantation, sonstige	84.99.12↔	Operationen b and kong Anom d sonstigen unteren Extrm
81.96.00↔	Sonstige Rekonstruktion an Gelenken, n.n.bez.	84.99.13↔	Operationen bei and kongenitalen Anomalien des Fusses
81.96.80↔	Sonstige Rekonstruktion an and näher bez Gel, n.n.bez.	84.99.14↔	Borggreve-Plastik
81.96.81↔	So Reko an and näh bez Gel, Ref e osteoch Fragm, arthr	84.99.20↔	S Op a Bwpp, Implnt, Rv o Wchs e Knchnteilstz
81.96.82↔	S Rk an and näh bz Gl, Rf e osteoch Frgm, offn chr	84.99.99↔	Sonstige Operationen am Bewegungsapparat, sonstige
81.96.83↔	So Reko an and näh bez Gel, Subch Spongplast, arthr	86.88.50↔	Anl o Wchs e Syst z Vkuumvrs, tief, an Kn u Gl d Extrm
81.96.84↔	S Rk an and näh bz Gl, Sbch Spngplst, offn chr	86.88.51↔	Anl o Wchs e Syst z Vkuumvrs, tief, an Thr, Mdst u Strm
81.96.85↔	S Rk and näh bz Gl, Knrpltx u Impl v ivt hrg Gwklt, arthr	86.88.52↔	Anl o Wechsel e Syst zur Vakuumversiegelung, a off Abd
81.96.86↔	S Rk and näh bz Gl, Knrpltx u Impl v ivt hrg Gwklt, offn chr	86.88.53↔	Anl o Wechsel e Syst zur Vakuumvrs, endorektal
81.96.87↔	Sonstige Reko an and näh bez Gel, Knorpelgl, arthr	86.88.59↔	Anl o Wchs e Syst z Vkuumvrs, an Haut u Unth o snst Lk

ADRG I29**Komplexe Eingriffe am Schultergelenk**

Prozedur in Tabelle I29-1

DRG I29Z**Komplexe Eingriffe am Schultergelenk****Prozedur I29-1**

78.01.00↔	Knochtx an Skapula, Klav, Rippen und Sternum, n.n.bez.	81.82.10↔	Plst Rk b rz Schllx, Rf d Lbrm glnoidl, arthr
78.01.10↔	Knochtx an Skap u Klav, Gefgestielt m mikrovask Anast	81.82.11↔	Plst Rk b rz Schllx, Kpslrf m Fx a Glnoid, arthr
78.01.11↔	Knochtx an Skap u Klav, Gefgestielt oh mikrovask Anast	81.82.19↔	Plast Reko b rez Schulterluxation, sonstige, arthr
78.01.12↔	Knochtentransplantation an Skapula und Klavikula, allogent	81.82.20↔	Plast Reko b rez Schullux, Ref d Limbus, offen chir
78.01.13↔	Knorpel-Knochtentransplantation an Skapula und Klavikula	81.82.21↔	Plst Rk b rz Schllx, Vrd u hnt Pfnnrndplstk
78.01.19↔	Kntx an Skp u Klv, so (zB Spg, krtksp Spn, n gfgstlts Tx)	81.82.22↔	Plast Reko b rez Schullux, Vord u hint Kapselplastik
78.01.99↔	Knochtx an Skapula, Klav, Rippen und Sternum, sonstige	81.82.29↔	Plast Reko b rez Schullux, sonstige, offen chir
81.23↔	Schulter-Arthrodese	81.82.99↔	Plast Reko b rez Schulterluxation, sonstige
81.82.00↔	Plast Reko b rez Schulterluxation, n.n.bez.	83.63↔	Plastische Rekonstruktion der Rotatorenmanschette

ADRG I30**Komplexe Eingriffe am Kniegelenk**

Mindestens eine Prozedur in Tabelle I30-1 und Prozedur in Tabelle I30-2

DRG I30Z**Komplexe Eingriffe am Kniegelenk****Prozedur I30-1**

77.16.00↔	So Knochinzis oh Knochdurchtr an d Patel, n.n.bez.	79.12.29↔	Gschl Rp e snst Rdfx m S inn Knfx (zB d Sb, Pl)
77.16.10↔	S Knchnzs oh Knchdrchtr an d Ptl, Explr u Knchnb	79.12.30↔	Gschl Rp e Ulnfx m inn Knchfx d Drht o Zgg/Crcl
77.16.11↔	So Knochinzis oh Knochdurchtr an d Patel, Fremdkentf	79.12.31↔	Geschl Rep e Ulnafx m inn Knochfx d intramed Draht
77.16.12↔	S Knchnzs oh Knchdrchtr an d Ptl, Enl u Entf e Mdträg	79.12.32↔	Geschl Reposition e Ulnafraktur m inn Knochfx d Markn
77.16.13↔	Sonstige Knochinzis oh Knochdurchtr an d Patel, Drain	79.12.39↔	Gschl Rp e Ulnfx m S inn Knchfx (z.B. d Schraub, Pl)
77.16.99↔	So Knochinzis oh Knochdurchtr an d Patel, so	79.12.99↔	Geschl Rep e Fx an Rad und Ulna m inn Knochfx, so
77.63.00↔	Lok Res von Knochläs o Gew an Rad und Ulna, n.n.bez.	79.19.30↔	Geschl Reposition e Fx d Patella mit inn Knochfx
77.63.20↔	Debridement an Radius und Ulna	79.29.00↔	Off Rep e Fx and bez Kn oh Inn Knochfx, n.n.bez.
77.63.99↔	Lok Res von Knochläs o Gew an Rad und Ulna, sonstige	79.29.10↔	Off Rep e einf Fx d Klav und Skapula oh Inn Knochfx
77.67.00↔	Lok Res von Knochläs o Gew an Tibia und Fib, n.n.bez.	79.29.11↔	Off Rep e Mehrfragmfx d Klav und Skap oh Inn Knochfx
77.67.10↔	Lokale Resektion von Knochenläsion oder Gew an Tibia	79.29.30↔	Offene Reposition e Fx d Patella ohne Inn Knochfx
77.67.11↔	Lokale Resektion von Knochenläsion oder -gewebe an Fibula	79.29.99↔	Off Rep e Fx and bez Kn oh Inn Knochfx, sonstige
77.67.20↔	Debridement an Tibia	79.36.00↔	Off Rep e Fx an Tibia und Fib m inn Knochfx, n.n.bez.
77.67.21↔	Debridement an Fibula	79.36.10↔	Off Rp e einf Fx prx Tb m inn Knchfx d (Blount)Klm o int Drht
77.67.99↔	Lok Res von Knochläs o Gew an Tibia und Fib, sonstige	79.36.11↔	Off Rep e einf Fx d prox Tib m inn Knochfx d Schraube
77.86↔	Sonstige partielle Knochenresektion aus der Patella	79.36.12↔	Off Rep e einf Fx d prox Tibia m so inn Knochfx
77.96↔	Totale Patella-Resektion	79.36.13↔	Off Rp e Mhrfrgmfx d prx Tb m inn Knchfx d (Blount)Klm
78.03.13↔	Knorpel-Knochtentransplantation an Radius und Ulna	79.36.14↔	Off Rep e Mehrfragmfx d prox Tibia m so inn Knochfx
78.06.20↔	Knchtx an d Ptl, Knchntrnsp, Gfgstlielt, oh mkrvsk Anast	79.36.32↔	Off Rep e einf Fx d dist Tibia m So inn Knochfx
78.06.99↔	Knochtentransplantation an der Patella, sonstige	79.36.50↔	Off Reposition e einf Fx d prox Fib m inn Knochfx
78.16.00↔	Anl e Fixat ext an d Patel (inkl. Rep v Fx), n.n.bez.	79.36.51↔	Off Reposition e Mehrfragmfx d prox Fib m inn Knochfx
78.16.10↔	Geschl Reposition e Fx d Patel m Knochfx d Fixat ext	79.39.40↔	Offene Reposition e Fx d Patella mit inn Knochfx
78.16.11↔	Off Reposition e Fx d Patella m Knochfx d Fixat ext	79.59.00↔	Off Reposition e Epiphysdiast an and bez Kn, n.n.bez.
78.16.99↔	Anl e Fixat ext an d Patel (inkl. Rep von Fx), so	79.59.10↔	Offene Reposition einer Epiphysdiastase an der Patella
78.43↔	Sonstige plastische Rekonstruktion an Radius und Ulna	79.59.99↔	Off Reposition e Epiphysdiast an and bez Kn, sonstige
78.56.00↔	Inn Knochfx oh Reposition d Fx an d Patella, n.n.bez.	79.86.00↔	Offene Reposition einer Luxation des Knies, n.n.bez.
78.56.10↔	Revision von Osteosynthmat (oh Matwechs) an d Patella	79.86.10↔	Off Reposition e Lux d proximalen Tibiofibulargelenks
78.56.99↔	Inn Knochfx oh Reposition d Fx an d Patella, sonstige	79.86.19↔	Offene Reposition einer Luxation des Kniegelenks
78.96↔	Einsetzen eines Knochenwachstumsstimulators an der Patella	79.86.99↔	Offene Reposition einer Luxation des Knies, sonstige
79.12.00↔	Geschl Rep e Fx an Rad u Ulna m inn Knochfx, n.n.bez.	79.92↔	Ni näh bez Operation an Verletzung von Radius und Ulna
79.12.10↔	Gschl Rp e dst Rdfx m inn Knchfx d Drht o Zgg/Crcl	80.15.00↔	Sonstige Arthrotomie der Hüfte, n.n.bez.
79.12.11↔	Gschl Rp e dst Rdfx m inn Knchfx d intrmd Drht	80.15.10↔	Arthr Arthrot der Hüfte, Gelenkspülung mit Drainage
79.12.12↔	Geschl Reposition e dist Radfx m inn Knochfx d Markn	80.15.11↔	Arthr Arthrot d Hüfte, Entfernung freier Gelenkkörper
79.12.13↔	Gsch Rp e dist Radfrk m inn Knchfx m miminv balass Tch	80.15.12↔	Arthr Arthrot d Hüfte, Einl oder Entf e Medträg
79.12.19↔	Gschl Rp e dst Rdfx m S inn Knchfx (z.B. d Schraub, Pl)	80.15.20↔	Arthrotomie der Hüfte, Gelenkspülung mit Drainage
79.12.20↔	Geschl Rep e sonst Radfx d Draht o Zuggurtung/Cercl	80.15.21↔	Arthrotomie der Hüfte, Entfernung freier Gelenkkörper
79.12.21↔	Gschl Rp e snst Rdfx m inn Knchfx d intrmd Drht	80.15.99↔	Sonstige Arthrotomie der Hüfte, sonstige
79.12.22↔	Geschl Rep e sonstigen Radfx m inn Knochfx d Markn	80.16.00↔	Sonstige Arthrotomie des Knies, n.n.bez.
79.12.23↔	Gsch Rp e sons Radfrk m inn Knchfx m miminv balass Tch	80.16.10↔	Arthr Arthrot d Kniegelenkes, Gelenkspülung mit Drain

80.16.11↔	Arthr Arthrot d Kniegelenkes, Entf freier Gelenkkörper	81.47.17↔	Knorpeltx u Implant von ivitro herg Gewkult a Kniegel
80.16.12↔	Arthr Arthrot d Kniegel, Einl oder Entf e Medträg	81.47.18↔	Knrpltx u Implnt v ivt hrg Gwklt a Kniegl, arthr
80.16.20↔	Arthrot des Kniegelenkes, Gelenkspülung mit Drainage	81.47.19↔	Knöcherne Refixation eines Kreuzbandes, offen chir
80.16.21↔	S Arthrt d Knies, Arthrt d Kniegl, Entf freier Glkörp	81.47.20↔	Knöcherne Refixation eines Kreuzbandes, arthroskopisch
80.16.99↔	Sonstige Arthrotomie des Knies, sonstige	81.47.21↔	Knorpelglättung am Kniegelenk
80.46.00↔	Durchtr von Gelkaps, Lig oder Knorp a Knie, n.n.bez.	81.47.22↔	Knorpelglättung am Kniegelenk, arthroskopisch
80.46.10↔	Durchtr von Gelkaps, Ligament oder Knorpel a Kniegel	81.47.23↔	Subchondrale Knocheneröffnung am Kniegelenk
80.46.20↔	Durchtr von Gelkaps, Lig o Knorp a prox Tibiofibgel	81.47.24↔	Subchondrale Knocheneröffnung a Kniegelenk, arthr
80.46.99↔	Durchtr von Gelkaps, Lig oder Knorp a Knie, sonstige	81.47.25↔	Subch Knocheröff a Kniegel m Einbr e azell Impl, arthr
80.6x.00↔	Meniskektomie am Knie, n.n.bez.	81.47.26↔	Implnt e ptientnndvduelln mtllschn Knrprstz a Kniegl
80.6x.10↔	Meniskektomie am Knie, arthroskopisch, partiell	81.47.27↔	Resektionsarthroplastik am Kniegelenk
80.6x.11↔	Meniskektomie am Knie, arthroskopisch, total	81.47.30↔	Sonstige Refixation und Naht a Kapselbapp d Kniegel
80.6x.20↔	Meniskektomie am Knie, offen chirurgisch, partiell	81.47.31↔	Sonstige Bandplastik am Kniegelenk, offen chirurgisch
80.6x.21↔	Meniskektomie am Knie, offen chirurgisch, total	81.47.40↔	Sonstige Reko a Kniegel, Patel und ihr Halteapp
80.6x.99↔	Meniskektomie am Knie, sonstige	81.47.90↔	Sonstige Rekonstruktion am Kniegelenk, arthroskopisch
80.76.00↔	Synovektomie am Knie, n.n.bez.	81.47.99↔	Sonstige Rekonstruktion am Kniegelenk, sonstige
80.76.10↔	Arthroskopische Synovektomie am Kniegelenk	81.95.00↔	Nht an Kaps o Lig d übrigen unteren Extrem, n.n.bez.
80.76.11↔	Arthr Synovektomie a proximalen Tibiofibulargelenk	81.95.10↔	Nht Kps o Lg d übrgn unt Extrm, Nht d vrd Kreuzb, arthr
80.76.20↔	Offene Synovektomie am Kniegelenk	81.95.11↔	Nht Kps o Lg d üb unt Extrm, Nht d vrd Kreuzb, offn chr
80.76.21↔	Offene Synovektomie am proximalen Tibiofibulargelenk	81.95.12↔	Nht Kps o Lg d übrgn unt Extrm, Nht d hnt Kreuzb, arthr
80.76.99↔	Synovektomie am Knie, sonstige	81.95.13↔	Nht Kps o Lg d üb unt Extrm, Nht d hnt Kreuzb, offn chr
80.86.00↔	Sonstige Lok Exz oder Destr e Gelläs a Knie, n.n.bez.	81.95.14↔	Nht Kps o Lg d üb unt Extrm, Nht md Kpslb Ingr a Mnsks, arthr
80.86.10↔	Arthr lokale Exzision oder Destruktion a Kniegelenk	81.95.15↔	Nht Kps o Lg d üb unt Extrm, Nht md Kpslb Ingr a Mnsks, offchr
80.86.11↔	Débridement am Kniegelenk	81.95.16↔	Nht Kps o Lg d übrgn unt Extrm, Nht d lt Kpslbbp, arthr
80.86.12↔	Zystenexstirpation am Kniegelenk	81.95.17↔	Nht Kps o Lg d üb unt Extrm, Nht d lt Kpslbbp, offn chr
80.86.13↔	Exzision eines Meniskusganglions am Kniegelenk	81.95.18↔	Nht Kps o Lg d üb unt Extrm, Nht d drs Kpslbbp, offn chr
80.86.99↔	Sonstige Lok Exz oder Destr e Gelläs a Knie, sonstige	81.95.99↔	Nht an Kaps o Lig d übrigen unteren Extrem, sonstige
81.42↔	Five in one Rekonstruktion am Kniegelenk	81.96.93↔	So gelrek und gelp Ingr, Implnt/Entf e Kollagenmen
81.43↔	Rekonstruktion am Kniegelenk nach unhappy triad	81.96.94↔	S glrk u glpl Ingr, Implnt/Entf e Klgnm, arthr
81.44.00↔	Stabilisierung der Patella, n.n.bez.	81.99.14↔	Arthroskopische Revision eines Gelenkes, Ellbogen
81.44.10↔	Stabilisierung der Patella, Retinakulumspaltung, lateral	81.99.1a↔	Arthroskopische Revision eines Gelenkes, Kniegelenk
81.44.11↔	Stb d Ptl, Rtnklmsplng, ltrl m Züglngsprtion	81.99.1b↔	Arthr Revision e Gel, Proximales Tibiofibulargelenk
81.44.12↔	Stab d Patel, Verlagerung d Patellarsehnenansatzes	81.99.24↔	Offen chirurgische Revision eines Gelenkes, Ellbogen
81.44.13↔	Stb d Ptl, Vrlg d Ptlrshnnstz m Knchspn	81.99.2a↔	Offen chirurgische Revision eines Gelenkes, Kniegelenk
81.44.99↔	Stabilisierung der Patella, sonstige	81.99.2b↔	Offen Chir Revision e Gel, Prox Tibiofibulargelenk
81.45.00↔	Sonstige Rekonstruktion an den Kreuzbändern, n.n.bez.	81.99.34↔	Arthroskopische Operation am Gelenkknorpel, Ellbogen
81.45.19↔	Sonstige Rekonstruktion an den Kreuzbändern, arthr	81.99.3a↔	Arthr Operation a Gelkn und an D Menisken, Kniegelenk
81.45.20↔	Reko d vorderen Kreuzb m aut Patsehne, offen chir	81.99.3b↔	Arthr Operation a Gelkn, Proximales Tibiofibulargelenk
81.45.21↔	Reko d hint Kreuzb m aut Patsehne, offen chir	81.99.4a↔	Offen Chir Op a Gelkn und an D Menisken, Kniegel
81.45.29↔	Sonstige Rekonstruktion an D Kreuzbändern, offen chir	81.99.4b↔	Offen Chir Op a Gelkn, Proximales Tibiofibulargelenk
81.45.99↔	Sonstige Rekonstruktion an den Kreuzbändern, sonstige	81.99.54↔	Arthrorise und Temporäre Fixation eines Gelenkes, Ellbogen
81.46↔	Sonstige Rekonstruktion am Kollateralband	81.99.5a↔	Arthrorise und Temporäre Fixation eines Gelenkes, Kniegelenk
81.47.00↔	Sonstige Rekonstruktion am Kniegelenk, n.n.bez.	81.99.5b↔	Arthr und Temporäre Fix e Gel, Prox Tibiofibulargelenk
81.47.10↔	Refixation e osteochondralen Fragmentes a Kniegelenk	81.99.82↔	Sonstige Arthr Op an Gel und Gelstrukt, Kniegel
81.47.11↔	Refixation e osteochondralen Fragm a Kniegelenk, arthr	81.99.95↔	So offen Chir Op an Gel u Gelkn, Prox Radioulnargelenk
81.47.12↔	Subchondrale Spongiosaplastik am Kniegelenk	81.99.9a↔	So offen Chir Op an Gel und Gelkn, Prox Tibiofibgel
81.47.13↔	Subchondrale Spongiosaplastik a Kniegelenk, arthr	84.29.00↔	Sonstige Replantation, n.n.bez.
81.47.14↔	Meniskusrefixation	84.29.10↔	Sonstige Replantation, Obere Extremität
81.47.15↔	Meniskusrefixation, arthroskopisch	84.29.20↔	Sonstige Replantation, Untere Extremität
81.47.16↔	Meiniskustransplantation	84.29.99↔	Sonstige Replantation, sonstige

Prozedur I30-2

78.05.00↔	Knochen transplantation am Femur, n.n.bez.	79.36.31↔	Off Rp e einf Fx d dstaeln Tb m inn Knchfx d so Pl
78.05.10↔	Knochtx a Fem, Gefgestielt mit mikrovaskulärer Anast	79.36.32↔	Off Rep e einf Fx d dist Tibia m So inn Knochfx
78.05.11↔	Knochtx a Fem, Gefgestielt, ohne mikrovaskuläre Anast	79.36.40↔	Off Rep e Mehrfragmfx so Teile d Tibia m inn Knochfx
78.05.12↔	Knochen transplantation am Femur, allogon	79.36.50↔	Off Reposition e einf Fx d prox Fib m inn Knochfx
78.05.13↔	Knorpel-Knochen transplantation am Femur	79.36.51↔	Off Reposition e Mehrfragmfx d prox Fib m inn Knochfx
78.05.19↔	S Knxt a Fm (zB Atg Spng, krtksp Spn, N Gfgstlt Tx)	79.36.60↔	Off Rp e einf Fblschftfrktr m inn Knchfx d Mrkn
78.05.99↔	Knochen transplantation am Femur, sonstige	79.36.61↔	Off Rep e einf Fibulaschafffraktur m so inn Knochfx
78.06.20↔	Knchtx an d Ptl, Knchntnsp, Gfgstielt, oh mkrvsk Anst	79.36.62↔	Off Rp e Mhrfrgmfx d Fblschfts m inn Knchfx d (wnkst) Pl
78.06.99↔	Knochen transplantation an der Patella, sonstige	79.36.63↔	Off Rp e Mhrfrgmfx d Fblschfts m so inn Knchfx
79.36.00↔	Off Rep e Fx an Tibia und Fib m inn Knochfx, n.n.bez.	79.36.70↔	Off Rp e einf Fx d dst Fb m inn Knchfx d (Blount)Klm
79.36.10↔	Off Rp e einf Fx prx Tb m inn Knchfx d (Blount)Klm o int Drht	79.36.71↔	Off Rep e einf Fx d dist Fib m inn Knochfx d Pl
79.36.11↔	Off Rep e einf Fx d prox Tib m inn Knochfx d Schraube	79.36.72↔	Off Rep e einf Fx d dist Fib m sonstiger inn Knochfx
79.36.12↔	Off Rep e einf Fx d prox Tibia m so inn Knochfx	79.36.73↔	Off Reposition e Mehrfragmfx d dist Fib m inn Knochfx
79.36.13↔	Off Rp e Mhrfrgmfx d prx Tb m inn Knchfx d (Blount)Klm	79.36.99↔	Off Rep e Fx an Tibia und Fib m inn Knochfx, sonstige
79.36.14↔	Off Rep e Mehrfragmfx d prox Tibia m so inn Knochfx	81.42↔	Five in one Rekonstruktion am Kniegelenk
79.36.20↔	Off Rep e einf Tibiaschafffraktur m inn Knochfx	81.43↔	Rekonstruktion am Kniegelenk nach unhappy triad
79.36.30↔	Off Rp e einf Fx d dst Tb m inn Knchfx d Mrkn o wnkst Pl	81.45.00↔	Sonstige Rekonstruktion an den Kreuzbändern, n.n.bez.

81.45.19↔	Sonstige Rekonstruktion an den Kreuzbändern, arthr	81.45.99↔	Sonstige Rekonstruktion an den Kreuzbändern, sonstige
81.45.20↔	Reko d vorderen Kreuzb m aut Patsehne, offen chir	81.96.93↔	So gelrek und gelp Eingr, Implant/Entf e Kollagenmen
81.45.21↔	Reko d hint Kreuzb m aut Patsehne, offen chir	81.96.94↔	S glrk u gplr Engr, Implnt/Entf e Kllgnmn, arthr
81.45.29↔	Sonstige Rekonstruktion an D Kreuzbändern, offen chir		

ADRG I31**Mehrere komplexe Eingriffe an Ellenbogengelenk und Unterarm oder gelenkübergreifende Weichteildistraktion bei angeborenen Anomalien der Hand**

Mindestens zwei Prozeduren in Tabelle I31-1 oder Beidseitige Prozedur in Tabelle I31-2 oder Prozedur in Tabelle I31-3

DRG I31Z**Mehrere komplexe Eingriffe an Ellenbogengelenk und Unterarm oder gelenkübergreifende Weichteildistraktion bei angeborenen Anomalien der Hand****Prozedur I31-1**

77.23↔	Keilosteotomie an Radius und Ulna	79.32.19↔	Off Reposition e sonstigen Radfx m inn Knochfix
77.33.00↔	Sonst Knochendurchtrennung an Radius und Ulna, n.n.bez.	79.32.29↔	Off Reposition e Ulnafraktur mit innerer Knochenfixation
77.33.10↔	Kortikotomie bei Segmenttransport an Radius und Ulna	79.32.99↔	Off Rep e Fx an Rad und Ulna m inn Knochfix, sonstige
77.33.20↔	Knochendurchtrennung an distaler Ulna und Ulnaschaft	79.52.00↔	Off Rep e Epiphysdiast an Rad und Ulna, n.n.bez.
77.33.99↔	Sonst Knochendurchtrennung an Radius und Ulna, sonst	79.52.10↔	Offene Reposition einer Epiphysdiastase am distalen Radius
77.69.12↔	Lokale Resektion von Knochenläsion oder -gewebe am Becken	79.52.20↔	Off Rep e sonstigen Epiphysdiast an Rad und Ulna
77.69.22↔	Debridement am Becken	79.52.99↔	Off Rep e Epiphysdiast an Rad und Ulna, sonstige
77.83↔	Sonstige partielle Knochenresektion an Radius und Ulna	79.62↔	Débridement einer offenen Fraktur an Radius und Ulna
77.93↔	Totale Resektion von Radius und Ulna	79.82↔	Offene Reposition einer Luxation des Ellbogens
78.03.00↔	Knochentransplantation an Radius und Ulna, n.n.bez.	80.12.00↔	Sonstige Arthrotomie des Ellbogens, n.n.bez.
78.03.10↔	Knochtx an Rad und Ulna, Gefgestielt m mikrovask Anast	80.12.10↔	Arthr Arthrot d Ellenbogens, Gelenkspülung mit Drain
78.03.11↔	Knochtx an Rad u Ulna, Gefgestielt oh mikrovask Anast	80.12.11↔	Arthr Arthrot d Ellb, Entfernung freier Gelenkkörper
78.03.12↔	Knochentransplantation an Radius und Ulna, allogene	80.12.12↔	Arthr Arthrot d Ellb, Einl oder Entf e Medtråg
78.03.13↔	Knorpel-Knochentransplantation an Radius und Ulna	80.12.20↔	Arthrotomie des Ellenbogens, Gelenkspülung mit Drainage
78.03.19↔	So Ktx an Rd u Uln (zB atg Spng, krt Spn, n gfg Tx)	80.12.21↔	Arthrot d Ellenbogens, Entfernung freier Gelenkkörper
78.03.99↔	Knochentransplantation an Radius und Ulna, sonstige	80.12.99↔	Sonstige Arthrotomie des Ellbogens, sonstige
78.13.00↔	Anl e Fxt ext an Rd u Uln (inkl. Rp v Fx), n.n.bez.	80.42↔	Durchtr von Gelkaps, Ligament oder Knorpel a Ellb
78.13.10↔	Geschl Reposition e dist Radfx m Knochfix d Fixat ext	80.72.00↔	Synovektomie am Ellbogen, n.n.bez.
78.13.11↔	Geschl Rep e sonstigen Radfx m Knochfix d Fixat ext	80.72.10↔	Arthroskopische Synovektomie am Ellbogen
78.13.12↔	Off Reposition e dist Radfx m Knochfix d Fixat ext	80.72.20↔	Offene Synovektomie am Ellbogen
78.13.13↔	Off Rep e sonstigen Radfx m Knochfix d Fixat ext	80.72.99↔	Synovektomie am Ellbogen, sonstige
78.13.20↔	Geschl Reposition e Ulnafraktur m Knochfix d Fixat ext	81.24↔	Ellbogen-Arthrodese
78.13.99↔	Anl e Fixat ext an Rad und Ulna (inkl. Rep von Fx), so	81.85.00↔	Sonstige Rekonstruktion am Ellbogen, n.n.bez.
78.23.00↔	Verkürzungsosteotomie an Radius und Ulna, n.n.bez.	81.85.10↔	Refixation e osteochondralen Fragmentes a Ellb, arthr
78.23.10↔	Temporäre Epiphyseodese an Radius und Ulna	81.85.11↔	Refixation e osteochondralen Fragm a Ellb, offen chir
78.23.11↔	Permanente Epiphyseodese an Radius und Ulna	81.85.12↔	Subchondrale Spongiosaplastik a Ellenbogen, arthr
78.23.12↔	Therapeutische Epiphyseolyse an Radius und Ulna	81.85.13↔	Subchondrale Spongiosaplastik a Ellenbogen, offen chir
78.23.99↔	Verkürzungsosteotomie an Radius und Ulna, sonstige	81.85.14↔	Knorpeltx u Implant a Ellb v ivit herg Gewkult, arthr
78.29.30↔	Temporäre Epiphyseodese am Becken	81.85.15↔	Knorpeltx u Implnt a Ellb v ivit hrg Gwklt, offn chr
78.29.31↔	Permanente Epiphyseodese am Becken	81.85.16↔	Knorpelglättung am Ellenbogen, arthroskopisch
78.29.32↔	Therapeutische Epiphyseolyse am Becken	81.85.17↔	Knorpelglättung am Ellenbogen, offen chirurgisch
78.29.39↔	Sonstige Verkürzungsosteotomie am Becken	81.85.18↔	Subchondrale Knochenöffnung a Ellenbogen, arthr
78.43↔	Sonstige plastische Rekonstruktion an Radius und Ulna	81.85.19↔	Subchondrale Knochenöffnung a Ellenbogen, offen chir
78.49.12↔	Sonstige plastische Rekonstruktion am Becken	81.85.20↔	Subch Knochenöff a Ellb m Einbr e azell Impl, arthr
78.53.00↔	Inn Knochfix oh Rep d Fx an Rad und Ulna, n.n.bez.	81.85.21↔	Resektionsarthroplastik am Ellenbogengelenk
78.53.10↔	Revision von Osteosynthmat (oh Matwechs) an Radius	81.85.30↔	Prothetischer Ersatz der distalen Humerusgelenkfläche
78.53.20↔	Revision von Osteosynthmat (oh Matwechs) an Ulna	81.85.32↔	Sonstige Rekonstruktion am Ellbogen, Ulnakopfprothese
78.53.99↔	Inn Knochfix oh Rep d Fx an Rad und Ulna, sonstige	81.85.99↔	Sonstige Rekonstruktion am Ellbogen, sonstige
79.93↔	Eins eines Knochenwachstumsstimulators an Radius und Ulna	81.99.14↔	Arthroskopische Revision eines Gelenkes, Ellbogen
79.22.00↔	Off Rep e Fx an Rad und Ulna oh Inn Knochfix, n.n.bez.	81.99.24↔	Offen chirurgische Revision eines Gelenkes, Ellbogen
79.22.10↔	Off Reposition e dist Radiusfraktur ohne Inn Knochfix	81.99.34↔	Arthroskopische Operation am Gelenkknorpel, Ellbogen
79.22.19↔	Off Reposition e sonstigen Radfx oh Inn Knochfix	81.99.44↔	Offen chirurgische Operation am Gelenkknorpel, Ellbogen
79.22.20↔	Off Reposition e Ulnafraktur ohne innere Knochenfixation	81.99.54↔	Arthrorise und Temporäre Fixation eines Gelenkes, Ellbogen
79.22.99↔	Off Rep e Fx an Rad und Ulna oh Inn Knochfix, sonstige	81.99.94↔	Sonstige offen Chir Operationen an Gel und Gelkn, Ellb
79.32.00↔	Off Rep e Fx an Rad und Ulna m inn Knochfix, n.n.bez.	81.99.95↔	So offen Chir Op an Gel u Gelkn, Prox Radioulnargelenk
79.32.10↔	Offene Reposition e dist Radiusfraktur m inn Knochfix	83.83↔	Plastische Rekonstruktion eines Ringbandes

Prozedur I31-2

77.23↔	Keilosteotomie an Radius und Ulna	77.33.20↔	Knochendurchtrennung an distaler Ulna und Ulnaschaft
77.33.00↔	Sonst Knochendurchtrennung an Radius und Ulna, n.n.bez.	77.33.99↔	Sonst Knochendurchtrennung an Radius und Ulna, sonstige
77.33.10↔	Kortikotomie bei Segmenttransport an Radius und Ulna	77.63.00↔	Lok Res von Knochläs o Gew an Rad und Ulna, n.n.bez.

77.63.20↔	Debridement an Radius und Ulna	79.22.20↔	Off Reposition e Ulnafraktur ohne innere Knochenfixation
77.63.99↔	Lok Res von Knochläs o Gew an Rad und Ulna, sonstige	79.22.99↔	Off Rep e Fx an Rad und Ulna oh Inn Knochfix, sonstige
77.83↔	Sonstige partielle Knochenresektion an Radius und Ulna	79.32.00↔	Off Rep e Fx an Rad und Ulna m inn Knochfix, n.n.bez.
77.93↔	Totale Resektion von Radius und Ulna	79.32.10↔	Offene Reposition e dist Radiusfraktur m inn Knochfix
78.03.00↔	Knochen transplantation an Radius und Ulna, n.n.bez.	79.32.19↔	Off Reposition e sonstigen Radfx m inn Knochfix
78.03.10↔	Knochtx an Rad und Ulna, Gefgestielt m mikrovask Anast	79.32.29↔	Off Reposition e Ulnafraktur mit innerer Knochenfixation
78.03.11↔	Knochtx an Rad u Ulna, Gefgestielt oh mikrovask Anast	79.32.99↔	Off Rep e Fx an Rad und Ulna m inn Knochfix, sonstige
78.03.12↔	Knochen transplantation an Radius und Ulna, allogene	79.52.00↔	Off Rep e Epiphysdiast an Rad und Ulna, n.n.bez.
78.03.13↔	Knorpel-Knochen transplantation an Radius und Ulna	79.52.10↔	Offene Reposition einer Epiphysdiastase am distalen Radius
78.03.19↔	So Ktx an Rd u Uln (zB atg Spng, krt Spn, n gfg Tx)	79.52.20↔	Off Rep e sonstigen Epiphysdiast an Rad und Ulna
78.03.99↔	Knochen transplantation an Radius und Ulna, sonstige	79.52.99↔	Off Rep e Epiphysdiast an Rad und Ulna, sonstige
78.13.00↔	Anl e Fxt ext an Rd u Uln (nkl. Rp v Fx), n.n.bz.	79.62↔	Débridement einer offenen Fraktur an Radius und Ulna
78.13.10↔	Geschl Reposition e dist Radfx m Knochfix d Fixat ext	79.82↔	Offene Reposition einer Luxation des Ellbogens
78.13.11↔	Geschl Rep e sonstigen Radfx m Knochfix d Fixat ext	79.92↔	Ni näh bez Operation an Verletzung von Radius und Ulna
78.13.12↔	Off Reposition e dist Radfx m Knochfix d Fixat ext	80.12.00↔	Sonstige Arthrotomie des Ellbogens, n.n.bez.
78.13.13↔	Off Rep e sonstigen Radfx m Knochfix d Fixat ext	80.12.10↔	Arthr Arthrot d Ellenbogens, Gelenkspülung mit Drain
78.13.20↔	Geschl Reposition e Ulnafraktur m Knochfix d Fixat ext	80.12.11↔	Arthr Arthrot d Ellb, Entfernung freier Gelenkkörper
78.13.99↔	Anl e Fixat ext an Rad und Ulna (inkl. Rep von Fx), so	80.12.12↔	Arthr Arthrot d Ellb, Einl oder Entf e Medtråg
78.23.00↔	Verkürzungsosteotomie an Radius und Ulna, n.n.bez	80.12.20↔	Arthrotomie des Ellenbogens, Gelenkspülung mit Drainage
78.23.10↔	Temporäre Epiphyseodese an Radius und Ulna	80.12.21↔	Arthrot d Ellenbogens, Entfernung freier Gelenkkörper
78.23.11↔	Permanente Epiphyseodese an Radius und Ulna	80.12.99↔	Sonstige Arthrotomie des Ellbogens, sonstige
78.23.12↔	Therapeutische Epiphyseolyse an Radius und Ulna	80.42↔	Durchtr von Gelkaps, Ligament oder Knorpel a Ellb
78.23.99↔	Verkürzungsosteotomie an Radius und Ulna, sonstige	80.72.00↔	Synovektomie am Ellbogen, n.n.bez.
78.43↔	Sonstige plastische Rekonstruktion an Radius und Ulna	80.72.10↔	Arthroskopische Synovektomie am Ellbogen
78.53.00↔	Inn Knochfix oh Rep d Fx an Rad und Ulna, n.n.bez.	80.72.20↔	Offene Synovektomie am Ellbogen
78.53.10↔	Revision von Osteosynthmat (oh Matwechs) an Radius	80.72.99↔	Synovektomie am Ellbogen, sonstige
78.53.20↔	Revision von Osteosynthmat (oh Matwechs) an Ulna	81.24↔	Ellbogen-Arthrodese
78.53.99↔	Inn Knochfix oh Rep d Fx an Rad und Ulna, sonstige	81.84↔	Totalprothese des Ellbogens
79.12.00↔	Geschl Rep e Fx an Rad u Ulna m inn Knochfix, n.n.bez.	81.85.00↔	Sonstige Rekonstruktion am Ellbogen, n.n.bez.
79.12.10↔	Geschl Rp e dst Rdfx m inn Knchfx d Drht o Zgg/Crcl	81.85.10↔	Refixation e osteochondralen Fragmentes a Ellb, arthr
79.12.11↔	Geschl Rp e dst Rdfx m inn Knchfx d intrmd Drht	81.85.11↔	Refixation e osteochondralen Fragm a Ellb, offen chir
79.12.12↔	Geschl Reposition e dist Radfx m inn Knochfix d Markn	81.85.12↔	Subchondrale Spongiosaplastik a Ellenbogen, arthr
79.12.13↔	Gsch Rp e dist Radfrk m inn Knchfx m miminv balass Tch	81.85.13↔	Subchondrale Spongiosaplastik a Ellenbogen, offen chir
79.12.19↔	Geschl Rp e dst Rdfx m S inn Knchfx (z.B. d Schraub, Pl)	81.85.14↔	Knorpeltx u Implant a Ellb v ivit herg Gewkult, arthr
79.12.20↔	Geschl Rep e sonst Radfx d Draht o Zuggurtung/Cercl	81.85.15↔	Knrpeltx u Implnt a Ellb v ivt hrg Gwkit, offn chr
79.12.21↔	Geschl Rp e snst Rdfx m inn Knchfx d intrmd Drht	81.85.16↔	Knorpelglättung am Ellenbogen, arthroskopisch
79.12.22↔	Geschl Rep e sonstigen Radfx m inn Knochfix d Markn	81.85.17↔	Knorpelglättung am Ellenbogen, offen chirurgisch
79.12.23↔	Gsch Rp e sons Radfrk m inn Knchfx m miminv balass Tch	81.85.18↔	Subchondrale Knochenöffnung a Ellenbogen, arthr
79.12.29↔	Geschl Rp e snst Rdfx m S inn Knfx (zB d Sb, Pl)	81.85.19↔	Subchondrale Knochenöffnung a Ellenbogen, offen chir
79.12.30↔	Geschl Rp e Ulnfx m inn Knchfx d Drht o Zgg/Crcl	81.85.20↔	Subch Knocheröff a Ellb m Einbr e azell Impl, arthr
79.12.31↔	Geschl Rep e Ulnafx m inn Knochfix d intramed Draht	81.85.21↔	Resektionsarthroplastik am Ellenbogengelenk
79.12.32↔	Geschl Reposition e Ulnafraktur m inn Knochfix d Markn	81.85.30↔	Prothetischer Ersatz der distalen Humerusgelenkfläche
79.12.39↔	Geschl Rp e Ulnfx m S inn Knchfx (z.B. d Schraub, Pl)	81.85.32↔	Sonstige Rekonstruktion am Ellbogen, Ulnakopprothese
79.12.99↔	Geschl Rep e Fx an Rad und Ulna m inn Knochfix, so	81.85.99↔	Sonstige Rekonstruktion am Ellbogen, sonstige
79.22.00↔	Off Rep e Fx an Rad und Ulna oh Inn Knochfix, n.n.bez.	81.99.14↔	Arthroskopische Revision eines Gelenkes, Ellbogen
79.22.10↔	Off Reposition e dist Radiusfraktur ohne Inn Knochfix	83.83↔	Plastische Rekonstruktion eines Ringbandes
79.22.19↔	Off Reposition e sonstigen Radfx oh Inn Knochfix		

Prozedur I31-3

82.82↔ Plastische Rekonstruktion einer Spalthand

ADRG I32**Eingriffe an Handgelenk und Hand**

Hauptdiagnose in Tabelle I32-1 und mindestens eine Prozedur in Tabelle I32-3 oder mindestens eine Prozedur in Tabelle I32-4

DRG I32A**Eingriffe an Handgelenk und Hand mit mehrzeitigem komplexen oder mässig komplexen Eingriff**

(Mindestens eine Prozedur in Tabelle I32-5 oder jede Prozedur in Tabelle I32-6 außer I32-7) und mindestens zwei Behandlungen, die mindestens einem Tag auseinander liegen in [mindestens zwei Prozeduren in Tabelle I32-8]

DRG I32B**Eingriffe an Handgelenk und Hand ohne mehrzeitigen Eingriff, mit komplexem oder mässig komplexem Eingriff, Alter < 6 Jahre**

(Mindestens eine Prozedur in Tabelle I32-5 oder jede Prozedur in Tabelle I32-6 außer I32-7) und Alter < 6 Jahre

DRG I32C**Eingriffe an Handgelenk und Hand ohne mehrzeitigen Eingriff, mit komplexem oder mässig komplexem Eingriff, mit komplizierendem Eingriff oder bei angeborener Anomalie der Hand, Alter > 5 Jahre**

(Mindestens eine Prozedur in Tabelle I32-5 oder jede Prozedur in Tabelle I32-6 außer I32-7) und (Prozedur in Tabelle I32-9 oder Diagnose in Tabelle I32-2 oder Prozedur in mindestens zwei der Tabellen I32-10, I32-11)

DRG I32D**Eingriffe an Handgelenk und Hand ohne mehrzeitigen Eingriff, ohne komplexen Eingriff, ohne komplizierenden Eingriff, ausser bei angeborener Anomalie der Hand, mit mässig komplexem Eingriff, Alter > 5 Jahre**

Mindestens eine Prozedur in Tabelle I32-5 oder jede Prozedur in Tabelle I32-6 außer I32-7

DRG I32E**Eingriffe an Handgelenk und Hand ohne komplexe oder mässig komplexe Eingriffe****Hauptdiagnose I32-1**

C40.1	BNB kurze Knochen obere Extremität	M24.84	Sonst nbez Gelenkschädigungen, aonkl, Hand
C47.1	BNB: Periph Nerven obere Extremität, einschließl Schulter	M24.94	Gelenkschädigung, nnbez, Hand
C49.1	BNB: Bindegew u and WeichtGew ob Extr, einschli Schult	M25.04	Hämarthros Hand
D16.1	Gutart Neubildung kurze Knochen obere Extremität	M25.14	Gelenkfistel Hand
D21.1	So GNB Bgw/and Weichteilgew ob Extrem, Schulter	M25.24	Schlottergelenk Hand
M00.04	Arthrit/Polyarth d Staphylokokken Hand	M25.34	Sonst Instabilität ein Gelenk Hand
M00.14	Arthrit/Polyarth d Pneumokokken Hand	M25.44	Gelenkerguß Hand
M00.24	Arthrit/Polyarth d sonst Streptokokken Hand	M25.54	Gelenkschmerz Hand
M00.84	Arthrit/Polyarth d sonst nbez bakt Erreger Hand	M25.64	Gelenksteife, aonkl, Hand
M00.94	Eitrige Arthritis, nnbez, Hand	M25.74	Osteophyt Hand
M02.04	Arthritis nach intestinalelem Bypass Hand	M25.84	Sonstige nbez Gelenk-KH Hand
M02.14	Postenteritische Arthritis Hand	M25.94	Gelenk-KH, nnbez, Hand
M02.24	Arthritis nach Impfung Hand	M65.84	Sonst Synovitis u Tenosynovitis Hand
M02.34	Reiter-Krankheit Hand	M66.24	Spontanruptur von Strecksehnen Hand
M02.84	Sonst reaktive Arthritiden Hand	M66.30	Spontanruptur von Beugesehnen, mehrere Lok
M02.94	Reaktive Arthritis, nnbez, Hand	M66.34	Spontanruptur von Beugesehnen Hand
M11.04	Apatitirheumatismus Hand	M72.0	Fibromatose Palmarfaszie [Dupuytren-Kontraktur]
M11.14	Familiäre Chondrokalzinose Hand	M86.04	Akute hämatogene Osteomyelitis Hand
M11.24	Sonst Chondrokalzinose Hand	M86.14	Sonstige akute Osteomyelitis Hand
M11.84	Sonst nbez Kristall-Arthropathien Hand	M86.24	Subakute Osteomyelitis Hand
M11.94	Kristall-Arthropathie, nnbez, Hand	M86.34	Chron multifokale Osteomyelitis Hand
M12.14	Kaschin-Beck-KH Hand	M86.44	Chron Osteomyelitis m Fistel, Hand
M12.24	Villonoduläre Synovitis (pigmentiert) Hand	M86.54	Sonst chron hämatogene Osteomyelitis Hand
M12.34	Palindromer Rheumatismus Hand	M86.64	Sonstige chron Osteomyelitis Hand
M12.44	Hydrops intermittens Hand	M86.84	Sonstige Osteomyelitis Hand
M12.54	Traumatische Arthropathie Hand	M86.94	Osteomyelitis, nnbez, Hand
M12.84	Sonst nbez Arthropathien, aonkl, Hand	M87.14	Knochennekrose d Arzneimittel Hand
M13.14	Monarthritis, aonkl, Hand	M87.24	Knochennekrose d vorangegang Trauma Hand
M13.84	Sonst nbez Arthritis Hand	M87.34	Sonst sek Knochennekrose Hand
M13.94	Arthritis, nnbez, Hand	M87.84	Sonstige Knochennekrose Hand
M18.0	Primäre Rhizarthrose, beidseitig	M87.94	Knochennekrose, nnbez, Hand
M18.1	Sonstige primäre Rhizarthrose	M89.64	Osteopathie nach Poliomyelitis Hand
M18.2	Posttraumatische Rhizarthrose, beidseitig	Q68.1	Angeborene Deformität Hand
M18.3	Sonstige posttraumatische Rhizarthrose	Q69.0	Akzessorische(r) Finger
M18.4	Sonstige sekundäre Rhizarthrose, beidseitig	Q69.1	Akzessorische(r) Daumen
M18.5	Sonstige sekundäre Rhizarthrose	Q70.0	Miteinander verwachsene Finger
M18.9	Rhizarthrose, nnbez	Q70.1	Schwimmbildung an Fingern
M20.0	Deformität eines od mehrerer Finger	Q71.0	Angeborenes vollständiges Fehlen obere Extremität(en)
M21.84	Sonst nbez erworbene Deformitäten Hand	Q71.1	Angeb Fehlen Ober- u Unterarm b vorhandener Hand
M21.94	Erworbene Deformität Hand, nnbez	Q71.3	Angeborenes Fehlen Hand od ein/mehr Finger
M24.04	Freier Gelenkkörper Hand	Q71.6	Spalthand
M24.14	Sonst Gelenkknorpelschädigungen Hand	S56.0	Verletzt Beugemuskl/-sehn, Daumen, in Höhe Unterarm
M24.34	Patho Lux/Sublux Gelenk, aonkl, Hand	S56.1	Verletzt Beugemuskl/-sehn ein/mehr, so Finger, i Höhe UA
M24.44	Habit Lux/Sublux Gelenk Hand	S56.3	Verletzt Streck-,Abduktormusk/-sehn, Daumen, in Höhe UA
M24.54	Gelenkkontraktur Hand	S56.4	Verletzt Streckmusk/-sehn ein/mehr, so Finger, in Höhe UA
M24.64	Ankylose ein Gelenk Hand	S62.20	Fraktur 1. Mittelhandknochen, Teil nnbez

S62.21	Fraktur 1. Mittelhandknochen, Basis	S62.62	Fraktur eines sonstigen Fingers, mittlere Phalanx
S62.22	Fraktur 1. Mittelhandknochen, Schaft	S62.63	Fraktur eines sonstigen Fingers, distale Phalanx
S62.23	Fraktur 1. Mittelhandknochen, Kollum	S62.7	Multiple Frakturen Finger
S62.24	Fraktur 1. Mittelhandknochen, Kopf	S62.8	Fraktur sonst u nnbez Teile Handgelenk u Hand
S62.30	Fraktur sonst Mittelhandknochens: Teil nnbez	S63.10	Luxation Finger, Teil nnbez
S62.31	Fraktur eines sonstigen Mittelhandknochens: Basis	S63.11	Luxation Finger, Metakarpophalangeal (-Gelenk)
S62.32	Fraktur eines sonstigen Mittelhandknochens: Schaft	S63.12	Luxation Finger, Interphalangeal (-Gelenk)
S62.33	Fraktur eines sonstigen Mittelhandknochens: Kollum	S63.2	Multiple Luxationen Finger
S62.34	Fraktur eines sonstigen Mittelhandknochens: Kopf	S63.4	Traumat Ruptur, Bänder Finger MCP-/InterphalGelenk
S62.4	Multiple Frakturen Mittelhandknochen	S63.60	Verstauchung Zerrung ein/mehr Finger, Teil nnbez
S62.50	Fraktur Daumen, Teil nnbez	S63.61	Verstauch Zerr ein/mehr Finger, Metakarpophal(-Gelenk)
S62.51	Fraktur Daumen, proximale Phalanx	S63.62	Verstauch Zerr ein/mehr Finger, Interphalangeal (-Gelenk)
S62.52	Fraktur Daumen, distale Phalanx	S63.68	Verstauchung Zerrung ein/mehr Finger, sonst Teile
S62.60	Fraktur eines sonstigen Fingers, Teil nnbez	S63.7	Verstauchung Zerrung sonst u nnbez Teile Hand
S62.61	Fraktur eines sonst Fingers, proximale Phalanx	T87.0	Komplik d replantierte (Teile der) obere(n) Extremität

Diagnose I32-2

M84.14	Nichtvereinigung Frakturenden [Pseudarthr] Hand	Q71.1	Angeb Fehlen Ober- u Unterarm b vorhandener Hand
M96.0	Pseudarthrose nach Fusion od Arthrodesis	Q71.2	Angeborenes Fehlen Unterarm u Hand
Q68.1	Angeborene Deformität Hand	Q71.3	Angeborenes Fehlen Hand od ein/mehr Finger
Q70.0	Miteinander verwachsene Finger	Q71.4	Longitudinaler Reduktionsdefekt Radius
Q70.1	Schwimmhautbildung an Fingern	Q71.5	Longitudinaler Reduktionsdefekt Ulna
Q70.4	Polysyndaktylie	Q71.6	Spalthand
Q70.9	Syndaktylie, nnbez	Q71.8	Sonstige Reduktionsdefekte ob Extremität(en)
Q71.0	Angeborenes vollständiges Fehlen obere Extremität(en)	Q71.9	Reduktionsdefekt obere Extremität, nnbez

Prozedur I32-3

78.00↔	Knochen transplantation, ohne Angabe der Lokalisation	83.82.44↔	Tx e so Lppntx m mkrvsk Anst aus M o Fsz, Brw, Bauch u Rückn
78.03.13↔	Knorpel-Knochen transplantation an Radius und Ulna	83.82.45↔	Tx e so Lppntx m mkrvsk Anst aus M o Fsz, Leist u Gnrg u Gsäß
82.82↔	Plastische Rekonstruktion einer Spalthand	83.82.46↔	Tx e snst Lppntx m mkrvsk Anst aus M o Fsz, Unt Extrm
82.89.00↔	Sonstige plastische Operationen an der Hand, n.n.bez.	83.82.47↔	Tx e snst Lppntx m mkrvsk Anst aus M o Fsz, And Lk
82.89.10↔	Sehnenscheidenplastik an der Hand	83.82.99↔	Muskel- oder Faszientransplantation, sonstige
82.89.11↔	Knöcherne Ref von Bänder d Handwur und Mitthand	84.21↔	Daumen-Replantation
82.89.12↔	Knöcherne Refixation von sonstigen Bänder der Hand	84.22↔	Finger-Replantation (ausser Daumen)
82.89.13↔	Glübrgreifnd Weichteildstrktion b kng Anm d Hnd	84.23.00↔	Replantation von Vorderarm, Handgelenk oder Hand, n.n.bez.
82.89.14↔	Radialisation bei kongenitalen Anomalien der Hand	84.23.10↔	Replantation von Vorderarm
82.89.15↔	Rs v Schnürrngm n pltschr Rk b kng Anm d Hnd	84.23.11↔	Replantation von Handgelenk oder Hand
82.89.16↔	Transfer einer Zehe als Fingerersatz	84.23.99↔	Replantation von Vorderarm, Handgelenk oder Hand, sonst
82.89.99↔	Sonstige plastische Operationen an der Hand, sonstige	84.29.00↔	Sonstige Replantation, n.n.bez.
83.82.00↔	Muskel- oder Faszientransplantation, n.n.bez.	84.29.10↔	Sonstige Replantation, Obere Extremität
83.82.10↔	Faszientransplantation, Kopf und Hals	84.29.20↔	Sonstige Replantation, Untere Extremität
83.82.11↔	Faszientransplantation, Schulter und Axilla	84.29.99↔	Sonstige Replantation, sonstige
83.82.12↔	Faszientransplantation, Oberarm und Ellenbogen	86.62.00↔	Sonstiges Hauttransplantat an die Hand, n.n.bez.
83.82.13↔	Faszientransplantation, Unterarm	86.62.10↔	Kleinflächiges Spalthauttransplantat an die Hand
83.82.14↔	Faszientransplantation, Brustwand, Bauch und Rücken	86.62.20↔	Großflächiges Spalthauttransplantat an die Hand
83.82.15↔	Fasztx, Leisten und Genitalregion und Gesäss	86.62.99↔	Sonstiges Hauttransplantat an die Hand, sonstiges
83.82.16↔	Faszientransplantation, Untere Extremität	86.63.00↔	Vollhauttransplantat an andere Lokalisationen, n.n.bez.
83.82.19↔	Faszientransplantation, Andere Lokalisation	86.63.10↔	Kleinfl Vollhaut an D Kopf (auss Lip und Mund)
83.82.20↔	Transplantation e lok M oder Faszlap, Kopf und Ha	86.63.11↔	Kleinflächiges Vollhauttransplantat an den Hals
83.82.21↔	Transplantation e lok M o Faszlap, Schult und Axilla	86.63.12↔	Kleinflächiges Vollhauttransplantat an Schulter und Oberarm
83.82.22↔	Transplantation e lok M o Faszlap, Oberarm und Ellb	86.63.13↔	Kleinflächiges Vollhauttransplantat an den Unterarm
83.82.23↔	Transplantation e lok Muskel oder Faszlap, Unterarm	86.63.15↔	Kleinfl Vollhauttransplantat an Bruw, Bauch und Rücken
83.82.24↔	Tx e lok M o Faszlap, Bruw, Bauch und Rücken	86.63.16↔	Kleinfl Vollhauttransplantat an d Leisten und Genreg
83.82.25↔	Tx e lok M o Faszlap, Leist und Genreg und Gesäss	86.63.17↔	Kleinflächiges Vollhauttransplantat an das Gesäß
83.82.26↔	Transplantation e lok M oder Faszlap, Untere Extrem	86.63.18↔	Kleinfl Vollhauttransplantat an Os und Unterschenkel
83.82.29↔	Transplantation e lok Muskel oder Faszlap, And Lok	86.63.19↔	Kleinflächiges Vollhauttransplantat an andere Lokalisation
83.82.30↔	Transplantation e osteom o osteofasz Lp, Kopf und Ha	86.63.1a↔	Kleinflächiges Vollhauttransplantat an den Fuß
83.82.31↔	Tx e osteom o osteofasz Lp, Schult und Axilla	86.63.20↔	Groß Vollhaut an D Kopf (auss Lip und Mund)
83.82.32↔	Transplantation e osteom o osteofasz Lp, Oba und Ellb	86.63.21↔	Großflächiges Vollhauttransplantat an den Hals
83.82.33↔	Transplantation e osteom o osteofasz Lp, Unterarm	86.63.22↔	Großflächiges Vollhauttransplantat an Schulter und Oberarm
83.82.34↔	Tx e osteom o osteofasz Lp, Bruw, Bauch und Rücken	86.63.23↔	Großflächiges Vollhauttransplantat an den Unterarm
83.82.35↔	Tx e osteom o osteofasz Lp, Leist u Genreg u Gesäss	86.63.25↔	Groß Vollhauttransplantat an Bruw, Bauch und Rücken
83.82.36↔	Transplantation e osteom o osteofasz Lp, Untere Extrem	86.63.26↔	Groß Vollhauttransplantat an d Leisten und Genreg
83.82.39↔	Transplantation e osteom o osteofasz Lp, And Lok	86.63.27↔	Großflächiges Vollhauttransplantat an das Gesäß
83.82.40↔	Tx e snst Lppntx m mkrvsk Anst aus M o Fsz, Kpf u H	86.63.28↔	Groß Vollhauttransplantat an Os und Unterschenkel
83.82.41↔	Tx e snst Lppntx m mkrvsk Anst aus M o Fsz, Schlit u Axill	86.63.29↔	Großflächiges Vollhauttransplantat an andere Lokalisation
83.82.42↔	Tx e snst Lppntx m mkrvsk Anst aus M o Fsz, Ob u Ellb		
83.82.43↔	Tx e snst Lppntx m mkrvsk Anst aus M o Fsz, Unt		

86.63.2a↔	Großflächiges Vollhauttransplantat an den Fuß	86.73.11↔	Kleinflächige Verschiebe-Rotationsplastik an die Hand
86.63.99↔	Vollhauttransplantat an andere Lokalisationen, sonstige	86.73.12↔	Kleinflächige Transpositionsplastik an die Hand
86.65.00↔	Heterologe Hauttransplantation, n.n.bez.	86.73.13↔	Kleinflächige Insellappenplastik an die Hand
86.65.10↔	Kleinflächige heterologe Hautx an D Kopf	86.73.14↔	Kleinflächige Z-Plastik an die Hand
86.65.11↔	Kleinflächige heterologe Hauttransplantation an den Hals	86.73.20↔	Großflächige Dehnungsplastik an die Hand
86.65.12↔	Kleinflächige heterol Hautx an Schulter und Oberarm	86.73.21↔	Großflächige Verschiebe-Rotationsplastik an die Hand
86.65.13↔	Kleinflächige heterologe Hauttransplantation an den Unterarm	86.73.22↔	Großflächige Transpositionsplastik an die Hand
86.65.14↔	Kleinflächige heterologe Hauttransplantation an die Hand	86.73.23↔	Großflächige Insellappenplastik an die Hand
86.65.15↔	Kleinflächige heterologe Hautx an Bruw und Rücken	86.73.24↔	Großflächige Z-Plastik an die Hand
86.65.16↔	Kleinfl heterologe Hauttransplantation an die Bauchregion	86.73.29↔	Sonstige lokale Lappenplastik an die Hand
86.65.17↔	Kleinflächige heterologe Hautx an d untere Extrem	86.73.30↔	Anbr von fr Lappen mit mikrovaskulärer Anast an d Hand
86.65.19↔	Kleinflächige heterologe Hautx an And Lokalisation	86.73.40↔	Anbr von gestielt reg o gestielt Fernl an d Hand
86.65.20↔	Großflächige heterologe Hauttransplantation an den Kopf	86.73.80↔	Komb plastische Eingriffe an Haut und Unterhaut der Hand
86.65.21↔	Großflächige heterologe Hauttransplantation an den Hals	86.73.99↔	Anbr von gestielten oder fr Lappen an d Hand, sonstige
86.65.22↔	Grofl heterologe Hautx an Schulter und Oberarm	86.75.00↔	Revision von gestieltem oder freiem Lappen, n.n.bez.
86.65.23↔	Großflächige heterologe Hauttransplantation an den Unterarm	86.75.10↔	Revision von gestielt o fr Lp o fr Hautx d Kopfes
86.65.24↔	Großflächige heterologe Hauttransplantation an die Hand	86.75.11↔	Revision von gestielt o fr Lp o fr Hautx d Halses
86.65.25↔	Grofl heterologe Hautx an Bruw und Rücken	86.75.12↔	Rev von gestielt o fr Lp o fr Hautx von Schult u Oba
86.65.26↔	Großflächige heterologe Hauttransplantation an Bauchregion	86.75.13↔	Revision von gestielt o fr Lp o fr Hautx d Unterarmes
86.65.27↔	Grofl heterologe Hautx an d untere Extrem	86.75.14↔	Revision von gestielt oder fr Lp oder fr Hautx d Hand
86.65.29↔	Grofl heterologe Hautx an And Lokalisation	86.75.15↔	Rev von gestielt o fr Lp o fr Hautx d Bruw und Rücken
86.65.30↔	Transplantation von Schweinehaut	86.75.16↔	Revision von gestielt o fr Lp o fr Hautx d Bauchreg
86.65.40↔	Prm Hautrstz d zweischchtgs DrmsEpdrmsErstzmtrial	86.75.17↔	Rev von gestielt o fr Lp o fr Hautx d unteren Extrem
86.65.99↔	Heterologe Hauttransplantation, sonstige	86.75.19↔	Revision von gestielt o fr Lp o fr Hautx d Lok
86.66.00↔	Homologe Hauttransplantation, n.n.bez.	86.75.99↔	Revision von gestieltem oder freiem Lappen, sonstige
86.66.10↔	Kleinflächige homologe Hauttransplantation an den Kopf	86.85.00↔	Korrektur einer Syndaktylie, n.n.bez.
86.66.11↔	Kleinflächige homologe Hauttransplantation an den Hals	86.85.30↔	Tr e kompl Syndkt m Vrschpl, Kppnpl o Seitnbrk, d Hnd
86.66.12↔	Kleinflächige homologe Hautx an Schulter und Oberarm	86.85.40↔	Tr e kompl Syndkt m Vrschpl, Kppnpl o Seitnbrk, d Fsss
86.66.13↔	Kleinflächige homologe Hauttransplantation an den Unterarm	86.85.50↔	Res gedop Ant b Syndakt o Polydakt m Gelrek, d Hand
86.66.14↔	Kleinflächige homologe Hauttransplantation an die Hand	86.85.60↔	Res gedop Ant b Syndakt o Polydakt m Gelrek, d Fusses
86.66.15↔	Kleinflächige homologe Hautx an Bruw und Rücken	86.85.70↔	Korrektur e Polysyndaktylie d Fusion gedop Ant, d Hand
86.66.16↔	Kleinfl homologe Hauttransplantation an die Bauchregion	86.85.80↔	Korr e Polysyndaktylie d Fusion gedop Ant, d Fusses
86.66.17↔	Kleinflächige homologe Hautx an d untere Extrem	86.85.99↔	Korrektur einer Syndaktylie, sonstige
86.66.19↔	Kleinflächige homologe Hautx an And Lokalisation	86.88.00↔	Sonstige (temporäre) Weichteildeckung, n.n.bez.
86.66.20↔	Großflächige homologe Hauttransplantation an den Kopf	86.88.10↔	Klfl Weichteildeckung d kult Keratinozyten a Kopf
86.66.21↔	Großflächige homologe Hauttransplantation an den Hals	86.88.11↔	Klfl Weichteildeckung d kultivierte Keratinozyten a Ha
86.66.22↔	Grofl homologe Hautx an Schulter und Oberarm	86.88.12↔	Klfl Weichtd d kult Keratinozyten an Schult u Oba
86.66.23↔	Großflächige homologe Hauttransplantation an den Unterarm	86.88.13↔	Klfl Weichteildeckung d kult Keratinozyten a Unterarm
86.66.24↔	Großflächige homologe Hauttransplantation an die Hand	86.88.14↔	Klfl Weichteildeckung d kult Keratinozyten an d Hand
86.66.25↔	Grofl homologe Hauttransplantation an Bruw und Rücken	86.88.15↔	Klfl Weichtd d kult Keratinozyten a Bruw u Rücken
86.66.26↔	Großflächige homologe Hauttransplantation an die Bauchregion	86.88.16↔	Klfl Weichtd d kult Keratinozyten an d Bauchreg
86.66.27↔	Grofl homologe Hauttransplantation an d untere Extrem	86.88.17↔	Klfl Weichtd d kult Keratinozyten an d unt Extrem
86.66.29↔	Großfl homologe Hauttransplantation an andere Lokalisation	86.88.19↔	Klfl Weichteildeckung d kult Keratinozyten an and Lok
86.66.99↔	Homologe Hauttransplantation, sonstige	86.88.20↔	Klfl temp Weichteildeckung d Komb mehr Verf a Kopf
86.67.00↔	Haut-Regenerationsgraft, n.n.bez.	86.88.21↔	Klfl temp Weichteildeckung d Komb mehr Verfahren a Ha
86.67.10↔	Kleinfl temporäres HautRegenerationsgraft an D Kopf	86.88.22↔	Klfl temp Weichtd d Komb mehr Verf an Schult u Oba
86.67.11↔	Kleinfl temporäres Haut-Regenerationsgraft an den Hals	86.88.23↔	Klfl temp Weichteildeckung d Komb mehr Verf a Unta
86.67.12↔	Kleinfl temporäres HautRegenergraft an Schult und Oba	86.88.24↔	Klfl temp Weichteildeckung d Komb mehr Verf an d Hand
86.67.13↔	Kleinfl temporäres HautRegenergraft an D Unterarm	86.88.25↔	Klfl temp Weichtd d Komb mehr Verf an Bruw u Rücken
86.67.14↔	Kleinfl temporäres Haut-Regenerationsgraft an die Hand	86.88.26↔	Klfl temp Weichtd d Komb mehr Verf an d Bauchreg
86.67.15↔	Kleinfl temp HautRegenergraft an Bruw und Rücken	86.88.27↔	Klfl temp Weichtd d Komb mehr Verf an d unt Extrem
86.67.16↔	Kleinfl temporäres HautRegenergraft an d Bauchreg	86.88.29↔	Klfl temp Weichteildeckung d Komb mehr Verf an and Lok
86.67.17↔	Kleinfl temp HautRegenergraft an d untere Extrem	86.88.30↔	Grfl Weichtd d klt Krtnzyten an d Teil d Kpfs
86.67.19↔	Kleinfl temporäres HautRegenerationsgraft an And Lok	86.88.31↔	Grofl Weichteildeckung d kult Keratinozyten a Ha
86.67.20↔	Grofl temporäres HautRegenerationsgraft an D Kopf	86.88.32↔	Grofl Weichtd d kult Keratinozyten an Schult u Oba
86.67.21↔	Großflächiges temporäres Haut-Regenerationsgraft an den Hals	86.88.33↔	Grofl Weichteildeckung d kult Keratinozyten a Unterarm
86.67.22↔	Grofl temporäres HautRegenergraft an Schulter und Oba	86.88.34↔	Grofl Weichteildeckung d kult Keratinozyten an d Hand
86.67.23↔	Großfl temporäres Haut-Regenerationsgraft an den Unterarm	86.88.35↔	Grofl Weichtd d kult Keratinozyten an Bruw u Rücken
86.67.24↔	Großflächiges temporäres Haut-Regenerationsgraft an die Hand	86.88.36↔	Grofl Weichtd d kult Keratinozyten an d Bauchreg
86.67.25↔	Grofl temporäres HautRegenergraft an Bruw und Rücken	86.88.37↔	Grofl Weichtd d kult Keratinozyten an d unt Extrem
86.67.26↔	Grofl temporäres HautRegenerationsgraft an d Bauchreg	86.88.39↔	Grofl Weichteildeckung d kult Keratinozyten an and Lok
86.67.27↔	Grofl temporäres HautRegenergraft an d untere Extrem	86.88.40↔	Grfl tmp Weichtd d Kmb mhr Vrf an and Teil d Kpfs
86.67.29↔	Grofl temporäres HautRegenerationsgraft an And Lok	86.88.41↔	Grofl temp Weichteildeckung d Komb mehr Verfahren a Ha
86.67.30↔	Permanenter Hautersatz durch Epidermisersatzmaterial	86.88.42↔	Grofl temp Weichtd d Komb mehr Verf an Schult u Oba
86.67.31↔	Permanenter Hautersatz durch Dermisersatzmaterial	86.88.43↔	Grofl temp Weichteildeckung d Komb mehr Verf a Unta
86.67.99↔	Haut-Regenerationsgraft, sonstige	86.88.44↔	Grofl temp Weichteildeckung d Komb mehr Verf an d Hand
86.70↔	Gestielte oder freie Lappen, n.n.bez.	86.88.45↔	Grofl temp Weichtd d Komb mehr Verf an Bruw u Rücken
86.72↔	Verschiebung eines gestielten Lappens	86.88.46↔	Grofl temp Weichtd d Komb mehr Verf an d Bauchreg
86.73.00↔	Anbr von gestieltem oder fr Lappen an d Hand, n.n.bez.	86.88.47↔	Grofl temp Weichtd d Komb mehr Verf an d unt Extrem
86.73.10↔	Kleinflächige Dehnungsplastik an die Hand	86.88.49↔	Grofl temp Weichtd d Komb mehr Verf an and Lok

86.88.90↔	Sonstige temporäre Weichteildeckung am Kopf	86.89.15↔	Lappenstieldurchtrennung nach Hautplastik an der Hand
86.88.91↔	Sonstige temporäre Weichteildeckung am Hals	86.89.16↔	Lappenstidurcht nach Hautpl an Bruw, Bauch und Rücken
86.88.92↔	Sonst temporäre Weichteildeckung an Schulter und Oberarm	86.89.17↔	Lappenstidurcht nach Hautpl an d Leisten und Genreg
86.88.93↔	Sonstige temporäre Weichteildeckung am Unterarm	86.89.18↔	Lappenstieldurchtrennung nach Hautplastik am Gesäß
86.88.94↔	Sonstige temporäre Weichteildeckung an der Hand	86.89.19↔	Lappenstidurcht nach Hautpl an and Lokalisation
86.88.95↔	Sonst temporäre Weichteildeckung an Brustwand und Rücken	86.89.1a↔	Lappenstidurcht nach Hautpl an Oberschenkel und Knie
86.88.96↔	Sonstige temporäre Weichteildeckung an der Bauchregion	86.89.1b↔	Lappenstidurcht nach Hautpl an Unterschenkel und Fuß
86.88.97↔	Sonst temporäre Weichteildeckung an der unteren Extremität	86.89.80↔	Revision einer Hautplastik am Kopf
86.88.99↔	Sonstige temporäre Weichteildeckung, sonstige	86.89.84↔	Revision einer Hautplastik am Unterarm
86.89.00↔	Sonstige Plast Reko an Haut und Subkutan, n.n.bez.	86.89.85↔	Revision einer Hautplastik an der Hand
86.89.10↔	Lappenstieldurchtrennung nach Hautplastik am Kopf	86.89.87↔	Revision e Hautpl an d Leisten und Genreg und a Gesäß
86.89.11↔	Lappenstieldurchtrennung nach Hautplastik am Hals	86.89.88↔	Revision einer Hautplastik an der unteren Extremität
86.89.12↔	Lappenstieldurchtrennung n Hautplastik an Schulter u Axilla	86.89.89↔	Revision einer Hautplastik an anderer Lokalisation
86.89.13↔	Lappenstidurcht nach Hautpl an Oberarm und Ellb	86.89.99↔	Sonstige Plast Reko an Haut und Subkutan, sonstige
86.89.14↔	Lappenstieldurchtrennung nach Hautplastik am Unterarm		

Prozedur I32-4

04.43.00↔	Entlastung am Karpaltunnel, n.n.bez.	78.19.11↔	Off Rep e Fx von Phal d Hand m Knochfix d Fixat ext
04.43.10↔	Entlastung am Karpaltunnel, endoskopisch	78.24.00↔	Verkürzungsosteotomie an Karpalia und Metakarpalia, n.n.bez.
04.43.99↔	Entlastung am Karpaltunnel, sonstige	78.24.10↔	Temporäre Epiphyseodese an Karpalia und Metakarpalia
77.04.00↔	Sequestrektomie an Karpalia und Metakarpalia, n.n.bez.	78.24.11↔	Permanente Epiphyseodese an Karpalia und Metakarpalia
77.04.10↔	Sepuestrekt an Karpal und Metakarp, oh Einl e Medträg	78.24.12↔	Therapeutische Epiphyseolyse an Karpalia und Metakarpalia
77.04.11↔	Sepuestrekt an Karpal und Metakarp, m Einl e Medträg	78.24.99↔	Verkürzungsosteotomie an Karpalia und Metakarpalia, sonst
77.04.99↔	Sequestrektomie an Karpalia und Metakarpalia, sonstige	78.29.10↔	Temporäre Epiphyseodese an Phalangen der Hand
77.14.00↔	S Knchnzs oh Knchdrchtr an Krpl u Mtkrp, n.n.bz.	78.29.11↔	Permanente Epiphyseodese an Phalangen der Hand
77.14.10↔	S Knchnzs oh Knchdrchtr an Krpl u Mtkrp, Explr u Knchnb	78.29.12↔	Therapeutische Epiphyseolyse an Phalangen der Hand
77.14.11↔	S Knchnzs oh Knchdrchtr an Krpl u Mtkrp, Frmdknf	78.29.19↔	Sonstige Verkürzungsosteotomie an Phalangen der Hand
77.14.12↔	S Knchnzs o Kndtrr an Krpl u Mk, Enl u Ef e Mdrtrg	78.34↔	Verlängerungsosteotomie an Karpalia und Metakarpalia
77.14.13↔	S Knchnzs oh Knchdrchtr an Krpl u Mtkrp, Drain	78.39.00↔	Verlängerungsosteotomie an and näher bez Kn, n.n.bez.
77.14.99↔	So Knochinzis oh Knochdurchtr an Karpal u Metakarp, so	78.39.10↔	Verlängerungsosteotomie an Phalangen der Hand
77.24↔	Keilosteotomie an Karpalia und Metakarpalia	78.44↔	Sonst plastische Rekonstruktion an Karpalia und Metakarpalia
77.29.10↔	Keilosteotomie an Phalangen der Hand	78.49.11↔	Sonst plastische Rekonstruktion an Phalangen der Hand
77.34.00↔	Sonstige Knochdurchtr an Karpal und Metakarp, n.n.bez.	78.52.00↔	Inn Knochfix ohne Reposition d Fx a Hum, n.n.bez.
77.34.10↔	(De-)rotationsosteotomie an Karpalia und Metakarpalia	78.52.10↔	Revision von Osteosynthesematerial (oh Matwechs) a Hum
77.34.11↔	Kompl (mehrd) Osteotomie an Karpal und Metakarpalia	78.52.99↔	Inn Knochfix ohne Reposition d Fx a Hum, sonstige
77.34.99↔	Sonstige Knochdurchtr an Karpal und Metakarp, sonstige	78.53.00↔	Inn Knochfix oh Rep d Fx an Rad und Ulna, n.n.bez.
77.39.10↔	(De-)Rotationsosteotomie an Phalangen der Hand	78.53.10↔	Revision von Osteosynthmat (oh Matwechs) an Radius
77.39.19↔	Sonstige Knochendurchtrennung an Phalangen der Hand	78.53.20↔	Revision von Osteosynthmat (oh Matwechs) an Ulna
77.64.00↔	Lk Rs v Knchläs o Gw an Krpl u Mtkrp, n.n.bz.	78.53.99↔	Inn Knochfix oh Rep d Fx an Rad und Ulna, sonstige
77.64.20↔	Debridement an Karpalia und Metakarpalia	78.54.00↔	Inn Knchfx oh Rp d Fx an Krpl u Mtkrp, n.n.bz.
77.64.99↔	Lok Res von Knochläs o Gew an Karpal und Metakarp, so	78.54.10↔	Rev v Osteosynthmat (oh Matwechs) an Karpal u Metakarp
77.69.10↔	Lok Resektion von Knochläs o Gew an Phalangen d Hand	78.54.99↔	Inn Knochfix oh Rep d Fx an Karpal und Metakarp, so
77.69.20↔	Debridement an Phalangen der Hand	78.59.10↔	Rev von Osteosynthmat (oh Matwechs) an Phal d Hand
77.84↔	Sonst partielle Knochenresektion an Karpalia u Metakarpalia	78.59.40↔	Rev von Osteosynthmat (oh Matwechs) an Phal d Fußes
77.89.10↔	Sonst partielle Knochenresektion an Phalangen der Hand	78.94↔	Einsetz e Knochwachstimul an Karpal und Metakarpalia
77.94↔	Totale Resektion von Karpalia und Metakarpalia	79.13.00↔	Gschl Rp e Fx an Krpl u Mtkrp m inn Knchfx, n.n.bz.
77.99.10↔	Totale Knochenresektionen an Phalangen der Hand	79.13.10↔	Gschl Rp e Fx an Krpl u Mtkrp m inn Knchfx d wnkst PI
78.04.00↔	Knochentransplantation an Karpalia u Metakarpalia, n.n.bez.	79.13.19↔	Gschl Rp e Fx an Krpl u Mk m S inn Knfx (zB d Sb, Pl, Dt)
78.04.10↔	Knchtx an Krpl u Mtkrp, Gfgstielt m mkrvsk Anst	79.13.99↔	Gschl Rp e Fx an Krpl u Mtkrp m inn Knchfx, so
78.04.11↔	Knchntrnsn an Krpl u Mtkrp, Gfgstielt oh mkrvsk Anst	79.14.00↔	Geschl Reposition e Fingfx mit inn Knochfix, n.n.bez.
78.04.12↔	Knochentransplantation an Karpalia und Metakarpalia, allog	79.14.10↔	Geschl Rep e Fingfx m inn Knochfix d winkelstabile PI
78.04.13↔	Knorpel-Knochentransplantation an Karpalia und Metakarpalia	79.14.19↔	Gschl Rp e Fngfx m S inn Knfx (zB d Sb, Pl, Dt)
78.04.19↔	So Ktx an Krpl u Mk (zB atg Spng, krk Spn, n gfg Tx)	79.14.99↔	Geschl Reposition e Fingfx mit inn Knochfix, sonstige
78.04.99↔	Knochentransplantation an Karpalia und Metakarpalia, sonst	79.23↔	Off Rep e Fx an Karpal und Metakarp oh Inn Knochfix
78.09.00↔	Knochtx an And näher bez Kn, auss Gschk, n.n.bez.	79.24↔	Offene Reposition e Fingfx ohne innere Knochenfixation
78.09.10↔	Knochtx an And näher bez Kn, auss Gschk, n.n.bez.	79.33.00↔	Off Rp e Fx an Krpl u Mtkrp m inn Knchfx, n.n.bz.
78.09.11↔	Knochtx an Phal d Hand, gfgstielt oh mikrovask Anast	79.33.10↔	Off Rp e Fx an Krpl u Mtkrp m inn Knchfx d (Blount)Klm
78.09.12↔	Knochentransplantation an Phalangen der Hand, allog	79.33.19↔	Off Rep e Fx an Karpal und Metakarp m So inn Knochfix
78.09.19↔	S Knrtx an Phl d Hnd (zB atg Spng, krk Spn, n gfgst Tx)	79.33.99↔	Off Rep e Fx an Karpal und Metakarp m inn Knochfix, so
78.09.90↔	Kntx an And näh bz Kn, au Gschk, gfgstielt m mkrvsk Anst	79.34↔	Offene Reposition e Fingfx mit innerer Knochenfixation
78.09.91↔	Kntx an And näh bz Kn, au Gschk, gfgstielt o mkrvsk Anst	79.63↔	Débridement e offenen Fraktur an Karpalia u Metakarpalia
78.09.92↔	Knochtx an And näher bez Kn, auss Geschk, allog	79.64↔	Débridement einer offenen Fingerfraktur
78.09.98↔	S Ktx a And nä bz Kn, a Gk (zB atg Sp, krk Sp, n gfg Tx)	79.83.00↔	Offene Reposition einer Luxation des Handgelenks, n.n.bez.
78.09.99↔	Knochtx an And näher bez Kn, auss Gschk, sonstige	79.83.10↔	Off Rep einer Luxation des distales Radioulnargelenks
78.14.00↔	Anl e Fxt ext an Krpl u Mtkrp (nkl. Rp v Fx), n.n.bz.	79.83.99↔	Offene Reposition einer Luxation des Handgelenks, sonst
78.14.10↔	Gschl Rp e Fx an Krpl u Mtkrp m Knchfx d Fxt ext	79.84↔	Offene Reposition einer Luxation von Hand und Fingern
78.14.11↔	Off Rp e Fx an Krpl u Mtkrp m Knchfx d Fxt ext	79.93↔	Ni näh bez Op an Verletzung von Karpal und Metakarp
78.14.99↔	Anl e Fxt ext an Krpl u Mtkrp (nkl. Rp v Fx), so	79.94↔	Nicht näher bez Operation an Verletzung d Fingknoch
78.19.10↔	Geschl Rep e Fx von Phal d Hand m Knochfix d Fixat ext	80.13.00↔	Sonstige Arthrotomie des Handgelenks, n.n.bez.

80.13.10↔	Arthr Arthrot d Handgelenkes, Gelenkspülung mit Drain	81.96.2c↔	S Rk Gl, Hdgl, SbcH Knchnröf m Enbr e azll Impl, arthr
80.13.11↔	Arthr Arthrot d Handgelenkes, Entf freier Gelenkkörper	81.96.95↔	S glrk u glpl Engr Implint e Endprth an Gl d ob Extrm, S
80.13.12↔	Arthr Arthrot d Handgel, Einl oder Entf e Medträg	81.96.98↔	Sonstige gelrek und gelpl Eingr, Resektpl a Hdgel
80.13.20↔	Arthrot des Handgelenkes, Gelenkspülung mit Drainage	81.97.00↔	Revision einer Gelenkprothese a d ob Extremität, nnbez
80.13.21↔	Arthrot d Handgelenkes, Entfernung freier Gelenkkörper	81.97.10↔	Revision e Gelproth an d oberen Extremit, ohne Wechsel
80.13.99↔	Sonstige Arthrotomie des Handgelenks, sonstige	81.97.15↔	Revision und Wechsel einer Handgelenkendoprothese
80.14.00↔	Sonstige Arthrotomie von Hand und Fingern, n.n.bez.	81.97.16↔	Revision und Wechsel einer Daumsattelgelenkproth
80.14.10↔	Arthrot von Hand und Fingern, Gelenkspülung mit Drain	81.97.17↔	Revision und Wechsel e sonstigen Fingergelenkproth
80.14.99↔	Sonstige Arthrotomie von Hand und Fingern, sonstige	81.97.99↔	Revision einer Gelenkprothese an der oberen Extremität, so
80.23.00↔	Arthroskopie des Handgelenkes, n.n.bez.	81.99.15↔	Arthroskopische Revision eines Gelenkes, Handgelenk
80.23.10↔	Diagnostische Arthroskopie des Handgelenkes	81.99.25↔	Offen chirurgische Revision eines Gelenkes, Handgelenk
80.23.20↔	Arthr assist Versorgung einer Fraktur im Handgelenk	81.99.35↔	Arthroskopische Operation am Gelenkknorpel, Handgelenk
80.23.99↔	Arthroskopie des Handgelenkes, sonstige	81.99.45↔	Offen chirurgische Operation am Gelenkknorpel, Handgelenk
80.24↔	Arthroskopie von Hand- und Finger	81.99.81↔	Sonstige Arthr Op an Gel und Gelstrukt, Handgelenk
80.43.00↔	Durchtr von Gelkap, Lig oder Knorp a Hdgel, n.n.bez.	81.99.96↔	Sonstige offen Chir Op an Gel und Gelkn, Hdgel
80.43.10↔	Drchtr v Gikp, Lg o Knrp a Hdgl, Drchtr d Bändr d Hndwr	82.01.00↔	Exploration an der Handsehnnenscheide, n.n.bez.
80.43.20↔	Drchtr v Gikp, Lg o Knrp a Hdgl, Exz v Bändr d Hndwr	82.01.10↔	Exploration an der Handsehnnenscheide, Extensoren
80.43.90↔	Drchtr v Gikp, Lg o Knrp a Hdgl, S Op an Bändrn d Hndwr	82.01.11↔	Exploration an der Handsehnnenscheide, Flexoren
80.43.99↔	Durchtr von Gelkap, Lig oder Knorp a Hdgel, sonstige	82.01.99↔	Exploration an der Handsehnnenscheide, sonstige
80.44.00↔	Durchtr v Gelkap, Lig o Knorp an Hand u Fing, n.n.bez.	82.02↔	Myotomie an der Hand
80.44.10↔	Drchtr v Gikps, Lg o Knrp, Drchtr d Bändr d Mtthnd	82.04↔	Inzision und Drainage von Palmar- oder Thenarraum
80.44.11↔	Drchtr v Gikps, Lg o Knrp, Drchtr d Rtnklm fixrm	82.09.00↔	Sonstige Inzision an den Weichteilen der Hand, n.n.bez.
80.44.20↔	Drchtr v Gikps, Lg o Knrp, Exz v Bändrn d Mtthnd	82.09.10↔	S Inzs an D Weicht d Hnd, Shnnfchsplntg an d Hnd
80.44.21↔	Drchtr v Gikps, Lg o Knrp, Exz v snst Bändrn d Hnd	82.09.99↔	Sonstige Inzision an den Weichteilen der Hand, sonstige
80.44.90↔	Drchtr v Gikps, Lg o Knrp, S Op an Bändrn d Mtthnd	82.11.00↔	Tenotomie der Hand, n.n.bez.
80.44.91↔	Drchtr v Gikps, Lg o Knrp, S Op an snst Bändrn d Hnd	82.11.10↔	Tenotomie der Hand, Handgelenk, perkutan
80.44.99↔	Durchtr von Gelkap, Lig o Knorp an Hand und Fing, so	82.11.11↔	Tenotomie der Hand, Finger, perkutan
80.73.00↔	Synovektomie am Handgelenk, n.n.bez.	82.11.20↔	Tenotomie der Hand, offen chirurgisch
80.73.10↔	Arthroskopische Synovektomie am Handgelenk	82.11.99↔	Tenotomie der Hand, sonstige
80.73.20↔	Offene Synovektomie am Handgelenk	82.12↔	Fasziotomie der Hand
80.73.99↔	Synovektomie am Handgelenk, sonstige	82.19.00↔	Sonst Durchtrennung von Weichteilen der Hand, n.n.bez.
80.83.00↔	Sonstige Lok Exz oder Destr e Gelläs a Hdgel, n.n.bez.	82.19.10↔	So Durchtr v Weichteilen d Hand, Durchtr v Mn d Hand
80.83.10↔	Arthr lokale Exz oder Destr e Gelläs a Handgelenk	82.19.99↔	Sonst Durchtrennung von Weichteilen der Hand, sonst
80.83.11↔	Débridement am Handgelenk	82.21↔	Exzision einer Läsion an einer Sehnnenscheide der Hand
80.83.12↔	Zystenexstirpation am Handgelenk	82.22↔	Exzision einer Läsion an einem Handmuskel
80.83.99↔	Sonstige Lok Exz oder Destr e Gelläs a Hdgel, sonstige	82.29↔	Exzision einer anderen Läsion an den Weichteilen der Hand
80.84.00↔	So Lok Exz o Destr e Gelläs an Hand und Fing, n.n.bez.	82.33↔	Sonstige Tenonektomie an der Hand
80.84.10↔	Debridement an Gelenken der Handwurzel	82.35.00↔	Sonstige Fasziektomie der Hand, n.n.bez.
80.84.20↔	Debridement an sonstigen Gelenken der Hand und Finger	82.35.10↔	Fasziektomie der Hohlhand
80.84.99↔	So Lok Exz o Destr e Gelläs an Hand und Fing, so	82.35.11↔	Fasziektomie der Hand und Finger mit Neurolyse
81.25↔	Arthrodes am Radiokarpalgelenk	82.35.12↔	Fasziekt d Hand und Fing m Neurolyse und Arteriolyse
81.26↔	Arthrodes am Karpometakarpalgelenk	82.35.13↔	Fasziektomie der Hand und Finger mit Arthrolyse
81.27↔	Arthrodes am Metakarpophalangealgelenk	82.35.99↔	Sonstige Fasziektomie der Hand, sonstige
81.28↔	Interphalangeal-Arthrodes	82.36↔	Sonstige Myektomie der Hand
81.71.00↔	Arthropl m Implant a Metakarpophal und lpg, n.n.bez.	82.39.00↔	Sonstige Exzision von Weichteilen der Hand, n.n.bez.
81.71.10↔	Implantation einer sonstigen Fingergelenkendoprothese	82.39.10↔	So Exz v Weicht d Hand, Exz v Sehnnenscheiden d Hand
81.71.99↔	Arthpastk m Impl a Metakarpophal- u Interphalangelek, so	82.39.99↔	Sonstige Exzision von Weichteilen der Hand, sonstige
81.72↔	Arthropl ohne Implant a Metakarpophalangeal und lpg	82.41↔	Naht an einer Sehnnenscheide der Hand
81.74.00↔	Arthropl m Implant a Karpok oder Karpomgel, n.n.bez.	82.42↔	Sekundäre Naht an einer Beugesehne der Hand
81.74.10↔	Implantation einer Daumensattelgelenkendoprothese	82.43↔	Sekundäre Naht an einer anderen Sehne der Hand
81.74.99↔	Arthropl m Implant a Karpok oder Karpomgel, sonstige	82.44↔	Sonstige Naht an einer Beugesehne der Hand
81.75↔	Arthropl ohne Implant a Karpok oder Krmkg	82.45↔	Sonstige Naht an einer anderen Sehne der Hand
81.93.00↔	Naht an Kapsel od Ligament der oberen Extremitäten, n.n.bez.	82.46.00↔	Naht an Muskel oder Faszie der Hand, n.n.bez.
81.93.10↔	Naht des Bandapparates der Klavikula	82.46.10↔	Naht an einer Faszie der Hand
81.93.20↔	Naht des radioulnaren Ringbandes	82.46.20↔	Naht an einem Muskel der Hand
81.93.21↔	Naht des distalen radioulnaren Bandapparates	82.46.99↔	Naht an Muskel oder Faszie der Hand, sonstige
81.93.30↔	Nht an Kaps o Lig d ob Extremit, Handwur und Mitthand	82.51↔	Verlängerung einer Sehne der Hand
81.93.99↔	Naht an Kapsel o Ligament der oberen Extremitäten, sonst	82.52↔	Verkürzung einer Sehne der Hand
81.96.20↔	Sonst Rekonstruktion an Gelenken, Handgelenk, n.n.bez.	82.53↔	Reinsertion einer Sehne der Hand
81.96.21↔	So Reko an Gel, Hdgel, Ref e osteoch Fragm, arthr	82.54↔	Reinsertion eines Muskels der Hand
81.96.22↔	So Reko an Gel, Hdgel, Ref e osteoch Fragm, offen chir	82.55↔	Sonstige Längenänderung an Muskel oder Sehne der Hand
81.96.23↔	So Reko an Gel, Hdgel, Subchondrale Spongplast, arthr	82.56↔	Sonstr Transfer oder Transplantation einer Sehne der Hand
81.96.24↔	So Reko an Gel, Hdgel, Subch Spongplast, offen chir	82.57.00↔	Sonstige Transposition einer Sehne der Hand, n.n.bez.
81.96.25↔	S Rk Gl, Hdgl, Knrpltx u Implnt v ivt hrg Gwklit, arthr	82.57.10↔	So Transp e Sehn d Hand, Transp e Beugesehne d Hand
81.96.26↔	S Rk Gl, Hdgl, Knrpltx u Impl v ivt hrg Gwklit, offn chr	82.57.99↔	Sonstige Transposition einer Sehne der Hand, sonstige
81.96.27↔	Sonstige Reko an Gel, Hdgel, Knorpelgl, arthr	82.58↔	Sonstr Transfer oder Transplantation eines Handmuskels
81.96.28↔	Sonstige Reko an Gel, Hdgel, Knorpelgl, offen chir	82.59↔	Sonstige Transposition eines Handmuskels
81.96.29↔	Sonst Rekonstruktion an Gelenken, Handgelenk, sonst	82.61↔	Pollisation mit Übertragung von Nerven und Blutversorgung
81.96.2a↔	So Reko an Gel, Hdgel, Subchondrale Knocheneröf, arthr	82.69↔	Sonstige Rekonstruktion des Daumens
81.96.2b↔	So Reko an Gel, Hdgel, Subch Knocheneröf, offen chir	82.71↔	Rekonstruktion eines Ringbandes

82.72.00↔	Plast Op an d Hand m M o FaszTransplantat, n.n.bez.	84.91↔	Amputation, n.n.bez.
82.72.10↔	Plastische Op m M o FaszTransplantat an e Fing	86.27↔	Débridement an Nagel, Nagelbett oder Nagelfalz
82.72.11↔	Plast Op m M o FaszTransplantat an sonst Teil d Hand	86.61.00↔	Vollhauttransplantat an die Hand, n.n.bez.
82.72.99↔	Plast Op an d Hand m M o FaszTransplantat, sonstiges	86.61.10↔	Kleinflächiges Vollhauttransplantat an die Hand
82.79↔	Plastische Op an d Hand m and Transplantat o Implant	86.61.20↔	Großflächiges Vollhauttransplantat an die Hand
82.81↔	Transfer eines Fingers, ausgenommen Daumen	86.61.99↔	Vollhauttransplantat an die Hand, sonstige
82.82↔	Plastische Rekonstruktion einer Spalthand	86.62.00↔	Sonstiges Hauttransplantat an die Hand, n.n.bez.
82.83↔	Plastische Rekonstruktion bei Makrodaktylie	86.62.10↔	Kleinflächiges Spalthauttransplantat an die Hand
82.84↔	Plastische Rekonstruktion bei Mallet-Finger	86.62.20↔	Großflächiges Spalthauttransplantat an die Hand
82.85↔	Sonstige Tenodese an der Hand	86.62.99↔	Sonstiges Hauttransplantat an die Hand, sonstiges
82.86.00↔	Sonstige Tenoplastik an der Hand, n.n.bez.	86.73.00↔	Anbr von gestieltem oder fr Lappen an d Hand, n.n.bez.
82.86.10↔	Tenoplastik von Beugesehnen der Hand	86.73.10↔	Kleinflächige Dehnungsplastik an die Hand
82.86.11↔	Schaffung eines Transplantlagers für Sehnen an der Hand	86.73.11↔	Kleinflächige Verschiebe-Rotationsplastik an die Hand
82.86.12↔	Revision (ohne Wechsel) e Sehnenimplantates an d Hand	86.73.12↔	Kleinflächige Transpositionsplastik an die Hand
82.86.13↔	Wechsel eines Sehnenimplantates an der Hand	86.73.13↔	Kleinflächige Insellappenplastik an die Hand
82.86.99↔	Sonstige Tenoplastik an der Hand, sonstige	86.73.14↔	Kleinflächige Z-Plastik an die Hand
82.89.00↔	Sonstige plastische Operationen an der Hand, n.n.bez.	86.73.20↔	Großflächige Dehnungsplastik an die Hand
82.89.10↔	Sehnenscheidenplastik an der Hand	86.73.21↔	Großflächige Verschiebe-Rotationsplastik an die Hand
82.89.11↔	Knöcherner Ref von Bänder d Handwur und Mitthand	86.73.22↔	Großflächige Transpositionsplastik an die Hand
82.89.12↔	Knöcherner Refixation von sonstigen Bänder der Hand	86.73.23↔	Großflächige Insellappenplastik an die Hand
82.89.13↔	Glübrigreifnd Weichteildstrktion b kng Anm d Hnd	86.73.24↔	Großflächige Z-Plastik an die Hand
82.89.14↔	Radialisation bei kongenitalen Anomalien der Hand	86.73.29↔	Sonstige lokale Lappenplastik an die Hand
82.89.15↔	Rs v Schnürrngn m pltschr Rk b kng Anm d Hnd	86.73.30↔	Anbr von fr Lappen mit mikrovaskulärer Anast an d Hand
82.89.16↔	Transfer einer Zehe als Fingerersatz	86.73.40↔	Anbr von gestielt reg o gestielt Fernl an d Hand
82.89.99↔	Sonstige plastische Operationen an der Hand, sonstige	86.73.80↔	Komb plastische Eingriffe an Haut und Unterhaut der Hand
84.01↔	Amput und Exartikulation an e Finger (ausgen a Daum)	86.73.99↔	Anbr von gestielten oder fr Lappen an d Hand, sonstige
84.02↔	Amputation und Exartikulation am Daumen	86.86↔	Onychoplastik

Prozedur I32-5

78.00↔	Knochen transplantation, ohne Angabe der Lokalisation	83.82.21↔	Transplantation e lok M o Faszlap, Schult und Axilla
78.03.13↔	Knorpel-Knochen transplantation an Radius und Ulna	83.82.22↔	Transplantation e lok M o Faszlap, Oberarm und Ellb
78.49.11↔	Sonst plastische Rekonstruktion an Phalangen der Hand	83.82.23↔	Transplantation e lok Muskel oder Faszlap, Unterarm
81.71.10↔	Inplantation einer sonstigen Fingergelenkendoprothese	83.82.24↔	Tx e lok M o Faszlap, Bruw, Bauch und Rücken
81.71.99↔	Arthpastk m Impl a Metakarpophal- u Interphalangealek, so	83.82.25↔	Tx e lok M o Faszlap, Leist und Genreg und Gesäss
81.72↔	Arthropl ohne Implant a Metakarpophalangeal und lpg	83.82.26↔	Transplantation e lok M oder Faszlap, Untere Extrem
81.74.00↔	Arthropl m Implant a Karpok oder Karpomgel, n.n.bez.	83.82.29↔	Transplantation e lok Muskel oder Faszlap, And Lok
81.74.10↔	Implantation einer Daumensattelgelenkendoprothese	83.82.30↔	Transplantation e osteom o osteofasz Lp, Kopf und Ha
81.74.99↔	Arthropl m Implant a Karpok oder Karpomgel, sonstige	83.82.31↔	Tx e osteom o osteofasz Lp, Schult und Axilla
81.97.15↔	Revision und Wechsel einer Handgelenkendoprothese	83.82.32↔	Transplantation e osteom o osteofasz Lp, Oba und Ellb
81.97.16↔	Revision und Wechsel einer Daumsatgelprot	83.82.33↔	Transplantation e osteom o osteofasz Lp, Unterarm
81.97.17↔	Revision und Wechsel e sonstigen Fingergelendprot	83.82.34↔	Tx e osteom o osteofasz Lp, Bruw, Bauch und Rücken
82.61↔	Pollizisation mit Übertragung von Nerven und Blutversorgung	83.82.35↔	Tx e osteom o osteofasz Lp, Leist u Genreg u Gesäss
82.69↔	Sonstige Rekonstruktion des Daumens	83.82.36↔	Transplantation e osteom o osteofasz Lp, Untere Extrem
82.71↔	Rekonstruktion eines Ringbandes	83.82.39↔	Transplantation e osteom o osteofasz Lp, And Lok
82.72.00↔	Plast Op an d Hand m M o FaszTransplantat, n.n.bez.	83.82.40↔	Tx e snst Lppntx m mkrvsk Anst aus M o Fsz, Kpf u H
82.72.10↔	Plastische Op m M o FaszTransplantat an e Fing	83.82.41↔	Tx e snst Lppntx m mkrvsk Anst aus M o Fsz, Schl u Axil
82.72.11↔	Plast Op m M o FaszTransplantat an sonst Teil d Hand	83.82.42↔	Tx e snst Lppntx m mkrvsk Anst aus M o Fsz, Ob u Ellb
82.72.99↔	Plast Op an d Hand m M o FaszTransplantat, sonstiges	83.82.43↔	Tx e snst Lppntx m mkrvsk Anst aus M o Fsz, Unt
82.81↔	Transfer eines Fingers, ausgenommen Daumen	83.82.44↔	Tx e so Lppntx m mkrvsk Anst aus M o Fsz, Brw, Bauch u Rücken
82.82↔	Plastische Rekonstruktion einer Spalthand	83.82.45↔	Tx e so Lppntx m mkrvsk Anst aus M o Fsz, Leist u Gnrg u Gsäb
82.89.00↔	Sonstige plastische Operationen an der Hand, n.n.bez.	83.82.46↔	Tx e snst Lppntx m mkrvsk Anst aus M o Fsz, Unt Extrem
82.89.10↔	Sehnenscheidenplastik an der Hand	83.82.47↔	Tx e snst Lppntx m mkrvsk Anst aus M o Fsz, And Lk
82.89.11↔	Knöcherner Ref von Bänder d Handwur und Mitthand	83.82.99↔	Muskel- oder Faszientransplantation, sonstige
82.89.12↔	Knöcherner Refixation von sonstigen Bänder der Hand	84.21↔	Daumen-Replantation
82.89.13↔	Glübrigreifnd Weichteildstrktion b kng Anm d Hnd	84.22↔	Finger-Replantation (ausser Daumen)
82.89.14↔	Radialisation bei kongenitalen Anomalien der Hand	84.23.00↔	Replantation von Vorderarm, Handgelenk oder Hand, n.n.bez.
82.89.15↔	Rs v Schnürrngn m pltschr Rk b kng Anm d Hnd	84.23.10↔	Replantation von Vorderarm
82.89.16↔	Transfer einer Zehe als Fingerersatz	84.23.11↔	Replantation von Handgelenk oder Hand
82.89.99↔	Sonstige plastische Operationen an der Hand, sonstige	84.23.99↔	Replantation von Vorderarm, Handgelenk oder Hand, sonst
83.82.00↔	Muskel- oder Faszientransplantation, n.n.bez.	84.29.00↔	Sonstige Replantation, n.n.bez.
83.82.10↔	Faszientransplantation, Kopf und Hals	84.29.10↔	Sonstige Replantation, Obere Extremität
83.82.11↔	Faszientransplantation, Schulter und Axilla	84.29.20↔	Sonstige Replantation, Untere Extremität
83.82.12↔	Faszientransplantation, Oberarm und Ellenbogen	84.29.99↔	Sonstige Replantation, sonstige
83.82.13↔	Faszientransplantation, Unterarm	86.62.00↔	Sonstiges Hauttransplantat an die Hand, n.n.bez.
83.82.14↔	Faszientransplantation, Brustwand, Bauch und Rücken	86.62.10↔	Kleinflächiges Spalthauttransplantat an die Hand
83.82.15↔	Fasztx, Leisten und Genitalregion und Gesäss	86.62.20↔	Großflächiges Spalthauttransplantat an die Hand
83.82.16↔	Faszientransplantation, Untere Extremität	86.62.99↔	Sonstiges Hauttransplantat an die Hand, sonstiges
83.82.19↔	Faszientransplantation, Andere Lokalisation		
83.82.20↔	Transplantation e lok M oder Faszlap, Kopf und Ha		

86.63.00↔	Vollhauttransplantat an andere Lokalisationen, n.n.bez.	86.67.15↔	Kleinfl temp HautRegenergraft an Bruw und Rücken
86.63.10↔	Kleinfl Vollhaut an D Kopf (auss Lip und Mund)	86.67.16↔	Kleinfl temporäres HautRegenergraft an d Bauchreg
86.63.11↔	Kleinflächiges Vollhauttransplantat an den Hals	86.67.17↔	Kleinfl temp HautRegenergraft an d untere Extrem
86.63.12↔	Kleinflächiges Vollhauttransplantat an Schulter und Oberarm	86.67.19↔	Kleinfl temporäres HautRegenerationsgraft an And Lok
86.63.13↔	Kleinflächiges Vollhauttransplantat an den Unterarm	86.67.20↔	Grofl temporäres HautRegenerationsgraft an D Kopf
86.63.15↔	Kleinfl Vollhauttransplantat an Bruw, Bauch und Rücken	86.67.21↔	Großflächiges temporäres Haut-Regenerationsgraft an den Hals
86.63.16↔	Kleinfl Vollhauttransplantat an d Leisten und Genreg	86.67.22↔	Grofl temporäres HautRegenergraft an Schulter und Oba
86.63.17↔	Kleinflächiges Vollhauttransplantat an das Gesäß	86.67.23↔	Großfl temporäres Haut-Regenerationsgraft an den Unterarm
86.63.18↔	Kleinfl Vollhauttransplantat an Os und Unterschenkel	86.67.24↔	Großflächiges temporäres Haut-Regenerationsgraft an die Hand
86.63.19↔	Kleinflächiges Vollhauttransplantat an andere Lokalisation	86.67.25↔	Grofl temporäres HautRegenergraft an Bruw und Rücken
86.63.1a↔	Kleinflächiges Vollhauttransplantat an den Fuß	86.67.26↔	Grofl temporäres HautRegenerationsgraft an d Bauchreg
86.63.20↔	Grofl Vollhaut an D Kopf (auss Lip und Mund)	86.67.27↔	Grofl temporäres HautRegenergraft an d untere Extrem
86.63.21↔	Großflächiges Vollhauttransplantat an den Hals	86.67.29↔	Grofl temporäres HautRegenerationsgraft an And Lok
86.63.22↔	Großflächiges Vollhauttransplantat an Schulter und Oberarm	86.67.30↔	Permanenter Hautersatz durch Epidermisersatzmaterial
86.63.23↔	Großflächiges Vollhauttransplantat an den Unterarm	86.67.31↔	Permanenter Hautersatz durch Dermisersatzmaterial
86.63.25↔	Grofl Vollhauttransplantat an Bruw, Bauch und Rücken	86.67.99↔	Haut-Regenerationsgraft, sonstige
86.63.26↔	Grofl Vollhauttransplantat an d Leisten und Genreg	86.70↔	Gestielte oder freie Lappen, n.n.bez.
86.63.27↔	Großflächiges Vollhauttransplantat an das Gesäß	86.72↔	Verschiebung eines gestielten Lappens
86.63.28↔	Grofl Vollhauttransplantat an Os und Unterschenkel	86.73.00↔	Anbr von gestieltem oder fr Lappen an d Hand, n.n.bez.
86.63.29↔	Großflächiges Vollhauttransplantat an andere Lokalisation	86.73.10↔	Kleinflächige Dehnungsplastik an die Hand
86.63.2a↔	Großflächiges Vollhauttransplantat an den Fuß	86.73.11↔	Kleinflächige Verschiebe-Rotationsplastik an die Hand
86.63.99↔	Vollhauttransplantat an andere Lokalisationen, sonstige	86.73.12↔	Kleinflächige Transpositionsplastik an die Hand
86.65.00↔	Heterologe Hauttransplantation, n.n.bez.	86.73.13↔	Kleinflächige Insellappenplastik an die Hand
86.65.10↔	Kleinflächige heterologe Hauttx an D Kopf	86.73.14↔	Kleinflächige Z-Plastik an die Hand
86.65.11↔	Kleinflächige heterologe Hauttransplantation an den Hals	86.73.20↔	Großflächige Dehnungsplastik an die Hand
86.65.12↔	Kleinflächige heterol Hauttx an Schulter und Oberarm	86.73.21↔	Großflächige Verschiebe-Rotationsplastik an die Hand
86.65.13↔	Kleinflächige heterologe Hauttransplantation an den Unterarm	86.73.22↔	Großflächige Transpositionsplastik an die Hand
86.65.14↔	Kleinflächige heterologe Hauttransplantation an die Hand	86.73.23↔	Großflächige Insellappenplastik an die Hand
86.65.15↔	Kleinflächige heterologe Hauttx an Bruw und Rücken	86.73.24↔	Großflächige Z-Plastik an die Hand
86.65.16↔	Kleinfl heterologe Hauttransplantation an die Bauchregion	86.73.29↔	Sonstige lokale Lappenplastik an die Hand
86.65.17↔	Kleinflächige heterologe Hauttx an d untere Extrem	86.73.30↔	Anbr von fr Lappen mit mikrovaskulärer Anast an d Hand
86.65.19↔	Kleinflächige heterologe Hauttx an And Lokalisation	86.73.40↔	Anbr von gestielt reg o gestielt Fernl an d Hand
86.65.20↔	Großflächige heterologe Hauttransplantation an den Kopf	86.73.80↔	Komb plastische Eingriffe an Haut und Unterhaut der Hand
86.65.21↔	Großflächige heterologe Hauttransplantation an den Hals	86.73.99↔	Anbr von gestielten oder fr Lappen an d Hand, sonstige
86.65.22↔	Grofl heterologe Hauttx an Schulter und Oberarm	86.75.00↔	Revision von gestieltem oder freiem Lappen, n.n.bez.
86.65.23↔	Großflächige heterologe Hauttransplantation an den Unterarm	86.75.10↔	Revision von gestielt o fr Lp o fr Hauttx d Kopfes
86.65.24↔	Großflächige heterologe Hauttransplantation an die Hand	86.75.11↔	Revision von gestielt o fr Lp o fr Hauttx d Halses
86.65.25↔	Grofl heterologe Hauttx an Bruw und Rücken	86.75.12↔	Rev von gestielt o fr Lp o fr Hauttx von Schult u Oba
86.65.26↔	Großflächige heterologe Hauttransplantation an Bauchregion	86.75.13↔	Revision von gestielt o fr Lp o fr Hauttx d Unterarmes
86.65.27↔	Grofl heterologe Hauttx an d untere Extrem	86.75.14↔	Revision von gestielt oder fr Lp oder fr Hauttx d Hand
86.65.29↔	Grofl heterologe Hauttx an And Lokalisation	86.75.15↔	Rev von gestielt o fr Lp o fr Hauttx d Bruw und Rücken
86.65.30↔	Transplantation von Schweinehaut	86.75.16↔	Revision von gestielt o fr Lp o fr Hauttx d Bauchreg
86.65.40↔	Prm Hautrstz d zweischchtgs DrmsEpdrmsErstzmtrial	86.75.17↔	Rev von gestielt o fr Lp o fr Hauttx d unteren Extrem
86.65.99↔	Heterologe Hauttransplantation, sonstige	86.75.19↔	Revision von gestielt o fr Lp o fr Hauttx and Lok
86.66.00↔	Homologe Hauttransplantation, n.n.bez.	86.75.99↔	Revision von gestieltem oder freiem Lappen, sonstige
86.66.10↔	Kleinflächige homologe Hauttransplantation an den Kopf	86.85.00↔	Korrektur einer Syndaktylie, n.n.bez.
86.66.11↔	Kleinflächige homologe Hauttransplantation an den Hals	86.85.30↔	Tr e kmpl Syndkt m Vrschpl, Kppnpl o Seitnbrk, d Hnd
86.66.12↔	Kleinflächige homologe Hauttx an Schulter und Oberarm	86.85.40↔	Tr e kmpl Syndkt m Vrschpl, Kppnpl o Seitnbrk, d Fsss
86.66.13↔	Kleinflächige homologe Hauttransplantation an den Unterarm	86.85.50↔	Res gedop Ant b Syndakt o Polydakt m Gelrek, d Hand
86.66.14↔	Kleinflächige homologe Hauttransplantation an die Hand	86.85.60↔	Res gedop Ant b Syndakt o Polydakt m Gelrek, d Fusses
86.66.15↔	Kleinflächige homologe Hauttx an Bruw und Rücken	86.85.70↔	Korrektur e Polysyndaktylie d Fusion gedop Ant, d Hand
86.66.16↔	Kleinfl homologe Hauttransplantation an die Bauchregion	86.85.80↔	Korr e Polysyndaktylie d Fusion gedop Ant, d Fusses
86.66.17↔	Kleinflächige homologe Hauttx an d untere Extrem	86.85.99↔	Korrektur einer Syndaktylie, sonstige
86.66.19↔	Kleinflächige homologe Hauttx an And Lokalisation	86.88.00↔	Sonstige (temporäre) Weichteildeckung, n.n.bez.
86.66.20↔	Großflächige homologe Hauttransplantation an den Kopf	86.88.10↔	Klfl Weichteildeckung d kult Keratinozyten a Kopf
86.66.21↔	Großflächige homologe Hauttransplantation an den Hals	86.88.11↔	Klfl Weichteildeckung d kultivierte Keratinozyten a Ha
86.66.22↔	Grofl homologe Hauttx an Schulter und Oberarm	86.88.12↔	Klfl Weichtd d kult Keratinozyten an Schult u Oba
86.66.23↔	Großflächige homologe Hauttransplantation an den Unterarm	86.88.13↔	Klfl Weichteildeckung d kult Keratinozyten a Unterarm
86.66.24↔	Großflächige homologe Hauttransplantation an die Hand	86.88.14↔	Klfl Weichteildeckung d kult Keratinozyten an d Hand
86.66.25↔	Grofl homologe Hauttransplantation an Bruw und Rücken	86.88.15↔	Klfl Weichtd d kult Keratinozyten a Bruw u Rücken
86.66.26↔	Großflächige homologe Hauttransplantation an die Bauchregion	86.88.16↔	Klfl Weichtd d kult Keratinozyten an d Bauchreg
86.66.27↔	Grofl homologe Hauttransplantation an d untere Extrem	86.88.17↔	Klfl Weichtd d kult Keratinozyten an d unt Extrem
86.66.29↔	Großfl homologe Hauttransplantation an andere Lokalisation	86.88.19↔	Klfl Weichteildeckung d kult Keratinozyten an and Lok
86.66.99↔	Homologe Hauttransplantation, sonstige	86.88.20↔	Klfl temp Weichteildeckung d Komb mehr Verf a Kopf
86.67.00↔	Haut-Regenerationsgraft, n.n.bez.	86.88.21↔	Klfl temp Weichteildeckung d Komb mehr Verfahren a Ha
86.67.10↔	Kleinfl temporäres HautRegenerationsgraft an D Kopf	86.88.22↔	Klfl temp Weichtd d Komb mehr Verf an Schult u Oba
86.67.11↔	Kleinfl temporäres Haut-Regenerationsgraft an den Hals	86.88.23↔	Klfl temp Weichteildeckung d Komb mehr Verf a Unta
86.67.12↔	Kleinfl temporäres HautRegenergraft an Schult und Oba	86.88.24↔	Klfl temp Weichteildeckung d Komb mehr Verf an d Hand
86.67.13↔	Kleinfl temporäres HautRegenergraft an D Unterarm	86.88.25↔	Klfl temp Weichtd d Komb mehr Verf an Bruw u Rücken
86.67.14↔	Kleinfl temporäres Haut-Regenerationsgraft an die Hand	86.88.26↔	Klfl temp Weichtd d Komb mehr Verf an d Bauchreg

86.88.27↔	Klfl temp Weichtd d Komb mehr Verf an d unt Extrem	86.88.95↔	Sonst temporäre Weichteildeckung an Brustwand und Rücken
86.88.29↔	Klfl temp Weichteildeckung d Komb mehr Verf an and Lok	86.88.96↔	Sonstige temporäre Weichteildeckung an der Bauchregion
86.88.30↔	Grfl Weichtd d kit Krtznztn an and Teil d Kpfs	86.88.97↔	Sonst temporäre Weichteildeckung an der unteren Extremität
86.88.31↔	Grofl Weichteildeckung d kult Keratinozyten a Ha	86.88.99↔	Sonstige temporäre Weichteildeckung, sonstige
86.88.32↔	Grofl Weichtd d kult Keratinozyten an Schult u Oba	86.89.00↔	Sonstige Plast Reko an Haut und Subkutan, n.n.bez.
86.88.33↔	Grofl Weichteildeckung d kult Keratinozyten a Unterarm	86.89.10↔	Lappenstieldurchtrennung nach Hautplastik am Kopf
86.88.34↔	Grofl Weichteildeckung d kult Keratinozyten an d Hand	86.89.11↔	Lappenstieldurchtrennung nach Hautplastik am Hals
86.88.35↔	Grofl Weichtd d kult Keratinozyten an Bruw u Rücken	86.89.12↔	Lappenstieldurchtrennung n Hautplastik an Schulter u Axilla
86.88.36↔	Grofl Weichtd d kult Keratinozyten an d Bauchreg	86.89.13↔	Lappenstdurcht nach Hautpl an Oberarm und Ellb
86.88.37↔	Grofl Weichtd d kult Keratinozyten an d unt Extrem	86.89.14↔	Lappenstieldurchtrennung nach Hautplastik am Unterarm
86.88.39↔	Grofl Weichteildeckung d kult Keratinozyten an and Lok	86.89.15↔	Lappenstieldurchtrennung nach Hautplastik an der Hand
86.88.40↔	Grfl tmp Weichtd d Kmb mhr Vrf an and Teil d Kpfs	86.89.16↔	Lappenstdurcht nach Hautpl an Bruw, Bauch und Rücken
86.88.41↔	Grofl temp Weichteildeckung d Komb mehr Verfahren a Ha	86.89.17↔	Lappenstdurcht nach Hautpl an d Leisten und Genreg
86.88.42↔	Grofl temp Weichtd d Komb mehr Verf an Schult u Oba	86.89.18↔	Lappenstieldurchtrennung nach Hautplastik am Gesäß
86.88.43↔	Grofl temp Weichteildeckung d Komb mehr Verf a Unta	86.89.19↔	Lappenstdurcht nach Hautpl an and Lokalisation
86.88.44↔	Grofl temp Weichteildeckung d Komb mehr Verf an d Hand	86.89.1a↔	Lappenstdurcht nach Hautpl an Oberschenkel und Knie
86.88.45↔	Grofl temp Weichtd d Komb mehr Verf an Bruw u Rücken	86.89.1b↔	Lappenstdurcht nach Hautpl an Unterschenkel und Fuß
86.88.46↔	Grofl temp Weichtd d Komb mehr Verf an d Bauchreg	86.89.80↔	Revision einer Hautplastik am Kopf
86.88.47↔	Grofl temp Weichtd d Komb mehr Verf an d unt Extrem	86.89.84↔	Revision einer Hautplastik am Unterarm
86.88.49↔	Grofl temp Weichtd d Komb mehr Verf an and Lok	86.89.85↔	Revision einer Hautplastik an der Hand
86.88.90↔	Sonstige temporäre Weichteildeckung am Kopf	86.89.87↔	Revision e Hautpl an d Leisten und Genreg und a Gesäß
86.88.91↔	Sonstige temporäre Weichteildeckung am Hals	86.89.88↔	Revision einer Hautplastik an der unteren Extremität
86.88.92↔	Sonst temporäre Weichteildeckung an Schulter und Oberarm	86.89.89↔	Revision einer Hautplastik an anderer Lokalisation
86.88.93↔	Sonstige temporäre Weichteildeckung am Unterarm	86.89.99↔	Sonstige Plast Reko an Haut und Subkutan, sonstige
86.88.94↔	Sonstige temporäre Weichteildeckung an der Hand		

Prozedur I32-6

04.43.00↔	Entlastung am Karpaltunnel, n.n.bez.	78.09.90↔	Kntx an And näh bz Kn, au Gschk, gfgstliet m mkrvsk Anst
04.43.10↔	Entlastung am Karpaltunnel, endoskopisch	78.09.91↔	Kntx an And näh bz Kn, au Gschk, gfgstliet o mkrvsk Anst
04.43.99↔	Entlastung am Karpaltunnel, sonstige	78.09.92↔	Knochtx an And näher bez Kn, auss Gschk, allog
77.04.00↔	Sequestrektomie an Karpalia und Metakarpalia, n.n.bez.	78.09.98↔	S Ktx a And nä bz Kn, a Gk (zB atg Sp, krt Sp, n gfg Tx)
77.04.10↔	Sepuestrekt an Karpal und Metakarp, oh Einl e Medträg	78.09.99↔	Knochtx an And näher bez Kn, auss Gschk, sonstige
77.04.11↔	Sepuestrekt an Karpal und Metakarp, m Einl e Medträg	78.14.00↔	Anl e Fxt ext an Krpl u Mtkrp (nkl. Rp v Fx), n.n.bz.
77.04.99↔	Sequestrektomie an Karpalia und Metakarpalia, sonstige	78.14.10↔	Gschl Rp e Fx an Krpl u Mtkrp m Knchfx d Fxt ext
77.14.00↔	S Knchnzs oh Knchdrchtr an Krpl u Mtkrp, n.n.bz.	78.14.11↔	Off Rp e Fx an Krpl u Mtkrp m Knchfx d Fxt ext
77.14.10↔	S Knchnzs oh Knchdrchtr an Krpl u Mtkrp, Explr u Knchnb	78.14.99↔	Anl e Fxt ext an Krpl u Mtkrp (nkl. Rp v Fx), so
77.14.11↔	S Knchnzs oh Knchdrchtr an Krpl u Mtkrp, Frmdknf	78.19.10↔	Geschl Rep e Fx von Phal d Hand m Knochfx d Fixat ext
77.14.12↔	S Knchns o Knchrtr an Krpl u Mk, Enl u Ef e Mdtrg	78.19.11↔	Off Rep e Fx von Phal d Hand m Knochfx d Fixat ext
77.14.13↔	S Knchnzs oh Knchdrchtr an Krpl u Mtkrp, Drain	78.24.00↔	Verkürzungsosteotomie an Karpalia und Metakarpalia, n.n.bez.
77.14.99↔	So Knchnzis oh Knchdrchtr an Karpal u Metakarp, so	78.24.10↔	Temporäre Epiphyseodese an Karpalia und Metakarpalia
77.24↔	Keilosteotomie an Karpalia und Metakarpalia	78.24.11↔	Permanente Epiphyseodese an Karpalia und Metakarpalia
77.29.10↔	Keilosteotomie an Phalangen der Hand	78.24.12↔	Therapeutische Epiphyseolyse an Karpalia und Metakarpalia
77.34.00↔	Sonstige Knochdurchtr an Karpal und Metakarp, n.n.bez.	78.24.99↔	Verkürzungsosteotomie an Karpalia und Metakarpalia, sonst
77.34.10↔	(De-)rotationsteotomie an Karpalia und Metakarpalia	78.29.10↔	Temporäre Epiphyseodese an Phalangen der Hand
77.34.11↔	Kompl (mehr) Osteotomie an Karpal und Metakarpalia	78.29.11↔	Permanente Epiphyseodese an Phalangen der Hand
77.34.99↔	Sonstige Knochdurchtr an Karpal und Metakarp, sonstige	78.29.12↔	Therapeutische Epiphyseolyse an Phalangen der Hand
77.39.10↔	(De-)rotationsteotomie an Phalangen der Hand	78.29.19↔	Sonstige Verkürzungsosteotomie an Phalangen der Hand
77.39.19↔	Sonstige Knochendurchtrennung an Phalangen der Hand	78.34↔	Verlängerungsosteotomie an Karpalia und Metakarpalia
77.64.00↔	Lk Rs v Knchläs o Gw an Krpl u Mtkrp, n.n.bz.	78.39.00↔	Verlängerungsosteotomie an and näher bez Kn, n.n.bez.
77.64.20↔	Debridement an Karpalia und Metakarpalia	78.39.10↔	Verlängerungsosteotomie an Phalangen der Hand
77.64.99↔	Lok Res von Knochläs o Gew an Karpal und Metakarp, so	78.44↔	Sonst plastische Rekonstruktion an Karpalia und Metakarpalia
77.69.10↔	Lok Resektion von Knochläs o Gew an Phalangen d Hand	78.52.00↔	Inn Knochfx ohne Reposition d Fx a Hum, n.n.bez.
77.69.20↔	Debridement an Phalangen der Hand	78.52.10↔	Revision von Osteosynthesematerial (oh Matwechs) a Hum
77.84↔	Sonst partielle Knochenresektion an Karpalia u Metakarpalia	78.52.99↔	Inn Knochfx ohne Reposition d Fx a Hum, sonstige
77.89.10↔	Sonst partielle Knochenresektion an Phalangen der Hand	78.53.00↔	Inn Knochfx oh Rep d Fx an Rad und Ulna, n.n.bez.
77.94↔	Totale Resektion von Karpalia und Metakarpalia	78.53.10↔	Revision von Osteosynthmat (oh Matwechs) an Radius
77.99.10↔	Totale Knochenresektionen an Phalangen der Hand	78.53.20↔	Revision von Osteosynthmat (oh Matwechs) an Ulna
78.04.00↔	Knochen transplantation an Karpalia u Metakarpalia, n.n.bez.	78.53.99↔	Inn Knochfx oh Rep d Fx an Rad und Ulna, sonstige
78.04.10↔	Knchtx an Krpl u Mtkrp, Gfgstliet m mkrvsk Anst	78.54.00↔	Inn Knchfx oh Rp d Fx an Krpl u Mtkrp, n.n.bz.
78.04.11↔	Knchntrnsp an Krpl u Mtkrp, Gfgstliet oh mkrvsk Anst	78.54.10↔	Rev v Osteosynthmat (oh Matwechs) an Karpal u Metakarp
78.04.12↔	Knochen transplantation an Karpalia und Metakarpalia, allog	78.54.99↔	Inn Knochfx oh Rep d Fx an Karpal und Metakarp, so
78.04.13↔	Knorpel-Knochen transplantation an Karpalia und Metakarpalia	78.59.10↔	Rev von Osteosynthmat (oh Matwechs) an Phal d Hand
78.04.19↔	So Ktx an Krpl u Mk (zB atg Spng, krtk Spn, n gfg Tx)	78.59.40↔	Rev von Osteosynthmat (oh Matwechs) an Phal d Fußes
78.04.99↔	Knochen transplantation an Karpalia und Metakarpalia, sonst	78.94↔	Einsetz e Knochwachststimul an Karpal und Metakarpalia
78.09.00↔	Knochtx an And näher bez Kn, auss Gschk, n.n.bez.	79.13.00↔	Gschl Rp e Fx an Krpl u Mtkrp m inn Knchfx, n.n.bz.
78.09.10↔	Knochtx an And näher bez Kn, auss Gschk, n.n.bez.	79.13.10↔	Gschl Rp e Fx an Krpl u Mtkrp m inn Knchfx d wnkst Pl
78.09.11↔	Knochtx an Phal d Hand, gfgstliet oh mikrovask Anst	79.13.19↔	Gschl Rp e Fx an Krpl u Mk m S inn Knfx (zB d Sb, Pl, Dt)
78.09.12↔	Knochen transplantation an Phalangen der Hand, allog	79.13.99↔	Gschl Rp e Fx an Krpl u Mtkrp m inn Knchfx, so
78.09.19↔	S Kntx an Phl d Hnd (zB atg Spng, krtk Spn, n gfgst Tx)	79.14.00↔	Geschl Reposition e Fingfx mit inn Knochfx, n.n.bez.

79.14.10↔	Geschl Rep e Fingfx m inn Knochfix d winkelstabile Pl	81.96.27↔	Sonstige Reko an Gel, Hdgel, Knorpelgl, arthr
79.14.19↔	Geschl Rp e Fngfx m S inn Knfx (zB d Sb, Pl, Dt)	81.96.28↔	Sonstige Reko an Gel, Hdgel, Knorpelgl, offen chir
79.14.99↔	Geschl Reposition e Fingfx mit inn Knochfix, sonstige	81.96.29↔	Sonst Rekonstruktion an Gelenken, Handgelenk, sonst
79.23↔	Off Rep e Fx an Karpal und Metakarp oh InnKnochfix	81.96.2a↔	So Reko an Gel, Hdgel, Subchondrale Knocheneröf, arthr
79.24↔	Offene Reposition e Fingfx ohne innere Knochenfixation	81.96.2b↔	So Reko an Gel, Hdgel, Subch Knocheneröf, offen chir
79.33.00↔	Off Rp e Fx an Krpl u Mtkrp m inn Knchfx, n.n.bez.	81.96.2c↔	S Rk Gl, Hdgl, Sbch Knchnröf m Enbr e azll Impl, arthr
79.33.10↔	Off Rp e Fx an Krpl u Mtkrp m inn Knchfx d (Blount)Klm	81.96.95↔	S glrk u glpl Engr Implnt e Endprth an Gl d ob Extrm, S
79.33.19↔	Off Rep e Fx an Karpal und Metakarp m So inn Knochfix	81.96.98↔	Sonstige gelrek und gelppl Eingr, Resektpl a Hdgel
79.33.99↔	Off Rep e Fx an Karpal und Metakarp m inn Knochfix, so	81.97.00↔	Revision einer Gelenkprothese a d ob Extremität, nnbez
79.34↔	Offene Reposition e Fingfx mit innerer Knochenfixation	81.97.10↔	Revision e Gelproth an d oberen Extremit, ohne Wechsel
79.63↔	Débridement e offenen Fraktur an Karpalia u Metakarpalia	81.97.99↔	Revision einer Gelenkprothese an der oberen Extremität, so
79.64↔	Débridement einer offenen Fingerfraktur	81.99.15↔	Arthroskopische Revision eines Gelenkes, Handgelenk
79.83.00↔	Offene Reposition einer Luxation des Handgelenks, n.n.bez.	81.99.25↔	Offen chirurgische Revision eines Gelenkes, Handgelenk
79.83.10↔	Off Rep einer Luxation des distales Radioulnargelenks	81.99.35↔	Arthroskopische Operation am Gelenkknorpel, Handgelenk
79.83.99↔	Offene Reposition einer Luxation des Handgelenks, sonst	81.99.45↔	Offen chirurgische Operation am Gelenkknorpel, Handgelenk
79.84↔	Offene Reposition einer Luxation von Hand und Fingern	81.99.81↔	Sonstige Arthr Op an Gel und Gelstrukt, Handgelenk
79.93↔	Ni näh bez Op an Verletzung von Karpal und Metakarp	81.99.96↔	Sonstige offen Chir Op an Gel und Gelkn, Hdgel
79.94↔	Nicht näher bez Operation an Verletzung d Fingknoch	82.01.00↔	Exploration an der Handsehnnenscheide, n.n.bez.
80.13.00↔	Sonstige Arthrotomie des Handgelenks, n.n.bez.	82.01.10↔	Exploration an der Handsehnnenscheide, Extensoren
80.13.10↔	Arthr Arthrot d Handgelenkes, Gelenkspülung mit Drain	82.01.11↔	Exploration an der Handsehnnenscheide, Flexoren
80.13.11↔	Arthr Arthrot d Handgelenkes, Entf freier Gelenkkörper	82.01.99↔	Exploration an der Handsehnnenscheide, sonstige
80.13.12↔	Arthr Arthrot d Handgel, Einl oder Entf e Medträg	82.02↔	Myotomie an der Hand
80.13.20↔	Arthrot des Handgelenkes, Gelenkspülung mit Drainage	82.04↔	Inzision und Drainage von Palmar- oder Thenarraum
80.13.21↔	Arthrot d Handgelenkes, Entfernung freier Gelenkkörper	82.09.00↔	Sonstige Inzision an den Weichteilen der Hand, n.n.bez.
80.13.99↔	Sonstige Arthrotomie des Handgelenks, sonstige	82.09.10↔	S Inzs an D Weicht d Hnd, Shnnfchsplntng an d Hnd
80.23.00↔	Arthroskopie des Handgelenks, n.n.bez.	82.09.99↔	Sonstige Inzision an den Weichteilen der Hand, sonstige
80.23.10↔	Diagnostische Arthroskopie des Handgelenkes	82.11.00↔	Tenotomie der Hand, n.n.bez.
80.23.20↔	Arthr assist Versorgung einer Fraktur im Handgelenk	82.11.10↔	Tenotomie der Hand, Handgelenk, perkutan
80.23.99↔	Arthroskopie des Handgelenks, sonstige	82.11.11↔	Tenotomie der Hand, Finger, perkutan
80.24↔	Arthroskopie von Hand- und Finger	82.11.20↔	Tenotomie der Hand, offen chirurgisch
80.44.00↔	Durchtr v Gelkap, Lig o Knorp an Hand u Fing, n.n.bez.	82.11.99↔	Tenotomie der Hand, sonstige
80.44.10↔	Drchtr v Gktps, Lg o Knrp, Drchtr d Bändr d Mtthnd	82.12↔	Fasziotomie der Hand
80.44.11↔	Drchtr v Gktps, Lg o Knrp, Drchtr d Rtnklm fixrm	82.19.00↔	Sonst Durchtrennung von Weichteilen der Hand, n.n.bez.
80.44.20↔	Drchtr v Gktps, Lg o Knrp, Exz v Bändrn d Mtthnd	82.19.10↔	So Durchtr v Weichteilen d Hand, Durchtr v Mn d Hand
80.44.21↔	Drchtr v Gktps, Lg o Knrp, Exz v snst Bändrn d Hnd	82.19.99↔	Sonst Durchtrennung von Weichteilen der Hand, sonst
80.44.90↔	Drchtr v Gktps, Lg o Knrp, S Op an Bändrn d Mtthnd	82.21↔	Exzision einer Läsion an einer Sehnnenscheide der Hand
80.44.91↔	Drchtr v Gktps, Lg o Knrp, S Op an snst Bändrn d Hnd	82.22↔	Exzision einer Läsion an einem Handmuskel
80.44.99↔	Durchtr von Gelkap, Lig o Knorp an Hand und Fing, so	82.29↔	Exzision einer anderen Läsion an den Weichteilen der Hand
80.73.00↔	Synovektomie am Handgelenk, n.n.bez.	82.33↔	Sonstige Tenonektomie an der Hand
80.73.10↔	Arthroskopische Synovektomie am Handgelenk	82.35.00↔	Sonstige Fasziektomie der Hand, n.n.bez.
80.73.20↔	Offene Synovektomie am Handgelenk	82.35.10↔	Fasziektomie der Hohlhand
80.73.99↔	Synovektomie am Handgelenk, sonstige	82.35.11↔	Fasziektomie der Hand und Finger mit Neurolyse
80.83.00↔	Sonstige Lok Exz oder Destr e Gelläs a Hdgel, n.n.bez.	82.35.12↔	Faszieekt d Hand und Fing m Neurolyse und Arteriolelyse
80.83.10↔	Arthr lokale Exz oder Destr e Gelläs a Handgelenk	82.35.13↔	Fasziektomie der Hand und Finger mit Arthrolyse
80.83.11↔	Débridement am Handgelenk	82.35.99↔	Sonstige Fasziektomie der Hand, sonstige
80.83.12↔	Zystenextirpation am Handgelenk	82.36↔	Sonstige Myektomie der Hand
80.83.99↔	Sonstige Lok Exz oder Destr e Gelläs a Hdgel, sonstige	82.41↔	Naht an einer Sehnnenscheide der Hand
80.84.00↔	So Lok Exz o Destr e Gelläs an Hand und Fing, n.n.bez.	82.42↔	Sekundäre Naht an einer Beugesehne der Hand
80.84.10↔	Debridement an Gelenken der Handwurzel	82.43↔	Sekundäre Naht an einer anderen Sehne der Hand
80.84.20↔	Debridement an sonstigen Gelenken der Hand und Finger	82.44↔	Sonstige Naht an einer Beugesehne der Hand
80.84.99↔	So Lok Exz o Destr e Gelläs an Hand und Fing, so	82.45↔	Sonstige Naht an einer anderen Sehne der Hand
81.25↔	Arthrodes am Radiokarpalgelenk	82.46.00↔	Naht an Muskel oder Faszie der Hand, n.n.bez.
81.26↔	Arthrodes am Karpometakarpalgelenk	82.46.10↔	Naht an einer Faszie der Hand
81.27↔	Arthrodes am Metakarpophalangealgelenk	82.46.20↔	Naht an einem Muskel der Hand
81.28↔	Interphalangeal-Arthrodes	82.46.99↔	Naht an Muskel oder Faszie der Hand, sonstige
81.71.00↔	Arthropl m Implant a Metakarpophal und lpg, n.n.bez.	82.51↔	Verlängerung einer Sehne der Hand
81.75↔	Arthropl ohne Implant a Karpok oder Krmkg	82.52↔	Verkürzung einer Sehne der Hand
81.93.00↔	Naht an Kapsel od Ligament der oberen Extremitäten, n.n.bez.	82.53↔	Reinsertion einer Sehne der Hand
81.93.10↔	Naht des Bandapparates der Klavikula	82.54↔	Reinsertion eines Muskels der Hand
81.93.20↔	Naht des radioulnaren Ringbandes	82.55↔	Sonstige Längenänderung an Muskel oder Sehne der Hand
81.93.21↔	Naht des distalen radioulnaren Bandapparates	82.56↔	Sonstr Transfer oder Transplantation einer Sehne der Hand
81.93.30↔	Nht an Kaps o Lig d ob Extremit, Handwur und Mitthand	82.57.00↔	Sonstige Transposition einer Sehne der Hand, n.n.bez.
81.93.99↔	Naht an Kapsel o Ligament der oberen Extremitäten, sonst	82.57.10↔	So Transp e Sehn d Hand, Transp e Beugesehne d Hand
81.96.20↔	Sonst Rekonstruktion an Gelenken, Handgelenk, n.n.bez.	82.57.99↔	Sonstige Transposition einer Sehne der Hand, sonstige
81.96.21↔	So Reko an Gel, Hdgel, Ref e osteoch Fragm, arthr	82.58↔	Sonstr Transfer oder Transplantation eines Handmuskels
81.96.22↔	So Reko an Gel, Hdgel, Ref e osteoch Fragm, offen chir	82.59↔	Sonstige Transposition eines Handmuskels
81.96.23↔	So Reko an Gel, Hdgel, Subchondrale Spongplast, arthr	82.72.00↔	Plast Op an d Hand m M o FaszTransplantat, n.n.bez.
81.96.24↔	So Reko an Gel, Hdgel, Subch Spongplast, offen chir	82.72.10↔	Plastische Op m M o FaszTransplantat an e Fing
81.96.25↔	S Rk Gl, Hdgl, Knrpltx u Implnt v ivt hrg Gwklt, arthr	82.72.11↔	Plast Op m M o FaszTransplantat an sonst Teil d Hand
81.96.26↔	S Rk Gl, Hdgl, Knrpltx u Impl v ivt hrg Gwklt, offn chr	82.72.99↔	Plast Op an d Hand m M o FaszTransplantat, sonstiges

82.79↔	Plastische Op an d Hand m and Transplantat o Implant	86.61.10↔	Kleinflächiges Vollhauttransplantat an die Hand
82.82↔	Plastische Rekonstruktion einer Spalthand	86.61.20↔	Großflächiges Vollhauttransplantat an die Hand
82.83↔	Plastische Rekonstruktion bei Makrodaktylie	86.61.99↔	Vollhauttransplantat an die Hand, sonstige
82.84↔	Plastische Rekonstruktion bei Mallet-Finger	86.62.00↔	Sonstiges Hauttransplantat an die Hand, n.n.bez.
82.85↔	Sonstige Tenodese an der Hand	86.62.10↔	Kleinflächiges Spalthauttransplantat an die Hand
82.86.00↔	Sonstige Tenoplastik an der Hand, n.n.bez.	86.62.20↔	Großflächiges Spalthauttransplantat an die Hand
82.86.10↔	Tenoplastik von Beugesehnen der Hand	86.62.99↔	Sonstiges Hauttransplantat an die Hand, sonstiges
82.86.11↔	Schaffung eines Transplantaltagers für Sehnen an der Hand	86.73.00↔	Anbr von gestieltem oder fr Lappen an d Hand, n.n.bez.
82.86.12↔	Revision (ohne Wechsel) e Sehnenimplantates an d Hand	86.73.10↔	Kleinflächige Dehnungsplastik an die Hand
82.86.13↔	Wechsel eines Sehnenimplantates an der Hand	86.73.11↔	Kleinflächige Verschiebe-Rotationsplastik an die Hand
82.86.99↔	Sonstige Tenoplastik an der Hand, sonstige	86.73.12↔	Kleinflächige Transpositionsplastik an die Hand
82.89.00↔	Sonstige plastische Operationen an der Hand, n.n.bez.	86.73.13↔	Kleinflächige Inzellappenplastik an die Hand
82.89.10↔	Sehnenscheidenplastik an der Hand	86.73.14↔	Kleinflächige Z-Plastik an die Hand
82.89.11↔	Knöchelref von Bänder d Handwur und Mitthand	86.73.20↔	Großflächige Dehnungsplastik an die Hand
82.89.12↔	Knöchelrefixation von sonstigen Bänder der Hand	86.73.21↔	Großflächige Verschiebe-Rotationsplastik an die Hand
82.89.13↔	Glübrigreifnd Weichteildstrktion b kng Anm d Hnd	86.73.22↔	Großflächige Transpositionsplastik an die Hand
82.89.14↔	Radialisation bei kongenitalen Anomalien der Hand	86.73.23↔	Großflächige Inzellappenplastik an die Hand
82.89.15↔	Rs v Schnürngm n plstschr Rk b kng Anm d Hnd	86.73.24↔	Großflächige Z-Plastik an die Hand
82.89.16↔	Transfer einer Zehe als Fingerersatz	86.73.29↔	Sonstige lokale Lappenplastik an die Hand
82.89.99↔	Sonstige plastische Operationen an der Hand, sonstige	86.73.30↔	Anbr von fr Lappen mit mikrovaskulärer Anast an d Hand
84.01↔	Amput und Exartikulation an e Finger (ausgen a Daum)	86.73.40↔	Anbr von gestielt reg o gestielt Fernl an d Hand
84.02↔	Amputation und Exartikulation am Daumen	86.73.80↔	Komb plastische Eingriffe an Haut und Unterhaut der Hand
84.91↔	Amputation, n.n.bez.	86.73.99↔	Anbr von gestielten oder fr Lappen an d Hand, sonstige
86.27↔	Débridement an Nagel, Nagelbett oder Nagelfalz	86.86↔	Onychoplastik
86.61.00↔	Vollhauttransplantat an die Hand, n.n.bez.		

Prozedur I32-7

79.13.00↔	Gschl Rp e Fx an Krpl u Mtkrp m inn Knchfx, n.n.bz.	82.04↔	Inzision und Drainage von Palmar- oder Thenarraum
79.13.10↔	Gschl Rp e Fx an Krpl u Mtkrp m inn Knchfx d wnkst Pl	82.09.00↔	Sonstige Inzision an den Weichteilen der Hand, n.n.bez.
79.13.19↔	Gschl Rp e Fx an Krpl u Mk m S inn Knfx (zB d Sb, Pl, Dt)	82.09.10↔	S Inzs an D Weicht d Hnd, Shnnfchspitng an d Hnd
79.13.99↔	Gschl Rp e Fx an Krpl u Mtkrp m inn Knchfx, so	82.09.99↔	Sonstige Inzision an den Weichteilen der Hand, sonstige
79.14.00↔	Geschl Reposition e Fingfx mit inn Knochfix, n.n.bez.	82.11.00↔	Tenotomie der Hand, n.n.bez.
79.14.10↔	Geschl Rep e Fingfx m inn Knochfix d winkelstabile Pl	82.11.10↔	Tenotomie der Hand, Handgelenk, perkutan
79.14.19↔	Gschl Rp e Fngfx m S inn Knfx (zB d Sb, Pl, Dt)	82.11.11↔	Tenotomie der Hand, Finger, perkutan
79.14.99↔	Geschl Reposition e Fingfx mit inn Knochfix, sonstige	82.11.20↔	Tenotomie der Hand, offen chirurgisch
79.24↔	Offene Reposition e Fingfx ohne innere Knochenfixation	82.11.99↔	Tenotomie der Hand, sonstige
79.34↔	Offene Reposition e Fingfx mit innerer Knochenfixation	82.12↔	Fasziotomie der Hand
79.84↔	Offene Reposition einer Luxation von Hand und Fingern	82.19.00↔	Sonst Durchtrennung von Weichteilen der Hand, n.n.bez.
80.13.00↔	Sonstige Arthrotomie des Handgelenks, n.n.bez.	82.19.10↔	So Durchtr v Weichteilen d Hand, Durchtr v Mn d Hand
80.13.10↔	Arthr Arthrot d Handgelenkes, Gelenkspülung mit Drain	82.19.99↔	Sonst Durchtrennung von Weichteilen der Hand, sonst
80.13.11↔	Arthr Arthrot d Handgelenkes, Entf freier Gelenkkörper	82.21↔	Exzision einer Läsion an einer Sehnscheide der Hand
80.13.12↔	Arthr Arthrot d Handgel, Einl oder Entf e Medträg	82.22↔	Exzision einer Läsion an einem Handmuskel
80.13.20↔	Arthrot des Handgelenkes, Gelenkspülung mit Drainage	82.29↔	Exzision einer anderen Läsion an den Weichteilen der Hand
80.13.21↔	Arthrot d Handgelenkes, Entfernung freier Gelenkkörper	82.33↔	Sonstige Tenonektomie an der Hand
80.13.99↔	Sonstige Arthrotomie des Handgelenks, sonstige	82.35.00↔	Sonstige Fasziotomie der Hand, n.n.bez.
80.23.00↔	Arthroskopie des Handgelenks, n.n.bez.	82.35.10↔	Fasziotomie der Hohlhand
80.23.10↔	Diagnostische Arthroskopie des Handgelenkes	82.35.11↔	Fasziotomie der Hand und Finger mit Neurolyse
80.23.20↔	Arthr assist Versorgung einer Fraktur im Handgelenk	82.35.12↔	Fasziotomie d Hand und Fing m Neurolyse und Arteriolelyse
80.23.99↔	Arthroskopie des Handgelenks, sonstige	82.35.13↔	Fasziotomie der Hand und Finger mit Arthrolyse
80.24↔	Arthroskopie von Hand- und Finger	82.35.99↔	Sonstige Fasziotomie der Hand, sonstige
80.33.00↔	Gelenkbiopsie am Handgelenk, n.n.bez.	82.41↔	Naht an einer Sehnscheide der Hand
80.33.10↔	Perkutane (Nadel-) Biopsie am Handgelenk	82.42↔	Sekundäre Naht an einer Beugesehne der Hand
80.33.20↔	Arthroskopische Gelenkbiopsie am Handgelenk	82.43↔	Sekundäre Naht an einer anderen Sehne der Hand
80.33.30↔	Offene Gelenkbiopsie am Handgelenk	82.44↔	Sonstige Naht an einer Beugesehne der Hand
80.33.99↔	Gelenkbiopsie am Handgelenk, sonstige	82.45↔	Sonstige Naht an einer anderen Sehne der Hand
81.75↔	Arthropl ohne Implant a Karpok oder Krmkg	82.46.00↔	Naht an Muskel oder Faszie der Hand, n.n.bez.
82.01.00↔	Exploration an der Handsehnscheide, n.n.bez.	82.46.10↔	Naht an einer Faszie der Hand
82.01.10↔	Exploration an der Handsehnscheide, Extensoren	82.46.20↔	Naht an einem Muskel der Hand
82.01.11↔	Exploration an der Handsehnscheide, Flexoren	82.46.99↔	Naht an Muskel oder Faszie der Hand, sonstige
82.01.99↔	Exploration an der Handsehnscheide, sonstige	86.27↔	Débridement an Nagel, Nagelbett oder Nagelfalz
82.02↔	Myotomie an der Hand	86.86↔	Onychoplastik

Prozedur I32-8

04.43.00↔	Entlastung am Karpaltunnel, n.n.bez.	39.31.11↔	Naht einer intrakraniellen Arterie
04.43.10↔	Entlastung am Karpaltunnel, endoskopisch	39.31.19↔	Naht einer Arterie an Kopf und Hals, sonstige
04.43.99↔	Entlastung am Karpaltunnel, sonstige	39.31.20↔	Naht einer Arterie des Oberarms, n.n.bez.
39.31.00↔	Naht einer Arterie, n.n.bez.	39.31.21↔	Naht der A. axillaris
39.31.10↔	Naht einer Arterie an Kopf und Hals, n.n.bez.	39.31.22↔	Naht der A. brachialis

39.31.29↔	Naht einer Arterie des Oberarms, sonstige	78.05.13↔	Knorpel-Knochen transplantation am Femur
39.31.30↔	Naht einer Arterie des Unterarms	78.05.19↔	S Kntx a Fm (zB Atg Spong, krtksp Spn, N Gfgstlt Tx)
39.31.40↔	Naht einer Arterie der Hand	78.05.99↔	Knochen transplantation am Femur, sonstige
39.31.50↔	Naht einer Arterie der unteren Extremität	78.07.00↔	Knochen transplantation an Tibia und Fibula, n.n.bez.
39.31.60↔	Naht der Aorta, n.n.bez.	78.07.10↔	Knochtx an d Tibia, Gefgestielt m mikrovask Anast
39.31.61↔	Naht der thorakalen Aorta	78.07.11↔	Knochtx an d Tibia, Gefgestielt ohne mikrovask Anast
39.31.62↔	Naht der abdominalen Aorta	78.07.12↔	Knochen transplantation an der Tibia, allogene
39.31.69↔	Naht der Aorta, sonstige	78.07.13↔	Knorpel-Knochen transplantation an der Tibia
39.31.70↔	Naht von sonstigen thorakalen Arterien, n.n.bez.	78.07.19↔	So Kntx an d Tb (zB atg Spong, krtksp Spn, n gfgstlt Tx)
39.31.71↔	Naht der A. pulmonalis	78.07.20↔	Knochtx an d Fib, gfggestielt m mikrovaskulärer Anast
39.31.72↔	Naht des Truncus brachiocephalicus	78.07.21↔	Knochtx an d Fib, gfggestielt ohne mikrovask Anast
39.31.73↔	Naht der A. subclavia	78.07.22↔	Knochen transplantation an der Fibula, allogene
39.31.79↔	Naht von thorakalen Arterien, sonstige	78.07.23↔	Knorpel-Knochen transplantation an der Fibula
39.31.80↔	Naht von abdominalen Arterien, n.n.bez.	78.07.29↔	So Kntx an d Fb (zB atg Spong, krtksp Spn, n gfgstlt Tx)
39.31.81↔	Naht des Truncus coeliacus	78.07.99↔	Knochen transplantation an Tibia und Fibula, sonstige
39.31.82↔	Naht der A. gastrica	78.09.00↔	Knochtx an And näher bez Kn, auss Gschk, n.n.bez.
39.31.83↔	Naht der A. hepatica	78.09.10↔	Knochtx an And näher bez Kn, auss Gschk, n.n.bez.
39.31.84↔	Naht der A. lienalis	78.09.11↔	Knochtx an Phal d Hand, gfggestielt oh mikrovask Anast
39.31.85↔	Naht der A. renalis	78.09.12↔	Knochen transplantation an Phalangen der Hand, allogene
39.31.86↔	Naht der A. mesenterialis	78.09.19↔	S Kntx an Phl d Hnd (zB atg Spong, krtk Spn, n gfgst Tx)
39.31.87↔	Naht der A. lumbalis	78.09.90↔	Kntx an And näh bz Kn, au Gschk, gfgstliet m mkrvsk Anst
39.31.88↔	Naht der A. iliaca	78.09.91↔	Kntx an And näh bz Kn, au Gschk, gfgstliet o mkrvsk Anst
39.31.89↔	Naht von abdominalen Arterien, sonstige	78.09.92↔	Knochtx an And näher bez Kn, auss Gschk, allog
39.31.99↔	Naht einer Arterie, sonstige	78.09.98↔	S Ktx a And nä bz Kn, a Gk (zB atg Sp, krt Sp, n gfg Tx)
77.04.00↔	Sequestrektomie an Karpalia und Metakarpalia, n.n.bez.	78.09.99↔	Knochtx an And näher bez Kn, auss Gschk, sonstige
77.04.10↔	Sepuestrekt an Karpal und Metakarp, oh Einl e Medträg	78.24.00↔	Verkürzungsosteotomie an Karpalia und Metakarpalia, n.n.bez.
77.04.11↔	Sepuestrekt an Karpal und Metakarp, m Einl e Medträg	78.24.10↔	Temporäre Epiphyseodese an Karpalia und Metakarpalia
77.04.99↔	Sequestrektomie an Karpalia und Metakarpalia, sonstige	78.24.11↔	Permanente Epiphyseodese an Karpalia und Metakarpalia
77.14.00↔	S Knchnzs oh Knchdrchtr an Krpl u Mtkrp, n.n.bz.	78.24.12↔	Therapeutische Epiphyseolyse an Karpalia und Metakarpalia
77.14.10↔	S Knchnzs oh Knchdrchtr an Krpl u Mtkrp, Explr u Knchnb	78.24.99↔	Verkürzungsosteotomie an Karpalia und Metakarpalia, sonst
77.14.11↔	S Knchnzs oh Knchdrchtr an Krpl u Mtkrp, Frmdknft	78.34↔	Verlängerungsosteotomie an Karpalia und Metakarpalia
77.14.12↔	S Knchnz o Kndtr an Krpl u Mk, Enl u Ef e Mdtrg	78.39.00↔	Verlängerungsosteotomie an and näher bez Kn, n.n.bez.
77.14.13↔	S Knchnzs oh Knchdrchtr an Krpl u Mtkrp, Drain	78.39.10↔	Verlängerungsosteotomie an Phalangen der Hand
77.14.99↔	So Knochinzis oh Knchdrchtr an Karpal u Metakarp, so	78.44↔	Sonst plastische Rekonstruktion an Karpalia und Metakarpalia
77.24↔	Keilosteotomie an Karpalia und Metakarpalia	78.49.11↔	Sonst plastische Rekonstruktion an Phalangen der Hand
77.34.00↔	Sonstige Knchdrchtr an Karpal und Metakarp, n.n.bez.	78.49.13↔	Sonst plastische Rekonstruktion an Phalangen des Fußes
77.34.10↔	(De-)rotationsosteotomie an Karpalia und Metakarpalia	79.13.00↔	Gschl Rp e Fx an Krpl u Mtkrp m inn Knchfx, n.n.bz.
77.34.11↔	Kompl (mehrd) Osteotomie an Karpal und Metakarpalia	79.13.10↔	Gschl Rp e Fx an Krpl u Mtkrp m inn Knchfx d wnkst Pl
77.34.99↔	Sonstige Knchdrchtr an Karpal und Metakarp, sonstige	79.13.19↔	Gschl Rp e Fx an Krpl u Mk m S inn Knfx (zB d Sb, Pl, Dt)
77.64.00↔	Lk Rs v Knchläs o Gw an Krpl u Mtkrp, n.n.bz.	79.13.99↔	Gschl Rp e Fx an Krpl u Mtkrp m inn Knchfx, so
77.64.20↔	Débridement an Karpalia und Metakarpalia	79.14.00↔	Geschl Reposition e Fingfx mit inn Knochfx, n.n.bez.
77.64.99↔	Lok Res von Knochläs o Gew an Karpal und Metakarp, so	79.14.10↔	Geschl Rep e Fingfx m inn Knochfx d winkelstabile Pl
77.84↔	Sonst partielle Knochenresektion an Karpalia u Metakarpalia	79.14.19↔	Gschl Rp e Fngfx m S inn Knfx (zB d Sb, Pl, Dt)
77.94↔	Totale Resektion von Karpalia und Metakarpalia	79.14.99↔	Geschl Reposition e Fingfx mit inn Knochfx, sonstige
78.00↔	Knochen transplantation, ohne Angabe der Lokalisation	79.23↔	Off Rep e Fx an Karpal und Metakarp oh Inn Knochfx
78.02.00↔	Knochen transplantation am Humerus, n.n.bez.	79.24↔	Offene Reposition e Fingfx ohne innere Knochenfixation
78.02.10↔	Knochtx a Hum, Gefgestielt mit mikrovaskulärer Anast	79.33.00↔	Off Rp e Fx an Krpl u Mtkrp m inn Knchfx, n.n.bz.
78.02.11↔	Knochtx a Hum, Gefgestielt ohne mikrovaskuläre Anast	79.33.10↔	Off Rp e Fx an Krpl u Mtkrp m inn Knchfx d (Blount)Klm
78.02.12↔	Knochen transplantation am Humerus, allogene	79.33.19↔	Off Rep e Fx an Karpal und Metakarp m So inn Knochfx
78.02.13↔	Knorpel-Knochen transplantation am Humerus	79.33.99↔	Off Rep e Fx an Karpal und Metakarp m inn Knochfx, so
78.02.14↔	So Kntx a Hm (zB atg Spong, krtksp Spn, n gfgstlts Tx)	79.34↔	Offene Reposition e Fingfx mit innerer Knochenfixation
78.02.99↔	Knochen transplantation am Humerus, sonstige	79.63↔	Débridement e offenen Fraktur an Karpalia u Metakarpalia
78.03.00↔	Knochen transplantation an Radius und Ulna, n.n.bez.	79.64↔	Débridement einer offenen Fingerfraktur
78.03.10↔	Knochtx an Rad und Ulna, Gefgestielt m mikrovask Anast	79.83.00↔	Offene Reposition einer Luxation des Handgelenks, n.n.bez.
78.03.11↔	Knochtx an Rad u Ulna, Gefgestielt oh mikrovask Anast	79.83.10↔	Off Rep einer Luxation des distales Radioulnargelenks
78.03.12↔	Knochen transplantation an Radius und Ulna, allogene	79.83.99↔	Offene Reposition einer Luxation des Handgelenks, sonst
78.03.13↔	Knorpel-Knochen transplantation an Radius und Ulna	79.84↔	Offene Reposition einer Luxation von Hand und Fingern
78.03.19↔	So Ktx an Rd u Ul (zB atg Spong, krt Spn, n gfg Tx)	79.93↔	Ni näh bez Op an Verletzung von Karpal und Metakarp
78.03.99↔	Knochen transplantation an Radius und Ulna, sonstige	79.94↔	Nicht näher bez Operation an Verletzung d Fingknöch
78.04.00↔	Knochen transplantation an Karpalia u Metakarpalia, n.n.bez.	80.13.00↔	Sonstige Arthrotomie des Handgelenks, n.n.bez.
78.04.10↔	Knochtx an Krpl u Mtkrp, Gfgstliet m mkrvsk Anst	80.13.10↔	Arthr Arthrot d Handgelenkes, Gelenkspülung mit Drain
78.04.11↔	Knochntrnspl an Krpl u Mtkrp, Gfgstliet oh mkrvsk Anst	80.13.11↔	Arthr Arthrot d Handgelenkes, Entf freier Gelenkkörper
78.04.12↔	Knochen transplantation an Karpalia und Metakarpalia, allogene	80.13.12↔	Arthr Arthrot d Handgel, Einl oder Entf e Medträg
78.04.13↔	Knorpel-Knochen transplantation an Karpalia und Metakarpalia	80.13.20↔	Arthrot des Handgelenkes, Gelenkspülung mit Drainage
78.04.19↔	So Ktx an Krpl u Mk (zB atg Spong, krtk Spn, n gfg Tx)	80.13.21↔	Arthrot d Handgelenkes, Entfernung freier Gelenkkörper
78.04.99↔	Knochen transplantation an Karpalia und Metakarpalia, sonst	80.13.99↔	Sonstige Arthrotomie des Handgelenks, sonstige
78.05.00↔	Knochen transplantation am Femur, n.n.bez.	80.73.00↔	Synovektomie am Handgelenk, n.n.bez.
78.05.10↔	Knochtx a Fem, Gefgestielt mit mikrovaskulärer Anast	80.73.10↔	Arthroskopische Synovektomie am Handgelenk
78.05.11↔	Knochtx a Fem, Gefgestielt, ohne mikrovaskuläre Anast	80.73.20↔	Offene Synovektomie am Handgelenk
78.05.12↔	Knochen transplantation am Femur, allogene	80.73.99↔	Synovektomie am Handgelenk, sonstige

80.83.00↔	Sonstige Lok Exz oder Destr e Gelläs a Hdgel, n.n.bez.	82.04↔	Inzision und Drainage von Palmar- oder Thenarraum
80.83.10↔	Arthr lokale Exz oder Destr e Gelläs a Handgelenk	82.09.00↔	Sonstige Inzision an den Weichteilen der Hand, n.n.bez.
80.83.11↔	Débridement am Handgelenk	82.09.10↔	S Inzs an D Weicht d Hnd, Shnnfhsplng an d Hnd
80.83.12↔	Zystenexstirpation am Handgelenk	82.09.99↔	Sonstige Inzision an den Weichteilen der Hand, sonstige
80.83.99↔	Sonstige Lok Exz oder Destr e Gelläs a Hdgel, sonstige	82.11.00↔	Tenotomie der Hand, n.n.bez.
80.84.00↔	So Lok Exz o Destr e Gelläs an Hand und Fing, n.n.bez.	82.11.10↔	Tenotomie der Hand, Handgelenk, perkutan
80.84.10↔	Debridement an Gelenken der Handwurzel	82.11.11↔	Tenotomie der Hand, Finger, perkutan
80.84.20↔	Debridement an sonstigen Gelenken der Hand und Finger	82.11.20↔	Tenotomie der Hand, offen chirurgisch
80.84.99↔	So Lok Exz o Destr e Gelläs an Hand und Fing, so	82.11.99↔	Tenotomie der Hand, sonstige
81.26↔	Arthrodese am Karpometakarpalgelenk	82.12↔	Fasziotomie der Hand
81.27↔	Arthrodese am Metakarpophalangealgelenk	82.19.00↔	Sonst Durchtrennung von Weichteilen der Hand, n.n.bez.
81.28↔	Interphalangeal-Arthrodese	82.19.10↔	So Durchtr v Weichteilen d Hand, Durchtr v Mn d Hand
81.40.00↔	Rekonstruktion am Hüftgelenk, n.n.bez.	82.19.99↔	Sonst Durchtrennung von Weichteilen der Hand, sonst
81.40.10↔	Refixation e osteochondralen Fragm a Hüftgelenk, arthr	82.21↔	Exzision einer Läsion an einer Sehnscheide der Hand
81.40.11↔	Refixation e osteoch Fragm a Hüftgel, offen chir	82.22↔	Exzision einer Läsion an einem Handmuskel
81.40.12↔	Subchondrale Spongiosaplastik a Hüftgelenk, arthr	82.29↔	Exzision einer anderen Läsion an den Weichteilen der Hand
81.40.13↔	Subchondrale Spongiosaplastik a Hüftgelenk, offen chir	82.33↔	Sonstige Tenonektomie an der Hand
81.40.14↔	Knprltx u Implnt v ivt hrg Gwklt a Hüftgl, arthr	82.35.00↔	Sonstige Fasziektomie der Hand, n.n.bez.
81.40.15↔	Knprltx u Implnt v ivt hrg Gwklt a Hüftgl, ofn chr	82.35.10↔	Fasziektomie der Hohlhand
81.40.16↔	Knorpelglättung am Hüftgelenk, arthroskopisch	82.35.11↔	Fasziektomie der Hand und Finger mit Neurolyse
81.40.17↔	Knorpelglättung am Hüftgelenk, offen chirurgisch	82.35.12↔	Faszieekt d Hand und Fing m Neurolyse und Arteriolyse
81.40.18↔	Subchondrale Knocheneröffnung a Hüftgelenk, arthr	82.35.13↔	Fasziektomie der Hand und Finger mit Arthrolyse
81.40.19↔	Subchondrale Knocheneröffnung a Hüftgelenk, offen chir	82.35.99↔	Sonstige Fasziektomie der Hand, sonstige
81.40.20↔	Subch Knocheröff a Hüftgel m Einbr e azell Impl, arthr	82.36↔	Sonstige Myektomie der Hand
81.40.30↔	Arthropl a Hüftgel m Osteot d Beckens, sonstige Osteot	82.41↔	Naht an einer Sehnscheide der Hand
81.40.31↔	Arthropl a Hüftgl m Osteot d Bckns, Trplsteotmie	82.42↔	Sekundäre Naht an einer Beugesehne der Hand
81.40.32↔	Pfannendachplastik am Hüftgelenk	82.43↔	Sekundäre Naht an einer anderen Sehne der Hand
81.40.33↔	Girdlestone-Resektion am Hüftgelenk, primär	82.44↔	Sonstige Naht an einer Beugesehne der Hand
81.40.99↔	Rekonstruktion am Hüftgelenk, sonstige	82.45↔	Sonstige Naht an einer anderen Sehne der Hand
81.71.00↔	Arthropl m Implant a Metakarpophal und lpg, n.n.bez.	82.46.00↔	Naht an Muskel oder Faszie der Hand, n.n.bez.
81.75↔	Arthropl ohne Implant a Karpok oder Krmkg	82.46.10↔	Naht an einer Faszie der Hand
81.93.00↔	Naht an Kapsel od Ligament der oberen Extremitäten, n.n.bez.	82.46.20↔	Naht an einem Muskel der Hand
81.93.10↔	Naht des Bandapparates der Klavikula	82.46.99↔	Naht an Muskel oder Faszie der Hand, sonstige
81.93.20↔	Naht des radiularen Ringbandes	82.51↔	Verlängerung einer Sehne der Hand
81.93.21↔	Naht des distalen radiularen Bandapparates	82.52↔	Verkürzung einer Sehne der Hand
81.93.30↔	Nht an Kaps o Lig d ob Extrem, Handwur und Mitthand	82.53↔	Reinsertion einer Sehne der Hand
81.93.99↔	Naht an Kapsel o Ligament der oberen Extremitäten, sonst	82.54↔	Reinsertion eines Muskels der Hand
81.96.20↔	Sonst Rekonstruktion an Gelenken, Handgelenk, n.n.bez.	82.55↔	Sonstige Längenänderung an Muskel oder Sehne der Hand
81.96.21↔	So Reko an Gel, Hdgel, Ref e osteoch Fragm, arthr	82.56↔	Sonstr Transfer oder Transplantation einer Sehne der Hand
81.96.22↔	So Reko an Gel, Hdgel, Ref e osteoch Fragm, offen chir	82.57.00↔	Sonstige Transposition einer Sehne der Hand, n.n.bez.
81.96.23↔	So Reko an Gel, Hdgel, Subchondrale Spongplast, arthr	82.57.10↔	So Transp e Sehn d Hand, Transp e Beugesehne d Hand
81.96.24↔	So Reko an Gel, Hdgel, Subch Spongplast, offen chir	82.57.99↔	Sonstige Transposition einer Sehne der Hand, sonstige
81.96.25↔	S Rk Gl, Hdgl, Knprltx u Implnt v ivt hrg Gwklt, arthr	82.58↔	Sonstr Transfer oder Transplantation eines Handmuskels
81.96.26↔	S Rk Gl, Hdgl, Knprltx u Impl v ivt hrg Gwklt, ofn chr	82.59↔	Sonstige Transposition eines Handmuskels
81.96.27↔	Sonstige Reko an Gel, Hdgel, Knorpelgl, arthr	82.61↔	Pollizisation mit Übertragung von Nerven und Blutversorgung
81.96.28↔	Sonstige Reko an Gel, Hdgel, Knorpelgl, offen chir	82.72.00↔	Plast Op an d Hand m M o FaszTransplantat, n.n.bez.
81.96.29↔	Sonst Rekonstruktion an Gelenken, Handgelenk, sonst	82.72.10↔	Plastische Op m M o FaszTransplantat an e Fing
81.96.2a↔	So Reko an Gel, Hdgel, Subchondrale Knocheneröff, arthr	82.72.11↔	Plast Op m M o FaszTransplantat an sonst Teil d Hand
81.96.2b↔	So Reko an Gel, Hdgel, Subch Knochereröff, offen chir	82.72.99↔	Plast Op an d Hand m M o FaszTransplantat, sonstiges
81.96.2c↔	S Rk Gl, Hdgl, Sbch Knchnröf m Enbr e azll Impl, arthr	82.79↔	Plastische Op an d Hand m and Transplantat o Implant
81.96.95↔	S glrk u glpl Engr Implnt e Endprth an Gl d ob Extrem, S	82.81↔	Transfer eines Fingers, ausgenommen Daumen
81.96.98↔	Sonstige gelrek und gelpl Ingr, Resektpl a Hdgel	82.82↔	Plastische Rekonstruktion einer Spalthand
81.99.00↔	Sonst Operationen an Gelenken und Gelenkstrukturen, nnbez	82.83↔	Plastische Rekonstruktion bei Makrodaktylie
81.99.10↔	Arthroskopische Revision eines Gelenkes, n.n.bez	82.84↔	Plastische Rekonstruktion bei Mallet-Finger
81.99.19↔	Arthroskopische Revision eines Gelenkes, Sonstige	82.85↔	Sonstige Tenodese an der Hand
81.99.30↔	Arthroskopische Operationen am Gelenkknorpel, n.n.bez.	82.86.00↔	Sonstige Tenoplastik an der Hand, n.n.bez.
81.99.39↔	Arthroskopische Operationen am Gelenkknorpel, sonstige	82.86.10↔	Tenoplastik von Beugesehnen der Hand
81.99.40↔	Offen chirurgische Operationen am Gelenkknorpel, n.n.bez.	82.86.11↔	Schaffung eines Transplantlagers für Sehnen an der Hand
81.99.44↔	Offen chirurgische Operation am Gelenkknorpel, Ellbogen	82.86.12↔	Revision (ohne Wechsel) e Sehnenimplantates an d Hand
81.99.59↔	Arthrorise und Temporäre Fixation, sonstige	82.86.13↔	Wechsel eines Sehnenimplantates an der Hand
81.99.80↔	Sonstige Arthr Op an Gel und Gelstrukt, n.n.bez.	82.86.99↔	Sonstige Tenoplastik an der Hand, sonstige
81.99.89↔	Sonstige Arthr Op an Gel und Gelstrukt, sonstige	82.89.00↔	Sonstige plastische Operationen an der Hand, n.n.bez.
81.99.90↔	Sonstige offen Chir Op an Gel und Gelkn, n.n.bez.	82.89.10↔	Sehnscheidenplastik an der Hand
81.99.94↔	Sonstige offen Chir Operationen an Gel und Gelkn, Ellb	82.89.11↔	Knöcherner Ref von Bänder d Handwur und Mitthand
81.99.99↔	Sonst Operationen an Gelenken und Gelenkstrukturen, sonst	82.89.12↔	Knöcherner Refixation von sonstigen Bänder der Hand
82.01.00↔	Exploration an der Handsehnscheide, n.n.bez.	82.89.13↔	Glüßgreifnd Weichteildstrktion b kng Anm d Hnd
82.01.10↔	Exploration an der Handsehnscheide, Extensoren	82.89.14↔	Radialisation bei kongenitalen Anomalien der Hand
82.01.11↔	Exploration an der Handsehnscheide, Flexoren	82.89.15↔	Rs v Schnürrngn m plstschr Rk b kng Anm d Hnd
82.01.99↔	Exploration an der Handsehnscheide, sonstige	82.89.16↔	Transfer einer Zehe als Fingersersatz
82.02↔	Myotomie an der Hand	82.89.99↔	Sonstige plastische Operationen an der Hand, sonstige

83.43.00↔	Exzision von Muskel od Faszie zur Transplantation, n.n.bez.	86.63.17↔	Kleinflächiges Vollhauttransplantat an das Gesäß
83.43.10↔	Entnahme eines myokutanen Lappens zur Transplantation	86.63.18↔	Kleinfl Vollhauttransplantat an Os und Unterschenkel
83.43.11↔	Entn e osteom o osteofasz Lp zur Transplantation	86.63.19↔	Kleinflächiges Vollhauttransplantat an andere Lokalisation
83.43.12↔	Entn e sonst Lappentx m mikrovask Anast aus M o Fasz	86.63.1a↔	Kleinflächiges Vollhauttransplantat an den Fuß
83.43.99↔	Exzision von Muskel oder Faszie zur Transplantation, sonst	86.63.20↔	Groß Vollhaut an D Kopf (auss Lip und Mund)
83.82.00↔	Muskel- oder Faszientransplantation, n.n.bez.	86.63.21↔	Großflächiges Vollhauttransplantat an den Hals
83.82.10↔	Faszientransplantation, Kopf und Hals	86.63.22↔	Großflächiges Vollhauttransplantat an Schulter und Oberarm
83.82.11↔	Faszientransplantation, Schulter und Axilla	86.63.23↔	Großflächiges Vollhauttransplantat an den Unterarm
83.82.12↔	Faszientransplantation, Oberarm und Ellenbogen	86.63.25↔	Groß Vollhauttransplantat an Bruw, Bauch und Rücken
83.82.13↔	Faszientransplantation, Unterarm	86.63.26↔	Groß Vollhauttransplantat an d Leisten und Genreg
83.82.14↔	Faszientransplantation, Brustwand, Bauch und Rücken	86.63.27↔	Großflächiges Vollhauttransplantat an das Gesäß
83.82.15↔	Fasztx, Leisten und Genitalregion und Gesäss	86.63.28↔	Groß Vollhauttransplantat an Os und Unterschenkel
83.82.16↔	Faszientransplantation, Untere Extremität	86.63.29↔	Großflächiges Vollhauttransplantat an andere Lokalisation
83.82.19↔	Faszientransplantation, Andere Lokalisation	86.63.2a↔	Großflächiges Vollhauttransplantat an den Fuß
83.82.20↔	Transplantation e lok M oder Faszlap, Kopf und Ha	86.63.99↔	Vollhauttransplantat an andere Lokalisationen, sonstige
83.82.21↔	Transplantation e lok M o Faszlap, Schult und Axilla	86.65.00↔	Heterologe Hauttransplantation, n.n.bez.
83.82.22↔	Transplantation e lok M o Faszlap, Oberarm und Ellb	86.65.10↔	Kleinflächige heterologe Hauttx an D Kopf
83.82.23↔	Transplantation e lok Muskel oder Faszlap, Unterarm	86.65.11↔	Kleinflächige heterologe Hauttransplantation an den Hals
83.82.24↔	Tx e lok M o Faszlap, Bruw, Bauch und Rücken	86.65.12↔	Kleinflächige heterol Hauttx an Schulter und Oberarm
83.82.25↔	Tx e lok M o Faszlap, Leist und Genreg und Gesäss	86.65.13↔	Kleinflächige heterologe Hauttransplantation an den Unterarm
83.82.26↔	Transplantation e lok M oder Faszlap, Untere Extrem	86.65.14↔	Kleinflächige heterologe Hauttransplantation an die Hand
83.82.29↔	Transplantation e lok Muskel oder Faszlap, And Lok	86.65.15↔	Kleinflächige heterologe Hauttx an Bruw und Rücken
83.82.30↔	Transplantation e osteom o osteofasz Lp, Kopf und Ha	86.65.16↔	Kleinfl heterologe Hauttransplantation an die Bauchregion
83.82.31↔	Tx e osteom o osteofasz Lp, Schult und Axilla	86.65.17↔	Kleinflächige heterologe Hauttx an d untere Extrem
83.82.32↔	Transplantation e osteom o osteofasz Lp, Oba und Ellb	86.65.19↔	Kleinflächige heterologe Hauttx an And Lokalisation
83.82.33↔	Transplantation e osteom o osteofasz Lp, Unterarm	86.65.20↔	Großflächige heterologe Hauttransplantation an den Kopf
83.82.34↔	Tx e osteom o osteofasz Lp, Bruw, Bauch und Rücken	86.65.21↔	Großflächige heterologe Hauttransplantation an den Hals
83.82.35↔	Tx e osteom o osteofasz Lp, Leist u Genreg u Gesäss	86.65.22↔	Groß heterologe Hauttx an Schulter und Oberarm
83.82.36↔	Transplantation e osteom o osteofasz Lp, Untere Extrem	86.65.23↔	Großflächige heterologe Hauttransplantation an den Unterarm
83.82.39↔	Transplantation e osteom o osteofasz Lp, And Lok	86.65.24↔	Großflächige heterologe Hauttransplantation an die Hand
83.82.40↔	Tx e snst Lppntx m mkrvsk Anst aus M o Fsz, Kpf u H	86.65.25↔	Groß heterologe Hauttx an Bruw und Rücken
83.82.41↔	Tx e snst Lppntx m mkrvsk Anst aus M o Fsz, Schl u Axll	86.65.26↔	Großflächige heterologe Hauttransplantation an Bauchregion
83.82.42↔	Tx e snst Lppntx m mkrvsk Anst aus M o Fsz, Ob u Ellb	86.65.27↔	Groß heterologe Hauttx an d untere Extrem
83.82.43↔	Tx e snst Lppntx m mkrvsk Anst aus M o Fsz, Unt	86.65.29↔	Groß heterologe Hauttx an And Lokalisation
83.82.44↔	Tx e so Lppntx m mkrvsk Anst aus M o Fsz, Brw, Bauch u Rücken	86.65.30↔	Transplantation von Schweinehaut
83.82.45↔	Tx e so Lppntx m mkrvsk Anst aus M o Fsz, Leist u Gnrg u Gesäß	86.65.40↔	Prm Hautstz d zweischchtgs DrmsEpdrmsErstzmtrial
83.82.46↔	Tx e snst Lppntx m mkrvsk Anst aus M o Fsz, Unt Extrem	86.65.99↔	Heterologe Hauttransplantation, sonstige
83.82.47↔	Tx e snst Lppntx m mkrvsk Anst aus M o Fsz, And Lk	86.66.00↔	Homologe Hauttransplantation, n.n.bez.
83.82.99↔	Muskel- oder Faszientransplantation, sonstige	86.66.10↔	Kleinflächige homologe Hauttransplantation an den Kopf
84.01↔	Amput und Exartikulation an e Finger (ausgen a Daum)	86.66.11↔	Kleinflächige homologe Hauttransplantation an den Hals
84.02↔	Amputation und Exartikulation am Daumen	86.66.12↔	Kleinflächige homologe Hauttx an Schulter und Oberarm
84.21↔	Daumen-Replantation	86.66.13↔	Kleinflächige homologe Hauttransplantation an den Unterarm
84.22↔	Finger-Replantation (ausser Daumen)	86.66.14↔	Kleinflächige homologe Hauttransplantation an die Hand
84.23.00↔	Replantation von Vorderarm, Handgelenk oder Hand, n.n.bez.	86.66.15↔	Kleinflächige homologe Hauttx an Bruw und Rücken
84.23.10↔	Replantation von Vorderarm	86.66.16↔	Kleinfl homologe Hauttransplantation an die Bauchregion
84.23.11↔	Replantation von Handgelenk oder Hand	86.66.17↔	Kleinflächige homologe Hauttx an d untere Extrem
84.23.99↔	Replantation von Vorderarm, Handgelenk oder Hand, sonst	86.66.19↔	Kleinflächige homologe Hauttx an And Lokalisation
84.29.00↔	Sonstige Replantation, n.n.bez.	86.66.20↔	Großflächige homologe Hauttransplantation an den Kopf
84.29.10↔	Sonstige Replantation, Obere Extremität	86.66.21↔	Großflächige homologe Hauttransplantation an den Hals
84.29.20↔	Sonstige Replantation, Untere Extremität	86.66.22↔	Groß homologe Hauttx an Schulter und Oberarm
84.29.99↔	Sonstige Replantation, sonstige	86.66.23↔	Großflächige homologe Hauttransplantation an den Unterarm
84.91↔	Amputation, n.n.bez.	86.66.24↔	Großflächige homologe Hauttransplantation an die Hand
86.27↔	Débridement an Nagel, Nagelbett oder Nagelfalz	86.66.25↔	Groß homologe Hauttransplantation an Bruw und Rücken
86.61.00↔	Vollhauttransplantat an die Hand, n.n.bez.	86.66.26↔	Großflächige homologe Hauttransplantation an die Bauchregion
86.61.10↔	Kleinflächiges Vollhauttransplantat an die Hand	86.66.27↔	Groß homologe Hauttransplantation an d untere Extrem
86.61.20↔	Großflächiges Vollhauttransplantat an die Hand	86.66.29↔	Großfl homologe Hauttransplantation an andere Lokalisation
86.61.99↔	Vollhauttransplantat an die Hand, sonstige	86.66.99↔	Homologe Hauttransplantation, sonstige
86.62.00↔	Sonstiges Hauttransplantat an die Hand, n.n.bez.	86.67.00↔	Haut-Regenerationsgraft, n.n.bez.
86.62.10↔	Kleinflächiges Spalthauttransplantat an die Hand	86.67.10↔	Kleinfl temporäres Haut-Regenerationsgraft an D Kopf
86.62.20↔	Großflächiges Spalthauttransplantat an die Hand	86.67.11↔	Kleinfl temporäres Haut-Regenerationsgraft an den Hals
86.62.99↔	Sonstiges Hauttransplantat an die Hand, sonstiges	86.67.12↔	Kleinfl temporäres Haut-Regenergraft an Schult und Oba
86.63.00↔	Vollhauttransplantat an andere Lokalisationen, n.n.bez.	86.67.13↔	Kleinfl temporäres Haut-Regenergraft an D Unterarm
86.63.10↔	Kleinfl Vollhaut an D Kopf (auss Lip und Mund)	86.67.14↔	Kleinfl temporäres Haut-Regenerationsgraft an die Hand
86.63.11↔	Kleinflächiges Vollhauttransplantat an den Hals	86.67.15↔	Kleinfl temp Haut-Regenergraft an Bruw und Rücken
86.63.12↔	Kleinflächiges Vollhauttransplantat an Schulter und Oberarm	86.67.16↔	Kleinfl temporäres Haut-Regenergraft an d Bauchreg
86.63.13↔	Kleinflächiges Vollhauttransplantat an den Unterarm	86.67.17↔	Kleinfl temp Haut-Regenergraft an d untere Extrem
86.63.15↔	Kleinfl Vollhauttransplantat an Bruw, Bauch und Rücken	86.67.19↔	Kleinfl temporäres Haut-Regenerationsgraft an And Lok
86.63.16↔	Kleinfl Vollhauttransplantat an d Leisten und Genreg	86.67.20↔	Groß temporäres Haut-Regenerationsgraft an D Kopf
		86.67.21↔	Großflächiges temporäres Haut-Regenerationsgraft an den Hals
		86.67.22↔	Groß temporäres Haut-Regenergraft an Schulter und Oba

86.67.23↔	Großl temporäres Haut-Regenerationsgraft an den Unterarm	86.88.20↔	Klfl temp Weichteildeckung d Komb mehr Verf a Kopf
86.67.24↔	Großflächiges temporäres Haut-Regenerationsgraft an die Hand	86.88.21↔	Klfl temp Weichteildeckung d Komb mehr Verfahren a Ha
86.67.25↔	Großl temporäres HautRegenergraft an Bruw und Rücken	86.88.22↔	Klfl temp Weichtd d Komb mehr Verf an Schult u Oba
86.67.26↔	Großl temporäres HautRegenerationsgraft an d Bauchreg	86.88.23↔	Klfl temp Weichteildeckung d Komb mehr Verf a Unta
86.67.27↔	Großl temporäres HautRegenergraft an d untere Extremität	86.88.24↔	Klfl temp Weichteildeckung d Komb mehr Verf an d Hand
86.67.29↔	Großl temporäres HautRegenerationsgraft an d Lok	86.88.25↔	Klfl temp Weichtd d Komb mehr Verf an Bruw u Rücken
86.67.30↔	Permanenter Hautersatz durch Epidermisersatzmaterial	86.88.26↔	Klfl temp Weichtd d Komb mehr Verf an d Bauchreg
86.67.31↔	Permanenter Hautersatz durch Dermisersatzmaterial	86.88.27↔	Klfl temp Weichtd d Komb mehr Verf an d unt Extremität
86.67.99↔	Haut-Regenerationsgraft, sonstige	86.88.29↔	Klfl temp Weichteildeckung d Komb mehr Verf an and Lok
86.70↔	Gestielte oder freie Lappen, n.n.bez.	86.88.30↔	Grfl Weichtd d kit Krtznztn an and Teil d Kpfs
86.72↔	Verschiebung eines gestielten Lappens	86.88.31↔	Großl Weichteildeckung d kult Keratinozyten a Ha
86.73.00↔	Anbr von gestieltem oder fr Lappen an d Hand, n.n.bez.	86.88.32↔	Großl Weichtd d kult Keratinozyten an Schult u Oba
86.73.10↔	Kleinflächige Dehnungsplastik an die Hand	86.88.33↔	Großl Weichteildeckung d kult Keratinozyten a Unterarm
86.73.11↔	Kleinflächige Verschiebe-Rotationsplastik an die Hand	86.88.34↔	Großl Weichteildeckung d kult Keratinozyten an d Hand
86.73.12↔	Kleinflächige Transpositionsplastik an die Hand	86.88.35↔	Großl Weichtd d kult Keratinozyten an Bruw u Rücken
86.73.13↔	Kleinflächige Insellappenplastik an die Hand	86.88.36↔	Großl Weichtd d kult Keratinozyten an d Bauchreg
86.73.14↔	Kleinflächige Z-Plastik an die Hand	86.88.37↔	Großl Weichtd d kult Keratinozyten an d unt Extremität
86.73.20↔	Großflächige Dehnungsplastik an die Hand	86.88.39↔	Großl Weichteildeckung d kult Keratinozyten an and Lok
86.73.21↔	Großflächige Verschiebe-Rotationsplastik an die Hand	86.88.40↔	Grfl tmp Weichtd d Kmb mhr Vrf an and Teil d Kpfs
86.73.22↔	Großflächige Transpositionsplastik an die Hand	86.88.41↔	Großl temp Weichteildeckung d Komb mehr Verfahren a Ha
86.73.23↔	Großflächige Insellappenplastik an die Hand	86.88.42↔	Großl temp Weichtd d Komb mehr Verf an Schult u Oba
86.73.24↔	Großflächige Z-Plastik an die Hand	86.88.43↔	Großl temp Weichteildeckung d Komb mehr Verf a Unta
86.73.29↔	Sonstige lokale Lappenplastik an die Hand	86.88.44↔	Großl temp Weichteildeckung d Komb mehr Verf an d Hand
86.73.30↔	Anbr von fr Lappen mit mikrovasculärer Anastomose an d Hand	86.88.45↔	Großl temp Weichtd d Komb mehr Verf an Bruw u Rücken
86.73.40↔	Anbr von gestielt reg o gestielt Fernl an d Hand	86.88.46↔	Großl temp Weichtd d Komb mehr Verf an d Bauchreg
86.73.80↔	Komb plastische Eingriffe an Haut und Unterhaut der Hand	86.88.47↔	Großl temp Weichtd d Komb mehr Verf an d unt Extremität
86.73.99↔	Anbr von gestielten oder fr Lappen an d Hand, sonstige	86.88.49↔	Großl temp Weichtd d Komb mehr Verf an and Lok
86.75.00↔	Revision von gestieltem oder freiem Lappen, n.n.bez.	86.88.90↔	Sonstige temporäre Weichteildeckung am Kopf
86.75.10↔	Revision von gestielt o fr Lp o fr Hauttx d Kopfes	86.88.91↔	Sonstige temporäre Weichteildeckung am Hals
86.75.11↔	Revision von gestielt o fr Lp o fr Hauttx d Halses	86.88.92↔	Sonst temporäre Weichteildeckung an Schulter und Oberarm
86.75.12↔	Rev von gestielt o fr Lp o fr Hauttx von Schult u Oba	86.88.93↔	Sonstige temporäre Weichteildeckung am Unterarm
86.75.13↔	Revision von gestielt o fr Lp o fr Hauttx d Unterarmes	86.88.94↔	Sonstige temporäre Weichteildeckung an der Hand
86.75.14↔	Revision von gestielt oder fr Lp oder fr Hauttx d Hand	86.88.95↔	Sonst temporäre Weichteildeckung an Brustwand und Rücken
86.75.15↔	Rev von gestielt o fr Lp o fr Hauttx d Bruw und Rücken	86.88.96↔	Sonstige temporäre Weichteildeckung an der Bauchregion
86.75.16↔	Revision von gestielt o fr Lp o fr Hauttx d Bauchreg	86.88.97↔	Sonst temporäre Weichteildeckung an der unteren Extremität
86.75.17↔	Rev von gestielt o fr Lp o fr Hauttx d unteren Extremität	86.88.99↔	Sonstige temporäre Weichteildeckung, sonstige
86.75.19↔	Revision von gestielt o fr Lp o fr Hauttx and Lok	86.89.00↔	Sonstige Plast Reko an Haut und Subkutan, n.n.bez.
86.75.99↔	Revision von gestieltem oder freiem Lappen, sonstige	86.89.10↔	Lappenstieldurchtrennung nach Hautplastik am Kopf
86.85.00↔	Korrektur einer Syndaktylie, n.n.bez.	86.89.11↔	Lappenstieldurchtrennung nach Hautplastik am Hals
86.85.30↔	Tr e kmpf Syndkt m Vrschpl, Kppnpl o Seitnbrk, d Hnd	86.89.12↔	Lappenstieldurchtrennung n Hautplastik an Schulter u Axilla
86.85.40↔	Tr e kmpf Syndkt m Vrschpl, Kppnpl o Seitnbrk, d Fss	86.89.13↔	Lappenstieldurchtrennung nach Hautpl an Oberarm und Ellb
86.85.50↔	Res gedop Ant b Syndakt o Polydakt m Gelrek, d Hand	86.89.14↔	Lappenstieldurchtrennung nach Hautplastik am Unterarm
86.85.60↔	Res gedop Ant b Syndakt o Polydakt m Gelrek, d Fusses	86.89.15↔	Lappenstieldurchtrennung nach Hautplastik an der Hand
86.85.70↔	Korrektur e Polysyndaktylie d Fusion gedop Ant, d Hand	86.89.16↔	Lappenstieldurchtrennung nach Hautpl an Bruw, Bauch und Rücken
86.85.80↔	Korr e Polysyndaktylie d Fusion gedop Ant, d Fusses	86.89.17↔	Lappenstieldurchtrennung nach Hautpl an d Leisten und Genreg
86.85.99↔	Korrektur einer Syndaktylie, sonstige	86.89.18↔	Lappenstieldurchtrennung nach Hautplastik am Gesäß
86.86↔	Onychoplastik	86.89.19↔	Lappenstieldurchtrennung nach Hautpl an and Lokalisation
86.88.00↔	Sonstige (temporäre) Weichteildeckung, n.n.bez.	86.89.1a↔	Lappenstieldurchtrennung nach Hautpl an Oberschenkel und Knie
86.88.10↔	Klfl Weichteildeckung d kult Keratinozyten a Kopf	86.89.1b↔	Lappenstieldurchtrennung nach Hautpl an Unterschenkel und Fuß
86.88.11↔	Klfl Weichteildeckung d kultivierte Keratinozyten a Ha	86.89.80↔	Revision einer Hautplastik am Kopf
86.88.12↔	Klfl Weichtd d kult Keratinozyten an Schult u Oba	86.89.84↔	Revision einer Hautplastik am Unterarm
86.88.13↔	Klfl Weichteildeckung d kult Keratinozyten a Unterarm	86.89.85↔	Revision einer Hautplastik an der Hand
86.88.14↔	Klfl Weichteildeckung d kult Keratinozyten an d Hand	86.89.87↔	Revision e Hautpl an d Leisten und Genreg und a Gesäß
86.88.15↔	Klfl Weichtd d kult Keratinozyten a Bruw u Rücken	86.89.88↔	Revision einer Hautplastik an der unteren Extremität
86.88.16↔	Klfl Weichtd d kult Keratinozyten an d Bauchreg	86.89.89↔	Revision einer Hautplastik an anderer Lokalisation
86.88.17↔	Klfl Weichtd d kult Keratinozyten an d unt Extremität	86.89.99↔	Sonstige Plast Reko an Haut und Subkutan, sonstige
86.88.19↔	Klfl Weichteildeckung d kult Keratinozyten an and Lok		

Prozedur I32-9

39.31.00↔	Naht einer Arterie, n.n.bez.	39.31.50↔	Naht einer Arterie der unteren Extremität
39.31.10↔	Naht einer Arterie an Kopf und Hals, n.n.bez.	39.31.60↔	Naht der Aorta, n.n.bez.
39.31.11↔	Naht einer intrakraniellen Arterie	39.31.61↔	Naht der thorakalen Aorta
39.31.19↔	Naht einer Arterie an Kopf und Hals, sonstige	39.31.62↔	Naht der abdominalen Aorta
39.31.20↔	Naht einer Arterie des Oberarms, n.n.bez.	39.31.69↔	Naht der Aorta, sonstige
39.31.21↔	Naht der A. axillaris	39.31.70↔	Naht von sonstigen thorakalen Arterien, n.n.bez.
39.31.22↔	Naht der A. brachialis	39.31.71↔	Naht der A. pulmonalis
39.31.29↔	Naht einer Arterie des Oberarms, sonstige	39.31.72↔	Naht des Truncus brachiocephalicus
39.31.30↔	Naht einer Arterie des Unterarms	39.31.73↔	Naht der A. subclavia
39.31.40↔	Naht einer Arterie der Hand	39.31.79↔	Naht von thorakalen Arterien, sonstige

39.31.80↔	Naht von abdominalen Arterien, n.n.bez.	80.13.20↔	Arthrot des Handgelenkes, Gelenkspülung mit Drainage
39.31.81↔	Naht des Truncus coeliacus	80.13.21↔	Arthrot d Handgelenkes, Entfernung freier Gelenkkörper
39.31.82↔	Naht der A. gastrica	80.13.99↔	Sonstige Arthrotomie des Handgelenkes, sonstige
39.31.83↔	Naht der A. hepatica	81.26↔	Arthrodes am Karpometakarpalgelenk
39.31.84↔	Naht der A. lienalis	81.27↔	Arthrodes am Metakarpophalangealgelenk
39.31.85↔	Naht der A. renalis	81.40.00↔	Rekonstruktion am Hüftgelenk, n.n.bez.
39.31.86↔	Naht der A. mesenterialis	81.40.10↔	Refixation e osteochondralen Fragm a Hüftgelenk, arthr
39.31.87↔	Naht der A. lumbalis	81.40.11↔	Refixation e osteoch Fragm a Hüftgel, offen chir
39.31.88↔	Naht der A. iliaca	81.40.12↔	Subchondrale Spongiosaplastik a Hüftgelenk, arthr
39.31.89↔	Naht von abdominalen Arterien, sonstige	81.40.13↔	Subchondrale Spongiosaplastik a Hüftgelenk, offen chir
39.31.99↔	Naht einer Arterie, sonstige	81.40.14↔	Knrrpltx u Implnt v ivt hrg Gwklt a Hüftgl, arthr
77.39.10↔	(De-)Rotationsosteotomie an Phalangen der Hand	81.40.15↔	Knrrpltx u Implnt v ivt hrg Gwklt a Hüftgl, ofn chr
78.00↔	Knochen transplantation, ohne Angabe der Lokalisation	81.40.16↔	Knorpelglättung am Hüftgelenk, arthroskopisch
78.02.00↔	Knochen transplantation am Humerus, n.n.bez.	81.40.17↔	Knorpelglättung am Hüftgelenk, offen chirurgisch
78.02.10↔	Knochtx a Hum, Gefgestielt mit mikrovaskulärer Anast	81.40.18↔	Subchondrale Knocheneröffnung a Hüftgelenk, arthr
78.02.11↔	Knochtx a Hum, Gefgestielt ohne mikrovaskuläre Anast	81.40.19↔	Subchondrale Knocheneröffnung a Hüftgelenk, offen chir
78.02.12↔	Knochen transplantation am Humerus, allogene	81.40.20↔	Subch Knocheröff a Hüftgel m Einbr e azell Impl, arthr
78.02.13↔	Knorpel-Knochen transplantation am Humerus	81.40.30↔	Arthropl a Hüftgel m Osteot d Beckens, sonstige Osteot
78.02.14↔	So Kntx a Hm (zB atg Spng, krtksp Spn, n gfgstlts Tx)	81.40.31↔	Arthrpl a Hüftgl m Osteot d Bckns, Trplsteotmie
78.02.99↔	Knochen transplantation am Humerus, sonstige	81.40.32↔	Pfannendachplastik am Hüftgelenk
78.03.00↔	Knochen transplantation an Radius und Ulna, n.n.bez.	81.40.33↔	Girdlestone-Resektion am Hüftgelenk, primär
78.03.10↔	Knochtx an Rad und Ulna, Gefgestielt m mikrovask Anast	81.40.99↔	Rekonstruktion am Hüftgelenk, sonstige
78.03.11↔	Knochtx an Rad u Ulna, Gefgestielt oh mikrovask Anast	81.71.00↔	Arthropl m Implant a Metakarpophal und lpg, n.n.bez.
78.03.12↔	Knochen transplantation an Radius und Ulna, allogene	81.75↔	Arthropl ohne Implant a Karpok oder Krmkg
78.03.13↔	Knorpel-Knochen transplantation an Radius und Ulna	82.57.00↔	Sonstige Transposition einer Sehne der Hand, n.n.bez.
78.03.19↔	So Ktx an Rd u Uln (zB atg Spng, krt Spn, n gfg Tx)	82.57.10↔	So Transp e Sehn d Hand, Transp e Beugesehne d Hand
78.03.99↔	Knochen transplantation an Radius und Ulna, sonstige	82.57.99↔	Sonstige Transposition einer Sehne der Hand, sonstige
78.04.00↔	Knochen transplantation an Karpalia u Metakarpalia, n.n.bez.	82.61↔	Pollizisation mit Übertragung von Nerven und Blutversorgung
78.04.10↔	Knochtx an Krpl u Mtkrp, Gfgstielt m mkrvsk Anast	82.81↔	Transfer eines Fingers, ausgenommen Daumen
78.04.11↔	Knchntnrsnp an Krpl u Mtkrp, Gfgstielt oh mkrvsk Anast	82.82↔	Plastische Rekonstruktion einer Spalthand
78.04.12↔	Knochen transplantation an Karpalia und Metakarpalia, allogene	82.89.00↔	Sonstige plastische Operationen an der Hand, n.n.bez.
78.04.13↔	Knorpel-Knochen transplantation an Karpalia und Metakarpalia	82.89.10↔	Sehnenscheidenplastik an der Hand
78.04.19↔	So Ktx an Krpl u Mk (zB atg Spng, krtk Spn, n gfg Tx)	82.89.11↔	Knöcherne Ref von Bänder d Handwur und Mitthand
78.04.99↔	Knochen transplantation an Karpalia und Metakarpalia, sonst	82.89.12↔	Knöcherne Refixation von sonstigen Bänder der Hand
78.05.00↔	Knochen transplantation am Femur, n.n.bez.	82.89.13↔	Glübgreifnd Weichteildstrktion b kng Anm d Hnd
78.05.10↔	Knochtx a Fem, Gefgestielt mit mikrovaskulärer Anast	82.89.14↔	Radialisation bei kongenitalen Anomalien der Hand
78.05.11↔	Knochtx a Fem, Gefgestielt, ohne mikrovaskuläre Anast	82.89.15↔	Rs v Schnürrngn m pltschr Rk b kng Anm d Hnd
78.05.12↔	Knochen transplantation am Femur, allogene	82.89.16↔	Transfer einer Zehe als Fingersersatz
78.05.13↔	Knorpel-Knochen transplantation am Femur	82.89.99↔	Sonstige plastische Operationen an der Hand, sonstige
78.05.19↔	S Kntx a Fm (zB Atg Spng, krtksp Spn, N Gfgstlt Tx)	83.43.00↔	Exzision von Muskel od Faszie zur Transplantation, n.n.bez.
78.05.99↔	Knochen transplantation am Femur, sonstige	83.43.10↔	Entnahme eines myokutanen Lappens zur Transplantation
78.07.00↔	Knochen transplantation an Tibia und Fibula, n.n.bez.	83.43.11↔	Entn e osteom o osteofasz Lp zur Transplantation
78.07.10↔	Knochtx an d Tibia, Gefgestielt m mikrovask Anast	83.43.12↔	Entn e sonst Lappentx m mikrovask Anast aus M o Fasz
78.07.11↔	Knochtx an d Tibia, Gefgestielt ohne mikrovask Anast	83.43.99↔	Exzision von Muskel oder Faszie zur Transplantation, sonst
78.07.12↔	Knochen transplantation an der Tibia, allogene	83.82.00↔	Muskel- oder Faszientransplantation, n.n.bez.
78.07.13↔	Knorpel-Knochen transplantation an der Tibia	83.82.10↔	Faszientransplantation, Kopf und Hals
78.07.19↔	So Kntx an d Tb (zB atg Spng, krtksp Spn, n gfgstlt Tx)	83.82.11↔	Faszientransplantation, Schulter und Axilla
78.07.20↔	Knochtx an d Fib, gfgstielt m mikrovaskulärer Anast	83.82.12↔	Faszientransplantation, Oberarm und Ellenbogen
78.07.21↔	Knochtx an d Fib, gfgstielt ohne mikrovask Anast	83.82.13↔	Faszientransplantation, Unterarm
78.07.22↔	Knochen transplantation an der Fibula, allogene	83.82.14↔	Faszientransplantation, Brustwand, Bauch und Rücken
78.07.23↔	Knorpel-Knochen transplantation an der Fibula	83.82.15↔	Fasztx, Leisten und Genitalregion und Gesäss
78.07.29↔	So Kntx an d Fb (zB atg Spng, krtksp Spn, n gfgstlt Tx)	83.82.16↔	Faszientransplantation, Untere Extremität
78.07.99↔	Knochen transplantation an Tibia und Fibula, sonstige	83.82.19↔	Faszientransplantation, Andere Lokalisation
78.09.00↔	Knochtx an And näher bez Kn, auss Gschk, n.n.bez.	83.82.20↔	Transplantation e lok M oder Faszlap, Kopf und Ha
78.09.10↔	Knochtx an And näher bez Kn, auss Gschk, n.n.bez.	83.82.21↔	Transplantation e lok M o Faszlap, Schult und Axilla
78.09.11↔	Knochtx an Phal d Hand, gfgstielt oh mikrovask Anast	83.82.22↔	Transplantation e lok M o Faszlap, Oberarm und Ellb
78.09.12↔	Knochen transplantation an Phalangen der Hand, allogene	83.82.23↔	Transplantation e lok Muskel oder Faszlap, Unterarm
78.09.19↔	S Kntx an Phl d Hnd (zB atg Spng, krtk Spn, n gfgstl Tx)	83.82.24↔	Tx e lok M o Faszlap, Bruw, Bauch und Rücken
78.09.90↔	Kntx an And näh bz Kn, au Gschk, gfgstielt m mkrvsk Anast	83.82.25↔	Tx e lok M o Faszlap, Leist und Genreg und Gesäss
78.09.91↔	Kntx an And näh bz Kn, au Gschk, gfgstielt o mkrvsk Anast	83.82.26↔	Transplantation e lok M oder Faszlap, Untere Extrem
78.09.92↔	Knochtx an And näher bez Kn, auss Gschk, allog	83.82.29↔	Transplantation e lok Muskel oder Faszlap, And Lok
78.09.98↔	S Ktx a And nä bz Kn, a Gk (zB atg Sp, krt Sp, n gfg Tx)	83.82.30↔	Transplantation e osteom o osteofasz Lp, Kopf und Ha
78.09.99↔	Knochtx an And näher bez Kn, auss Gschk, sonstige	83.82.31↔	Tx e osteom o osteofasz Lp, Schult und Axilla
78.44↔	Sonst plastische Rekonstruktion an Karpalia und Metakarpalia	83.82.32↔	Transplantation e osteom o osteofasz Lp, Oba und Ellb
78.49.11↔	Sonst plastische Rekonstruktion an Phalangen der Hand	83.82.33↔	Transplantation e osteom o osteofasz Lp, Unterarm
78.49.13↔	Sonst plastische Rekonstruktion an Phalangen des Fußes	83.82.34↔	Tx e osteom o osteofasz Lp, Bruw, Bauch und Rücken
80.13.00↔	Sonstige Arthrotomie des Handgelenkes, n.n.bez.	83.82.35↔	Tx e osteom o osteofasz Lp, Leist u Genreg u Gesäss
80.13.10↔	Arthr Arthrot d Handgelenkes, Gelenkspülung mit Drain	83.82.36↔	Transplantation e osteom o osteofasz Lp, Untere Extrem
80.13.11↔	Arthr Arthrot d Handgelenkes, Entf freier Gelenkkörper	83.82.39↔	Transplantation e osteom o osteofasz Lp, And Lok
80.13.12↔	Arthr Arthrot d Handgel, Einl oder Entf e Medträg	83.82.40↔	Tx e snst Lppntx m mkrvsk Anast aus M o Fsz, Kpf u H

83.82.41↔	Tx e snst Lppntx m mkrvsk Anst aus M o Fsz, Schl u Axll	86.66.11↔	Kleinflächige homologe Hauttransplantation an den Hals
83.82.42↔	Tx e snst Lppntx m mkrvsk Anst aus M o Fsz, Ob u Ellb	86.66.12↔	Kleinflächige homologe Hauttx an Schulter und Oberarm
83.82.43↔	Tx e snst Lppntx m mkrvsk Anst aus M o Fsz, Unt	86.66.13↔	Kleinflächige homologe Hauttransplantation an den Unterarm
83.82.44↔	Tx e so Lppntx m mkrvsk Anst aus M o Fsz, Brw, Bauch u Rücken	86.66.14↔	Kleinflächige homologe Hauttransplantation an die Hand
83.82.45↔	Tx e so Lppntx m mkrvsk Anst aus M o Fsz, Leist u Gnrg u Gesäß	86.66.15↔	Kleinflächige homologe Hauttx an Bruw und Rücken
83.82.46↔	Tx e snst Lppntx m mkrvsk Anst aus M o Fsz, Unt Extrm	86.66.16↔	Kleinfl homologe Hauttransplantation an die Bauchregion
83.82.47↔	Tx e snst Lppntx m mkrvsk Anst aus M o Fsz, And Lk	86.66.17↔	Kleinflächige homologe Hauttx an d untere Extrem
83.82.99↔	Muskel- oder Faszientransplantation, sonstige	86.66.19↔	Kleinflächige homologe Hauttx an And Lokalisation
84.21↔	Daumen-Replantation	86.66.20↔	Großflächige homologe Hauttransplantation an den Kopf
84.22↔	Finger-Replantation (ausser Daumen)	86.66.21↔	Großflächige homologe Hauttransplantation an den Hals
84.23.00↔	Replantation von Vorderarm, Handgelenk oder Hand, n.n.bez.	86.66.22↔	Grofl homologe Hauttx an Schulter und Oberarm
84.23.10↔	Replantation von Vorderarm	86.66.23↔	Großflächige homologe Hauttransplantation an den Unterarm
84.23.11↔	Replantation von Handgelenk oder Hand	86.66.24↔	Großflächige homologe Hauttransplantation an die Hand
84.23.99↔	Replantation von Vorderarm, Handgelenk oder Hand, sonst	86.66.25↔	Grofl homologe Hauttransplantation an Bruw und Rücken
84.29.00↔	Sonstige Replantation, n.n.bez.	86.66.26↔	Großflächige homologe Hauttransplantation an die Bauchregion
84.29.10↔	Sonstige Replantation, Obere Extremität	86.66.27↔	Grofl homologe Hauttransplantation an d untere Extrem
84.29.20↔	Sonstige Replantation, Untere Extremität	86.66.29↔	Großfl homologe Hauttransplantation an andere Lokalisation
84.29.99↔	Sonstige Replantation, sonstige	86.66.99↔	Homologe Hauttransplantation, sonstige
86.62.00↔	Sonstiges Hauttransplantat an die Hand, n.n.bez.	86.67.00↔	Haut-Regenerationsgraft, n.n.bez.
86.62.10↔	Kleinflächiges Spalthauttransplantat an die Hand	86.67.10↔	Kleinfl temporäres HautRegenerationsgraft an D Kopf
86.62.20↔	Großflächiges Spalthauttransplantat an die Hand	86.67.11↔	Kleinfl temporäres Haut-Regenerationsgraft an den Hals
86.62.99↔	Sonstiges Hauttransplantat an die Hand, sonstiges	86.67.12↔	Kleinfl temporäres HautRegenergraft an Schult und Oba
86.63.00↔	Vollhauttransplantat an andere Lokalisationen, n.n.bez.	86.67.13↔	Kleinfl temporäres HautRegenergraft an D Unterarm
86.63.10↔	Kleinfl Vollhaut an D Kopf (auss Lip und Mund)	86.67.14↔	Kleinfl temporäres Haut-Regenerationsgraft an die Hand
86.63.11↔	Kleinflächiges Vollhauttransplantat an den Hals	86.67.15↔	Kleinfl temp HautRegenergraft an Bruw und Rücken
86.63.12↔	Kleinflächiges Vollhauttransplantat an Schulter und Oberarm	86.67.16↔	Kleinfl temporäres HautRegenergraft an d Bauchreg
86.63.13↔	Kleinflächiges Vollhauttransplantat an den Unterarm	86.67.17↔	Kleinfl temp HautRegenergraft an d untere Extrem
86.63.15↔	Kleinfl Vollhauttransplantat an Bruw, Bauch und Rücken	86.67.19↔	Kleinfl temporäres HautRegenerationsgraft an And Lok
86.63.16↔	Kleinfl Vollhauttransplantat an d Leisten und Genreg	86.67.20↔	Grofl temporäres HautRegenerationsgraft an D Kopf
86.63.17↔	Kleinflächiges Vollhauttransplantat an das Gesäß	86.67.21↔	Großflächiges temporäres Haut-Regenerationsgraft an den Hals
86.63.18↔	Kleinfl Vollhauttransplantat an Os und Unterschenkel	86.67.22↔	Grofl temporäres HautRegenergraft an Schulter und Oba
86.63.19↔	Kleinflächiges Vollhauttransplantat an andere Lokalisation	86.67.23↔	Großfl temporäres Haut-Regenerationsgraft an den Unterarm
86.63.1a↔	Kleinflächiges Vollhauttransplantat an den Fuß	86.67.24↔	Großflächiges temporäres Haut-Regenerationsgraft an die Hand
86.63.20↔	Grofl Vollhaut an D Kopf (auss Lip und Mund)	86.67.25↔	Grofl temporäres HautRegenergraft an Bruw und Rücken
86.63.21↔	Großflächiges Vollhauttransplantat an den Hals	86.67.26↔	Grofl temporäres HautRegenerationsgraft an d Bauchreg
86.63.22↔	Großflächiges Vollhauttransplantat an Schulter und Oberarm	86.67.27↔	Grofl temporäres HautRegenergraft an d untere Extrem
86.63.23↔	Großflächiges Vollhauttransplantat an den Unterarm	86.67.29↔	Grofl temporäres HautRegenerationsgraft an And Lok
86.63.25↔	Grofl Vollhauttransplantat an Bruw, Bauch und Rücken	86.67.30↔	Permanenter Hautersatz durch Epidermisersatzmaterial
86.63.26↔	Grofl Vollhauttransplantat an d Leisten und Genreg	86.67.31↔	Permanenter Hautersatz durch Dermisersatzmaterial
86.63.27↔	Großflächiges Vollhauttransplantat an das Gesäß	86.67.99↔	Haut-Regenerationsgraft, sonstige
86.63.28↔	Grofl Vollhauttransplantat an Os und Unterschenkel	86.70↔	Gestielte oder freie Lappen, n.n.bez.
86.63.29↔	Großflächiges Vollhauttransplantat an andere Lokalisation	86.72↔	Verschiebung eines gestielten Lappens
86.63.2a↔	Großflächiges Vollhauttransplantat an den Fuß	86.73.00↔	Anbr von gestieltem oder fr Lappen an d Hand, n.n.bez.
86.63.99↔	Vollhauttransplantat an andere Lokalisationen, sonstige	86.73.10↔	Kleinflächige Dehnungsplastik an die Hand
86.65.00↔	Heterologe Hauttransplantation, n.n.bez.	86.73.11↔	Kleinflächige Verschiebe-Rotationsplastik an die Hand
86.65.10↔	Kleinflächige heterologe Hauttx an D Kopf	86.73.12↔	Kleinflächige Transpositionsplastik an die Hand
86.65.11↔	Kleinflächige heterologe Hauttransplantation an den Hals	86.73.13↔	Kleinflächige Insellappenplastik an die Hand
86.65.12↔	Kleinflächige heterol Hauttx an Schulter und Oberarm	86.73.14↔	Kleinflächige Z-Plastik an die Hand
86.65.13↔	Kleinflächige heterologe Hauttransplantation an den Unterarm	86.73.20↔	Großflächige Dehnungsplastik an die Hand
86.65.14↔	Kleinflächige heterologe Hauttransplantation an die Hand	86.73.21↔	Großflächige Verschiebe-Rotationsplastik an die Hand
86.65.15↔	Kleinflächige heterologe Hauttx an Bruw und Rücken	86.73.22↔	Großflächige Transpositionsplastik an die Hand
86.65.16↔	Kleinfl heterologe Hauttransplantation an die Bauchregion	86.73.23↔	Großflächige Insellappenplastik an die Hand
86.65.17↔	Kleinflächige heterologe Hauttx an d untere Extrem	86.73.24↔	Großflächige Z-Plastik an die Hand
86.65.19↔	Kleinflächige heterologe Hauttx an And Lokalisation	86.73.29↔	Sonstige lokale Lappenplastik an die Hand
86.65.20↔	Großflächige heterologe Hauttransplantation an den Kopf	86.73.30↔	Anbr von fr Lappen mit mikrovaskulärer Anast an d Hand
86.65.21↔	Großflächige heterologe Hauttransplantation an den Hals	86.73.40↔	Anbr von gestielt reg o gestielt Fernl an d Hand
86.65.22↔	Grofl heterologe Hauttx an Schulter und Oberarm	86.73.80↔	Komb plastische Eingriffe an Haut und Unterhaut der Hand
86.65.23↔	Großflächige heterologe Hauttransplantation an den Unterarm	86.73.99↔	Anbr von gestielten oder fr Lappen an d Hand, sonstige
86.65.24↔	Großflächige heterologe Hauttransplantation an die Hand	86.75.00↔	Revision von gestieltem oder freiem Lappen, n.n.bez.
86.65.25↔	Grofl heterologe Hauttx an Bruw und Rücken	86.75.10↔	Revision von gestielt o fr Lp o fr Hauttx d Kopfes
86.65.26↔	Großflächige heterologe Hauttransplantation an Bauchregion	86.75.11↔	Revision von gestielt o fr Lp o fr Hauttx d Halses
86.65.27↔	Grofl heterologe Hauttx an d untere Extrem	86.75.12↔	Rev von gestielt o fr Lp o fr Hauttx von Schult u Oba
86.65.29↔	Grofl heterologe Hauttx an And Lokalisation	86.75.13↔	Revision von gestielt o fr Lp o fr Hauttx d Unterarmes
86.65.30↔	Transplantation von Schweinehaut	86.75.14↔	Revision von gestielt oder fr Lp oder fr Hauttx d Hand
86.65.40↔	Prm Hautrstz d zweischchtgs DrmsEpdrmsErstzmtrial	86.75.15↔	Rev von gestielt o fr Lp o fr Hauttx d Bruw und Rücken
86.65.99↔	Heterologe Hauttransplantation, sonstige	86.75.16↔	Revision von gestielt o fr Lp o fr Hauttx d Bauchreg
86.66.00↔	Homologe Hauttransplantation, n.n.bez.	86.75.17↔	Rev von gestielt o fr Lp o fr Hauttx d unteren Extrem
86.66.10↔	Kleinflächige homologe Hauttransplantation an den Kopf	86.75.19↔	Revision von gestielt o fr Lp o fr Hauttx and Lok
		86.75.99↔	Revision von gestieltem oder freiem Lappen, sonstige
		86.85.00↔	Korrektur einer Syndaktylie, n.n.bez.

86.85.30↔	Tr e kmpl Syndkt m Vrschpl, Kppnpl o Seitnbrk, d Hnd	86.88.42↔	Grofl temp Weichtd d Komb mehr Verf an Schult u Oba
86.85.40↔	Tr e kmpl Syndkt m Vrschpl, Kppnpl o Seitnbrk, d Fsss	86.88.43↔	Grofl temp Weichteildeckung d Komb mehr Verf a Unta
86.85.50↔	Res gedop Ant b Syndakt o Polydakt m Gelrek, d Hand	86.88.44↔	Grofl temp Weichteildeckung d Komb mehr Verf an d Hand
86.85.60↔	Res gedop Ant b Syndakt o Polydakt m Gelrek, d Fusses	86.88.45↔	Grofl temp Weichtd d Komb mehr Verf an Bruw u Rücken
86.85.70↔	Korrektur e Polysyndaktylie d Fusion gedop Ant, d Hand	86.88.46↔	Grofl temp Weichtd d Komb mehr Verf an d Bauchreg
86.85.80↔	Korr e Polysyndaktylie d Fusion gedop Ant, d Fusses	86.88.47↔	Grofl temp Weichtd d Komb mehr Verf an d unt Extrem
86.85.99↔	Korrektur einer Syndaktylie, sonstige	86.88.49↔	Grofl temp Weichtd d Komb mehr Verf an and Lok
86.88.00↔	Sonstige (temporäre) Weichteildeckung, n.n.bez.	86.88.90↔	Sonstige temporäre Weichteildeckung am Kopf
86.88.10↔	Klfl Weichteildeckung d kult Keratinozyten a Kopf	86.88.91↔	Sonstige temporäre Weichteildeckung am Hals
86.88.11↔	Klfl Weichteildeckung d kultivierte Keratinozyten a Ha	86.88.92↔	Sonst temporäre Weichteildeckung an Schulter und Oberarm
86.88.12↔	Klfl Weichtd d kult Keratinozyten an Schult u Oba	86.88.93↔	Sonstige temporäre Weichteildeckung am Unterarm
86.88.13↔	Klfl Weichteildeckung d kult Keratinozyten a Unterarm	86.88.94↔	Sonstige temporäre Weichteildeckung an der Hand
86.88.14↔	Klfl Weichteildeckung d kult Keratinozyten an d Hand	86.88.95↔	Sonst temporäre Weichteildeckung an Brustwand und Rücken
86.88.15↔	Klfl Weichtd d kult Keratinozyten a Bruw u Rücken	86.88.96↔	Sonstige temporäre Weichteildeckung an der Bauchregion
86.88.16↔	Klfl Weichtd d kult Keratinozyten an d Bauchreg	86.88.97↔	Sonst temporäre Weichteildeckung an der unteren Extremität
86.88.17↔	Klfl Weichtd d kult Keratinozyten an d unt Extrem	86.88.99↔	Sonstige temporäre Weichteildeckung, sonstige
86.88.19↔	Klfl Weichteildeckung d kult Keratinozyten an and Lok	86.89.00↔	Sonstige Plast Reko an Haut und Subkutan, n.n.bez.
86.88.20↔	Klfl temp Weichteildeckung d Komb mehr Verf a Kopf	86.89.10↔	Lappenstieldurchtrennung nach Hautplastik am Kopf
86.88.21↔	Klfl temp Weichteildeckung d Komb mehr Verfahren a Ha	86.89.11↔	Lappenstieldurchtrennung nach Hautplastik am Hals
86.88.22↔	Klfl temp Weichtd d Komb mehr Verf an Schult u Oba	86.89.12↔	Lappenstieldurchtrennung n Hautplastik an Schulter u Axilla
86.88.23↔	Klfl temp Weichteildeckung d Komb mehr Verf a Unta	86.89.13↔	Lappenstdurcht nach Hautpl an Oberarm und Ellb
86.88.24↔	Klfl temp Weichteildeckung d Komb mehr Verf an d Hand	86.89.14↔	Lappenstieldurchtrennung nach Hautplastik am Unterarm
86.88.25↔	Klfl temp Weichtd d Komb mehr Verf an Bruw u Rücken	86.89.15↔	Lappenstieldurchtrennung nach Hautplastik an der Hand
86.88.26↔	Klfl temp Weichtd d Komb mehr Verf an d Bauchreg	86.89.16↔	Lappenstdurcht nach Hautpl an Bruw, Bauch und Rücken
86.88.27↔	Klfl temp Weichtd d Komb mehr Verf an d unt Extrem	86.89.17↔	Lappenstdurcht nach Hautpl an d Leisten und Genreg
86.88.29↔	Klfl temp Weichteildeckung d Komb mehr Verf an and Lok	86.89.18↔	Lappenstieldurchtrennung nach Hautplastik am Gesäß
86.88.30↔	Grfl Weichtd d klt Krtznztn an and Teil d Kpfs	86.89.19↔	Lappenstdurcht nach Hautpl an and Lokalisation
86.88.31↔	Grofl Weichteildeckung d kult Keratinozyten a Ha	86.89.1a↔	Lappenstdurcht nach Hautpl an Oberschenkel und Knie
86.88.32↔	Grofl Weichtd d kult Keratinozyten an Schult u Oba	86.89.1b↔	Lappenstdurcht nach Hautpl an Unterschenkel und Fuß
86.88.33↔	Grofl Weichteildeckung d kult Keratinozyten a Unterarm	86.89.80↔	Revision einer Hautplastik am Kopf
86.88.34↔	Grofl Weichteildeckung d kult Keratinozyten an d Hand	86.89.84↔	Revision einer Hautplastik am Unterarm
86.88.35↔	Grofl Weichtd d kult Keratinozyten an Bruw u Rücken	86.89.85↔	Revision einer Hautplastik an der Hand
86.88.36↔	Grofl Weichtd d kult Keratinozyten an d Bauchreg	86.89.87↔	Revision e Hautpl an d Leisten und Genreg und a Gesäß
86.88.37↔	Grofl Weichtd d kult Keratinozyten an d unt Extrem	86.89.88↔	Revision einer Hautplastik an der unteren Extremität
86.88.39↔	Grofl Weichteildeckung d kult Keratinozyten an and Lok	86.89.89↔	Revision einer Hautplastik an anderer Lokalisation
86.88.40↔	Grfl tmp Weichtd d Kmb mhr Vrf an and Teil d Kpfs	86.89.99↔	Sonstige Plast Reko an Haut und Subkutan, sonstige
86.88.41↔	Grofl temp Weichteildeckung d Komb mehr Verfahren a Ha		

Prozedur I32-10

81.71.10↔	Inplantation einer sonstigen Fingergelenkendoprothese	81.97.16↔	Revision und Wechsel einer Daumsatgelprot
81.71.99↔	Arthpstk m Impl a Metakrphal- u Interphalangelek, so	81.97.17↔	Revision und Wechsel e sonstigen Fingergelendprot
81.97.15↔	Revision und Wechsel einer Handgelenkendoprothese		

Prozedur I32-11

80.23.00↔	Arthroskopie des Handgelenks, n.n.bez.	80.23.99↔	Arthroskopie des Handgelenks, sonstige
80.23.10↔	Diagnostische Arthroskopie des Handgelenkes	80.24↔	Arthroskopie von Hand- und Finger
80.23.20↔	Arthr assist Versorgung einer Fraktur im Handgelenk		

ADRG I33**Rekonstruktion von Extremitätenfehlbildungen**

Hauptdiagnose in Tabelle I33-1 und Prozedur in Tabelle I33-2 und Prozedur in Tabelle I33-3

DRG I33Z**Rekonstruktion von Extremitätenfehlbildungen****Hauptdiagnose I33-1**

M21.00	Valgusdeformität, aonkl, mehrere Lokalisationen	M21.09	Valgusdeformität, aonkl, nnbez Lokalisationen
M21.01	Valgusdeformität, aonkl, Schulterregion	M21.10	Varusdeformität, aonkl, mehrere Lokalisationen
M21.02	Valgusdeformität, aonkl, Oberarm	M21.11	Varusdeformität, aonkl, Schulterregion
M21.03	Valgusdeformität, aonkl, Unterarm	M21.12	Varusdeformität, aonkl, Oberarm
M21.04	Valgusdeformität, aonkl, Hand	M21.13	Varusdeformität, aonkl, Unterarm
M21.05	Valgusdeformität, aonkl, Beckenregion/OS	M21.14	Varusdeformität, aonkl, Hand
M21.06	Valgusdeformität, aonkl, Unterschenkel	M21.15	Varusdeformität, aonkl, Beckenreg/Oberschenkel
M21.07	Valgusdeformität, aonkl, Knöchel/Fuß	M21.16	Varusdeformität, aonkl, Unterschenkel
M21.08	Valgusdeformität, aonkl, sonstige Lokalisation	M21.17	Varusdeformität, aonkl, Knöchel/Fuß

M21.18	Varusdeformität, aonkl, sonstige Lokalisation	M21.87	Sonst nbez erworbene Deformitäten Knöchel/Fuß
M21.19	Varusdeformität, aonkl, nbez Lokalisationen	M21.89	Sonst nbez erworbene Deformitäten Extremitäten, nbez Lok
M21.20	Flexionsdeformität, mehrere Lokalisationen	Q71.0	Angeborenes vollständiges Fehlen obere Extremität(en)
M21.21	Flexionsdeformität Schulterregion	Q71.1	Angeb Fehlen Ober- u Unterarm b vorhandener Hand
M21.22	Flexionsdeformität Oberarm	Q71.2	Angeborenes Fehlen Unterarm u Hand
M21.23	Flexionsdeformität Unterarm	Q71.3	Angeborenes Fehlen Hand od ein/mehr Finger
M21.24	Flexionsdeformität Hand	Q71.4	Longitudinaler Reduktionsdefekt Radius
M21.25	Flexionsdeformität Beckenregion/Oberschenkel	Q71.5	Longitudinaler Reduktionsdefekt Ulna
M21.26	Flexionsdeformität Unterschenkel	Q71.6	Spalthand
M21.27	Flexionsdeformität Knöchel/Fuß	Q71.8	Sonstige Reduktionsdefekte ob Extremität(en)
M21.28	Flexionsdeformität, sonstige Lokalisation	Q71.9	Reduktionsdefekt obere Extremität, nbez
M21.29	Flexionsdeformität, nbez Lokalisationen	Q72.0	Angeborenes vollständiges Fehlen unt Extremität(en)
M21.60	Sonst erw Deformitäten Knöchel/Fuß, mehr Lok	Q72.1	Angeb Fehlen Ober- u Unterschenkel b vorhandenem Fuß
M21.67	Sonst erw Deformitäten Knöchel/Fuß, Knöchel/Fuß	Q72.2	Angeborenes Fehlen Unterschenkel u Fuß
M21.70	Unterschiedl Extremlänge (erworb), mehrere Lok	Q72.3	Angeborenes Fehlen Fuß od ein/mehr Zehen
M21.71	Unterschiedl Extremlänge (erworb) Schulterregion	Q72.4	Longitudinaler Reduktionsdefekt Femur
M21.72	Unterschiedl Extremlänge (erworb) Oberarm	Q72.5	Longitudinaler Reduktionsdefekt Tibia
M21.73	Unterschiedl Extremlänge (erworb) Unterarm	Q72.6	Longitudinaler Reduktionsdefekt Fibula
M21.74	Unterschiedl Extremlänge (erworb) Hand	Q72.7	Spaltfuß
M21.75	Unterschiedl Extremitätenlänge (erworben), BeckenReg u OS	Q72.8	Sonstige Reduktionsdefekte untere Extremität(en)
M21.76	Unterschiedl Extremlänge (erworb) Unterschenkel	Q72.9	Reduktionsdefekt untere Extremität, nbez
M21.77	Unterschiedl Extremlänge (erworb) Knöchel/Fuß	Q73.0	Angeborenes Fehlen nbez Extremität(en)
M21.79	Unterschiedl Extremlänge (erworb), nbez Lok	Q73.1	Phokomelie nbez Extremität(en)
M21.80	Sonst nbez erworb Deformitäten Extremitäten, mehr Lok	Q73.8	Sonstige Reduktionsdefekte nbez Extremität(en)
M21.81	Sonst nbez erworb Deformitäten Schulterregion	Q74.0	Sonst angeb Fehlbild ober Extremität(en) u Schultergürtel
M21.82	Sonst nbez erworbene Deformitäten Oberarm	Q74.1	Angeborene Fehlbildung Knie
M21.83	Sonst nbez erworbene Deformitäten Unterarm	Q74.2	Sonst angeb Fehlbild unt Extremität(en) u Beckengürtel
M21.84	Sonst nbez erworbene Deformitäten Hand	Q74.3	Arthrogryposis multiplex congenita
M21.85	Sonst nbez erworbene Deformitäten Becken/OS	Q74.8	Sonst nbez angeborene Fehlbildungen Extremität(en)
M21.86	Sonst nbez erworbene Deformitäten Unterschenkel	Q74.9	Nbez angeborene Fehlbildung Extremität(en)

Prozedur I33-2

77.20↔	Keilosteotomie, ohne Angabe der Lokalisation	77.35.11↔	Kortikotomie bei Segmenttransport am Schenkelhals
77.22↔	Keilosteotomie am Humerus	77.35.12↔	Kompl (mehrd) Osteotomie (m Achsenk) a Schenkelhals
77.23↔	Keilosteotomie an Radius und Ulna	77.35.19↔	Sonstige Knochendurchtrennung am Schenkelhals
77.24↔	Keilosteotomie an Karpalia und Metakarpalia	77.35.20↔	(De-)Rotationsosteotomie an sonstigen Teilen des Femurs
77.25.00↔	Keilosteotomie am Femur, n.n.bez.	77.35.21↔	Kortikot b Segmenttra an sonstigen Teilen d Femurs
77.25.10↔	Keilosteotomie am Schenkelhals	77.35.22↔	Kmpl (mehrd) Osteot (m Achsnk) an snst Teil d Fmrs
77.25.20↔	Keilosteotomie am sonstigen Femur	77.35.23↔	Sonstige Knochendurchtr an sonstigen Teilen d Femurs
77.25.99↔	Keilosteotomie am Femur, sonstige	77.35.99↔	Sonstige Knochendurchtrennung am Femur, sonstige
77.27.00↔	Keilosteotomie an Tibia und Fibula, n.n.bez.	77.37.00↔	Sonst Knochendurchtrennung an Tibia und Fibula, n.n.bez.
77.27.10↔	Keilosteotomie an der Tibia	77.37.10↔	(De-)Rotationsosteotomie an der Tibia
77.27.20↔	Keilosteotomie an der Fibula	77.37.11↔	Vlgsiernd o vrsiernd (D)Rttionssttm an d Tb
77.27.99↔	Keilosteotomie an Tibia und Fibula, sonstige	77.37.12↔	Kortikotomie bei Segmenttransport an der Tibia
77.28.00↔	Keilosteotomie an Tarsalia und Metatarsalia, n.n.bez.	77.37.13↔	Kompl (mehrd) Osteotomie (m Achsenk) an d Tibia
77.28.10↔	Keilosteotomie am Talus	77.37.19↔	Sonstige Knochendurchtrennung an der Tibia
77.28.20↔	Keilosteotomie am Kalkaneus	77.37.20↔	(De-)Rotationsosteotomie an der Fibula
77.28.30↔	Keilosteotomie an sonstigen Tarsalia	77.37.21↔	Kortikotomie bei Segmenttransport an der Fibula
77.28.40↔	Keilosteotomie an Metatarsalia	77.37.22↔	Kompl (mehrd) Osteotomie (m Achsenk) an d Fib
77.28.99↔	Keilosteotomie an Tarsalia und Metatarsalia, sonstige	77.37.29↔	Sonstige Knochendurchtrennung an der Fibula
77.29.10↔	Keilosteotomie an Phalangen der Hand	77.37.99↔	Sonst Knochendurchtrennung an Tibia und Fibula, sonst
77.29.20↔	Keilosteotomie am Wirbel	77.38.00↔	So Knochendurchtr an Tarsalia und Metatars, n.n.bez.
77.29.40↔	Keilosteotomie an Phalangen des Fusses	77.38.10↔	(De-)Rotationsosteotomie an Tarsalia
77.30↔	Sonst Knochendurchtrennung, ohne Angabe der Lokalisation	77.38.11↔	Kortikotomie bei Segmenttransport an Tarsalia
77.31.00↔	So Knochendurchtr an Skap, Klav, Rip und Stern, n.n.bez.	77.38.12↔	Kompl (mehrd) Osteotomie (m Achsenk) an Tarsalia
77.31.10↔	Sonstige Knochendurchtrennung an Skapula	77.38.19↔	Sonstige Knochendurchtrennung an Tarsalia
77.31.11↔	Sonstige Knochendurchtrennung an Klavikula	77.38.29↔	Sonstige Knochendurchtrennung an Metatarsalia
77.31.99↔	So Knochendurchtr an Skap, Klav, Rip und Sternum, So	77.38.99↔	So Knochendurchtr an Tarsalia und Metatars, so
77.32.10↔	Kortikotomie bei Segmenttransport am Humerus	77.39.00↔	S Knchdrchtr an and näh bz Kn, auss Gschk, n.n.bez.
77.33.00↔	Sonst Knochendurchtrennung an Radius und Ulna, n.n.bez.	77.39.10↔	(De-)Rotationsosteotomie an Phalangen der Hand
77.33.10↔	Kortikotomie bei Segmenttransport an Radius und Ulna	77.39.40↔	Korrekturosteotomie an Phalangen des Fusses
77.33.20↔	Knochendurchtrennung an distaler Ulna und Ulnaschaft	77.39.49↔	Sonstige Knochendurchtrennung an Phalangen des Fusses
77.33.99↔	Sonst Knochendurchtrennung an Radius und Ulna, sonst	78.20↔	Verkürzungsosteotomie, ohne Angabe der Lokalisation
77.34.00↔	Sonstige Knochendurchtr an Karpal und Metakarp, n.n.bez.	78.22.00↔	Verkürzungsosteotomie am Humerus, n.n.bez.
77.34.10↔	(De-)rotationsosteotomie an Karpalia und Metakarpalia	78.22.10↔	Temporäre Epiphyseodese am Humerus
77.34.11↔	Kompl (mehrd) Osteotomie an Karpal und Metakarpalia	78.22.11↔	Permanente Epiphyseodese am Humerus
77.34.99↔	Sonstige Knochendurchtr an Karpal und Metakarp, sonstige	78.22.12↔	Therapeutische Epiphyseolyse am Humerus
77.35.00↔	Sonstige Knochendurchtrennung am Femur, n.n.bez.	78.22.99↔	Verkürzungsosteotomie am Humerus, sonstige
77.35.10↔	De-)Rotationsosteotomie am Schenkelhals	78.23.00↔	Verkürzungsosteotomie an Radius und Ulna, n.n.bez

78.23.10↔	Temporäre Epiphyseodese an Radius und Ulna	78.29.41↔	Permanente Epiphyseodese an Phalangen des Fußes
78.23.11↔	Permanente Epiphyseodese an Radius und Ulna	78.29.42↔	Therapeutische Epiphyseolyse an Phalangen des Fußes
78.23.12↔	Therapeutische Epiphyseolyse an Radius und Ulna	78.29.49↔	Sonstige Verkürzungsosteotomie an Phalangen des Fußes
78.23.99↔	Verkürzungsosteotomie an Radius und Ulna, sonstige	78.29.99↔	Verkürzungsosteotomie an and Ni näh bez Kn, sonstige
78.24.00↔	Verkürzungsosteotomie an Karpalia und Metakarpalia, n.n.bez.	78.30↔	Verlängerungsosteotomie an Extrem, ohne Ang d Lok
78.24.10↔	Temporäre Epiphyseodese an Karpalia und Metakarpalia	78.31↔	Verlängerungsosteotomie an Skapula und Klavikula
78.24.11↔	Permanente Epiphyseodese an Karpalia und Metakarpalia	78.32↔	Verlängerungsosteotomie am Humerus
78.24.12↔	Therapeutische Epiphyseolyse an Karpalia und Metakarpalia	78.33↔	Verlängerungsosteotomie an Radius und Ulna
78.24.99↔	Verkürzungsosteotomie an Karpalia und Metakarpalia, sonst	78.34↔	Verlängerungsosteotomie an Karpalia und Metakarpalia
78.25.00↔	Verkürzungsosteotomie am Femur, n.n.bez.	78.35.00↔	Verlängerungsosteotomie am Femur, n.n.bez.
78.25.10↔	Temporäre Epiphyseodese am Schenkelhals	78.35.10↔	Verlängerungsosteotomie am Schenkelhals
78.25.11↔	Permanente Epiphyseodese am Schenkelhals	78.35.19↔	Verlängerungsosteotomie an sonstigen Teilen des Femur
78.25.12↔	Therapeutische Epiphyseolyse am Schenkelhals	78.35.99↔	Verlängerungsosteotomie am Femur, sonstige
78.25.19↔	Sonstige Verkürzungsosteotomie am Schenkelhals	78.37↔	Verlängerungsosteotomie an Tibia und Fibula
78.25.20↔	Temporäre Epiphyseodese an sonstigen Teilen des Femur	78.38.00↔	Verlängerungsosteotomie an Tarsalia u Metatarsalia, n.n.bez.
78.25.21↔	Permanente Epiphyseodese an sonstigen Teilen des Femur	78.38.10↔	Verlängerungsosteotomie am Calcaneus
78.25.22↔	Therapeutische Epiphyseolyse an sonstigen Teilen des Femur	78.38.19↔	Verlängerungsosteotomie an sonstigen Tarsalia
78.25.99↔	Verkürzungsosteotomie am Femur, sonstige	78.38.20↔	Verlängerungsosteotomie an Metatarsalia
78.27.00↔	Verkürzungsosteotomie an Tibia und Fibula, n.n.bez.	78.38.99↔	Verlängerungsosteotomie an Tarsalia und Metatarsalia, sonst
78.27.10↔	Temporäre Epiphyseodese an der Tibia	78.39.00↔	Verlängerungsosteotomie an and näher bez Kn, n.n.bez.
78.27.11↔	Permanente Epiphyseodese an der Tibia	78.39.10↔	Verlängerungsosteotomie an Phalangen der Hand
78.27.12↔	Therapeutische Epiphyseolyse an der Tibia	78.39.30↔	Verlängerungsosteotomie an Phalangen des Fußes
78.27.19↔	Sonstige Verkürzungsosteotomie an der Tibia	78.39.99↔	Verlängerungsosteotomie an and näher bez Kn, sonstige
78.27.20↔	Temporäre Epiphyseodese an der Fibula	78.40↔	Sonstige plastische Rekonstruktion an Kn, oh Ang d Lok
78.27.21↔	Permanente Epiphyseodese an der Fibula	78.41.00↔	So Plast Reko an Skap, Klav, Rip und Sternum, n.n.bez.
78.27.22↔	Therapeutische Epiphyseolyse an der Fibula	78.41.10↔	Sonst plastische Rekonstruktion an Skapula und Klavikula
78.27.29↔	Sonstige Verkürzungsosteotomie an der Fibula	78.41.20↔	Sonst plastische Rekonstruktion an Rippen und Sternum
78.27.99↔	Verkürzungsosteotomie an Tibia und Fibula, sonstige	78.41.30↔	So plt Rk an Sp Klv Rp u Str Imp v vtl xpd Prt Ttrp VEPTR
78.28.00↔	Verkürzungsosteotomie an Tarsalia und Metatarsalia, n.n.bez.	78.42↔	Sonstige plastische Rekonstruktion am Humerus
78.28.10↔	Temporäre Epiphyseodese an Tarsalia und Metatarsalia	78.43↔	Sonstige plastische Rekonstruktion an Radius und Ulna
78.28.11↔	Permanente Epiphyseodese an Tarsalia und Metatarsalia	78.44↔	Sonst plastische Rekonstruktion an Karpalia und Metakarpalia
78.28.12↔	Therapeutische Epiphyseolyse an Tarsalia und Metatarsalia	78.45↔	Sonstige plastische Rekonstruktion am Femur
78.28.20↔	Sonstige Verkürzungsosteotomie am Calcaneus	78.47.00↔	Sonst plastische Rekonstruktion an Tibia u Fibula, n.n.bez.
78.28.21↔	Sonstige Verkürzungsosteotomie an sonstigen Tarsalia	78.47.10↔	Sonstige plastische Rekonstruktion an Tibia
78.28.22↔	Sonstige Verkürzungsosteotomie an Metatarsalia	78.47.20↔	Sonstige plastische Rekonstruktion an Fibula
78.28.99↔	Verkürzungsosteotomie an Tarsalia und Metatarsalia, sonst	78.47.99↔	Sonst plastische Rekonstruktion an Tibia und Fibula, sonst
78.29.10↔	Temporäre Epiphyseodese an Phalangen der Hand	78.48↔	Sonst plastische Rekonstruktion an Tarsalia und Metatarsalia
78.29.11↔	Permanente Epiphyseodese an Phalangen der Hand	78.49.11↔	Sonst plastische Rekonstruktion an Phalangen der Hand
78.29.12↔	Therapeutische Epiphyseolyse an Phalangen der Hand	78.49.12↔	Sonstige plastische Rekonstruktion am Becken
78.29.19↔	Sonstige Verkürzungsosteotomie an Phalangen der Hand	78.49.13↔	Sonst plastische Rekonstruktion an Phalangen des Fußes
78.29.40↔	Temporäre Epiphyseodese an Phalangen des Fußes		

Prozedur I33-3

78.10↔	Anlegen eines Fixateur externe, ohne Angabe der Lokalisation	84.72↔	Anlegen einer externen Fixationsvorrichtung, Ringsystem
84.71↔	Anlegen einer externen Fixationsvorrichtung, eindimensional		

ADRG I34**Geriatrische frührehabilitative Komplexbehandlung mit bestimmter OR-Prozedur bei Krankheiten und Störungen an Muskel-Skelett-System und Bindegewebe**

Geriatrische frührehabilitative Komplexbehandlung und (Bestimmte OR-Prozeduren oder mindestens eine Prozedur in Tabelle I34-1)

DRG I34Z**Geriatrische frührehabilitative Komplexbehandlung mit bestimmter OR-Prozedur bei Krankheiten und Störungen an Muskel-Skelett-System und Bindegewebe****Prozedur I34-1**

78.01.10↔	Knochtx an Skap u Klav, Gefgestielt m mikrovas Anst	83.82.45↔	Tx e so Lppntx m mkrvsk Anst aus M o Fsz, Leist u Gnrg u Gsäß
78.09.90↔	Kntx an And näh bz Kn, au Gschk, gfgstielt m mkrvsk Anst	83.82.46↔	Tx e snst Lppntx m mkrvsk Anst aus M o Fsz, Unt Extrem
83.43.12↔	Entn e sonst Lappntx m mikrovas Anst aus M o Fsz	83.82.47↔	Tx e snst Lppntx m mkrvsk Anst aus M o Fsz, And Lk
83.82.40↔	Tx e snst Lppntx m mkrvsk Anst aus M o Fsz, Kpf u H	86.73.00↔	Anbr von gestieltem oder fr Lappen an d Hand, n.n.bez.
83.82.41↔	Tx e snst Lppntx m mkrvsk Anst aus M o Fsz, Schlft u Axll	86.73.10↔	Kleinflächige Dehnungsplastik an die Hand
83.82.42↔	Tx e snst Lppntx m mkrvsk Anst aus M o Fsz, Ob u Ellb	86.73.11↔	Kleinflächige Verschiebe-Rotationsplastik an die Hand
83.82.43↔	Tx e snst Lppntx m mkrvsk Anst aus M o Fsz, Unt	86.73.12↔	Kleinflächige Transpositionsplastik an die Hand
83.82.44↔	Tx e so Lppntx m mkrvsk Anst aus M o Fsz, Brw, Bauch u Rückn	86.73.13↔	Kleinflächige Insellappenplastik an die Hand
		86.73.14↔	Kleinflächige Z-Plastik an die Hand

86.73.20↔	Großflächige Dehnungsplastik an die Hand	86.78.10↔	Anbr v fr Lp m mkrvsk Anast a Kpf (auss Lp u Mnd)
86.73.21↔	Großflächige Verschiebe-Rotationsplastik an die Hand	86.78.11↔	Anbr von fr Lappen mit mikrovaskulärer Anast a Hals
86.73.22↔	Großflächige Transpositionsplastik an die Hand	86.78.12↔	Anbr von fr Lp m mikrovask Anast an Schulter und Oba
86.73.23↔	Großflächige Insellappenplastik an die Hand	86.78.13↔	Anbr von fr Lp mit mikrovaskulärer Anast a Unterarm
86.73.24↔	Großflächige Z-Plastik an die Hand	86.78.14↔	Anbr von fr Lp m mikrovask Anast an Bruw und Rücken
86.73.29↔	Sonstige lokale Lappenplastik an die Hand	86.78.15↔	Anbr von fr Lp mit mikrovaskulärer Anast an Bauchreg
86.73.30↔	Anbr von fr Lappen mit mikrovaskulärer Anast an d Hand	86.78.16↔	Anbr von fr Lp m mikrovask Anast an d Leist u Genreg
86.73.40↔	Anbr von gestielt reg o gestielt Fernl an d Hand	86.78.17↔	Anbr von fr Lappen mit mikrovaskulärer Anast a Gesäß
86.73.80↔	Komb plastische Eingriffe an Haut und Unterhaut der Hand	86.78.18↔	Anbr von fr Lp m mikrovask Anast an d unteren Extrem
86.73.99↔	Anbr von gestielten oder fr Lappen an d Hand, sonstige	86.78.19↔	Anbr von fr Lp mit mikrovaskulärer Anast an And Lok

ADRG I36

Beidseitige Implantation einer Endoprothese an Hüft- oder Kniegelenk

Mindestens zwei Prozeduren in Tabelle I36-1 oder mindestens eine Beidseitige Prozedur in Tabelle I36-2

DRG I36Z

Beidseitige Implantation einer Endoprothese an Hüft- oder Kniegelenk

Prozedur I36-1

81.51.00↔	Totalendoprothese des Hüftgelenks, n.n.bez.	81.54.00↔	Totalendoprothese des Kniegelenks, n.n.bez.
81.51.10↔	Totalendoprothese des Hüftgelenks, Sonderprothese	81.54.10↔	Unikondyläre Schlittenprothese des Kniegelenkes
81.51.99↔	Totalendoprothese des Hüftgelenks, sonstige	81.54.11↔	Bikondyläre Oberflächenersatzprothese des Kniegelenkes
81.52.00↔	Partielle Hüftarthroplastik, n.n.bez.	81.54.12↔	Scharnierendoprothese des Kniegelenkes
81.52.10↔	Partielle Hüftarthpl, Femurkprot und Duokopfproth	81.54.13↔	Patellaersatz des Kniegelenkes
81.52.11↔	Part Hüftarthpl, Gelpfannstüsch und GelschnPfanne	81.54.14↔	Sonderprothese des Kniegelenkes
81.52.99↔	Partielle Hüftarthroplastik, sonstige	81.54.99↔	Totalendoprothese des Kniegelenks, sonstige

Prozedur I36-2

81.51.00↔	Totalendoprothese des Hüftgelenks, n.n.bez.	81.54.00↔	Totalendoprothese des Kniegelenks, n.n.bez.
81.51.10↔	Totalendoprothese des Hüftgelenks, Sonderprothese	81.54.10↔	Unikondyläre Schlittenprothese des Kniegelenkes
81.51.99↔	Totalendoprothese des Hüftgelenks, sonstige	81.54.11↔	Bikondyläre Oberflächenersatzprothese des Kniegelenkes
81.52.00↔	Partielle Hüftarthroplastik, n.n.bez.	81.54.12↔	Scharnierendoprothese des Kniegelenkes
81.52.10↔	Partielle Hüftarthpl, Femurkprot und Duokopfproth	81.54.13↔	Patellaersatz des Kniegelenkes
81.52.11↔	Part Hüftarthpl, Gelpfannstüsch und GelschnPfanne	81.54.14↔	Sonderprothese des Kniegelenkes
81.52.99↔	Partielle Hüftarthroplastik, sonstige	81.54.99↔	Totalendoprothese des Kniegelenks, sonstige

ADRG I40

Frührehabilitation bei Krankheiten und Störungen an Muskel-Skelett-System und Bindegewebe

Frührehabilitation

DRG I40Z

Frührehabilitation bei Krankheiten und Störungen an Muskel-Skelett-System und Bindegewebe

ADRG I41

Geriatrische frührehabilitative Komplexbehandlung bei Krankheiten und Störungen an Muskel-Skelett-System und Bindegewebe

Geriatrische frührehabilitative Komplexbehandlung

DRG I41Z

Geriatrische frührehabilitative Komplexbehandlung bei Krankheiten und Störungen an Muskel-Skelett-System und Bindegewebe

ADRG I43

Implantation oder vollständiger Wechsel einer Endoprothese am Kniegelenk

Prozedur in Tabelle I43-1

DRG I43A

Implantation einer Endoprothese am Kniegelenk mit äusserst schweren CC oder vollständiger Prothesenwechsel mit Neuimplantation

PCCL > 3 oder Prozedur in Tabelle I43-2

DRG I43B**Implantation einer Endoprothese am Kniegelenk ohne äusserst schwere CC****Prozedur I43-1**

00.80↔	Revision einer Knieprothese, total (alle Komponenten)	81.54.13↔	Patellaersatz des Kniegelenkes
81.54.00↔	Totalendoprothese des Kniegelenks, n.n.bez.	81.54.14↔	Sonderprothese des Kniegelenkes
81.54.10↔	Unikondyläre Schlittenprothese des Kniegelenkes	81.54.99↔	Totalendoprothese des Kniegelenks, sonstige
81.54.11↔	Bikondyläre Oberflächenersatzprothese des Kniegelenkes	81.55.12↔	Revision e Knieproth und Neuimpl e Knieendoprothese
81.54.12↔	Scharnierendoprothese des Kniegelenkes		

Prozedur I43-2

00.80↔	Revision einer Knieprothese, total (alle Komponenten)	81.55.12↔	Revision e Knieproth und Neuimpl e Knieendoprothese
--------	---	-----------	---

ADRG I44**Revision oder teilweiser Wechsel einer Endoprothese am Kniegelenk**

Prozedur in Tabelle I44-1

DRG I44Z**Revision oder teilweiser Wechsel einer Endoprothese am Kniegelenk****Prozedur I44-1**

00.81↔	Revision einer Knieprothese, Tibiakomponente	81.55.00↔	Revision einer Knieprothese, n.n.bez.
00.82↔	Revision einer Knieprothese, Femurkomponente	81.55.10↔	Revision einer Knieprothese, ohne Wechsel
00.83↔	Revision einer Knieprothese, Patellarkomponente	81.55.11↔	Revision e Knieprothese und Wechsel e Patellaersatzes
00.84↔	Revision einer Knieendoprothese, Tibialiner	81.55.99↔	Revision einer Knieprothese, sonstige

ADRG I45**Implantation und Ersatz einer Bandscheibenendoprothese**

Prozedur in Tabelle I45-1

DRG I45A**Implantation und Ersatz einer Bandscheibenendoprothese, mehr als ein Segment**

Mindestens zwei Prozeduren in Tabelle I45-1

DRG I45B**Implantation und Ersatz einer Bandscheibenendoprothese, weniger als 2 Segmente****Prozedur I45-1**

84.60↔	Einsetzen von Diskusprothese, nicht näher bezeichnet	84.65↔	Einsetzen von totaler Diskusprothese, lumbosakral
84.61↔	Einsetzen von partieller Diskusprothese, zervikal	84.66.10↔	Ersetzen von künstlicher Diskusprothese, zervikal
84.62↔	Einsetzen von totaler Diskusprothese, zervikal	84.68.10↔	Ersetzen von künstlicher Diskusprothese, lumbosakral
84.63↔	Einsetzen von Diskusprothese, thorakal	84.69.10↔	Ersetzen von künstlicher Diskusprothese
84.64↔	Einsetzen von partieller Diskusprothese, lumbosakral		

ADRG I46**Prothesenwechsel am Hüftgelenk**

Prozedur in Tabelle I46-1

DRG I46A**Prothesenwechsel am Hüftgelenk mit äusserst schweren CC oder mit allogener Knochentransplantation an Extremitäten**

PCCL > 3 oder Prozedur in Tabelle I46-2

DRG I46B**Prothesenwechsel am Hüftgelenk ohne äusserst schwere CC, ohne allogene Knochentransplantation an Extremitäten**

Prozedur I46-1

00.70↔	Rev e Hüftendoproth, sowohl azetab als auch fem Komp	81.53.11↔	Rv e Obrflrsprt a Hüftgl u Neuimpl e Hüftndprth
00.71↔	Revision einer Hüftendoprothese, azetabuläre Komponente	81.53.12↔	Revision e Duokopfproth und Neuimpl e Hüftendoproth
00.72↔	Revision einer Hüftendoprothese, femorale Komponente	81.53.13↔	Rev e sonst Hüftendoproth und Neuimpl e Hüftendoproth

Prozedur I46-2

78.02.12↔	Knochentransplantation am Humerus, allogene	78.07.12↔	Knochentransplantation an der Tibia, allogene
78.03.12↔	Knochentransplantation an Radius und Ulna, allogene	78.07.22↔	Knochentransplantation an der Fibula, allogene
78.04.12↔	Knochentransplantation an Karpalia und Metakarpalia, allogene	78.08.12↔	Knochentransplantation an Tarsalia und Metatarsalia, allogene
78.05.12↔	Knochentransplantation am Femur, allogene	78.09.12↔	Knochentransplantation an Phalangen der Hand, allogene
78.06.12↔	Knochentransplantation an der Patella, allogene		

ADRG I47

Revision oder Ersatz des Hüftgelenkes ohne komplizierende Diagnose, ohne Arthrodesen, mit komplizierendem Eingriff oder Implantation oder Wechsel einer Radiuskopffprothese

Mindestens eine Prozedur in Tabelle I47-1

DRG I47Z

Revision oder Ersatz des Hüftgelenkes ohne komplizierende Diagnose, ohne Arthrodesen, mit komplizierendem Eingriff oder Implantation oder Wechsel einer Radiuskopffprothese

Prozedur I47-1

00.73↔	Rev von Hüftproth, nur azetab Liner u / o nur Femkopf	81.51.99↔	Totalendoprothese des Hüftgelenks, sonstige
00.85↔	Ersatz der Oberfläche Hüftgelenk total	81.52.00↔	Partielle Hüftarthroplastik, n.n.bez.
00.86↔	Ersatz der Oberfläche Hüftgelenk, partiell, Femurkopf	81.52.10↔	Partielle Hüftarthpl, Femurprot und Duokopfproth
00.87↔	Ersatz der Oberfläche Hüftgelenk, partiell, Azetabulum	81.52.11↔	Part Hüftarthpl, Gelpfannstüsch und GelschnPfanne
80.05.00↔	Arthrotomie zur Prothesenentfernung der Hüfte, n.n.bez.	81.52.99↔	Partielle Hüftarthroplastik, sonstige
80.05.10↔	Arthrot z Prothentf d Hüfte, Entf e Femurkopfkappe	81.53.00↔	Revision einer Hüftendoprothese, n.n.bez.
80.05.11↔	Arthrt z Prthntf d Hüft, Entf e Glnkpfnnprths	81.53.10↔	Revision einer Hüftendoprothese, ohne Wechsel
80.05.12↔	Arthrt z Prthntf d Hüft, Entf e Glnkpfnnstüsch u GlschnPfn	81.53.11↔	Rv e Obrflrsprt a Hüftgl u Neuimpl e Hüftndprth
80.05.13↔	Arthrt z Prthntf d Hüft, Entf e Fmrkprt, Duokopfprth o Tp	81.53.12↔	Revision e Duokopfproth und Neuimpl e Hüftendoproth
80.05.14↔	Arthrt z Prthntf d Hüft, Entf e snst Endprth d Hüft	81.53.13↔	Rev e sonst Hüftendoproth und Neuimpl e Hüftendoproth
80.05.99↔	Arthrotomie zur Prothesenentfernung der Hüfte, sonstige	81.53.99↔	Revision einer Hüftendoprothese, sonstige
81.51.00↔	Totalendoprothese des Hüftgelenks, n.n.bez.	81.85.31↔	Sonstige Rekonstruktion am Ellbogen, Radiuskopffprothese
81.51.10↔	Totalendoprothese des Hüftgelenks, Sonderprothese	81.97.14↔	Revision und Wechsel einer Radiuskopffprothese

ADRG I50

Gewebe- / Hauttransplantation, ausser an der Hand, ohne komplizierende Prozeduren, ohne Eingriff an mehreren Lokalisationen, ohne schweren Weichteilschaden, ohne äusserst schwere oder schwere CC

Keine Hauptdiagnose in Tabelle I50-1 und Prozedur in Tabelle I50-2

DRG I50Z

Gewebe- / Hauttransplantation, ausser an der Hand, ohne komplizierende Prozeduren, ohne Eingriff an mehreren Lokalisationen, ohne schweren Weichteilschaden, ohne äusserst schwere oder schwere CC

Hauptdiagnose I50-1

C40.1	BNB kurze Knochen obere Extremität	M11.04	Apatitirheumatismus Hand
D16.1	Gutart Neubildung kurze Knochen obere Extremität	M11.14	Familiäre Chondrokalzinose Hand
D21.1	So GNB Bgw/and Weichteilgew ob Extrem, Schulter	M11.24	Sonst Chondrokalzinose Hand
M00.04	Arthrit/Polyarth d Staphylokokken Hand	M11.84	Sonst nbez Kristall-Arthropathien Hand
M00.14	Arthrit/Polyarth d Pneumokokken Hand	M11.94	Kristall-Arthropathie, nbez, Hand
M00.24	Arthrit/Polyarth d sonst Streptokokken Hand	M12.14	Kaschin-Beck-KH Hand
M00.84	Arthrit/Polyarth d sonst nbez bakt Erreger Hand	M12.24	Villonoduläre Synovitis (pigmentiert) Hand
M00.94	Eitrige Arthritis, nbez, Hand	M12.34	Palindromer Rheumatismus Hand
M02.04	Arthritis nach intestinale Bypass Hand	M12.44	Hydrops intermittens Hand
M02.14	Postenteritische Arthritis Hand	M12.54	Traumatische Arthropathie Hand
M02.24	Arthritis nach Impfung Hand	M12.84	Sonst nbez Arthropathien, aonkl, Hand
M02.34	Reiter-Krankheit Hand	M13.14	Monarthritis, aonkl, Hand
M02.84	Sonst reaktive Arthritiden Hand	M13.84	Sonst nbez Arthritis Hand
M02.94	Reaktive Arthritis, nbez, Hand	M13.94	Arthritis, nbez, Hand

M18.0	Primäre Rhizarthrose, beidseitig	M87.84	Sonstige Knochennekrose Hand
M18.1	Sonstige primäre Rhizarthrose	M87.94	Knochennekrose, nnbez, Hand
M18.2	Posttraumatische Rhizarthrose, beidseitig	M89.64	Osteopathie nach Poliomyelitis Hand
M18.3	Sonstige posttraumatische Rhizarthrose	Q69.0	Akzessorische(r) Finger
M18.4	Sonstige sekundäre Rhizarthrose, beidseitig	Q69.1	Akzessorische(r) Daumen
M18.5	Sonstige sekundäre Rhizarthrose	Q70.1	Schwimmhautbildung an Fingern
M18.9	Rhizarthrose, nnbez	Q71.0	Angeborenes vollständiges Fehlen obere Extremität(en)
M20.0	Deformität eines od mehrerer Finger	Q71.1	Angeb Fehlen Ober- u Unterarm b vorhandener Hand
M21.84	Sonst nbez erworbene Deformitäten Hand	Q71.3	Angeborenes Fehlen Hand od ein/mehr Finger
M21.94	Erworbene Deformität Hand, nnbez	Q71.6	Spalthand
M24.04	Freier Gelenkkörper Hand	S56.0	Verletzt Beugemuskl/-sehn, Daumen, in Höhe Unterarm
M24.14	Sonst Gelenkknorpelschädigungen Hand	S56.1	Verletzt Beugemuskl/-sehn ein/mehr, so Finger, i Höhe UA
M24.34	Patho Lux/Sublux Gelenk, aonkl, Hand	S56.3	Verletzt Streck-,Abduktormusk/-sehn, Daumen, in Höhe UA
M24.44	Habit Lux/Sublux Gelenk Hand	S56.4	Verletzt Streckmusk/-sehn ein/mehr, so Finger, in Höhe UA
M24.54	Gelenkkontraktur Hand	S62.20	Fraktur 1. Mittelhandknochen, Teil nnbez
M24.64	Ankylose ein Gelenk Hand	S62.21	Fraktur 1. Mittelhandknochen, Basis
M24.84	Sonst nbez Gelenkschädigungen, aonkl, Hand	S62.22	Fraktur 1. Mittelhandknochen, Schaft
M24.94	Gelenkschädigung, nnbez, Hand	S62.23	Fraktur 1. Mittelhandknochen, Kollum
M25.04	Hämarthros Hand	S62.24	Fraktur 1. Mittelhandknochen, Kopf
M25.14	Gelenkfstel Hand	S62.30	Fraktur sonst Mittelhandknochens: Teil nnbez
M25.24	Schlottergelenk Hand	S62.31	Fraktur eines sonstigen Mittelhandknochens: Basis
M25.34	Sonst Instabilität ein Gelenk Hand	S62.32	Fraktur eines sonstigen Mittelhandknochens: Schaft
M25.44	Gelenkerguß Hand	S62.33	Fraktur eines sonstigen Mittelhandknochens: Kollum
M25.54	Gelenkschmerz Hand	S62.34	Fraktur eines sonstigen Mittelhandknochens: Kopf
M25.64	Gelenksteife, aonkl, Hand	S62.4	Multiple Frakturen Mittelhandknochen
M25.74	Osteophyt Hand	S62.50	Fraktur Daumen, Teil nnbez
M25.84	Sonstige nbez Gelenk-KH Hand	S62.51	Fraktur Daumen, proximale Phalanx
M25.94	Gelenk-KH, nnbez, Hand	S62.52	Fraktur Daumen, distale Phalanx
M65.84	Sonst Synovitis u Tenosynovitis Hand	S62.60	Fraktur eines sonstigen Fingers, Teil nnbez
M66.24	Spontanruptur von Strecksehnen Hand	S62.61	Fraktur eines sonst Fingers, proximale Phalanx
M66.30	Spontanruptur von Beugesehnen, mehrere Lok	S62.62	Fraktur eines sonstigen Fingers, mittlere Phalanx
M66.34	Spontanruptur von Beugesehnen Hand	S62.63	Fraktur eines sonstigen Fingers, distale Phalanx
M72.0	Fibromatose Palmarfaszie [Dupuytren-Kontraktur]	S62.7	Multiple Frakturen Finger
M86.04	Akute hämatogene Osteomyelitis Hand	S62.8	Fraktur sonst u nnbez Teile Handgelenk u Hand
M86.14	Sonstige akute Osteomyelitis Hand	S63.10	Luxation Finger, Teil nnbez
M86.24	Subakute Osteomyelitis Hand	S63.11	Luxation Finger, Metakarpophalangeal (-Gelenk)
M86.34	Chron multifokale Osteomyelitis Hand	S63.12	Luxation Finger, Interphalangeal (-Gelenk)
M86.44	Chron Osteomyelitis m Fistel, Hand	S63.2	Multiple Luxationen Finger
M86.54	Sonst chron hämatogene Osteomyelitis Hand	S63.4	Traumat Ruptur, Bänder Finger MCP-/InterphalGelenk
M86.64	Sonstige chron Osteomyelitis Hand	S63.60	Verstauchung Zerrung ein/mehr Finger, Teil nnbez
M86.84	Sonstige Osteomyelitis Hand	S63.61	Verstauch Zerr ein/mehr Finger, Metakarpophal(-Gelenk)
M86.94	Osteomyelitis, nnbez, Hand	S63.62	Verstauch Zerr ein/mehr Finger, Interphalangeal (-Gelenk)
M87.14	Knochennekrose d Arzneimittel Hand	S63.68	Verstauchung Zerrung ein/mehr Finger, sonst Teile
M87.24	Knochennekrose d vorangegang Trauma Hand	S63.7	Verstauchung Zerrung sonst u nnbez Teile Hand
M87.34	Sonst sek Knochennekrose Hand	T87.0	Komplik d replantierte (Teile der) obere(n) Extremität

Prozedur I50-2

83.82.00↔	Muskel- oder Faszientransplantation, n.n.bez.	83.82.35↔	Tx e osteom o osteofasz Lp, Leist u Genreg u Gesäss
83.82.10↔	Faszientransplantation, Kopf und Hals	83.82.36↔	Transplantation e osteom o osteofasz Lp, Untere Extrem
83.82.11↔	Faszientransplantation, Schulter und Axilla	83.82.39↔	Transplantation e osteom o osteofasz Lp, And Lok
83.82.12↔	Faszientransplantation, Oberarm und Ellenbogen	83.82.40↔	Tx e snst Lppntx m mkrvsk Anst aus M o Fsz, Kpf u H
83.82.13↔	Faszientransplantation, Oberarm	83.82.41↔	Tx e snst Lppntx m mkrvsk Anst aus M o Fsz, Schl u Axil
83.82.14↔	Faszientransplantation, Brustwand, Bauch und Rücken	83.82.42↔	Tx e snst Lppntx m mkrvsk Anst aus M o Fsz, Ob u Ellb
83.82.15↔	Fasztx, Leisten und Genitalregion und Gesäss	83.82.43↔	Tx e snst Lppntx m mkrvsk Anst aus M o Fsz, Unt
83.82.16↔	Faszientransplantation, Untere Extremität	83.82.44↔	Tx e so Lppntx m mkrvsk Anst aus M o Fsz, Brw, Bauch u Rücken
83.82.19↔	Faszientransplantation, Andere Lokalisation	83.82.45↔	Tx e so Lppntx m mkrvsk Anst aus M o Fsz, Leist u Gnrg u Gsäß
83.82.20↔	Transplantation e lok M oder Faszlap, Kopf und Ha	83.82.46↔	Tx e snst Lppntx m mkrvsk Anst aus M o Fsz, Unt Extrm
83.82.21↔	Transplantation e lok M o Faszlap, Schult und Axilla	83.82.47↔	Tx e snst Lppntx m mkrvsk Anst aus M o Fsz, And Lk
83.82.22↔	Transplantation e lok M o Faszlap, Oberarm und Ellb	83.82.99↔	Muskel- oder Faszientransplantation, sonstige
83.82.23↔	Transplantation e lok Muskel oder Faszlap, Unterarm	84.21↔	Daumen-Replantation
83.82.24↔	Tx e lok M o Faszlap, Bruw, Bauch und Rücken	84.22↔	Finger-Replantation (ausser Daumen)
83.82.25↔	Tx e lok M o Faszlap, Leist und Genreg und Gesäss	84.23.00↔	Replantation von Vorderarm, Handgelenk oder Hand, n.n.bez.
83.82.26↔	Transplantation e lok M oder Faszlap, Untere Extrem	84.23.10↔	Replantation von Vorderarm
83.82.29↔	Transplantation e lok Muskel oder Faszlap, And Lok	84.23.11↔	Replantation von Handgelenk oder Hand
83.82.30↔	Transplantation e osteom o osteofasz Lp, Kopf und Ha	84.23.99↔	Replantation von Vorderarm, Handgelenk oder Hand, sonst
83.82.31↔	Tx e osteom o osteofasz Lp, Schult und Axilla	84.24↔	Oberarm-Replantation
83.82.32↔	Transplantation e osteom o osteofasz Lp, Oba und Ellb	84.25↔	Zehen-Replantation
83.82.33↔	Transplantation e osteom o osteofasz Lp, Unterarm		
83.82.34↔	Tx e osteom o osteofasz Lp, Bruw, Bauch und Rücken		

84.26↔	Fuss-Replantation	86.66.26↔	Großflächige homologe Hauttransplantation an die Bauchregion
84.27.00↔	Replantation von Unterschenkel oder Sprunggelenk, n.n.bez.	86.66.27↔	Groß homologe Hauttransplantation an d untere Extrem
84.27.10↔	Replantation vom Unterschenkel im Kniebereich	86.66.29↔	Großfl homologe Hauttransplantation an andere Lokalisation
84.27.99↔	Replantation von Unterschenkel oder Sprunggelenk, sonst	86.66.99↔	Homologe Hauttransplantation, sonstige
84.28↔	Oberschenkel-Replantation	86.67.00↔	Haut-Regenerationsgraft, n.n.bez.
84.29.00↔	Sonstige Replantation, n.n.bez.	86.67.10↔	Kleinfl temporäres HautRegenerationsgraft an D Kopf
84.29.10↔	Sonstige Replantation, Obere Extremität	86.67.11↔	Kleinfl temporäres Haut-Regenerationsgraft an den Hals
84.29.20↔	Sonstige Replantation, Untere Extremität	86.67.12↔	Kleinfl temporäres HautRegenergraft an Schult und Oba
84.29.99↔	Sonstige Replantation, sonstige	86.67.13↔	Kleinfl temporäres HautRegenergraft an D Unterarm
86.60↔	Freies Hauttransplantat, n.n.bez.	86.67.14↔	Kleinfl temporäres Haut-Regenerationsgraft an die Hand
86.63.00↔	Vollhauttransplantat an andere Lokalisationen, n.n.bez.	86.67.15↔	Kleinfl temp HautRegenergraft an Bruw und Rücken
86.63.10↔	Kleinfl Vollhaut an D Kopf (auss Lip und Mund)	86.67.16↔	Kleinfl temporäres HautRegenergraft an d Bauchreg
86.63.11↔	Kleinflächiges Vollhauttransplantat an den Hals	86.67.17↔	Kleinfl temp HautRegenergraft an d untere Extrem
86.63.12↔	Kleinflächiges Vollhauttransplantat an Schulter und Oberarm	86.67.19↔	Kleinfl temporäres HautRegenerationsgraft an And Lok
86.63.13↔	Kleinflächiges Vollhauttransplantat an den Unterarm	86.67.20↔	Groß temporäres HautRegenerationsgraft an D Kopf
86.63.15↔	Kleinfl Vollhauttransplantat an Bruw, Bauch und Rücken	86.67.21↔	Großflächiges temporäres Haut-Regenerationsgraft an den Hals
86.63.16↔	Kleinfl Vollhauttransplantat an d Leisten und Genreg	86.67.22↔	Groß temporäres HautRegenerationsgraft an Schulter und Oba
86.63.17↔	Kleinflächiges Vollhauttransplantat an das Gesäß	86.67.23↔	Großfl temporäres Haut-Regenerationsgraft an den Unterarm
86.63.18↔	Kleinfl Vollhauttransplantat an Os und Unterschenkel	86.67.24↔	Großflächiges temporäres Haut-Regenerationsgraft an die Hand
86.63.19↔	Kleinflächiges Vollhauttransplantat an andere Lokalisation	86.67.25↔	Groß temporäres HautRegenergraft an Bruw und Rücken
86.63.1a↔	Kleinflächiges Vollhauttransplantat an den Fuß	86.67.26↔	Groß temporäres HautRegenerationsgraft an d Bauchreg
86.63.20↔	Groß Vollhaut an D Kopf (auss Lip und Mund)	86.67.27↔	Groß temporäres HautRegenergraft an d untere Extrem
86.63.21↔	Großflächiges Vollhauttransplantat an den Hals	86.67.29↔	Groß temporäres HautRegenerationsgraft an And Lok
86.63.22↔	Großflächiges Vollhauttransplantat an Schulter und Oberarm	86.67.30↔	Permanenter Hautersatz durch Epidermisersatzmaterial
86.63.23↔	Großflächiges Vollhauttransplantat an den Unterarm	86.67.31↔	Permanenter Hautersatz durch Dermisersatzmaterial
86.63.25↔	Groß Vollhauttransplantat an Bruw, Bauch und Rücken	86.67.99↔	Haut-Regenerationsgraft, sonstige
86.63.26↔	Groß Vollhauttransplantat an d Leisten und Genreg	86.70↔	Gestielte oder freie Lappen, n.n.bez.
86.63.27↔	Großflächiges Vollhauttransplantat an das Gesäß	86.72↔	Verschiebung eines gestielten Lappens
86.63.28↔	Groß Vollhauttransplantat an Os und Unterschenkel	86.74.00↔	Anbr von gestielt oder fr Lappen an And Lok, n.n.bez.
86.63.29↔	Großflächiges Vollhauttransplantat an andere Lokalisation	86.74.10↔	Kleinflächige Dehnungsplastik am Kopf (außer Lippe und Mund)
86.63.2a↔	Großflächiges Vollhauttransplantat an den Fuß	86.74.11↔	Kleinflächige Dehnungsplastik am Hals
86.63.99↔	Vollhauttransplantat an andere Lokalisationen, sonstige	86.74.12↔	Kleinflächige Dehnungsplastik an Schulter und Oberarm
86.65.00↔	Heterologe Hauttransplantation, n.n.bez.	86.74.13↔	Kleinflächige Dehnungsplastik am Unterarm
86.65.10↔	Kleinflächige heterologe Hauttx an D Kopf	86.74.14↔	Kleinflächige Dehnungsplastik an Brustwand und Rücken
86.65.11↔	Kleinflächige heterologe Hauttransplantation an den Hals	86.74.15↔	Kleinflächige Dehnungsplastik an der Bauchregion
86.65.12↔	Kleinflächige heterol Hauttx an Schulter und Oberarm	86.74.16↔	Kleinfl Dehnungsplastik an der Leisten- u Genitalregion
86.65.13↔	Kleinflächige heterologe Hauttransplantation an den Unterarm	86.74.17↔	Kleinflächige Dehnungsplastik am Gesäß
86.65.14↔	Kleinflächige heterologe Hauttransplantation an die Hand	86.74.18↔	Kleinfl Dehnungsplastik an Oberschenkel und Unterschenkel
86.65.15↔	Kleinflächige heterologe Hauttx an Bruw und Rücken	86.74.19↔	Kleinflächige Dehnungsplastik, an andere Lokalisationen
86.65.16↔	Kleinfl heterologe Hauttransplantation an die Bauchregion	86.74.1a↔	Kleinflächige Dehnungsplastik am Fuß
86.65.17↔	Kleinflächige heterologe Hauttx an d untere Extrem	86.74.20↔	Klfl VerschiebeRotationspl a Kopf (auss Lip und Mund)
86.65.19↔	Kleinflächige heterologe Hauttx an And Lokalisation	86.74.21↔	Kleinflächige Verschiebe-Rotationsplastik am Hals
86.65.20↔	Großflächige heterologe Hauttransplantation an den Kopf	86.74.22↔	Klfl VerschiebeRotationsplastik an Schulter und Oba
86.65.21↔	Großflächige heterologe Hauttransplantation an den Hals	86.74.23↔	Kleinflächige Verschiebe-Rotationsplastik am Unterarm
86.65.22↔	Groß heterologe Hauttx an Schulter und Oberarm	86.74.25↔	Klfl VerschiebeRotationsplastik an Bruw und Rücken
86.65.23↔	Großflächige heterologe Hauttransplantation an den Unterarm	86.74.26↔	Kleinflächige Verschiebe-Rotationsplastik an der Bauchregion
86.65.24↔	Großflächige heterologe Hauttransplantation an die Hand	86.74.27↔	Klfl VerschiebeRotationspl an d Leist und Genreg
86.65.25↔	Groß heterologe Hauttx an Bruw und Rücken	86.74.28↔	Kleinflächige Verschiebe-Rotationsplastik am Gesäß
86.65.26↔	Großflächige heterologe Hauttransplantation an Bauchregion	86.74.29↔	Klfl VerschiebeRotationsplastik, an And Lok
86.65.27↔	Groß heterologe Hauttx an d untere Extrem	86.74.2a↔	Klfl VerschiebeRotationspl an Os und Unterschenkel
86.65.29↔	Groß heterologe Hauttx an And Lokalisation	86.74.2b↔	Kleinflächige Verschiebe-Rotationsplastik am Fuß
86.65.30↔	Transplantation von Schweinehaut	86.74.30↔	Klfl Transpositionsplastik a Kopf (auss Lip und Mund)
86.65.40↔	Prm Hautrstz d zweischichtgs DrmsEpdrmsErstzmtrial	86.74.31↔	Kleinflächige Transpositionsplastik am Hals
86.65.99↔	Heterologe Hauttransplantation, sonstige	86.74.32↔	Kleinflächige Transpositionsplastik an Schulter und Oberarm
86.66.00↔	Homologe Hauttransplantation, n.n.bez.	86.74.33↔	Kleinflächige Transpositionsplastik am Unterarm
86.66.10↔	Kleinflächige homologe Hauttransplantation an den Kopf	86.74.34↔	Kleinflächige Transpositionsplastik an Brustwand und Rücken
86.66.11↔	Kleinflächige homologe Hauttransplantation an den Hals	86.74.35↔	Kleinflächige Transpositionsplastik an der Bauchregion
86.66.12↔	Kleinflächige homologe Hauttx an Schulter und Oberarm	86.74.36↔	Klfl Transpositionsplastik an d Leisten und Genreg
86.66.13↔	Kleinflächige homologe Hauttransplantation an den Unterarm	86.74.37↔	Kleinflächige Transpositionsplastik am Gesäß
86.66.14↔	Kleinflächige homologe Hauttransplantation an die Hand	86.74.38↔	Klfl Transpositionsplastik an Os und Unterschenkel
86.66.15↔	Kleinflächige homologe Hauttx an Bruw und Rücken	86.74.39↔	Kleinfl Transpositionsplastik, an andere Lokalisationen
86.66.16↔	Kleinfl homologe Hauttransplantation an die Bauchregion	86.74.3a↔	Kleinflächige Transpositionsplastik am Fuß
86.66.17↔	Kleinflächige homologe Hauttx an d untere Extrem	86.74.40↔	Kleinfl Insellappenplastik am Kopf (außer Lippe und Mund)
86.66.19↔	Kleinflächige homologe Hauttx an And Lokalisation	86.74.41↔	Kleinflächige Insellappenplastik am Hals
86.66.20↔	Großflächige homologe Hauttransplantation an den Kopf	86.74.42↔	Kleinflächige Insellappenplastik an Schulter und Oberarm
86.66.21↔	Großflächige homologe Hauttransplantation an den Hals	86.74.43↔	Kleinflächige Insellappenplastik am Unterarm
86.66.22↔	Groß homologe Hauttx an Schulter und Oberarm	86.74.44↔	Kleinflächige Insellappenplastik an Brustwand und Rücken
86.66.23↔	Großflächige homologe Hauttransplantation an den Unterarm	86.74.45↔	Kleinflächige Insellappenplastik an der Bauchregion
86.66.24↔	Großflächige homologe Hauttransplantation an die Hand	86.74.46↔	Kleinflächige Insellappl an d Leisten und Genreg
86.66.25↔	Groß homologe Hauttransplantation an Bruw und Rücken	86.74.47↔	Kleinflächige Insellappenplastik am Gesäß

86.74.48↔	Klfl Insellappl an Oberschenkel und Unterschenkel	86.76.44↔	Großflächige Insellappenplastik an Brustwand und Rücken
86.74.49↔	Kleinflächige Insellappenplastik, an andere Lokalisationen	86.76.45↔	Großflächige Insellappenplastik an der Bauchregion
86.74.4a↔	Kleinflächige Insellappenplastik am Fuß	86.76.46↔	Groß Insellappenplastik an d Leisten und Genreg
86.74.50↔	Kleinflächige Z-Plastik am Kopf (außer Lippe und Mund)	86.76.47↔	Großflächige Insellappenplastik am Gesäß
86.74.51↔	Kleinflächige Z-Plastik am Hals	86.76.48↔	Groß Insellappl an Oberschenkel und Unterschenkel
86.74.52↔	Kleinflächige Z-Plastik an Schulter und Oberarm	86.76.49↔	Großflächige Insellappenplastik, an andere Lokalisationen
86.74.53↔	Kleinflächige Z-Plastik am Unterarm	86.76.4a↔	Großflächige Insellappenplastik am Fuß
86.74.54↔	Kleinflächige Z-Plastik an Brustwand und Rücken	86.76.99↔	Anbr von gestielt o fr Lp an And Lok, GroFI, sonstige
86.74.55↔	Kleinflächige Z-Plastik an der Bauchregion	86.77.00↔	Anbringen von sonstiger lokaler Lappenplastik, n.n.bez.
86.74.56↔	Kleinflächige Z-Plastik an der Leisten- und Genitalregion	86.77.10↔	Sonst lokale Lappenplastik am Kopf (außer Lippe und Mund)
86.74.57↔	Kleinflächige Z-Plastik am Gesäß	86.77.11↔	Sonstige lokale Lappenplastik am Hals
86.74.58↔	Kleinflächige Z-Plastik an Oberschenkel und Unterschenkel	86.77.12↔	Sonstige lokale Lappenplastik an Schulter und Oberarm
86.74.59↔	Kleinflächige Z-Plastik, an andere Lokalisationen	86.77.13↔	Sonstige lokale Lappenplastik am Unterarm
86.74.5a↔	Kleinflächige Z-Plastik am Fuß	86.77.14↔	Sonstige lokale Lappenplastik an Brustwand und Rücken
86.74.99↔	Anbr von gestielt oder fr Lappen an And Lok, sonstige	86.77.15↔	Sonstige lokale Lappenplastik an der Bauchregion
86.75.00↔	Revision von gestieltem oder freiem Lappen, n.n.bez.	86.77.16↔	Sonst lokale Lappenplastik an der Leisten- und Genitalregion
86.75.10↔	Revision von gestielt o fr Lp o fr Hauttx d Kopfes	86.77.17↔	Sonstige lokale Lappenplastik am Gesäß
86.75.11↔	Revision von gestielt o fr Lp o fr Hauttx d Halses	86.77.18↔	Sonst lokale Lappenplastik an Oberschenkel und Unterschenkel
86.75.12↔	Rev von gestielt o fr Lp o fr Hauttx von Schult u Oba	86.77.19↔	Sonstige lokale Lappenplastik, an andere Lokalisationen
86.75.13↔	Revision von gestielt o fr Lp o fr Hauttx d Unterarmes	86.77.1a↔	Sonstige lokale Lappenplastik am Fuß
86.75.14↔	Revision von gestielt oder fr Lp oder fr Hauttx d Hand	86.77.99↔	Anbringen von sonstiger lokaler Lappenplastik, sonstige
86.75.15↔	Rev von gestielt o fr Lp o fr Hauttx d Bruw und Rücken	86.78.00↔	Sonstige Lappenplastiken, n.n.bez.
86.75.16↔	Revision von gestielt o fr Lp o fr Hauttx d Bauchreg	86.78.10↔	Anbr v fr Lp m mkrvsk Anast a Kpf (auss Lp u Mnd)
86.75.17↔	Rev von gestielt o fr Lp o fr Hauttx d unteren Extrem	86.78.11↔	Anbr von fr Lappen mit mikrovaskulärer Anast a Hals
86.75.19↔	Revision von gestielt o fr Lp o fr Hauttx and Lok	86.78.12↔	Anbr von fr Lp m mikrovask Anast an Schulter und Oba
86.75.99↔	Revision von gestieltem oder freiem Lappen, sonstige	86.78.13↔	Anbr von fr Lp mit mikrovaskulärer Anast a Unterarm
86.76.00↔	Anbr von gestielt o fr Lp an And Lok, GroFI, n.n.bez.	86.78.14↔	Anbr von fr Lp m mikrovask Anast an Bruw und Rücken
86.76.10↔	Großflächige Dehnungsplastik am Kopf (außer Lippe und Mund)	86.78.15↔	Anbr von fr Lp mit mikrovaskulärer Anast an Bauchreg
86.76.11↔	Großflächige Dehnungsplastik am Hals	86.78.16↔	Anbr von fr Lp m mikrovask Anast an d Leist u Genreg
86.76.12↔	Großflächige Dehnungsplastik an Schulter und Oberarm	86.78.17↔	Anbr von fr Lappen mit mikrovaskulärer Anast a Gesäß
86.76.13↔	Großflächige Dehnungsplastik am Unterarm	86.78.18↔	Anbr von fr Lp m mikrovask Anast an d unteren Extrem
86.76.14↔	Großflächige Dehnungsplastik an Brustwand und Rücken	86.78.19↔	Anbr von fr Lp mit mikrovaskulärer Anast an And Lok
86.76.15↔	Großflächige Dehnungsplastik an der Bauchregion	86.78.20↔	Anbr v gestielt rg Lp o gestielt FmI a Kpf (auss Lp u Mnd)
86.76.16↔	Großfl Dehnungsplastik an der Leisten- u Genitalregion	86.78.21↔	Anbr von gestielt regionalem Lp o gestielt FernI a Ha
86.76.17↔	Großflächige Dehnungsplastik am Gesäß	86.78.22↔	Anbr v gestielt rg Lp o gestielt FmI an Schl u Ob
86.76.19↔	Großflächige Dehnungsplastik, an andere Lokalisationen	86.78.23↔	Anbr von gestielt reg Lp o gestielt FernI a Unterarm
86.76.1a↔	Grossfl Dehnungsplastik an Oberschenkel und Unterschenkel	86.78.24↔	Anbr v gestielt rg Lp o gestielt FmI an Brw u Rückn
86.76.1b↔	Großflächige Dehnungsplastik am Fuß	86.78.25↔	Anbr v gestielt reg Lp o gestielt FernI an d Bauchreg
86.76.20↔	Groß VerschiebeRotationspl a Kopf (auss Lip u Mund)	86.78.26↔	Anbr v gestielt rg Lp o gestielt FmI an d Leist u Gnrg
86.76.21↔	Großflächige Verschiebe-Rotationsplastik am Hals	86.78.27↔	Anbr von gestielt reg Lp o gestielt FernI a Gesäß
86.76.22↔	Grossfl Verschiebe-Rotationsplastik an Schulter und Oberarm	86.78.28↔	Anbr v gestielt rg Lp o gestielt FmI an d unt Extrm
86.76.23↔	Großflächige Verschiebe-Rotationsplastik am Unterarm	86.78.29↔	Anbr von gestielt reg Lp o gestielt FernI an And Lok
86.76.24↔	Grossfl Verschiebe-Rotationsplastik an Brustwand und Rücken	86.78.30↔	Kmb Plst Engr an Haut u Unth d Kpfs (auss Lp u Mnd)
86.76.25↔	Großflächige Verschiebe-Rotationsplastik an der Bauchregion	86.78.31↔	Komb plastische Ingr an Haut und Unterhaut d Halses
86.76.26↔	Groß VerschiebeRotationspl an d Leist und Genreg	86.78.32↔	Komb Plast Ingr an Haut u Unterhaut von Schult u Oba
86.76.27↔	Großflächige Verschiebe-Rotationsplastik am Gesäß	86.78.33↔	Komb Plast Ingr an Haut und Unterhaut d Unterarmes
86.76.28↔	Groß VerschiebeRotationspl an Os und Unterschenkel	86.78.34↔	Komb Plast Ingr an Haut u Unterhaut von Bruw u Rücken
86.76.29↔	Grossfl Verschiebe-Rotationsplastik an andere Lokalisation	86.78.35↔	Komb Plast Ingr an Haut und Unterhaut von Bauchreg
86.76.2a↔	Großflächige Verschiebe-Rotationsplastik am Fuß	86.78.36↔	Komb Plast Ingr an Haut u Unterhaut d Leist u Genreg
86.76.30↔	Groß Transpositionsplastik a Kopf (auss Lip und Mund)	86.78.37↔	Komb plastische Ingr an Haut und Unterhaut d Gesäßes
86.76.31↔	Großflächige Transpositionsplastik am Hals	86.78.38↔	Komb Plast Ingr an Haut u Unterhaut d unteren Extrem
86.76.32↔	Großflächige Transpositionsplastik an Schulter und Oberarm	86.78.39↔	Komb plastische Ingr an Haut und Unterhaut and Lok
86.76.33↔	Großflächige Transpositionsplastik am Unterarm	86.78.40↔	Anbr v sonst gestielt o fr Lp a Kopf (auss Lip u Mund)
86.76.34↔	Großflächige Transpositionsplastik an Brustwand und Rücken	86.78.41↔	Anbringen von sonstm gestielten oder freien Lappen am Hals
86.76.35↔	Großflächige Transpositionsplastik an der Bauchregion	86.78.42↔	Anbr von sonstigem gestielt o fr Lp an Schult und Oba
86.76.36↔	Groß Transpositionsplastik an d Leisten und Genreg	86.78.43↔	Anbr von sonstigem gestielt oder fr Lappen a Unterarm
86.76.37↔	Großflächige Transpositionsplastik am Gesäß	86.78.44↔	Anbr von sonstigem gestielt o fr Lp an Bruw und Rücken
86.76.38↔	Groß Transpositionsplastik an Os und Unterschenkel	86.78.45↔	Anbr von sonstigem gestielt oder fr Lp an d Bauchreg
86.76.39↔	Großflächige Transpositionsplastik an andere Lokalisation	86.78.46↔	Anbr von sonst gestielt o fr Lp an d Leist und Genreg
86.76.3a↔	Großflächige Transpositionsplastik am Fuß	86.78.47↔	Anbringen von sonstm gestielten o freien Lappen am Gesäß
86.76.40↔	Grossfl Insellappenplastik am Kopf (außer Lippe und Mund)	86.78.48↔	Anbr von sonst gestielt o fr Lp an d unteren Extrem
86.76.41↔	Großflächige Insellappenplastik am Hals	86.78.49↔	Anbr von sonstigem gestielt oder fr Lappen an And Lok
86.76.42↔	Großflächige Insellappenplastik an Schulter und Oberarm	86.78.99↔	Sonstige Lappenplastiken, sonstige
86.76.43↔	Großflächige Insellappenplastik am Unterarm		

ADRG I53**Andere Eingriffe an der Wirbelsäule ohne äusserst schwere CC, mit komplexem Eingriff oder Halotraktion**

Prozedur in Tabelle I53-1 und Prozedur in Tabelle I53-2 oder Prozedur in Tabelle I53-3

DRG I53Z**Andere Eingriffe an der Wirbelsäule ohne äusserst schwere CC, mit komplexem Eingriff oder Halotraktion****Prozedur I53-1**

- 03.01.00↔ Entfernen eines Fremdkörpers vom Spinalkanal, n.n.bez.
 03.01.10↔ Entfernen eines Fremdkörpers vom Spinalkanal, epidural
 03.01.99↔ Entfernen eines Fremdkörpers vom Spinalkanal, sonstige
 03.02↔ Relaminektomie
 03.09.00↔ Sonst Exploration und Dekompression am Spinalkanal, n.n.bez.
 03.09.10↔ Zugang zur Halswirbelsäule, n.n.bez.
 03.09.11↔ Zugang zur Halswirbelsäule, ventral, 1 Segment
 03.09.12↔ Zugang zur Halswirbelsäule, ventral, 2 Segmente
 03.09.13↔ Zugang zur Halswirbelsäule, ventral, 3 und mehr Segmente
 03.09.14↔ Zugang zur Hws (d Laminot o Hemilekt), dors, 1 Segment
 03.09.15↔ Zugang zur Hws (d Laminot o Hemilekt), dors, 2 Seg
 03.09.16↔ Zug z Hws (d Laminot o Hemilekt), dors, 3 u mehr Seg
 03.09.17↔ Zugang zum kraniozervikalem Uebergang
 03.09.19↔ Zugang zur Halswirbelsäule, sonstige
 03.09.20↔ Zugang zur Brustwirbelsäule, n.n.bez.
 03.09.21↔ Zugang zur Brustwirbelsäule, ventral, 1 Segment
 03.09.22↔ Zugang zur Brustwirbelsäule, ventral, 2 Segmente
 03.09.23↔ Zugang zur Brustwirbelsäule, ventral, 3 und mehr Segmente
 03.09.24↔ Zugang zur Bws (d Laminot o Hemilekt), dors, 1 Segment
 03.09.25↔ Zugang zur Bws (d Laminot o Hemilekt), dors, 2 Seg
 03.09.26↔ Zug z Bws (d Laminot o Hemilekt), dors, 3 u mehr Seg
 03.09.29↔ Zugang zur Brustwirbelsäule, sonstige
 03.09.30↔ Zugang zur Lendenwirbelsäule, n.n.bez.
 03.09.31↔ Zugang zur Lendenwirbelsäule, ventral, 1 Segment
 03.09.32↔ Zugang zur Lendenwirbelsäule, ventral, 2 Segmente
 03.09.33↔ Zugang zur Lendenwirbelsäule, ventral, 3 und mehr Segmente
 03.09.34↔ Zg z Lndwrbs (d Lmnt o Flvktmie), drs, 1 Sgm
 03.09.35↔ Zug z Lendwirbs (d Laminot o Flavektomie), dors, 2 Seg
 03.09.36↔ Zg z Lndwrbs (d Lmnt o Flvktmie), drs, 3 u mhr Sg
 03.09.37↔ Zug z Lendwirbs, Zug z Os sacrum u zu Os coccygis
 03.09.39↔ Zugang zur Lendenwirbelsäule, sonstige
 03.09.40↔ Inzis d Spinalkanals, Rm und Rmhät, n.n.bez.
 03.09.41↔ Inzision d Spinalkanals zur Drain epid Flüssigkeit
 03.09.43↔ Inzis von Rm und Rückenmh zur Drain von subd Flüssigk
 03.09.44↔ Inzis von Rm und Rückenmh zur Drain e intramed Hämät
 03.09.45↔ Inzs v Rm u Rückenmh z Drain e intmdllärr Abszsss
 03.09.49↔ Inzis d Spinalkanals, Rm und Rmhät, sonstige
 03.09.90↔ Sonstige Exploration des Spinalkanals
 03.09.91↔ Sonstige Dekompression des Spinalkanals
 03.09.99↔ Sonst Exploration und Dekompression am Spinalkanal, so
 03.1↔ Durchtrennung einer intraspinalen Nervenwurzel
 03.32.00↔ Biopsie an Rückenmark oder Rückenmarkshäuten, n.n.bez.
 03.32.10↔ Geschl [Perkut] [Nad] Biops an Rm o Rückenmarkshäuten
 03.32.20↔ Offene Biopsie an Rückenmark oder Rückenmarkshäuten
 03.32.99↔ Biopsie an Rückenmark oder Rückenmarkshäuten, sonstige
 03.4x.00↔ Exz o Destr e Läs an Rm o Rückenmarkshäuten, n.n.bez.
 03.4x.10↔ Exz o Destr von Tumor an Rückenmark (intramedullär)
 03.4x.11↔ Exz o Destr von Tumor an Rückenmarkshäuten und Kn
 03.4x.12↔ Exz o Destr v Tumor an intraspinalen Nervwur z Ggl
 03.4x.19↔ Exz o Destr von Tumor an Rm o Rmhät, sonstige
 03.4x.20↔ Exz o Destr e sonstigen Läs an Rm (intramedullär)
 03.4x.21↔ Exz oder Destr e sonstigen Läsion an Rückenmarkshäuten
 03.4x.22↔ Exz o Dstr e snst Läs an intrspnl Nrwrz z Ggl
 03.4x.29↔ Exz o Destr e sonstigen Läs an Rm o Rmhät, sonstige
 03.4x.99↔ Exz o Destr e Läs an Rm o Rückenmarkshäuten, sonstige
 03.53.11↔ Geschl Reposition e Wirbelfraktur mit externer Fix
 03.53.20↔ Offene Reposition einer Wirbelfraktur
 03.59.00↔ So Plast Reko und Op an Strukt d Spinalkan, n.n.bez.
 03.59.10↔ S Plst Rk u Op an Strkt d Spnlkn, Vrschl e Diastmtmylie
 03.59.11↔ S Plst Rk u Op an Strkt d Spnlkn, Drchtr e Flm trmnl
 03.59.12↔ S Plst Rk u Op an Strkt d Spnlkn, Vrschl e spn Fstl
 03.59.13↔ S Plst Rk u Op an Strkt d Spnlkn, Spnl Drpl
 03.59.99↔ So Plast Reko und Op an Strukturen d Spinalkanals, so
 03.6↔ Lösung von Adhäsionen an Rückenmark und Nervenwurzeln
 03.79↔ Sonstiger Shunt am Spinalkanal
 03.93.00↔ Implnt o Erstz d Elktrd(n) e spn Neurstm, n.n.bez.
 03.93.10↔ Implnt,Erstz d Elktrd tmp epd Neurstm,Enzlsys,Tstsm
 03.93.11↔ Implnt,Erstz d Elktrd tmp epd Neurstm,Mhrlysys,Tstsm
 03.93.20↔ Imp,Ers d Elktrd prmn epd Neurstm,Enzlsys,Dst,prk
 03.93.21↔ Imp,Ers d Elktrd prmn epd Neurstm,Mhrlysys,Dst,prk
 03.93.22↔ Imp,Ers d Elktrd prmn epd Neurstm,Enzlsys,Dst,offn chr
 03.93.23↔ Imp,Ers d Elktrd prmn epd Neurstm,Mhrlysys,Dst,offn chr
 03.93.30↔ Implant o Ersetz e subd Elektrod zur Vorderwstim
 03.93.99↔ Implant o Ersetz d Elektrod(n) e spin Neurostim, so
 03.97↔ Revision eines Shunts an den Rückenmarkshäuten
 03.98↔ Entfernen eines Shunts von den Rückenmarkshäuten
 03.99.00↔ So Op an RM und Strukturen d Spinalkanals, n.n.bez.
 03.99.10↔ Op an intraspinalen Blgef (z.B. Ligat, Destr, Res)
 03.99.19↔ Sonstige Operationen an intraspinalen Blutgefässen
 03.99.20↔ Op a spin Liqsys, Anl e subkut Reserv a spin Liqsys
 03.99.21↔ Op a spn Lqsys,Rv sbkt Rsrsv,Kth o Medp z intrth u epd Infz
 03.99.22↔ Op a spin Liqsys, Entf e subkut Reserv a spin Liqsys
 03.99.29↔ Sonstige Operationen am spinalen Liquorsystem
 03.99.30↔ Rv (h Erstz) d Elktrd(n) e epd Neurstm, Stbl, Enzlsys
 03.99.31↔ Rv (h Erstz) d Elktrd(n) e epd Neurstm, Stbl, Mhrlysys
 03.99.32↔ Rv(h Erstz)d Elktrd(n)e epd Neurstm,Plttnl,Enzlsys
 03.99.33↔ Rv (h Erstz) d Elktrd(n) e epd Neurstm, Plttnl, Mhrlysys
 03.99.40↔ Rev (oh Ersetz) e Kath zur intrath u epiduralen Infus
 03.99.99↔ So Op an RM und Strukturen d Spinalkanals, son
 33.34.00↔ Thorakoplastik, n.n.bez.
 33.34.10↔ Thorakoplastik, partiell
 33.34.20↔ Thorakoplastik, komplett
 33.34.99↔ Thorakoplastik, sonstige
 56.92↔ Implantation eines elektronischen Ureterstimulators
 56.93↔ Ersetzen eines elektronischen Ureterstimulators
 56.94↔ Entfernen eines elektronischen Ureterstimulators
 57.96↔ Implantation eines elektronischen Blasenstimulators
 57.97↔ Ersetzen eines elektronischen Blasenstimulators
 57.98↔ Entfernen eines elektronischen Blasenstimulators
 77.29.20↔ Keilosteotomie am Wirbel
 77.69.11↔ Lok Resektion von Knochenläsion o -gewebe an Wirbelkörpern
 77.69.21↔ Debridement an der Wirbelsäule
 77.89.20↔ Sonstige partielle Knoches an e Wirbel, Densresektion
 77.89.21↔ Sonst partielle Knochenresektion an einem Wirbel, Corpus
 77.89.22↔ Sonstige part Knoches an e Wirbel, sonstige Teile
 77.99.20↔ Totale Resektion eines Wirbelkörpers
 77.99.99↔ Totale Knochresekt an and näh bez Kn, auss Geschk, so
 78.49.20↔ Wirbelkörperersatz (z.B. bei Kyphose), n.n.bez.
 78.49.21↔ Wirbelkers d Implant (z.B. b Kyphose): 1 Wirbelk
 78.49.22↔ Wirbelkers d Implant (z.B. b Kyphose): 2 Wirbelk
 78.49.23↔ Wirbelkers d Implant (z.B. b Kyphose): 3 Wirbelk
 78.49.24↔ Wirbelkers d Implant (z.B. b Kyphose): 4 Wirbelk
 78.49.25↔ Wrblkrs d Implnt (z.B. b Kyphs): 5 o mhr Wrblk
 78.49.26↔ Wirbelkers d So Mat (z.B. b Kyphose), 1 Wirbelk
 78.49.27↔ Wirbelkers d So Mat (z.B. b Kyphose), 2 Wirbelk
 78.49.28↔ Wirbelkers d So Mat (z.B. b Kyphose), 3 Wirbelk
 78.49.29↔ Wirbelkörperersatz (z.B. bei Kyphose), sonstige
 78.49.2a↔ Wirbelkers d So Mat (z.B. b Kyphose), 4 o mehr Wirbelk

78.49.31↔	Kmpl Reko d Ws (z.B. b Kyphose) d vord Abstützspan	80.51.00↔	Exzision eines Discus intervertebralis, n.n.bez.
78.49.32↔	Kmpl Rk d Ws (zB b Kyphs) d Kyphktmie (zB n LndstHlZlr)	80.51.10↔	Exzision eines Discus intervertebralis, offen chirurgisch
78.49.33↔	Kmpl Rk d Ws (z.B. b Kyphs) d drs Krr oh vntrls Rleas	80.51.11↔	Exzision zweier Disci intervertebrales, offen chirurgisch
78.49.34↔	Kmpl Rk d Ws (z.B. b Kyphs) d drs Krr m vntr Rleas	80.51.12↔	Exz dreier o mehr Disci intervertebrales, offen chir
78.49.35↔	Kompl Reko d Ws (z.B. b Kyphose) d dorsoventrale Korr	80.51.20↔	Exzision eines Discus intervertebralis, perkutan Endoskopie
78.49.36↔	Knt u plysgmntl drs Lrdspnd (DLS) n Zielk (zB b Kyphs)	80.51.99↔	Exzision eines Discus intervertebralis, sonstige
78.49.37↔	Klt u trdklr Sbrtrknstm (zB n Tsn o HsYL) (zB b Kyphs)	80.52↔	Intervertebrale Chemonukleolyse
78.49.38↔	Klt u mnsgmtl zvkthrk Ldsp zB n Msn, Ut o Sns zB b Kyphs	80.59.00↔	Sonstige Diskusdestruktion, n.n.bez.
78.49.40↔	Kpl Rk d Ws d Wt Ep mt K a FGsLg [Sp My A (SMA)St], 1 Kl	80.59.10↔	Sonst Diskusdestruktion, Entf eines freien Sequesters
78.49.41↔	Kpl Rk d Ws d Wt Ep mt K a FGsLg [Sp My A (SMA)St], 2 K	80.59.20↔	Sonstige Diskusdestruktion, Reoperation bei Rezidiv
78.49.42↔	Kpl Rk d Ws d Wt Ep mt K a FGsLg [Sp My A (SMA)St], 3 K	80.59.21↔	Sonstige Diskdestr, Reop m Radikulolyse b Rezidiv
78.49.43↔	Kpl Rk d Ws d Wt Ep mt K a FGsLg [Sp My A (SMA)St], 4 K	80.59.30↔	Sonst Diskusdestruktion, Dekompression mit Nucleoplastik
78.49.44↔	Kpl Rk d Ws d Wt Ep mt K a FGsLg [Sp My A (SMA)St], 5 K	80.59.40↔	S Dskdstr, Mnmlnvs Thrmmdltion d Bndscheib
78.49.45↔	Kpl Rk d Ws d Wt Ep mt K a FGsLg [Sp My A (SMA)St], 6 K	80.59.50↔	S Dskdstr, Dsksrknstrktion m zllbiertn Bndscheibrstz
78.49.46↔	Kpl Rk d Ws d Wt Ep mt K a FGsLg [Sp My A (SMA)St], 7 K	80.59.99↔	Sonstige Diskusdestruktion, sonstige
78.49.47↔	Kpl Rk d Ws d Wt Ep mt K a FGsLg [Sp My A (SMA)St], 8 K	81.00↔	Spondylodese, n.n.bez.
78.49.48↔	Kpl Rk d Ws d Wt Ep mt K a FGsLg [Sp My A (SMA)St], 9 K	81.02↔	Sonstige zervikale Spondylodese mit ventralem Zugang
78.49.4a↔	Kpl Rk d Ws d Wt Ep mt K a FGsLg [Sp My A (SMA)St], 10 K	81.03↔	Sonstige zervikale Spondylodese mit dorsalem Zugang
78.49.4b↔	Kpl Rk d Ws d Wt Ep mt K a FGsLg [Sp My A (SMA)St], 11 K	81.04↔	Dorsale und dorsolumbale Spondylodese, ventraler Zugang
78.49.4c↔	Kpl Rk d Ws d Wt Ep mt K a FGsLg [Sp My A (SMA)St], 12 K	81.05↔	Dorsale und dorsolumbale Spondylodese, dorsaler Zugang
78.49.4d↔	Kl Rk d Ws d W Ep m K a FGLg [Sp M A (SMA)St], 13 u mr K	81.06↔	Lumbale und lumbosakrale Spondylodese, ventraler Zugang
78.49.4e↔	Kmpl Rk d Ws (z.B. b Skl) d drsvntrl Epphysd	81.07↔	Lumbale und lumbosakrale Spondylod, intratransverser Zugang
78.49.4f↔	Kmpl Rk d Ws (z.B. b Skl) d untrl Epphysd m drs Wrblfs	81.08↔	Lumbale und lumbosakrale Spondylodese, dorsaler Zugang
78.49.4g↔	Kmpl Rk d Ws (z.B. b Skl) d bltrl Epphysd m drs Wrblfs	81.30↔	Reoperation einer Spondylodese, n.n.bez.
78.49.50↔	Drs o vnt instrmnt Krrktrspndyl (z.B. b Skl), n.n.bez.	81.32↔	Reop e sonst zervikalen Spondylodes m ventralem Zugang
78.49.51↔	Drs istmt Krspdy (zB b Skl), N prmstb, 3-6 Sg	81.33↔	Reop e sonstigen zervikalen Spondylodese m dors Zugang
78.49.52↔	Drs istmt Krspdy (zB b Skl), N prmstb, 7-10 Sg	81.34↔	Reop e dors u dorsolumb Spondylodes, ventraler Zugang
78.49.53↔	Drs instmnt Krspdy (zB b Skl), N prmstb, 11 o mr Sg	81.35↔	Reop e dors und dorsolumb Spondylodese, dors Zugang
78.49.54↔	Drs istmt Krspdy (zB b Skl), prmstb, 3-6 Sg	81.36↔	Reop e lumb u lumbosakr Spondylodes, ventraler Zugang
78.49.55↔	Drs istmt Krspdy (zB b Skl), prmstb, 7-10 Sg	81.37↔	Reop e lmb u lmbskr Spndylods, intrtrsvrs Zg
78.49.56↔	Drs istmt Krspdy (zB b Skl), prmstb, 11 o mr Sg	81.39↔	Reoperation einer Spondylodese, n.a.klass.
78.49.57↔	Vnt istmt Krspdy (zB b Skl), N prmstb, 3-6 Sg	81.62.00↔	Spondylodes o Reop e Spondylodes v 2 Wirb, n.n.bez.
78.49.58↔	Vnt istmt Krspdy (zB b Skl), N prmstb, 7-10 Sg	81.62.10↔	Spondylodese von 2 Wirbeln, dorsal
78.49.59↔	Drs o vnt instrmnt Krrktrspndyl (z.B. b Skl), so	81.62.11↔	Spondylodes v 2 Wirbeln, dors u vent komb, interkorp
78.49.5a↔	Vnt instmnt Krspdy (zB b Skl), N prmstb, 11 o mr Sg	81.62.12↔	Spondylodese von 2 Wirbeln, ventral, interkorporell
78.49.5b↔	Vnt istmt Krspdy (zB b Skl), prmstb, 3-6 Sg	81.62.13↔	Spondylodese von 2 Wirbeln, dorsal, dynamisch
78.49.5c↔	Vnt istmt Krspdy (zB b Skl), prmstb, 7-10 Sg	81.62.20↔	Spondylodese von 3 Wirbeln, dorsal
78.49.5d↔	Vnt istmt Krspdy (zB b Skl), prmstb, 11 o mr Sg	81.62.21↔	Spondylodes v 3 Wirbeln, dors u vent komb, interkorp
78.49.60↔	Drs u vnt komb istmt Krspdy (zB b Skl), nnbz	81.62.22↔	Spondylodese von 3 Wirbeln, ventral, interkorporell
78.49.61↔	Drs u vnt kb istmt Krrktrspndyl (zB b Skl) N prmst, 3-6 Sg	81.62.23↔	Spondylodese von 3 Wirbeln, dorsal, dynamisch
78.49.62↔	Drs u vnt kb istmt Krrktrspndyl (zB b Skl) N prmst, 7-10 Sg	81.62.99↔	Spondylodese o Reop e Spondylodes v 23 Wirbeln, so
78.49.63↔	Drs u vnt kb istmt Krspdy (zB b Skl) N prmst, 11 o mr Sg	81.63.00↔	Spondylodes o Reop e Spondylodes v 48 Wirb, n.n.bez.
78.49.64↔	Drs u vnt kb istmt Krspdy (zB b Skl), prmstb, 3-6 Sg	81.63.10↔	Spondylodese von 4 - 6 Wirbeln, dorsal
78.49.65↔	Drs u vnt kb istmt Krspdy (zB b Skl), prmstb, 7-10 Sg	81.63.11↔	Spondylodes v 4 6 Wirb, dors u vent komb, interkorp
78.49.66↔	Drs u vnt kb istmt Krspdy (zB b Skl), prmstb, 11 o mr Sg	81.63.12↔	Spondylodese von 4 - 6 Wirbeln, ventral, interkorporell
78.49.69↔	Drs u vnt komb instrmnt Krrktrspndyl (z.B. b Skl), so	81.63.13↔	Spondylodese von 4 - 6 Wirbeln, dorsal, dynamisch
78.49.70↔	Komplexe Rekonstruktion der Wirbelsäule, n.n.bez.	81.63.20↔	Spondylodese von 7 - 8 Wirbeln, dorsal
78.49.71↔	Kmpl Rk d Ws (zB b Skl) d sbkt Hrrngtnismttion (b Knd)	81.63.21↔	Spondylodes v 7 8 Wirb, dors u vent komb, interkorp
78.49.79↔	Komplexe Rekonstruktion der Wirbelsäule, sonstige	81.63.22↔	Spondylodese von 7 - 8 Wirbeln, ventral, interkorporell
78.49.80↔	Knocht x u Verw v Knochenersmat an d Ws, n.n.bez.	81.63.23↔	Spondylodese von 7 - 8 Wirbeln, dorsal, dynamisch
78.49.81↔	Tx v Spng(spänn) o krtkspngösn Spänn (autgn) an d Ws	81.63.99↔	Spondylodese o Reop e Spondylodese von 48 Wirbeln, so
78.49.82↔	Vrw v Kemt a d Ws au Klgfns m Hydrxlpsch, o Anr v KnWhz	81.64.00↔	Spndylods o Reop e Spndylods v 9 o mhr Wrbl, n.n.bez.
78.49.83↔	Vrw v Kemt a d Ws au Klgfns m Hydrxlpsch, m Anr v KnWhz	81.64.10↔	Spondylodese von 9 oder mehr Wirbeln, dorsal
78.49.84↔	Verw v keram Knochenersmat an d Ws, oh Anr v Knwachs	81.64.11↔	Spndylods v 9 o mhr Wrbl, dors u vnt komb, intrkprl
78.49.85↔	Verw v keram Knochenersmat an d Ws, m Anr v Knwachs	81.64.99↔	Spondylodes o Reop e Spondylodes v 9 o mehr Wirb, so
78.49.89↔	Knocht x u Verw v Knochenersmat an d Wirbelsäule, so	81.65.00↔	Vertebroplastik, n.n.bez.
78.50.00↔	Inn Knochfix oh Rep d Fx, oh Ang d Lok, n.n.bez.	81.65.10↔	Vertebroplastik, 1 Wirbelkörper
78.50.11↔	Knochenfixation an der Wirbelsäule	81.65.11↔	Vertebroplastik, 2 Wirbelkörper
78.50.30↔	Osteosyntheseverfahren an der Wirbelsäule, n.n.bez.	81.65.12↔	Vertebroplastik, 3 Wirbelkörper
78.50.31↔	Osteosynthese durch Schrauben an der Wirbelsäule	81.65.13↔	Vertebroplastik, 4 und mehr Wirbelkörper
78.50.32↔	Osteosynthese durch Drahtcerclage an der Wirbelsäule	81.65.99↔	Vertebroplastik, sonstige
78.50.33↔	Osteosynthese durch Klammersystem an der Wirbelsäule	81.66.00↔	Kyphoplastik, n.n.bez.
78.50.34↔	Osteosynthese durch Hakenplatten an der Wirbelsäule	81.66.10↔	Kyphoplastik, 1 Wirbelkörper
78.50.35↔	Osteosynthese durch Schrauben-Stabsystem an der Wirbelsäule	81.66.11↔	Kyphoplastik, 2 Wirbelkörper
78.50.36↔	Osteosyn d ventrales SchraubenPlattensystem an d Ws	81.66.12↔	Kyphoplastik, 3 Wirbelkörper
78.50.37↔	Osteosyn d dorsales SchraubenPlattensystem an d Ws	81.66.13↔	Kyphoplastik, 4 und mehr Wirbelkörper
78.50.39↔	Osteosyntheseverfahren an der Wirbelsäule, sonstige	81.66.99↔	Kyphoplastik, sonstige
78.50.99↔	Inn Knochfix oh Rep d Fx, oh Ang d Lok, sonstige	84.51.00↔	Einsetzen von interkorporellen Implantaten, n.n.bez.
78.59.20↔	Rev von Osteosynthmat (oh Matwechs) an d Wirbelsäule	84.51.10↔	Einsetzen von interkorporellen Cages, 1 Segment
80.50↔	Exzision oder Destr e Disc intervertebralis, n.n.bez.	84.51.11↔	Einsetzen von interkorporellen Cages, 2 Segmente

84.51.12↔	Einsetzen von interkorporellen Cages, 3 Segmente	84.68.00↔	Rev o Ersetz von künstl Diskproth, lumbosakr, n.n.bez.
84.51.13↔	Einsetzen von interkorporellen Cages, 4 oder mehr Segmente	84.68.10↔	Ersetzen von künstlicher Diskusprothese, lumbosakral
84.51.99↔	Einsetzen von interkorporellen Implantaten, sonstige	84.68.20↔	Revision von künstlicher Diskusprothese, lumbosakral
84.59↔	Einsetzen von sonstiger vertebralen Vorrichtung	84.68.99↔	Rev o Ersetz von künstl Diskproth, lumbosakr, sonstige
84.60↔	Einsetzen von Diskusprothese, nicht näher bezeichnet	84.69.00↔	Revision oder Ers von künstlicher Diskusprothese, n.n.bez.
84.61↔	Einsetzen von partieller Diskusprothese, zervikal	84.69.10↔	Ersetzen von künstlicher Diskusprothese
84.62↔	Einsetzen von totaler Diskusprothese, zervikal	84.69.20↔	Revision von künstlicher Diskusprothese
84.63↔	Einsetzen von Diskusprothese, thorakal	84.69.99↔	Revision o Ers von künstlicher Diskusprothese, sonst
84.64↔	Einsetzen von partieller Diskusprothese, lumbosakral	84.81.00↔	Revision von interspinösen Implantaten, n.n.bez.
84.65↔	Einsetzen von totaler Diskusprothese, lumbosakral	84.81.20↔	Revision von interspinösen Implantaten
84.66.00↔	Rev o Ersetz von künstl Diskproth, zervikal, n.n.bez.	84.81.99↔	Revision von interspinösen Implantaten, sonstige
84.66.10↔	Ersetzen von künstlicher Diskusprothese, zervikal	84.82↔	Enstz o Erstz v Vrrcht(n) z dyn Stb m Pdklschr
84.66.20↔	Revision von künstlicher Diskusprothese, zervikal	84.83↔	Rev von Vorrichtung(en) zur dyn Stab m Pedikelschr
84.66.99↔	Rev o Ersetz von künstl Diskproth, zervikal, sonstige	84.84↔	Einsetzen oder Ersetzen von Facetten-gelenksprothesen
84.67↔	Revision oder Ers von künstlicher Diskusprothese, thorakal	84.85↔	Revision von Facettengelenksprothesen

Prozedur I53-2

03.02↔	Relaminektomie	03.99.20↔	Op a spin Liqusys, Anl e subkut Reserv a spin Liqusys
03.09.00↔	Sonst Exploration und Dekompression am Spinalkanal, n.n.b	03.99.21↔	Op a spn Lqsys, Rv sbkt Rsrsv, Kth o Medp z intrth u epd Inf
03.09.10↔	Zugang zur Halswirbelsäule, n.n.bez.	03.99.22↔	Op a spin Liqusys, Entf e subkut Reserv a spin Liqusys
03.09.11↔	Zugang zur Halswirbelsäule, ventral, 1 Segment	03.99.29↔	Sonstige Operationen am spinalen Liquorsystem
03.09.12↔	Zugang zur Halswirbelsäule, ventral, 2 Segmente	03.99.30↔	Rv (h Erstz) d Elktrd(n) e epd Neurstm, Stbl, Enzlsys
03.09.13↔	Zugang zur Halswirbelsäule, ventral, 3 und mehr Segmente	03.99.31↔	Rv (h Erstz) d Elktrd(n) e epd Neurstm, Stbl, Mhrlsys
03.09.14↔	Zugang zur Hws (d Laminot o Hemilekt), dors, 1 Segment	03.99.32↔	Rv(h Erstz)d Elktrd(n)e epd Neurstm, Plttnl, Enzlsys
03.09.15↔	Zugang zur Hws (d Laminot o Hemilekt), dors, 2 Seg	03.99.33↔	Rv (h Erstz) d Elktrd(n) e epd Neurstm, Plttnl, Mhrlsys
03.09.16↔	Zug z Hws (d Laminot o Hemilekt), dors, 3 u mehr Seg	03.99.40↔	Rev (oh Ersetz) e Kath zur intrath u epiduralen Infus
03.09.17↔	Zugang zum kraniozervikalem Uebergang	03.99.99↔	So Op an RM und Strukturen d Spinalkanals, son
03.09.19↔	Zugang zur Halswirbelsäule, sonstige	78.49.20↔	Wirbelkörperersatz (z.B. bei Kyphose), n.n.bez.
03.09.20↔	Zugang zur Brustwirbelsäule, n.n.bez.	78.49.21↔	Wirbelkers d Implant (z.B. b Kyphose): 1 Wirbelk
03.09.21↔	Zugang zur Brustwirbelsäule, ventral, 1 Segment	78.49.22↔	Wirbelkers d Implant (z.B. b Kyphose): 2 Wirbelk
03.09.22↔	Zugang zur Brustwirbelsäule, ventral, 2 Segmente	78.49.23↔	Wirbelkers d Implant (z.B. b Kyphose): 3 Wirbelk
03.09.23↔	Zugang zur Brustwirbelsäule, ventral, 3 und mehr Segmente	78.49.24↔	Wirbelkers d Implant (z.B. b Kyphose): 4 Wirbelk
03.09.24↔	Zugang zur Bws (d Laminot o Hemilekt), dors, 1 Segment	78.49.25↔	Wrblkrs d Implnt (z.B. b Kyphs): 5 o mhr Wrblk
03.09.25↔	Zugang zur Bws (d Laminot o Hemilekt), dors, 2 Seg	78.49.26↔	Wirbelkers d So Mat (z.B. b Kyphose), 1 Wirbelk
03.09.26↔	Zug z Bws (d Laminot o Hemilekt), dors, 3 u mehr Seg	78.49.27↔	Wirbelkers d So Mat (z.B. b Kyphose), 2 Wirbelk
03.09.29↔	Zugang zur Brustwirbelsäule, sonstige	78.49.28↔	Wirbelkers d So Mat (z.B. b Kyphose), 3 Wirbelk
03.09.30↔	Zugang zur Lendenwirbelsäule, n.n.bez.	78.49.29↔	Wirbelkörperersatz (z.B. bei Kyphose), sonstige
03.09.31↔	Zugang zur Lendenwirbelsäule, ventral, 1 Segment	78.50.00↔	Inn Knochfix oh Rep d Fx, oh Ang d Lok, n.n.bez.
03.09.32↔	Zugang zur Lendenwirbelsäule, ventral, 2 Segmente	78.50.11↔	Knochenfixation an der Wirbelsäule
03.09.33↔	Zugang zur Lendenwirbelsäule, ventral, 3 und mehr Segmente	78.50.30↔	Osteosyntheseverfahren an der Wirbelsäule, n.n.bez.
03.09.34↔	Zug z Lndwrbs (d Lmnt o Flvktmie), dors, 1 Sgm	78.50.31↔	Osteosynthese durch Schrauben an der Wirbelsäule
03.09.35↔	Zug z Lndwrbs (d Laminot o Flavektomie), dors, 2 Seg	78.50.32↔	Osteosynthese durch Drahtcerclage an der Wirbelsäule
03.09.36↔	Zug z Lndwrbs (d Lmnt o Flvktmie), dors, 3 u mhr Sg	78.50.33↔	Osteosynthese durch Klammersystem an der Wirbelsäule
03.09.37↔	Zug z Lndwrbs, Zug z Os sacrum u z Os coccygis	78.50.34↔	Osteosynthese durch Hakenplatten an der Wirbelsäule
03.09.39↔	Zugang zur Lendenwirbelsäule, sonstige	78.50.35↔	Osteosynthese durch Schrauben-Stabsystem a d Wirbelsäule
03.09.40↔	Inzis d Spinalkanals, Rm und Rmhät, n.n.bez.	78.50.36↔	Osteosyn d ventrales SchraubenPlattensystem an d Ws
03.09.41↔	Inzision d Spinalkanals zur Drain epid Flüssigkeit	78.50.37↔	Osteosyn d dorsales SchraubenPlattensystem an d Ws
03.09.43↔	Inzis von Rm und Rückenmh zur Drain von subd Flüssigk	78.50.39↔	Osteosyntheseverfahren an der Wirbelsäule, sonstige
03.09.44↔	Inzis von Rm und Rückenmh zur Drain e intramed Hämat	78.50.99↔	Inn Knochfix oh Rep d Fx, oh Ang d Lok, sonstige
03.09.45↔	Inzs v Rm u Rückenmh z Drain e intrmdllär Abszsss	80.51.00↔	Exzision eines Discus intervertebralis, n.n.bez.
03.09.49↔	Inzis d Spinalkanals, Rm und Rmhät, sonstige	80.51.10↔	Exzision eines Discus intervertebralis, offen chirurgisch
03.09.90↔	Sonstige Exploration des Spinalkanals	80.51.11↔	Exzision zweier Disci intervertebrales, offen chirurgisch
03.09.91↔	Sonstige Dekompression des Spinalkanals	80.51.12↔	Exz dreier o mehr Disci intervertebrales, offen chir
03.09.99↔	Sonst Exploration und Dekompression am Spinalkanal, so	80.51.20↔	Exzision eines Discus intervertebralis, perkutan Endoskopie
03.1↔	Durchtrennung einer intraspinalen Nervenwurzel	80.51.99↔	Exzision eines Discus intervertebralis, sonstige
03.51↔	Plastische Rekonstruktion an einer spinalen Meningozele	81.30↔	Reoperation einer Spondylodese, n.n.bez.
03.52↔	Plastische Rekonstruktion an einer spinalen Myelomeningozele	81.36↔	Reop e lumb u lumbosakr Spondylodes, ventraler Zugang
03.53.11↔	Geschl Reposition e Wirbelfraktur mit externer Fix	81.37↔	Reop e lmb u lmbskr Spndylods, intrtrmsvrs Zg
03.53.20↔	Offene Reposition einer Wirbelfraktur	81.39↔	Reoperation einer Spondylodese, n.a.klass.
03.59.00↔	So Plast Reko und Op an Strukt d Spinalkan, n.n.bez.	81.63.00↔	Spondylodes o Reop e Spondylodes v 48 Wirb, n.n.bez.
03.59.10↔	S Plst Rk u Op an Strkt d Spnlkn, Vrschl e Diastmtmylie	81.63.10↔	Spondylodese von 4 - 6 Wirbeln, dorsal
03.59.11↔	S Plst Rk u Op an Strkt d Spnlkn, Drchr e Flm trmnl	81.63.11↔	Spondylodes v 4 6 Wirb, dors u vent komb, interkorp
03.59.12↔	S Plst Rk u Op an Strkt d Spnlkn, Vrschl e spn Fstl	81.63.12↔	Spondylodese von 4 - 6 Wirbeln, ventral, interkorporell
03.59.13↔	S Plst Rk u Op an Strkt d Spnlkn, Spnl Drpl	81.63.13↔	Spondylodese von 4 - 6 Wirbeln, dorsal, dynamisch
03.59.99↔	So Plast Reko und Op an Strukturen d Spinalkanals, so	81.63.20↔	Spondylodese von 7 - 8 Wirbeln, dorsal
03.6↔	Lösung von Adhäsionen an Rückenmark und Nervenwurzeln	81.63.21↔	Spondylodes v 7 8 Wirb, dors u vent komb, interkorp
03.99.00↔	So Op an RM und Strukturen d Spinalkanals, n.n.bez.	81.63.22↔	Spondylodese von 7 - 8 Wirbeln, ventral, interkorporell
03.99.10↔	Op an intraspinalen Blgef (z.B. Ligat, Destr, Res)	81.63.23↔	Spondylodese von 7 - 8 Wirbeln, dorsal, dynamisch
03.99.19↔	Sonstige Operationen an intraspinalen Blutgefäßen	81.63.99↔	Spondylodese o Reop e Spondylodese von 48 Wirbeln, so

81.64.00↔	Spndyls o Reop e Spndyls v 9 o mhr Wrb, n.n.bez.	84.62↔	Einsetzen von totaler Diskusprothese, zervikal
81.64.10↔	Spndylodese von 9 oder mehr Wirbeln, dorsal	84.63↔	Einsetzen von Diskusprothese, thorakal
81.64.11↔	Spndyls v 9 o mhr Wrb, drs u vnt kmb, intrkrpl	84.64↔	Einsetzen von partieller Diskusprothese, lumbosakral
81.64.99↔	Spndylodes o Reop e Spndylodes v 9 o mehr Wirb, so	84.65↔	Einsetzen von totaler Diskusprothese, lumbosakral
81.65.00↔	Vertebroplastik, n.n.bez.	84.66.00↔	Rev o Ersetz von künstl Diskproth, zervikal, n.n.bez.
81.65.10↔	Vertebroplastik, 1 Wirbelkörper	84.66.10↔	Ersetzen von künstlicher Diskusprothese, zervikal
81.65.11↔	Vertebroplastik, 2 Wirbelkörper	84.66.20↔	Revision von künstlicher Diskusprothese, zervikal
81.65.12↔	Vertebroplastik, 3 Wirbelkörper	84.66.99↔	Rev o Ersetz von künstl Diskproth, zervikal, sonstige
81.65.13↔	Vertebroplastik, 4 und mehr Wirbelkörper	84.67↔	Revision oder Ers von künstlicher Diskusprothese, thorakal
81.65.99↔	Vertebroplastik, sonstige	84.68.00↔	Rev o Ersetz von künstl Diskproth, lumbosakr, n.n.bez.
81.66.00↔	Kyphoplastik, n.n.bez.	84.68.10↔	Ersetzen von künstlicher Diskusprothese, lumbosakral
81.66.10↔	Kyphoplastik, 1 Wirbelkörper	84.68.20↔	Revision von künstlicher Diskusprothese, lumbosakral
81.66.11↔	Kyphoplastik, 2 Wirbelkörper	84.68.99↔	Rev o Ersetz von künstl Diskproth, lumbosakr, sonstige
81.66.12↔	Kyphoplastik, 3 Wirbelkörper	84.69.00↔	Revision oder Ers von künstlicher Diskusprothese, n.n.bez.
81.66.13↔	Kyphoplastik, 4 und mehr Wirbelkörper	84.69.10↔	Ersetzen von künstlicher Diskusprothese
81.66.99↔	Kyphoplastik, sonstige	84.69.20↔	Revision von künstlicher Diskusprothese
84.51.00↔	Einsetzen von interkorporellen Implantaten, n.n.bez.	84.69.99↔	Revision o Ers von künstlicher Diskusprothese, sonst
84.51.10↔	Einsetzen von interkorporellen Cages, 1 Segment	84.81.00↔	Revision von interspinösen Implantaten, n.n.bez.
84.51.11↔	Einsetzen von interkorporellen Cages, 2 Segmente	84.81.20↔	Revision von interspinösen Implantaten
84.51.12↔	Einsetzen von interkorporellen Cages, 3 Segmente	84.81.99↔	Revision von interspinösen Implantaten, sonstige
84.51.13↔	Einsetzen von interkorporellen Cages, 4 oder mehr Segmente	84.82↔	Enstz o Erstz v Vrrcht(n) z dyn Stb m Pdklschr
84.51.99↔	Einsetzen von interkorporellen Implantaten, sonstige	84.83↔	Rev von Vorrichtung(en) zur dyn Stab m Pedikelschr
84.59↔	Einsetzen von sonstiger vertebralen Vorrichtung	84.84↔	Einsetzen oder Ersetzen von Facetten-gelenksprothesen
84.60↔	Einsetzen von Diskusprothese, nicht näher bezeichnet	84.85↔	Revision von Facettengelenksprothesen
84.61↔	Einsetzen von partieller Diskusprothese, zervikal		

Prozedur I53-3

02.94†↔	Einsetzen oder Ers von Crutchfield-Klemme od Halotrakt	93.41†↔	Wirbelsäulentraktion durch Vorrichtung am Schädel
---------	--	---------	---

ADRG I54**Strahlentherapie bei Krankheiten und Störungen an Muskel-Skelett-System und Bindegewebe, weniger als 9 Bestrahlungen**

Prozedur in Tabelle I54-1 und Verweildauer > 1 Tag

DRG I54Z**Strahlentherapie bei Krankheiten und Störungen an Muskel-Skelett-System und Bindegewebe, weniger als 9 Bestrahlungen****Prozedur I54-1**

92.20↔	Infusion von flüssigem Radioisotop	92.24.23↔	Tlrdth m Pht, Lnbsch, 3Dgpl Bstr: Oh bldgst Enst
92.21.00↔	Oberflächenstrahlentherapie: n.n.bez.	92.24.24↔	Tlrdth m Pht, Lnbsch, intmd Rdioth: Oh bldgst Enst
92.21.01↔	Oberflächenstrahlentherapie: Bis zu 2 Bestrahlungsfeldern	92.24.30↔	Tlrdth m Pht: hohkmpxl Rdioth m spezialisiertr Assdtng
92.21.02↔	Oberflächenstrahlentherapie: Mehr als 2 Bestrahlungsfelder	92.25.00↔	Teleradioth mit Elektronen, Linearbeschleuniger, n.n.bez.
92.22.00↔	Orthovstrth: n.n.bez. Orthovstrth: n.n.bez.	92.25.01↔	Teleradth m Elekt, Linbesch, Großfeldbestrahlung
92.22.01↔	Orthovoltstrahlentherapie: Bis zu 2 Bestrahlungsfeldern	92.25.02↔	Teleradth m Elekt, Linbesch, Halbkörperbestrahlung
92.22.02↔	Orthovoltstrahlentherapie: Mehr als 2 Bestrahlungsfelder	92.25.03↔	Teleradth m Elekt, Linbesch, Ganzkörperbestrahlung
92.22.11↔	Intraoperative Röntgenstrahlentherapie, bis 300 kV	92.25.04↔	Teleradiotherapie m Elekt, Linbesch, Intraop Strahlth
92.22.12↔	Intraoperative Röntgenstrahlentherapie, 300 kV - < 1 MV	92.25.09↔	Teleradiotherapie mit Elektronen, Linearbeschleuniger, sonst
92.22.19↔	Intraoperative Röntgenstrahlentherapie, sonstige	92.25.11↔	Teleradiotherapie m Elekt, Linbesch, m bildgest Einst
92.23.00↔	Hochvoltstrahlentherapie, n.n.bez.	92.25.12↔	Tlrdth m Elkt, Lnbsch, bs z 2 Bstrf, m bldgst Enst
92.23.01↔	Telekobaltgerät bis zu 2 Bestrahlungsfelder	92.25.13↔	Tlrdth m Elkt, Lnbsch, mhr als 2 Bstrf, m bldgst Enst
92.23.02↔	Telekobaltgerät 3 bis 4 Bestrahlungsfelder	92.25.14↔	Tlrdth m Elkt, Lnbsch, 3Dgpl Bstr, m bldgst Enst
92.23.03↔	Telekobaltgerät mehr als 4 Bestrf oder 3Dgepl Bestr	92.25.15↔	Tlrdth m Elkt, Lnbsch, intmd Rdioth, m bldgst Enst
92.23.08↔	Hochvoltstrahlentherapie: andere Isotope	92.25.21↔	Tlrdth m Elkt, Lnbsch, bs z 2 Bstrf, oh bldgst Enst
92.23.09↔	Telekobaltgerät, Sonstige	92.25.22↔	Tlrdth m Elkt, Lnbsch, mhr als 2 Bstrf, oh bldgst Enst
92.24.00↔	Teleradioth mit Photonen, Linearbeschleuniger, n.n.bez.	92.25.23↔	Tlrdth m Elkt, Lnbsch, 3Dgpl Bstr, oh bldgst Enst
92.24.01↔	Teleradth m Phot, Linbesch, Großfeldbestrahlung	92.25.24↔	Tlrdth m Elkt, Lnbsch, intmd Rdioth, oh bldgst Enst
92.24.02↔	Teleradth m Phot, Linbesch, Halbkörperbestrahlung	92.26.00↔	Teleradiotherapie mit anderen Partikelstrahlen, n.n.bez.
92.24.03↔	Teleradth m Phot, Linbesch, Ganzkörperbestrahlung	92.26.10↔	Protonentherapie, bis zu 2 Bestrf, oh bildgest Einst
92.24.04↔	Teleradiotherapie m Phot, Linbesch, Intraop Strahlth	92.26.11↔	Protonentherapie, bis zu 2 Bestrf, mit bildgest Einst
92.24.09↔	Teleradiotherapie mit Photonen, Linearbeschleuniger, sonst	92.26.20↔	Prtnnthrpie, mhr als 2 Bstrf, oh bldgst Enst
92.24.11↔	Tlrdth m Pht, Lnbsch, bs z 2 Bstrf: M bldgst Enst	92.26.21↔	Prtnnthrpie, mhr als 2 Bstrf, m bldgst Enst
92.24.12↔	Tlrdth m Pht, Lnbsch, mhr als 2 Bstrf: M bldgst Enst	92.26.99↔	Teleradiotherapie mit anderen Partikelstrahlen, sonst
92.24.13↔	Tlrdth m Pht, Lnbsch, 3Dgpl Bstr: M bldgst Enst	92.27.00↔	Imp/Eins radak Elm (Brchyth m umschl Rdion), Körprb, S o nnbz
92.24.14↔	Tlrdth m Pht, Lnbsch, intmd Rdioth: M bldgst Enst	92.27.10↔	Imp/Eins radak Elm (Brchyth m umschl Rdion), w Geschl, nnbz
92.24.21↔	Tlrdth m Pht, Lnbsch, bs z 2 Bstrf: Oh bldgst Enst	92.27.11↔	Imp o Eins rdioakt Elm (Brchyth m umschl Rdion), intraut
92.24.22↔	Tlrdth m Pht, Lnbsch, mhr als 2 Bstrf: Oh bldgst Enst	92.27.12↔	Imp o Eins rdioakt Elm (Brchyth m umschl Rdion), intrvg

- 92.27.13↔ Imp/Eins radak Elm (Brchyth m umschl Rdion), intu u intv kmb
 92.27.21↔ Imp o Eins rdioakt Elm (Brchyth m umschl Rdion), Körper
 92.27.22↔ Imp/Eins radak Elm (Brchyth m umschl Rdion), intrkvtär
 92.27.23↔ Imp/Eins radak Elm (Brchyth m umschl Rdion), intrlm
 92.27.30↔ Imp o Eins rdioakt Elm (Brchyth m umschl Rdion), Gf nrbz
 92.27.31↔ Imp/Eins radak Elm (Brchyth m umschl Rdion), Krnrgfäss
 92.27.39↔ Imp o Eins rdioakt Elm (Brchyth m umschl Rdion), so Gf
 92.27.40↔ Impl o Eins rdakti Elem(Brachyth m Radionklid), intraop
 92.27.70↔ Radioaktive Moulagen, n.n.bez.
 92.27.71↔ Rdioakt Moulgn: Knstr u Appl v obrfl rdioaktvn Moulgn
 92.27.72↔ Rdioakt Moulgn: Knstr u Appl v N auf d Körper vrvw Appl
 92.27.73↔ Radioakt Moulagen: Konstr u Appl v Augenapplikatoren
 92.27.79↔ Radioaktive Moulagen, sonstige
 92.28.00↔ Injektion oder Instillation von Radioisotopen, n.n.bez.
 92.28.01↔ Instillation von offenen Radionukliden in Gelenke
 92.28.02↔ Rdiojdh bs 1,2 GBq I131: Oh Gb v rkmb Thyreotr (rhTSH)
 92.28.03↔ Rdiojdh bs 1,2 GBq I131: M Gb v rkmb Thyreotr (rhTSH)
 92.28.04↔ Rdiojdh üb 1,2 bs u 5 GBq I131: Oh Gb rkmb Thyreotr (rhTSH)
 92.28.05↔ Rdiojdh üb 1,2 bs u 5 GBq I131: M Gb rkmb Thyreotr (rhTSH)
 92.28.06↔ Rdiojdh m 5 u mhr GBq I131: Oh Gb rkmb Thyreotr (rhTSH)
 92.28.07↔ Rdiojdh m 5 u mhr GBq I131: M Gb rkmb Thyreotr (rhTSH)
 92.28.11↔ Therapie mit offenen Radionukliden bei Knochenmetastasen
 92.28.12↔ Intrvnös pliatv Schmrzth m off Rdion b Knchnmtstsn
 92.28.13↔ Radiorezeptortherapie m DOTA-konjug Somatostatin-Analoga
 92.28.20↔ Radioimmuntherapie mit 90Y-Ibritumomab-Tiuxetan, parenteral
 92.28.21↔ Gabe von Jod-131-MIBG (Metajodbenzylguanidin) parenteral
 92.28.31↔ Sel Intravask Radiochemoembolisation m I131Lipiodol
 92.28.32↔ SIRT d Emb v Yttrium90mrkiertn Mkrsphärn
 92.28.33↔ Endovaskuläre Brachytherapie mit Rhenium-188
 92.29.00↔ Brachytherapie mit umschlossenen Radionukliden, n.n. bez.
 92.29.09↔ Brachytherapie mit umschlossenen Radionukliden, sonst
 92.29.11↔ Intrst Brchyth m Implnt v entfb Str i e Ebn, nied Dssl
 92.29.12↔ Intrst Brchyth m Impl entfb Str i e Eb, gp Dssl (Plsd ds rt)
 92.29.13↔ Intrst Brchyth m Implnt v entfb Str i e Ebn, hh Dssl
 92.29.19↔ Interst Brachyth m Implant von entfb Str i e Ebene, so
 92.29.21↔ Intrst Brchyth m Vmpl v entfb Str i mhr Ebn, nied Dssl
 92.29.22↔ Intrst Brchyth m Vmpl entfb Str i mhr Eb, gp Dssl (Plsd ds rt)
 92.29.23↔ Intrst Brchyth m Vmpl v entfb Str i mhr Ebn, hh Dssl
 92.29.24↔ Brchyth m Impl v entf Strlh i mehr Ebn, hohe Lstg,intop
 92.29.29↔ Intrst Brchyth m Vmpl v entfb Str i mhr Ebn, so
 92.29.31↔ Intrst Brchyth m Implnt v prmn Str, bs z 10 Quelln
 92.29.32↔ Intrst Brchyth m Implnt v prmn Str, v 10 bs 15 Quelln
 92.29.33↔ Intrst Brchyth m Implnt v prmn Str, v 16 bs 20 Quelln
 92.29.34↔ Intrst Brchyth m Implnt v prmn Str, v 21 bs 25 Quelln
 92.29.35↔ Intrst Brchyth m Implnt v prmn Str, v 26 bs bs 30 Quelln
 92.29.36↔ Intrst Brchyth m Implnt v prmn Str, v 31 bs bs 35 Quelln
 92.29.37↔ Intrst Brchyth m Implnt v prmn Str, v 36 bs bs 40 Quelln
 92.29.38↔ Intrst Brchyth m Implnt v prmn Str, v 41 bs bs 45 Quelln
 92.29.39↔ Intrst Brchyth m Implnt v prmn Str, v 46 bs bs 50 Quelln
 92.29.3a↔ Intrst Brchyth m Implnt v prmn Str, v 51 bs bs 55 Quelln
 92.29.3b↔ Intrst Brchyth m Implnt v prmn Str, v 56 bs bs 60 Quelln
 92.29.3c↔ Intrst Brchyth m Implnt v prmn Str, v 61 bs bs 65 Quelln
 92.29.3d↔ Intrst Brchyth m Implnt v prmn Str, v 66 bs bs 70 Quelln
 92.29.3e↔ Intrst Brchyth m Implnt v prmn Str, mhr als 70 Quelln
 92.29.40↔ Brachytherapie mit Oberflächenapplikatoren, n.n.bez.
 92.29.49↔ Brachytherapie mit Oberflächenapplikatoren, sonstige
 92.29.51↔ Entf von umschl Radion o inaktiven Appl unt Anästhesie
 92.29.60↔ Knstr u Anp v Fx u Bhdhlf b Strlhth, Fxvrr, n.n.bz.
 92.29.61↔ Knstr u Anp v Fx u Bhdhlf b Strlhth, Fxvrr, einf
 92.29.62↔ Knstr/Anp v Fx u Bhdhlf b Strlhth, Fxvrr, mit Schwierigkgrd
 92.29.63↔ Knstr u Anp v Fx u Bhdhlf b Strlhth, Fxvrr, kmpl
 92.29.64↔ Konstr u Anp von Fix u Bhdhlf b Stralhth, Bhdhlf
 92.29.65↔ Knstr/Anp v Fx u Bhdhlf b Strlhth, indiv Blöck o MLC
 92.29.69↔ Konstr und Anp von Fix und Bhdhlf b Stralhth, so
 92.29.70↔ Bestrsim für externe Bestr und Brachyth, n.n.bez.
 92.29.71↔ Bstrsm f ext Bstr u Brchyth: CTgst Sm f d ext Bstr
 92.29.72↔ Bstrsm f ext Bstr u Brchyth, CTgst Sm f d Brchyth
 92.29.73↔ Bstrsm f ext Bstr u Brchyth, Fldfstl m Sm, oh 3DPln
 92.29.74↔ Bstrsm f ext Bstr u Brchyth, Fldfstl m Sm, m 3DPln
 92.29.79↔ Bestrsim für externe Bestr und Brachyth, Sonstige
 92.29.80↔ Bstrpl für perkutane Bestr und Brachyth, n.n.bez.
 92.29.81↔ Bstrpl f Prkt Bstr u Brchyth, Bstrpl f d intmd Rdioth
 92.29.82↔ Bstrpl f Prkt Bstr u Brchyth, Bstrpl m Fsion v CT u MRTBldm
 92.29.83↔ Bstrpl f Prkt Bstr u Brchyth, Bstrpl f d Brchyth, Mtt
 92.29.84↔ Bstrpl f Prkt Bstr u Brchyth, Bstrpl f d Brchyth, kmpl
 92.29.85↔ Bstrpl f Prkt Bstr u Brchyth, Bstrpl oh indiv Dsspl
 92.29.86↔ Bstrpl f Prkt Bstr u Brchyth, Bstrpl f Prkt Bstr, m ind Dsspl
 92.29.87↔ Bstrpl f Prkt Bstr u Brchyth, Bstrpl m Fsion v CT u PETBldm
 92.29.88↔ Bstrpl f Prkt Bstr u Brchyth, Bstrpl m Fsion v CT, MRT u PETBldm
 92.29.89↔ Bstrpl für perkutane Bestr und Brachyth, sonstige
 92.30.00↔ Stereotaktische Bestrahlung, einzeitig, n.n.bez.
 92.30.01↔ Stereotaktische Bestrahlung, einzeitig: Zerebral, n.n.bez.
 92.30.02↔ Stereotaktische Bestrahlung, einzeitig: Extrazerebral, n.n.bez.
 92.30.20↔ Stereot Bestr, einzeit: Zerebral, intmod Radioth
 92.30.21↔ Streot Bstr, einzeit: Zrb, intmd Bgnbstr (IMAT)
 92.30.22↔ Stereot Bestr, einzeit: Zerebral, bildgest Einst
 92.30.30↔ Stereot Bestr, einzeit: Extrazer, intmod Radioth
 92.30.31↔ Streot Bstr, einzeit: Extrzr, intmd Bgnbstr (IMAT)
 92.30.32↔ Stereot Bestr, einzeit: Extrazer, bildgest Einst
 92.30.99↔ Stereotaktische Bestrahlung, einzeitig, sonstige
 92.31.00↔ Radiochirurgie mit Photonen n.n. bez., zerebral
 92.31.10↔ Radiochirurgie mit Photonen n.n. bez., extrazerebral
 92.32.00↔ Mehrquellige Photon-Radiochirurgie, n.n.bez.
 92.32.01↔ Mehrquellige Photon-Radiochirurgie: Gamma-knife
 92.33.00↔ Teilchen-Radiochirurgie, n.n.bez.
 92.33.01↔ And Hochvstrth: Stereot Bestr, einzeit, zerebral
 92.33.11↔ And Hochvstrth: Stereot Bestr, einzeit, Extrazer
 92.39.01↔ And Hochvstrth, Stereot Bestr, frakt,zereb, n.n.bez.
 92.39.11↔ And Hchvstrth, Streot Bstr, frkt, Extrzr, n.n.bz.
 92.39.20↔ And Hchvstrth, Streot Bstr, frkt: zrb, intmd Rdioth
 92.39.21↔ And Hchvstrth, Streot Bstr, frkt: zrb, intmd Bgnbstr (IMAT)
 92.39.22↔ And Hchvstrth, Streot Bstr, frkt: zrb, bldgst Enst
 92.39.29↔ And Hochvstrth, Stereot Bestr, frakt, zerebral, so
 92.39.30↔ And Hchvstrth, Streot Bstr, frkt: Extrzr, intmd Rdioth
 92.39.31↔ And Hchvstrth, Streot Bstr, frkt: Extrzr, intmd Bgnbstr (IMAT)
 92.39.32↔ And Hchvstrth, Streot Bstr, frkt: Extrzr, bldgst Enst
 92.39.39↔ And Hochvstrth, Stereot Bestr, frakt, Extrazer, so
 92.41↔ Intraoperative Strahlentherapie mit Elektronen

ADRG I56**Andere Eingriffe an der Wirbelsäule ohne äusserst schwere CC, ohne komplexen Eingriff oder Implantation eines interspinösen Spreizers**

Mindestens eine Prozedur in Tabelle I56-1

DRG I56Z**Andere Eingriffe an der Wirbelsäule ohne äusserst schwere CC, ohne komplexen Eingriff oder Implantation eines interspinösen Spreizers****Prozedur I56-1**

- 03.01.00↔ Entfernen eines Fremdkörpers vom Spinalkanal, n.n.bez.
 03.01.10↔ Entfernen eines Fremdkörpers vom Spinalkanal, epidural
 03.01.99↔ Entfernen eines Fremdkörpers vom Spinalkanal, sonstige
 03.02↔ Relaminektomie

03.09.00↔	Sonst Exploration und Dekompression am Spinalkanal, n.n.b	03.97↔	Revision eines Shunts an den Rückenmarkshäuten
03.09.10↔	Zugang zur Halswirbelsäule, n.n.bez.	03.98↔	Entfernen eines Shunts von den Rückenmarkshäuten
03.09.11↔	Zugang zur Halswirbelsäule, ventral, 1 Segment	03.99.00↔	So Op an RM und Strukturen d Spinalkanals, n.n.bez.
03.09.12↔	Zugang zur Halswirbelsäule, ventral, 2 Segmente	03.99.10↔	Op an intraspinalen Blgef (z.B. Ligat, Destr, Res)
03.09.13↔	Zugang zur Halswirbelsäule, ventral, 3 und mehr Segmente	03.99.19↔	Sonstige Operationen an intraspinalen Blutgefässen
03.09.14↔	Zugang zur Hws (d Laminot o Hemilekt), dors, 1 Segment	03.99.20↔	Op a spin Liqsys, Anl e subkut Reserv a spin Liqsys
03.09.15↔	Zugang zur Hws (d Laminot o Hemilekt), dors, 2 Seg	03.99.21↔	Op a spn Lqsys, Rv sbkt Rsrv, Kth o Medp z intrth u epd Infs
03.09.16↔	Zug z Hws (d Laminot o Hemilekt), dors, 3 u mehr Seg	03.99.22↔	Op a spin Liqsys, Entf e subkut Reserv a spin Liqsys
03.09.17↔	Zugang zum kraniozervikalem Uebergang	03.99.29↔	Sonstige Operationen am spinalen Liquorsystem
03.09.19↔	Zugang zur Halswirbelsäule, sonstige	03.99.30↔	Rv (h Erstz) d Elktrd(n) e epd Neurstm, Stbl, Enzlsys
03.09.20↔	Zugang zur Brustwirbelsäule, n.n.bez.	03.99.31↔	Rv (h Erstz) d Elktrd(n) e epd Neurstm, Stbl, Mhrlsys
03.09.21↔	Zugang zur Brustwirbelsäule, ventral, 1 Segment	03.99.32↔	Rv(h Erstz)d Elktrd(n)e epd Neurstm,Plttnl,Enzlsys
03.09.22↔	Zugang zur Brustwirbelsäule, ventral, 2 Segmente	03.99.33↔	Rv (h Erstz) d Elktrd(n) e epd Neurstm, Plttnl, Mhrlsys
03.09.23↔	Zugang zur Brustwirbelsäule, ventral, 3 und mehr Segmente	03.99.40↔	Rev (oh Ersetz) e Kath zur intrath u epiduralen Infus
03.09.24↔	Zugang zur Bws (d Laminot o Hemilekt), dors, 1 Segment	03.99.99↔	So Op an RM und Strukturen d Spinalkanals, son
03.09.25↔	Zugang zur Bws (d Laminot o Hemilekt), dors, 2 Seg	33.34.00↔	Thorakoplastik, n.n.bez.
03.09.26↔	Zug z Bws (d Laminot o Hemilekt), dors, 3 u mehr Seg	33.34.10↔	Thorakoplastik, partiell
03.09.29↔	Zugang zur Brustwirbelsäule, sonstige	33.34.20↔	Thorakoplastik, komplett
03.09.30↔	Zugang zur Lendenwirbelsäule, n.n.bez.	33.34.99↔	Thorakoplastik, sonstige
03.09.31↔	Zugang zur Lendenwirbelsäule, ventral, 1 Segment	56.92↔	Implantation eines elektronischen Ureterstimulators
03.09.32↔	Zugang zur Lendenwirbelsäule, ventral, 2 Segmente	56.93↔	Ersetzen eines elektronischen Ureterstimulators
03.09.33↔	Zugang zur Lendenwirbelsäule, ventral, 3 und mehr Segmente	56.94↔	Entfernen eines elektronischen Ureterstimulators
03.09.34↔	Zg z Lndwrbs (d Lmnt o Flvktmie), drs, 1 Sgm	57.96↔	Implantation eines elektronischen Blasenstimulators
03.09.35↔	Zug z Lndwrbs (d Laminot o Flavektomie), dors, 2 Seg	57.97↔	Ersetzen eines elektronischen Blasenstimulators
03.09.36↔	Zg z Lndwrbs (d Lmnt o Flvktmie), drs, 3 u mhr Sg	57.98↔	Entfernen eines elektronischen Blasenstimulators
03.09.37↔	Zug z Lndwrbs, Zug z Os sacrum u zu Os coccygis	77.29.20↔	Keilosteotomie am Wirbel
03.09.39↔	Zugang zur Lendenwirbelsäule, sonstige	77.69.11↔	Lok Resektion von Knochenläsion o -gewebe an Wirbelkörpern
03.09.40↔	Inzis d Spinalkanals, Rm und Rmhaut, n.n.bez.	77.69.21↔	Debridement an der Wirbelsäule
03.09.41↔	Inzision d Spinalkanals zur Drain epid Flüssigkeit	77.89.20↔	Sonstige partielle Knochres an e Wirbel, Densresektion
03.09.43↔	Inzis von Rm und Rückenmh zur Drain von subd Flüssigk	77.89.21↔	Sonst partielle Knochenresektion an einem Wirbel, Corpus
03.09.44↔	Inzis von Rm und Rückenmh zur Drain e intramed Hämat	77.89.22↔	Sonstige part Knochres an e Wirbel, sonstige Teile
03.09.45↔	Inzis v Rm u Rückenmh z Drain e intmdllär Abszsss	77.99.20↔	Totale Resektion eines Wirbelkörpers
03.09.49↔	Inzis d Spinalkanals, Rm und Rmhaut, sonstige	77.99.99↔	Totale Knochresekt an and näh bez Kn, auss Geschk, so
03.09.90↔	Sonstige Exploration des Spinalkanals	78.49.20↔	Wirbelkörperersatz (z.B. bei Kyphose), n.n.bez.
03.09.91↔	Sonstige Dekompression des Spinalkanals	78.49.21↔	Wirbelkers d Implant (z.B. b Kyphose): 1 Wirbelk
03.09.99↔	Sonst Exploration und Dekompression am Spinalkanal, so	78.49.22↔	Wirbelkers d Implant (z.B. b Kyphose): 2 Wirbelk
03.1↔	Durchtrennung einer intraspinalen Nervenwurzel	78.49.23↔	Wirbelkers d Implant (z.B. b Kyphose): 3 Wirbelk
03.32.00↔	Biopsie an Rückenmark oder Rückenmarkshäuten, n.n.bez.	78.49.24↔	Wirbelkers d Implant (z.B. b Kyphose): 4 Wirbelk
03.32.10↔	Geschl [Perkut] [Nad] Biops an Rm o Rückenmarkshäuten	78.49.25↔	Wrblkrs d Implnt (z.B. b Kyphs): 5 o mhr Wrblk
03.32.20↔	Offene Biopsie an Rückenmark oder Rückenmarkshäuten	78.49.26↔	Wirbelkers d So Mat (z.B. b Kyphose), 1 Wirbelk
03.32.99↔	Biopsie an Rückenmark oder Rückenmarkshäuten, sonstige	78.49.27↔	Wirbelkers d So Mat (z.B. b Kyphose), 2 Wirbelk
03.4x.00↔	Exz o Destr e Läs an Rm o Rückenmarkshäuten, n.n.bez.	78.49.28↔	Wirbelkers d So Mat (z.B. b Kyphose), 3 Wirbelk
03.4x.10↔	Exz o Destr von Tumor an Rückenmark (intramedullär)	78.49.29↔	Wirbelkörperersatz (z.B. bei Kyphose), sonstige
03.4x.11↔	Exz o Destr von Tumor an Rückenmarkshäuten und Kn	78.49.2a↔	Wirbelkers d So Mat (z.B. b Kyphose), 4 o mehr Wirbelk
03.4x.12↔	Exz o Destr v Tumor an intraspinalen Nervwur z Ggl	78.49.31↔	Kompl Reko d Ws (z.B. b Kyphose) d vord Abstützspan
03.4x.19↔	Exz o Destr von Tumor an Rm o Rmhaut, sonstige	78.49.32↔	Kmpl Rk d Ws (zB b Kyphs) d Kyphktmie (zB n LndsthSlzr)
03.4x.20↔	Exz o Destr e sonstigen Läs an Rm (intramedullär)	78.49.33↔	Kmpl Rk d Ws (z.B. b Kyphs) d drs Krr oh vntrls Rleas
03.4x.21↔	Exz oder Destr e sonstigen Läsion an Rückenmarkshäuten	78.49.34↔	Kmpl Rk d Ws (z.B. b Kyphs) d drs Krr m vntr Rleas
03.4x.22↔	Exz o Dstr e snst Läs an intrspnl Nrvwrz u Ggl	78.49.35↔	Kompl Reko d Ws (z.B. b Kyphose) d dorsoventrale Korr
03.4x.29↔	Exz o Destr e sonstigen Läs an Rm o Rmhaut, sonstige	78.49.36↔	Knt u plysgmntl drs Lrdspnd (DLS) n Zielk (zB b Kyphs)
03.4x.99↔	Exz o Destr e Läs an Rm o Rückenmarkshäuten, sonstige	78.49.37↔	Klt u trdklr Sbtrknstm (zB n Tsn o HsYL) (zB b Kyphs)
03.53.11↔	Geschl Reposition e Wirbelfraktur mit externer Fix	78.49.38↔	Klt u mnsgmtl zvkthrk Ldsp zB n Msn, Ut o Sns zB b Kyphs
03.53.20↔	Offene Reposition einer Wirbelfraktur	78.49.40↔	Kpl Rk d Ws d Wt Ep mt K a FGsLg [Sp My A (SMA)St], 1 Kl
03.59.00↔	So Plast Reko und Op an Strukt d Spinalkan, n.n.bez.	78.49.41↔	Kpl Rk d Ws d Wt Ep mt K a FGsLg [Sp My A (SMA)St], 2 K
03.59.10↔	S Plst Rk u Op an Strkt d Spnlkn, Vrschl e Diastmtmylie	78.49.42↔	Kpl Rk d Ws d Wt Ep mt K a FGsLg [Sp My A (SMA)St], 3 K
03.59.11↔	S Plst Rk u Op an Strkt d Spnlkn, Drchr e Flm trmnl	78.49.43↔	Kpl Rk d Ws d Wt Ep mt K a FGsLg [Sp My A (SMA)St], 4 K
03.59.12↔	S Plst Rk u Op an Strkt d Spnlkn, Vrschl e spn Fstl	78.49.44↔	Kpl Rk d Ws d Wt Ep mt K a FGsLg [Sp My A (SMA)St], 5 K
03.59.13↔	S Plst Rk u Op an Strkt d Spnlkn, Spnl Drpl	78.49.45↔	Kpl Rk d Ws d Wt Ep mt K a FGsLg [Sp My A (SMA)St], 6 K
03.59.99↔	So Plast Reko und Op an Strukturen d Spinalkanals, so	78.49.46↔	Kpl Rk d Ws d Wt Ep mt K a FGsLg [Sp My A (SMA)St], 7 K
03.6↔	Lösung von Adhäsionen an Rückenmark und Nervenwurzeln	78.49.47↔	Kpl Rk d Ws d Wt Ep mt K a FGsLg [Sp My A (SMA)St], 8 K
03.79↔	Sonstiger Shunt am Spinalkanal	78.49.48↔	Kpl Rk d Ws d Wt Ep mt K a FGsLg [Sp My A (SMA)St], 9 K
03.93.00↔	Implnt o Erstz d Elktrd(n) e spn Neurstm, n.n.bz.	78.49.4a↔	Kpl Rk d Ws d Wt Ep mt K a FGsLg [Sp My A (SMA)St], 10 K
03.93.10↔	Implnt,Erstz d Elktrd tmp epd Neurstm,Enzlsys,Tstsm	78.49.4b↔	Kpl Rk d Ws d Wt Ep mt K a FGsLg [Sp My A (SMA)St], 11 K
03.93.11↔	Implnt,Erstz d Elktrd tmp epd Neurstm,Mhrlsys,Tstsm	78.49.4c↔	Kpl Rk d Ws d Wt Ep mt K a FGsLg [Sp My A (SMA)St], 12 K
03.93.20↔	Imp,Ers d Elktrd prmn epd Neurstm,Enzlsys,Dst,prk	78.49.4d↔	Kl Rk d Ws d W Ep m K a FGLg [Sp M A (SMA)St], 13 u mr K
03.93.21↔	Imp,Ers d Elktrd prmn epd Neurstm,Mhrlsys,Dst,prk	78.49.4e↔	Kmpl Rk d Ws (z.B. b Skl) d drsvntrl Epphysd
03.93.22↔	Imp,Ers d Elktrd prmn epd Neurstm,Enzlsys,Dst,offn chr	78.49.4f↔	Kmpl Rk d Ws (z.B. b Skl) d untrl Epphysd m drs Wrblfs
03.93.23↔	Imp,Ers d Elktrd prmn epd Neurstm,Mhrlsys,Dst,offn chr	78.49.4g↔	Kmpl Rk d Ws (z.B. b Skl) d bitrl Epphysd m drs Wrblfs
03.93.30↔	Implant o Ersetz e subd Elektrode zur Vorderwstim	78.49.50↔	Drs o vnt instrmnt Krrktrspndyl (z.B. b Skl), n.n.bz.
03.93.99↔	Implant o Ersetz d Elektrode(n) e spin Neurostim, so	78.49.51↔	Drs istmt Krspsy (zB b Skl), N prmstb, 3-6 Sg

78.49.52↔	Drs istmt Krspsy (zB b Skl), N prmstb, 7-10 Sg	81.34↔	Reop e dors u dorsolumb Spodylodes, ventraler Zugang
78.49.53↔	Drs instmnt Krspsy (zB b Skl), N prmstb, 11 o mr Sg	81.35↔	Reop e dors und dorsolumb Spodylodes, dors Zugang
78.49.54↔	Drs istmt Krspsy (zB b Skl), prmstb, 3-6 Sg	81.36↔	Reop e lumb u lumboskr Spodylodes, ventraler Zugang
78.49.55↔	Drs istmt Krspsy (zB b Skl), prmstb, 7-10 Sg	81.37↔	Reop e lmb u lmboskr Spndylods, intrtrnsvrs Zg
78.49.56↔	Drs istmt Krspsy (zB b Skl), prmstb, 11 o mr Sg	81.39↔	Reoperation einer Spodylodes, n.a.klass.
78.49.57↔	Vnt istmt Krspsy (zB b Skl), N prmstb, 3-6 Sg	81.62.00↔	Spodylodes o Reop e Spodylodes v 23 Wirb, n.n.bez.
78.49.58↔	Vnt istmt Krspsy (zB b Skl), N prmstb, 7-10 Sg	81.62.10↔	Spodylodes von 2 Wirbeln, dorsal
78.49.59↔	Drs o vnt instrmnt Krrktrspndyl (z.B. b Skl), so	81.62.11↔	Spodylodes v 2 Wirbeln, dors u vent komb, interkorp
78.49.5a↔	Vnt instmnt Krspsy (zB b Skl), N prmstb, 11 o mr Sg	81.62.12↔	Spodylodes von 2 Wirbeln, ventral, interkorporell
78.49.5b↔	Vnt istmt Krspsy (zB b Skl), prmstb, 3-6 Sg	81.62.13↔	Spodylodes von 2 Wirbeln, dorsal, dynamisch
78.49.5c↔	Vnt istmt Krspsy (zB b Skl), prmstb, 7-10 Sg	81.62.20↔	Spodylodes von 3 Wirbeln, dorsal
78.49.5d↔	Vnt istmt Krspsy (zB b Skl), prmstb, 11 o mr Sg	81.62.21↔	Spodylodes v 3 Wirbeln, dors u vent komb, interkorp
78.49.60↔	Drs u vnt kmb istmt Krspsy (zB b Skl), nmbz	81.62.22↔	Spodylodes von 3 Wirbeln, ventral, interkorporell
78.49.61↔	Drs u vnt kb istmt Krrktrspndyl (zB b Skl) N prmst, 3-6 Sg	81.62.23↔	Spodylodes von 3 Wirbeln, dorsal, dynamisch
78.49.62↔	Drs u vnt kb istmt Krrkrdyl (zB b Skl) N prmst, 7-10 Sg	81.62.99↔	Spodylodes o Reop e Spodylodes von 23 Wirbeln, so
78.49.63↔	Drs u vnt kb istmt Krspsy (zB b Skl) N prmst, 11 o mr Sg	81.63.00↔	Spodylodes o Reop e Spodylodes v 48 Wirb, n.n.bez.
78.49.64↔	Drs u vnt kb istmt Krspsy (zB b Skl), prmstb, 3-6 Sg	81.63.10↔	Spodylodes von 4 - 6 Wirbeln, dorsal
78.49.65↔	Drs u vnt kb istmt Krspsy (zB b Skl), prmstb, 7-10 Sg	81.63.11↔	Spodylodes v 4 6 Wirb, dors u vent komb, interkorp
78.49.66↔	Drs u vnt kb istmt Krspsy (zB b Skl), prmstb, 11 o mr Sg	81.63.12↔	Spodylodes von 4 - 6 Wirbeln, ventral, interkorporell
78.49.69↔	Drs u vnt kmb instrmnt Krrktrspndyl (z.B. b Skl), so	81.63.13↔	Spodylodes von 4 - 6 Wirbeln, dorsal, dynamisch
78.49.70↔	Komplexe Rekonstruktion der Wirbelsäule, n.n.bez.	81.63.20↔	Spodylodes von 7 - 8 Wirbeln, dorsal
78.49.71↔	Kmpl Rk d Ws (zB b Skl) d sbkt Hrrngtnismttion (b Knd)	81.63.21↔	Spodylodes v 7 8 Wirb, dors u vent komb, interkorp
78.49.79↔	Komplexe Rekonstruktion der Wirbelsäule, sonstige	81.63.22↔	Spodylodes von 7 - 8 Wirbeln, ventral, interkorporell
78.49.80↔	Knochtx u Verw v Knochenersmat an d Ws, n.n.bez.	81.63.23↔	Spodylodes von 7 - 8 Wirbeln, dorsal, dynamisch
78.49.81↔	Tx v Spng(spänn) o krtkspngösn Spänn (autgn) an d Ws	81.63.99↔	Spodylodes o Reop e Spodylodes von 48 Wirbeln, so
78.49.82↔	Vrw v Kemt a d Ws au Klgfns m Hydrxlpsch, o Anr v KnWhz	81.64.00↔	Spndyls o Reop e Spndyls v 9 o mhr Wr, n.n.bz.
78.49.83↔	Vrw v Kemt a d Ws au Klgfns m Hydrxlpsch, m Anr v KnWhz	81.64.10↔	Spodylodes von 9 oder mehr Wirbeln, dorsal
78.49.84↔	Verw v keram Knochenersmat an d Ws, oh Anr v Knwachs	81.64.11↔	Spndyls v 9 o mhr Wr, drs u vnt kmb, intrkrprl
78.49.85↔	Verw v keram Knochenersmat an d Ws, m Anr v Knwachs	81.64.99↔	Spodylodes o Reop e Spodylodes v 9 o mehr Wirb, so
78.49.89↔	Knochtx u Verw v Knochenersmat an d Wirbelsäule, so	81.65.00↔	Vertebroplastik, n.n.bez.
78.50.00↔	Inn Knochfix oh Rep d Fx, oh Ang d Lok, n.n.bez.	81.65.10↔	Vertebroplastik, 1 Wirbelkörper
78.50.11↔	Knochenfixation an der Wirbelsäule	81.65.11↔	Vertebroplastik, 2 Wirbelkörper
78.50.30↔	Osteosyntheseverfahren an der Wirbelsäule, n.n.bez.	81.65.12↔	Vertebroplastik, 3 Wirbelkörper
78.50.31↔	Osteosynthese durch Schrauben an der Wirbelsäule	81.65.13↔	Vertebroplastik, 4 und mehr Wirbelkörper
78.50.32↔	Osteosynthese durch Drahtcerclage an der Wirbelsäule	81.65.99↔	Vertebroplastik, sonstige
78.50.33↔	Osteosynthese durch Klammersystem an der Wirbelsäule	81.66.00↔	Kyphoplastik, n.n.bez.
78.50.34↔	Osteosynthese durch Hakenplatten an der Wirbelsäule	81.66.10↔	Kyphoplastik, 1 Wirbelkörper
78.50.35↔	Osteosynthese durch Schrauben-Stabsystem a d Wirbelsäule	81.66.11↔	Kyphoplastik, 2 Wirbelkörper
78.50.36↔	Osteosyn d ventrales SchraubenPlattensystem an d Ws	81.66.12↔	Kyphoplastik, 3 Wirbelkörper
78.50.37↔	Osteosyn d dorsales SchraubenPlattensystem an d Ws	81.66.13↔	Kyphoplastik, 4 und mehr Wirbelkörper
78.50.39↔	Osteosyntheseverfahren an der Wirbelsäule, sonstige	81.66.99↔	Kyphoplastik, sonstige
78.50.99↔	Inn Knochfix oh Rep d Fx, oh Ang d Lok, sonstige	84.51.00↔	Einsetzen von interkorporellen Implantaten, n.n.bez.
78.59.20↔	Rev von Osteosynthmat (oh Matwechs) an d Wirbelsäule	84.51.10↔	Einsetzen von interkorporellen Cages, 1 Segment
80.50↔	Exzision oder Destr e Disc intervertebralis, n.n.bez.	84.51.11↔	Einsetzen von interkorporellen Cages, 2 Segmente
80.51.00↔	Exzision eines Discus intervertebralis, n.n.bez.	84.51.12↔	Einsetzen von interkorporellen Cages, 3 Segmente
80.51.10↔	Exzision eines Discus intervertebralis, offen chirurgisch	84.51.13↔	Einsetzen von interkorporellen Cages, 4 oder mehr Segmente
80.51.11↔	Exzision zweier Disci intervertebrales, offen chirurgisch	84.51.99↔	Einsetzen von interkorporellen Implantaten, sonstige
80.51.12↔	Exz dreier o mehr Disci intervertebrales, offen chir	84.59↔	Einsetzen von sonstiger vertebralen Vorrichtung
80.51.20↔	Exzision eines Discus intervertebralis, perkutan Endoskopie	84.60↔	Einsetzen von Diskusprothese, nicht näher bezeichnet
80.51.99↔	Exzision eines Discus intervertebralis, sonstige	84.61↔	Einsetzen von partieller Diskusprothese, zervikal
80.52↔	Intervertebrale Chemonukleolyse	84.62↔	Einsetzen von totaler Diskusprothese, zervikal
80.59.00↔	Sonstige Diskusdestruktion, n.n.bez.	84.63↔	Einsetzen von Diskusprothese, thorakal
80.59.10↔	Sonst Diskusdestruktion, Entf eines freien Sequesters	84.64↔	Einsetzen von partieller Diskusprothese, lumbosakral
80.59.20↔	Sonstige Diskusdestruktion, Reoperation bei Rezidiv	84.65↔	Einsetzen von totaler Diskusprothese, lumbosakral
80.59.21↔	Sonstige Diskdestr, Reop m Radikulolyse b Rezidiv	84.66.00↔	Rev o Ersetz von künstl Diskproth, zervikal, n.n.bez.
80.59.30↔	Sonst Diskusdestruktion, Dekompression mit Nucleoplastik	84.66.10↔	Ersetzen von künstlicher Diskusprothese, zervikal
80.59.40↔	S Dskdstr, Mnlnvns Thmmdltion d Bndscheib	84.66.20↔	Revision von künstlicher Diskusprothese, zervikal
80.59.50↔	S Dskdstr, Dsksrknstrktion m zllbsiertn Bndscheibnrstz	84.66.99↔	Rev o Ersetz von künstl Diskproth, zervikal, sonstige
80.59.99↔	Sonstige Diskusdestruktion, sonstige	84.67↔	Revision oder Ers von künstlicher Diskusprothese, thorakal
81.00↔	Spodylodes, n.n.bez.	84.68.00↔	Rev o Ersetz von künstl Diskproth, lumbosakr, n.n.bez.
81.02↔	Sonstige zervikale Spodylodes mit ventralem Zugang	84.68.10↔	Ersetzen von künstlicher Diskusprothese, lumbosakral
81.03↔	Sonstige zervikale Spodylodes mit dorsalem Zugang	84.68.20↔	Revision von künstlicher Diskusprothese, lumbosakral
81.04↔	Dorsale und dorsolumbale Spodylodes, ventraler Zugang	84.68.99↔	Rev o Ersetz von künstl Diskproth, lumbosakr, sonstige
81.05↔	Dorsale und dorsolumbale Spodylodes, dorsaler Zugang	84.69.00↔	Revision oder Ers von künstlicher Diskusprothese, n.n.bez.
81.06↔	Lumbale und lumbosakrale Spodylodes, ventraler Zugang	84.69.10↔	Ersetzen von künstlicher Diskusprothese
81.07↔	Lumbale und lumbosakrale Spodylod, intratransverser Zugang	84.69.20↔	Revision von künstlicher Diskusprothese
81.08↔	Lumbale und lumbosakrale Spodylodes, dorsaler Zugang	84.69.99↔	Revision o Ers von künstlicher Diskusprothese, sonst
81.30↔	Reoperation einer Spodylodes, n.n.bez.	84.80.00↔	Einsetzen oder Ers von interspinösen Implantaten, n.n.bez.
81.32↔	Reop e sonst zervikalen Spodylodes m ventralem Zugang	84.80.10↔	Einsetzen eines interspinösen Spreizers, 1 Segment
81.33↔	Reop e sonstigen zervikalen Spodylodes m dors Zugang	84.80.11↔	Einsetzen von interspinösen Spreizern, 2 oder mehr Segmente

84.80.20↔	Ersetzen eines interspinösen Spreizers, 1 Segment	84.81.99↔	Revision von interspinösen Implantaten, sonstige
84.80.21↔	Ers von interspinösen Spreizern, 2 oder mehr Segmente	84.82↔	Enstz o Erstz v Vrrcht(n) z dyn Stb m Pdklschr
84.80.99↔	Eins o Ersetzen von interspinösen Implantaten, sonst	84.83↔	Rev von Vorrichtung(en) zur dyn Stab m Pedikelschr
84.81.00↔	Revision von interspinösen Implantaten, n.n.bez.	84.84↔	Einsetzen oder Ersetzen von Facetten-gelenksprothesen
84.81.20↔	Revision von interspinösen Implantaten	84.85↔	Revision von Facettengelenksprothesen

ADRG I59**Andere Eingriffe an Humerus, Tibia, Fibula und Sprunggelenk oder mässig komplexe Eingriffe an Kniegelenk, Ellenbogengelenk und Unterarm**

Mindestens eine Prozedur in Tabelle I59-1

DRG I59Z**Andere Eingriffe an Humerus, Tibia, Fibula und Sprunggelenk oder mässig komplexe Eingriffe an Kniegelenk, Ellenbogengelenk und Unterarm****Prozedur I59-1**

77.91.11↔	Totale Resektion einer Rippe	81.49.10↔	Refixation e osteoch Fragm, Ob Sprunggelenk, arthr
77.91.12↔	Totale Resektion einer Halsrippe	81.49.11↔	Ref e osteoch Fragm, Ob Sprunggelenk, offen chir
77.91.13↔	Totale Resektion des Sternums	81.49.12↔	Ref e osteoch Fragm, Unteres Sprunggelenk, arthr
78.01.20↔	Knochen transplantation an Rippen und Sternum, alle Eingriffe	81.49.13↔	Ref e osteoch Fragm, Unteres Sprunggelenk, offen chir
78.12.10↔	Geschl Reposition e prox Humfx m Knochfix d Fixat ext	81.49.14↔	Subchondrale Spongiosaplastik, Ob Sprunggelenk, arthr
78.12.11↔	Off Reposition e prox Humfx m Knochfix d Fixat ext	81.49.15↔	Subchondrale Spongiosaplastik, Ob Sg, offen chir
78.31↔	Verlängerungsosteotomie an Skapula und Klavikula	81.49.16↔	Subchondrale Spongiosaplastik, Unteres Sg, arthr
78.41.00↔	So Plast Reko an Skap, Klav, Rip und Sternum, n.n.bez.	81.49.17↔	Subchondrale Spongiosaplastik, Unteres Sg, offen chir
78.41.10↔	Sonst plastische Rekonstruktion an Skapula und Klavikula	81.49.18↔	Knorpeltx u Implnt v ivit herg Gewkult, Ob Sg, arthr
78.41.20↔	Sonst plastische Rekonstruktion an Rippen und Sternum	81.49.19↔	Knorpeltx u Implnt v ivt hrg Gwklt, Ob Sg, offn chr
78.51.00↔	Inn Knchfx oh Rp d Fx an Skp, Klv, Rp u Strn, n.n.bz.	81.49.20↔	Knorpeltx u Implnt v ivit herg Gewkult, Unt Sg, arthr
78.51.99↔	Inn Knchfx oh Rp d Fx an Skp, Klv, Rp u Strn, so	81.49.21↔	Knorpeltx u Implnt v ivt hrg Gwklt, Unt Sg, offn chr
79.12.00↔	Geschl Rep e Fx an Rad u Ulna m inn Knochfix, n.n.bez.	81.49.22↔	Knorpelglättung, Oberes Sprunggelenk, arthroskopisch
79.12.10↔	Gschl Rp e dst Rdfx m inn Knchfx d Drht o Zgg/Crcl	81.49.23↔	Knorpelglättung, Oberes Sprunggelenk, offen chirurgisch
79.12.11↔	Gschl Rp e dst Rdfx m inn Knchfx d intrmd Drht	81.49.24↔	Knorpelglättung, Unteres Sprunggelenk, arthroskopisch
79.12.12↔	Geschl Reposition e dist Radfx m inn Knochfix d Markn	81.49.25↔	Knorpelglättung, Unteres Sprunggelenk, offen chir
79.12.13↔	Gschl Rp e dist Radfrk m inn Knchfx m miminv balass Tch	81.49.26↔	Subchondrale Knocheröff, Oberes Sprunggelenk, arthr
79.12.19↔	Gschl Rp e dst Rdfx m S inn Knchfx (z.B. d Schraub, Pl)	81.49.27↔	Subchondrale Knocheröff, Ob Sprunggelenk, offen chir
79.12.20↔	Geschl Rep e sonst Radfx d Draht o Zuggurtung/Cercl	81.49.28↔	Subchondrale Knocheröff, Unteres Sprunggelenk, arthr
79.12.21↔	Gschl Rp e snst Rdfx m inn Knchfx d intrmd Drht	81.49.29↔	Subchondrale Knocheröff, Unteres Sg, offen chir
79.12.22↔	Geschl Rep e sonstigen Radfx m inn Knochfix d Markn	81.49.30↔	Subch Knocheröff m Einbr e azell Impl, Ob Sg, arthr
79.12.23↔	Gschl Rp e sons Radfrk m inn Knchfx m miminv balass Tch	81.49.31↔	Subch Knocheröff m Einbr e azell Impl, Unt Sg, arthr
79.12.29↔	Gschl Rp e snst Rdfx m S inn Knfx (zB d Sb, Pl)	81.49.32↔	Resektionsarthroplastik am Sprunggelenk
79.12.30↔	Gschl Rp e Ulnfx m inn Knchfx d Drht o Zgg/Crcl	81.49.33↔	Refixation und Plast a Kapselbapp d ob Sprunggelenkes
79.12.31↔	Geschl Rep e Ulnafx m inn Knochfix d intramed Draht	81.49.99↔	Sonstige Rekonstruktion am Sprunggelenk, sonstige
79.12.32↔	Geschl Reposition e Ulnafraktur m inn Knochfix d Markn	81.94↔	Naht an Kapsel oder Ligament von Sprunggelenk oder Fuss
79.12.39↔	Gschl Rp e Ulnfx m S inn Knchfx (z.B. d Schraub, Pl)	84.27.00↔	Replantation von Unterschenkel oder Sprunggelenk, n.n.bez.
79.12.99↔	Geschl Rep e Fx an Rad und Ulna m inn Knochfix, so	84.27.10↔	Replantation vom Unterschenkel im Kniebereich
81.49.00↔	Sonstige Rekonstruktion am Sprunggelenk, n.n.bez.	84.27.99↔	Replantation von Unterschenkel oder Sprunggelenk, sonst

ADRG I60**Frakturen am Femurschaft, Alter < 3 Jahre**

Hauptdiagnose in Tabelle I60-1 und Alter < 3 Jahre

DRG I60Z**Frakturen am Femurschaft, Alter < 3 Jahre****Hauptdiagnose I60-1**

S72.3 Fraktur Femurschaft

ADRG I64**Osteomyelitis**

Hauptdiagnose in Tabelle I64-1

DRG I64A**Osteomyelitis, Alter < 16 Jahre**

Alter < 16 Jahre

DRG I64B**Osteomyelitis, Alter > 15 Jahre, mit äusserst schweren oder schweren CC oder Alter > 74 Jahre**

Alter > 74 Jahre oder PCCL > 2

DRG I64C**Osteomyelitis, ohne äusserst schwere oder schwere CC, Alter > 15 Jahre und Alter < 75 Jahre****Hauptdiagnose I64-1**

A18.0	Tuberkulose Knochen u Gelenke	M86.40	Chron Osteomyelitis m Fistel, mehrere Lok
M46.20	Wirbelosteomyelitis, mehrere Lok WS	M86.41	Chron Osteomyelitis m Fistel, Schulterregion
M46.21	Wirbelosteomyelitis, Okzipito-Atlanto-Axialbereich	M86.42	Chron Osteomyelitis m Fistel, Oberarm
M46.22	Wirbelosteomyelitis, Zervikalbereich	M86.43	Chron Osteomyelitis m Fistel, Unterarm
M46.23	Wirbelosteomyelitis, Zervikothorakalbereich	M86.44	Chron Osteomyelitis m Fistel, Hand
M46.24	Wirbelosteomyelitis, Thorakalbereich	M86.45	Chron Osteomyelitis m Fistel, Becken/Oberschenkel
M46.25	Wirbelosteomyelitis, Thorakolumbalbereich	M86.46	Chron Osteomyelitis m Fistel, Unterschenkel
M46.26	Wirbelosteomyelitis, Lumbalbereich	M86.47	Chron Osteomyelitis m Fistel, Knöchel/Fuß
M46.27	Wirbelosteomyelitis, Lumbosakralbereich	M86.48	Chron Osteomyelitis m Fistel, sonst Lok
M46.28	Wirbelosteomyelitis, Sakral-/Sakrokokzygealbereich	M86.49	Chron Osteomyelitis m Fistel, nnbez Lok
M46.29	Wirbelosteomyelitis, nnbez Lokalisation	M86.50	Sonst chron hämatogene Osteomyelitis, mehrere Lok
M86.00	Akute hämatogene Osteomyelitis, mehrere Lok	M86.51	Sonst chron hämatogene Osteomyelitis Schulterregion
M86.01	Akute hämatogene Osteomyelitis Schulterregion	M86.52	Sonst chron hämatogene Osteomyelitis Oberarm
M86.02	Akute hämatogene Osteomyelitis Oberarm	M86.53	Sonst chron hämatogene Osteomyelitis Unterarm
M86.03	Akute hämatogene Osteomyelitis Unterarm	M86.54	Sonst chron hämatogene Osteomyelitis Hand
M86.04	Akute hämatogene Osteomyelitis Hand	M86.55	Sonst chron hämatogene Osteomyelitis Becken/OS
M86.05	Akute hämatogene Osteomyelitis Becken/OS	M86.56	Sonst chron hämatogene Osteomyelitis Unterschenkel
M86.06	Akute hämatogene Osteomyelitis Unterschenkel	M86.57	Sonst chron hämatogene Osteomyelitis Knöchel/Fuß
M86.07	Akute hämatogene Osteomyelitis Knöchel/Fuß	M86.58	Sonst chron hämatogene Osteomyelitis, sonst Lok
M86.08	Akute hämatogene Osteomyelitis, sonst Lok	M86.59	Sonst chron hämatogene Osteomyelitis, nnbez Lok
M86.09	Akute hämatogene Osteomyelitis, nnbez Lok	M86.60	Sonstige chron Osteomyelitis, mehrere Lok
M86.10	Sonstige akute Osteomyelitis, mehrere Lok	M86.61	Sonstige chron Osteomyelitis Schulterregion
M86.11	Sonstige akute Osteomyelitis Schulterregion	M86.62	Sonstige chron Osteomyelitis Oberarm
M86.12	Sonstige akute Osteomyelitis Oberarm	M86.63	Sonstige chron Osteomyelitis Unterarm
M86.13	Sonstige akute Osteomyelitis Unterarm	M86.64	Sonstige chron Osteomyelitis Hand
M86.14	Sonstige akute Osteomyelitis Hand	M86.65	Sonstige chron Osteomyelitis Becken/Oberschenkel
M86.15	Sonstige akute Osteomyelitis Becken/Oberschenkel	M86.66	Sonstige chron Osteomyelitis Unterschenkel
M86.16	Sonstige akute Osteomyelitis Unterschenkel	M86.67	Sonstige chron Osteomyelitis Knöchel/Fuß
M86.17	Sonstige akute Osteomyelitis Knöchel/Fuß	M86.68	Sonstige chron Osteomyelitis, sonst Lok
M86.18	Sonstige akute Osteomyelitis, sonstige Lok	M86.69	Sonstige chron Osteomyelitis, nnbez Lok
M86.19	Sonstige akute Osteomyelitis, nnbez Lokalisationen	M86.80	Sonstige Osteomyelitis, mehrere Lokalisationen
M86.20	Subakute Osteomyelitis, mehrere Lokalisationen	M86.81	Sonstige Osteomyelitis Schulterregion
M86.21	Subakute Osteomyelitis Schulterregion	M86.82	Sonstige Osteomyelitis Oberarm
M86.22	Subakute Osteomyelitis Oberarm	M86.83	Sonstige Osteomyelitis Unterarm
M86.23	Subakute Osteomyelitis Unterarm	M86.84	Sonstige Osteomyelitis Hand
M86.24	Subakute Osteomyelitis Hand	M86.85	Sonstige Osteomyelitis Beckenregion/Oberschenkel
M86.25	Subakute Osteomyelitis Beckenregion/Oberschenkel	M86.86	Sonstige Osteomyelitis Unterschenkel
M86.26	Subakute Osteomyelitis Unterschenkel	M86.87	Sonstige Osteomyelitis Knöchel/Fuß
M86.27	Subakute Osteomyelitis Knöchel/Fuß	M86.88	Sonstige Osteomyelitis, sonstige Lokalisation
M86.28	Subakute Osteomyelitis, sonstige Lokalisation	M86.89	Sonstige Osteomyelitis, nnbez Lokalisationen
M86.29	Subakute Osteomyelitis, nnbez Lokalisationen	M86.90	Osteomyelitis, nnbez, mehrere Lokalisationen
M86.30	Chron multifokale Osteomyelitis, mehrere Lok	M86.91	Osteomyelitis, nnbez, Schulterregion
M86.31	Chron multifokale Osteomyelitis Schulterregion	M86.92	Osteomyelitis, nnbez, Oberarm
M86.32	Chron multifokale Osteomyelitis Oberarm	M86.93	Osteomyelitis, nnbez, Unterarm
M86.33	Chron multifokale Osteomyelitis Unterarm	M86.94	Osteomyelitis, nnbez, Hand
M86.34	Chron multifokale Osteomyelitis Hand	M86.95	Osteomyelitis, nnbez, Beckenregion/Oberschenkel
M86.35	Chron multifokale Osteomyelitis Becken/Oberschenkel	M86.96	Osteomyelitis, nnbez, Unterschenkel
M86.36	Chron multifokale Osteomyelitis Unterschenkel	M86.97	Osteomyelitis, nnbez, Knöchel/Fuß
M86.37	Chron multifokale Osteomyelitis Knöchel/Fuß	M86.98	Osteomyelitis, nnbez, sonstige Lokalisation
M86.38	Chron multifokale Osteomyelitis, sonst Lok	M86.99	Osteomyelitis, nnbez, nnbez Lokalisationen
M86.39	Chron multifokale Osteomyelitis, nnbez Lok	M87.10	Knochennekrose d Arzneimittel, mehrere Lok

M87.11	Knochennekrose d Arzneimittel Schulterregion	M87.36	Sonst sek Knochennekrose Unterschenkel
M87.12	Knochennekrose d Arzneimittel Oberarm	M87.37	Sonst sek Knochennekrose Knöchel/Fuß
M87.13	Knochennekrose d Arzneimittel Unterarm	M87.38	Sonst sek Knochennekrose, sonst Lok
M87.14	Knochennekrose d Arzneimittel Hand	M87.39	Sonst sek Knochennekrose, nnbez Lok
M87.15	Knochennekrose d Arzneimittel Becken/Oberschenkel	M87.80	Sonstige Knochennekrose, mehrere Lokalisationen
M87.16	Knochennekrose d Arzneimittel Unterschenkel	M87.81	Sonstige Knochennekrose Schulterregion
M87.17	Knochennekrose d Arzneimittel Knöchel/Fuß	M87.82	Sonstige Knochennekrose Oberarm
M87.18	Knochennekrose d Arzneimittel, sonst Lok	M87.83	Sonstige Knochennekrose Unterarm
M87.19	Knochennekrose d Arzneimittel, nnbez Lok	M87.84	Sonstige Knochennekrose Hand
M87.20	Knochennekrose d vorangegang Trauma, mehrere Lok	M87.85	Sonstige Knochennekrose Beckenregion/OS
M87.21	Knochennekrose d vorangegang Trauma Schulterregion	M87.86	Sonstige Knochennekrose Unterschenkel
M87.22	Knochennekrose d vorangegang Trauma Oberarm	M87.87	Sonstige Knochennekrose Knöchel/Fuß
M87.23	Knochennekrose d vorangegang Trauma Unterarm	M87.88	Sonstige Knochennekrose, sonstige Lokalisation
M87.24	Knochennekrose d vorangegang Trauma Hand	M87.89	Sonstige Knochennekrose, nnbez Lokalisationen
M87.25	Knochennekrose d vorangegang Trauma Becken/OS	M87.90	Knochennekrose, nnbez, mehrere Lokalisationen
M87.26	Knochennekrose d vorangegang Trauma Unterschenkel	M87.91	Knochennekrose, nnbez, Schulterregion
M87.27	Knochennekrose d vorangegang Trauma Knöchel/Fuß	M87.92	Knochennekrose, nnbez, Oberarm
M87.28	Knochennekrose d vorangegang Trauma, sonst Lok	M87.93	Knochennekrose, nnbez, Unterarm
M87.29	Knochennekrose d vorangegang Trauma, nnbez Lok	M87.94	Knochennekrose, nnbez, Hand
M87.30	Sonst sek Knochennekrose, mehrere Lok	M87.95	Knochennekrose, nnbez, Beckenreg/Oberschenkel
M87.31	Sonst sek Knochennekrose Schulterregion	M87.96	Knochennekrose, nnbez, Unterschenkel
M87.32	Sonst sek Knochennekrose Oberarm	M87.97	Knochennekrose, nnbez, Knöchel/Fuß
M87.33	Sonst sek Knochennekrose Unterarm	M87.98	Knochennekrose, nnbez, sonstige Lokalisation
M87.34	Sonst sek Knochennekrose Hand	M87.99	Knochennekrose, nnbez, nnbez Lokalisationen
M87.35	Sonst sek Knochennekrose Becken/OS		

ADRG I65**Bösartige Neubildung des Bindegewebes einschliesslich pathologischer Fraktur**

Hauptdiagnose in Tabelle I65-1

DRG I65A**Bösartige Neubildung des Bindegewebes einschliesslich pathologischer Fraktur, Alter < 17 Jahre oder mit äusserst schweren CC oder mit hochkomplexer Chemotherapie**

Alter < 17 Jahre oder PCCL > 3 oder Prozedur in Tabelle I65-2

DRG I65B**Bösartige Neubildung des Bindegewebes einschliesslich pathologischer Fraktur, Alter > 16 Jahre ohne äusserst schwere CC, ohne hochkomplexe Chemotherapie****Diagnose I65-1**

C40.0	BNB Skapula u lange Knochen obere Extremität	C49.0	BNB: Bindegewebe u and Weichteilgew Kopf/Gesicht/Hals
C40.1	BNB kurze Knochen obere Extremität	C49.1	BNB: Bindegew u and WeichtGew ob Extr, einschl Schult
C40.2	BNB lange Knochen untere Extremität	C49.2	BNB: Bindegew u and WeichtGew unter Extr, einschl Hüfte
C40.3	BNB kurze Knochen untere Extremität	C49.3	BNB: Bindegewebe und andere Weichteilgewebe des Thorax
C40.8	BNB: Knochen u Gelenkknorpel Extrem, mehr TeilB überlapp	C49.4	BNB: Bindegewebe u andere WeichtGew des Abdomens
C40.9	BNB: Knochen u Gelenkknorpel Extrem, nnbez	C49.5	BNB: Bindegewebe u andere WeichtGew des Beckens
C41.01	BNB des Knochens und des Gelenkknorpels: Kraniofazial	C49.6	BNB: Bindegew u and WeichtGewebe des Rumpfes, nnbez
C41.02	BNB des Knochens und des Gelenkknorpels: Maxillofazial	C49.8	BNB: Bindegew u and WeichtGew, mehr Teilber überlapp
C41.1	BNB des Knochens u des Gelenkknorpels: Unterkieferknoch	C49.9	BNB: Bindegewebe und andere Weichteilgewebe, nnbez
C41.2	BNB des Knochens und des Gelenkknorpels: Wirbelsäule	C79.5	Sekundäre BNB Knochen u Knochenmark
C41.30	BNB Knochen u Gelenkknorpel: Rippen	D48.0	NB unsich/unbek Verhalt Knoch u Gelenkknorpel
C41.31	BNB Knochen u Gelenkknorpel: Sternum	D48.1	NB unsich/unbek Verhalt Bgw/and Weichteilgew
C41.32	BNB Knochen u Gelenkknorpel: Klavikula	D48.2	NB unsich/unbek Verhalt periph Nerv aut Nervensys
C41.4	BNB des Knochens u des Gelenkknorpels: Beckenknochen	M31.2	Letales Mittelliniengranulom
C41.8	BNB: Knochen u Gelenkknorpel, mehrere Teilber überlapp	M48.40	Ermüdungsbruch Wirbel, mehrere Lok WS
C41.9	BNB: Knochen und Gelenkknorpel, nicht näher bezeichnet	M48.41	Ermüdungsbruch Wirbel, Okzipito-Atlanto-Axialbereich
C45.7	Mesotheliom sonst Lok	M48.42	Ermüdungsbruch Wirbels, Zervikalbereich
C45.9	Mesotheliom, nnbez	M48.43	Ermüdungsbruch Wirbel, Zervikothorakalbereich
C47.0	BNB: Periphere Nerven Kopf, Gesicht u Hals	M48.44	Ermüdungsbruch Wirbel, Thorakalbereich
C47.1	BNB: Periph Nerven obere Extremität, einschließl Schulter	M48.45	Ermüdungsbruch Wirbel, Thorakolumbalbereich
C47.2	BNB: Periphere Nerven untere Extremität, einschl Hüfte	M48.46	Ermüdungsbruch Wirbel, Lumbalbereich
C47.3	Bösartige Neubildung: Periphere Nerven des Thorax	M48.47	Ermüdungsbruch Wirbel, Lumbosakralbereich
C47.4	Bösartige Neubildung: Periphere Nerven des Abdomens	M48.48	Ermüdungsbruch Wirbel, Sakral-/Sakrokokzygealbereich
C47.5	Bösartige Neubildung: Periphere Nerven des Beckens	M48.49	Ermüdungsbruch Wirbel, nnbez Lokalisation
C47.6	BNB: Periphere Nerven des Rumpfes, nnbez	M48.50	WK-Kompr, aonkl, mehrere Lok WS
C47.8	BNB: Periph Nerv/autonom Nervensyst, mehr Teilb überlapp	M48.51	WK-Kompr, aonkl, Okzipito-Atlanto-Axialbereich
C47.9	BNB: Periphere Nerven/autonomes Nervensystem, nnbez	M48.52	Wirbelkörperkompression, aonkl, Zervikalbereich

M48.53	WK-Kompr, aonkl, Zervikothorakalbereich	M84.37	Streißfraktur, aonkl, Knöchel/Fuß
M48.54	Wirbelkörperkompression, aonkl, Thorakalbereich	M84.38	Streißfraktur, aonkl, sonstige Lokalisation
M48.55	WK-Kompr, aonkl, Thorakolumbalbereich	M84.39	Streißfraktur, aonkl, nnbez Lokalisationen
M48.56	Wirbelkörperkompression, aonkl, Lumbalbereich	M84.40	Pathologische Fraktur, aonkl, mehrere Lok
M48.57	Wirbelkörperkompression, aonkl, Lumbosakralbereich	M84.41	Pathologische Fraktur, aonkl, Schulterregion
M48.58	WK-Kompr, aonkl, Sakral-/Sakrokokzygealbereich	M84.42	Pathologische Fraktur, aonkl, Oberarm
M48.59	Wirbelkörperkompression, aonkl, nnbez Lokalisation	M84.43	Pathologische Fraktur, aonkl, Unterarm
M84.30	Streißfraktur, aonkl, mehrere Lokalisationen	M84.44	Pathologische Fraktur, aonkl, Hand
M84.31	Streißfraktur, aonkl, Schulterregion	M84.45	Pathologische Fraktur, aonkl, Becken/OS
M84.32	Streißfraktur, aonkl, Oberarm	M84.46	Pathologische Fraktur, aonkl, Unterschenkel
M84.33	Streißfraktur, aonkl, Unterarm	M84.47	Pathologische Fraktur, aonkl, Knöchel/Fuß
M84.34	Streißfraktur, aonkl, Hand	M84.48	Pathologische Fraktur, aonkl, sonstige Lok
M84.35	Streißfraktur, aonkl, Beckenregion/Oberschenkel	M84.49	Pathologische Fraktur, aonkl, nnbez Lokalisationen
M84.36	Streißfraktur, aonkl, Unterschenkel		

Prozedur I65-2

99.25.10†↔ Hchg Kmpl u int Blckch: ein Chmthriepblck w e stt Afnh

99.25.11†↔ Hchg Kmpl u int Blckch: 2 Chmthriepblöck w e stt Afnh

ADRG I66

Andere Erkrankungen des Bindegewebes oder Frakturen an Becken und Schenkelhals

Hauptdiagnose in Tabelle I66-1

DRG I66A

Andere Erkrankungen des Bindegewebes, mehr als ein Belegungstag, mit hochkomplexer Diagnose, mit mehreren komplexen Diagnosen oder mit komplexer Diagnose und Dialyse, mit äusserst schweren CC

(Verweildauer > 1 Tag oder Hauptdiagnose in Tabelle I66-2) und (Hauptdiagnose in Tabelle I66-3 oder Nebendiagnose in Tabelle I66-4) und (Hauptdiagnose in Tabelle I66-5 oder Dialyse) und keine Hauptdiagnose in Tabelle I66-2 und PCCL > 3

DRG I66B

Andere Erkrankungen des Bindegewebes, mehr als ein Belegungstag, ohne hochkomplexe Diagnose, ohne mehrere komplexe Diagnosen, ohne komplexe Diagnose oder ohne Dialyse, mit äusserst schweren CC

(Verweildauer > 1 Tag oder Hauptdiagnose in Tabelle I66-2) und PCCL > 3 und keine Hauptdiagnose in Tabelle I66-2

DRG I66C

Andere Erkrankungen des Bindegewebes, mehr als ein Belegungstag, mit hochkomplexer Diagnose, mit mehreren komplexen Diagnosen oder mit komplexer Diagnose und Dialyse, ohne äusserst schwere CC

(Verweildauer > 1 Tag oder Hauptdiagnose in Tabelle I66-2) und (Hauptdiagnose in Tabelle I66-3 oder Nebendiagnose in Tabelle I66-4) und (Hauptdiagnose in Tabelle I66-5 oder Dialyse) und keine Hauptdiagnose in Tabelle I66-2

DRG I66D

Andere Erkrankungen des Bindegewebes, mehr als ein Belegungstag, ohne hochkomplexe Diagnose, ohne mehrere komplexe Diagnosen, ohne komplexe Diagnose oder ohne Dialyse, ohne äusserst schwere CC oder Frakturen an Becken und Schenkelhals

Verweildauer > 1 Tag oder Hauptdiagnose in Tabelle I66-2

DRG I66E

Andere Erkrankungen des Bindegewebes, ein Belegungstag

Diagnose I66-1

E85.0	Nichtneuropathische heredofamiliäre Amyloidose	L40.5	Psoriasis-Arthropathie
E85.1	Neuropathische heredofamiliäre Amyloidose	L87.1	Reaktive perforierende Kollagenose
E85.2	Heredofamiliäre Amyloidose, nnbez	L94.4	Gottron-Papeln
E85.3	Sekundäre systemische Amyloidose	M02.30	Reiter-Krankheit, mehrere Lokalisationen
E85.4	Organbegrenzte Amyloidose	M02.31	Reiter-Krankheit Schulterregion
E85.8	Sonstige Amyloidose	M02.32	Reiter-Krankheit Oberarm
E85.9	Amyloidose, nnbez	M02.33	Reiter-Krankheit Unterarm
I00	Rheumatisches Fieber ohne Angabe Herzbeteiligung	M02.34	Reiter-Krankheit Hand
I73.0	Raynaud-Syndrom	M02.35	Reiter-Krankheit Beckenregion/Oberschenkel
I77.6	Arteriitis, nnbez	M02.36	Reiter-Krankheit Unterschenkel

M02.37	Reiter-Krankheit Knöchel/Fuß	M08.17	Juvenile Spondylitis ankylosans Knöchel/Fuß
M02.38	Reiter-Krankheit, sonstige Lokalisation	M08.18	Juvenile Spondylitis ankylosans, sonst Lok
M02.39	Reiter-Krankheit, nnbez Lokalisationen	M08.19	Juvenile Spondylitis ankylosans, nnbez Lok
M05.00	Felty-Syndrom, mehrere Lokalisationen	M08.20	Juv chron Arth, syst beginn Form, mehrere Lok
M05.01	Felty-Syndrom Schulterregion	M08.21	Juv chron Arth, syst beginn Form, Schulterregion
M05.02	Felty-Syndrom Oberarm	M08.22	Juv chron Arth, syst beginn Form, Oberarm
M05.03	Felty-Syndrom Unterarm	M08.23	Juv chron Arth, syst beginn Form, Unterarm
M05.04	Felty-Syndrom Hand	M08.24	Juv chron Arth, syst beginn Form, Hand
M05.05	Felty-Syndrom Beckenregion/Oberschenkel	M08.25	Juv chron Arth, syst beginn Form, Beckenreg/OS
M05.06	Felty-Syndrom Unterschenkel	M08.26	Juv chron Arth, syst beginn Form, Unterschenkel
M05.07	Felty-Syndrom Knöchel/Fuß	M08.27	Juv chron Arth, syst beginn Form, Knöchel/Fuß
M05.08	Felty-Syndrom, sonstige Lokalisation	M08.28	Juv chron Arth, syst beginn Form, sonst Lok
M05.09	Felty-Syndrom, nnbez Lokalisationen	M08.29	Juv chron Arth, syst beginn Form, nnbez Lok
M05.20	Vaskul seropos chron Polyarth, mehrere Lok	M08.3	Juv chron Arthritis (seroneg), polyartikul Form
M05.21	Vaskul seropos chron Polyarth Schulterregion	M08.40	Juv chron Arth, oligoart Form, mehr Lok
M05.22	Vaskul seropos chron Polyarth Oberarm	M08.41	Juv chron Arth, oligoart Form, Schulterreg
M05.23	Vaskul seropos chron Polyarth Unterarm	M08.42	Juv chron Arth, oligoart Form, Oberarm
M05.24	Vaskul seropos chron Polyarth Hand	M08.43	Juv chron Arth, oligoart Form, Unterarm
M05.25	Vaskul seropos chron Polyarth Becken/Oberschenkel	M08.44	Juv chron Arth, oligoart Form, Hand
M05.26	Vaskul seropos chron Polyarth Unterschenkel	M08.45	Juv chron Arth, oligoart Form, Beckenreg/OS
M05.27	Vaskul seropos chron Polyarth Knöchel/Fuß	M08.46	Juv chron Arth, oligoart Form, Unterschenkel
M05.28	Vaskul seropos chron Polyarth, sonst Lok	M08.47	Juv chron Arth, oligoart Form, Knöchel/Fuß
M05.29	Vaskul seropos chron Polyarth, nnbez Lok	M08.48	Juv chron Arth, oligoart Form, sonst Lok
M05.30	SeroPos chron Polya m Bet so Org/-syst, mehr Lok	M08.49	Juv chron Arth, oligoart Form, nnbez Lok
M05.31	Seropos chron Polya m Bet so Org/-syst, Schulterreg	M08.70	Vaskulitis b juv Arthritis, mehr Lok
M05.32	Seropos chron Polya m Bet so Org/-syst, Oberarm	M08.71	Vaskulitis b juv Arthritis, Schulterreg
M05.33	Seropos chron Polya m Bet so Org/-syst, Unterarm	M08.72	Vaskulitis b juv Arthritis, Oberarm
M05.34	Seropos chron Polya m Bet so Org/-syst, Hand	M08.73	Vaskulitis b juv Arthritis, Unterarm
M05.35	Seropos chron Polya m Bet so Org/-syst, Beck/OSchenk	M08.74	Vaskulitis b juv Arthritis, Hand
M05.36	Seropos chron Polya m Bet so Org/-syst, Unterschenk	M08.75	Vaskulitis b juv Arthritis, Beckenreg/OS
M05.37	Seropos chron Polya m Bet so Org/-syst, Knöchel/Fuß	M08.76	Vaskulitis b juv Arthritis, Unterschenkel
M05.38	Seropos chron Polya m Bet so Org/-syst, sonst Lok	M08.77	Vaskulitis b juv Arthritis, Knöchel/Fuß
M05.39	Seropos chron Polya m Bet so Org/-syst, nnbez Lok	M08.78	Vaskulitis b juv Arthritis, Sonstige
M06.10	Adulte Form Still-KH, mehrere Lok	M08.79	Vaskulitis b juv Arthritis, nnbez Lok
M06.11	Adulte Form Still-KH, Schulterregion	M08.80	Sonstige juvenile Arthritis, mehrere Lok
M06.12	Adulte Form Still-KH, Oberarm	M08.81	Sonstige juvenile Arthritis Schulterregion
M06.13	Adulte Form Still-KH, Unterarm	M08.82	Sonstige juvenile Arthritis Oberarm
M06.14	Adulte Form Still-KH, Hand	M08.83	Sonstige juvenile Arthritis Unterarm
M06.15	Adulte Form Still-KH, Beckenreg/Oberschenkel	M08.84	Sonstige juvenile Arthritis Hand
M06.16	Adulte Form Still-KH, Unterschenkel	M08.85	Sonstige juvenile Arthritis Beckenregion/OS
M06.17	Adulte Form Still-KH, Knöchel/Fuß	M08.86	Sonstige juvenile Arthritis Unterschenkel
M06.18	Adulte Form Still-KH, sonst Lok	M08.87	Sonstige juvenile Arthritis Knöchel/Fuß
M06.19	Adulte Form Still-KH, nnbez Lokalisationen	M08.88	Sonstige juvenile Arthritis, sonstige Lok
M06.30	Rheumaknoten, mehrere Lokalisationen	M08.89	Sonstige juvenile Arthritis, nnbez Lok
M06.31	Rheumaknoten Schulterregion	M08.90	Juvenile Arthritis, nnbez, mehrere Lok
M06.32	Rheumaknoten Oberarm	M08.91	Juvenile Arthritis, nnbez, Schulterregion
M06.33	Rheumaknoten Unterarm	M08.92	Juvenile Arthritis, nnbez, Oberarm
M06.34	Rheumaknoten Hand	M08.93	Juvenile Arthritis, nnbez, Unterarm
M06.35	Rheumaknoten Beckenregion/Oberschenkel	M08.94	Juvenile Arthritis, nnbez, Hand
M06.36	Rheumaknoten Unterschenkel	M08.95	Juvenile Arthritis, nnbez, Beckenregion/Oberschenkel
M06.37	Rheumaknoten Knöchel/Fuß	M08.96	Juvenile Arthritis, nnbez, Unterschenkel
M06.38	Rheumaknoten, sonstige Lokalisation	M08.97	Juvenile Arthritis, nnbez, Knöchel/Fuß
M06.39	Rheumaknoten, nnbez Lokalisationen	M08.98	Juvenile Arthritis, nnbez, sonstige Lokalisation
M08.00	Juv chron Polyarth, adul Typ, mehrere Lok	M08.99	Juvenile Arthritis, nnbez, nnbez Lokalisationen
M08.01	Juv chron Polyarth, adul Typ, Schulterregion	M30.0	Panarteriitis nodosa
M08.02	Juv chron Polyarth, adul Typ, Oberarm	M30.1	Panarteriitis m Lungenbeteiligung
M08.03	Juv chron Polyarth, adul Typ, Unterarm	M30.2	Juvenile Panarteriitis
M08.04	Juv chron Polyarth, adul Typ, Hand	M30.3	Mukokutanes Lymphknotensynd [Kawasaki-KH]
M08.05	Juv chron Polyarth, adul Typ, Beckenreg/OS	M30.8	Sonst m Panarteriitis nodosa verwandte Zustände
M08.06	Juv chron Polyarth, adul Typ, Unterschenkel	M31.0	Hypersensitivitätsangitis
M08.07	Juv chron Polyarth, adul Typ, Knöchel/Fuß	M31.3	Wegener-Granulomatose
M08.08	Juv chron Polyarth, adul Typ, sonst Lok	M31.4	Aortenbogen-Syndrom [Takayasu-Syndrom]
M08.09	Juv chron Polyarth, adul Typ, nnbez Lok	M31.5	Riesenzellarteriitis b Polymyalgia rheumatica
M08.10	Juvenile Spondylitis ankylosans, mehrere Lok	M31.6	Sonstige Riesenzellarteriitis
M08.11	Juvenile Spondylitis ankylosans Schulterregion	M31.7	Mikroskopische Polyangiitis
M08.12	Juvenile Spondylitis ankylosans Oberarm	M31.8	Sonstige nbez nekrotisierende Vaskulopathien
M08.13	Juvenile Spondylitis ankylosans Unterarm	M31.9	Nekrotisierende Vaskulopathie, nnbez
M08.14	Juvenile Spondylitis ankylosans Hand	M32.0	AM-induz systemischer Lupus erythematodes
M08.15	Juvenile Spondylitis ankylosans Beckenreg/OS	M32.1	Syst Lupus erythematodes m Bet Org/Organsyst
M08.16	Juvenile Spondylitis ankylosans Unterschenkel	M32.8	Sonst Formen syst Lupus erythematodes

M32.9	Systemischer Lupus erythematoses, nnbez	M45.05	Spondylitis ankylosans, Thorakolumbalbereich
M33.0	Juvenile Dermatomyositis	M45.06	Spondylitis ankylosans, Lumbalbereich
M33.1	Sonstige Dermatomyositis	M45.07	Spondylitis ankylosans, Lumbosakralbereich
M33.2	Polymyositis	M45.08	Spondylitis ankylosans, Sakral-/Sakrokokzygealbereich
M33.9	Dermatomyositis-Polymyositis, nnbez	M45.09	Spondylitis ankylosans, nnbez Lokalisation
M34.0	Progressive systemische Sklerose	R76.2	Falsch-positiver serologischer Syphilistest
M34.1	CR(E)ST-Syndrom	S32.3	Fraktur Os ilium
M34.2	Systemische Sklerose, d AM od chem Subs induz	S32.4	Fraktur Acetabulum
M34.8	Sonstige Formen systemische Sklerose	S32.5	Fraktur Os pubis
M34.9	Systemische Sklerose, nnbez	S32.81	Fraktur, Os ischium
M35.0	Sicca-Syndrom [Sjögren-Syndrom]	S32.83	Fraktur, Becken, Teil nnbez
M35.1	Sonstige Overlap-Syndrome	S32.89	Fraktur, sonst u multiple Teile Becken
M35.2	Behçet-KH	S72.00	Schenkelhalsfraktur, Teil nnbez
M35.3	Polymyalgia rheumatica	S72.01	SchenkelhalsFx, intrakaps
M35.5	Multifokale Fibrosklerose	S72.02	Schenkelhalsfraktur, (proxim) Epiphyse, Epiphysenlösung
M35.8	Sonst nbez KH m Systembeteiligung Bindegewebe	S72.03	Schenkelhalsfraktur, subkapital
M35.9	KH m Systembeteiligung Bindegewebe, nnbez	S72.04	Schenkelhalsfraktur, mediozervikal
M45.00	Spondylitis ankylosans, mehrere Lok WS	S72.05	Schenkelhalsfraktur, Basis
M45.01	Spondylitis ankylosans, Okzipito-Atlanto-Axialbereich	S72.08	Schenkelhalsfraktur, sonst Teile
M45.02	Spondylitis ankylosans, Zervikalbereich	S72.10	Trochantäre Femurfraktur, nnbez
M45.03	Spondylitis ankylosans, Zervikothorakalbereich	S72.11	Intertrochantäre Femurfraktur
M45.04	Spondylitis ankylosans, Thorakalbereich	S72.2	Subtrochantäre Femurfraktur

Hauptdiagnose I66-2

S32.3	Fraktur Os ilium	S72.02	Schenkelhalsfraktur, (proxim) Epiphyse, Epiphysenlösung
S32.4	Fraktur Acetabulum	S72.03	Schenkelhalsfraktur, subkapital
S32.5	Fraktur Os pubis	S72.04	Schenkelhalsfraktur, mediozervikal
S32.81	Fraktur, Os ischium	S72.05	Schenkelhalsfraktur, Basis
S32.83	Fraktur, Becken, Teil nnbez	S72.08	Schenkelhalsfraktur, sonst Teile
S32.89	Fraktur, sonst u multiple Teile Becken	S72.10	Trochantäre Femurfraktur, nnbez
S72.00	Schenkelhalsfraktur, Teil nnbez	S72.11	Intertrochantäre Femurfraktur
S72.01	SchenkelhalsFx, intrakaps	S72.2	Subtrochantäre Femurfraktur

Hauptdiagnose I66-3

E85.1	Neuropathische heredofamiliäre Amyloidose	M31.3	Wegener-Granulomatose
E85.2	Heredofamiliäre Amyloidose, nnbez	M31.4	Aortenbogen-Syndrom [Takayasu-Syndrom]
E85.3	Sekundäre systemische Amyloidose	M31.5	Riesenzellerarthritis b Polymyalgia rheumatica
E85.4	Organbegrenzte Amyloidose	M31.6	Sonstige Riesenzellerarthritis
E85.8	Sonstige Amyloidose	M31.8	Sonstige nbez nekrotisierende Vasculopathien
E85.9	Amyloidose, nnbez	M32.1	Syst Lupus erythematoses m Bet Org/Organsyst
I00	Rheumatisches Fieber ohne Angabe Herzbeteiligung	M34.0	Progressive systemische Sklerose
I77.6	Arteriitis, nnbez	M34.1	CR(E)ST-Syndrom
L40.5	Psoriasis-Arthropathie	M34.2	Systemische Sklerose, d AM od chem Subs induz
L87.1	Reaktive perforierende Kollagenose	M35.0	Sicca-Syndrom [Sjögren-Syndrom]
M02.30	Reiter-Krankheit, mehrere Lokalisationen	M35.1	Sonstige Overlap-Syndrome
M05.20	Vaskul seropos chron Polyarth, mehrere Lok	M35.2	Behçet-KH
M08.70	Vaskulitis b juv Arthritis, mehr Lok	M35.3	Polymyalgia rheumatica
M30.1	Panarteriitis m Lungenbeteiligung	M35.5	Multifokale Fibrosklerose
M30.3	Mukokutanen Lymphknotensynd [Kawasaki-KH]	M35.8	Sonst nbez KH m Systembeteiligung Bindegewebe
M31.0	Hypersensitivitätsangiitis		

Nebendiagnose I66-4

M24.50	Gelenkkontraktur, mehrere Lokalisationen	M25.40	Gelenkerguß, mehrere Lokalisationen
M24.51	Gelenkkontraktur Schulterregion	M25.41	Gelenkerguß Schulterregion
M24.52	Gelenkkontraktur Oberarm	M25.42	Gelenkerguß Oberarm
M24.53	Gelenkkontraktur Unterarm	M25.43	Gelenkerguß Unterarm
M24.54	Gelenkkontraktur Hand	M25.44	Gelenkerguß Hand
M24.55	Gelenkkontraktur Beckenregion/Oberschenkel	M25.45	Gelenkerguß Beckenregion/Oberschenkel
M24.56	Gelenkkontraktur Unterschenkel	M25.46	Gelenkerguß Unterschenkel
M24.57	Gelenkkontraktur Knöchel/Fuß	M25.47	Gelenkerguß Knöchel/Fuß
M24.58	Gelenkkontraktur, sonstige Lokalisation	M25.48	Gelenkerguß, sonstige Lokalisation
M24.59	Gelenkkontraktur, nnbez Lokalisationen	M25.49	Gelenkerguß, nnbez Lokalisationen

Hauptdiagnose I66-5

E85.1	Neuropathische heredofamiliäre Amyloidose	E85.3	Sekundäre systemische Amyloidose
E85.2	Heredofamiliäre Amyloidose, nnbez	E85.4	Organbegrenzte Amyloidose

E85.8	Sonstige Amyloidose	M31.0	Hypersensitivitätsangiitis
E85.9	Amyloidose, nnbez	M31.4	Aortenbogen-Syndrom [Takayasu-Syndrom]
M05.20	Vaskul seropos chron Polyarth, mehrere Lok	M31.5	Riesenzellarteriitis b Polymyalgia rheumatica
M08.3	Juv chron Arthritis (seroneg), polyartikul Form	M31.6	Sonstige Riesenzellarteriitis
M08.40	Juv chron Arth, oligoart Form, mehr Lok	M34.0	Progressive systemische Sklerose
M08.70	Vaskulitis b juv Arthritis, mehr Lok	M34.1	CR(E)ST-Syndrom
M30.1	Panarteriitis m Lungenbeteiligung	M35.5	Multifokale Fibrosklerose
M30.3	Mukokutanen Lymphknotensynd [Kawasaki-KH]		

ADRG I68**Nicht operativ behandelte Erkrankungen und Verletzungen im Wirbelsäulenbereich oder andere Frakturen am Femur**

Hauptdiagnose in Tabelle I68-1

DRG I68A**Nicht operativ behandelte Erkrankungen und Verletzungen im Wirbelsäulenbereich, mehr als ein Belegungstag, Alter > 55 Jahre oder mit äusserst schweren oder schweren CC, mit komplexer Diagnose, mit Diszitis oder infektiöser Spondylopathie**

Verweildauer > 1 Tag und (Alter > 55 Jahre oder PCCL > 2 oder Nebendiagnose in Tabelle I68-2) und (Hauptdiagnose in Tabelle I68-3 oder Nebendiagnose in Tabelle I68-2) und Hauptdiagnose in Tabelle I68-4

DRG I68B**Nicht operativ behandelte Erkrankungen und Verletzungen im Wirbelsäulenbereich, mehr als ein Belegungstag, Alter > 55 Jahre oder äusserst schwere oder schwere CC, mit komplexer Diagnose, ohne Diszitis, ohne infektiöse Spondylopathie**

Verweildauer > 1 Tag und (Alter > 55 Jahre oder PCCL > 2 oder Nebendiagnose in Tabelle I68-2) und (Hauptdiagnose in Tabelle I68-3 oder Nebendiagnose in Tabelle I68-2)

DRG I68C**Nicht operativ behandelte Erkrankungen und Verletzungen im Wirbelsäulenbereich, mehr als ein Belegungstag, Alter > 55 Jahre oder äusserst schwere oder schwere CC, ohne komplexe Diagnose oder andere Frakturen am Femur**

Hauptdiagnose in Tabelle I68-5 oder Verweildauer > 1 Tag und (Alter > 55 Jahre oder PCCL > 2 oder Nebendiagnose in Tabelle I68-2)

DRG I68D**Nicht operativ behandelte Erkrankungen und Verletzungen im Wirbelsäulenbereich, mehr als ein Belegungstag, Alter < 56 Jahre, ohne äusserst schwere oder schwere CC**

Verweildauer > 1 Tag

DRG I68E**Nicht operativ behandelte Erkrankungen und Verletzungen im Wirbelsäulenbereich, ein Belegungstag****Diagnose I68-1**

M40.00	Kyphose als Haltungsstörung, mehrere Lok WS	M40.19	Sonst sek Kyphose, nnbez Lokalisation
M40.01	Kyphose als Haltungsstör, Okzipito-Atlanto-Axialbereich	M40.20	So u nnbez Kyphose, mehrere Lok Wirbelsäule
M40.02	Kyphose als Haltungsstörung, Zervikalbereich	M40.21	So u nnbez Kyphose, Okzipito-Atlanto-Axialbereich
M40.03	Kyphose als Haltungsstör, Zervikothorakalbereich	M40.22	So u nnbez Kyphose, Zervikalbereich
M40.04	Kyphose als Haltungsstörung, Thorakalbereich	M40.23	So u nnbez Kyphose, Zervikothorakalbereich
M40.05	Kyphose als Haltungsstör, Thorakolumbalbereich	M40.24	So u nnbez Kyphose, Thorakalbereich
M40.06	Kyphose als Haltungsstörung, Lumbalbereich	M40.25	So u nnbez Kyphose, Thorakolumbalbereich
M40.07	Kyphose als Haltungsstör, Lumbosakralbereich	M40.26	So u nnbez Kyphose, Lumbalbereich
M40.08	Kyphose als Haltungsstör, Sakral-/Sakrokokzygealbereich	M40.27	So u nnbez Kyphose, Lumbosakralbereich
M40.09	Kyphose als Haltungsstörung, nnbez Lokalisation	M40.28	So u nnbez Kyphose, Sakral- u Sakrokokzygealbereich
M40.10	Sonst sek Kyphose, mehrere Lok WS	M40.29	So u nnbez Kyphose, nnbez Lokalisation
M40.11	Sonst sek Kyphose, Okzipito-Atlanto-Axialbereich	M40.30	Flachrücken, mehrere Lok Wirbelsäule
M40.12	Sonst sek Kyphose, Zervikalbereich	M40.31	Flachrücken, Okzipito-Atlanto-Axialbereich
M40.13	Sonst sek Kyphose, Zervikothorakalbereich	M40.32	Flachrücken, Zervikalbereich
M40.14	Sonst sek Kyphose, Thorakalbereich	M40.33	Flachrücken, Zervikothorakalbereich
M40.15	Sonst sek Kyphose, Thorakolumbalbereich	M40.34	Flachrücken, Thorakalbereich
M40.16	Sonst sek Kyphose, Lumbalbereich	M40.35	Flachrücken, Thorakolumbalbereich
M40.17	Sonst sek Kyphose, Lumbosakralbereich	M40.36	Flachrücken, Lumbalbereich
M40.18	Sonst sek Kyphose, Sakral-/Sakrokokzygealbereich	M40.37	Flachrücken, Lumbosakralbereich

M40.38	Flachrücken, Sakral-/Sakrokokzygealbereich	M41.48	Neuromyopath Skoliose, Sakral-/Sakrokokzygealbereich
M40.39	Flachrücken, nnbez Lokalisation	M41.49	Neuromyopathische Skoliose, nnbez Lokalisation
M40.40	Sonstige Lordose, mehrere Lok WS	M41.50	Sonst sek Skoliose, mehrere Lok WS
M40.41	Sonstige Lordose, Okzipito-Atlanto-Axialbereich	M41.51	Sonst sek Skoliose, Okzipito-Atlanto-Axialbereich
M40.42	Sonstige Lordose, Zervikalbereich	M41.52	Sonst sek Skoliose, Zervikalbereich
M40.43	Sonstige Lordose, Zervikothorakalbereich	M41.53	Sonst sek Skoliose, Zervikothorakalbereich
M40.44	Sonstige Lordose, Thorakalbereich	M41.54	Sonst sek Skoliose, Thorakalbereich
M40.45	Sonstige Lordose, Thorakolumbalbereich	M41.55	Sonst sek Skoliose, Thorakolumbalbereich
M40.46	Sonstige Lordose, Lumbalbereich	M41.56	Sonst sek Skoliose, Lumbalbereich
M40.47	Sonstige Lordose, Lumbosakralbereich	M41.57	Sonst sek Skoliose, Lumbosakralbereich
M40.48	Sonstige Lordose, Sakral-/Sakrokokzygealbereich	M41.58	Sonst sek Skoliose, Sakral-/Sakrokokzygealbereich
M40.49	Sonstige Lordose, nnbez Lokalisation	M41.59	Sonst sek Skoliose, nnbez Lokalisation
M40.50	Lordose, nnbez, mehrere Lok WS	M41.80	So Formen Skoliose, mehrere Lok WS
M40.51	Lordose, nnbez, Okzipito-Atlanto-Axialbereich	M41.81	So Formen Skoliose, Okzipito-Atlanto-Axialbereich
M40.52	Lordose, nnbez, Zervikalbereich	M41.82	So Formen Skoliose, Zervikalbereich
M40.53	Lordose, nnbez, Zervikothorakalbereich	M41.83	So Formen Skoliose, Zervikothorakalbereich
M40.54	Lordose, nnbez, Thorakalbereich	M41.84	So Formen Skoliose, Thorakalbereich
M40.55	Lordose, nnbez, Thorakolumbalbereich	M41.85	So Formen Skoliose, Thorakolumbalbereich
M40.56	Lordose, nnbez, Lumbalbereich	M41.86	So Formen Skoliose, Lumbalbereich
M40.57	Lordose, nnbez, Lumbosakralbereich	M41.87	So Formen Skoliose, Lumbosakralbereich
M40.58	Lordose, nnbez, Sakral-/Sakrokokzygealbereich	M41.88	So Formen Skoliose, Sakral-/Sakrokokzygealbereich
M40.59	Lordose, nnbez, nnbez Lokalisation	M41.89	So Formen Skoliose, nnbez Lokalisation
M41.00	Idiopath Skoliose b Kind, mehrere Lok WS	M41.90	Skoliose, nnbez, mehrere Lok WS
M41.01	Idiopath Skoliose b Kind, Okzipito-Atlanto-Axialbereich	M41.91	Skoliose, nnbez, Okzipito-Atlanto-Axialbereich
M41.02	Idiopath Skoliose b Kind, Zervikalbereich	M41.92	Skoliose, nnbez, Zervikalbereich
M41.03	Idiopath Skoliose b Kind, Zervikothorakalbereich	M41.93	Skoliose, nnbez, Zervikothorakalbereich
M41.04	Idiopath Skoliose b Kind, Thorakalbereich	M41.94	Skoliose, nnbez, Thorakalbereich
M41.05	Idiopath Skoliose b Kind, Thorakolumbalbereich	M41.95	Skoliose, nnbez, Thorakolumbalbereich
M41.06	Idiopath Skoliose b Kind, Lumbalbereich	M41.96	Skoliose, nnbez, Lumbalbereich
M41.07	Idiopath Skoliose b Kind, Lumbosakralbereich	M41.97	Skoliose, nnbez, Lumbosakralbereich
M41.08	Idiopath Skoliose b Kind, Sakral-/Sakrokokzygealbereich	M41.98	Skoliose, nnbez, Sakral-/Sakrokokzygealbereich
M41.09	Idiopath Skoliose b Kind, nnbez Lok	M41.99	Skoliose, nnbez, nnbez Lokalisation
M41.10	Idiopath Skoliose b Jugendl, mehrere Lok WS	M43.00	Spondylolyse, mehrere Lok WS
M41.11	Idiopath Skoliose b Jugendl, Okzipito-Atlanto-Axialbereich	M43.01	Spondylolyse, Okzipito-Atlanto-Axialbereich
M41.12	Idiopath Skoliose b Jugendl, Zervikalbereich	M43.02	Spondylolyse, Zervikalbereich
M41.13	Idiopath Skoliose b Jugendl, Zervikothorakalbereich	M43.03	Spondylolyse, Zervikothorakalbereich
M41.14	Idiopath Skoliose b Jugendl, Thorakalbereich	M43.04	Spondylolyse, Thorakalbereich
M41.15	Idiopath Skoliose b Jugendl, Thorakolumbalbereich	M43.05	Spondylolyse, Thorakolumbalbereich
M41.16	Idiopath Skoliose b Jugendl, Lumbalbereich	M43.06	Spondylolyse, Lumbalbereich
M41.17	Idiopath Skoliose b Jugendl, Lumbosakralbereich	M43.07	Spondylolyse, Lumbosakralbereich
M41.18	Idiopath Skoliose b Jugendl, Sakral-/SakrokokzygealBer	M43.08	Spondylolyse, Sakral- u Sakrokokzygealbereich
M41.19	Idiopath Skoliose b Jugendl, nnbez Lok	M43.09	Spondylolyse, nnbez Lokalisation
M41.20	Sonst idiopath Skoliose, mehrere Lok WS	M43.10	Spondylolisthesis, mehrere Lok WS
M41.21	Sonst idiopath Skoliose, Okzipito-Atlanto-Axialbereich	M43.11	Spondylolisthesis, Okzipito-Atlanto-Axialbereich
M41.22	Sonst idiopath Skoliose, Zervikalbereich	M43.12	Spondylolisthesis, Zervikalbereich
M41.23	Sonst idiopath Skoliose, Zervikothorakalbereich	M43.13	Spondylolisthesis, Zervikothorakalbereich
M41.24	Sonst idiopath Skoliose, Thorakalbereich	M43.14	Spondylolisthesis, Thorakalbereich
M41.25	Sonst idiopath Skoliose, Thorakolumbalbereich	M43.15	Spondylolisthesis, Thorakolumbalbereich
M41.26	Sonst idiopath Skoliose, Lumbalbereich	M43.16	Spondylolisthesis, Lumbalbereich
M41.27	Sonst idiopath Skoliose, Lumbosakralbereich	M43.17	Spondylolisthesis, Lumbosakralbereich
M41.28	Sonst idiopath Skoliose, Sakral-/Sakrokokzygealbereich	M43.18	Spondylolisthesis, Sakral-/Sakrokokzygealbereich
M41.29	Sonst idiopath Skoliose, nnbez Lokalisation	M43.19	Spondylolisthesis, nnbez Lokalisation
M41.30	Thoraxbedingte Skoliose, mehrere Lok WS	M43.20	Sonstige Wirbelfusion, mehrere Lok WS
M41.31	Thoraxbedingte Skoliose, Okzipito-Atlanto-Axialbereich	M43.21	Sonstige Wirbelfusion, Okzipito-Atlanto-Axialbereich
M41.32	Thoraxbedingte Skoliose, Zervikalbereich	M43.22	Sonstige Wirbelfusion, Zervikalbereich
M41.33	Thoraxbedingte Skoliose, Zervikothorakalbereich	M43.23	Sonstige Wirbelfusion, Zervikothorakalbereich
M41.34	Thoraxbedingte Skoliose, Thorakalbereich	M43.24	Sonstige Wirbelfusion, Thorakalbereich
M41.35	Thoraxbedingte Skoliose, Thorakolumbalbereich	M43.25	Sonstige Wirbelfusion, Thorakolumbalbereich
M41.36	Thoraxbedingte Skoliose, Lumbalbereich	M43.26	Sonstige Wirbelfusion, Lumbalbereich
M41.37	Thoraxbedingte Skoliose, Lumbosakralbereich	M43.27	Sonstige Wirbelfusion, Lumbosakralbereich
M41.38	Thoraxbedingte Skoliose, Sakral-/Sakrokokzygealbereich	M43.28	Sonstige Wirbelfusion, Sakral-/Sakrokokzygealbereich
M41.39	Thoraxbedingte Skoliose, nnbez Lokalisation	M43.29	Sonstige Wirbelfusion, nnbez Lokalisation
M41.40	Neuromyopath Skoliose, mehrere Lok WS	M43.3	Habituelle atlanto-axiale Subluxation m Myelopathie
M41.41	Neuromyopath Skoliose, Okzipito-Atlanto-Axialbereich	M43.4	Sonstige habituelle atlanto-axiale Subluxation
M41.42	Neuromyopathische Skoliose, Zervikalbereich	M43.50	So habituelle Wirbelsubluxation, mehrere Lok WS
M41.43	Neuromyopath Skoliose, Zervikothorakalbereich	M43.52	So habituelle Wirbelsubluxation, Zervikalbereich
M41.44	Neuromyopathische Skoliose, Thorakalbereich	M43.53	So habituelle Wirbelsubluxation, Zervikothorakalbereich
M41.45	Neuromyopathische Skoliose, Thorakolumbalber	M43.54	So habituelle Wirbelsubluxation, Thorakalbereich
M41.46	Neuromyopathische Skoliose, Lumbalbereich	M43.55	So habituelle Wirbelsubluxation, Thorakolumbalbereich
M41.47	Neuromyopathische Skoliose, Lumbosakralbereich	M43.56	So habituelle Wirbelsubluxation, Lumbalbereich

M43.57	So habituelle Wirbelsubluxation, Lumbosakralbereich	M46.95	Entz Spondylopathie, nnbez, Thorakolumbalbereich
M43.58	So habit Wirbelsubluxation, Sakral-/SakrokokzygBereich	M46.96	Entz Spondylopathie, nnbez, Lumbalbereich
M43.59	So habituelle Wirbelsubluxation, nnbez Lok	M46.97	Entz Spondylopathie, nnbez, Lumbosakralbereich
M43.6	Tortikollis	M46.98	Entz Spondylopathie, nnbez, Sakral-/SakrokokzygBereich
M43.80	So nbez Deform WS/Rück, mehrere Lok WS	M46.99	Entz Spondylopathie, nnbez, nnbez Lokalisation
M43.81	So nbez Deform WS/Rück, Okzipito-Atlanto-Axialbereich	M47.00	A spinAnt/A vert KomprSynd, mehr Lok WS
M43.82	So nbez Deform WS/Rück, Zervikalbereich	M47.01	A spinAnt/A vert KomprSynd, Okz-Atlanto-Axialbereich
M43.83	So nbez Deform WS/Rück, Zervikothorakalbereich	M47.02	A spinAnt/A vert KomprSynd, Zervikalbereich
M43.84	So nbez Deform WS/Rück, Thorakalbereich	M47.03	A spinAnt/A vert KomprSynd, Zervikothorbereich
M43.85	So nbez Deform WS/Rück, Thorakolumbalbereich	M47.04	A spinAnt/A vert KomprSynd, Thorakalbereich
M43.86	So nbez Deform WS/Rück, Lumbalbereich	M47.05	A spinAnt/A vert KomprSynd, Thorakolumbbereich
M43.87	So nbez Deform WS/Rück, Lumbosakralbereich	M47.06	A spinAnt/A vert KomprSynd, Lumbalbereich
M43.88	So nbez Deform WS/Rück, Sakral-/Sakrokokzygealbereich	M47.07	A spinAnt/A vert KomprSynd, Lumbosakrbereich
M43.89	So nbez Deform WS/Rück, nnbez Lok	M47.08	A spinAnt/A vert KomprSynd, Sakr/SakrokokzygBereich
M43.90	Deform WS/Rück, nnbez, mehrere Lok WS	M47.09	A spinAnt/A vert KomprSynd, nnbez Lok
M43.91	Deform WS/Rück, nnbez, Okzipito-Atlanto-Axialbereich	M47.10	So Spond m Myelopathie, mehrere Lok WS
M43.92	Deform WS/Rück, nnbez, Zervikalbereich	M47.11	So Spondylose m Myelopathie, Okzipito-Atlanto-Axialber
M43.93	Deform WS/Rück, nnbez, Zervikothorakalbereich	M47.12	So Spondylose m Myelopathie, Zervikalbereich
M43.94	Deform WS/Rück, nnbez, Thorakalbereich	M47.13	So Spondylose m Myelopathie, Zervikothorakalber
M43.95	Deform WS/Rück, nnbez, Thorakolumbalbereich	M47.14	So Spondylose m Myelopathie, Thorakalbereich
M43.96	Deform WS/Rück, nnbez, Lumbalbereich	M47.15	So Spondylose m Myelopathie, Thorakolumbalbereich
M43.97	Deform WS/Rück, nnbez, Lumbosakralbereich	M47.16	So Spondylose m Myelopathie, Lumbalbereich
M43.98	Deform WS/Rück, nnbez, Sakral-/Sakrokokzygealbereich	M47.17	So Spondylose m Myelopathie, Lumbosakralbereich
M43.99	Deformität Wirbelsäule/Rücken, nnbez, nnbez Lok	M47.18	So Sponylose m Myelopathie, Sakral-/SakrokokzygBer
M46.00	Spinale Enthesopathie, mehrere Lok WS	M47.19	Sonstige Spondylose mit Myelopathie, nnbez Lok
M46.01	Spinale Enthesopathie, Okzipito-Atlanto-Axialbereich	M47.20	So Spondylose m RadikPath, mehrere Lok WS
M46.02	Spinale Enthesopathie, Zervikalbereich	M47.21	So Spondylose m RadikPath, Okzipito-Atlanto-Axialber
M46.03	Spinale Enthesopathie, Zervikothorakalbereich	M47.22	So Spondylose m RadikPath, Zervikalbereich
M46.04	Spinale Enthesopathie, Thorakalbereich	M47.23	So Spondylose m RadikPath, Zervikothorakalbereich
M46.05	Spinale Enthesopathie, Thorakolumbalbereich	M47.24	So Spondylose m RadikPath, Thorakalbereich
M46.06	Spinale Enthesopathie, Lumbalbereich	M47.25	So Spondylose m RadikPath, Thorakolumbalbereich
M46.07	Spinale Enthesopathie, Lumbosakralbereich	M47.26	So Spondylose m RadikPath, Lumbalbereich
M46.08	Spinale Enthesopathie, Sakral-/Sakrokokzygealbereich	M47.27	So Spondylose m RadikPath, Lumbosakralbereich
M46.09	Spinale Enthesopathie, nnbez Lokalisation	M47.28	So Spondylose m RadikPath, Sakral-/SakrokokzygBer
M46.1	Sakroiliitis, aonkl	M47.29	Sonst Spondylose m Radikulopathie, nnbez Lok
M46.40	Diszitis, nnbez, mehrere Lok WS	M47.80	Sonst Spondylose, mehrere Lok WS
M46.41	Diszitis, nnbez, Okzipito-Atlanto-Axialbereich	M47.81	Sonst Spondylose, Okzipito-Atlanto-Axialbereich
M46.42	Diszitis, nnbez, Zervikalbereich	M47.82	Sonst Spondylose, Zervikalbereich
M46.43	Diszitis, nnbez, Zervikothorakalbereich	M47.83	Sonst Spondylose, Zervikothorakalbereich
M46.44	Diszitis, nnbez, Thorakalbereich	M47.84	Sonst Spondylose, Thorakalbereich
M46.45	Diszitis, nnbez, Thorakolumbalbereich	M47.85	Sonst Spondylose, Thorakolumbalbereich
M46.46	Diszitis, nnbez, Lumbalbereich	M47.86	Sonst Spondylose, Lumbalbereich
M46.47	Diszitis, nnbez, Lumbosakralbereich	M47.87	Sonst Spondylose, Lumbosakralbereich
M46.48	Diszitis, nnbez, Sakral-/Sakrokokzygealbereich	M47.88	Sonst Spondylose, Sakral-/Sakrokokzygealbereich
M46.49	Diszitis, nnbez, nnbez Lokalisation	M47.89	Sonst Spondylose, nnbez Lokalisation
M46.50	Sonst inf Spondylopathien, mehrere Lok WS	M47.90	Spondylose, nnbez, mehrere Lok WS
M46.51	Sonst inf Spondylopathien, Okzipito-Atlanto-Axialbereich	M47.91	Spondylose, nnbez, Okzipito-Atlanto-Axialbereich
M46.52	Sonst inf Spondylopathien, Zervikalbereich	M47.92	Spondylose, nnbez, Zervikalbereich
M46.53	Sonst inf Spondylopathien, Zervikothorakalbereich	M47.93	Spondylose, nnbez, Zervikothorakalbereich
M46.54	Sonst inf Spondylopathien, Thorakalbereich	M47.94	Spondylose, nnbez, Thorakalbereich
M46.55	Sonst inf Spondylopathien, Thorakolumbalbereich	M47.95	Spondylose, nnbez, Thorakolumbalbereich
M46.56	Sonst inf Spondylopathien, Lumbalbereich	M47.96	Spondylose, nnbez, Lumbalbereich
M46.57	Sonst inf Spondylopathien, Lumbosakralbereich	M47.97	Spondylose, nnbez, Lumbosakralbereich
M46.58	Sonst inf Spondylopathien, Sakral-/SakrokokzygBereich	M47.98	Spondylose, nnbez, Sakral-/Sakrokokzygealbereich
M46.59	Sonst infektiöse Spondylopathien, nnbez Lok	M47.99	Spondylose, nnbez, nnbez Lokalisation
M46.80	So nbez entz Spondylopath, mehrere Lok WS	M48.00	Spinal(kanal)stenose, mehrere Lok WS
M46.81	So nbez entz Spondylopath, Okzipito-Atlanto-Axialbereich	M48.01	Spinal(kanal)stenose: Okzipito-Atlanto-Axialbereich
M46.82	So nbez entz Spondylopathien, Zervikalbereich	M48.02	Spinal(kanal)stenose: Zervikalbereich
M46.83	So nbez entz Spondylopath, Zervikothorakalbereich	M48.03	Spinal(kanal)stenose: Zervikothorakalbereich
M46.84	So nbez entz Spondylopathien, Thorakalbereich	M48.04	Spinal(kanal)stenose: Thorakalbereich
M46.85	So nbez entz Spondylopath, Thorakolumbalbereich	M48.05	Spinal(kanal)stenose: Thorakolumbalbereich
M46.86	So nbez entz Spondylopathien, Lumbalbereich	M48.06	Spinal(kanal)stenose: Lumbalbereich
M46.87	So nbez entz Spondylopath, Lumbosakralbereich	M48.07	Spinal(kanal)stenose: Lumbosakralbereich
M46.88	So nbez entz Spondylopath, Sakral-/Sakrokokzygealbereich	M48.08	Spinal(kanal)stenose: Sakral- und Sakrokokzygealbereich
M46.89	So nbez entz Spondylopathien, nnbez Lok	M48.09	Spinal(kanal)stenose: Nicht näher bezeichnete Lokalisation
M46.90	Entz Spondylopathie, nnbez, mehrere Lok WS	M48.10	Spondyl hyperost [F-O], mehrere Lok WS
M46.91	Entz Spondylopathie, nnbez, Okzipito-Atlanto-Axialbereich	M48.11	Spondyl hyperost [F-O], Okzipito-Atlanto-Axialbereich
M46.92	Entz Spondylopathie, nnbez, Zervikalbereich	M48.12	Spondyl hyperost [F-O], Zervikalbereich
M46.93	Entz Spondylopathie, nnbez, Zervikothorakalbereich	M48.13	Spondyl hyperost [F-O], Zervikothorakalbereich
M46.94	Entz Spondylopathie, nnbez, Thorakalbereich	M48.14	Spondyl hyperost [F-O], Thorakalbereich

M48.15	Spondyl hyperost [F-O], Thorakolumbalbereich	M53.81	So nbez KH WS u Rücken, Okzipito-Atlanto-Axialbereich
M48.16	Spondyl hyperost [F-O], Lumbalbereich	M53.82	So nbez KH WS u Rücken, Zervikalbereich
M48.17	Spondyl hyperost [F-O], Lumbosakralbereich	M53.83	So nbez KH WS u Rücken, Zervikothorakalbereich
M48.18	Spondyl hyperost [F-O], Sakral-/Sakrokokzygealbereich	M53.84	So nbez KH WS u Rücken, Thorakalbereich
M48.19	Spondylitis hyperostotica [F-O], nnbez Lok	M53.85	So nbez KH WS u Rücken, Thorakolumbalbereich
M48.20	Baastrup-Syndrom, mehrere Lok WS	M53.86	So nbez KH WS u Rücken, Lumbalbereich
M48.21	Baastrup-Syndrom, Okzipito-Atlanto-Axialbereich	M53.87	So nbez KH WS u Rücken, Lumbosakralbereich
M48.22	Baastrup-Syndrom, Zervikalbereich	M53.88	So nbez KH WS u Rücken, Sakral-/Sakrokokzygealbereich
M48.23	Baastrup-Syndrom, Zervikothorakalbereich	M53.89	So nbez KH WS u Rücken, nnbez Lok
M48.24	Baastrup-Syndrom, Thorakalbereich	M53.90	KH WS u Rücken, nnbez, mehrere Lok WS
M48.25	Baastrup-Syndrom, Thorakolumbalbereich	M53.91	KH WS u Rücken, nnbez, Okzipito-Atlanto-Axialbereich
M48.26	Baastrup-Syndrom, Lumbalbereich	M53.92	KH WS u Rücken, nnbez, Zervikalbereich
M48.27	Baastrup-Syndrom, Lumbosakralbereich	M53.93	KH WS u Rücken, nnbez, Zervikothorakalbereich
M48.28	Baastrup-Syndrom, Sakral-/Sakrokokzygealbereich	M53.94	KH WS u Rücken, nnbez, Thorakalbereich
M48.29	Baastrup-Syndrom, nnbez Lokalisation	M53.95	KH WS u Rücken, nnbez, Thorakolumbalbereich
M48.30	Traumat Spondylopathie, mehrere Lok WS	M53.96	KH WS u Rücken, nnbez, Lumbalbereich
M48.31	Traumat Spondylopathie, Okzipito-Atlanto-Axialbereich	M53.97	KH WS u Rücken, nnbez, Lumbosakralbereich
M48.32	Traumat Spondylopathie, Zervikalbereich	M53.98	KH WS u Rücken, nnbez, Sakral-/Sakrokokzygealbereich
M48.33	Traumat Spondylopathie, Zervikothorakalbereich	M53.99	KH WS u Rücken, nnbez, nnbez Lokalisation
M48.34	Traumat Spondylopathie, Thorakalbereich	M54.03	Pannikulitis Nacken-/Rückenregion, Zervikothorakalbereich
M48.35	Traumat Spondylopathie, Thorakolumbalbereich	M54.04	Pannikulitis Nacken-/Rückenregion, Thorakalbereich
M48.36	Traumat Spondylopathie, Lumbalbereich	M54.05	Pannikulitis Nacken-/Rückenregion, Thorakolumbalbereich
M48.37	Traumat Spondylopathie, Lumbosakralbereich	M54.06	Pannikulitis Nacken-/Rückenregion, Lumbalbereich
M48.38	Traumat Spondylopathie, Sakral-/Sakrokokzygealbereich	M54.07	Pannikulitis Nacken-/Rückenregion, Lumbosakralbereich
M48.39	Traumat Spondylopathie, nnbez Lokalisation	M54.08	Pannikulitis Nacken-/Rückenregion, Sakr-/SakrokokzygBer
M48.80	So nbez Spondylopathien, mehrere Lok WS	M54.09	Pannikulitis Nacken-/Rückenregion, nnbez Lok
M48.81	So nbez Spondylopathien, Okzipito-Atlanto-Axialbereich	M54.14	Radikulopathie, Thorakalbereich
M48.82	So nbez Spondylopathien, Zervikalbereich	M54.15	Radikulopathie, Thorakolumbalbereich
M48.83	So nbez Spondylopathien, Zervikothorakalbereich	M54.16	Radikulopathie, Lumbalbereich
M48.84	So nbez Spondylopathien, Thorakalbereich	M54.17	Radikulopathie, Lumbosakralbereich
M48.85	So nbez Spondylopathien, Thorakolumbalbereich	M54.18	Radikulopathie, Sakral-/Sakrokokzygealbereich
M48.86	So nbez Spondylopathien, Lumbalbereich	M54.2	Zervikalneuralgie
M48.87	So nbez Spondylopathien, Lumbosakralbereich	M54.3	Ischialgie
M48.88	So nbez Spondylopathien, Sakral-/Sakrokokzygealbereich	M54.4	Lumboischialgie
M48.89	So nbez Spondylopathien, nnbez Lokalisation	M54.5	Kreuzschmerz
M48.90	Spondylopathie, nnbez, mehrere Lok WS	M54.6	Schmerzen im Bereich BWS
M48.91	Spondylopathie, nnbez, Okzipito-Atlanto-Axialbereich	M54.80	Sonst Rückenschmerzen, mehrere Lok WS
M48.92	Spondylopathie, nnbez, Zervikalbereich	M54.81	Sonst Rückenschmerzen, Okzipito-Atlanto-Axialbereich
M48.93	Spondylopathie, nnbez, Zervikothorakalbereich	M54.82	Sonst Rückenschmerzen, Zervikalbereich
M48.94	Spondylopathie, nnbez, Thorakalbereich	M54.83	Sonst Rückenschmerzen, Zervikothorakalbereich
M48.95	Spondylopathie, nnbez, Thorakolumbalbereich	M54.84	Sonst Rückenschmerzen, Thorakalbereich
M48.96	Spondylopathie, nnbez, Lumbalbereich	M54.85	Sonst Rückenschmerzen, Thorakolumbalbereich
M48.97	Spondylopathie, nnbez, Lumbosakralbereich	M54.86	Sonst Rückenschmerzen, Lumbalbereich
M48.98	Spondylopathie, nnbez, Sakral-/Sakrokokzygealbereich	M54.87	Sonst Rückenschmerzen, Lumbosakralbereich
M48.99	Spondylopathie, nnbez, nnbez Lokalisation	M54.88	Sonst Rückenschmerzen, Sakral-/SakrokokzygBereich
M50.0	Zervikaler Bandscheibenschaden m Myelopathie	M54.89	Sonst Rückenschmerzen, nnbez Lokalisation
M50.1	Zervikaler Bandscheibenschaden m Radikulopathie	M54.90	Rückenschmerzen, nnbez, mehrere Lok WS
M50.2	Sonstige zervikale Bandscheibenverlagerung	M54.91	Rückenschmerzen, nnbez, Okzipito-Atlanto-Axialbereich
M50.3	Sonstige zervikale Bandscheibendegeneration	M54.92	Rückenschmerzen, nnbez, Zervikalbereich
M50.8	Sonstige zervikale Bandscheibenschäden	M54.93	Rückenschmerzen, nnbez, Zervikothorakalbereich
M50.9	Zervikaler Bandscheibenschaden, nnbez	M54.94	Rückenschmerzen, nnbez, Thorakalbereich
M51.0	Lumbale u so Bandscheibenschäden m Myelopathie	M54.95	Rückenschmerzen, nnbez, Thorakolumbalbereich
M51.1	Lumbale u so Bandscheibenschäden m Radikulopathie	M54.96	Rückenschmerzen, nnbez, Lumbalbereich
M51.2	Sonstige nbez Bandscheibenverlagerung	M54.97	Rückenschmerzen, nnbez, Lumbosakralbereich
M51.3	Sonstige nbez Bandscheibendegeneration	M54.98	Rückenschmerzen, nnbez, Sakral-/Sakrokokzygealbereich
M51.4	Schmorl-Knötchen	M54.99	Rückenschmerzen, nnbez, nnbez Lokalisation
M51.8	Sonstige nbez Bandscheibenschäden	M96.1	Postlaminektomie-Syndrom, aonkl
M51.9	Bandscheibenschaden, nnbez	M96.2	Kyphose nach Bestrahlung
M53.20	Instabilität WS, mehrere Lok WS	M96.3	Kyphose nach Laminektomie
M53.21	Instabilität WS, Okzipito-Atlanto-Axialbereich	M96.4	Postoperative Lordose
M53.22	Instabilität WS, Zervikalbereich	M96.5	Skoliose nach Bestrahlung
M53.23	Instabilität WS, Zervikothorakalbereich	M99.30	Knöch Sten SpinKan, Kopfber
M53.24	Instabilität WS, Thorakalbereich	M99.31	Knöch Sten SpinKan, Zervikalber
M53.25	Instabilität WS, Thorakolumbalbereich	M99.32	Knöch Sten SpinKan, Thorakalber
M53.26	Instabilität WS, Lumbalbereich	M99.33	Knöch Sten SpinKan, Lumbalber
M53.27	Instabilität WS, Lumbosakralbereich	M99.34	Knöch Sten SpinKan, Sakralber
M53.28	Instabilität WS, Sakral-/Sakrokokzygealbereich	M99.39	Knöch Sten SpinKan, Abd u sonst Lok
M53.29	Instabilität WS, nnbez Lokalisation	M99.40	Bgwebig Sten SpinKan, Kopfber
M53.3	KH Sakrokokzygealregion, aonkl	M99.41	Bgwebig Sten SpinKan, Zervikalber
M53.80	So nbez KH WS u Rücken, mehrere Lok WS	M99.42	Bgwebig Sten SpinKan, Thorakalber

M99.43	Bgwebig Sten SpinKan, Lumbalber	S22.03	Fraktur Brustwirbel, T5 u T6
M99.44	Bgwebig Sten SpinKan, Sakralber	S22.04	Fraktur Brustwirbel, T7 u T8
M99.49	Bgwebig Sten SpinKan, Abd u sonst Lok	S22.05	Fraktur Brustwirbel, T9 u T10
M99.50	Sten SpinKan d Bandsch, Kopfber	S22.06	Fraktur Brustwirbel, T11 u T12
M99.51	Sten SpinKan d Bandsch, Zervikalber	S22.1	Multiple Frakturen Brustwirbelsäule
M99.52	Sten SpinKan d Bandsch, Thorakalber	S23.0	Traumatische Ruptur thorakale Bandscheibe
M99.53	Sten SpinKan d Bandsch, Lumbalber	S23.10	Luxation Brustwirbel, Höhe nnbez
M99.59	Sten SpinKan d Bandsch, Abd u sonst Lok	S23.11	Luxation Brustwirbel, T1/T2 u T2/T3
M99.60	Sten For intervert, knöch od d Sublux, Kopfber	S23.12	Luxation Brustwirbel, T3/T4 u T4/T5
M99.61	Sten For intervert, knöch od d Sublux, Zervikalber	S23.13	Luxation Brustwirbel, T5/T6 u T6/T7
M99.62	Sten For intervert, knöch od d Sublux, Thorakalber	S23.14	Luxation Brustwirbel, T7/T8 u T8/T9
M99.63	Sten For intervert, knöch od d Sublux, Lumbalber	S23.15	Luxation Brustwirbel, T9/T10 u T10/T11
M99.64	Sten For intervert, knöch od d Sublux, Sakralber	S23.16	Luxation Brustwirbel, T11/T12
M99.69	Sten For intervert, knöch od d Sublux, Abd u sonst Lok	S23.17	Luxation Brustwirbel, T12/L1
M99.70	Sten For intervert, bgwebig od d Bandsch, Kopfber	S23.3	Verstauchung u Zerrung Brustwirbelsäule
M99.71	Sten For intervert, bgwebig od d Bandsch, Zervikalber	S29.0	Verletzung von Muskeln u Sehnen in Thoraxhöhe
M99.72	Sten For intervert, bgwebig od d Bandsch, Thorakalber	S32.00	Fraktur Lendenwirbel, Höhe nnbez
M99.73	Sten For intervert, bgwebig od d Bandsch, Lumbalber	S32.01	Fraktur Lendenwirbel, L1
M99.74	Sten For intervert, bgwebig od d Bandsch, Sakralber	S32.02	Fraktur Lendenwirbel, L2
M99.79	Sten For intervert, bgwebig od d Bandsch, Abd u sonst Lok	S32.03	Fraktur Lendenwirbel, L3
Q76.21	Angeborene Spondylolisthesis	S32.04	Fraktur Lendenwirbel, L4
Q76.22	Angeborene Spondylolyse	S32.05	Fraktur Lendenwirbel, L5
Q76.3	Angeborene Skoliose d angeborene Knochenfehlbildung	S32.1	Fraktur Os sacrum
Q76.4	Sonst angeborene Fehlbildung WS oh Skoliose	S32.2	Fraktur Os coccygis
S12.0	Fraktur 1. Halswirbel	S32.2	Fraktur, Lendenwirbelsäule u Kreuzbein, Teil nnbez
S12.1	Fraktur 2. Halswirbel	S32.82	Traumatische Ruptur einer lumbalen Bandscheibe
S12.21	Fraktur 3. Halswirbel	S33.0	Luxation Lendenwirbel, Höhe nnbez
S12.22	Fraktur 4. Halswirbel	S33.10	Luxation Lendenwirbel, L1/L2
S12.23	Fraktur 5. Halswirbel	S33.11	Luxation Lendenwirbel, L2/L3
S12.24	Fraktur 6. Halswirbel	S33.12	Luxation Lendenwirbel, L3/L4
S12.25	Fraktur 7. Halswirbel	S33.13	Luxation Lendenwirbel, L4/L5
S12.7	Multiple Frakturen Halswirbelsäule	S33.14	Luxation Lendenwirbel, L5/S1
S12.9	Fraktur im Bereich Hals, Teil nnbez	S33.15	Luxation Iliosakral-/Sakro-Kokzygealgelenk
S13.0	Traumatische Ruptur zervikale Bandscheibe	S33.2	Luxation sonst u nnbez Teile Lendenwirbelsäule Becken
S13.10	Luxation Halswirbel, Höhe nnbez	S33.3	Traumatische Symphysensprengung
S13.11	Luxation Halswirbel, C1/C2	S33.4	Verstauchung Zerrung Lendenwirbelsäule, nnbez
S13.12	Luxation Halswirbel, C2/C3	S33.51	Verstauchung Zerrung Junct lumbosacr u Bänder
S13.13	Luxation Halswirbel, C3/C4	S33.6	Verstauchung Zerrung Iliosakralgelenk
S13.14	Luxation Halswirbel, C4/C5	S33.7	Verstauchung Zerrung so u nnbez Teile LWS Becken
S13.15	Luxation Halswirbel, C5/C6	S39.0	Verletzung Muskeln Sehnen Abd LumbosakrGeg Becken
S13.16	Luxation Halswirbel, C6/C7	S72.40	Distale Fraktur Femur, Teil nnbez
S13.17	Luxation Halswirbel, C7/T1	S72.41	Distale Fraktur Femur, Condylus (lateralis) (medialis)
S13.18	Luxation Halswirbel, sonstige	S72.42	Distale Fraktur Femur, Epiphyse, Epiphysenlösung
S13.2	Luxation sonst u nnbez Teile im Bereich Hals	S72.43	Distale Fraktur Femur, suprakondylär
S13.3	Multiple Luxationen im Bereich Hals	S72.44	Distale Fraktur Femur, interkondylär
S13.4	Verstauchung u Zerrung, Halswirbelsäule	S72.8	Frakturen sonstiger Teile, Femur
S13.6	Verstauch u Zerr Gelenke Bänder, so u nnbez Teile Hals	S72.9	Fraktur Femur, Teil nnbez
S16	Verletzung von Muskeln u Sehnen in Halshöhe	T08.0	Fraktur WS, Höhe nnbez, geschlossen od onA
S22.00	Fraktur Brustwirbel, Höhe nnbez	T08.1	Fraktur Wirbelsäule, Höhe nnbez, Offen
S22.01	Fraktur Brustwirbel, T1 u T2	T09.2	Lux Verstauch Zerrung nnbez Gelenke u Bänder Rumpf
S22.02	Fraktur Brustwirbel, T3 u T4		

Nebendiagnose I68-2

G04.1	Tropische spastische Paraplegie	G82.42	Spast Tetrapares u Tetrapleg, chron kompl QSL
G82.02	Schlaff Parapares u Parapleg, chron kompl QSL	G82.43	Spast Tetrapares u Tetrapleg, chron inkompl QSL
G82.03	Schlaff Parapares u Parapleg, chron inkompl QSL	G82.49	Spast Tetrapares u Tetrapleg, nnbez
G82.09	Schlaff Parapares u Parapleg, nnbez	G82.52	Tetrapares u Tetrapleg, nnbez, chron kompl QSL
G82.12	Spast Parapares u Parapleg, chron kompl QSL	G82.53	Tetrapares u Tetrapleg, nnbez, chron inkompl QSL
G82.13	Spast Parapares u Parapleg, chron inkompl QSL	G82.59	Tetrapares u Tetrapleg, nnbez
G82.19	Spast Parapares u Parapleg, nnbez	G95.1	Vaskuläre Myelopathien
G82.22	Parapares u Parapleg, nnbez, chron kompl QSL	G95.2	Rückenmarkskompression, nnbez
G82.23	Parapares u Parapleg, nnbez, chron inkompl QSL	G95.80	HarnblasLähm b Schädig ob motor Neuron [UMNL]
G82.29	Parapares u Parapleg, nnbez	G95.81	HarnblasLähm b Schädig unt motor Neuron [LMNL]
G82.32	Schlaff Tetrapares u Tetrapleg, chron kompl QSL	G95.9	KH Rückenmark, nnbez
G82.33	Schlaff Tetrapares u Tetrapleg, chron inkompl QSL	P11.51	Geburtsverletzung Wirbelsäule u RM m chron QSL
G82.39	Schlaff Tetrapares u Tetrapleg, nnbez		

Hauptdiagnose I68-3

M46.00	Spinale Enthesopathie, mehrere Lok WS	S12.9	Fraktur im Bereich Hals, Teil nnbez
M46.01	Spinale Enthesopathie, Okzipito-Atlanto-Axialbereich	S13.0	Traumatische Ruptur zervikale Bandscheibe
M46.02	Spinale Enthesopathie, Zervikalbereich	S13.10	Luxation Halswirbel, Höhe nnbez
M46.03	Spinale Enthesopathie, Zervikothorakalbereich	S13.11	Luxation Halswirbel, C1/C2
M46.04	Spinale Enthesopathie, Thorakalbereich	S13.12	Luxation Halswirbel, C2/C3
M46.05	Spinale Enthesopathie, Thorakolumbalbereich	S13.13	Luxation Halswirbel, C3/C4
M46.06	Spinale Enthesopathie, Lumbalbereich	S13.14	Luxation Halswirbel, C4/C5
M46.07	Spinale Enthesopathie, Lumbosakralbereich	S13.15	Luxation Halswirbel, C5/C6
M46.08	Spinale Enthesopathie, Sakral-/Sakrokokzygealbereich	S13.16	Luxation Halswirbel, C6/C7
M46.09	Spinale Enthesopathie, nnbez Lokalisation	S13.17	Luxation Halswirbel, C7/T1
M46.1	Sakroiliitis, aonkl	S13.18	Luxation Halswirbel, sonstige
M46.40	Diszitis, nnbez, mehrere Lok WS	S13.2	Luxation sonst u nnbez Teile im Bereich Hals
M46.41	Diszitis, nnbez, Okzipito-Atlanto-Axialbereich	S13.3	Multiple Luxationen im Bereich Hals
M46.42	Diszitis, nnbez, Zervikalbereich	S13.4	Verstauchung u Zerrung, Halswirbelsäule
M46.43	Diszitis, nnbez, Zervikothorakalbereich	S13.6	Verstauch u Zerr Gelenke Bänder, so u nnbez Teile Hals
M46.44	Diszitis, nnbez, Thorakalbereich	S22.00	Fraktur Brustwirbel, Höhe nnbez
M46.45	Diszitis, nnbez, Thorakolumbalbereich	S22.01	Fraktur Brustwirbel, T1 u T2
M46.46	Diszitis, nnbez, Lumbalbereich	S22.02	Fraktur Brustwirbel, T3 u T4
M46.47	Diszitis, nnbez, Lumbosakralbereich	S22.03	Fraktur Brustwirbel, T5 u T6
M46.48	Diszitis, nnbez, Sakral-/Sakrokokzygealbereich	S22.04	Fraktur Brustwirbel, T7 u T8
M46.49	Diszitis, nnbez, nnbez Lokalisation	S22.05	Fraktur Brustwirbel, T9 u T10
M46.50	Sonst inf Spondylopathien, mehrere Lok WS	S22.06	Fraktur Brustwirbel, T11 u T12
M46.51	Sonst inf Spondylopathien, Okzipito-Atlanto-Axialbereich	S22.1	Multiple Frakturen Brustwirbelsäule
M46.52	Sonst inf Spondylopathien, Zervikalbereich	S23.0	Traumatische Ruptur thorakale Bandscheibe
M46.53	Sonst inf Spondylopathien, Zervikothorakalbereich	S23.10	Luxation Brustwirbel, Höhe nnbez
M46.54	Sonst inf Spondylopathien, Thorakalbereich	S23.11	Luxation Brustwirbel, T1/T2 u T2/T3
M46.55	Sonst inf Spondylopathien, Thorakolumbalbereich	S23.12	Luxation Brustwirbel, T3/T4 u T4/T5
M46.56	Sonst inf Spondylopathien, Lumbalbereich	S23.13	Luxation Brustwirbel, T5/T6 u T6/T7
M46.57	Sonst inf Spondylopathien, Lumbosakralbereich	S23.14	Luxation Brustwirbel, T7/T8 u T8/T9
M46.58	Sonst inf Spondylopathien, Sakral-/SakrokokzygBereich	S23.15	Luxation Brustwirbel, T9/T10 u T10/T11
M46.59	Sonst infektiöse Spondylopathien, nnbez Lok	S23.16	Luxation Brustwirbel, T11/T12
M46.80	So nbez entz Spondylopath, mehrere Lok WS	S23.17	Luxation Brustwirbel, T12/L1
M46.81	So nbez entz Spondylopath, Okzipito-Atlanto-Axialbereich	S23.3	Verstauchung u Zerrung Brustwirbelsäule
M46.82	So nbez entz Spondylopathien, Zervikalbereich	S32.00	Fraktur Lendenwirbel, Höhe nnbez
M46.83	So nbez entz Spondylopath, Zervikothorakalbereich	S32.01	Fraktur Lendenwirbel, L1
M46.84	So nbez entz Spondylopathien, Thorakalbereich	S32.02	Fraktur Lendenwirbel, L2
M46.85	So nbez entz Spondylopath, Thorakolumbalbereich	S32.03	Fraktur Lendenwirbel, L3
M46.86	So nbez entz Spondylopathien, Lumbalbereich	S32.04	Fraktur Lendenwirbel, L4
M46.87	So nbez entz Spondylopath, Lumbosakralbereich	S32.05	Fraktur Lendenwirbel, L5
M46.88	So nbez entz Spondylopath, Sakral-/Sakrokokzygealbereich	S32.1	Fraktur Os sacrum
M46.89	So nbez entz Spondylopathien, nnbez Lok	S32.2	Fraktur Os coccygis
M46.90	Entz Spondylopathie, nnbez, mehrere Lok WS	S32.82	Fraktur, Lendenwirbelsäule u Kreuzbein, Teil nnbez
M46.91	Entz Spondylopathie, nnbez, Okzipito-Atlanto-Axialbereich	S33.0	Traumatische Ruptur einer lumbalen Bandscheibe
M46.92	Entz Spondylopathie, nnbez, Zervikalbereich	S33.10	Luxation Lendenwirbel, Höhe nnbez
M46.93	Entz Spondylopathie, nnbez, Zervikothorakalbereich	S33.11	Luxation Lendenwirbel, L1/L2
M46.94	Entz Spondylopathie, nnbez, Thorakalbereich	S33.12	Luxation Lendenwirbel, L2/L3
M46.95	Entz Spondylopathie, nnbez, Thorakolumbalbereich	S33.13	Luxation Lendenwirbel, L3/L4
M46.96	Entz Spondylopathie, nnbez, Lumbalbereich	S33.14	Luxation Lendenwirbel, L4/L5
M46.97	Entz Spondylopathie, nnbez, Lumbosakralbereich	S33.15	Luxation Lendenwirbel, L5/S1
M46.98	Entz Spondylopathie, nnbez, Sakral-/SakrokokzygBereich	S33.2	Luxation Iliosakral-/Sakro-Kokzygealgelenk
M46.99	Entz Spondylopathie, nnbez, nnbez Lokalisation	S33.3	Luxation sonst u nnbez Teile Lendenwirbelsäule Becken
S12.0	Fraktur 1. Halswirbel	S33.4	Traumatische Symphysensprengung
S12.1	Fraktur 2. Halswirbel	S33.50	Verstauchung Zerrung Lendenwirbelsäule, nnbez
S12.21	Fraktur 3. Halswirbel	S33.51	Verstauchung Zerrung Junct lumbosacr u Bänder
S12.22	Fraktur 4. Halswirbel	S33.6	Verstauchung Zerrung Iliosakralgelenk
S12.23	Fraktur 5. Halswirbel	S33.7	Verstauchung Zerrung so u nnbez Teile LWS Becken
S12.24	Fraktur 6. Halswirbel	S39.0	Verletzung Muskeln Sehnen Abd LumbosakrGeg Becken
S12.25	Fraktur 7. Halswirbel	T08.0	Fraktur WS, Höhe nnbez, geschlossen od onA
S12.7	Multiple Frakturen Halswirbelsäule	T08.1	Fraktur Wirbelsäule, Höhe nnbez, Offen

Hauptdiagnose I68-4

M46.40	Diszitis, nnbez, mehrere Lok WS	M46.46	Diszitis, nnbez, Lumbalbereich
M46.41	Diszitis, nnbez, Okzipito-Atlanto-Axialbereich	M46.47	Diszitis, nnbez, Lumbosakralbereich
M46.42	Diszitis, nnbez, Zervikalbereich	M46.48	Diszitis, nnbez, Sakral-/Sakrokokzygealbereich
M46.43	Diszitis, nnbez, Zervikothorakalbereich	M46.49	Diszitis, nnbez, nnbez Lokalisation
M46.44	Diszitis, nnbez, Thorakalbereich	M46.50	Sonst inf Spondylopathien, mehrere Lok WS
M46.45	Diszitis, nnbez, Thorakolumbalbereich	M46.51	Sonst inf Spondylopathien, Okzipito-Atlanto-Axialbereich

M46.52	Sonst inf Spondylopathien, Zervikalbereich	M46.56	Sonst inf Spondylopathien, Lumbalbereich
M46.53	Sonst inf Spondylopathien, Zervikothorakalbereich	M46.57	Sonst inf Spondylopathien, Lumbosakralbereich
M46.54	Sonst inf Spondylopathien, Thorakalbereich	M46.58	Sonst inf Spondylopathien, Sakral-/SakrokokzygBereich
M46.55	Sonst inf Spondylopathien, Thorakolumbalbereich	M46.59	Sonst infektiöse Spondylopathien, nnbez Lok

Hauptdiagnose I68-5

S72.40	Distale Fraktur Femur, Teil nnbez	S72.44	Distale Fraktur Femur, interkondylär
S72.41	Distale Fraktur Femur, Condylus (lateralis) (medialis)	S72.8	Frakturen sonstiger Teile, Femur
S72.42	Distale Fraktur Femur, Epiphyse, Epiphysenlösung	S72.9	Fraktur Femur, Teil nnbez
S72.43	Distale Fraktur Femur, suprakondylär		

ADRG I69**Knochenkrankheiten und spezifische Arthropathien**

Hauptdiagnose in Tabelle I69-1

DRG I69Z**Knochenkrankheiten und spezifische Arthropathien****Hauptdiagnose I69-1**

E55.0	Floride Rachitis	M06.26	Bursitis b chron Polyarthritits Unterschenkel
M02.10	Postenteritische Arthritis, mehrere Lok	M06.27	Bursitis b chron Polyarthritits Knöchel/Fuß
M02.11	Postenteritische Arthritis Schulterregion	M06.28	Bursitis b chron Polyarthritits, sonst Lok
M02.12	Postenteritische Arthritis Oberarm	M06.29	Bursitis b chron Polyarthritits, nnbez Lok
M02.13	Postenteritische Arthritis Unterarm	M06.40	Entzündliche Polyarthropathie, mehrere Lokalisationen
M02.14	Postenteritische Arthritis Hand	M06.41	Entzündliche Polyarthropathie Schulterregion
M02.15	Postenteritische Arthritis Beckenregion/Oberschenkel	M06.42	Entzündliche Polyarthropathie Oberarm
M02.16	Postenteritische Arthritis Unterschenkel	M06.43	Entzündliche Polyarthropathie Unterarm
M02.17	Postenteritische Arthritis Knöchel/Fuß	M06.44	Entzündliche Polyarthropathie Hand
M02.18	Postenteritische Arthritis, sonstige Lok	M06.45	Entzündliche Polyarthropathie Beckenregion/OS
M02.19	Postenteritische Arthritis, nnbez Lokalisationen	M06.46	Entzündliche Polyarthropathie Unterarm
M05.80	Sonst seropos chron Polyarthritits, mehrere Lok	M06.47	Entzündliche Polyarthropathie Knöchel/Fuß
M05.81	Sonst seropos chron Polyarthritits Schulterregion	M06.48	Entzündliche Polyarthropathie, sonst Lokalisation
M05.82	Sonst seropos chron Polyarthritits Oberarm	M06.49	Entzündliche Polyarthropathie, nnbez Lokalisationen
M05.83	Sonst seropos chron Polyarthritits Unterarm	M06.80	Sonst nbez chron Polyarthritits, mehrere Lok
M05.84	Sonst seropos chron Polyarthritits Hand	M06.81	Sonst nbez chron Polyarthritits Schulterregion
M05.85	Sonst seropos chron Polyarthritits Becken/Oberschenkel	M06.82	Sonst nbez chron Polyarthritits Oberarm
M05.86	Sonst seropos chron Polyarthritits Unterschenkel	M06.83	Sonst nbez chron Polyarthritits Unterarm
M05.87	Sonst seropos chron Polyarthritits Knöchel/Fuß	M06.84	Sonst nbez chron Polyarthritits Hand
M05.88	Sonst seropos chron Polyarthritits, sonst Lok	M06.85	Sonst nbez chron Polyarthritits Becken/Oberschenkel
M05.89	Sonst seropos chron Polyarthritits, nnbez Lok	M06.86	Sonst nbez chron Polyarthritits Unterschenkel
M05.90	Seropos chron Polyarthritits, nnbez, mehrere Lok	M06.87	Sonst nbez chron Polyarthritits Knöchel/Fuß
M05.91	Seropos chron Polyarthritits, nnbez, Schulterregion	M06.88	Sonst nbez chron Polyarthritits, sonst Lok
M05.92	Seropos chron Polyarthritits, nnbez, Oberarm	M06.89	Sonst nbez chron Polyarthritits, nnbez Lok
M05.93	Seropos chron Polyarthritits, nnbez, Unterarm	M06.90	Chronische Polyarthritits, nnbez, mehrere Lok
M05.94	Seropos chron Polyarthritits, nnbez, Hand	M06.91	Chronische Polyarthritits, nnbez, Schulterregion
M05.95	Seropos chron Polyarthritits, nnbez, Becken/Oberschenkel	M06.92	Chronische Polyarthritits, nnbez, Oberarm
M05.96	Seropos chron Polyarthritits, nnbez, Unterschenkel	M06.93	Chronische Polyarthritits, nnbez, Unterarm
M05.97	Seropos chron Polyarthritits, nnbez, Knöchel/Fuß	M06.94	Chronische Polyarthritits, nnbez, Hand
M05.98	Seropos chron Polyarthritits, nnbez, sonst Lok	M06.95	Chronische Polyarthritits, nnbez, Beckenregion/OS
M05.99	Seropos chron Polyarthritits, nnbez, nnbez Lok	M06.96	Chronische Polyarthritits, nnbez, Unterschenkel
M06.00	Seronegative chron Polyarthritits, mehrere Lok	M06.97	Chronische Polyarthritits, nnbez, Knöchel/Fuß
M06.01	Seronegative chron Polyarthritits Schulterregion	M06.98	Chronische Polyarthritits, nnbez, sonst Lok
M06.02	Seronegative chron Polyarthritits Oberarm	M06.99	Chronische Polyarthritits, nnbez Lok
M06.03	Seronegative chron Polyarthritits Unterarm	M10.00	Idiopathische Gicht, mehrere Lokalisationen
M06.04	Seronegative chron Polyarthritits Hand	M10.01	Idiopathische Gicht Schulterregion
M06.05	Seronegative chron Polyarthritits Becken/OS	M10.02	Idiopathische Gicht Oberarm
M06.06	Seronegative chron Polyarthritits Unterschenkel	M10.03	Idiopathische Gicht Unterarm
M06.07	Seronegative chron Polyarthritits Knöchel/Fuß	M10.04	Idiopathische Gicht Hand
M06.08	Seronegative chron Polyarthritits, sonst Lok	M10.05	Idiopathische Gicht Beckenregion/Oberschenkel
M06.09	Seronegative chron Polyarthritits, nnbez Lok	M10.06	Idiopathische Gicht Unterschenkel
M06.20	Bursitis b chron Polyarthritits, mehrere Lok	M10.07	Idiopathische Gicht Knöchel/Fuß
M06.21	Bursitis b chron Polyarthritits Schulterregion	M10.08	Idiopathische Gicht, sonstige Lokalisation
M06.22	Bursitis b chron Polyarthritits Oberarm	M10.09	Idiopathische Gicht, nnbez Lokalisationen
M06.23	Bursitis b chron Polyarthritits Unterarm	M10.20	Arzneimittelinduzierte Gicht, mehrere Lok
M06.24	Bursitis b chron Polyarthritits Hand	M10.21	Arzneimittelinduzierte Gicht Schulterregion
M06.25	Bursitis b chron Polyarthritits Becken/Oberschenkel	M10.22	Arzneimittelinduzierte Gicht Oberarm

M10.23	Arzneimittelinduzierte Gicht Unterarm	M11.93	Kristall-Arthropathie, nnbez, Unterarm
M10.24	Arzneimittelinduzierte Gicht Hand	M11.94	Kristall-Arthropathie, nnbez, Hand
M10.25	Arzneimittelinduzierte Gicht Beckenregion/OS	M11.95	Kristall-Arthropathie, nnbez, Beckenreg/Oberschenkel
M10.26	Arzneimittelinduzierte Gicht Unterschenkel	M11.96	Kristall-Arthropathie, nnbez, Unterschenkel
M10.27	Arzneimittelinduzierte Gicht Knöchel/Fuß	M11.97	Kristall-Arthropathie, nnbez, Knöchel/Fuß
M10.28	Arzneimittelinduzierte Gicht, sonstige Lok	M11.98	Kristall-Arthropathie, nnbez, sonst Lok
M10.29	Arzneimittelinduzierte Gicht, nnbez Lok	M11.99	Kristall-Arthropathie, nnbez, nnbez Lokalisationen
M10.40	Sonst sek Gicht, mehrere Lokalisationen	M12.00	Chron postrheum Arth [J-Arth], mehrere Lok
M10.41	Sonst sek Gicht Schulterregion	M12.01	Chron postrheum Arth [J-Arth] Schulterregion
M10.42	Sonst sek Gicht Oberarm	M12.02	Chron postrheum Arth [J-Arth] Oberarm
M10.43	Sonst sek Gicht Unterarm	M12.03	Chron postrheum Arth [J-Arth] Unterarm
M10.44	Sonst sek Gicht Hand	M12.04	Chron postrheum Arth [J-Arth] Hand
M10.45	Sonst sek Gicht Beckenregion/Oberschenkel	M12.05	Chron postrheum Arth [J-Arth] Beckenreg/Oberschenkel
M10.46	Sonst sek Gicht Unterschenkel	M12.06	Chron postrheum Arth [J-Arth] Unterschenkel
M10.47	Sonst sek Gicht Knöchel/Fuß	M12.07	Chron postrheum Arth [J-Arth] Knöchel/Fuß
M10.48	Sonst sek Gicht, sonstige Lokalisation	M12.08	Chron postrheum Arth [J-Arth], Sonst Lok
M10.49	Sonst sek Gicht, nnbez Lokalisationen	M12.09	Chron postrheum Arth [J-Arth], nnbez Lok
M10.90	Gicht, nnbez, mehrere Lokalisationen	M12.10	Kaschin-Beck-KH, mehrere Lokalisationen
M10.91	Gicht, nnbez, Schulterregion	M12.11	Kaschin-Beck-KH Schulterregion
M10.92	Gicht, nnbez, Oberarm	M12.12	Kaschin-Beck-KH Oberarm
M10.93	Gicht, nnbez, Unterarm	M12.13	Kaschin-Beck-KH Unterarm
M10.94	Gicht, nnbez, Hand	M12.14	Kaschin-Beck-KH Hand
M10.95	Gicht, nnbez, Beckenregion/Oberschenkel	M12.15	Kaschin-Beck-KH Beckenregion/Oberschenkel
M10.96	Gicht, nnbez, Unterschenkel	M12.16	Kaschin-Beck-KH Unterschenkel
M10.97	Gicht, nnbez, Knöchel/Fuß	M12.17	Kaschin-Beck-KH Knöchel/Fuß
M10.98	Gicht, nnbez, sonstige Lokalisation	M12.18	Kaschin-Beck-KH, sonst Lokalisation
M10.99	Gicht, nnbez, nnbez Lokalisationen	M12.19	Kaschin-Beck-KH, nnbez Lokalisationen
M11.00	Apatitirrhumatismus, mehrere Lokalisationen	M12.20	Villonoduläre Synovitis (pigm), mehrere Lok
M11.01	Apatitirrhumatismus Schulterregion	M12.21	Villonoduläre Synovitis (pigm) Schulterregion
M11.02	Apatitirrhumatismus Oberarm	M12.22	Villonoduläre Synovitis (pigmentiert) Oberarm
M11.03	Apatitirrhumatismus Unterarm	M12.23	Villonoduläre Synovitis (pigmentiert) Unterarm
M11.04	Apatitirrhumatismus Hand	M12.24	Villonoduläre Synovitis (pigmentiert) Hand
M11.05	Apatitirrhumatismus Beckenregion/Oberschenkel	M12.25	Villonoduläre Synovitis (pigm) Becken/Oberschenkel
M11.06	Apatitirrhumatismus Unterschenkel	M12.26	Villonoduläre Synovitis (pigm) Unterschenkel
M11.07	Apatitirrhumatismus Knöchel/Fuß	M12.27	Villonoduläre Synovitis (pigm) Knöchel/Fuß
M11.08	Apatitirrhumatismus, sonstige Lokalisation	M12.28	Villonoduläre Synovitis (pigm), sonstige Lok
M11.09	Apatitirrhumatismus, nnbez Lokalisationen	M12.29	Villonoduläre Synovitis (pigmentiert), nnbez Lok
M11.10	Familiäre Chondrokalzinose, mehrere Lok	M12.30	Palindromer Rheumatismus, mehrere Lok
M11.11	Familiäre Chondrokalzinose Schulterregion	M12.31	Palindromer Rheumatismus Schulterregion
M11.12	Familiäre Chondrokalzinose Oberarm	M12.32	Palindromer Rheumatismus Oberarm
M11.13	Familiäre Chondrokalzinose Unterarm	M12.33	Palindromer Rheumatismus Unterarm
M11.14	Familiäre Chondrokalzinose Hand	M12.34	Palindromer Rheumatismus Hand
M11.15	Familiäre Chondrokalzinose Beckenreg/OS	M12.35	Palindromer Rheumatismus Becken/Oberschenkel
M11.16	Familiäre Chondrokalzinose Unterschenkel	M12.36	Palindromer Rheumatismus Unterschenkel
M11.17	Familiäre Chondrokalzinose Knöchel/Fuß	M12.37	Palindromer Rheumatismus Knöchel/Fuß
M11.18	Familiäre Chondrokalzinose, sonstige Lok	M12.38	Palindromer Rheumatismus, sonstige Lok
M11.19	Familiäre Chondrokalzinose, nnbez Lokalisationen	M12.39	Palindromer Rheumatismus, nnbez Lokalisationen
M11.20	Sonst Chondrokalzinose, mehrere Lokalisationen	M12.40	Hydrops intermittens, mehrere Lokalisationen
M11.21	Sonst Chondrokalzinose Schulterregion	M12.41	Hydrops intermittens Schulterregion
M11.22	Sonst Chondrokalzinose Oberarm	M12.42	Hydrops intermittens Oberarm
M11.23	Sonst Chondrokalzinose Unterarm	M12.43	Hydrops intermittens Unterarm
M11.24	Sonst Chondrokalzinose Hand	M12.44	Hydrops intermittens Hand
M11.25	Sonst Chondrokalzinose Beckenreg/Oberschenkel	M12.45	Hydrops intermittens Beckenregion/Oberschenkel
M11.26	Sonst Chondrokalzinose Unterschenkel	M12.46	Hydrops intermittens Unterschenkel
M11.27	Sonst Chondrokalzinose Knöchel/Fuß	M12.47	Hydrops intermittens Knöchel/Fuß
M11.28	Sonst Chondrokalzinose, Sonst Lok	M12.48	Hydrops intermittens, sonstige Lokalisation
M11.29	Sonst Chondrokalzinose, nnbez Lokalisationen	M12.49	Hydrops intermittens, nnbez Lokalisationen
M11.80	Sonst nbez Kristall-Arthropathien, mehrere Lok	M12.50	Traumatische Arthropathie, mehrere Lok
M11.81	Sonst nbez Kristall-Arthropathien Schulterregion	M12.51	Traumatische Arthropathie Schulterregion
M11.82	Sonst nbez Kristall-Arthropathien Oberarm	M12.52	Traumatische Arthropathie Oberarm
M11.83	Sonst nbez Kristall-Arthropathien Unterarm	M12.53	Traumatische Arthropathie Unterarm
M11.84	Sonst nbez Kristall-Arthropathien Hand	M12.54	Traumatische Arthropathie Hand
M11.85	Sonst nbez Kristall-Arthropathien Beckenreg/OS	M12.55	Traumatische Arthropathie Becken/Oberschenkel
M11.86	Sonst nbez Kristall-Arthropathien Unterschenkel	M12.56	Traumatische Arthropathie Unterschenkel
M11.87	Sonst nbez Kristall-Arthropathien Knöchel/Fuß	M12.57	Traumatische Arthropathie Knöchel/Fuß
M11.88	Sonst nbez Kristall-Arthropathien, sonst Lok	M12.58	Traumatische Arthropathie, sonstige Lok
M11.89	Sonst nbez Kristall-Arthropathien, nnbez Lok	M12.59	Traumatische Arthropathie, nnbez Lokalisationen
M11.90	Kristall-Arthropathie, nnbez, mehrere Lok	M13.0	Polyarthritis, nnbez
M11.91	Kristall-Arthropathie, nnbez, Schulterregion	M15.0	Primäre generalisierte (Osteo-) Arthrose
M11.92	Kristall-Arthropathie, nnbez, Oberarm	M15.1	Heberden-Knoten (mit Arthropathie)

M15.2	Bouchard-Knoten (mit Arthropathie)	M24.63	Ankylose ein Gelenk Unterarm
M15.3	Sekundäre multiple Arthrose	M24.64	Ankylose ein Gelenk Hand
M15.4	Erosive (Osteo-) Arthrose	M24.65	Ankylose ein Gelenk Beckenreg/Oberschenkel
M15.9	Polyarthrose, nnbez	M24.66	Ankylose ein Gelenk Unterschenkel
M16.0	Primäre Koxarthrose, beidseitig	M24.67	Ankylose ein Gelenk Knöchel/Fuß
M16.1	Sonstige primäre Koxarthrose	M24.68	Ankylose ein Gelenk, sonstige Lokalisation
M16.2	Koxarthrose als Folge einer Dysplasie, beidseitig	M24.69	Ankylose ein Gelenk, nnbez Lokalisationen
M16.3	Sonstige dysplastische Koxarthrose	M25.00	Hämarthros, mehrere Lokalisationen
M16.4	Posttraumatische Koxarthrose, beidseitig	M25.01	Hämarthros Schulterregion
M16.5	Sonstige posttraumatische Koxarthrose	M25.02	Hämarthros Oberarm
M16.6	Sonstige sekundäre Koxarthrose, beidseitig	M25.03	Hämarthros Unterarm
M16.7	Sonstige sekundäre Koxarthrose	M25.04	Hämarthros Hand
M16.9	Koxarthrose, nnbez	M25.05	Hämarthros Beckenregion/Oberschenkel
M17.0	Primäre Gonarthrose, beidseitig	M25.06	Hämarthros Unterschenkel
M17.1	Sonstige primäre Gonarthrose	M25.07	Hämarthros Knöchel/Fuß
M17.2	Posttraumatische Gonarthrose, beidseitig	M25.08	Hämarthros, sonstige Lokalisation
M17.3	Sonstige posttraumatische Gonarthrose	M25.09	Hämarthros, nnbez Lokalisationen
M17.4	Sonstige sekundäre Gonarthrose, beidseitig	M42.00	Juv Osteochon WS, mehrere Lok WS
M17.5	Sonstige sekundäre Gonarthrose	M42.01	Juv Osteochon WS, Okzipito-Atlanto-Axialbereich
M17.9	Gonarthrose, nnbez	M42.02	Juv Osteochon WS, Zervikalbereich
M18.0	Primäre Rhizarthrose, beidseitig	M42.03	Juv Osteochon WS, Zervikothorakalbereich
M18.1	Sonstige primäre Rhizarthrose	M42.04	Juv Osteochon WS, Thorakalbereich
M18.2	Posttraumatische Rhizarthrose, beidseitig	M42.05	Juv Osteochon WS, Thorakolumbalbereich
M18.3	Sonstige posttraumatische Rhizarthrose	M42.06	Juv Osteochon WS, Lumbalbereich
M18.4	Sonstige sekundäre Rhizarthrose, beidseitig	M42.07	Juv Osteochon WS, Lumbosakralbereich
M18.5	Sonstige sekundäre Rhizarthrose	M42.08	Juv Osteochon WS, Sakral-/Sakrokokzygealbereich
M18.9	Rhizarthrose, nnbez	M42.09	Juv Osteochon WS, nnbez Lok
M19.01	Primäre Arthrose Schulterregion	M42.10	Osteochon WS b Erw, mehrere Lok WS
M19.02	Primäre Arthrose Oberarm	M42.11	Osteochon WS b Erw, Okzipito-Atlanto-Axialbereich
M19.03	Primäre Arthrose Unterarm	M42.12	Osteochon WS b Erw, Zervikalbereich
M19.04	Prim Arthrose sonst Gel, Hand	M42.13	Osteochon WS b Erw, Zervikothorakalbereich
M19.05	Prim Arthrose sonst Gel: Be OSch [Be Fem Hü Hü- IliosGel]	M42.14	Osteochon WS b Erw, Thorakalbereich
M19.07	Primäre Arthrose Knöchel/Fuß	M42.15	Osteochon WS b Erw, Thorakolumbalbereich
M19.08	Prim Arthro so Gel [Hal Kop Ripp Rum Schäd WS]	M42.16	Osteochon WS b Erw, Lumbalbereich
M19.09	Primäre Arthrose sonst Gelenke, nnbez Lok	M42.17	Osteochon WS b Erw, Lumbosakralbereich
M19.11	Posttraumatische Arthrose Schulterregion	M42.18	Osteochon WS b Erw, Sakral-/Sakrokokzygealbereich
M19.12	Posttraumatische Arthrose Oberarm	M42.19	Osteochon WS b Erw, nnbez Lok
M19.13	Posttraumatische Arthrose Unterarm	M42.90	Osteochondrose WS, nnbez, mehrere Lok WS
M19.14	Posttraumat Arthrose sonst Gel, Hand	M42.91	Osteochondrose WS, nnbez, Okzip-Atlant-AxBereich
M19.15	Posttr Arthrose sonst Gel: Be OSch [Be Fem Hü Hü- IliosGel]	M42.92	Osteochondrose WS, nnbez, Zervikalbereich
M19.17	Posttraumatische Arthrose Knöchel/Fuß	M42.93	Osteochondrose WS, nnbez, Zervikothorakalbereich
M19.18	Posttraumatische Arthrose sonst Gelenke	M42.94	Osteochondrose WS, nnbez, Thorakalbereich
M19.19	Posttraumatische Arthrose so Gelenke, nnbez Lok	M42.95	Osteochondrose WS, nnbez, Thorakolumbalbereich
M19.21	Sonst sek Arthrose Schulterregion	M42.96	Osteochondrose WS, nnbez, Lumbalbereich
M19.22	Sonst sek Arthrose Oberarm	M42.97	Osteochondrose WS, nnbez, Lumbosakralbereich
M19.23	Sonst sek Arthrose Unterarm	M42.98	Osteochon WS, nnbez, Sakral-/Sakrokokzygealbereich
M19.24	Sonst sek Arthrose, Hand	M42.99	Osteochondrose WS, nnbez, nnbez Lok
M19.25	Sonst sek Arthrose: Be OSch [Be Fem Hü HüGel IliosacGel]	M80.00	Postmenop Osteoporose m path Fraktur, mehr Lok
M19.27	Sonst sek Arthrose Knöchel/Fuß	M80.01	Postmenop Osteoporose m path Fx Schulterregion
M19.28	Sonst sek Arthrose, sonst Lok	M80.02	Postmenop Osteoporose m path Fx Oberarm
M19.29	Sonst sek Arthrose, nnbez Lok	M80.03	Postmenop Osteoporose m path Fx Unterarm
M19.81	Sonst nbez Arthrose Schulterregion	M80.04	Postmenop Osteoporose m path Fx Hand
M19.82	Sonst nbez Arthrose Oberarm	M80.05	Postmenop Osteoporose m path Fx Becken/OS
M19.83	Sonst nbez Arthrose Unterarm	M80.06	Postmenop Osteoporose m path Fx Unterschenkel
M19.84	Sonst nbez Arthrose, Hand	M80.07	Postmenop Osteoporose m path Fx Knöchel/Fuß
M19.85	Sonst nbez Arthrose: Be OSch [Be Fem Hü HüGel IliosacGel]	M80.08	Postmenop Osteoporose m path Fx, sonst Lok
M19.87	Sonst nbez Arthrose Knöchel/Fuß	M80.09	Postmenop Osteoporose m path Fx, nnbezLok
M19.88	Sonst nbez Arthrose, sonst Lokalisation	M80.10	Osteoporose m path Fx nach Ovarrektomie, mehr Lok
M19.89	Sonst nbez Arthrose, nnbez Lokalisationen	M80.11	Osteoporose m path Fx nach Ovarrekt, Schulterregion
M19.91	Arthrose, nnbez, Schulterregion	M80.12	Osteoporose m path Fx nach Ovarrekt, Oberarm
M19.92	Arthrose, nnbez, Oberarm	M80.13	Osteoporose m path Fx nach Ovarrekt, Unterarm
M19.93	Arthrose, nnbez, Unterarm	M80.14	Osteoporose m path Fx nach Ovarrekt, Hand
M19.94	Arthrose, nnbez, Hand	M80.15	Osteoporose m path Fx nach Ovarrekt, Beckenreg/OS
M19.95	Arthrose, nnbez, Be Obersch [Be Fem Hü HüGel IliosacGel]	M80.16	Osteoporose m path Fx nach Ovarrekt, Unterschenkel
M19.97	Arthrose, nnbez, Knöchel/Fuß	M80.17	Osteoporose m path Fx nach Ovarrekt, Knöchel/Fuß
M19.98	Arthrose, nnbez, sonstige Lokalisation	M80.18	Osteoporose m path Fx nach Ovarrekt, sonst Lok
M19.99	Arthrose, nnbez, nnbez Lokalisationen	M80.19	Osteoporose m path Fx nach Ovarrekt, nnbez Lok
M24.60	Ankylose ein Gelenk, mehrere Lok	M80.20	Inaktivitätsosteoporose m path Fraktur, mehr Lok
M24.61	Ankylose ein Gelenk Schulterregion	M80.21	Inaktivitätsosteoporose m path Fx Schulterregion
M24.62	Ankylose ein Gelenk Oberarm	M80.22	Inaktivitätsosteoporose m path Fx Oberarm

M80.23	Inaktivitätsosteoporose m path Fx Unterarm	M81.13	Osteoporose nach Ovariectomie, Unterarm
M80.24	Inaktivitätsosteoporose m path Fx Hand	M81.14	Osteoporose nach Ovariectomie, Hand
M80.25	Inaktivitätsosteoporose m path Fx Becken/OS	M81.15	Osteoporose nach Ovariectomie, Becken/OS
M80.26	Inaktivitätsosteoporose m path Fx Unterschenkel	M81.16	Osteoporose nach Ovariectomie, Unterschenkel
M80.27	Inaktivitätsosteoporose m path Fx Knöchel/Fuß	M81.17	Osteoporose nach Ovariectomie, Knöchel/Fuß
M80.28	Inaktivitätsosteoporose m path Fx, sonst Lok	M81.18	Osteoporose nach Ovariectomie, sonst Lokalisation
M80.29	Inaktivitätsosteoporose m path Fx, nnbez Lok	M81.19	Osteoporose nach Ovariectomie, nnbez Lok
M80.30	Osteoporose m path Fx d Malabs n chir Eingr, mehr Lok	M81.20	Inaktivitätsosteoporose, mehrere Lok
M80.31	Osteoporose m path Fx d Malabs n chir Eingr, Schulterreg	M81.21	Inaktivitätsosteoporose Schulterregion
M80.32	Osteoporose m path Fx d Malabs n chir Eingr, Oberarm	M81.22	Inaktivitätsosteoporose Oberarm
M80.33	Osteoporose m path Fx d Malabs n chir Eingr, Unterarm	M81.23	Inaktivitätsosteoporose Unterarm
M80.34	Osteoporose m path Fx d Malabs n chir Eingr, Hand	M81.24	Inaktivitätsosteoporose Hand
M80.35	Osteoporose m path Fx d Malabs n chir Eingr, BeReg/OS	M81.25	Inaktivitätsosteoporose Beckenregion/Oberschenkel
M80.36	Osteoporose m path Fx d Malabs n chir Eingr, US	M81.26	Inaktivitätsosteoporose Unterschenkel
M80.37	Osteoporose m path Fx d Malabs n chir Eingr, Knöch/Fuß	M81.27	Inaktivitätsosteoporose Knöchel/Fuß
M80.38	Osteoporose m path Fx d Malabs n chir Eingr, sonst Lok	M81.28	Inaktivitätsosteoporose, sonstige Lokalisation
M80.39	Osteoporose m path Fx d Malabs n chir Eingr, nnbez Lok	M81.29	Inaktivitätsosteoporose, nnbez Lokalisationen
M80.40	AM-induz Osteoporose m path Fx, mehrere Lok	M81.30	Osteoporose infolge Malabs nach chir Eingr, mehrere Lok
M80.41	AM-induz Osteoporose m path Fx Schulterregion	M81.31	Osteoporose infolge Malabs nach chir Eingr, Schulterreg
M80.42	AM-induz Osteoporose m path Fx Oberarm	M81.32	Osteoporose infolge Malabs nach chir Eingr, Oberarm
M80.43	AM-induz Osteoporose m path Fx Unterarm	M81.33	Osteoporose infolge Malabs nach chir Eingr, Unterarm
M80.44	AM-induz Osteoporose m path Fx Hand	M81.34	Osteoporose infolge Malabs nach chir Eingr, Hand
M80.45	AM-induz Osteoporose m path Fx Becken/OS	M81.35	Osteoporose infolge Malabs nach chir Eingr, BeReg/OS
M80.46	AM-induz Osteoporose m path Fx Unterschenkel	M81.36	Osteoporose infolge Malabs nach chir Eingr, US
M80.47	AM-induz Osteoporose m path Fx Knöchel/Fuß	M81.37	Osteoporose infolge Malabs nach chir Eingr, Knöchel/Fuß
M80.48	AM-induz Osteoporose m path Fx, sonst Lok	M81.38	Osteoporose infolge Malabs nach chir Eingr, sonst Lok
M80.49	AM-induz Osteoporose m path Fx, nnbez Lok	M81.39	Osteoporose infolge Malabs nach chir Eingr, nnbez Lok
M80.50	Idiopath Osteoporose m path Fx, mehrere Lok	M81.40	AM-induz Osteoporose, mehrere Lok
M80.51	Idiopath Osteoporose m path Fx Schulterregion	M81.41	AM-induz Osteoporose Schulterregion
M80.52	Idiopath Osteoporose m path Fx Oberarm	M81.42	AM-induz Osteoporose Oberarm
M80.53	Idiopath Osteoporose m path Fx Unterarm	M81.43	AM-induz Osteoporose Unterarm
M80.54	Idiopath Osteoporose m path Fx Hand	M81.44	AM-induz Osteoporose Hand
M80.55	Idiopath Osteoporose m path Fx Becken/OS	M81.45	AM-induz Osteoporose Beckenregion/Oberschenkel
M80.56	Idiopath Osteoporose m path Fx Unterschenkel	M81.46	AM-induz Osteoporose Unterschenkel
M80.57	Idiopath Osteoporose m path Fx Knöchel/Fuß	M81.47	AM-induz Osteoporose Knöchel/Fuß
M80.58	Idiopath Osteoporose m path Fx, sonst Lok	M81.48	AM-induz Osteoporose, sonst Lok
M80.59	Idiopath Osteoporose m path Fx, nnbez Lok	M81.49	Arzneimittelinduzierte Osteoporose, nnbez Lok
M80.80	Sonst Osteoporose m path Fx, mehrere Lok	M81.50	Idiopathische Osteoporose, mehrere Lok
M80.81	Sonst Osteoporose m path Fx Schulterregion	M81.51	Idiopathische Osteoporose Schulterregion
M80.82	Sonst Osteoporose m path Fx Oberarm	M81.52	Idiopathische Osteoporose Oberarm
M80.83	Sonst Osteoporose m path Fx Unterarm	M81.53	Idiopathische Osteoporose Unterarm
M80.84	Sonst Osteoporose m path Fx Hand	M81.54	Idiopathische Osteoporose Hand
M80.85	Sonst Osteoporose m path Fx Becken/OS	M81.55	Idiopathische Osteoporose Becken/Oberschenkel
M80.86	Sonst Osteoporose m path Fx Unterschenkel	M81.56	Idiopathische Osteoporose Unterschenkel
M80.87	Sonst Osteoporose m path Fx Knöchel/Fuß	M81.57	Idiopathische Osteoporose Knöchel/Fuß
M80.88	Sonst Osteoporose m path Fx, sonst Lok	M81.58	Idiopathische Osteoporose, sonstige Lok
M80.89	Sonst Osteoporose m path Fx, nnbez Lok	M81.59	Idiopathische Osteoporose, nnbez Lokalisationen
M80.90	Nnbez Osteoporose m path Fx, mehrere Lok	M81.60	Lokalisierte Osteoporose [Lequesne], mehrere Lok
M80.91	Nnbez Osteoporose m path Fx Schulterregion	M81.61	Lokalisierte Osteoporose [Lequesne], Schulterregion
M80.92	Nnbez Osteoporose m path Fx Oberarm	M81.62	Lokalisierte Osteoporose [Lequesne], Oberarm
M80.93	Nnbez Osteoporose m path Fx Unterarm	M81.63	Lokalisierte Osteoporose [Lequesne], Unterarm
M80.94	Nnbez Osteoporose m path Fx Hand	M81.64	Lokalisierte Osteoporose [Lequesne], Hand
M80.95	Nnbez Osteoporose m path Fx Becken/OS	M81.65	Lokalisierte Osteoporose [Lequesne], Becken/OS
M80.96	Nnbez Osteoporose m path Fx Unterschenkel	M81.66	Lokalisierte Osteoporose [Lequesne], Unterschenkel
M80.97	Nnbez Osteoporose m path Fx Knöchel/Fuß	M81.67	Lokalisierte Osteoporose [Lequesne], Knöchel/Fuß
M80.98	Nnbez Osteoporose m path Fx, sonst Lok	M81.68	Lokalisierte Osteoporose [Lequesne], sonst Lok
M80.99	Nnbez Osteoporose m path Fx, nnbez Lok	M81.69	Lokalisierte Osteoporose [Lequesne], nnbez Lok
M81.00	Postmenopausale Osteoporose, mehrere Lok	M81.80	Sonstige Osteoporose, mehrere Lokalisationen
M81.01	Postmenopausale Osteoporose Schulterregion	M81.81	Sonstige Osteoporose Schulterregion
M81.02	Postmenopausale Osteoporose Oberarm	M81.82	Sonstige Osteoporose Oberarm
M81.03	Postmenopausale Osteoporose Unterarm	M81.83	Sonstige Osteoporose Unterarm
M81.04	Postmenopausale Osteoporose Hand	M81.84	Sonstige Osteoporose Hand
M81.05	Postmenopausale Osteoporose Becken/OS	M81.85	Sonstige Osteoporose Beckenregion/OS
M81.06	Postmenopausale Osteoporose Unterschenkel	M81.86	Sonstige Osteoporose Unterschenkel
M81.07	Postmenopausale Osteoporose Knöchel/Fuß	M81.87	Sonstige Osteoporose Knöchel/Fuß
M81.08	Postmenopausale Osteoporose, sonst Lok	M81.88	Sonstige Osteoporose, sonstige Lokalisation
M81.09	Postmenopausale Osteoporose, nnbez Lok	M81.89	Sonstige Osteoporose, nnbez Lokalisationen
M81.10	Osteoporose nach Ovariectomie, mehrere Lok	M81.90	Osteoporose, nnbez, mehrere Lokalisationen
M81.11	Osteoporose nach Ovariectomie, Schulterregion	M81.91	Osteoporose, nnbez, Schulterregion
M81.12	Osteoporose nach Ovariectomie, Oberarm	M81.92	Osteoporose, nnbez, Oberarm

M81.93	Osteoporose, nnbez, Unterarm	M83.83	Sonst Osteomalazie im ErwAlter, Unterarm
M81.94	Osteoporose, nnbez, Hand	M83.84	Sonst Osteomalazie im ErwAlter, Hand
M81.95	Osteoporose, nnbez, Beckenregion/Oberschenkel	M83.85	Sonst Osteomalazie im ErwAlter, Becken/OS
M81.96	Osteoporose, nnbez, Unterschenkel	M83.86	Sonst Osteomalazie im ErwAlter, Unterschenkel
M81.97	Osteoporose, nnbez, Knöchel/Fuß	M83.87	Sonst Osteomalazie im ErwAlter, Knöchel/Fuß
M81.98	Osteoporose, nnbez, sonstige Lokalisation	M83.88	Sonst Osteomalazie im ErwAlter, sonst Lok
M81.99	Osteoporose, nnbez, nnbez Lokalisationen	M83.89	Sonst Osteomalazie im ErwAlter, nnbez Lok
M83.00	Osteomalazie im Wochenbett, mehrere Lok	M83.90	Osteomalazie im ErwAlter, nnbez, mehrere Lok
M83.01	Osteomalazie im Wochenbett, Schulterregion	M83.91	Osteomalazie im ErwAlter, nnbez, Schulterregion
M83.02	Osteomalazie im Wochenbett, Oberarm	M83.92	Osteomalazie im ErwAlter, nnbez, Oberarm
M83.03	Osteomalazie im Wochenbett, Unterarm	M83.93	Osteomalazie im ErwAlter, nnbez, Unterarm
M83.04	Osteomalazie im Wochenbett, Hand	M83.94	Osteomalazie im ErwAlter, nnbez, Hand
M83.05	Osteomalazie im Wochenbett, Becken/Oberschenkel	M83.95	Osteomalazie im ErwAlter, nnbez, Becken/Oberschenkel
M83.06	Osteomalazie im Wochenbett, Unterschenkel	M83.96	Osteomalazie im ErwAlter, nnbez, Unterschenkel
M83.07	Osteomalazie im Wochenbett, Knöchel/Fuß	M83.97	Osteomalazie im ErwAlter, nnbez, Knöchel/Fuß
M83.08	Osteomalazie im Wochenbett, sonst Lokalisation	M83.98	Osteomalazie im ErwAlter, nnbez, sonst Lok
M83.09	Osteomalazie im Wochenbett, nnbez Lokalisationen	M83.99	Osteomalazie im ErwAlter, nnbez, nnbez Lok
M83.10	Senile Osteomalazie, mehrere Lokalisationen	M85.00	Fibröse Dysplasie (monostotisch), mehrere Lok
M83.11	Senile Osteomalazie Schulterregion	M85.01	Fibröse Dysplasie (monostotisch) Schulterregion
M83.12	Senile Osteomalazie Oberarm	M85.02	Fibröse Dysplasie (monostotisch) Oberarm
M83.13	Senile Osteomalazie Unterarm	M85.03	Fibröse Dysplasie (monostotisch) Unterarm
M83.14	Senile Osteomalazie Hand	M85.04	Fibröse Dysplasie (monostotisch) Hand
M83.15	Senile Osteomalazie Beckenregion/Oberschenkel	M85.05	Fibröse Dysplasie (monostotisch) Becken/OS
M83.16	Senile Osteomalazie Unterschenkel	M85.06	Fibröse Dysplasie (monostotisch) Unterschenkel
M83.17	Senile Osteomalazie Knöchel/Fuß	M85.07	Fibröse Dysplasie (monostotisch) Knöchel/Fuß
M83.18	Senile Osteomalazie, sonstige Lokalisation	M85.08	Fibröse Dysplasie (monostotisch), sonst Lok
M83.19	Senile Osteomalazie, nnbez Lokalisationen	M85.09	Fibröse Dysplasie (monostotisch), nnbez Lok
M83.20	Osteomalazie ErwAlter d Malabs, mehrere Lok	M85.30	Ostitis condensans, mehrere Lokalisationen
M83.21	Osteomalazie ErwAlter d Malabs, Schulterregion	M85.31	Ostitis condensans Schulterregion
M83.22	Osteomalazie ErwAlter d Malabs, Oberarm	M85.32	Ostitis condensans Oberarm
M83.23	Osteomalazie ErwAlter d Malabs, Unterarm	M85.33	Ostitis condensans Unterarm
M83.24	Osteomalazie ErwAlter d Malabs, Hand	M85.34	Ostitis condensans Hand
M83.25	Osteomalazie ErwAlter d Malabs, Becken/OS	M85.35	Ostitis condensans Beckenregion/Oberschenkel
M83.26	Osteomalazie ErwAlter d Malabs, Unterschenkel	M85.36	Ostitis condensans Unterschenkel
M83.27	Osteomalazie ErwAlter d Malabs, Knöchel/Fuß	M85.37	Ostitis condensans Knöchel/Fuß
M83.28	Osteomalazie ErwAlter d Malabs, sonst Lok	M85.38	Ostitis condensans, sonstige Lokalisation
M83.29	Osteomalazie ErwAlter d Malabs, nnbez Lok	M85.39	Ostitis condensans, nnbez Lokalisationen
M83.30	Osteomalazie ErwAlter d Fehl-/Mangelernähr, mehr Lok	M85.40	Solitäre Knochenzyste, mehrere Lokalisationen
M83.31	Osteomalazie ErwAlter d Fehl-/Mangelernähr, Schulterreg	M85.41	Solitäre Knochenzyste Schulterregion
M83.32	Osteomalazie ErwAlter d Fehl-/Mangelernähr, Oberarm	M85.42	Solitäre Knochenzyste Oberarm
M83.33	Osteomalazie ErwAlter d Fehl-/Mangelernähr, Unterarm	M85.43	Solitäre Knochenzyste Unterarm
M83.34	Osteomalazie ErwAlter d Fehl-/Mangelernähr, Hand	M85.44	Solitäre Knochenzyste Hand
M83.35	Osteomalazie ErwAlter d Fehl-/Mangelernähr, BeReg/OS	M85.45	Solitäre Knochenzyste Becken/Oberschenkel
M83.36	Osteomalazie ErwAlter d Fehl-/Mangelernähr, US	M85.46	Solitäre Knochenzyste Unterschenkel
M83.37	Osteomalazie ErwAlter d Fehl-/Mangelernähr, Knöchel/Fuß	M85.47	Solitäre Knochenzyste Knöchel/Fuß
M83.38	Osteomalazie ErwAlter d Fehl-/Mangelernähr, so Lok	M85.48	Solitäre Knochenzyste, sonstige Lokalisation
M83.39	Osteomalazie ErwAlter d Fehl-/Mangelernähr, nnbez Lok	M85.49	Solitäre Knochenzyste, nnbez Lokalisationen
M83.40	Aluminiumosteopathie, mehrere Lokalisationen	M85.50	Aneurysmatische Knochenzyste, mehrere Lok
M83.41	Aluminiumosteopathie Schulterregion	M85.51	Aneurysmatische Knochenzyste Schulterregion
M83.42	Aluminiumosteopathie Oberarm	M85.52	Aneurysmatische Knochenzyste Oberarm
M83.43	Aluminiumosteopathie Unterarm	M85.53	Aneurysmatische Knochenzyste Unterarm
M83.44	Aluminiumosteopathie Hand	M85.54	Aneurysmatische Knochenzyste Hand
M83.45	Aluminiumosteopathie Beckenregion/Oberschenkel	M85.55	Aneurysmatische Knochenzyste Becken/OS
M83.46	Aluminiumosteopathie Unterschenkel	M85.56	Aneurysmatische Knochenzyste Unterschenkel
M83.47	Aluminiumosteopathie Knöchel/Fuß	M85.57	Aneurysmatische Knochenzyste Knöchel/Fuß
M83.48	Aluminiumosteopathie, sonstige Lokalisation	M85.58	Aneurysmatische Knochenzyste, so Lokalisation
M83.49	Aluminiumosteopathie, nnbez Lokalisationen	M85.59	Aneurysmatische Knochenzyste, nnbez Lok
M83.50	Sonst AM-induz Osteomalazie b Erw, mehrere Lok	M85.60	Sonstige Knochenzyste, mehrere Lokalisationen
M83.51	Sonst AM-induz Osteomalazie b Erw, Schulterregion	M85.61	Sonstige Knochenzyste Schulterregion
M83.52	Sonst AM-induz Osteomalazie b Erw, Oberarm	M85.62	Sonstige Knochenzyste Oberarm
M83.53	Sonst AM-induz Osteomalazie b Erw, Unterarm	M85.63	Sonstige Knochenzyste Unterarm
M83.54	Sonst AM-induz Osteomalazie b Erw, Hand	M85.64	Sonstige Knochenzyste Hand
M83.55	Sonst AM-induz Osteomalazie b Erw, Beckenreg/OS	M85.65	Sonstige Knochenzyste Beckenregion/OS
M83.56	Sonst AM-induz Osteomalazie b Erw, Unterschenkel	M85.66	Sonstige Knochenzyste Unterschenkel
M83.57	Sonst AM-induz Osteomalazie b Erw, Knöchel/Fuß	M85.67	Sonstige Knochenzyste Knöchel/Fuß
M83.58	Sonst AM-induz Osteomalazie b Erw, so Lok	M85.68	Sonstige Knochenzyste, sonst Lok
M83.59	Sonst AM-induz Osteomalazie b Erw, nnbez Lok	M85.69	Sonstige Knochenzyste, nnbez Lokalisationen
M83.80	Sonst Osteomalazie im ErwAlter, mehrere Lok	M87.00	Idiopath aseptische Knochennekrose, mehrere Lok
M83.81	Sonst Osteomalazie im ErwAlter, Schulterregion	M87.01	Idiopath aseptische Knochennekrose Schulterregion
M83.82	Sonst Osteomalazie im ErwAlter, Oberarm	M87.02	Idiopath aseptische Knochennekrose Oberarm

M87.03	Idiopath aseptische Knochennekrose Unterarm	M89.47	Sonst hypertroph Osteoarthropathie Knöchel/Fuß
M87.04	Idiopath aseptische Knochennekrose Hand	M89.48	Sonst hypertroph Osteoarthropathie, sonst Lok
M87.05	Idiopath aseptische Knochennekrose Becken/OS	M89.49	Sonst hypertroph Osteoarthropathie, nnbez Lok
M87.06	Idiopath aseptische Knochennekrose Unterschenkel	M91.0	Juvenile Osteochondrose Hüfte Becken
M87.07	Idiopath aseptische Knochennekrose Knöchel/Fuß	M91.1	Juv Osteochon Femurkopf [Perthes-Legg-Calvé-KH]
M87.08	Idiopath aseptische Knochennekrose, sonst Lok	M91.2	Coxa plana
M87.09	Idiopath aseptische Knochennekrose, nnbez Lok	M91.3	Pseudokoxalgie
M88.0	Osteodystrophia deformans Schädelknochen	M91.8	Sonst juvenile Osteochondrose Hüfte Becken
M88.80	Osteodystrophia deformans sonst Knochen, mehr Lok	M91.9	Juvenile Osteochondrose Hüfte Becken, nnbez
M88.81	Osteodystrophia deformans Schulterregion	M92.0	Juvenile Osteochondrose Humerus
M88.82	Osteodystrophia deformans Oberarm	M92.1	Juvenile Osteochondrose Radius Ulna
M88.83	Osteodystrophia deformans Unterarm	M92.2	Juvenile Osteochondrose Hand
M88.84	Osteodystrophia deformans Hand	M92.3	Sonst juvenile Osteochondrose ob Extremität
M88.85	Osteodystrophia deformans Becken/Oberschenkel	M92.4	Juvenile Osteochondrose Patella
M88.86	Osteodystrophia deformans Unterschenkel	M92.5	Juvenile Osteochondrose Tibia Fibula
M88.87	Osteodystrophia deformans Knöchel/Fuß	M92.6	Juvenile Osteochondrose Tarsus
M88.88	Osteodystrophia deformans sonstige Knochen	M92.7	Juvenile Osteochondrose Metatarsus
M88.89	Osteodystrophia deformans sonst Knochen, nnbez Lok	M92.8	Sonstige nbez juvenile Osteochondrose
M88.90	Osteodystrophia deformans, nnbez, mehrere Lok	M92.9	Juvenile Osteochondrose, nnbez
M88.91	Osteodystrophia deformans, nnbez, Schulterregion	M93.0	Epiphyseolysis capitis femoris (nichttraumatisch)
M88.92	Osteodystrophia deformans, nnbez, Oberarm	M93.1	Kienböck-Krankheit b Erwachsenen
M88.93	Osteodystrophia deformans, nnbez, Unterarm	M93.2	Osteochondrosis dissecans
M88.94	Osteodystrophia deformans, nnbez, Hand	M93.8	Sonstige nbez Osteochondropathien
M88.95	Osteodystrophia deformans, nnbez, Becken/OS	M93.9	Osteochondropathie, nnbez
M88.96	Osteodystrophia deformans, nnbez, Unterschenkel	M94.20	Chondromalazie, mehrere Lokalisationen
M88.97	Osteodystrophia deformans, nnbez, Knöchel/Fuß	M94.21	Chondromalazie Schulterregion
M88.98	Osteodystrophia deformans, nnbez, sonst Lok	M94.22	Chondromalazie Oberarm
M88.99	Osteodystrophia deformans, nnbez, nnbez Lok	M94.23	Chondromalazie Unterarm
M89.40	Sonst hypertroph Osteoarthropathie, mehrere Lok	M94.24	Chondromalazie Hand
M89.41	Sonst hypertroph Osteoarthropathie Schulterregion	M94.25	Chondromalazie: Be OSch [Be Fe Ges Hü HüGel IliosakGel]
M89.42	Sonst hypertroph Osteoarthropathie Oberarm	M94.26	Chondromalazie, Unterschenkel
M89.43	Sonst hypertroph Osteoarthropathie Unterarm	M94.27	Chondromalazie Knöchel/Fuß
M89.44	Sonst hypertroph Osteoarthropathie Hand	M94.28	Chondromalazie, sonstige Lokalisation
M89.45	Sonst hypertroph Osteoarthropathie Becken/OS	M94.29	Chondromalazie, nnbez Lokalisationen
M89.46	Sonst hypertroph Osteoarthropathie Unterschenkel		

ADRG I71**Muskel- und Sehnenkrankungen oder Verstauchung, Zerrung und Luxation an Hüftgelenk, Becken und Oberschenkel**

Hauptdiagnose in Tabelle I71-1

DRG I71Z**Muskel- und Sehnenkrankungen oder Verstauchung, Zerrung und Luxation an Hüftgelenk, Becken und Oberschenkel****Diagnose I71-1**

M25.10	Gelenkfistel, mehrere Lokalisationen	M25.62	Gelenksteife, aonkl, Oberarm
M25.11	Gelenkfistel Schulterregion	M25.63	Gelenksteife, aonkl, Unterarm
M25.12	Gelenkfistel Oberarm	M25.64	Gelenksteife, aonkl, Hand
M25.13	Gelenkfistel Unterarm	M25.65	Gelenksteife, aonkl, Beckenregion/Oberschenkel
M25.14	Gelenkfistel Hand	M25.66	Gelenksteife, aonkl, Unterschenkel
M25.15	Gelenkfistel Beckenregion/Oberschenkel	M25.67	Gelenksteife, aonkl, Knöchel/Fuß
M25.16	Gelenkfistel Unterschenkel	M25.68	Gelenksteife, aonkl, sonstige Lokalisation
M25.17	Gelenkfistel Knöchel/Fuß	M25.69	Gelenksteife, aonkl, nnbez Lokalisationen
M25.18	Gelenkfistel, sonstige Lokalisation	M25.80	Sonstige nbez Gelenk-KH, mehrere Lokalisationen
M25.19	Gelenkfistel, nnbez Lokalisationen	M25.81	Sonstige nbez Gelenk-KH Schulterregion
M25.50	Gelenkschmerz, mehrere Lokalisationen	M25.82	Sonstige nbez Gelenk-KH Oberarm
M25.51	Gelenkschmerz Schulterregion	M25.83	Sonstige nbez Gelenk-KH Unterarm
M25.52	Gelenkschmerz Oberarm	M25.84	Sonstige nbez Gelenk-KH Hand
M25.53	Gelenkschmerz Unterarm	M25.85	Sonstige nbez Gelenk-KH Beckenregion/Oberschenkel
M25.54	Gelenkschmerz Hand	M25.86	Sonstige nbez Gelenk-KH Unterschenkel
M25.55	Gelenkschmerz Beckenregion/Oberschenkel	M25.87	Sonstige nbez Gelenk-KH Knöchel/Fuß
M25.56	Gelenkschmerz Unterschenkel	M25.88	Sonstige nbez Gelenk-KH, sonstige Lokalisation
M25.57	Gelenkschmerz Knöchel/Fuß	M25.89	Sonstige nbez Gelenk-KH, nnbez Lokalisationen
M25.58	Gelenkschmerz, sonstige Lokalisation	M25.90	Gelenk-KH, nnbez, mehrere Lokalisationen
M25.59	Gelenkschmerz, nnbez Lokalisationen	M25.91	Gelenk-KH, nnbez, Schulterregion
M25.60	Gelenksteife, aonkl, mehrere Lokalisationen	M25.92	Gelenk-KH, nnbez, Oberarm
M25.61	Gelenksteife, aonkl, Schulterregion	M25.93	Gelenk-KH, nnbez, Unterarm

M25.94	Gelenk-KH, nnbez, Hand	M79.61	Schmerzen Schulterregion
M25.95	Gelenk-KH, nnbez, Beckenregion/Oberschenkel	M79.62	Schmerzen Oberarm
M25.96	Gelenk-KH, nnbez, Unterschenkel	M79.63	Schmerzen Unterarm
M25.97	Gelenk-KH, nnbez, Knöchel/Fuß	M79.64	Schmerzen Hand
M25.99	Gelenk-KH, nnbez, nnbez Lokalisationen	M79.65	Schmerzen Beckenregion/Oberschenkel
M60.80	Sonstige Myositis, mehrere Lokalisationen	M79.66	Schmerzen Unterschenkel
M60.81	Sonstige Myositis Schulterregion	M79.67	Schmerzen Knöchel/Fuß
M60.82	Sonstige Myositis Oberarm	M79.69	Schmerzen Extremitäten, nnbez Lok
M60.83	Sonstige Myositis Unterarm	M79.80	Sonst nbez KH Weichteilgewebe, mehrere Lok
M60.84	Sonstige Myositis Hand	M79.81	Sonst nbez KH Weichteilgewebe Schulterregion
M60.85	Sonstige Myositis Beckenregion/Oberschenkel	M79.82	Sonst nbez KH Weichteilgewebe Oberarm
M60.86	Sonstige Myositis Unterschenkel	M79.83	Sonst nbez KH Weichteilgewebe Unterarm
M60.87	Sonstige Myositis Knöchel/Fuß	M79.84	Sonst nbez KH Weichteilgewebe Hand
M60.88	Sonstige Myositis, sonstige Lokalisation	M79.85	Sonst nbez KH Weichteilgewebe Becken/OS
M60.89	Sonstige Myositis, nnbez Lokalisationen	M79.86	Sonst nbez KH Weichteilgewebe Unterschenkel
M60.90	Myositis, nnbez, mehrere Lokalisationen	M79.87	Sonst nbez KH Weichteilgewebe Knöchel/Fuß
M60.91	Myositis, nnbez, Schulterregion	M79.88	Sonst nbez KH Weichteilgewebe, sonst Lok
M60.92	Myositis, nnbez, Oberarm	M79.89	Sonst nbez KH Weichteilgewebe, nnbez Lok
M60.93	Myositis, nnbez, Unterarm	M79.90	KH Weichteilgewebe, nnbez, mehrere Lok
M60.94	Myositis, nnbez, Hand	M79.91	KH Weichteilgewebe, nnbez, Schulterregion
M60.95	Myositis, nnbez, Beckenregion/Oberschenkel	M79.92	KH Weichteilgewebe, nnbez, Oberarm
M60.96	Myositis, nnbez, Unterschenkel	M79.93	KH Weichteilgewebe, nnbez, Unterarm
M60.97	Myositis, nnbez, Knöchel/Fuß	M79.94	KH Weichteilgewebe, nnbez, Hand
M60.98	Myositis, nnbez, sonstige Lokalisation	M79.95	KH Weichteilgewebe, nnbez, Becken/Oberschenkel
M60.99	Myositis, nnbez, nnbez Lokalisationen	M79.96	KH Weichteilgewebe, nnbez, Unterschenkel
M62.40	Muskelkontraktur, mehrere Lokalisationen	M79.97	KH Weichteilgewebe, nnbez, Knöchel/Fuß
M62.41	Muskelkontraktur Schulterregion	M79.98	KH Weichteilgewebe, nnbez, sonst Lok
M62.42	Muskelkontraktur Oberarm	M79.99	KH Weichteilgewebe, nnbez, nnbez Lokalisationen
M62.43	Muskelkontraktur Unterarm	R25.2	Krämpfe u Spasmen Muskulatur
M62.44	Muskelkontraktur Hand	R26.2	Gehbeschwerden, aonkl
M62.45	Muskelkontraktur Beckenregion/Oberschenkel	R29.4	Schnappende Hüfte
M62.46	Muskelkontraktur Unterschenkel	S73.00	Luxation Hüfte, nnbez
M62.47	Muskelkontraktur Knöchel/Fuß	S73.01	Luxation Hüfte, nach posterior
M62.48	Muskelkontraktur, sonstige Lokalisation	S73.02	Luxation Hüfte, nach anterior
M62.49	Muskelkontraktur, nnbez Lokalisationen	S73.08	Luxation Hüfte, sonstige
M79.10	Myalgie, mehrere Lokalisationen	S73.10	Verstauchung u Zerrung Hüftgelenk, Teil nnbez
M79.11	Myalgie Schulterregion	S73.11	Verstauchung u Zerrung Hüftgelenk, iliofemorale (Band)
M79.12	Myalgie Oberarm	S73.12	Verstauchung u Zerrung Hüftgelenk, ischiokapsulär (Band)
M79.13	Myalgie Unterarm	S73.18	Verstauchung u Zerrung Hüftgelenk, sonst Teile
M79.14	Myalgie Hand	S76.0	Verletzung Muskeln u Sehnen Hüfte
M79.15	Myalgie Beckenregion/Oberschenkel	S76.1	Verletzung Muskel u Sehne M quadriceps femoris
M79.16	Myalgie Unterschenkel	S76.2	Verletzung Muskeln u Sehnen, Adduktorengruppe OS
M79.17	Myalgie Knöchel/Fuß	S76.3	Verletz Muskeln u Sehnen post Muskelgruppe, in Höhe OS
M79.18	Myalgie, sonstige Lokalisation	S76.4	Verletzung sonst u nnbez Muskeln Sehnen in Höhe OS
M79.19	Myalgie, nnbez Lokalisationen	S76.7	Verletzung mehr Muskeln Sehnen, in Höhe Hüfte OS
M79.60	Schmerzen Extremitäten, mehrere Lok		

ADRG I72**Entzündung von Sehnen, Muskeln und Schleimbeuteln mit äusserst schweren oder schweren CC oder Frakturen am Femurschaft, Alter > 2 Jahre**

Hauptdiagnose in Tabelle I72-1 und PCCL > 2 oder Hauptdiagnose in Tabelle I72-2 und Alter > 2 Jahre

DRG I72Z**Entzündung von Sehnen, Muskeln und Schleimbeuteln mit äusserst schweren oder schweren CC oder Frakturen am Femurschaft, Alter > 2 Jahre****Hauptdiagnose I72-1**

M24.20	KH Bänder, mehrere Lokalisationen	M60.00	Infektiöse Myositis, mehrere Lokalisationen
M24.21	KH Bänder Schulterregion	M60.01	Infektiöse Myositis Schulterregion
M24.22	KH Bänder Oberarm	M60.02	Infektiöse Myositis Oberarm
M24.23	KH Bänder Unterarm	M60.03	Infektiöse Myositis Unterarm
M24.24	KH Bänder Hand	M60.04	Infektiöse Myositis Hand
M24.25	KH Bänder Beckenregion u Oberschenkel	M60.05	Infektiöse Myositis Beckenregion/Oberschenkel
M24.27	KH Bänder Knöchel/Fuß	M60.06	Infektiöse Myositis Unterschenkel
M24.28	KH Bänder, sonstige Lokalisation	M60.07	Infektiöse Myositis Knöchel/Fuß
M24.29	KH Bänder, nnbez Lokalisationen	M60.08	Infektiöse Myositis, sonstige Lokalisation
M35.4	Eosinophile Fasziitis	M60.09	Infektiöse Myositis, nnbez Lokalisationen
M35.7	Hypermobilitäts-Syndrom	M60.10	Interstitielle Myositis, mehrere Lok

M60.11	Interstitielle Myositis Schulterregion	M61.51	Sonstige Ossifikation von Muskeln Schulterregion
M60.12	Interstitielle Myositis Oberarm	M61.52	Sonstige Ossifikation von Muskeln Oberarm
M60.13	Interstitielle Myositis Unterarm	M61.53	Sonstige Ossifikation von Muskeln Unterarm
M60.14	Interstitielle Myositis Hand	M61.54	Sonstige Ossifikation von Muskeln Hand
M60.15	Interstitielle Myositis Beckenregion/Oberschenkel	M61.55	Sonstige Ossifikation von Muskeln Becken/OS
M60.16	Interstitielle Myositis Unterschenkel	M61.56	Sonstige Ossifikation von Muskeln Unterschenkel
M60.17	Interstitielle Myositis Knöchel/Fuß	M61.57	Sonstige Ossifikation von Muskeln Knöchel/Fuß
M60.18	Interstitielle Myositis, sonstige Lokalisation	M61.58	Sonstige Ossifikation von Muskeln, sonst Lok
M60.19	Interstitielle Myositis, nnbez Lokalisationen	M61.59	Sonstige Ossifikation von Muskeln, nnbez Lok
M60.20	FK-Granulom im Weichteilgewebe, aonkl, mehrere Lok	M61.90	Kalz-/Ossifikation Muskeln, nnbez, mehrere Lok
M60.21	FK-Granulom im Weichteilgewebe, aonkl, Schulterregion	M61.91	Kalz-/Ossifikation Muskeln, nnbez, Schulterregion
M60.22	FK-Granulom im Weichteilgewebe, aonkl, Oberarm	M61.92	Kalz-/Ossifikation Muskeln, nnbez, Oberarm
M60.23	FK-Granulom im Weichteilgewebe, aonkl, Unterarm	M61.93	Kalz-/Ossifikation Muskeln, nnbez, Unterarm
M60.24	FK-Granulom im Weichteilgewebe, aonkl, Hand	M61.94	Kalz-/Ossifikation Muskeln, nnbez, Hand
M60.25	FK-Granulom im Weichteilgewebe, aonkl, Becken/OS	M61.95	Kalz-/Ossifikation Muskeln, nnbez, Becken/OS
M60.26	FK-Granulom im Weichteilgewebe, aonkl, Unterschenkel	M61.96	Kalz-/Ossifikation Muskeln, nnbez, Unterschenkel
M60.27	FK-Granulom im Weichteilgewebe, aonkl, Knöchel/Fuß	M61.97	Kalz-/Ossifikation Muskeln, nnbez, Knöchel/Fuß
M60.28	FK-Granulom im Weichteilgewebe, aonkl, sonst Lok	M61.98	Kalz-/Ossifikation Muskeln, nnbez, sonst Lok
M60.29	FK-Granulom im Weichteilgewebe, aonkl, nnbez Lok	M61.99	Kalz-/Ossifikation Muskeln, nnbez, nnbez Lok
M61.00	Traumatische Myositis ossificans, mehrere Lok	M62.00	Muskeldiastase, mehrere Lokalisationen
M61.01	Traumatische Myositis ossificans Schulterregion	M62.01	Muskeldiastase Schulterregion
M61.02	Traumatische Myositis ossificans Oberarm	M62.02	Muskeldiastase Oberarm
M61.03	Traumatische Myositis ossificans Unterarm	M62.03	Muskeldiastase Unterarm
M61.04	Traumatische Myositis ossificans Hand	M62.04	Muskeldiastase Hand
M61.05	Traumatische Myositis ossificans Becken/OS	M62.05	Muskeldiastase Beckenregion/Oberschenkel
M61.06	Traumatische Myositis ossificans Unterschenkel	M62.06	Muskeldiastase Unterschenkel
M61.07	Traumatische Myositis ossificans Knöchel/Fuß	M62.07	Muskeldiastase Knöchel/Fuß
M61.08	Traumatische Myositis ossificans, sonst Lok	M62.08	Muskeldiastase, sonstige Lokalisation
M61.09	Traumatische Myositis ossificans, nnbez Lok	M62.09	Muskeldiastase, nnbez Lokalisationen
M61.10	Myositis ossificans progressiva, mehrere Lok	M62.10	Sonst Muskelriß (nichttraumatisch), mehrere Lok
M61.11	Myositis ossificans progressiva Schulterregion	M62.11	Sonst Muskelriß (nichttraumatisch) Schulterregion
M61.12	Myositis ossificans progressiva Oberarm	M62.12	Sonst Muskelriß (nichttraumatisch) Oberarm
M61.13	Myositis ossificans progressiva Unterarm	M62.13	So Muskelriß (nichttraumat), Unterarm [Rad Ulna Handg]]
M61.14	Myositis ossificans progressiva Hand	M62.14	Sonst Muskelriß (nichttraumatisch) Hand
M61.15	Myositis ossificans progressiva Becken/OS	M62.15	Sonst Muskelriß (nichttraumatisch) Becken/OS
M61.16	Myositis ossificans progressiva Unterschenkel	M62.16	Sonst Muskelriß (nichttraumatisch) Unterschenkel
M61.17	Myositis ossificans progressiva Knöchel/Fuß	M62.17	Sonst Muskelriß (nichttraumatisch) Knöchel/Fuß
M61.18	Myositis ossificans progressiva, sonst Lok	M62.18	Sonst Muskelriß (nichttraumatisch), sonst Lok
M61.19	Myositis ossificans progressiva, nnbez Lok	M62.19	Sonst Muskelriß (nichttraumatisch), nnbez Lok
M61.20	Kalz-/Ossifikation Muskel b Lähmung, mehrere Lok	M62.20	Ischäm Muskelfinf (nichttraumat), mehr Lok
M61.21	Kalz-/Ossifikation Muskel b Lähmung, Schulterregion	M62.21	Ischäm Muskelfinf (nichttraumat), Schulterreg
M61.22	Kalz-/Ossifikation Muskel b Lähmung, Oberarm	M62.22	Ischäm Muskelfinf (nichttraumat), Oberarm
M61.23	Kalz-/Ossifikation Muskel b Lähmung, Unterarm	M62.23	Ischäm Muskelfinf (nichttraumat), Unterarm
M61.24	Kalz-/Ossifikation Muskel b Lähmung, Hand	M62.24	Ischäm Muskelfinf (nichttraumat), Hand
M61.25	Kalz-/Ossifikation Muskel b Lähmung, Becken/OS	M62.25	Ischäm Muskelfinf (nichttraumat), Becken/OS
M61.26	Kalz-/Ossifikation Muskel b Lähmung, Unterschenkel	M62.26	Ischäm Muskelfinf (nichttraumat), Unterschenkel
M61.27	Kalz-/Ossifikation Muskel b Lähmung, Knöchel/Fuß	M62.27	Ischäm Muskelfinf (nichttraumat), Knöchel/Fuß
M61.28	Kalz-/Ossifikation Muskel b Lähmung, sonst Lok	M62.28	Ischäm Muskelfinf (nichttraumat), sonst Lok
M61.29	Kalz-/Ossifikation Muskel b Lähmung, nnbez Lok	M62.29	Ischäm Muskelfinf (nichttraumat), nnbez Lok
M61.30	Kalz-/Ossifikation Muskel b Verbrennung, mehrere Lok	M62.30	Immobilitätssyndrom (paraplegisch), mehrere Lok
M61.31	Kalz-/Ossifikation Muskel b Verbrennung, Schulterregion	M62.31	Immobilitätssyndrom (paraplegisch) Schulterregion
M61.32	Kalz-/Ossifikation Muskel b Verbrennung, Oberarm	M62.32	Immobilitätssyndrom (paraplegisch) Oberarm
M61.33	Kalz-/Ossifikation Muskel b Verbrennung, Unterarm	M62.33	Immobilitätssyndrom (paraplegisch) Unterarm
M61.34	Kalz-/Ossifikation Muskel b Verbrennung, Hand	M62.34	Immobilitätssyndrom (paraplegisch) Hand
M61.35	Kalz-/Ossifikation Muskel b Verbrennung, Beckenreg/OS	M62.35	Immobilitätssyndrom (paraplegisch) Becken/OS
M61.36	Kalz-/Ossifikation Muskel b Verbrennung, Unterschenkel	M62.36	Immobilitätssyndrom (paraplegisch) Unterschenkel
M61.37	Kalz-/Ossifikation Muskel b Verbrennung, Knöchel/Fuß	M62.37	Immobilitätssyndrom (paraplegisch) Knöchel/Fuß
M61.38	Kalz-/Ossifikation Muskel b Verbrennung, sonst Lok	M62.38	Immobilitätssyndrom (paraplegisch), sonst Lok
M61.39	Kalz-/Ossifikation Muskel b Verbrennung, nnbez Lok	M62.39	Immobilitätssyndrom (paraplegisch), nnbez Lok
M61.40	Sonstige Kalzifikation von Muskeln, mehrere Lok	M62.50	Muskelschwund u -atrophie, aonkl, mehrere Lok
M61.41	Sonstige Kalzifikation von Muskeln Schulterregion	M62.51	Muskelschwund u -atrophie, aonkl, Schulterregion
M61.42	Sonstige Kalzifikation von Muskeln Oberarm	M62.52	Muskelschwund u -atrophie, aonkl, Oberarm
M61.43	Sonstige Kalzifikation von Muskeln Unterarm	M62.53	Muskelschwund u -atrophie, aonkl, Unterarm
M61.44	Sonstige Kalzifikation von Muskeln Hand	M62.54	Muskelschwund u -atrophie, aonkl, Hand
M61.45	Sonstige Kalzifikation von Muskeln Becken/OS	M62.55	Muskelschwund u -atrophie, aonkl, Becken/OS
M61.46	Sonstige Kalzifikation von Muskeln Unterschenkel	M62.56	Muskelschwund u -atrophie, aonkl, Unterschenkel
M61.47	Sonstige Kalzifikation von Muskeln Knöchel/Fuß	M62.57	Muskelschwund u -atrophie, aonkl, Knöchel/Fuß
M61.48	Sonstige Kalzifikation von Muskeln, sonst Lok	M62.58	Muskelschwund u -atrophie, aonkl, sonst Lok
M61.49	Sonstige Kalzifikation von Muskeln, nnbez Lok	M62.59	Muskelschwund u -atrophie, aonkl, nnbez Lok
M61.50	Sonstige Ossifikation von Muskeln, mehrere Lok	M62.60	Muskelzerrung, mehrere Lokalisationen

M62.61	Muskelzerrung Schulterregion	M65.90	Synovitis u Tenosynovitis, nnbez, mehrere Lok
M62.62	Muskelzerrung Oberarm	M65.91	Synovitis u Tenosynovitis, nnbez, Schulterregion
M62.63	Muskelzerrung Unterarm	M65.92	Synovitis u Tenosynovitis, nnbez, Oberarm
M62.64	Muskelzerrung Hand	M65.93	Synovitis u Tenosynovitis, nnbez, Unterarm
M62.65	Muskelzerrung Beckenregion/Oberschenkel	M65.94	Synovitis u Tenosynovitis, nnbez, Hand
M62.66	Muskelzerrung Unterschenkel	M65.95	Synovitis u Tenosynovitis, nnbez, Becken/OS
M62.67	Muskelzerrung Knöchel/Fuß	M65.96	Synovitis u Tenosynovitis, nnbez, Unterschenkel
M62.68	Muskelzerrung, sonstige Lokalisation	M65.97	Synovitis u Tenosynovitis, nnbez, Knöchel/Fuß
M62.69	Muskelzerrung, nnbez Lokalisationen	M65.98	Synovitis u Tenosynovitis, nnbez, sonst Lok
M62.80	Sonst nbez Muskel-KH, mehrere Lokalisationen	M65.99	Synovitis u Tenosynovitis, nnbez, nnbez Lok
M62.81	Sonst nbez Muskel-KH Schulterregion	M66.0	Ruptur einer Poplitealzyste
M62.82	Sonst nbez Muskel-KH Oberarm	M66.10	Ruptur Synovialis, mehrere Lokalisationen
M62.83	Sonst nbez Muskel-KH Unterarm	M66.11	Ruptur Synovialis Schulterregion
M62.84	Sonst nbez Muskel-KH Hand	M66.12	Ruptur Synovialis Oberarm
M62.85	Sonst nbez Muskel-KH Beckenregion/Oberschenkel	M66.13	Ruptur Synovialis Unterarm
M62.86	Sonst nbez Muskel-KH Unterschenkel	M66.14	Ruptur Synovialis Hand
M62.87	Sonst nbez Muskel-KH Knöchel/Fuß	M66.15	Ruptur Synovialis Beckenregion/Oberschenkel
M62.88	Sonst nbez Muskel-KH, sonstige Lokalisation	M66.16	Ruptur Synovialis Unterschenkel
M62.89	Sonst nbez Muskel-KH, nnbez Lokalisationen	M66.17	Ruptur Synovialis Knöchel/Fuß
M62.90	Muskel-KH, nnbez, mehrere Lokalisationen	M66.18	Ruptur Synovialis, sonstige Lokalisation
M62.91	Muskel-KH, nnbez, Schulterregion	M66.19	Ruptur Synovialis, nnbez Lokalisationen
M62.92	Muskel-KH, nnbez, Oberarm	M66.20	Spontanruptur von Strecksehnen, mehrere Lok
M62.93	Muskel-KH, nnbez, Unterarm	M66.21	Spontanruptur von Strecksehnen Schulterregion
M62.94	Muskel-KH, nnbez, Hand	M66.22	Spontanruptur von Strecksehnen Oberarm
M62.95	Muskel-KH, nnbez, Beckenregion/Oberschenkel	M66.23	Spontanruptur von Strecksehnen Unterarm
M62.96	Muskel-KH, nnbez, Unterschenkel	M66.24	Spontanruptur von Strecksehnen Hand
M62.97	Muskel-KH, nnbez, Knöchel/Fuß	M66.25	Spontanruptur von Strecksehnen Becken/Oberschenkel
M62.98	Muskel-KH, nnbez, sonstige Lokalisation	M66.26	Spontanruptur von Strecksehnen Unterschenkel
M62.99	Muskel-KH, nnbez, nnbez Lokalisationen	M66.27	Spontanruptur von Strecksehnen Knöchel/Fuß
M65.00	Sehnenscheidenabszeß, mehrere Lokalisationen	M66.28	Spontanruptur von Strecksehnen, sonst Lok
M65.01	Sehnenscheidenabszeß Schulterregion	M66.29	Spontanruptur von Strecksehnen, nnbez Lok
M65.02	Sehnenscheidenabszeß Oberarm	M66.30	Spontanruptur von Beugesehnen, mehrere Lok
M65.03	Sehnenscheidenabszeß Unterarm	M66.31	Spontanruptur von Beugesehnen Schulterregion
M65.04	Sehnenscheidenabszeß Hand	M66.32	Spontanruptur von Beugesehnen Oberarm
M65.05	Sehnenscheidenabszeß Beckenregion/Oberschenkel	M66.33	Spontanruptur von Beugesehnen Unterarm
M65.06	Sehnenscheidenabszeß Unterschenkel	M66.34	Spontanruptur von Beugesehnen Hand
M65.07	Sehnenscheidenabszeß Knöchel/Fuß	M66.35	Spontanruptur von Beugesehnen Becken/Oberschenkel
M65.08	Sehnenscheidenabszeß, sonstige Lokalisation	M66.36	Spontanruptur von Beugesehnen Unterschenkel
M65.09	Sehnenscheidenabszeß, nnbez Lokalisationen	M66.37	Spontanruptur von Beugesehnen Knöchel/Fuß
M65.10	Sonst infektiöse (Teno-) Synovitis, mehrere Lok	M66.38	Spontanruptur von Beugesehnen, sonst Lok
M65.11	Sonst infektiöse (Teno-) Synovitis Schulterregion	M66.39	Spontanruptur von Beugesehnen, nnbez Lok
M65.12	Sonst infektiöse (Teno-) Synovitis Oberarm	M66.40	Spontanruptur sonstiger Sehnen, mehrere Lok
M65.13	Sonst infektiöse (Teno-) Synovitis Unterarm	M66.41	Spontanruptur sonstiger Sehnen Schulterregion
M65.14	Sonst infektiöse (Teno-) Synovitis Hand	M66.42	Spontanruptur sonstiger Sehnen Oberarm
M65.15	Sonst infektiöse (Teno-) Synovitis Becken/OS	M66.43	Spontanruptur sonstiger Sehnen Unterarm
M65.16	Sonst infektiöse (Teno-) Synovitis Unterschenkel	M66.44	Spontanruptur sonstiger Sehnen Hand
M65.17	Sonst infektiöse (Teno-) Synovitis Knöchel/Fuß	M66.45	Spontanruptur sonstiger Sehnen Becken/Oberschenkel
M65.18	Sonst infektiöse (Teno-) Synovitis, sonst Lok	M66.46	Spontanruptur sonstiger Sehnen Unterschenkel
M65.19	Sonst infektiöse (Teno-) Synovitis, nnbez Lok	M66.47	Spontanruptur sonstiger Sehnen Knöchel/Fuß
M65.20	Tendinitis calcarea, mehrere Lokalisationen	M66.48	Spontanruptur sonstiger Sehnen, sonstige Lok
M65.22	Tendinitis calcarea Oberarm	M66.49	Spontanruptur sonstiger Sehnen, nnbez Lok
M65.23	Tendinitis calcarea Unterarm	M66.50	Spontanruptur von nnbez Sehnen, mehrere Lok
M65.24	Tendinitis calcarea Hand	M66.51	Spontanruptur von nnbez Sehnen Schulterregion
M65.25	Tendinitis calcarea Beckenregion/Oberschenkel	M66.52	Spontanruptur von nnbez Sehnen Oberarm
M65.26	Tendinitis calcarea Unterschenkel	M66.53	Spontanruptur von nnbez Sehnen Unterarm
M65.27	Tendinitis calcarea Knöchel/Fuß	M66.54	Spontanruptur von nnbez Sehnen Hand
M65.28	Tendinitis calcarea, sonstige Lokalisation	M66.55	Spontanruptur von nnbez Sehnen Becken/Oberschenkel
M65.29	Tendinitis calcarea, nnbez Lokalisationen	M66.56	Spontanruptur von nnbez Sehnen Unterschenkel
M65.3	Schnellender Finger	M66.57	Spontanruptur von nnbez Sehnen Knöchel/Fuß
M65.4	Tendovaginitis stenosans [de Quervain]	M66.58	Spontanruptur von nnbez Sehnen, sonst Lok
M65.80	Sonst Synovitis u Tenosynovitis, mehr Lokalisat	M66.59	Spontanruptur von nnbez Sehnen, nnbez Lok
M65.81	Sonst Synovitis u Tenosynovitis Schulterregion	M67.0	Achillessehnenverkürzung (erworben)
M65.82	Sonst Synovitis u Tenosynovitis Oberarm	M67.10	Sonst Sehnen- (Scheiden-) Kontraktur, mehrere Lok
M65.83	Sonst Synovitis u Tenosynovitis Unterarm	M67.11	Sonst Sehnen- (Scheiden-) Kontraktur Schulterregion
M65.84	Sonst Synovitis u Tenosynovitis Hand	M67.12	Sonst Sehnen- (Scheiden-) Kontraktur Oberarm
M65.85	Sonst Synovitis u Tenosynovitis Becken/OS	M67.13	Sonst Sehnen- (Scheiden-) Kontraktur Unterarm
M65.86	Sonst Synovitis u Tenosynovitis Unterschenkel	M67.14	Sonst Sehnen- (Scheiden-) Kontraktur Hand
M65.87	Sonst Synovitis u Tenosynovitis Knöchel/Fuß	M67.15	Sonst Sehnen- (Scheiden-) Kontraktur Becken/OS
M65.88	Sonst Synovitis u Tenosynovitis, sonst Lok	M67.16	Sonst Sehnen- (Scheiden-) Kontraktur Unterschenkel
M65.89	Sonst Synovitis u Tenosynovitis, nnbez Lok	M67.17	Sonst Sehnen- (Scheiden-) Kontraktur Knöchel/Fuß

M67.18	Sonst Sehnen- (Schneiden-) Kontraktur, sonst Lok	M71.08	Schleimbeutelabszeß, sonstige Lokalisation
M67.19	Sonst Sehnen- (Schneiden-) Kontraktur, nnbez Lok	M71.09	Schleimbeutelabszeß, nnbez Lokalisationen
M67.20	Hypertrophie Synovialis, aonkl, mehrere Lok	M71.10	Sonstige infektiöse Bursitis, mehrere Lok
M67.21	Hypertrophie Synovialis, aonkl, Schulterregion	M71.11	Sonstige infektiöse Bursitis Schulterregion
M67.22	Hypertrophie Synovialis, aonkl, Oberarm	M71.12	Sonstige infektiöse Bursitis Oberarm
M67.23	Hypertrophie Synovialis, aonkl, Unterarm	M71.13	Sonstige infektiöse Bursitis Unterarm
M67.24	Hypertrophie Synovialis, aonkl, Hand	M71.14	Sonstige infektiöse Bursitis Hand
M67.25	Hypertrophie Synovialis, aonkl, Becken/Oberschenkel	M71.15	Sonstige infektiöse Bursitis Beckenregion/OS
M67.26	Hypertrophie Synovialis, aonkl, Unterschenkel	M71.16	Sonstige infektiöse Bursitis Unterschenkel
M67.27	Hypertrophie Synovialis, aonkl, Knöchel/Fuß	M71.17	Sonstige infektiöse Bursitis Knöchel/Fuß
M67.28	Hypertrophie Synovialis, aonkl, sonst Lok	M71.18	Sonstige infektiöse Bursitis, sonstige Lok
M67.29	Hypertrophie Synovialis, aonkl, nnbez Lok	M71.19	Sonstige infektiöse Bursitis, nnbez Lok
M67.30	Transitorische Synovitis, mehrere Lok	M71.2	Synovialzyste im Bereich Kniekehle [Baker-Zyste]
M67.31	Transitorische Synovitis Schulterregion	M71.30	Sonstige Schleimbeutelzyste, mehrere Lokalisationen
M67.32	Transitorische Synovitis Oberarm	M71.31	Sonstige Schleimbeutelzyste Schulterregion
M67.33	Transitorische Synovitis Unterarm	M71.32	Sonstige Schleimbeutelzyste Oberarm
M67.34	Transitorische Synovitis Hand	M71.33	Sonstige Schleimbeutelzyste Unterarm
M67.35	Transitorische Synovitis Beckenregion/Oberschenkel	M71.34	Sonstige Schleimbeutelzyste Hand
M67.36	Transitorische Synovitis Unterschenkel	M71.35	Sonstige Schleimbeutelzyste Becken/Oberschenkel
M67.37	Transitorische Synovitis Knöchel/Fuß	M71.36	Sonstige Schleimbeutelzyste Unterschenkel
M67.38	Transitorische Synovitis, sonstige Lok	M71.37	Sonstige Schleimbeutelzyste Knöchel/Fuß
M67.39	Transitorische Synovitis, nnbez Lokalisationen	M71.38	Sonstige Schleimbeutelzyste, sonstige Lok
M67.40	Ganglion, mehrere Lokalisationen	M71.39	Sonstige Schleimbeutelzyste, nnbez Lokalisationen
M67.41	Ganglion Schulterregion	M71.40	Bursitis calcarea, mehrere Lokalisationen
M67.42	Ganglion Oberarm	M71.42	Bursitis calcarea Oberarm
M67.43	Ganglion Unterarm	M71.43	Bursitis calcarea Unterarm
M67.44	Ganglion Hand	M71.44	Bursitis calcarea Hand
M67.45	Ganglion Beckenregion/Oberschenkel	M71.45	Bursitis calcarea Beckenregion/Oberschenkel
M67.46	Ganglion Unterschenkel	M71.46	Bursitis calcarea Unterschenkel
M67.47	Ganglion Knöchel/Fuß	M71.47	Bursitis calcarea Knöchel/Fuß
M67.48	Ganglion, sonstige Lokalisation	M71.48	Bursitis calcarea, sonstige Lokalisation
M67.49	Ganglion, nnbez Lokalisationen	M71.49	Bursitis calcarea, nnbez Lokalisationen
M67.80	Sonst nbez KH Synovialis u Sehnen, mehrere Lok	M71.50	Sonstige Bursitis, aonkl, mehrere Lokalisationen
M67.81	Sonst nbez KH Synovialis u Sehnen Schulterregion	M71.52	Sonstige Bursitis, aonkl, Oberarm
M67.82	Sonst nbez KH Synovialis u Sehnen Oberarm	M71.53	Sonstige Bursitis, aonkl, Unterarm
M67.83	Sonst nbez KH Synovialis u Sehnen Unterarm	M71.54	Sonstige Bursitis, aonkl, Hand
M67.84	Sonst nbez KH Synovialis u Sehnen Hand	M71.55	Sonstige Bursitis, aonkl, Beckenregion/Oberschenkel
M67.85	Sonst nbez KH Synovialis u Sehnen Becken/OS	M71.56	Sonstige Bursitis, aonkl, Unterschenkel
M67.86	Sonst nbez KH Synovialis u Sehnen Unterschenkel	M71.57	Sonstige Bursitis, aonkl, Knöchel/Fuß
M67.87	Sonst nbez KH Synovialis u Sehnen Knöchel/Fuß	M71.58	Sonstige Bursitis, aonkl, sonstige Lokalisation
M67.88	Sonst nbez KH Synovialis u Sehnen, sonst Lok	M71.59	Sonstige Bursitis, aonkl, nnbez Lokalisationen
M67.89	Sonst nbez KH Synovialis u Sehnen, nnbez Lok	M71.80	Sonstige nbez Bursopathien, mehrere Lokalisationen
M67.90	KH Synovialis u Sehnen, nnbez, mehrere Lok	M71.81	Sonstige nbez Bursopathien Schulterregion
M67.91	KH Synovialis u Sehnen, nnbez, Schulterregion	M71.82	Sonstige nbez Bursopathien Oberarm
M67.92	KH Synovialis u Sehnen, nnbez, Oberarm	M71.83	Sonstige nbez Bursopathien Unterarm
M67.93	KH Synovialis u Sehnen, nnbez, Unterarm	M71.84	Sonstige nbez Bursopathien Hand
M67.94	KH Synovialis u Sehnen, nnbez, Hand	M71.85	Sonstige nbez Bursopathien Becken/Oberschenkel
M67.95	KH Synovialis u Sehnen, nnbez, Becken/OS	M71.86	Sonstige nbez Bursopathien Unterschenkel
M67.96	KH Synovialis u Sehnen, nnbez, Unterschenkel	M71.87	Sonstige nbez Bursopathien Knöchel/Fuß
M67.97	KH Synovialis u Sehnen, nnbez, Knöchel/Fuß	M71.88	Sonstige nbez Bursopathien, sonstige Lok
M67.98	KH Synovialis u Sehnen, nnbez, sonst Lok	M71.89	Sonstige nbez Bursopathien, nnbez Lokalisationen
M67.99	KH Synovialis u Sehnen, nnbez, nnbez Lok	M71.90	Bursopathie, nnbez, mehrere Lokalisationen
M70.0	Chron Tenosynovitis crepitans Hand u Handgelenk	M71.91	Bursopathie, nnbez, Schulterregion
M70.1	Bursitis im Bereich Hand	M71.92	Bursopathie, nnbez, Oberarm
M70.2	Bursitis olecrani	M71.93	Bursopathie, nnbez, Unterarm
M70.3	Sonstige Bursitis im Bereich Ellenbogen	M71.94	Bursopathie, nnbez, Hand
M70.4	Bursitis praepatellaris	M71.95	Bursopathie, nnbez, Beckenregion/Oberschenkel
M70.5	Sonstige Bursitis im Bereich Knie	M71.96	Bursopathie, nnbez, Unterschenkel
M70.6	Bursitis trochanterica	M71.97	Bursopathie, nnbez, Knöchel/Fuß
M70.7	Sonstige Bursitis im Bereich Hüfte	M71.98	Bursopathie, nnbez, sonstige Lokalisation
M70.8	Sonst KH Weichteilgew d Beanspruchung/Überbeanspr/Druck	M71.99	Bursopathie, nnbez, nnbez Lokalisationen
M70.9	Nnbez KH WTgew d Beanspruchung/Überbeanspr/Druck	M72.0	Fibromatose Palmarfaszie [Dupuytren-Kontraktur]
M71.00	Schleimbeutelabszeß, mehrere Lokalisationen	M72.1	Fingerknöchelpolster [Knuckle pads]
M71.01	Schleimbeutelabszeß Schulterregion	M72.2	Fibromatose Plantarfaszie [Ledderhose-Kontraktur]
M71.02	Schleimbeutelabszeß Oberarm	M72.40	Pseudosarkomatöse Fibromatose, mehrere Lok
M71.03	Schleimbeutelabszeß Unterarm	M72.41	Pseudosarkomatöse Fibromatose Schulterregion
M71.04	Schleimbeutelabszeß Hand	M72.42	Pseudosarkomatöse Fibromatose Oberarm
M71.05	Schleimbeutelabszeß Beckenregion/Oberschenkel	M72.43	Pseudosarkomatöse Fibromatose Unterarm
M71.06	Schleimbeutelabszeß Unterschenkel	M72.44	Pseudosarkomatöse Fibromatose Hand
M71.07	Schleimbeutelabszeß Knöchel/Fuß	M72.45	Pseudosarkomatöse Fibromatose Becken/OS

M72.46	Pseudosarkomatöse Fibromatose Unterschenkel	M72.96	Fibromatose, nnbez, Unterschenkel
M72.47	Pseudosarkomatöse Fibromatose Knöchel/Fuß	M72.97	Fibromatose, nnbez, Knöchel/Fuß
M72.48	Pseudosarkomatöse Fibromatose, sonst Lok	M72.98	Fibromatose, nnbez, sonstige Lokalisation
M72.49	Pseudosarkomatöse Fibromatose, nnbez Lok	M72.99	Fibromatose, nnbez, nnbez Lokalisationen
M72.60	Nekrotis Fasziiitis, Mehr Lok	M75.0	Adhäsive Entzündung Schultergelenkkapsel
M72.61	Nekrotis Fasziiitis, Schultergerg	M75.1	Läsionen Rotatorenmanschette
M72.62	Nekrotis Fasziiitis, Oberarm	M75.2	Tendinitis M biceps brachii
M72.63	Nekrotis Fasziiitis, Unterarm	M75.3	Tendinitis calcarea im Schulterbereich
M72.64	Nekrotis Fasziiitis, Hand	M75.4	Impingement-Syndrom Schulter
M72.65	Nekrotis Fasziiitis, Beckenreg/OS	M75.5	Bursitis im Schulterbereich
M72.66	Nekrotis Fasziiitis, Unterschenkel	M75.8	Sonstige Schulterläsionen
M72.67	Nekrotis Fasziiitis, Knöchel/Fuß	M75.9	Schulterläsion, nnbez
M72.68	Nekrotis Fasziiitis, Sonstige	M76.0	Tendinitis Glutäus-Sehne(n)
M72.69	Nekrotis Fasziiitis, Lok nnbez	M76.1	Tendinitis Iliopsoas-Sehne
M72.80	Sonstige Fibromatosen, mehrere Lokalisationen	M76.2	Knochensporn am Darmbeinkamm
M72.81	Sonstige Fibromatosen Schulterregion	M76.3	Tractus-iliotibialis-Synd
M72.82	Sonstige Fibromatosen Oberarm	M76.4	Bursitis Bereich Lig collaterale tibiale [Stieda-Pellegrini]
M72.83	Sonstige Fibromatosen Unterarm	M76.5	Tendinitis Patellarsehne
M72.84	Sonstige Fibromatosen Hand	M76.6	Tendinitis Achillessehne
M72.85	Sonstige Fibromatosen Beckenregion/OS	M76.7	Tendinitis Peronäussehne(n)
M72.86	Sonstige Fibromatosen Unterschenkel	M76.8	Sonst Enthesopathien unt Extrem m Ausnahme Fuß
M72.87	Sonstige Fibromatosen Knöchel/Fuß	M76.9	Enthesopathie untere Extremität, nnbez
M72.88	Sonstige Fibromatosen, sonstige Lokalisation	M77.0	Epicondylitis ulnaris humeri
M72.89	Sonstige Fibromatosen, nnbez Lokalisationen	M77.1	Epicondylitis radialis humeri
M72.90	Fibromatose, nnbez, mehrere Lokalisationen	M77.2	Periarthritis im Bereich Handgelenk
M72.91	Fibromatose, nnbez, Schulterregion	M77.4	Metatarsalgie
M72.92	Fibromatose, nnbez, Oberarm	M77.5	Sonstige Enthesopathie Fuß
M72.93	Fibromatose, nnbez, Unterarm	M77.8	Sonstige Enthesopathien, aonkl
M72.94	Fibromatose, nnbez, Hand	M77.9	Enthesopathie, nnbez
M72.95	Fibromatose, nnbez, Beckenregion/OS		

Hauptdiagnose I72-2

S72.3 Fraktur Femurschaft

ADRG I73 Nachbehandlung bei Erkrankungen des Bindegewebes

Hauptdiagnose in Tabelle I73-1

DRG I73Z Nachbehandlung bei Erkrankungen des Bindegewebes

Hauptdiagnose I73-1

M96.6	Kn-Fx nach Einsetzen orthop Impl/GelProthese/KnPlatte	T84.7	Infekt/entz Rkt durch so orthopäd Endoproth/Impl/Transplant
M96.80	Elektiv offen belassenes Sternum n thoraxchir Eingriff	T84.8	So Komplik d orthopäd Endoproth/Implant/Transplantate
M96.81	Instabiler Thorax nach thoraxchirurgischem Eingriff	T84.9	Nnbez Komplik durch orthopäd Endoproth/Implant/Transpl
M96.88	Sonst KH Muskel-Skelett-System nach med Maßn	T87.0	Komplik d replantierte (Teile der) obere(n) Extremität
M96.9	KH Muskel-Skelett-Systems nach med Maßn, nnbez	T87.1	Komplik d replantierte (Teile der) untere(n) Extremität
T84.0	Mechan Komplikation durch eine Gelenkendoprothese	T87.2	Komplikationen d sonst replantierten Körperteil
T84.1	Mechan Komplik d interne OSyVorricht an Extrknochen	Z44.0	Versorgen m u Anpassen künstl Arm (komplett) (partiell)
T84.2	Mechan Komplik d interne OSyVorricht an so Knochen	Z44.1	Versorgen m u Anpassen künstl Bein (komplett) (partiell)
T84.3	Mechan Komplik d so Knochengeräte/-implant/-transplant	Z46.7	Versorgen m u Anpassen orthopädisches Hilfsmittel
T84.4	Mechan Komplik d so intern orthopäd Gerät/Impl/Transplant	Z47.8	Sonstige nbez orthopädische Nachbehandlung
T84.5	Infektion/entzündl Rkt durch eine Gelenkendoprothese	Z47.9	Orthopädische Nachbehandlung, nnbez
T84.6	Infektion/entzündl Rkt durch interne OSyVorricht [jede Lok]		

ADRG I74 Verletzungen an Unterarm, Handgelenk, Hand oder Fuss oder unspezifische Arthropathien

Hauptdiagnose in Tabelle I74-1

DRG I74A Verletzungen an Unterarm, Handgelenk, Hand oder Fuss mit äusserst schweren oder schweren CC oder unspezifische Arthropathien

PCCL > 2 oder Hauptdiagnose in Tabelle I74-2



DRG I74B**Verletzungen an Unterarm, Handgelenk, Hand oder Fuss ohne äusserst schwere oder schwere CC, ohne unspezifische Arthropathien, Alter < 10 Jahre**

Alter < 10 Jahre

DRG I74C**Verletzungen an Unterarm, Handgelenk, Hand oder Fuss ohne äusserst schwere oder schwere CC, ohne unspezifische Arthropathien, Alter > 9 Jahre****Diagnose I74-1**

M02.00	Arthritis nach intestinalem Bypass, mehrere Lok	M13.80	Sonst nbez Arthritis, mehrere Lokalisationen
M02.01	Arthritis nach intestinalem Bypass Schulterregion	M13.81	Sonst nbez Arthritis Schulterregion
M02.02	Arthritis nach intestinalem Bypass Oberarm	M13.82	Sonst nbez Arthritis Oberarm
M02.03	Arthritis nach intestinalem Bypass Unterarm	M13.83	Sonst nbez Arthritis Unterarm
M02.04	Arthritis nach intestinalem Bypass Hand	M13.84	Sonst nbez Arthritis Hand
M02.05	Arthritis nach intestinalem Bypass Becken/Oberschenkel	M13.85	Sonst nbez Arthritis Beckenreg/Oberschenkel
M02.06	Arthritis nach intestinalem Bypass Unterschenkel	M13.86	Sonst nbez Arthritis Unterschenkel
M02.07	Arthritis nach intestinalem Bypass Knöchel/Fuß	M13.87	Sonst nbez Arthritis Knöchel/Fuß
M02.08	Arthritis nach intestinalem Bypass, sonst Lok	M13.88	Sonst nbez Arthritis, sonst Lokalisationen
M02.09	Arthritis nach intestinalem Bypass, nnbez Lok	M13.89	Sonst nbez Arthritis, nnbez Lokalisationen
M02.20	Arthritis nach Impfung, mehrere Lokalisationen	M13.90	Arthritis, nnbez, mehrere Lokalisationen
M02.21	Arthritis nach Impfung Schulterregion	M13.91	Arthritis, nnbez, Schulterregion
M02.22	Arthritis nach Impfung Oberarm	M13.92	Arthritis, nnbez, Oberarm
M02.23	Arthritis nach Impfung Unterarm	M13.93	Arthritis, nnbez, Unterarm
M02.24	Arthritis nach Impfung Hand	M13.94	Arthritis, nnbez, Hand
M02.25	Arthritis nach Impfung Beckenregion/Oberschenkel	M13.95	Arthritis, nnbez, Beckenregion/Oberschenkel
M02.26	Arthritis nach Impfung Unterschenkel	M13.96	Arthritis, nnbez, Unterschenkel
M02.27	Arthritis nach Impfung Knöchel/Fuß	M13.97	Arthritis, nnbez, Knöchel/Fuß
M02.28	Arthritis nach Impfung, sonstige Lokalisation	M13.98	Arthritis, nnbez, sonst Lokalisation
M02.29	Arthritis nach Impfung, nnbez Lokalisationen	M13.99	Arthritis, nnbez, nnbez Lokalisationen
M02.80	Sonst reaktive Arthritiden, mehrere Lok	M15.8	Sonstige Polyarthrose
M02.81	Sonst reaktive Arthritiden Schulterregion	M24.13	Sonst Gelenkknorpelschädigungen Unterarm
M02.82	Sonst reaktive Arthritiden Oberarm	M24.14	Sonst Gelenkknorpelschädigungen Hand
M02.83	Sonst reaktive Arthritiden Unterarm	M24.33	Patho Lux/Sublux Gelenk, aonkl, Unterarm
M02.84	Sonst reaktive Arthritiden Hand	M24.34	Patho Lux/Sublux Gelenk, aonkl, Hand
M02.85	Sonst reaktive Arthritiden Beckenregion/Oberschenkel	M24.39	Patho Lux/Sublux Gelenk, aonkl, nnbez Lok
M02.86	Sonst reaktive Arthritiden Unterschenkel	M24.43	Habit Lux/Sublux Gelenk Unterarm
M02.87	Sonst reaktive Arthritiden Knöchel/Fuß	M24.44	Habit Lux/Sublux Gelenk Hand
M02.88	Sonst reaktive Arthritiden, sonstige Lok	S52.00	Fx prox Ende Ulna, Teil nnbez
M02.89	Sonst reaktive Arthritiden, nnbez Lokalisationen	S52.01	Fx prox Ende Ulna, Olekranon
M02.90	Reaktive Arthritis, nnbez, mehrere Lok	S52.02	Fx prox Ende Ulna, Proc coronid ulnae
M02.91	Reaktive Arthritis, nnbez, Schulterregion	S52.09	Fx prox Ende Ulna, sonst u mult Teile
M02.92	Reaktive Arthritis, nnbez, Oberarm	S52.10	Fraktur, proximales Ende Radius, Teil nnbez
M02.93	Reaktive Arthritis, nnbez, Unterarm	S52.11	Fraktur, proximales Ende Radius, Kopf
M02.94	Reaktive Arthritis, nnbez, Hand	S52.12	Fraktur, proximales Ende Radius, Kollum
M02.95	Reaktive Arthritis, nnbez, Beckenreg/Oberschenkel	S52.19	Fraktur, proximales Ende Radius, sonst u multiple Teile
M02.96	Reaktive Arthritis, nnbez, Unterschenkel	S52.20	Fraktur, Ulnaschaft, Teil nnbez
M02.97	Reaktive Arthritis, nnbez, Knöchel/Fuß	S52.21	Fraktur, proximaler Ulnaschaft u Luxation Radiuskopf
M02.98	Reaktive Arthritis, nnbez, sonstige Lokalisation	S52.30	Fraktur, Radiuschaft, Teil nnbez
M02.99	Reaktive Arthritis, nnbez, nnbez Lokalisationen	S52.31	Fraktur, distaler Radiuschaft u Luxation Ulnakopf
M12.80	Sonst nbez Arthropathien, aonkl, mehrere Lok	S52.4	Fraktur, Ulna-/Radiuschaft, kombiniert
M12.81	Sonst nbez Arthropathien, aonkl, Schulterregion	S52.50	Distale Fraktur, Radius, nnbez
M12.82	Sonst nbez Arthropathien, aonkl, Oberarm	S52.51	Distale Fraktur, Radius, Extensionsfraktur
M12.83	Sonst nbez Arthropathien, aonkl, Unterarm	S52.52	Distale Fraktur, Radius, Flexionsfraktur
M12.84	Sonst nbez Arthropathien, aonkl, Hand	S52.59	Distale Fraktur, Radius, sonst u multiple Teile
M12.85	Sonst nbez Arthropathien, aonkl, Becken/Oberschenkel	S52.6	Distale Fraktur, Ulna Radius, kombiniert
M12.86	Sonst nbez Arthropathien, aonkl, Unterschenkel	S52.8	Fraktur sonstiger Teile, Unterarm
M12.87	Sonst nbez Arthropathien, aonkl, Knöchel/Fuß	S52.9	Fraktur, Unterarm, Teil nnbez
M12.88	Sonst nbez Arthropathien, aonkl, sonst Lok	S53.2	Traumatische Ruptur, Lig collaterale radiale
M12.89	Sonst nbez Arthropathien, aonkl, nnbez Lok	S53.3	Traumatische Ruptur, Lig collaterale ulnare
M13.11	Monarthritis, aonkl, Schulterregion	S53.40	Verstauchung Zerrung, Ellenbogen, Teil nnbez
M13.12	Monarthritis, aonkl, Oberarm	S53.41	Verstauchung Zerrung, Ellenbogen, Lig collaterale radiale
M13.13	Monarthritis, aonkl, Unterarm	S53.42	Verstauchung Zerrung, Ellenbogen, Lig collaterale ulnare
M13.14	Monarthritis, aonkl, Hand	S53.43	Verstauchung Zerrung, Ellenbogen, Humeroradial (-Gelenk)
M13.15	Monarthritis, aonkl, Beckenregion/Oberschenkel	S53.44	Verstauchung Zerrung, Ellenbogen, Humeroulnar (-Gelenk)
M13.16	Monarthritis, aonkl, Unterschenkel	S53.48	Verstauchung Zerrung, Ellenbogen, sonstige Teile
M13.17	Monarthritis, aonkl, Knöchel/Fuß	S56.0	Verletz Beugemuskl/-sehn, Daumen, in Höhe Unterarm
M13.18	Monarthritis, aonkl, sonstige Lokalisation	S56.1	Verletz Beugemuskl/-sehn ein/mehr, so Finger, i Höhe UA
M13.19	Monarthritis, aonkl, nnbez Lokalisationen	S56.2	Verletz sonst Beugemuskl/-sehn in Höhe Unterarm

S56.3	Verletzt Streck-,Abduktormusk/-sehn, Daumen, in Höhe UA	S63.50	Verstauchung Zerrung Handgelenk, Teil nnbez
S56.4	Verletzt Streckmusk/-sehn ein/mehr, so Finger, in Höhe UA	S63.51	Verstauchung Zerrung Handgelenk, Karpal (-Gelenk)
S56.5	Verletzt so Streckmusk/-sehn, in Höhe Unterarm	S63.52	Verstauchung Zerr Handgel, Radiokarpal (-Band) (-Gelenk)
S56.7	Verletzt mehrerer Muskeln Sehnen, in Höhe Unterarm	S63.53	Verstauchung Zerr Handgel, Karpometakarpal (-Gelenk)
S56.8	Verletzt sonst u nnbez Sehnen Muskeln, in Höhe Unterarm	S63.58	Verstauchung Zerrung Handgelenk, sonst Teile
S62.0	Fraktur, Os scaphoideum, Hand	S63.60	Verstauchung Zerrung ein/mehr Finger, Teil nnbez
S62.10	Fraktur, Handwurzelknochen, nnbez	S63.61	Verstauch Zerr ein/mehr Finger, Metakarpophal(-Gelenk)
S62.11	Fraktur, Os lunatum	S63.62	Verstauch Zerr ein/mehr Finger, Interphalangeal (-Gelenk)
S62.12	Fraktur, Os triquetrum	S63.68	Verstauchung Zerrung ein/mehr Finger, sonst Teile
S62.13	Fraktur, Os pisiforme	S63.7	Verstauchung Zerrung sonst u nnbez Teile Hand
S62.14	Fraktur, Os trapezium	S66.0	Verletzt lg BeugMusk Sehn Daumen, i Höhe Handgel Hand
S62.15	Fraktur, Os trapezoideum	S66.1	Verletzt Beugemusk/-sehn so Finger, i Höhe Handgel Hand
S62.16	Fraktur, Os capitatum	S66.2	Verletzt Streckmusk/-sehn Daumen, i Höhe Handgel Hand
S62.17	Fraktur, Os hamatum	S66.3	Verletzt Streckmusk/-sehn so Finger, i Höhe Handgel Hand
S62.19	Fraktur sonstiger oder mehrerer Handwurzelknochen	S66.4	Verletzt kz Muskel Sehn Daumen, i Höhe Handgel Hand
S62.20	Fraktur 1. Mittelhandknochen, Teil nnbez	S66.5	Verletzt kz Muskel Sehn so Finger, i Höhe Handgel Hand
S62.21	Fraktur 1. Mittelhandknochen, Basis	S66.6	Verletzt mehr Beugemusk/-sehn, i Höhe Handgelenk Hand
S62.22	Fraktur 1. Mittelhandknochen, Schaft	S66.7	Verletzt mehr Streckmusk/-sehn, i Höhe Handgelenk Hand
S62.23	Fraktur 1. Mittelhandknochen, Kollum	S66.8	Verletzung so Muskeln Sehnen, i Höhe Handgelenk Hand
S62.24	Fraktur 1. Mittelhandknochen, Kopf	S66.9	Verletzung nnbez Muskel Sehne in Höhe Handgelenk Hand
S62.30	Fraktur sonst Mittelhandknochen: Teil nnbez	S92.1	Fraktur Talus
S62.31	Fraktur eines sonstigen Mittelhandknochen: Basis	S92.20	Fraktur, ein/mehr sonst Fußwurzelknochen, nnbez
S62.32	Fraktur eines sonstigen Mittelhandknochen: Schaft	S92.21	Fraktur, Os naviculare pedis
S62.33	Fraktur eines sonstigen Mittelhandknochen: Kollum	S92.22	Fraktur, Os cuboideum
S62.34	Fraktur eines sonstigen Mittelhandknochen: Kopf	S92.23	Fraktur, Os cuneiforme (intermedium) (laterale) (mediale)
S62.4	Multiple Frakturen Mittelhandknochen	S92.28	Fraktur, sonstige Fußwurzelknochen
S62.50	Fraktur Daumen, Teil nnbez	S92.3	Fraktur Mittelfußknochen
S62.51	Fraktur Daumen, proximale Phalanx	S92.4	Fraktur Großzehe
S62.52	Fraktur Daumen, distale Phalanx	S92.5	Fraktur sonstige Zehe
S62.60	Fraktur eines sonstigen Fingers, Teil nnbez	S92.7	Multiple Frakturen Fuß
S62.61	Fraktur eines sonst Fingers, proximale Phalanx	S92.9	Fraktur Fuß, nnbez
S62.62	Fraktur eines sonstigen Fingers, mittlere Phalanx	S93.10	Luxation ein/mehr Zehen, nnbez
S62.63	Fraktur eines sonstigen Fingers, distale Phalanx	S93.11	Luxation ein/mehr Zehen, Metatarsophal (-Gelenk)
S62.7	Multiple Frakturen Finger	S93.12	Luxation ein/mehr Zehen, Interphalangeal (-Gelenk)
S62.8	Fraktur sonst u nnbez Teile Handgelenk u Hand	S93.30	Luxation sonst u nnbez Teile Fuß, Teil nnbez
S63.00	Luxation Handgelenk, Teil nnbez	S93.31	Luxation so u nnbez Teil Fuß, Fußwurz(-Knoch), Gelenk nnbez
S63.01	Luxation Handgelenk, Radioulnar (-Gelenk)	S93.32	Luxation sonst u nnbez Teile Fuß, Mediotarsal (-Gelenk)
S63.02	Luxation Handgelenk, Radiokarpal (-Gelenk)	S93.33	Luxation sonst u nnbez Teile Fuß, Tarsometatarsal (-Gelenk)
S63.03	Luxation Handgelenk, Mediokarpal (-Gelenk)	S93.34	Lux so u nnbez Teil Fuß, Metatarsal(-Knochen), Gelenk nnbez
S63.04	Luxation Handgelenk, Karpometakarpal (-Gelenk)	S93.38	Luxation sonst u nnbez Teile Fuß, sonst
S63.08	Luxation Handgelenk, sonstige	S93.5	Verstauchung Zerrung ein/mehr Zehen
S63.10	Luxation Finger, Teil nnbez	S93.6	Verstauchung Zerrung sonst u nnbez Teile Fuß
S63.11	Luxation Finger, Metakarpophalangeal (-Gelenk)	S96.0	Verletzt lg Beugemusk Zehen in Höhe Knöchel Fuß
S63.12	Luxation Finger, Interphalangeal (-Gelenk)	S96.1	Verletzt lg Streckmuskeln Zehen in Höhe Knöchel Fuß
S63.2	Multiple Luxationen Finger	S96.2	Verletzt kurze Muskeln Sehnen in Höhe Knöchel Fuß
S63.3	Traumatische Ruptur, Bänder Handgelenk Handwurzel	S96.7	Verletzt mehr Muskeln Sehnen in Höhe Knöchel Fuß
S63.4	Traumat Ruptur, Bänder Finger MCP-/InterphalGelenk	S96.8	Verletzt sonst Muskeln Sehnen in Höhe Knöchel Fuß

Hauptdiagnose I74-2

M02.00	Arthritis nach intestinalem Bypass, mehrere Lok	M02.80	Sonst reaktive Arthritiden, mehrere Lok
M02.01	Arthritis nach intestinalem Bypass Schulterregion	M02.81	Sonst reaktive Arthritiden Schulterregion
M02.02	Arthritis nach intestinalem Bypass Oberarm	M02.82	Sonst reaktive Arthritiden Oberarm
M02.03	Arthritis nach intestinalem Bypass Unterarm	M02.83	Sonst reaktive Arthritiden Unterarm
M02.04	Arthritis nach intestinalem Bypass Hand	M02.84	Sonst reaktive Arthritiden Hand
M02.05	Arthritis nach intestinalem Bypass Becken/Oberschenkel	M02.85	Sonst reaktive Arthritiden Beckenregion/Oberschenkel
M02.06	Arthritis nach intestinalem Bypass Unterschenkel	M02.86	Sonst reaktive Arthritiden Unterschenkel
M02.07	Arthritis nach intestinalem Bypass Knöchel/Fuß	M02.87	Sonst reaktive Arthritiden Knöchel/Fuß
M02.08	Arthritis nach intestinalem Bypass, sonst Lok	M02.88	Sonst reaktive Arthritiden, sonstige Lok
M02.09	Arthritis nach intestinalem Bypass, nnbez Lok	M02.89	Sonst reaktive Arthritiden, nnbez Lokalisationen
M02.20	Arthritis nach Impfung, mehrere Lokalisationen	M02.90	Reaktive Arthritis, nnbez, mehrere Lok
M02.21	Arthritis nach Impfung Schulterregion	M02.91	Reaktive Arthritis, nnbez, Schulterregion
M02.22	Arthritis nach Impfung Oberarm	M02.92	Reaktive Arthritis, nnbez, Oberarm
M02.23	Arthritis nach Impfung Unterarm	M02.93	Reaktive Arthritis, nnbez, Unterarm
M02.24	Arthritis nach Impfung Hand	M02.94	Reaktive Arthritis, nnbez, Hand
M02.25	Arthritis nach Impfung Beckenregion/Oberschenkel	M02.95	Reaktive Arthritis, nnbez, Beckenreg/Oberschenkel
M02.26	Arthritis nach Impfung Unterschenkel	M02.96	Reaktive Arthritis, nnbez, Unterschenkel
M02.27	Arthritis nach Impfung Knöchel/Fuß	M02.97	Reaktive Arthritis, nnbez, Knöchel/Fuß
M02.28	Arthritis nach Impfung, sonstige Lokalisation	M02.98	Reaktive Arthritis, nnbez, sonstige Lokalisation
M02.29	Arthritis nach Impfung, nnbez Lokalisationen	M02.99	Reaktive Arthritis, nnbez, nnbez Lokalisationen

M12.80	Sonst nbez Arthropathien, aonkl, mehrere Lok	M13.81	Sonst nbez Arthritis Schulterregion
M12.81	Sonst nbez Arthropathien, aonkl, Schulterregion	M13.82	Sonst nbez Arthritis Oberarm
M12.82	Sonst nbez Arthropathien, aonkl, Oberarm	M13.83	Sonst nbez Arthritis Unterarm
M12.83	Sonst nbez Arthropathien, aonkl, Unterarm	M13.84	Sonst nbez Arthritis Hand
M12.84	Sonst nbez Arthropathien, aonkl, Hand	M13.85	Sonst nbez Arthritis Beckenreg/Oberschenkel
M12.85	Sonst nbez Arthropathien, aonkl, Becken/Oberschenkel	M13.86	Sonst nbez Arthritis Unterschenkel
M12.86	Sonst nbez Arthropathien, aonkl, Unterschenkel	M13.87	Sonst nbez Arthritis Knöchel/Fuß
M12.87	Sonst nbez Arthropathien, aonkl, Knöchel/Fuß	M13.88	Sonst nbez Arthritis, sonst Lokalisationen
M12.88	Sonst nbez Arthropathien, aonkl, sonst Lok	M13.89	Sonst nbez Arthritis, nnbez Lokalisationen
M12.89	Sonst nbez Arthropathien, aonkl, nnbez Lok	M13.90	Arthritis, nnbez, mehrere Lokalisationen
M13.11	Monarthritis, aonkl, Schulterregion	M13.91	Arthritis, nnbez, Schulterregion
M13.12	Monarthritis, aonkl, Oberarm	M13.92	Arthritis, nnbez, Oberarm
M13.13	Monarthritis, aonkl, Unterarm	M13.93	Arthritis, nnbez, Unterarm
M13.14	Monarthritis, aonkl, Hand	M13.94	Arthritis, nnbez, Hand
M13.15	Monarthritis, aonkl, Beckenregion/Oberschenkel	M13.95	Arthritis, nnbez, Beckenregion/Oberschenkel
M13.16	Monarthritis, aonkl, Unterschenkel	M13.96	Arthritis, nnbez, Unterschenkel
M13.17	Monarthritis, aonkl, Knöchel/Fuß	M13.97	Arthritis, nnbez, Knöchel/Fuß
M13.18	Monarthritis, aonkl, sonstige Lokalisation	M13.98	Arthritis, nnbez, sonst Lokalisation
M13.19	Monarthritis, aonkl, nnbez Lokalisationen	M13.99	Arthritis, nnbez, nnbez Lokalisationen
M13.80	Sonst nbez Arthritis, mehrere Lokalisationen	M15.8	Sonstige Polyarthrose

DRG I75

Schwere Verletzungen von Schulter, Arm, Ellenbogen, Knie, Bein und Sprunggelenk oder Entzündungen von Sehnen, Muskeln und Schleimbeuteln ohne äusserst schwere oder schwere CC

Hauptdiagnose in Tabelle I75-1

DRG I75A

Schwere Verletzungen von Schulter, Arm, Ellenbogen, Knie, Bein und Sprunggelenk mit CC

Hauptdiagnose in Tabelle I75-2 und PCCL > 1

DRG I75B

Schwere Verletzungen von Schulter, Arm, Ellenbogen, Knie, Bein und Sprunggelenk ohne CC oder Entzündungen von Sehnen, Muskeln und Schleimbeuteln ohne äusserst schwere oder schwere CC

Diagnose I75-1

M24.20	KH Bänder, mehrere Lokalisationen	M60.19	Interstitielle Myositis, nnbez Lokalisationen
M24.21	KH Bänder Schulterregion	M60.20	FK-Granulom im Weichteilgewebe, aonkl, mehrere Lok
M24.22	KH Bänder Oberarm	M60.21	FK-Granulom im Weichteilgewebe, aonkl, Schulterregion
M24.23	KH Bänder Unterarm	M60.22	FK-Granulom im Weichteilgewebe, aonkl, Oberarm
M24.24	KH Bänder Hand	M60.23	FK-Granulom im Weichteilgewebe, aonkl, Unterarm
M24.25	KH Bänder Beckenregion u Oberschenkel	M60.24	FK-Granulom im Weichteilgewebe, aonkl, Hand
M24.27	KH Bänder Knöchel/Fuß	M60.25	FK-Granulom im Weichteilgewebe, aonkl, Becken/OS
M24.28	KH Bänder, sonstige Lokalisation	M60.26	FK-Granulom im Weichteilgewebe, aonkl, Unterschenkel
M24.29	KH Bänder, nnbez Lokalisationen	M60.27	FK-Granulom im Weichteilgewebe, aonkl, Knöchel/Fuß
M35.4	Eosinophile Fasziitis	M60.28	FK-Granulom im Weichteilgewebe, aonkl, sonst Lok
M35.7	Hypermobilitäts-Syndrom	M60.29	FK-Granulom im Weichteilgewebe, aonkl, nnbez Lok
M60.00	Infektiöse Myositis, mehrere Lokalisationen	M61.00	Traumatische Myositis ossificans, mehrere Lok
M60.01	Infektiöse Myositis Schulterregion	M61.01	Traumatische Myositis ossificans Schulterregion
M60.02	Infektiöse Myositis Oberarm	M61.02	Traumatische Myositis ossificans Oberarm
M60.03	Infektiöse Myositis Unterarm	M61.03	Traumatische Myositis ossificans Unterarm
M60.04	Infektiöse Myositis Hand	M61.04	Traumatische Myositis ossificans Hand
M60.05	Infektiöse Myositis Beckenregion/Oberschenkel	M61.05	Traumatische Myositis ossificans Becken/OS
M60.06	Infektiöse Myositis Unterschenkel	M61.06	Traumatische Myositis ossificans Unterschenkel
M60.07	Infektiöse Myositis Knöchel/Fuß	M61.07	Traumatische Myositis ossificans Knöchel/Fuß
M60.08	Infektiöse Myositis, sonstige Lokalisation	M61.08	Traumatische Myositis ossificans, sonst Lok
M60.09	Infektiöse Myositis, nnbez Lokalisationen	M61.09	Traumatische Myositis ossificans, nnbez Lok
M60.10	Interstitielle Myositis, mehrere Lok	M61.10	Myositis ossificans progressiva, mehrere Lok
M60.11	Interstitielle Myositis Schulterregion	M61.11	Myositis ossificans progressiva Schulterregion
M60.12	Interstitielle Myositis Oberarm	M61.12	Myositis ossificans progressiva Oberarm
M60.13	Interstitielle Myositis Unterarm	M61.13	Myositis ossificans progressiva Unterarm
M60.14	Interstitielle Myositis Hand	M61.14	Myositis ossificans progressiva Hand
M60.15	Interstitielle Myositis Beckenregion/Oberschenkel	M61.15	Myositis ossificans progressiva Becken/OS
M60.16	Interstitielle Myositis Unterschenkel	M61.16	Myositis ossificans progressiva Unterschenkel
M60.17	Interstitielle Myositis Knöchel/Fuß	M61.17	Myositis ossificans progressiva Knöchel/Fuß
M60.18	Interstitielle Myositis, sonstige Lokalisation	M61.18	Myositis ossificans progressiva, sonst Lok

M61.19	Myositis ossificans progressiva, nnbez Lok	M62.19	Sonst Muskelriß (nichttraumatisch), nnbez Lok
M61.20	Kalz-/Ossifikation Muskel b Lähmung, mehrere Lok	M62.20	Ischäm Muskelinf (nichttraumat), mehr Lok
M61.21	Kalz-/Ossifikation Muskel b Lähmung, Schulterregion	M62.21	Ischäm Muskelinf (nichttraumat), Schulterreg
M61.22	Kalz-/Ossifikation Muskel b Lähmung, Oberarm	M62.22	Ischäm Muskelinf (nichttraumat), Oberarm
M61.23	Kalz-/Ossifikation Muskel b Lähmung, Unterarm	M62.23	Ischäm Muskelinf (nichttraumat), Unterarm
M61.24	Kalz-/Ossifikation Muskel b Lähmung, Hand	M62.24	Ischäm Muskelinf (nichttraumat), Hand
M61.25	Kalz-/Ossifikation Muskel b Lähmung, Becken/OS	M62.25	Ischäm Muskelinf (nichttraumat), Becken/OS
M61.26	Kalz-/Ossifikation Muskel b Lähmung, Unterschenkel	M62.26	Ischäm Muskelinf (nichttraumat), Unterschenkel
M61.27	Kalz-/Ossifikation Muskel b Lähmung, Knöchel/Fuß	M62.27	Ischäm Muskelinf (nichttraumat), Knöchel/Fuß
M61.28	Kalz-/Ossifikation Muskel b Lähmung, sonst Lok	M62.28	Ischäm Muskelinf (nichttraumat), sonst Lok
M61.29	Kalz-/Ossifikation Muskel b Lähmung, nnbez Lok	M62.29	Ischäm Muskelinf (nichttraumat), nnbez Lok
M61.30	Kalz-/Ossifikation Muskel b Verbrennung, mehrere Lok	M62.30	Immobilitätssyndrom (paraplegisch), mehrere Lok
M61.31	Kalz-/Ossifikation Muskel b Verbrennung, Schulterregion	M62.31	Immobilitätssyndrom (paraplegisch) Schulterregion
M61.32	Kalz-/Ossifikation Muskel b Verbrennung, Oberarm	M62.32	Immobilitätssyndrom (paraplegisch) Oberarm
M61.33	Kalz-/Ossifikation Muskel b Verbrennung, Unterarm	M62.33	Immobilitätssyndrom (paraplegisch) Unterarm
M61.34	Kalz-/Ossifikation Muskel b Verbrennung, Hand	M62.34	Immobilitätssyndrom (paraplegisch) Hand
M61.35	Kalz-/Ossifikation Muskel b Verbrennung, Beckenreg/OS	M62.35	Immobilitätssyndrom (paraplegisch) Becken/OS
M61.36	Kalz-/Ossifikation Muskel b Verbrennung, Unterschenkel	M62.36	Immobilitätssyndrom (paraplegisch) Unterschenkel
M61.37	Kalz-/Ossifikation Muskel b Verbrennung, Knöchel/Fuß	M62.37	Immobilitätssyndrom (paraplegisch) Knöchel/Fuß
M61.38	Kalz-/Ossifikation Muskel b Verbrennung, sonst Lok	M62.38	Immobilitätssyndrom (paraplegisch), sonst Lok
M61.39	Kalz-/Ossifikation Muskel b Verbrennung, nnbez Lok	M62.39	Immobilitätssyndrom (paraplegisch), nnbez Lok
M61.40	Sonstige Kalzifikation von Muskeln, mehrere Lok	M62.50	Muskelschwund u -atrophie, aonkl, mehrere Lok
M61.41	Sonstige Kalzifikation von Muskeln Schulterregion	M62.51	Muskelschwund u -atrophie, aonkl, Schulterregion
M61.42	Sonstige Kalzifikation von Muskeln Oberarm	M62.52	Muskelschwund u -atrophie, aonkl, Oberarm
M61.43	Sonstige Kalzifikation von Muskeln Unterarm	M62.53	Muskelschwund u -atrophie, aonkl, Unterarm
M61.44	Sonstige Kalzifikation von Muskeln Hand	M62.54	Muskelschwund u -atrophie, aonkl, Hand
M61.45	Sonstige Kalzifikation von Muskeln Becken/OS	M62.55	Muskelschwund u -atrophie, aonkl, Becken/OS
M61.46	Sonstige Kalzifikation von Muskeln Unterschenkel	M62.56	Muskelschwund u -atrophie, aonkl, Unterschenkel
M61.47	Sonstige Kalzifikation von Muskeln Knöchel/Fuß	M62.57	Muskelschwund u -atrophie, aonkl, Knöchel/Fuß
M61.48	Sonstige Kalzifikation von Muskeln, sonst Lok	M62.58	Muskelschwund u -atrophie, aonkl, sonst Lok
M61.49	Sonstige Kalzifikation von Muskeln, nnbez Lok	M62.59	Muskelschwund u -atrophie, aonkl, nnbez Lok
M61.50	Sonstige Ossifikation von Muskeln, mehrere Lok	M62.60	Muskelzerrung, mehrere Lokalisationen
M61.51	Sonstige Ossifikation von Muskeln Schulterregion	M62.61	Muskelzerrung Schulterregion
M61.52	Sonstige Ossifikation von Muskeln Oberarm	M62.62	Muskelzerrung Oberarm
M61.53	Sonstige Ossifikation von Muskeln Unterarm	M62.63	Muskelzerrung Unterarm
M61.54	Sonstige Ossifikation von Muskeln Hand	M62.64	Muskelzerrung Hand
M61.55	Sonstige Ossifikation von Muskeln Becken/OS	M62.65	Muskelzerrung Beckenregion/Oberschenkel
M61.56	Sonstige Ossifikation von Muskeln Unterschenkel	M62.66	Muskelzerrung Unterschenkel
M61.57	Sonstige Ossifikation von Muskeln Knöchel/Fuß	M62.67	Muskelzerrung Knöchel/Fuß
M61.58	Sonstige Ossifikation von Muskeln, sonst Lok	M62.68	Muskelzerrung, sonstige Lokalisation
M61.59	Sonstige Ossifikation von Muskeln, nnbez Lok	M62.69	Muskelzerrung, nnbez Lokalisationen
M61.90	Kalz-/Ossifikation Muskeln, nnbez, mehrere Lok	M62.80	Sonst nbez Muskel-KH, mehrere Lokalisationen
M61.91	Kalz-/Ossifikation Muskeln, nnbez, Schulterregion	M62.81	Sonst nbez Muskel-KH Schulterregion
M61.92	Kalz-/Ossifikation Muskeln, nnbez, Oberarm	M62.82	Sonst nbez Muskel-KH Oberarm
M61.93	Kalz-/Ossifikation Muskeln, nnbez, Unterarm	M62.83	Sonst nbez Muskel-KH Unterarm
M61.94	Kalz-/Ossifikation Muskeln, nnbez, Hand	M62.84	Sonst nbez Muskel-KH Hand
M61.95	Kalz-/Ossifikation Muskeln, nnbez, Becken/OS	M62.85	Sonst nbez Muskel-KH Beckenregion/Oberschenkel
M61.96	Kalz-/Ossifikation Muskeln, nnbez, Unterschenkel	M62.86	Sonst nbez Muskel-KH Unterschenkel
M61.97	Kalz-/Ossifikation Muskeln, nnbez, Knöchel/Fuß	M62.87	Sonst nbez Muskel-KH Knöchel/Fuß
M61.98	Kalz-/Ossifikation Muskeln, nnbez, sonst Lok	M62.88	Sonst nbez Muskel-KH, sonstige Lokalisation
M61.99	Kalz-/Ossifikation Muskeln, nnbez, nnbez Lok	M62.89	Sonst nbez Muskel-KH, nnbez Lokalisationen
M62.00	Muskeldiastase, mehrere Lokalisationen	M62.90	Muskel-KH, nnbez, mehrere Lokalisationen
M62.01	Muskeldiastase Schulterregion	M62.91	Muskel-KH, nnbez, Schulterregion
M62.02	Muskeldiastase Oberarm	M62.92	Muskel-KH, nnbez, Oberarm
M62.03	Muskeldiastase Unterarm	M62.93	Muskel-KH, nnbez, Unterarm
M62.04	Muskeldiastase Hand	M62.94	Muskel-KH, nnbez, Hand
M62.05	Muskeldiastase Beckenregion/Oberschenkel	M62.95	Muskel-KH, nnbez, Beckenregion/Oberschenkel
M62.06	Muskeldiastase Unterschenkel	M62.96	Muskel-KH, nnbez, Unterschenkel
M62.07	Muskeldiastase Knöchel/Fuß	M62.97	Muskel-KH, nnbez, Knöchel/Fuß
M62.08	Muskeldiastase, sonstige Lokalisation	M62.98	Muskel-KH, nnbez, sonstige Lokalisation
M62.09	Muskeldiastase, nnbez Lokalisationen	M62.99	Muskel-KH, nnbez, nnbez Lokalisationen
M62.10	Sonst Muskelriß (nichttraumatisch), mehrere Lok	M65.00	Sehnenscheidenabszeß, mehrere Lokalisationen
M62.11	Sonst Muskelriß (nichttraumatisch) Schulterregion	M65.01	Sehnenscheidenabszeß Schulterregion
M62.12	Sonst Muskelriß (nichttraumatisch) Oberarm	M65.02	Sehnenscheidenabszeß Oberarm
M62.13	So Muskelriß (nichttraumat), Unterarm [Rad Ulna Handgl]	M65.03	Sehnenscheidenabszeß Unterarm
M62.14	Sonst Muskelriß (nichttraumatisch) Hand	M65.04	Sehnenscheidenabszeß Hand
M62.15	Sonst Muskelriß (nichttraumatisch) Becken/OS	M65.05	Sehnenscheidenabszeß Beckenregion/Oberschenkel
M62.16	Sonst Muskelriß (nichttraumatisch) Unterschenkel	M65.06	Sehnenscheidenabszeß Unterschenkel
M62.17	Sonst Muskelriß (nichttraumatisch) Knöchel/Fuß	M65.07	Sehnenscheidenabszeß Knöchel/Fuß
M62.18	Sonst Muskelriß (nichttraumatisch), sonst Lok	M65.08	Sehnenscheidenabszeß, sonstige Lokalisation

M65.09	Sehnenscheidenabszess, nnbez Lokalisationen	M66.37	Spontanruptur von Beugesehnen Knöchel/Fuß
M65.10	Sonst infektiöse (Teno-) Synovitis, mehrere Lok	M66.38	Spontanruptur von Beugesehnen, sonst Lok
M65.11	Sonst infektiöse (Teno-) Synovitis Schulterregion	M66.39	Spontanruptur von Beugesehnen, nnbez Lok
M65.12	Sonst infektiöse (Teno-) Synovitis Oberarm	M66.40	Spontanruptur sonstiger Sehnen, mehrere Lok
M65.13	Sonst infektiöse (Teno-) Synovitis Unterarm	M66.41	Spontanruptur sonstiger Sehnen Schulterregion
M65.14	Sonst infektiöse (Teno-) Synovitis Hand	M66.42	Spontanruptur sonstiger Sehnen Oberarm
M65.15	Sonst infektiöse (Teno-) Synovitis Becken/OS	M66.43	Spontanruptur sonstiger Sehnen Unterarm
M65.16	Sonst infektiöse (Teno-) Synovitis Unterschenkel	M66.44	Spontanruptur sonstiger Sehnen Hand
M65.17	Sonst infektiöse (Teno-) Synovitis Knöchel/Fuß	M66.45	Spontanruptur sonstiger Sehnen Becken/Oberschenkel
M65.18	Sonst infektiöse (Teno-) Synovitis, sonst Lok	M66.46	Spontanruptur sonstiger Sehnen Unterschenkel
M65.19	Sonst infektiöse (Teno-) Synovitis, nnbez Lok	M66.47	Spontanruptur sonstiger Sehnen Knöchel/Fuß
M65.20	Tendinitis calcarea, mehrere Lokalisationen	M66.48	Spontanruptur sonstiger Sehnen, sonstige Lok
M65.22	Tendinitis calcarea Oberarm	M66.49	Spontanruptur sonstiger Sehnen, nnbez Lok
M65.23	Tendinitis calcarea Unterarm	M66.50	Spontanruptur von nnbez Sehnen, mehrere Lok
M65.24	Tendinitis calcarea Hand	M66.51	Spontanruptur von nnbez Sehnen Schulterregion
M65.25	Tendinitis calcarea Beckenregion/Oberschenkel	M66.52	Spontanruptur von nnbez Sehnen Oberarm
M65.26	Tendinitis calcarea Unterschenkel	M66.53	Spontanruptur von nnbez Sehnen Unterarm
M65.27	Tendinitis calcarea Knöchel/Fuß	M66.54	Spontanruptur von nnbez Sehnen Hand
M65.28	Tendinitis calcarea, sonstige Lokalisation	M66.55	Spontanruptur von nnbez Sehnen Becken/Oberschenkel
M65.29	Tendinitis calcarea, nnbez Lokalisationen	M66.56	Spontanruptur von nnbez Sehnen Unterschenkel
M65.3	Schnellender Finger	M66.57	Spontanruptur von nnbez Sehnen Knöchel/Fuß
M65.4	Tendovaginitis stenosans [de Quervain]	M66.58	Spontanruptur von nnbez Sehnen, sonst Lok
M65.80	Sonst Synovitis u Tenosynovitis, mehr Lokalisat	M66.59	Spontanruptur von nnbez Sehnen, nnbez Lok
M65.81	Sonst Synovitis u Tenosynovitis Schulterregion	M67.0	Achillessehnenverkürzung (erworben)
M65.82	Sonst Synovitis u Tenosynovitis Oberarm	M67.10	Sonst Sehnen- (Scheiden-) Kontraktur, mehrere Lok
M65.83	Sonst Synovitis u Tenosynovitis Unterarm	M67.11	Sonst Sehnen- (Scheiden-) Kontraktur Schulterregion
M65.84	Sonst Synovitis u Tenosynovitis Hand	M67.12	Sonst Sehnen- (Scheiden-) Kontraktur Oberarm
M65.85	Sonst Synovitis u Tenosynovitis Becken/OS	M67.13	Sonst Sehnen- (Scheiden-) Kontraktur Unterarm
M65.86	Sonst Synovitis u Tenosynovitis Unterschenkel	M67.14	Sonst Sehnen- (Scheiden-) Kontraktur Hand
M65.87	Sonst Synovitis u Tenosynovitis Knöchel/Fuß	M67.15	Sonst Sehnen- (Scheiden-) Kontraktur Becken/OS
M65.88	Sonst Synovitis u Tenosynovitis, sonst Lok	M67.16	Sonst Sehnen- (Scheiden-) Kontraktur Unterschenkel
M65.89	Sonst Synovitis u Tenosynovitis, nnbez Lok	M67.17	Sonst Sehnen- (Scheiden-) Kontraktur Knöchel/Fuß
M65.90	Synovitis u Tenosynovitis, nnbez, mehrere Lok	M67.18	Sonst Sehnen- (Scheiden-) Kontraktur, sonst Lok
M65.91	Synovitis u Tenosynovitis, nnbez, Schulterregion	M67.19	Sonst Sehnen- (Scheiden-) Kontraktur, nnbez Lok
M65.92	Synovitis u Tenosynovitis, nnbez, Oberarm	M67.20	Hypertrophie Synovialis, aonkl, mehrere Lok
M65.93	Synovitis u Tenosynovitis, nnbez, Unterarm	M67.21	Hypertrophie Synovialis, aonkl, Schulterregion
M65.94	Synovitis u Tenosynovitis, nnbez, Hand	M67.22	Hypertrophie Synovialis, aonkl, Oberarm
M65.95	Synovitis u Tenosynovitis, nnbez, Becken/OS	M67.23	Hypertrophie Synovialis, aonkl, Unterarm
M65.96	Synovitis u Tenosynovitis, nnbez, Unterschenkel	M67.24	Hypertrophie Synovialis, aonkl, Hand
M65.97	Synovitis u Tenosynovitis, nnbez, Knöchel/Fuß	M67.25	Hypertrophie Synovialis, aonkl, Becken/Oberschenkel
M65.98	Synovitis u Tenosynovitis, nnbez, sonst Lok	M67.26	Hypertrophie Synovialis, aonkl, Unterschenkel
M65.99	Synovitis u Tenosynovitis, nnbez, nnbez Lok	M67.27	Hypertrophie Synovialis, aonkl, Knöchel/Fuß
M66.0	Ruptur einer Poplitealzyste	M67.28	Hypertrophie Synovialis, aonkl, sonst Lok
M66.10	Ruptur Synovialis, mehrere Lokalisationen	M67.29	Hypertrophie Synovialis, aonkl, nnbez Lok
M66.11	Ruptur Synovialis Schulterregion	M67.30	Transitorische Synovitis, mehrere Lok
M66.12	Ruptur Synovialis Oberarm	M67.31	Transitorische Synovitis Schulterregion
M66.13	Ruptur Synovialis Unterarm	M67.32	Transitorische Synovitis Oberarm
M66.14	Ruptur Synovialis Hand	M67.33	Transitorische Synovitis Unterarm
M66.15	Ruptur Synovialis Beckenregion/Oberschenkel	M67.34	Transitorische Synovitis Hand
M66.16	Ruptur Synovialis Unterschenkel	M67.35	Transitorische Synovitis Beckenregion/Oberschenkel
M66.17	Ruptur Synovialis Knöchel/Fuß	M67.36	Transitorische Synovitis Unterschenkel
M66.18	Ruptur Synovialis, sonstige Lokalisation	M67.37	Transitorische Synovitis Knöchel/Fuß
M66.19	Ruptur Synovialis, nnbez Lokalisationen	M67.38	Transitorische Synovitis, sonstige Lok
M66.20	Spontanruptur von Strecksehnen, mehrere Lok	M67.39	Transitorische Synovitis, nnbez Lokalisationen
M66.21	Spontanruptur von Strecksehnen Schulterregion	M67.40	Ganglion, mehrere Lokalisationen
M66.22	Spontanruptur von Strecksehnen Oberarm	M67.41	Ganglion Schulterregion
M66.23	Spontanruptur von Strecksehnen Unterarm	M67.42	Ganglion Oberarm
M66.24	Spontanruptur von Strecksehnen Hand	M67.43	Ganglion Unterarm
M66.25	Spontanruptur von Strecksehnen Becken/Oberschenkel	M67.44	Ganglion Hand
M66.26	Spontanruptur von Strecksehnen Unterschenkel	M67.45	Ganglion Beckenregion/Oberschenkel
M66.27	Spontanruptur von Strecksehnen Knöchel/Fuß	M67.46	Ganglion Unterschenkel
M66.28	Spontanruptur von Strecksehnen, sonst Lok	M67.47	Ganglion Knöchel/Fuß
M66.29	Spontanruptur von Strecksehnen, nnbez Lok	M67.48	Ganglion, sonstige Lokalisation
M66.30	Spontanruptur von Beugesehnen, mehrere Lok	M67.49	Ganglion, nnbez Lokalisationen
M66.31	Spontanruptur von Beugesehnen Schulterregion	M67.80	Sonst nbez KH Synovialis u Sehnen, mehrere Lok
M66.32	Spontanruptur von Beugesehnen Oberarm	M67.81	Sonst nbez KH Synovialis u Sehnen Schulterregion
M66.33	Spontanruptur von Beugesehnen Unterarm	M67.82	Sonst nbez KH Synovialis u Sehnen Oberarm
M66.34	Spontanruptur von Beugesehnen Hand	M67.83	Sonst nbez KH Synovialis u Sehnen Unterarm
M66.35	Spontanruptur von Beugesehnen Becken/Oberschenkel	M67.84	Sonst nbez KH Synovialis u Sehnen Hand
M66.36	Spontanruptur von Beugesehnen Unterschenkel	M67.85	Sonst nbez KH Synovialis u Sehnen Becken/OS

M67.86	Sonst nbez KH Synovialis u Sehnen Unterschenkel	M71.57	Sonstige Bursitis, aonkl, Knöchel/Fuß
M67.87	Sonst nbez KH Synovialis u Sehnen Knöchel/Fuß	M71.58	Sonstige Bursitis, aonkl, sonstige Lokalisation
M67.88	Sonst nbez KH Synovialis u Sehnen, sonst Lok	M71.59	Sonstige Bursitis, aonkl, nnbez Lokalisationen
M67.89	Sonst nbez KH Synovialis u Sehnen, nnbez Lok	M71.80	Sonstige nbez Bursopathien, mehrere Lokalisationen
M67.90	KH Synovialis u Sehnen, nnbez, mehrere Lok	M71.81	Sonstige nbez Bursopathien Schulterregion
M67.91	KH Synovialis u Sehnen, nnbez, Schulterregion	M71.82	Sonstige nbez Bursopathien Oberarm
M67.92	KH Synovialis u Sehnen, nnbez, Oberarm	M71.83	Sonstige nbez Bursopathien Unterarm
M67.93	KH Synovialis u Sehnen, nnbez, Unterarm	M71.84	Sonstige nbez Bursopathien Hand
M67.94	KH Synovialis u Sehnen, nnbez, Hand	M71.85	Sonstige nbez Bursopathien Becken/Oberschenkel
M67.95	KH Synovialis u Sehnen, nnbez, Becken/OS	M71.86	Sonstige nbez Bursopathien Unterschenkel
M67.96	KH Synovialis u Sehnen, nnbez, Unterschenkel	M71.87	Sonstige nbez Bursopathien Knöchel/Fuß
M67.97	KH Synovialis u Sehnen, nnbez, Knöchel/Fuß	M71.88	Sonstige nbez Bursopathien, sonstige Lok
M67.98	KH Synovialis u Sehnen, nnbez, sonst Lok	M71.89	Sonstige nbez Bursopathien, nnbez Lokalisationen
M67.99	KH Synovialis u Sehnen, nnbez, nnbez Lok	M71.90	Bursopathie, nnbez, mehrere Lokalisationen
M70.0	Chron Tenosynovitis crepitans Hand u Handgelenk	M71.91	Bursopathie, nnbez, Schulterregion
M70.1	Bursitis im Bereich Hand	M71.92	Bursopathie, nnbez, Oberarm
M70.2	Bursitis olecrani	M71.93	Bursopathie, nnbez, Unterarm
M70.3	Sonstige Bursitis im Bereich Ellenbogen	M71.94	Bursopathie, nnbez, Hand
M70.4	Bursitis praepatellaris	M71.95	Bursopathie, nnbez, Beckenregion/Oberschenkel
M70.5	Sonstige Bursitis im Bereich Knie	M71.96	Bursopathie, nnbez, Unterschenkel
M70.6	Bursitis trochanterica	M71.97	Bursopathie, nnbez, Knöchel/Fuß
M70.7	Sonstige Bursitis im Bereich Hüfte	M71.98	Bursopathie, nnbez, sonstige Lokalisation
M70.8	Sonst KH Weichteilgew d Beanspruchung/Überbeanspr/Druck	M71.99	Bursopathie, nnbez, nnbez Lokalisationen
M70.9	Nnbez KH WTgew d Beanspruchung/Überbeanspr/Druck	M72.0	Fibromatose Palmarfaszie [Dupuytren-Kontraktur]
M71.00	Schleimbeutelabszeß, mehrere Lokalisationen	M72.1	Fingerknöchelpolster [Knuckle pads]
M71.01	Schleimbeutelabszeß Schulterregion	M72.2	Fibromatose Plantarfaszie [Ledderhose-Kontraktur]
M71.02	Schleimbeutelabszeß Oberarm	M72.40	Pseudosarkomatöse Fibromatose, mehrere Lok
M71.03	Schleimbeutelabszeß Unterarm	M72.41	Pseudosarkomatöse Fibromatose Schulterregion
M71.04	Schleimbeutelabszeß Hand	M72.42	Pseudosarkomatöse Fibromatose Oberarm
M71.05	Schleimbeutelabszeß Beckenregion/Oberschenkel	M72.43	Pseudosarkomatöse Fibromatose Unterarm
M71.06	Schleimbeutelabszeß Unterschenkel	M72.44	Pseudosarkomatöse Fibromatose Hand
M71.07	Schleimbeutelabszeß Knöchel/Fuß	M72.45	Pseudosarkomatöse Fibromatose Becken/OS
M71.08	Schleimbeutelabszeß, sonstige Lokalisation	M72.46	Pseudosarkomatöse Fibromatose Unterschenkel
M71.09	Schleimbeutelabszeß, nnbez Lokalisationen	M72.47	Pseudosarkomatöse Fibromatose Knöchel/Fuß
M71.10	Sonstige infektiöse Bursitis, mehrere Lok	M72.48	Pseudosarkomatöse Fibromatose, sonst Lok
M71.11	Sonstige infektiöse Bursitis Schulterregion	M72.49	Pseudosarkomatöse Fibromatose, nnbez Lok
M71.12	Sonstige infektiöse Bursitis Oberarm	M72.60	Nekrotis Fasziiitis, Mehr Lok
M71.13	Sonstige infektiöse Bursitis Unterarm	M72.61	Nekrotis Fasziiitis, Schulterreg
M71.14	Sonstige infektiöse Bursitis Hand	M72.62	Nekrotis Fasziiitis, Oberarm
M71.15	Sonstige infektiöse Bursitis Beckenregion/OS	M72.63	Nekrotis Fasziiitis, Unterarm
M71.16	Sonstige infektiöse Bursitis Unterschenkel	M72.64	Nekrotis Fasziiitis, Hand
M71.17	Sonstige infektiöse Bursitis Knöchel/Fuß	M72.65	Nekrotis Fasziiitis, Beckenreg/OS
M71.18	Sonstige infektiöse Bursitis, sonstige Lok	M72.66	Nekrotis Fasziiitis, Unterschenkel
M71.19	Sonstige infektiöse Bursitis, nnbez Lok	M72.67	Nekrotis Fasziiitis, Knöchel/Fuß
M71.2	Synovialzyste im Bereich Kniekehle [Baker-Zyste]	M72.68	Nekrotis Fasziiitis, Sonstige
M71.30	Sonstige Schleimbeutelzyste, mehrere Lokalisationen	M72.69	Nekrotis Fasziiitis, Lok nnbez
M71.31	Sonstige Schleimbeutelzyste Schulterregion	M72.80	Sonstige Fibromatosen, mehrere Lokalisationen
M71.32	Sonstige Schleimbeutelzyste Oberarm	M72.81	Sonstige Fibromatosen Schulterregion
M71.33	Sonstige Schleimbeutelzyste Unterarm	M72.82	Sonstige Fibromatosen Oberarm
M71.34	Sonstige Schleimbeutelzyste Hand	M72.83	Sonstige Fibromatosen Unterarm
M71.35	Sonstige Schleimbeutelzyste Becken/Oberschenkel	M72.84	Sonstige Fibromatosen Hand
M71.36	Sonstige Schleimbeutelzyste Unterschenkel	M72.85	Sonstige Fibromatosen Beckenregion/OS
M71.37	Sonstige Schleimbeutelzyste Knöchel/Fuß	M72.86	Sonstige Fibromatosen Unterschenkel
M71.38	Sonstige Schleimbeutelzyste, sonstige Lok	M72.87	Sonstige Fibromatosen Knöchel/Fuß
M71.39	Sonstige Schleimbeutelzyste, nnbez Lokalisationen	M72.88	Sonstige Fibromatosen, sonstige Lokalisation
M71.40	Bursitis calcarea, mehrere Lokalisationen	M72.89	Sonstige Fibromatosen, nnbez Lokalisationen
M71.42	Bursitis calcarea Oberarm	M72.90	Fibromatose, nnbez, mehrere Lokalisationen
M71.43	Bursitis calcarea Unterarm	M72.91	Fibromatose, nnbez, Schulterregion
M71.44	Bursitis calcarea Hand	M72.92	Fibromatose, nnbez, Oberarm
M71.45	Bursitis calcarea Beckenregion/Oberschenkel	M72.93	Fibromatose, nnbez, Unterarm
M71.46	Bursitis calcarea Unterschenkel	M72.94	Fibromatose, nnbez, Hand
M71.47	Bursitis calcarea Knöchel/Fuß	M72.95	Fibromatose, nnbez, Beckenregion/OS
M71.48	Bursitis calcarea, sonstige Lokalisation	M72.96	Fibromatose, nnbez, Unterschenkel
M71.49	Bursitis calcarea, nnbez Lokalisationen	M72.97	Fibromatose, nnbez, Knöchel/Fuß
M71.50	Sonstige Bursitis, aonkl, mehrere Lokalisationen	M72.98	Fibromatose, nnbez, sonstige Lokalisation
M71.52	Sonstige Bursitis, aonkl, Oberarm	M72.99	Fibromatose, nnbez, nnbez Lokalisationen
M71.53	Sonstige Bursitis, aonkl, Unterarm	M75.0	Adhäsive Entzündung Schultergelenkkapsel
M71.54	Sonstige Bursitis, aonkl, Hand	M75.1	Läsionen Rotatorenmanschette
M71.55	Sonstige Bursitis, aonkl, Beckenregion/Oberschenkel	M75.2	Tendinitis M biceps brachii
M71.56	Sonstige Bursitis, aonkl, Unterschenkel	M75.3	Tendinitis calcarea im Schulterbereich

M75.4	Impingement-Syndrom Schulter	M77.8	Sonstige Enthesopathien, aonkl
M75.5	Bursitis im Schulterbereich	M77.9	Enthesopathie, nnbez
M75.8	Sonstige Schulterläsionen	S42.09	Fraktur Klavikula, multipel
M75.9	Schulterläsion, nnbez	S42.20	Fraktur, proximales Ende Humerus, Teil nnbez
M76.0	Tendinitis Glutäus-Sehne(n)	S42.21	Fraktur, proximales Ende Humerus, Kopf
M76.1	Tendinitis Iliopsoas-Sehne	S42.22	Fraktur, proximales Ende Humerus, Collum chirurgicum
M76.2	Knochensporn am Darmbeinkamm	S42.23	Fraktur, proximales Ende Humerus, Collum anatomicum
M76.3	Tractus-iliotibialis-Synd	S42.24	Fraktur, proximales Ende Humerus, Tuberculum majus
M76.4	Bursitis Bereich Lig collaterale tibiale [Stieda-Pellegrini]	S42.29	Fraktur, proximales Ende Humerus, sonst u multiple Teile
M76.5	Tendinitis Patellarsehne	S42.3	Fraktur, Humerusschaft
M76.6	Tendinitis Achillessehne	S72.7	Multiple Frakturen Femur
M76.7	Tendinitis Peronäussehne(n)	S82.11	Fraktur proximales Ende Tibia, m Fraktur Fibula (jeder Teil)
M76.8	Sonst Enthesopathien unt Extrem m Ausnahme Fuß	S82.18	Fraktur proximales Ende Tibia, sonstige
M76.9	Enthesopathie untere Extremität, nnbez	S82.21	Fraktur Tibiaschaft, m Fraktur der Fibula (jeder Teil)
M77.0	Epicondylitis ulnaris humeri	S82.28	Fraktur Tibiaschaft, sonstige
M77.1	Epicondylitis radialis humeri	S82.31	Distale Fraktur Tibia, m Fraktur Fibula (jeder Teil)
M77.2	Periarthritis im Bereich Handgelenk	S82.82	Trimalleolarfraktur
M77.4	Metatarsalgie	S83.10	Luxation Kniegelenk, nnbez
M77.5	Sonstige Enthesopathie Fuß	S83.18	Luxation Kniegelenk, sonstige

Hauptdiagnose I75-2

S42.09	Fraktur Klavikula, multipel	S82.11	Fraktur proximales Ende Tibia, m Fraktur Fibula (jeder Teil)
S42.20	Fraktur, proximales Ende Humerus, Teil nnbez	S82.18	Fraktur proximales Ende Tibia, sonstige
S42.21	Fraktur, proximales Ende Humerus, Kopf	S82.21	Fraktur Tibiaschaft, m Fraktur der Fibula (jeder Teil)
S42.22	Fraktur, proximales Ende Humerus, Collum chirurgicum	S82.28	Fraktur Tibiaschaft, sonstige
S42.23	Fraktur, proximales Ende Humerus, Collum anatomicum	S82.31	Distale Fraktur Tibia, m Fraktur Fibula (jeder Teil)
S42.24	Fraktur, proximales Ende Humerus, Tuberculum majus	S82.82	Trimalleolarfraktur
S42.29	Fraktur, proximales Ende Humerus, sonst u multiple Teile	S83.10	Luxation Kniegelenk, nnbez
S42.3	Fraktur, Humerusschaft	S83.18	Luxation Kniegelenk, sonstige
S72.7	Multiple Frakturen Femur		

ADRG I76

Andere Erkrankungen des Bindegewebes oder septische Arthritis

Hauptdiagnose in Tabelle I76-1 oder Hauptdiagnose in Tabelle I76-2

DRG I76A

Andere Erkrankungen des Bindegewebes und äusserst schwere CC oder septische Arthritis und Alter < 16 Jahre oder komplexe Diagnose oder Alter < 10 Jahre

Hauptdiagnose in Tabelle I76-3 oder PCCL > 3 und Hauptdiagnose in Tabelle I76-1 oder Hauptdiagnose in Tabelle I76-4 und Alter < 16 Jahre oder Alter < 10 Jahre

DRG I76B

Andere Erkrankungen des Bindegewebes ohne komplexe Diagnose, Alter > 9 Jahre

Hauptdiagnose I76-1

D16.0	Gutart Neubild Skapula lange Knochen ob Extremität	M00.04	Arthrit/Polyarth d Staphylokokken Hand
D16.1	Gutart Neubildung kurze Knochen obere Extremität	M00.05	Arthrit/Polyarth d Staphylokokken Becken/Oberschenkel
D16.2	Gutart Neubildung lange Knochen untere Extremität	M00.06	Arthrit/Polyarth d Staphylokokken Unterschenkel
D16.3	Gutart Neubildung kurze Knochen untere Extremität	M00.07	Arthrit/Polyarth d Staphylokokken Knöchel/Fuß
D16.41	Gutart Neubild Knochen Gelenkknorpel, kraniofazial	M00.08	Arthrit/Polyarth d Staphylokokken, sonst Lok
D16.42	Gutart Neubild Knochen/Gelenkknorpel, maxillofazial	M00.09	Arthrit/Polyarth d Staphylokokken, nnbez Lok
D16.6	Gutart Neubild Knochen u Gelenkknorpel, WS	M00.10	Arthrit/Polyarth d Pneumokokken, mehrere Lok
D16.8	Gutartige Neubildung knöchernes Becken	M00.11	Arthrit/Polyarth d Pneumokokken Schulterregion
D16.9	Gutart Neubild Knochen/Gelenkknorpel, nnbez	M00.12	Arthrit/Polyarth d Pneumokokken Oberarm
D21.0	So GNB Bgw/and Weichteilgew Kopf Gesicht Hals	M00.13	Arthrit/Polyarth d Pneumokokken Unterarm
D21.1	So GNB Bgw/and Weichteilgew ob Extrem, Schulter	M00.14	Arthrit/Polyarth d Pneumokokken Hand
D21.2	So GNB Bgw/and Weichteilgew unt Extrem, Hüfte	M00.15	Arthrit/Polyarth d Pneumokokken Becken/Oberschenkel
D21.3	So GNB Bgw/and Weichteilgew Thorax	M00.16	Arthrit/Polyarth d Pneumokokken Unterschenkel
D21.4	So GNB Bgw/and Weichteilgew Abdomen	M00.17	Arthrit/Polyarth d Pneumokokken Knöchel/Fuß
D21.5	So GNB Bgw/and Weichteilgew Becken	M00.18	Arthrit/Polyarth d Pneumokokken, sonst Lok
D21.6	So GNB Bgw/and Weichteilgew Rumpf, nnbez	M00.19	Arthrit/Polyarth d Pneumokokken, nnbez Lok
D21.9	So GNB Bgw/and Weichteilgew, nnbez	M00.20	Arthrit/Polyarth d sonst Streptokokken, mehrere Lok
M00.00	Arthrit/Polyarth d Staphylokokken, mehrere Lok	M00.21	Arthrit/Polyarth d sonst Streptokokken Schulterreg
M00.01	Arthrit/Polyarth d Staphylokokken Schulterreg	M00.22	Arthrit/Polyarth d sonst Streptokokken Oberarm
M00.02	Arthrit/Polyarth d Staphylokokken Oberarm	M00.23	Arthrit/Polyarth d sonst Streptokokken Unterarm
M00.03	Arthrit/Polyarth d Staphylokokken Unterarm	M00.24	Arthrit/Polyarth d sonst Streptokokken Hand

M00.25	Arthrit/Polyarth d sonst Streptok Becken/Oberschenkel	M21.72	Unterschiedl Extremlänge (erworb) Oberarm
M00.26	Arthrit/Polyarth d sonst Streptokokken Unterschenkel	M21.73	Unterschiedl Extremlänge (erworb) Unterarm
M00.27	Arthrit/Polyarth d sonst Streptokokken Knöchel/Fuß	M21.74	Unterschiedl Extremlänge (erworb) Hand
M00.28	Arthrit/Polyarth d sonst Streptokokken, sonst Lok	M21.75	Unterschiedl Extremitätenlänge (erworben), BeckenReg u OS
M00.29	Arthrit/Polyarth d sonst Streptokokken, nnbez Lok	M21.76	Unterschiedl Extremlänge (erworb) Unterschenkel
M00.80	Arthrit/Polyarth d sonst nbez bakt Erreg, mehrere Lok	M21.77	Unterschiedl Extremlänge (erworb) Knöchel/Fuß
M00.81	Arthrit/Polyarth d sonst nbez bakt Erreg Schulterregion	M21.79	Unterschiedl Extremlänge (erworb), nnbez Lok
M00.82	Arthrit/Polyarth d sonst nbez bakt Erreg Oberarm	M21.80	Sonst nbez erworb Deformitäten Extremitäten, mehr Lok
M00.83	Arthrit/Polyarth d sonst nbez bakt Erreg Unterarm	M21.81	Sonst nbez erworb Deformitäten Schulterregion
M00.84	Arthrit/Polyarth d sonst nbez bakt Erreger Hand	M21.82	Sonst nbez erworbene Deformitäten Oberarm
M00.85	Arthrit/Polyarth d so nbez bakt Erreg Becken/Oberschenkel	M21.83	Sonst nbez erworbene Deformitäten Unterarm
M00.86	Arthrit/Polyarth d sonst nbez bakt Erreg Unterschenkel	M21.84	Sonst nbez erworbene Deformitäten Hand
M00.87	Arthrit/Polyarth d sonst nbez bakt Erreg Knöchel/Fuß	M21.85	Sonst nbez erworbene Deformitäten Becken/OS
M00.88	Arthrit/Polyarth d sonst nbez bakt Erreg, so Lok	M21.86	Sonst nbez erworbene Deformitäten Unterschenkel
M00.89	Arthrit/Polyarth d sonst nbez bakt Erreg, nnbez Lok	M21.87	Sonst nbez erworbene Deformitäten Knöchel/Fuß
M00.90	Eitrige Arthritis, nnbez, mehrere Lok	M21.89	Sonst nbez erworbene Deformitäten Extremitäten, nnbez Lok
M00.91	Eitrige Arthritis, nnbez, Schulterregion	M21.90	Erworbene Deformität Extremität, nnbez, mehr Lok
M00.92	Eitrige Arthritis, nnbez, Oberarm	M21.91	Erworbene Deformität Schulterregion
M00.93	Eitrige Arthritis, nnbez, Unterarm	M21.92	Erworbene Deformität Oberarm, nnbez
M00.94	Eitrige Arthritis, nnbez, Hand	M21.93	Erworbene Deformität Unterarm, nnbez
M00.95	Eitrige Arthritis, nnbez, Beckenregion/Oberschenkel	M21.94	Erworbene Deformität Hand, nnbez
M00.96	Eitrige Arthritis, nnbez, Unterschenkel	M21.95	Erworbene Deformität Becken/Oberschenkel, nnbez
M00.97	Eitrige Arthritis, nnbez, Knöchel/Fuß	M21.96	Erworbene Deformität Unterschenkel, nnbez
M00.98	Eitrige Arthritis, nnbez, sonstige Lokalisationen	M21.97	Erworbene Deformität Knöchel/Fuß, nnbez
M00.99	Eitrige Arthritis, nnbez, nnbez Lokalisationen	M21.99	Erworbene Deformität Extremität, nnbez, nnbez Lok
M20.0	Deformität eines od mehrerer Finger	M23.40	Frei GelKörper im KnieGel, mehrere Lok
M20.1	Hallux valgus (erworben)	M23.41	Frei GelKörper im KnieGel, Vord Kreuzb/VorHorn InMen
M20.2	Hallux rigidus	M23.42	Frei GelKörper im KnieGel, Hint Kreuzb/HinHorn InMen
M20.3	Sonstige Deformität Großzehe (erworben)	M23.43	Frei GelKörper im KnieGel, Innenband/so u nnbezTeil InMen
M20.4	Sonstige Hammerzehe(n) (erworben)	M23.44	Frei GelKörper im KnieGel, Außenband/VordHorn AußMen
M20.5	Sonstige Deformitäten Zehe(n) (erworben)	M23.45	Frei GelKörper im KnieGel, HintHorn des AußMen
M20.6	Erworbene Deformität Zehe(n), nnbez	M23.46	Frei GelKörper im KnieGel, sonst u nnbez Teil AußMen
M21.00	Valgusdeformität, aonkl, mehrere Lokalisationen	M23.47	Frei GelKörper im KnieGel, Kapselband
M21.01	Valgusdeformität, aonkl, Schulterregion	M23.49	Frei GelKörper im KnieGel, nnbez Band/Meniskus
M21.02	Valgusdeformität, aonkl, Oberarm	M24.00	Freier Gelenkkörper, mehrere Lokalisationen
M21.03	Valgusdeformität, aonkl, Unterarm	M24.01	Freier Gelenkkörper Schulterregion
M21.04	Valgusdeformität, aonkl, Hand	M24.02	Freier Gelenkkörper Oberarm
M21.05	Valgusdeformität, aonkl, Beckenregion/OS	M24.03	Freier Gelenkkörper Unterarm
M21.06	Valgusdeformität, aonkl, Unterschenkel	M24.04	Freier Gelenkkörper Hand
M21.07	Valgusdeformität, aonkl, Knöchel/Fuß	M24.05	Freier Gelenkkörper Beckenregion/Oberschenkel
M21.08	Valgusdeformität, aonkl, sonstige Lokalisation	M24.07	Freier Gelenkkörper Knöchel/Fuß
M21.09	Valgusdeformität, aonkl, nnbez Lokalisationen	M24.08	Freier Gelenkkörper, sonstige Lokalisation
M21.10	Varusdeformität, aonkl, mehrere Lokalisationen	M24.09	Freier Gelenkkörper, nnbez Lokalisationen
M21.11	Varusdeformität, aonkl, Schulterregion	M24.10	Sonst Gelenkknorpelschädigungen, mehrere Lok
M21.12	Varusdeformität, aonkl, Oberarm	M24.15	Sonst Gelenkknorpelschädig Becken/Oberschenkel
M21.13	Varusdeformität, aonkl, Unterarm	M24.18	Sonst Gelenkknorpelschädigungen, sonst Lok
M21.14	Varusdeformität, aonkl, Hand	M24.19	Sonst Gelenkknorpelschädigungen, nnbez Lok
M21.15	Varusdeformität, aonkl, Beckenreg/Oberschenkel	M24.30	Patho Lux/Sublux Gelenk, aonkl, mehrere Lok
M21.16	Varusdeformität, aonkl, Unterschenkel	M24.35	Patho Lux/Sublux Gelenk, aonkl, Becken/Obersch
M21.17	Varusdeformität, aonkl, Knöchel/Fuß	M24.38	Patho Lux/Sublux Gelenk, aonkl, sonst Lok
M21.18	Varusdeformität, aonkl, sonstige Lokalisation	M24.40	Habit Lux/Sublux Gelenk, mehrere Lok
M21.19	Varusdeformität, aonkl, nnbez Lokalisationen	M24.45	Habit Lux/Sublux Gelenk Becken/Obschenk
M21.20	Flexionsdeformität, mehrere Lokalisationen	M24.48	Habit Lux/Sublux Gelenk, sonst Lok
M21.21	Flexionsdeformität Schulterregion	M24.49	Habituelle Luxation u Sublux Gelenk, nnbez Lok
M21.22	Flexionsdeformität Oberarm	M24.50	Gelenkkontraktur, mehrere Lokalisationen
M21.23	Flexionsdeformität Unterarm	M24.51	Gelenkkontraktur Schulterregion
M21.24	Flexionsdeformität Hand	M24.52	Gelenkkontraktur Oberarm
M21.25	Flexionsdeformität Beckenregion/Oberschenkel	M24.53	Gelenkkontraktur Unterarm
M21.26	Flexionsdeformität Unterschenkel	M24.54	Gelenkkontraktur Hand
M21.27	Flexionsdeformität Knöchel/Fuß	M24.55	Gelenkkontraktur Beckenregion/Oberschenkel
M21.28	Flexionsdeformität, sonstige Lokalisation	M24.56	Gelenkkontraktur Unterschenkel
M21.29	Flexionsdeformität, nnbez Lokalisationen	M24.57	Gelenkkontraktur Knöchel/Fuß
M21.30	Fallhand od Hängefuß (erworben), mehrere Lok	M24.58	Gelenkkontraktur, sonstige Lokalisation
M21.37	Hängefuß (erworben) Knöchel/Fuß	M24.59	Gelenkkontraktur, nnbez Lokalisationen
M21.4	Plattfuß [Pes planus] (erworben)	M24.7	Protrusio acetabuli
M21.57	Erworbener Klauen-/Klumpfuß, Knöchel/Fuß	M24.80	Sonst nbez Gelenkschädigungen, aonkl, mehr Lok
M21.60	Sonst erw Deformitäten Knöchel/Fuß, mehr Lok	M24.81	Sonst nbez Gelenkschäd, aonkl, Schulterregion
M21.67	Sonst erw Deformitäten Knöchel/Fuß, Knöchel/Fuß	M24.82	Sonst nbez Gelenkschädigungen, aonkl, Oberarm
M21.70	Unterschiedl Extremlänge (erworb), mehrere Lok	M24.83	Sonst nbez Gelenkschädigungen, aonkl, Unterarm
M21.71	Unterschiedl Extremlänge (erworb) Schulterregion	M24.84	Sonst nbez Gelenkschädigungen, aonkl, Hand

M24.85	Sonst nbez Gelenkschäd, aonkl, Becken/Oberschenkel	M79.57	Verblieb Fremdkörper im WeichteilGew Knöchel/Fuß
M24.87	Sonst nbez Gelenkschäd, aonkl, Knöchel/Fuß	M79.58	Verbliebener Fremdkörper im WeichteilGew, sonst Lok
M24.88	Sonst nbez Gelenkschädigungen, aonkl, sonst Lok	M79.59	Verbliebener Fremdkörper im WeichteilGew, nnbez Lok
M24.89	Sonst nbez Gelenkschädigungen, aonkl, nnbez Lok	M84.00	Frakturheilung in Fehlstellung, mehrere Lok
M24.90	Gelenkschädigung, nnbez, mehrere Lokalisationen	M84.01	Frakturheilung in Fehlstellung Schulterregion
M24.91	Gelenkschädigung, nnbez, Schulterregion	M84.02	Frakturheilung in Fehlstellung Oberarm
M24.92	Gelenkschädigung, nnbez, Oberarm	M84.03	Frakturheilung in Fehlstellung Unterarm
M24.93	Gelenkschädigung, nnbez, Unterarm	M84.04	Frakturheilung in Fehlstellung Hand
M24.94	Gelenkschädigung, nnbez, Hand	M84.05	Frakturheilung in Fehlstellung Becken/Oberschenkel
M24.95	Gelenkschädigung, nnbez, Becken/Oberschenkel	M84.06	Frakturheilung in Fehlstellung Unterschenkel
M24.97	Gelenkschädigung, nnbez, Knöchel/Fuß	M84.07	Frakturheilung in Fehlstellung Knöchel/Fuß
M24.98	Gelenkschädigung, nnbez, sonstige Lokalisation	M84.08	Frakturheilung in Fehlstellung, sonst Lok
M24.99	Gelenkschädigung, nnbez, nnbez Lokalisationen	M84.09	Frakturheilung in Fehlstellung, nnbez Lok
M25.20	Schlottergelenk, mehrere Lokalisationen	M84.10	Nichtvereinigung Frakturrenden [Pseudarthr], mehrere Lok
M25.21	Schlottergelenk Schulterregion	M84.11	Nichtvereinigung Frakturrenden [Pseudarthr] Schulterreg
M25.22	Schlottergelenk Oberarm	M84.12	Nichtvereinigung Frakturrenden [Pseudarthr] Oberarm
M25.23	Schlottergelenk Unterarm	M84.13	Nichtvereinigung Frakturrenden [Pseudarthr] Unterarm
M25.24	Schlottergelenk Hand	M84.14	Nichtvereinigung Frakturrenden [Pseudarthr] Hand
M25.25	Schlottergelenk Beckenregion/Oberschenkel	M84.15	Nichtvereinigung Frakturrenden [Pseudarthr] Becken/OS
M25.27	Schlottergelenk Knöchel/Fuß	M84.16	Nichtvereinigung Frakturrenden [Pseudarthr] Unterschenkel
M25.28	Schlottergelenk, sonstige Lokalisation	M84.17	Nichtvereinigung Frakturrenden [Pseudarthr] Knöchel/Fuß
M25.29	Schlottergelenk, nnbez Lokalisationen	M84.18	Nichtvereinigung Frakturrenden [Pseudarthr], sonst Lok
M25.30	Sonst Instabilität ein Gelenk, mehrere Lok	M84.19	Nichtvereinigung Frakturrenden [Pseudarthr], nnbez Lok
M25.31	Sonst Instabilität ein Gelenk Schulterregion	M84.20	Verzögerte Frakturheilung, mehrere Lok
M25.32	Sonst Instabilität ein Gelenk Oberarm	M84.21	Verzögerte Frakturheilung Schulterregion
M25.33	Sonst Instabilität ein Gelenk Unterarm	M84.22	Verzögerte Frakturheilung Oberarm
M25.34	Sonst Instabilität ein Gelenk Hand	M84.23	Verzögerte Frakturheilung Unterarm
M25.35	Sonst Instabilität ein Gelenk Becken/Obschenk	M84.24	Verzögerte Frakturheilung Hand
M25.37	Sonst Instabilität ein Gelenk Knöchel/Fuß	M84.25	Verzögerte Frakturheilung Becken/OS
M25.38	Sonst Instabilität ein Gelenk, sonst Lok	M84.26	Verzögerte Frakturheilung Unterschenkel
M25.39	Sonst Instabilität ein Gelenk, nnbez Lok	M84.27	Verzögerte Frakturheilung Knöchel/Fuß
M25.40	Gelenkerguß, mehrere Lokalisationen	M84.28	Verzögerte Frakturheilung, sonstige Lok
M25.41	Gelenkerguß Schulterregion	M84.29	Verzögerte Frakturheilung, nnbez Lokalisationen
M25.42	Gelenkerguß Oberarm	M84.80	Sonst Veränderung Knochenkontinuität, mehrere Lok
M25.43	Gelenkerguß Unterarm	M84.81	Sonst Veränderung Knochenkontinuität Schulterregion
M25.44	Gelenkerguß Hand	M84.82	Sonst Veränderung Knochenkontinuität Oberarm
M25.45	Gelenkerguß Beckenregion/Oberschenkel	M84.83	Sonst Veränderung Knochenkontinuität Unterarm
M25.46	Gelenkerguß Unterschenkel	M84.84	Sonst Veränderung Knochenkontinuität Hand
M25.47	Gelenkerguß Knöchel/Fuß	M84.85	Sonst Veränderung Knochenkontinuität Becken/OS
M25.48	Gelenkerguß, sonstige Lokalisation	M84.86	Sonst Veränderung Knochenkontinuität Unterschenkel
M25.49	Gelenkerguß, nnbez Lokalisationen	M84.87	Sonst Veränderung Knochenkontinuität Knöchel/Fuß
M25.70	Osteophyt, mehrere Lokalisationen	M84.88	Sonst Veränderung Knochenkontinuität, sonst Lok
M25.71	Osteophyt Schulterregion	M84.89	Sonst Veränderung Knochenkontinuität, nnbez Lok
M25.72	Osteophyt Oberarm	M84.90	Veränderung Knochenkontinuität, nnbez, mehrere Lok
M25.73	Osteophyt Unterarm	M84.91	Veränderung Knochenkontinuität, nnbez, Schulterregion
M25.74	Osteophyt Hand	M84.92	Veränderung Knochenkontinuität, nnbez, Oberarm
M25.75	Osteophyt Beckenregion/Oberschenkel	M84.93	Veränderung Knochenkontinuität, nnbez, Unterarm
M25.77	Osteophyt Knöchel/Fuß	M84.94	Veränderung Knochenkontinuität, nnbez, Hand
M25.78	Osteophyt, sonstige Lokalisation	M84.95	Veränderung Knochenkontinuität, nnbez, Becken/OS
M25.79	Osteophyt, nnbez Lokalisationen	M84.96	Veränderung Knochenkontinuität, nnbez, Unterschenkel
M25.98	Gelenk-KH, nnbez, sonstige Lokalisation	M84.97	Veränderung Knochenkontinuität, nnbez, Knöchel/Fuß
M46.30	Bandscheibeninf (pyogen), mehrere Lok WS	M84.98	Veränderung Knochenkontinuität, nnbez, sonst Lok
M46.31	Bandscheibeninf (pyogen), Okzip-Atlant-Axlbereich	M84.99	Veränderung Knochenkontinuität, nnbez, nnbez Lok
M46.32	Bandscheibeninf (pyogen), Zervikalbereich	M85.10	Skelettfluorose, mehrere Lokalisationen
M46.33	Bandscheibeninf (pyogen), Zervikothorakalbereich	M85.11	Skelettfluorose Schulterregion
M46.34	Bandscheibeninf (pyogen), Thorakalbereich	M85.12	Skelettfluorose Oberarm
M46.35	Bandscheibeninf (pyogen), Thorakolumbalbereich	M85.13	Skelettfluorose Unterarm
M46.36	Bandscheibeninf (pyogen), Lumbalbereich	M85.14	Skelettfluorose Hand
M46.37	Bandscheibeninf (pyogen), Lumbosakralbereich	M85.15	Skelettfluorose Beckenregion/Oberschenkel
M46.38	Bandscheibeninf (pyogen), Sakral-/SakrokokzygBereich	M85.16	Skelettfluorose Unterschenkel
M46.39	Bandscheibeninfektion (pyogen), nnbez Lok	M85.17	Skelettfluorose Knöchel/Fuß
M77.3	Kalkaneussporn	M85.18	Skelettfluorose, sonstige Lokalisation
M79.46	Hypertroph Corpus adip [Hoffa-Kastert-Synd] Untschenkel	M85.19	Skelettfluorose, nnbez Lokalisationen
M79.50	Verbliebener Fremdkörper im WeichteilGew, mehr Lok	M85.2	Hyperostose Schädel
M79.51	Verbliebener Fremdkörper im WTGew Schulterregion	M85.80	So nbez Veränderung KnDichte/-Struktur, mehrere Lok
M79.52	Verbliebener Fremdkörper im WeichteilGew Oberarm	M85.81	So nbez Veränderung KnDichte/-Struktur Schulterregion
M79.53	Verbliebener Fremdkörper im WeichteilGew Unterarm	M85.82	So nbez Veränderung KnDichte/-Struktur Oberarm
M79.54	Verbliebener Fremdkörper im WeichteilGew Hand	M85.83	So nbez Veränderung KnDichte/-Struktur Unterarm
M79.55	Verbliebener Fremdkörper im WeichteilGew Becken/OS	M85.84	So nbez Veränderung KnDichte/-Struktur Hand
M79.56	Verbliebener Fremdkörper im Weichteilgewebe US	M85.85	So nbez Veränderung KnDichte/-Struktur Beckenreg/OS

M85.86	So nbez Veränderung KnDichte/-Struktur Unterschenkel	M89.86	Sonstige nbez Knochen-KH Unterschenkel
M85.87	So nbez Veränderung KnDichte/-Struktur Knöchel/Fuß	M89.87	Sonstige nbez Knochen-KH Knöchel/Fuß
M85.88	So nbez Veränderung KnDichte/-Struktur, so Lok	M89.88	Sonstige nbez Knochen-KH, sonstige Lokalisation
M85.89	So nbez Veränderung KnDichte/-Struktur, nnbez Lok	M89.89	Sonstige nbez Knochen-KH, nnbez Lokalisationen
M85.90	Veränderung KnDichte/-Struktur, mehrere Lok	M89.90	Knochen-KH, nnbez, mehrere Lokalisationen
M85.91	Veränderung KnDichte/-Struktur, nnbez, Schulterregion	M89.91	Knochen-KH, nnbez, Schulterregion
M85.92	Veränderung KnDichte/-Struktur, nnbez, Oberarm	M89.92	Knochen-KH, nnbez, Oberarm
M85.93	Veränderung KnDichte/-Struktur, nnbez, Unterarm	M89.93	Knochen-KH, nnbez, Unterarm
M85.94	Veränderung KnDichte/-Struktur, nnbez, Hand	M89.94	Knochen-KH, nnbez, Hand
M85.95	Veränderung KnDichte/-Struktur, nnbez, Becken/OS	M89.95	Knochen-KH, nnbez, Beckenregion u Oberschenkel
M85.96	Veränderung KnDichte/-Struktur, nnbez, Unterschenkel	M89.96	Knochen-KH, nnbez, Unterschenkel
M85.97	Veränderung KnDichte/-Struktur, nnbez, Knöchel/Fuß	M89.97	Knochen-KH, nnbez, Knöchel u Fuß
M85.98	Veränderung KnDichte/-Struktur, nnbez, sonst Lok	M89.98	Knochen-KH, nnbez, sonstige Lokalisation
M85.99	Veränderung KnDichte/-Struktur, nnbez, nnbez Lok	M89.99	Knochen-KH, nnbez, nnbez Lokalisationen
M89.10	Stillstand Epiphysenwachstum, mehrere Lok	M94.1	Panochondritis [Rezidivierende Polychondritis]
M89.11	Stillstand Epiphysenwachstum Schulterregion	M94.30	Chondrolyse, mehrere Lokalisationen
M89.12	Stillstand Epiphysenwachstum Oberarm	M94.31	Chondrolyse Schulterregion
M89.13	Stillstand Epiphysenwachstum Unterarm	M94.32	Chondrolyse Oberarm
M89.14	Stillstand Epiphysenwachstum Hand	M94.33	Chondrolyse Unterarm
M89.15	Stillstand Epiphysenwachstum Becken/OS	M94.34	Chondrolyse Hand
M89.16	Stillstand Epiphysenwachstum Unterschenkel	M94.35	Chondrolyse Beckenregion/Oberschenkel
M89.17	Stillstand Epiphysenwachstum Knöchel/Fuß	M94.36	Chondrolyse Unterschenkel
M89.18	Stillstand Epiphysenwachstum, sonst Lok	M94.37	Chondrolyse Knöchel/Fuß
M89.19	Stillstand Epiphysenwachstum, nnbez Lok	M94.38	Chondrolyse, sonstige Lokalisation
M89.20	So Stör Knochenentwicklung/-wachstum, mehrere Lok	M94.39	Chondrolyse, nnbez Lokalisationen
M89.21	So Stör Knochenentwicklung/-wachstum, Schulterregion	M94.80	Sonstige nbez Knorpel-KH, mehrere Lokalisationen
M89.22	So Stör Knochenentwicklung/-wachstum Oberarm	M94.81	Sonstige nbez Knorpel-KH Schulterregion
M89.23	So Stör Knochenentwicklung/-wachstum Unterarm	M94.82	Sonstige nbez Knorpel-KH Oberarm
M89.24	So Stör Knochenentwicklung/-wachstum Hand	M94.83	Sonstige nbez Knorpel-KH Unterarm
M89.25	So Stör Knochenentwicklung/-wachstum, Beckenreg/OS	M94.84	Sonstige nbez Knorpel-KH Hand
M89.26	So Stör Knochenentwicklung/-wachstum, Unterschenkel	M94.85	Sonstige nbez Knorpel-KH Beckenregion/Oberschenkel
M89.27	So Stör Knochenentwicklung/-wachstum Knöchel/Fuß	M94.86	Sonstige nbez Knorpel-KH Unterschenkel
M89.28	So Stör Knochenentwicklung/-wachstum, so Lok	M94.87	Sonstige nbez Knorpel-KH Knöchel/Fuß
M89.29	So Stör Knochenentwicklung/-wachstum, nnbez Lok	M94.88	Sonstige nbez Knorpel-KH, sonstige Lokalisation
M89.30	Hypertrophie Knochen, mehrere Lok	M94.89	Sonstige nbez Knorpel-KH, nnbez Lokalisationen
M89.31	Hypertrophie Knochen Schulterregion	M94.90	Knorpel-KH, nnbez, mehrere Lokalisationen
M89.32	Hypertrophie Knochen Oberarm	M94.91	Knorpel-KH, nnbez, Schulterregion
M89.33	Hypertrophie Knochen Unterarm	M94.92	Knorpel-KH, nnbez, Oberarm
M89.34	Hypertrophie Knochen Hand	M94.93	Knorpel-KH, nnbez, Unterarm
M89.35	Hypertrophie Knochen Becken/OS	M94.94	Knorpel-KH, nnbez, Hand
M89.36	Hypertrophie Knochen Unterschenkel	M94.95	Knorpel-KH, nnbez, Beckenregion/Oberschenkel
M89.37	Hypertrophie Knochen Knöchel/Fuß	M94.96	Knorpel-KH, nnbez, Unterschenkel
M89.38	Hypertrophie Knochen, sonstige Lokalisation	M94.97	Knorpel-KH, nnbez, Knöchel/Fuß
M89.39	Hypertrophie Knochen, nnbez Lokalisationen	M94.98	Knorpel-KH, nnbez, sonstige Lokalisation
M89.50	Osteolyse, mehrere Lokalisationen	M94.99	Knorpel-KH, nnbez, nnbez Lokalisationen
M89.51	Osteolyse Schulterregion	M95.2	Sonstige erworbene Deformität Kopf
M89.52	Osteolyse Oberarm	M95.3	Erworbene Deformität Hals
M89.53	Osteolyse Unterarm	M95.4	Erworbene Deformität Brustkorb Rippen
M89.54	Osteolyse Hand	M95.5	Erworbene Deformität Beckens
M89.55	Osteolyse Beckenregion/Oberschenkel	M95.8	Sonst nbez erworb Deformitäten Muskel-Skelett-System
M89.56	Osteolyse Unterschenkel	M95.9	Erworbene Deformität Muskel-Skelett-System, nnbez
M89.57	Osteolyse Knöchel/Fuß	M96.0	Pseudarthrose nach Fusion od Arthrodese
M89.58	Osteolyse, sonstige Lokalisation	Q65.0	Angeborene Luxation Hüftgelenk, einseitig
M89.59	Osteolyse, nnbez Lokalisationen	Q65.1	Angeborene Luxation Hüftgelenk, beidseitig
M89.60	Osteopathie nach Poliomyelitis, mehrere Lok	Q65.2	Angeborene Luxation Hüftgelenk, nnbez
M89.61	Osteopathie nach Poliomyelitis Schulterregion	Q65.3	Angeborene Subluxation Hüftgelenk, einseitig
M89.62	Osteopathie nach Poliomyelitis Oberarm	Q65.4	Angeborene Subluxation Hüftgelenk, beidseitig
M89.63	Osteopathie nach Poliomyelitis Unterarm	Q65.5	Angeborene Subluxation Hüftgelenk, nnbez
M89.64	Osteopathie nach Poliomyelitis Hand	Q65.6	Instabiles Hüftgelenk (angeboren)
M89.65	Osteopathie nach Poliomyelitis Becken/OS	Q65.8	Sonstige angeborene Deformitäten Hüfte
M89.66	Osteopathie nach Poliomyelitis Unterschenkel	Q65.9	Angeborene Deformität Hüfte, nnbez
M89.67	Osteopathie nach Poliomyelitis Knöchel/Fuß	Q66.0	Pes equinovarus congenitus
M89.68	Osteopathie nach Poliomyelitis, sonst Lok	Q66.1	Pes calcaneovarus congenitus
M89.69	Osteopathie nach Poliomyelitis, nnbez Lok	Q66.2	Pes adductus (congenitus)
M89.80	Sonstige nbez Knochen-KH, mehrere Lokalisationen	Q66.3	Sonstige angeborene Varusdeformitäten Füße
M89.81	Sonstige nbez Knochen-KH Schulterregion	Q66.4	Pes calcaneovalgus congenitus
M89.82	Sonstige nbez Knochen-KH Oberarm	Q66.5	Pes planus congenitus
M89.83	Sonstige nbez Knochen-KH Unterarm	Q66.6	Sonst angeborene Valgusdeformitäten Füße
M89.84	Sonstige nbez Knochen-KH Hand	Q66.7	Pes cavus
M89.85	Sonstige nbez Knochen-KH Beckenregion/Oberschenkel	Q66.8	Sonstige angeborene Deformitäten Füße

Q66.9	Angeborene Deformität Füße, nnbez	Q77.0	Achondrogenesie
Q67.0	Gesichtsasymmetrie	Q77.1	Thanatophore Dysplasie
Q67.1	Flach gedrücktes Gesicht [Compression facies]	Q77.2	Kurzripp-Polydaktylie-Synndrome
Q67.2	Dolichocephalie	Q77.3	Chondrodysplasia-punctata-Synndrome
Q67.3	Plagiocephalie	Q77.4	Achondroplasie
Q67.4	Sonst angeb Deformitäten Schädel, Gesicht u Kiefer	Q77.5	Diastrophische Dysplasie
Q67.5	Angeborene Deformitäten Wirbelsäule	Q77.6	Chondroektodermale Dysplasie
Q67.8	Sonstige angeborene Deformitäten Thorax	Q77.7	Dysplasia spondyloepiphysaria
Q68.0	Angeborene Deformitäten M sternocleidomastoideus	Q77.8	So Osteochondrodysp m WachstStör Röhrenkn u WS
Q68.1	Angeborene Deformität Hand	Q77.9	Osteochondrodysp m WachstStör Röhrenkn u WS, nnbez
Q68.3	Angeborene Verbiegung Femur	Q78.0	Osteogenesis imperfecta
Q68.4	Angeborene Verbiegung Tibia u Fibula	Q78.1	Polyostot fibrös Dysplas [Jaffé-Lichtenstein-Synd]
Q68.5	Angeborene Verbiegung lange Beinknochen, nnbez	Q78.2	Marmorknochenkrankheit
Q68.8	Sonst nbez angeborene Muskel-Skelett-Deformitäten	Q78.3	Progrediente diaphysäre Dysplasie
Q69.0	Akzessorische(r) Finger	Q78.4	Enchondromatose
Q69.1	Akzessorische(r) Daumen	Q78.5	Metaphysäre Dysplasie
Q69.2	Akzessorische Zehe(n)	Q78.6	Angeborene multiple Exostosen
Q69.9	Polydaktylie, nnbez	Q78.8	Sonstige nbez Osteochondrodysplasien
Q70.0	Miteinander verwachsene Finger	Q78.9	Osteochondrodysplasie, nnbez
Q70.1	Schwimmhautbildung an Fingern	Q79.6	Ehlers-Danlos-Syndrom
Q70.2	Miteinander verwachsene Zehen	Q79.8	Sonst angeb Fehlbildung Muskel-Skelett-System
Q70.3	Schwimmhautbildung an Zehen	Q79.9	Angeb Fehlbildung Muskel-Skelett-System, nnbez
Q70.4	Polysyndaktylie	R93.6	Abnorm Befund bildgeb Diagnostik Extremitäten
Q70.9	Syndaktylie, nnbez	R93.7	Abn Bef bildgeb Diagn so Abschn Muskel-Skelett-System
Q71.0	Angeborenes vollständiges Fehlen obere Extremität(en)	S03.1	Luxation knorpeliges Nasenseptum
Q71.1	Angeb Fehlen Ober- u Unterarm b vorhandener Hand	S03.3	Luxation sonst u nnbez Teile Kopf
Q71.2	Angeborenes Fehlen Unterarm u Hand	S03.5	Verstauchung Zerrung Gelenke Bänder so u nnbez Teile Kopf
Q71.3	Angeborenes Fehlen Hand od ein/mehr Finger	S09.1	Verletzung Muskeln u Sehnen Kopf
Q71.4	Longitudinaler Reduktionsdefekt Radius	S13.5	Verstauchung u Zerrung, Schilddrüsenregion
Q71.5	Longitudinaler Reduktionsdefekt Ulna	S22.8	Fraktur sonstiger Teile knöcherner Thorax
Q71.6	Spalthand	S22.9	Fraktur knöcherner Thorax, Teil nnbez
Q71.8	Sonstige Reduktionsdefekte ob Extremität(en)	S23.5	Verstauchung u Zerrung sonst u nnbez Teile Thorax
Q71.9	Reduktionsdefekt obere Extremität, nnbez	S32.7	Mult Fx LWS u Becken
Q72.0	Angeborenes vollständiges Fehlen unt Extremität(en)	S42.11	Fx Skapula, Korpus
Q72.1	Angeb Fehlen Ober- u Unterschenkel b vorhandenem Fuß	S42.19	Fx Skapula, mult
Q72.2	Angeborenes Fehlen Unterschenkel u Fuß	T02.10	Fx m Beteilig Thor LumbosGeg od Thor Becken, geschl od onA
Q72.3	Angeborenes Fehlen Fuß od ein/mehr Zehen	T02.11	Fx m Beteilig Thor LumbosGeg od Thor Becken, offen
Q72.4	Longitudinaler Reduktionsdefekt Femur	T02.80	Fx m Bet sonst Kombinat Körperreg, geschl od onA
Q72.5	Longitudinaler Reduktionsdefekt Tibia	T02.81	Frakturen m Bet so Kombinat Körperregionen, offen
Q72.6	Longitudinaler Reduktionsdefekt Fibula	T02.90	Multiple Frakturen, nnbez, geschlossen od onA
Q72.7	Spaltfuß	T02.91	Multiple Frakturen, nnbez, offen
Q72.8	Sonstige Reduktionsdefekte untere Extremität(en)	T03.0	Luxation Verstauchung Zerrung m Bet Kopf u Hals
Q72.9	Reduktionsdefekt untere Extremität, nnbez	T03.1	Lux Verstauch Zerr m Bet Thor Lumbos od Thor Becken
Q73.0	Angeborenes Fehlen nnbez Extremität(en)	T03.2	Lux Verstauch Zerr m Bet mehr Reg obere Extremität
Q73.1	Phokomelie nnbez Extremität(en)	T03.3	Lux Verstauch Zerr m Bet mehr Reg untere Extremität
Q73.8	Sonstige Reduktionsdefekte nnbez Extremität(en)	T03.4	Lux Verstauch Zerr m Bet mehr Reg obere/untere Extr
Q74.0	Sonst angeb Fehlbild ober Extremität(en) u Schultergürtel	T03.8	Lux Verstauch Zerr m Bet so Komb von Körperregionen
Q74.1	Angeborene Fehlbildung Knie	T03.9	Multiple Luxationen Verstauchungen Zerrungen nnbez
Q74.2	Sonst angeb Fehlbild unt Extremität(en) u Beckengürtel	T06.4	Verletzung Muskeln Sehnen m Bet mehr Körperregionen
Q74.3	Arthrogryposis multiplex congenita	T09.5	Verletzung nnbez Muskeln Sehnen Rumpf
Q74.8	Sonst nbez angeborene Fehlbildungen Extremität(en)	T11.2	Lux Verstauch Zerr nnbez Gelenk u Band ob Extr, Höhe nnbez
Q74.9	Nnbez angeborene Fehlbildung Extremität(en)	T13.2	Lux Verstauch Zerr nnbez Gelenk u Band unt Extr, Höhe nnbez
Q75.0	Kraniosynostose	T14.20	Fraktur an nnbez Körperregion, geschlossen od onA
Q75.1	Dysostosis craniofacialis	T14.21	Fraktur an nnbez Körperregion, offen
Q75.2	Hypertelorismus	T14.3	Luxation Verstauchung Zerrung an nnbez Körperregion
Q75.3	Makrocephalie	T14.6	Verletzung Muskeln u Sehnen an nnbez Körperregion
Q75.4	Dysostosis mandibulofacialis	T79.6	Traumatische Muskelischämie
Q75.5	Okulo-mandibulo-faziales Syndrom	T87.3	Neurom Amputationsstumpf
Q75.8	So nbez angeb Fehlbild Schädel-/Gesichtsschädelknochen	T87.4	Infektion Amputationsstumpf
Q75.9	Angeb Fehlbild Schädel-/Gesichtsschädelknochen, nnbez	T87.5	Nekrose Amputationsstumpf
Q76.1	Klippel-Feil-Syndrom	T87.6	Sonst u nnbez Komplik am Amputationsstumpf
Q76.5	Halsrippe	Z52.2	Knochenspende
Q76.8	Sonst angeborene Fehlbildung knöcherner Thorax	Z94.6	Zustand nach Knochen transplantation
Q76.9	Angeborene Fehlbildung knöcherner Thorax, nnbez		

Hauptdiagnose I76-2

A54.4	Gonokokkeninfektion des Muskel-Skelett-Systems	A66.6	Knochen- und Gelenkveränderungen bei Frambösie
-------	--	-------	--

Hauptdiagnose I76-3

M24.50	Gelenkkontraktur, mehrere Lokalisationen	Q65.0	Angeborene Luxation Hüftgelenk, einseitig
M46.30	Bandscheibeninf (pyogen), mehrere Lok WS	Q65.1	Angeborene Luxation Hüftgelenk, beidseitig
M46.31	Bandscheibeninf (pyogen), Okzip-Atlant-Axialbereich	Q65.2	Angeborene Luxation Hüftgelenk, nnbez
M46.32	Bandscheibeninf (pyogen), Zervikalbereich	Q74.0	Sonst angeb Fehlbild ober Extremität(en) u Schultergürtel
M46.33	Bandscheibeninf (pyogen), Zervikothorakalbereich	Q74.1	Angeborene Fehlbildung Knie
M46.34	Bandscheibeninf (pyogen), Thorakalbereich	Q74.2	Sonst angeb Fehlbild unt Extremität(en) u Beckengürtel
M46.35	Bandscheibeninf (pyogen), Thorakolumbalbereich	Q74.3	Arthrogryposis multiplex congenita
M46.36	Bandscheibeninf (pyogen), Lumbalbereich	S32.7	Mult Fx LWS u Becken
M46.37	Bandscheibeninf (pyogen), Lumbosakralbereich	T02.10	Fx m Beteilig Thor LumbosGeg od Thor Becken, geschl od onA
M46.38	Bandscheibeninf (pyogen), Sakral-/SakrokokzygBereich	T02.80	Fx m Bet sonst Kombinat Körperreg, geschl od onA
M89.50	Osteolyse, mehrere Lokalisationen	T87.4	Infektion Amputationsstumpf
M89.58	Osteolyse, sonstige Lokalisation	T87.5	Nekrose Amputationsstumpf
M94.1	Panchondritis [Rezidivierende Polychondritis]	T87.6	Sonst u nnbez Komplik am Amputationsstumpf

Hauptdiagnose I76-4

M00.00	Arthrit/Polyarth d Staphylokokken, mehrere Lok	M00.25	Arthrit/Polyarth d sonst Streptok Becken/Oberschenkel
M00.01	Arthrit/Polyarth d Staphylokokken Schulterreg	M00.26	Arthrit/Polyarth d sonst Streptokokken Unterschenkel
M00.02	Arthrit/Polyarth d Staphylokokken Oberarm	M00.27	Arthrit/Polyarth d sonst Streptokokken Knöchel/Fuß
M00.03	Arthrit/Polyarth d Staphylokokken Unterarm	M00.28	Arthrit/Polyarth d sonst Streptokokken, sonst Lok
M00.04	Arthrit/Polyarth d Staphylokokken Hand	M00.29	Arthrit/Polyarth d sonst Streptokokken, nnbez Lok
M00.05	Arthrit/Polyarth d Staphylokokken Becken/Oberschenkel	M00.80	Arthrit/Polyarth d sonst nbez bakt Erreg, mehrere Lok
M00.06	Arthrit/Polyarth d Staphylokokken Unterschenkel	M00.81	Arthrit/Polyarth d sonst nbez bakt Erreg Schulterregion
M00.07	Arthrit/Polyarth d Staphylokokken Knöchel/Fuß	M00.82	Arthrit/Polyarth d sonst nbez bakt Erreg Oberarm
M00.08	Arthrit/Polyarth d Staphylokokken, sonst Lok	M00.83	Arthrit/Polyarth d sonst nbez bakt Erreg Unterarm
M00.09	Arthrit/Polyarth d Staphylokokken, nnbez Lok	M00.84	Arthrit/Polyarth d sonst nbez bakt Erreger Hand
M00.10	Arthrit/Polyarth d Pneumokokken, mehrere Lok	M00.85	Arthrit/Polyarth d so nbez bakt Erreg Becken/Oberschenkel
M00.11	Arthrit/Polyarth d Pneumokokken Schulterregion	M00.86	Arthrit/Polyarth d sonst nbez bakt Erreg Unterschenkel
M00.12	Arthrit/Polyarth d Pneumokokken Oberarm	M00.87	Arthrit/Polyarth d sonst nbez bakt Erreg Knöchel/Fuß
M00.13	Arthrit/Polyarth d Pneumokokken Unterarm	M00.88	Arthrit/Polyarth d sonst nbez bakt Erreg, so Lok
M00.14	Arthrit/Polyarth d Pneumokokken Hand	M00.89	Arthrit/Polyarth d sonst nbez bakt Erreg, nnbez Lok
M00.15	Arthrit/Polyarth d Pneumokokken Becken/Oberschenkel	M00.90	Eitrige Arthritis, nnbez, mehrere Lok
M00.16	Arthrit/Polyarth d Pneumokokken Unterschenkel	M00.91	Eitrige Arthritis, nnbez, Schulterregion
M00.17	Arthrit/Polyarth d Pneumokokken Knöchel/Fuß	M00.92	Eitrige Arthritis, nnbez, Oberarm
M00.18	Arthrit/Polyarth d Pneumokokken, sonst Lok	M00.93	Eitrige Arthritis, nnbez, Unterarm
M00.19	Arthrit/Polyarth d Pneumokokken, nnbez Lok	M00.94	Eitrige Arthritis, nnbez, Hand
M00.20	Arthrit/Polyarth d sonst Streptokokken, mehrere Lok	M00.95	Eitrige Arthritis, nnbez, Beckenregion/Oberschenkel
M00.21	Arthrit/Polyarth d sonst Streptokokken Schulterreg	M00.96	Eitrige Arthritis, nnbez, Unterschenkel
M00.22	Arthrit/Polyarth d sonst Streptokokken Oberarm	M00.97	Eitrige Arthritis, nnbez, Knöchel/Fuß
M00.23	Arthrit/Polyarth d sonst Streptokokken Unterarm	M00.98	Eitrige Arthritis, nnbez, sonstige Lokalisationen
M00.24	Arthrit/Polyarth d sonst Streptokokken Hand	M00.99	Eitrige Arthritis, nnbez, nnbez Lokalisationen

ADRG I77**Mässig schwere Verletzungen von Schulter, Arm, Ellenbogen, Knie, Bein und Sprunggelenk**

Hauptdiagnose in Tabelle I77-1

DRG I77Z**Mässig schwere Verletzungen von Schulter, Arm, Ellenbogen, Knie, Bein und Sprunggelenk****Hauptdiagnose I77-1**

M22.0	Habituelle Luxation Patella	M23.09	Meniskusganglion, nnbez Meniskus
M22.1	Habituelle Subluxation Patella	M23.10	Scheibenmeniskus (angeboren), mehrere Lok
M22.2	KH im Patellofemoralebereich	M23.11	Scheibenmeniskus (angeb), VordHorn Innenmen
M22.3	Sonstige Schädigungen Patella	M23.12	Scheibenmeniskus (angeb), HintHorn Innenmen
M22.4	Chondromalacia patellae	M23.13	Scheibenmeniskus (angeb), so u nnbez Teil Innenmen
M22.8	Sonstige KH Patella	M23.14	Scheibenmeniskus (angeb), VordHorn Außenmen
M22.9	KH Patella, nnbez	M23.15	Scheibenmeniskus (angeb), HintHorn Außenmen
M23.00	Meniskusganglion, mehrere Lokalisationen	M23.16	Scheibenmeniskus (angeb), so u nnbez Teil Außenmen
M23.01	Meniskusganglion, Vorderhorn Innenmeniskus	M23.19	Scheibenmeniskus (angeb), nnbez Meniskus
M23.02	Meniskusganglion, Hinterhorn Innenmeniskus	M23.20	MenSchäd d alt Riß od alte Verletz, mehrere Lok
M23.03	Meniskusggl, so u nnbez Teil Innenmeniskus	M23.21	MenSchäd d alt Riß od alte Verletz, VordHorn InMen
M23.04	Meniskusganglion, Vorderhorn Außenmeniskus	M23.22	MenSchäd d alt Riß od alte Verletz, HintHorn InMen
M23.05	Meniskusganglion, Hinterhorn Außenmeniskus	M23.23	MenSchäd d alt Riß od alte Verletz, so u nnbez Teil InMen
M23.06	Meniskusggl, so u nnbez Teil Außenmeniskus	M23.24	MenSchäd d alt Riß od alte Verletz, VordHorn AußMen

M23.25	MenSchäd d alt Riß od alte Verletz, HintHorn AußMen	S42.43	Fraktur, distales Ende Humerus, Epicondylus medialis
M23.26	MenSchäd d alt Riß od alte Verletz, so u nnbez Teil AußMen	S42.44	Fraktur, dist Ende Humerus, Epicondylus, Epicondyl, nnbez
M23.29	MenSchäd d alt Riß od alte Verletz, nnbez Meniskus	S42.45	Fraktur, dist Ende Humerus, transkondylär (T- od Y-Form)
M23.30	Sonst Meniskusschädigungen, mehrere Lok	S42.49	Fraktur, distales Ende Humerus, so u multiple Teile
M23.31	Sonst MenSchäd, VordHorn Innenmeniskus	S42.7	Multiple Frakturen Klavikula, Skapula Humerus
M23.32	Sonst MenSchäd, HintHorn Innenmeniskus	S42.8	Fraktur, sonst Teile Schulter Oberarm
M23.33	Sonst MenSchäd, sonst u nnbez Teil Innenmen	S42.9	Fraktur, Schultergürtel, Teil nnbez
M23.34	Sonst MenSchäd, VordHorn Außenmeniskus	S43.08	Luxation sonstige Teile Schulter
M23.35	Sonst MenSchäd, HintHorn Außenmeniskus	S43.1	Luxation, Akromioklavikulargelenk
M23.36	Sonst MenSchäd, sonst u nnbez Teil Außenmen	S43.3	Luxation sonst u nnbez Teile Schultergürtel
M23.39	Sonst Meniskusschädigungen, nnbez Meniskus	S43.4	Verstauchung Zerrung, Schultergelenk
M23.50	Chron Instab Kniegelenk, mehrere Lok	S43.5	Verstauchung Zerrung, Akromioklavikulargelenk
M23.51	Chron Instab Kniegelenk, Vord Kreuzb/VorHorn InMen	S43.7	Verstauchung Zerrung, so u nnbez Teile Schultergürtel
M23.52	Chron Instab Kniegelenk, Hint Kreuzb/HinHorn InMen	S46.0	Verletzung Muskeln und Sehnen Rotatorenmanschette
M23.53	Chron Instab Kniegelenk, Innenband/so u nnbezTeil InMen	S46.1	Verletz Muskel Sehne, Caput longum M biceps brachii
M23.54	Chron Instab Kniegelenk, Außenband/VordHorn AußMen	S46.2	Verletzung Muskel Sehne, sonst Teile M biceps brachii
M23.55	Chron Instab Kniegelenk, HintHorn Außenmen	S46.3	Verletzung Muskel Sehne, M triceps brachii
M23.56	Chron Instab Kniegelenk, so u nnbezTeil Außenmen	S46.7	Verletz mehr Muskeln Sehnen in Höhe Schulter Oberarm
M23.57	Chron Instab Kniegelenk, Kapselband	S46.8	Verletz sonst Muskeln Sehnen in Höhe Schulter Oberarm
M23.59	Chron Instab Kniegelenk, nnbez Band/Meniskus	S46.9	Verletz nnbez Muskeln Sehnen in Höhe Schulter Oberarm
M23.60	So Spontanrupt ein/mehr Bd Kniegel, mehrere Lok	S82.0	Fraktur Patella
M23.61	So Spontanrupt ein/mehr Bd Kniegel, Vord Kreuzbd	S82.38	Distale Fraktur Tibia, sonstige
M23.62	So Spontanrupt ein/mehr Bd Kniegel, Hint Kreuzbd	S82.40	Fraktur Fibula, isoliert, Teil nnbez
M23.63	So Spontanrupt ein/mehr Bd Kniegel, Innenband [Lig coll tib]	S82.41	Fraktur Fibula, isoliert, proximales Ende
M23.64	So Spontanrupt ein/mehr Bd Kniegel, Außenband [Lig coll fib]	S82.42	Fraktur Fibula, isoliert, Schaft
M23.67	So Spontanrupt ein/mehr Bd Kniegel, Kapselband	S82.49	Fraktur Fibula, isoliert, multipel
M23.69	So Spontanrupt ein/mehr Bd Kniegel, nnbez Band	S82.5	Fraktur Innenknöchel
M23.80	So Binnenschäd Kniegel, mehrere Lok	S82.6	Fraktur Außenknöchel
M23.81	So Binnenschäd Kniegel, Vord Kreuzb/VordHorn InMen	S82.7	Multiple Frakturen Unterschenkel
M23.82	So Binnenschäd Kniegel, Hint Kreuzb/HintHorn InMen	S82.81	Bimalleolarfraktur
M23.83	So Binnenschäd Kniegel, Inbd/so u nnbezTeil InMen	S82.88	Frakturen sonstiger Teile Unterschenkel
M23.84	So Binnenschäd Kniegel, Außenband/VordHorn AußMen	S82.9	Fraktur Unterschenkel, Teil nnbez
M23.85	So Binnenschäd Kniegel, HintHorn Außenmen	S83.11	Luxation Kniegelenk, Luxation prox Tibia nach anterior
M23.86	So Binnenschäd Kniegel, so u nnbezTeil Außenmen	S83.12	Luxation Kniegelenk, Luxation prox Tibia nach posterior
M23.87	So Binnenschäd Kniegel, Kapselband	S83.13	Luxation Kniegelenk, Luxation prox Tibia nach medial
M23.89	So Binnenschäd Kniegel, nnbez Band/Meniskus	S83.14	Luxation Kniegelenk, Luxation prox Tibia nach lateral
M23.90	Binnenschädigung Kniegelenk, nnbez, mehrere Lok	S83.2	Meniskusriß, akut
M23.91	Binnenschäd Kniegel nnbez, Vo Kreuzb/VordHorn InMen	S83.3	Riße Kniegelenknorpel, akut
M23.92	Binnenschäd Kniegel nnbez, Hi Kreuzb/HintHorn InMen	S83.40	Verstauchung Zerrung Kniegelenk, nnbez Seitenband
M23.93	Binnenschäd Kniegel nnbez, Inbd/so u nnbezTeil InMen	S83.41	Verstauch u Zerr Kniegel: Distors fibul Seitenbd [Außenbd]
M23.94	Binnenschäd Kniegel nnbez, Außenband/VordHorn AußMen	S83.42	Verstauch u Zerr Kniegel: Distors tibial Seitenbd [Innenbd]
M23.95	Binnenschäd Kniegel, nnbez, HintHorn AußMen	S83.43	Verstauch u Zerr Kniegel: Riss fibul Seitenband [Außenband]
M23.96	Binnenschäd Kniegel, nnbez, so u nnbezTeil AußMen	S83.44	Verstauch u Zerr Kniegel: Riss tibial Seitenband [Innenband]
M23.97	Binnenschäd Kniegel, nnbez, Kapselband	S83.50	Verstauchung Zerrung Kniegelenk, nnbez Kreuzband
M23.99	Binnenschäd Kniegel, nnbez, nnbez Band/Meniskus	S83.51	Verstauch Zerrung Kniegelenk, Distorsion vord Kreuzband
M24.11	Sonst Gelenknorpelschädigungen Schulterregion	S83.52	Verstauch Zerrung Kniegelenk, Distorsion hint Kreuzband
M24.12	Sonst Gelenknorpelschädigungen Oberarm	S83.53	Verstauch Zerrung Kniegelenk, Riße vord Kreuzband
M24.17	Sonst Gelenknorpelschädigungen Knöchel/Fuß	S83.54	Verstauch Zerrung Kniegelenk, Riße hint Kreuzband
M24.31	Patho Lux/Sublux Gelenk, aonkl, Schulterregion	S83.7	Verletzung mehrerer Strukturen Knie
M24.32	Patho Lux/Sublux Gelenk, aonkl, Oberarm	S86.0	Verletzung Achillessehne
M24.36	Patho Lux/Sublux Gelenk, aonkl, Unterschenkel	S86.1	Verletz so Muskel/Sehnen posterior Muskelgr in Höhe OS
M24.37	Patho Lux/Sublux Gelenk, aonkl, Knöchel/Fuß	S86.2	Verletz Muskel/Sehn ant Muskelgr i Höhe Unterschenkel
M24.41	Habit Lux/Sublux Gelenk Schulterregion	S86.3	Verletz Muskel/Sehn peron Muskelgr i Höhe Unterschenkel
M24.42	Habit Lux/Sublux Gelenk Oberarm	S86.7	Verletz mehr Muskeln Sehnen in Höhe Unterschenkel
M24.46	Habit Lux/Sublux Gelenk Unterschenkel	S86.8	Verletz sonst Muskeln Sehnen in Höhe Unterschenkel
M24.47	Habit Lux/Sublux Gelenk Knöchel/Fuß	S86.9	Verletz nnbez Muskel Sehne in Höhe Unterschenkel
M25.26	Schlottergelenk Unterschenkel	S92.0	Fraktur Kalkaneus
M25.36	Sonst Instabilität ein Gelenk Unterschenkel	S93.0	Luxation oberes Sprunggelenk
M25.76	Osteophyt Unterschenkel	S93.2	Traumatische Ruptur Bänder in Höhe OSG Fuß
Q68.2	Angeborene Deformität Knie	S93.40	Verstauchung Zerrung OSG, Teil nnbez
S42.01	Fraktur der Klavikula: Mediales Drittel	S93.41	Verstauchung Zerrung OSG, Lig deltoideum
S42.02	Fraktur der Klavikula: Mittleres Drittel	S93.42	Verstauchung Zerrung OSG, Lig calcaneofibulare
S42.03	Fraktur der Klavikula: Laterales Drittel	S93.43	Verstauchung Zerrung OSG, Lig tibiofib (ant) (post), dist
S42.10	Fx Skapula, Teil nnbez	S93.48	Verstauchung Zerrung OSG, sonst Teile
S42.12	Fx Skapula, Akromion	S96.9	Verletz nnbez Muskel/Sehne in Höhe Knöchel Fuß
S42.13	Fx Skapula, Proc corac	T02.20	Fx m Beteilig mehr Reg ob Extremität, geschlossen od onA
S42.14	Fx Skapula, Cav glen u Collum scap	T02.21	Frakturen m Beteilig mehr Regionen obere Extremität, offen
S42.40	Fraktur, distales Ende Humerus, Teil nnbez	T02.30	Fx m Beteilig mehr Reg unt Extremität, geschl od onA
S42.41	Fraktur, distales Ende Humerus, suprakondylär	T02.31	Frakturen m Beteilig mehr Regionen untere Extremität, offen
S42.42	Fraktur, distales Ende Humerus, Epicondylus lateralis	T10.0	Fraktur obere Extremität, Höhe nnbez, geschl od onA

T10.1	Fraktur obere Extremität, Höhe nnbez, offen	T12.1	Fraktur unteren Extremität, Höhe nnbez, offen
T11.5	Verletzung nnbez(m)(r) Muskel Sehne ob Extr, Höhe nnbez	T13.5	Verletz nnbez(m)(r) Muskel Sehne untere Extr, Höhe nnbez
T12.0	Fx untere Extremität, Höhe nnbez, geschlossen od onA		

ADRG I78**Leichte bis moderate Verletzungen von Schulter, Arm, Ellenbogen, Knie, Bein und Sprunggelenk**

Hauptdiagnose in Tabelle I78-1

DRG I78Z**Leichte bis moderate Verletzungen von Schulter, Arm, Ellenbogen, Knie, Bein und Sprunggelenk****Hauptdiagnose I78-1**

S42.00	Fraktur Klavikula, Teil nnbez	S53.10	Luxation, sonst u nnbez Teile Ellenbogen, nnbez
S43.00	Luxation, Schultergelenk [Glenohumeralgelenk], nnbez	S53.11	Sonst u nnbez Luxation Ellenbogen, nach vorne
S43.01	Luxation, Humerus nach vorne	S53.12	Sonst u nnbez Luxation Ellenbogen, nach hinten
S43.02	Luxation, Humerus nach hinten	S53.13	Sonst u nnbez Luxation Ellenbogen, nach medial
S43.03	Luxation, Humerus nach unten	S53.14	Sonst u nnbez Luxation Ellenbogen, nach lateral
S43.2	Luxation, Sternoklavikulargelenk	S53.18	Luxation, Ellenbogen, sonstige
S52.7	Multiple Frakturen, Unterarm	S83.0	Luxation Patella
S53.0	Luxation, Radiuskopf	S83.6	Verstauchung Zerrung sonst u nnbez Teile Knie

ADRG I79**Fibromyalgie**

Hauptdiagnose in Tabelle I79-1

DRG I79Z**Fibromyalgie****Hauptdiagnose I79-1**

M79.00	Rheumatismus, nnbez, mehrere Lokalisationen	M79.06	Rheumatismus, nnbez, Unterschenkel
M79.01	Rheumatismus, nnbez, Schulterregion	M79.07	Rheumatismus, nnbez, Knöchel/Fuß
M79.02	Rheumatismus, nnbez, Oberarm	M79.08	Rheumatismus, nnbez, sonstige Lokalisation
M79.03	Rheumatismus, nnbez, Unterarm	M79.09	Rheumatismus, nnbez, nnbez Lokalisationen
M79.04	Rheumatismus, nnbez, Hand	M79.70	Fibromyalgie: Mehrere Lokalisationen
M79.05	Rheumatismus, nnbez, Beckenregion/Oberschenkel		

ADRG I95**Implantation einer Tumorendoprothese**

Prozedur in Tabelle I95-1

DRG I95Z**Implantation einer Tumorendoprothese****Prozedur I95-1**

84.49†↔ Implantation oder Wechsel einer Tumorendoprothese

ADRG I96**Frührehabilitation mit bestimmter OR-Prozedur bei Krankheiten und Störungen an Muskel-Skelett-System und Bindegewebe, mehr als 20 Tage**

Prozedur in Tabelle I96-1 und Bestimmte OR-Prozeduren

DRG I96Z**Frührehabilitation mit bestimmter OR-Prozedur bei Krankheiten und Störungen an Muskel-Skelett-System und Bindegewebe, mehr als 20 Tage****Prozedur I96-1**

93.89.12†↔	Neurologischneuroch Früh, min 21 bis max 27 Bhdlt	93.89.15†↔	Neurologischneurochirurgische Früh, min 56 Bhdlt
93.89.13†↔	Neurologischneuroch Früh, min 28 bis max 41 Bhdlt	93.89.50†↔	Durchschn Eins v 15 Te (jew v min 30 Min) pro Woche
93.89.14†↔	Neurologischneuroch Früh, min 42 bis max 55 Bhdlt	93.89.51†↔	Durchschn Eins v 20 Te (jew v min 30 Min) pro Woche

93.89.52†↔ Durchschn Eins v 30 Te (jew v min 30 Min) pro Woche
 93.89.53†↔ Durchschn Eins v 40 Te (jew v min 30 Min) pro Woche
 93.89.60†↔ Durchschn Eins v 15 Te (jew v min 30 Min) pro Woche
 93.89.61†↔ Durchschn Eins v 20 Te (jew v min 30 Min) pro Woche
 93.89.62†↔ Durchschn Eins v 30 Te (jew v min 30 Min) pro Woche
 93.89.63†↔ Durchschn Eins v 40 Te (jew v min 30 Min) pro Woche
 93.89.70†↔ Durchschn Eins v 15 Te (jew v min 30 Min) pro Woche

93.89.71†↔ Durchschn Eins v 20 Te (jew v min 30 Min) pro Woche
 93.89.72†↔ Durchschn Eins v 30 Te (jew v min 30 Min) pro Woche
 93.89.73†↔ Durchschn Eins v 40 Te (jew v min 30 Min) pro Woche
 93.89.80†↔ Durchschn Eins v 15 Te (jew v min 30 Min) pro Woche
 93.89.81†↔ Durchschn Eins v 20 Te (jew v min 30 Min) pro Woche
 93.89.82†↔ Durchschn Eins v 30 Te (jew v min 30 Min) pro Woche
 93.89.83†↔ Durchschn Eins v 40 T (jw v jw v mn 30 Mn) pr Wch

ADRG I97

Rheumatologische Komplexbehandlung bei Krankheiten und Störungen an Muskel-Skelett-System und Bindegewebe

Prozedur in Tabelle I97-1

DRG I97Z

Rheumatologische Komplexbehandlung bei Krankheiten und Störungen an Muskel-Skelett-System und Bindegewebe

Prozedur I97-1

93.38.02†↔ Multimod rheumatlog Komplbeh, min 14 bis max 20 Bhdlt
 93.38.03†↔ Multimodale rheumatologische Komplbeh, min 21 Bhdlt

93.38.12†↔ Mitmd kno u jgnrdrheum Komplbh, mn 14 bs mx 20 Bhdlt
 93.38.13†↔ Jugendrheum Komplexbehandlung, mindestens 21 Bhdlt

ADRG I98

Komplexe Vakuumbehandlung bei Krankheiten und Störungen an Muskel-Skelett-System und Bindegewebe

Prozedur in Tabelle I98-1 und Prozedur in Tabelle I98-2 und Vierzeitige bestimmte OR-Prozeduren

DRG I98Z

Komplexe Vakuumbehandlung bei Krankheiten und Störungen an Muskel-Skelett-System und Bindegewebe

Prozedur I98-1

86.88.50↔ Anl o Wchs e Syst z Vkuumvrs, tiefr, an Kn u Gl d Extrm
 86.88.51↔ Anl o Wchs e Syst z Vkuumvrs, tiefr, an Thr, Mdst u Strn
 86.88.52↔ Anl o Wechsel e Syst zur Vakuumversiegelung, a off Abd

86.88.53↔ Anl o Wechsel e Syst zur Vakuumvers, endorektal
 86.88.59↔ Anl o Wchs e Syst z Vkuumvrs, an Haut u Unth o snst Lk

Prozedur I98-2

93.57.12†↔ Kont Sogbehandlung b e Vakuumvrs, 8 Tag u läng

ADRGs 901, 902

OR-Prozeduren ohne Bezug

OR-Prozeduren ohne Bezug

DRGs 901A, 901B, 901C, 901D, 902Z